Firmado digitalmente por MORALES SEDANO Karen Rosario FAU 20537630222 soft
Motivo: Soy el autor del documento
Fecha: 26.06.2026 08:55:21 -05:00

PERÚ Ministerio de Cultura

Plan Operativo Institucional

Anual 2026

actualizado versión I

del Pliego 003: del Ministerio de Cultura

CONTENIDO

I. PRESENTACIÓN 2
II. DECLARACIÓN DE POLÍTICA INSTITUCIONAL 3
2.1. Declaración de la política institucional del Ministerio de Cultura: Lineamientos: 3
2.2. Valores Institucionales del Ministerio de Cultura: 3
III. MISIÓN INSTITUCIONAL 4
IV. ACCIONES ESTRATÉGICAS INSTITUCIONALES (AEI) PRIORIZADAS POR OBJETIVO ESTRATÉGICO INSTITUCIONAL (OEI) 5
V. ESTRUCTURA ORGANIZACIONAL 7
VI. MODIFICACIÓN DEL MARCO PRESUPUESTAL 8
6.1 Modificación presupuestaria por Categoría del Gasto y Genérica de Gasto 8
6.2 Modificación presupuestaria por Rubro 10
6.3 Modificación presupuestaria por Unidad Ejecutora 11
6.4 Modificación presupuestaria por Categoría Presupuestal 13
6.5 Modificación presupuestaria por Objetivo Estratégico Institucional (OEI) 13
VII. ACTUALIZACIÓN DE ACTIVIDADES OPERATIVAS E INVERSIONES 14
7.1 Actualización del POI a nivel de Pliego y Unidades Ejecutoras 14
7.2 Actualización por Categoría Presupuestal 15
7.3 Actualización del POI a nivel de Objetivos Estratégicos y Acciones Estratégicas Institucionales 16
VIII. PRINCIPALES VARIACIONES DEL POI ANUAL 2026 19
IX. ANEXOS 21

I. PRESENTACIÓN

El Ministerio de Cultura creado mediante Ley Nº 29565, es el ente rector del Sector Cultura que se constituye en pliego presupuestal y ejerce competencia, exclusiva y excluyente, respecto de otros niveles de gobierno en todo el territorio nacional, a través de las siguientes áreas programáticas: a) Patrimonio Cultural de la Nación, Material e Inmaterial; b) Creación cultural contemporánea y artes vivas; c) Gestión cultural e industrias culturales; y, d) Pluralidad étnica y cultural de la Nación. Asimismo, como órgano del gobierno nacional forma parte del Sistema Nacional de Planeamiento Estratégico (SINAPLAN), en el marco de lo establecido en el Artículo 3 del Decreto Legislativo N° 1088.

Es así que, mediante Resolución Ministerial N° 00360-2025-MC se aprobó el Plan Operativo Institucional (POI) Anual 2026 del Pliego 003: Ministerio de Cultura, consistente con el Presupuesto Institucional de Apertura para el año fiscal 2026, como instrumento de gestión, de periodo anual, que contiene la programación financiera, actividades operativas y metas físicas a ser ejecutadas por todos los órganos y unidades ejecutoras del Ministerio de Cultura, orientadas a contribuir con el logro de las acciones estratégicas y objetivos estratégicos institucionales del Plan Estratégico Institucional (PEI) 2025 – 2030, aprobado mediante Resolución Ministerial N° 00448- 2024-MC, los mismos que a su vez se encuentran articulados a los objetivos estratégicos sectoriales en el Plan Estratégico Sectorial Multianual (PESEM) 2024 - 2030 del Ministerio de Cultura, aprobado mediante Resolución Ministerial N° 000524- 2023-MC.

El POI Anual 2026 actualizado versión 1 del Pliego 003: Ministerio de Cultura responde a cambios en la programación de metas físicas de las actividades operativas e inversiones y a la incorporación de nuevas actividades operativas e inversiones por cambios en el entorno, cumplimiento de nuevas disposiciones normativas dictadas por el Ejecutivo o el Legislativo, entre otros que contribuyan con la implementación y cumplimiento de la estrategia del PEI. Dichos cambios se basan en las modificaciones presupuestales realizadas hasta el 31 de mayo de 2026.

En ese sentido, la Oficina de Planeamiento de la Oficina General de Planeamiento y Presupuesto elaboró el presente documento siguiendo los lineamientos establecidos por el Centro Nacional de Planeamiento Estratégico (CEPLAN) en la Guía para el Planeamiento Institucional y en coordinación con los diferentes órganos y unidades orgánicas del Ministerio de Cultura y unidades ejecutoras, tomando en cuenta su ámbito de competencia funcional establecido en el Reglamento de Organización y Funciones – ROF y la articulación de sus actividades con el Presupuesto Institucional Modificado.

II. DECLARACIÓN DE POLÍTICA INSTITUCIONAL

El Ministerio de Cultura, en el marco de las competencias y funciones asignadas mediante la Ley N° 29565, Ley de Creación del Ministerio de Cultura, cumple un rol importante en el país. A continuación, se detallan los lineamientos que orientan la gestión institucional para su planeamiento de mediano plazo:

2.1. Declaración de la política institucional del Ministerio de Cultura: Lineamientos:

- Fortalecer la valoración positiva de la diversidad cultural
- Generar un ecosistema cultural sostenible para el desarrollo de las artes e industrias culturales y creativas
- Garantizar la participación de la población en las expresiones artístico –
- culturales.
- Fortalecer la protección y salvaguardia del patrimonio cultural material e inmaterial.
- Garantizar el acceso y la valoración de la población al patrimonio cultural material e inmaterial.
- Garantizar un sistema sostenible de gobernanza cultural para el ejercicio de derechos culturales.

2.2. Valores Institucionales del Ministerio de Cultura:

La Ley N° 27815 “Código de Ética de la Función Pública”, establece los principios, deberes y prohibiciones éticos para los servidores públicos de las entidades de la Administración Pública. Bajo este marco, el Ministerio de Cultura ha definido sus valores institucionales, que son aquellos principios, actitudes y conductas que guían las decisiones de la entidad para el cumplimiento de los objetivos estratégicos institucionales.

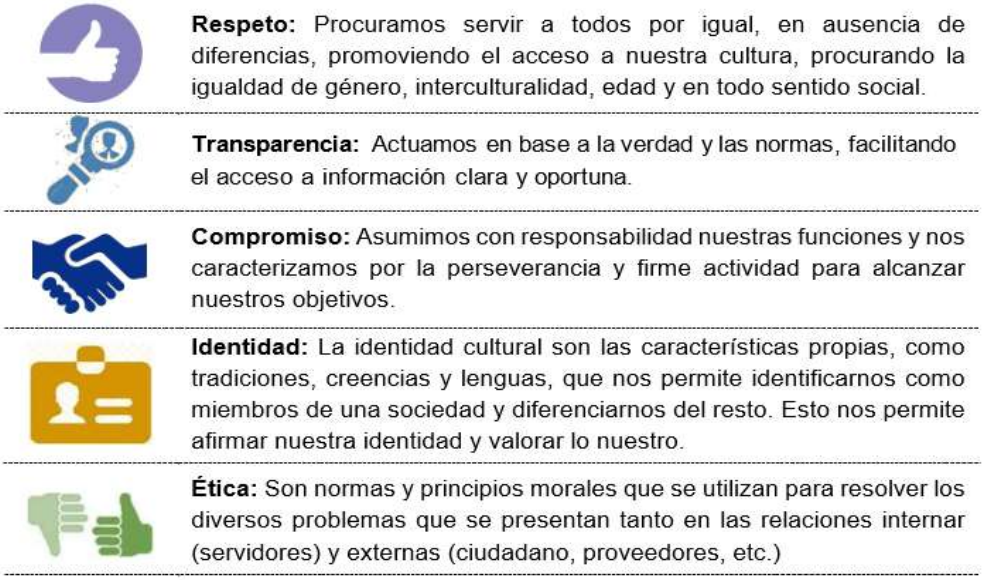

III. MISIÓN INSTITUCIONAL

El CEPLAN define la misión como la razón de ser de la entidad, en el marco de las competencias y funciones establecidas en su ley de creación o la normativa que la reglamenta, considerando la población a la cual sirve y la manera particular como lo hace. En términos prácticos, refleja su gran objetivo general en el marco de las políticas y planes nacionales y territoriales.

En este contexto, para la elaboración de la misión de ha tomado en cuenta el siguiente marco legal, referido a funciones y competencias:

- El acápite a) del numeral 23.1 del artículo 3 de la Ley N° 29158, Ley Orgánica del Poder Ejecutivo, establece como función de los Ministros, formular, planear, dirigir, coordinar, ejecutar, supervisar y evaluar la política nacional y sectorial bajo su competencia aplicable a todos los niveles de gobierno.

- Ley 29565, Ley de Creación del Ministerio de Cultura que establece sus áreas programáticas de acción, así como las competencias y funciones exclusivas y compartidas, así como el Reglamento de Organización y Funciones – ROF[1].

- Plan Estratégico Sectorial Multianual 2024-2030 define a la diversidad cultural como el eje de visión estratégica, pues representa el compromiso de largo plazo del Sector. Para su logro se necesita tomar en cuenta dimensiones que están estrechamente entrelazadas, como son la recuperación y creación sistemática de información y conocimiento, que facilite una administración eficaz y sensible a las necesidades de la población, una adecuada toma de decisiones favorables a los derechos culturales y una eficiente administración de nuestros bienes y patrimonios.

Por ello, la misión institucional del Ministerio de Cultura se define de la siguiente forma:

> "Proteger y salvaguardar el patrimonio cultural de la nación; fomentar las artes, industrias culturales y creativas; y promover la diversidad cultural y el enfoque intercultural en beneficio de la ciudadanía de manera efectiva y oportuna"

[1] Aprobado mediante Decreto Supremo N° 005-2013-MC

IV. ACCIONES ESTRATÉGICAS INSTITUCIONALES (AEI) PRIORIZADAS POR OBJETIVO ESTRATÉGICO INSTITUCIONAL (OEI)

El Ministerio de Cultura ha definido retos con horizonte al año 2030 que requieren un trabajo articulado y sostenido de todas sus unidades orgánicas, en concordancia con su Política y Misión Institucional. Dichos retos se priorizan y orientan mediante la Ruta Estratégica, que establece los objetivos y acciones estratégicas institucionales de la entidad. A continuación, se presentan las acciones estratégicas por cada objetivo estratégico institucional del PEI 2025 - 2030 del Ministerio de Cultura.

OEI.01	Fortalecer la identidad y la apropiación social del patrimonio cultural de la población
AEI.01.01	Espacios de sensibilización sobre el patrimonio cultural permanente dirigidos a la ciudadanía.
AEI.01.02	Fortalecimiento de capacidades sobre el patrimonio cultural permanente a agentes culturales.
AEI.01.03	Acceso oportuno para la investigación sobre el patrimonio cultural dirigido a colectivos portadores e investigadores.
AEI.01.04	Servicio de interpretación del patrimonio cultural accesible e inclusivo en beneficio de la población.

OEI.02	Optimizar la gestión integral del Patrimonio Cultural en beneficio de la Población
AEI.02.01	Declaratoria del patrimonio cultural de la nación permanente en beneficio de la población.
AEI.02.02	Fortalecimiento de capacidades sobre el patrimonio cultural permanente a los actores involucrados.
AEI.02.03	Bienes del Patrimonio Cultural de la Nación protegidos en beneficio de la población.
AEI.02.04	Defensa oportuna del Patrimonio Cultural de la Nación en beneficio de la población.
AEI.02.05	Medidas preventivas para la identificación y protección de presuntos bienes culturales implementadas en beneficio de la población.

OEI.03	Incrementar la participación de la población en bienes y servicios culturales.
AEI.03.01	Expresiones artístico culturales promovidas por el Ministerio de Cultura con acceso a la población a nivel nacional.
AEI.03.02	Programa de fomento a la lectura y escritura con acceso a la población a nivel nacional.
AEI.03.03	Fortalecimiento de la oferta cultural para el acceso de agentes culturales de las artes, industrias culturales y creativas.
AEI.03.04	Mecanismos de producción y/o circulación permanente para agentes culturales del sector del libro y la lectura.

OEI.04	Fortalecer las competencias interculturales con pertinencia cultural y lingüística, en beneficio de la población.
AEI.04.01	Asistencia técnica permanente para la incorporación del enfoque intercultural, a entidades, servidores públicos y ciudadanía en general.
AEI.04.02	Fortalecimiento de capacidades realizadas para la incorporación del enfoque intercultural a entidades.
AEI.04.03	Servicio de Certificación de competencias en lenguas indígenas u originarias permanente dirigida a servidores públicos.

AEI.04.04	Curso de Formación como intérpretes y traductores en lenguas indígenas u originarias permanente dirigido a ciudadanos y ciudadanas bilingües.
AEI.04.05	Servicio de Interpretación y traducción oportuna, remota y presencial, en lenguas indígenas u originarias dirigido a servidores públicos.
AEI.04.06	Asistencia técnica para la prestación de servicios públicos con pertinencia cultural y lingüística a los pueblos indígenas en situación de contacto inicial (PIACI).
AEI.04.07	Fortalecimiento de capacidades para la valoración de la diversidad cultural, la eliminación del racismo y la discriminación étnico-racial permanente para la ciudadanía en general.
AEI.04.08	Servicio de atención de casos de racismo y la discriminación étnico-racial oportuna dirigida los ciudadanos.

OEI.05 Fortalecer el ejercicio de los derechos colectivos de los pueblos indígenas u originarios y los pueblos indígenas en situación de aislamiento y contacto inicial (PIACI)	
AEI.05.01	Asistencia técnica orientada a la revitalización de lenguas indígenas u originarias permanente dirigido a Entidades públicas, instituciones privadas y ciudadanía en general.
AEI.05.02	Servicio de información permanente sobre pueblos indígenas u originarios dirigido a la ciudadanía.
AEI.05.03	Asistencia técnica en consulta previa a servidores públicos, población indígena y ciudadanía en general con pertinencia cultural.
AEI.05.04	Asistencia técnica permanente orientadas al respeto y ejercicio de los derechos colectivos dirigido a los pueblos indígenas u originarios y entidades públicas.
AEI.05.05	Servicio de Control y vigilancia permanente de las reservas indígenas y territoriales para la protección de los derechos de los pueblos indígenas en situación de aislamiento y contacto inicial (PIACI).

OEI.06 Fortalecer la promoción y ejercicio de los derechos del pueblo Afroperuano.	
AEI.06.01	Asistencia técnica en materia de derechos del pueblo afroperuano permanente a entidades públicas y privadas y organizaciones representativas afroperuanas.
AEI.06.02	Servicio de información permanente sobre pueblo afroperuano dirigido a la ciudadanía.
AEI.06.03	Espacios de reconocimiento de los aportes del pueblo afroperuano, implementados, dirigido a la población

OEI.07 Fortalecer la Gestión Institucional	
AEI.07.01	Gestión administrativa y operativa efectiva en la entidad
AEI.07.02	Asistencia técnica para la gestión de políticas culturales permanente dirigido a gobiernos regionales y/o locales
AEI.07.03	Gestión por procesos implementados en la entidad
AEI.07.04	Programa del Modelo de Integridad implementados en el Ministerio de Cultura
AEI.07.05	Gobierno electrónico implementada en los procesos y servicios de la entidad
AEI.07.06	Gestión de Riesgo de Desastres implementados en la entidad

Elaborado por: Oficina de Planeamiento.

V. ESTRUCTURA ORGANIZACIONAL

El POI Anual 2026 actualizado versión 1, ha sido formulado considerando la estructura organizacional, en el marco del Decreto Supremo Nº 005-2013-MC y las dependencias creadas para optimizar la gestión institucional.

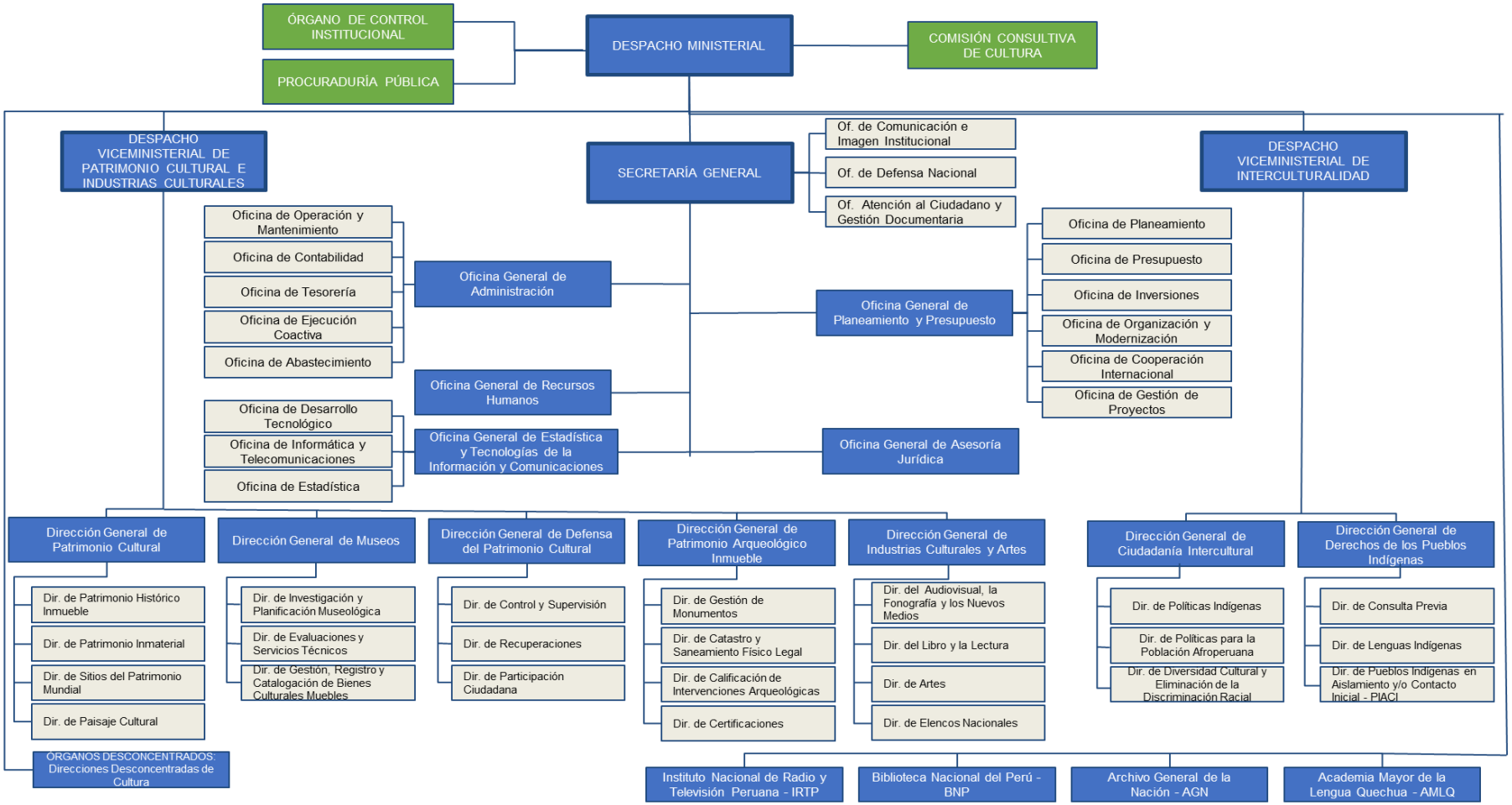

VI. MODIFICACIÓN DEL MARCO PRESUPUESTAL

Para la elaboración del POI Anual 2026 Actualizado Versión 1 del Pliego 003: Ministerio de Cultura, se ha tomado como punto de referencia el POI Anual 2026 consistente con el PIA del Pliego 003: Ministerio de Cultura aprobado con Resolución Ministerial N° 000360-2025-MC, en el cual se programó un total de 919 Actividades Operativas e Inversiones financiadas con un Presupuesto Institucional Modificado (PIM) con fecha de corte al 31 de mayo de 2026 de S/ 612,954,132.00, de los cuales S/ 117,246,250.00 (18%) estuvo orientado a gastos de capital y el S/ 495,707,882.00 (82%) a gastos corrientes.

6.1 Modificación presupuestaria por Categoría del Gasto y Genérica de Gasto

A nivel de categorías del gasto, el PIM v.01 en Gastos de Capital se registra una reducción de -1,851,220.00 (3.8%) respecto al PIA; lo cual se explica principalmente por la genérica de gasto Donaciones y Transferencias (48.73%). Por su parte, el PIM v.01 en Gastos de Capital, registra un incremento del 3.96% respecto al PIA.

VARIACIÓN PRESUPUESTAL POR CATEGORÍA Y GENÉRICAS DE GASTO
(En soles y porcentajes)

Categoría de Gasto y Genérica de Gasto	PIA S/	PIM V.01	VARIACIÓN	
			(PIM V.01 – PIA)	%
5.GASTOS CORRIENTES	**503,028,283.00**	**501,177,063.00**	**-1,851,220.00**	**-0.37%**
5-2.1 - Personal y Obligaciones Sociales	225,792,844.00	226,494,947.00	702,103.00	0.31%
5-2.2 - Pensiones y otras prestaciones sociales	5,998,236.00	6,411,847.00	413,611.00	6.90%
5-2.3 - Bienes y Servicios	221,602,814.00	220,341,430.00	-1,261,384.00	-0.57%
5-2.4 - Donaciones y Transferencias[2]	10,667,371.00	5,469,181.00	-5,198,190.00	-48.73%
5-2.5 - Otros Gastos	38,967,018.00	42,459,658.00	3,492,640.00	8.96%
6.GASTOS DE CAPITAL	**107,523,958.00**	**111,777,069.00**	**4,253,111.00**	**3.96%**
6-2.4 - Donaciones y Transferencias	1,800,000.00	1,167,312.00	-632,688.00	-35.15%
6-2.6 - Activos No Financieros	105,723,958.00	110,609,757.00	4,885,799.00	4.62%
Total general	**610,552,241.00**	**612,954,132.00**	**2,401,891.00**	**0.39%**

Fuente: Reporte SIAF (01.06.2026).
Elaborado por la Oficina de Planeamiento.

Por otro lado, en el siguiente cuadro se presenta un resumen de la variación del Presupuesto Institucional Modificado (PIM), desagregado por Unidad Ejecutora, Categoría del Gasto y Genérica de Gasto. Al respecto, se observa que la Unidad Ejecutora 003 Zona Arqueológica Caral registra la mayor variación porcentual respecto a su PIA (1.28), seguida de la Unidad Ejecutora 008 Proyectos Especiales (0.98).

[2] Reasignación a gastos de capital y bienes y servicios considerando saldo disponible de la Encuesta Nacional del Libro y la Lectura (no se realizó transferencia al INEI).

VARIACIÓN PRESUPUESTAL POR CATEGORÍA Y GENÉRICA DE GASTO
(En soles y porcentajes)

Categoría de Gasto y Genérica de Gasto	PIM V.01	PIA S/	VARIACIÓN	
			(PIM V.01 – PIA)	%
001. MINISTERIO DE CULTURA - ADMINISTRACION GENERAL	**373,495,445.00**	**374,504,333.00**	**1,008,888.00**	**0.27%**
5.GASTOS CORRIENTES	**366,649,414.00**	**365,216,004.00**	**-1,433,410.00**	**-0.39%**
5-2.1 - Personal y Obligaciones Sociales	135,938,553.00	136,034,043.00	95,490.00	0.07%
5-2.2 - Pensiones y otras prestaciones sociales	5,791,417.00	6,127,563.00	336,146.00	5.80%
5-2.3 - Bienes y Servicios	175,632,814.00	175,477,728.00	-155,086.00	-0.09%
5-2.4 - Donaciones y Transferencias	10,667,371.00	5,469,181.00	-5,198,190.00	-48.73%
5-2.5 - Otros Gastos	38,619,259.00	42,107,489.00	3,488,230.00	9.03%
6.GASTOS DE CAPITAL	**6,846,031.00**	**9,288,329.00**	**2,442,298.00**	**35.67%**
6-2.4 - Donaciones y Transferencias	1,800,000.00	865,131.00	-934,869.00	-51.94%
6-2.6 - Activos No Financieros	5,046,031.00	8,423,198.00	3,377,167.00	66.93%
002. MC - CUSCO	**120,062,140.00**	**120,441,940.00**	**379,800.00**	**0.32%**
5.GASTOS CORRIENTES	**81,335,369.00**	**80,881,621.00**	**-453,748.00**	**-0.56%**
5-2.1 - Personal y Obligaciones Sociales	57,358,200.00	57,480,213.00	122,013.00	0.21%
5-2.2 - Pensiones y otras prestaciones sociales	189,329.00	262,715.00	73,386.00	38.76%
5-2.3 - Bienes y Servicios	23,550,000.00	22,899,093.00	-650,907.00	-2.76%
5-2.5 - Otros Gastos	237,840.00	239,600.00	1,760.00	0.74%
6.GASTOS DE CAPITAL	**38,726,771.00**	**39,560,319.00**	**833,548.00**	**2.15%**
6-2.4 - Donaciones y Transferencias	0.00	204,811.00	204,811.00	-
6-2.6 - Activos No Financieros	38,726,771.00	39,355,508.00	628,737.00	1.62%
003. ZONA ARQUEOLOGICA CARAL	**17,850,365.00**	**18,078,383.00**	**228,018.00**	**1.28%**
5.GASTOS CORRIENTES	**17,550,365.00**	**17,694,083.00**	**143,718.00**	**0.82%**
5-2.1 - Personal y Obligaciones Sociales	9,469,859.00	9,519,859.00	50,000.00	0.53%
5-2.3 - Bienes y Servicios	8,040,000.00	8,133,718.00	93,718.00	1.17%
5-2.5 - Otros Gastos	40,506.00	40,506.00	0.00	0.00%
6.GASTOS DE CAPITAL	**300,000.00**	**384,300.00**	**84,300.00**	**28.10%**
6-2.6 - Activos No Financieros	300,000.00	384,300.00	84,300.00	28.10%
005. MC- NAYLAMP - LAMBAYEQUE	**20,838,668.00**	**20,962,385.00**	**123,717.00**	**0.59%**
5.GASTOS CORRIENTES	**9,158,668.00**	**9,199,365.00**	**40,697.00**	**0.44%**
5-2.1 - Personal y Obligaciones Sociales	4,974,647.00	5,128,375.00	153,728.00	3.09%
5-2.2 - Pensiones y otras prestaciones sociales	8,402.00	8,763.00	361.00	4.30%
5-2.3 - Bienes y Servicios	4,150,000.00	4,036,058.00	-113,942.00	-2.75%
5-2.5 - Otros Gastos	25,619.00	26,169.00	550.00	2.15%
6.GASTOS DE CAPITAL	**11,680,000.00**	**11,763,020.00**	**83,020.00**	**0.71%**
6-2.4 - Donaciones y Transferencias	0.00	97,370.00	97,370.00	-
6-2.6 - Activos No Financieros	11,680,000.00	11,665,650.00	-14,350.00	-0.12%
007. MC- MARCAHUAMACHUCO	**5,002,209.00**	**5,004,509.00**	**2,300.00**	**0.05%**
5.GASTOS CORRIENTES	**3,502,209.00**	**3,504,509.00**	**2,300.00**	**0.07%**
5-2.1 - Personal y Obligaciones Sociales	1,548,401.00	1,582,020.00	33,619.00	2.17%
5-2.3 - Bienes y Servicios	1,950,000.00	1,918,681.00	-31,319.00	-1.61%
5-2.5 - Otros Gastos	3,808.00	3,808.00	0.00	0.00%
6.GASTOS DE CAPITAL	**1,500,000.00**	**1,500,000.00**	**0.00**	**0.00%**
6-2.6 - Activos No Financieros	1,500,000.00	1,500,000.00	0.00	0.00%

Categoría de Gasto y Genérica de Gasto	PIM V.01	PIA S/	VARIACIÓN	
			(PIM V.01 – PIA)	%
008. MC - PROYECTOS ESPECIALES	**50,948,253.00**	**51,449,308.00**	**501,055.00**	**0.98%**
5.GASTOS CORRIENTES	**6,148,075.00**	**5,893,455.00**	**-254,620.00**	**-4.14%**
5-2.1 - Personal y Obligaciones Sociales	5,140,805.00	5,180,589.00	39,784.00	0.77%
5-2.3 - Bienes y Servicios	1,000,000.00	705,596.00	-294,404.00	-29.44%
5-2.5 - Otros Gastos	7,270.00	7,270.00	0.00	0.00%
6.GASTOS DE CAPITAL	**44,800,178.00**	**45,555,853.00**	**755,675.00**	**1.69%**
6-2.6 - Activos No Financieros	44,800,178.00	45,555,853.00	755,675.00	1.69%
009. MC - LA LIBERTAD	**18,432,124.00**	**18,590,037.00**	**157,913.00**	**0.86%**
5.GASTOS CORRIENTES	**14,761,146.00**	**14,919,059.00**	**157,913.00**	**1.07%**
5-2.1 - Personal y Obligaciones Sociales	10,939,688.00	11,145,241.00	205,553.00	1.88%
5-2.2 - Pensiones y otras prestaciones sociales	9,088.00	12,806.00	3,718.00	40.91%
5-2.3 - Bienes y Servicios	3,780,000.00	3,726,542.00	-53,458.00	-1.41%
5-2.5 - Otros Gastos	32,370.00	34,470.00	2,100.00	6.49%
6.GASTOS DE CAPITAL	**3,670,978.00**	**3,670,978.00**	**0.00**	**0.00%**
6-2.6 - Activos No Financieros	3,670,978.00	3,670,978.00	0.00	0.00%
010. MC - CHANKILLO, CUNA DE LA ASTRONOMIA EN CASMA Y NEPEÑA	**3,423,037.00**	**3,423,237.00**	**200.00**	**0.01%**
5.GASTOS CORRIENTES	**3,423,037.00**	**3,399,487.00**	**-23,550.00**	**-0.69%**
5-2.1 - Personal y Obligaciones Sociales	422,691.00	424,607.00	1,916.00	0.45%
5-2.3 - Bienes y Servicios	3,000,000.00	2,974,534.00	-25,466.00	-0.85%
5-2.5 - Otros Gastos	346.00	346.00	0.00	0.00%
6.GASTOS DE CAPITAL	**0.00**	**23,750.00**	**23,750.00**	**-**
6-2.6 - Activos No Financieros	0.00	23,750.00	23,750.00	-
012. MC - CHAVIN DE HUANTAR	**500,000.00**	**500,000.00**	**0.00**	**0.00%**
5.GASTOS CORRIENTES	**500,000.00**	**469,480.00**	**-30,520.00**	**-6.10%**
5-2.3 - Bienes y Servicios	500,000.00	469,480.00	-30,520.00	-6.10%
6.GASTOS DE CAPITAL	**0.00**	**30,520.00**	**30,520.00**	**-**
6-2.6 - Activos No Financieros	0.00	30,520.00	30,520.00	-
Total general	**610,552,241.00**	**612,954,132.00**	**2,401,891.00**	**0.39%**

Fuente: Reporte SIAF (01.06.2026).
Elaborado por la Oficina de Planeamiento.

6.2 Modificación presupuestaria por Rubro

A nivel de rubro, el PIM V.01 registró un incremento de 2,401,891.00, sobre todo por los rubros 19. Recursos por Operaciones Oficiales de Crédito y 13. Donaciones y Transferencias que se incorporó al presupuesto respecto al PIA.

VARIACIÓN PRESUPUESTAL POR RUBRO
(En soles y porcentajes)

Categoría de Gasto y Genérica de Gasto	PIA S/	PIM V.01	VARIACIÓN	
			(PIM V.01 – PIA)	%
00.Recursos Ordinarios	610,552,241.00	611,063,601.00	511,360.00	0.08%
13.Donaciones y Transferencias	0.00	646,224.00	646,224.00	-
19.Recursos por Operaciones Oficiales de Crédito	0.00	1,244,307.00	1,244,307.00	-
Total general	**610,552,241.00**	**612,954,132.00**	**2,401,891.00**	**0.39%**

Fuente: Reporte SIAF (05.01.2026).
Elaborado por la Oficina de Planeamiento.

Por otro lado, el siguiente cuadro se resume la distribución del Presupuesto Institucional Modificado con corte al 31 de mayo de 2026 (PIM V.01) con respecto al PIA por Unidad Ejecutora y Fuente de Financiamiento

DISTRIBUCIÓN DEL PRESUPUESTO INSTITUCIONAL MODIFICADO DEL PLIEGO 003 MINCUL - AÑO 2026

UNIDAD EJECUTORA / RUBRO	PIA S/	PIM V.01	VARIACIÓN	
			(PIM V.01 – PIA)	%
001. MINISTERIO DE CULTURA - ADMINISTRACION GENERAL	**373,495,445.00**	**374,504,333.00**	**1,008,888.00**	**0.27%**
00.RECURSOS ORDINARIOS	373,495,445.00	374,063,127.00	567,682.00	0.15%
13.DONACIONES Y TRANSFERENCIAS	0.00	441,206.00	441,206.00	-
002. MC - CUSCO	**120,062,140.00**	**120,441,940.00**	**379,800.00**	**0.32%**
00.RECURSOS ORDINARIOS	120,062,140.00	120,441,940.00	379,800.00	0.32%
003. ZONA ARQUEOLOGICA CARAL	**17,850,365.00**	**18,078,383.00**	**228,018.00**	**1.28%**
00.RECURSOS ORDINARIOS	17,850,365.00	17,873,365.00	23,000.00	0.13%
13.DONACIONES Y TRANSFERENCIAS	0.00	205,018.00	205,018.00	-
005. MC- NAYLAMP - LAMBAYEQUE	**20,838,668.00**	**20,962,385.00**	**123,717.00**	**0.59%**
00.RECURSOS ORDINARIOS	20,838,668.00	20,962,385.00	123,717.00	0.59%
007. MC- MARCAHUAMACHUCO	**5,002,209.00**	**5,004,509.00**	**2,300.00**	**0.05%**
00.RECURSOS ORDINARIOS	5,002,209.00	5,004,509.00	2,300.00	0.05%
008. MC - PROYECTOS ESPECIALES	**50,948,253.00**	**51,449,308.00**	**501,055.00**	**0.98%**
00.RECURSOS ORDINARIOS	50,948,253.00	50,205,001.00	-743,252.00	-1.46%
19.RECURSOS POR OPERACIONES OFICIALES DE CREDITO	0.00	1,244,307.00	1,244,307.00	-
009. MC - LA LIBERTAD	**18,432,124.00**	**18,590,037.00**	**157,913.00**	**0.86%**
00.RECURSOS ORDINARIOS	18,432,124.00	18,590,037.00	157,913.00	0.86%
010. MC - CHANKILLO, CUNA DE LA ASTRONOMIA EN CASMA Y NEPEÑA	**3,423,037.00**	**3,423,237.00**	**200.00**	**0.01%**
00.RECURSOS ORDINARIOS	3,423,037.00	3,423,237.00	200.00	0.01%
012. MC - CHAVIN DE HUANTAR	**500,000.00**	**500,000.00**	**0.00**	**0.00%**
00.RECURSOS ORDINARIOS	500,000.00	500,000.00	0.00	0.00%
Total general	**610,552,241.00**	**612,954,132.00**	**2,401,891.00**	**0.39%**

Fuente: Reporte SIAF (01.06.2026).
Elaborado por la Oficina de Planeamiento.

6.3 Modificación presupuestaria por Unidad Ejecutora

A fines de mayo de 2026, la Unidad Ejecutora 001 Ministerio de Cultura – Administración General, concentró la mayor parte del presupuesto (61%) con una asignación de S/ 374,504,333.00, seguida de la Unidad Ejecutora 002 Cusco con S/ 120,441,940.00 (20%) y la Unidad Ejecutora 008 Proyectos Especiales con S/ 51,449,393.00 (8%) y al otro extremo se encuentra la Unidad Ejecutora 012 Chavin de Huantar con S/ 500,000.00 (0.08%). En el siguiente cuadro, se muestra la asignación presupuestal y las variaciones del presupuesto por Unidad Ejecutora y Categoría Presupuestal:

En el siguiente cuadro, se muestra la asignación presupuestal y las variaciones del presupuesto por Unidad Ejecutora y Categoría Presupuestal:

MODIFICACIONES DEL PRESUPUESTO A NIVEL DE UNIDAD EJECUTORA Y CATEGORÍA PRESUPUESTAL

UNIDAD EJECUTORA / RUBRO	PIA S/	PIM V.01	VARIACIÓN	
			(PIM V.01 – PIA)	%
001. MINISTERIO DE CULTURA - ADMINISTRACION GENERAL	**373,495,445.00**	**374,504,333.00**	**1,008,888.00**	**0.27%**
0068.REDUCCION DE VULNERABILIDAD Y ATENCION DE EMERGENCIAS POR DESASTRES	308,372.00	326,119.00	17,747.00	5.76%
0132.PUESTA EN VALOR Y USO SOCIAL DEL PATRIMONIO CULTURAL	138,271,889.00	144,990,853.00	6,718,964.00	4.86%
0140.DESARROLLO Y PROMOCION DE LAS ARTES E INDUSTRIAS CULTURALES	104,058,116.00	106,221,105.00	2,162,989.00	2.08%
9001.ACCIONES CENTRALES	64,519,315.00	65,923,964.00	1,404,649.00	2.18%
9002.ASIGNACIONES PRESUPUESTARIAS QUE NO RESULTAN EN PRODUCTOS	66,337,753.00	57,042,292.00	-9,295,461.00	-14.01%
002. MC - CUSCO	**120,062,140.00**	**120,441,940.00**	**379,800.00**	**0.32%**
0132.PUESTA EN VALOR Y USO SOCIAL DEL PATRIMONIO CULTURAL	90,123,440.00	91,036,296.00	912,856.00	1.01%
0140.DESARROLLO Y PROMOCION DE LAS ARTES E INDUSTRIAS CULTURALES	4,477,374.00	4,682,205.00	204,831.00	4.57%
9001.ACCIONES CENTRALES	23,871,026.00	23,190,452.00	-680,574.00	-2.85%
9002.ASIGNACIONES PRESUPUESTARIAS QUE NO RESULTAN EN PRODUCTOS	1,590,300.00	1,532,987.00	-57,313.00	-3.60%
003. ZONA ARQUEOLOGICA CARAL	**17,850,365.00**	**18,078,383.00**	**228,018.00**	**1.28%**
0132.PUESTA EN VALOR Y USO SOCIAL DEL PATRIMONIO CULTURAL	14,162,195.00	14,494,011.00	331,816.00	2.34%
0137.DESARROLLO DE LA CIENCIA, TECNOLOGIA E INNOVACION TECNOLOGICA	0.00	135,000.00	135,000.00	-
9001.ACCIONES CENTRALES	3,388,170.00	3,149,372.00	-238,798.00	-7.05%
9002.ASIGNACIONES PRESUPUESTARIAS QUE NO RESULTAN EN PRODUCTOS	300,000.00	300,000.00	0.00	0.00%
005. MC- NAYLAMP - LAMBAYEQUE	**20,838,668.00**	**20,962,385.00**	**123,717.00**	**0.59%**
0132.PUESTA EN VALOR Y USO SOCIAL DEL PATRIMONIO CULTURAL	18,717,944.00	19,016,321.00	298,377.00	1.59%
9001.ACCIONES CENTRALES	2,112,322.00	1,937,301.00	-175,021.00	-8.29%
9002.ASIGNACIONES PRESUPUESTARIAS QUE NO RESULTAN EN PRODUCTOS	8,402.00	8,763.00	361.00	4.30%
007. MC- MARCAHUAMACHUCO	**5,002,209.00**	**5,004,509.00**	**2,300.00**	**0.05%**
0132.PUESTA EN VALOR Y USO SOCIAL DEL PATRIMONIO CULTURAL	3,469,066.00	3,475,797.00	6,731.00	0.19%
9001.ACCIONES CENTRALES	1,456,851.00	1,451,146.00	-5,705.00	-0.39%
9002.ASIGNACIONES PRESUPUESTARIAS QUE NO RESULTAN EN PRODUCTOS	76,292.00	77,566.00	1,274.00	1.67%
008. MC - PROYECTOS ESPECIALES	**50,948,253.00**	**51,449,308.00**	**501,055.00**	**0.98%**
0132.PUESTA EN VALOR Y USO SOCIAL DEL PATRIMONIO CULTURAL	3,238,064.00	6,625,208.00	3,387,144.00	104.60%
0140.DESARROLLO Y PROMOCION DE LAS ARTES E INDUSTRIAS CULTURALES	35,562,114.00	32,930,645.00	-2,631,469.00	-7.40%
9001.ACCIONES CENTRALES	4,634,128.00	4,530,126.00	-104,002.00	-2.24%
9002.ASIGNACIONES PRESUPUESTARIAS QUE NO RESULTAN EN PRODUCTOS	7,513,947.00	7,363,329.00	-150,618.00	-2.00%
009. MC - LA LIBERTAD	**18,432,124.00**	**18,590,037.00**	**157,913.00**	**0.86%**
0132.PUESTA EN VALOR Y USO SOCIAL DEL PATRIMONIO CULTURAL	7,802,500.00	7,734,467.00	-68,033.00	-0.87%
0140.DESARROLLO Y PROMOCION DE LAS ARTES E INDUSTRIAS CULTURALES	5,404,146.00	5,462,706.00	58,560.00	1.08%
9001.ACCIONES CENTRALES	3,576,945.00	3,364,096.00	-212,849.00	-5.95%
9002.ASIGNACIONES PRESUPUESTARIAS QUE NO RESULTAN EN PRODUCTOS	1,648,533.00	2,028,768.00	380,235.00	23.07%
010. MC - CHANKILLO, CUNA DE LA ASTRONOMIA EN CASMA Y NEPEÑA	**3,423,037.00**	**3,423,237.00**	**200.00**	**0.01%**
0132.PUESTA EN VALOR Y USO SOCIAL DEL PATRIMONIO CULTURAL	3,420,291.00	3,422,691.00	2,400.00	0.07%
9001.ACCIONES CENTRALES	2,746.00	546.00	-2,200.00	-80.12%
012. MC - CHAVIN DE HUANTAR	**500,000.00**	**500,000.00**	**0.00**	**0.00%**
0132.PUESTA EN VALOR Y USO SOCIAL DEL PATRIMONIO CULTURAL	100,000.00	156,402.00	56,402.00	56.40%
9001.ACCIONES CENTRALES	400,000.00	343,598.00	-56,402.00	-14.10%
Total general	**610,552,241.00**	**612,954,132.00**	**2,401,891.00**	**0.39%**

Fuente: Reporte SIAF (01.06.2026).
Elaborado por la Oficina de Planeamiento.

6.4 Modificación presupuestaria por Categoría Presupuestal

A nivel de categorías presupuestales, los Programas Presupuestales registraron un incremento de 2,7% respecto al PIA, mientras que las Asignaciones Presupuestarias que no resultan en productos presentaron una disminución de 11,77% en relación con el PIA.

En el ámbito de los Programas Presupuestales, el Programa 0068 "Reducción de la vulnerabilidad y atención de emergencias por desastres" registró el mayor incremento, con 5,76% respecto al PIA, seguido por el Programa 0132 "Puesta en valor y uso social del patrimonio cultural", con un incremento de 4,17%. Asimismo, se incorporó el Programa 0137 "Desarrollo de la Ciencia, Tecnología e Innovación Tecnológica".

VARIACIÓN PRESUPUESTAL POR CATEGORÍA PRESUPUESTAL
(En soles y porcentajes)

CATEGORÍAS PRESUPUESTALES	PIA S/	PIM V.01	VARIACIÓN	
			(PIM V.01 – PIA)	%
Programas Presupuestales	**429,115,511.00**	**440,709,826.00**	**11,594,315.00**	**2.70%**
0068.REDUCCION DE VULNERABILIDAD Y ATENCION DE EMERGENCIAS POR DESASTRES	308,372.00	326,119.00	17,747.00	5.76%
0132.PUESTA EN VALOR Y USO SOCIAL DEL PATRIMONIO CULTURAL	279,305,389.00	290,952,046.00	11,646,657.00	4.17%
0137.DESARROLLO DE LA CIENCIA, TECNOLOGIA E INNOVACION TECNOLOGICA[3]	0.00	135,000.00	135,000.00	-
0140.DESARROLLO Y PROMOCION DE LAS ARTES E INDUSTRIAS CULTURALES	149,501,750.00	149,296,661.00	-205,089.00	-0.14%
ACCIONES CENTRALES	**103,961,503.00**	**103,890,601.00**	**-70,902.00**	**-0.07%**
APNOP	**77,475,227.00**	**68,353,705.00**	**-9,121,522.00**	**-11.77%**
Total general	**610,552,241.00**	**612,954,132.00**	**2,401,891.00**	**0.39%**

Fuente: Reporte SIAF (01.06.2026).
Elaborado por la Oficina de Planeamiento.

6.5 Modificación presupuestaria por Objetivo Estratégico Institucional (OEI)

A nivel de objetivos estratégicos institucionales, se observa que el OEI.06 Fortalecer la promoción y ejercicio de los derechos del pueblo afroperuano registro un mayor incremento presupuestal con 28.4% respecto al PIA, seguido del OEI.04 Fortalecer las competencias interculturales con pertinencia cultural y lingüística; en beneficio de la población con un incremento de 16.95%. En el otro extremo el OEI.07 Fortalecer la gestión institucional, registra una disminución presupuestal de 5.46% respecto al PIA.

[3] Se incorpora nuevo programa presupuestal a la UE 003 producto de una transferencia de Concytec por ser ganador de concurso de Prociencia.

VARIACIÓN PRESUPUESTAL POR OEI
(En soles y porcentajes)

OBJETIVO ESTRATÉGICO INSTITUCIONAL	PIA S/	PIM V.01	VARIACIÓN	
			(PIM V.01 – PIA)	%
OEI.01 Fortalecer la identidad y la apropiación social del patrimonio cultural de la población	30,782,848.97	31,562,827.54	779,978.57	2.53%
OEI.02 Optimizar la gestión integral del Patrimonio Cultural en beneficio de la Población	139,446,097.08	143,381,156.69	3,935,059.61	2.82%
OEI.03 Incrementar la participación de la población en bienes y servicios culturales.	126,325,415.00	137,414,149.00	11,088,734.00	8.78%
OEI.04 Fortalecer las competencias interculturales con pertinencia cultural y lingüística; en beneficio de la población.	10,318,879.12	12,067,535.21	1,748,656.09	16.95%
OEI.05 Fortalecer el ejercicio de los derechos colectivos de los pueblos indígenas u originarios y los pueblos indígenas en situación de aislamiento y contacto inicial (PIACI)	12,114,866.90	12,512,392.18	397,525.28	3.28%
OEI.06 Fortalecer la promoción y ejercicio de los derechos del pueblo afroperuano	1,117,257.00	1,434,589.00	317,332.00	28.40%
OEI.07 Fortalecer la gestión institucional	290,446,876.93	274,581,482.38	-15,865,394.55	-5.46%
TOTAL	**610,552,241.00**	**612,954,132.00**	**2,401,891.00**	**0.39%**

Fuente: Reporte SIAF (01.06.2026).
Elaborado por la Oficina de Planeamiento.

VII. ACTUALIZACIÓN DE ACTIVIDADES OPERATIVAS E INVERSIONES

El POI Anual 2026, consistente con el PIA, contempló una programación de 919 actividades operativas e inversiones. Posteriormente, en el POI 2026 Actualizado v.01, dicha programación ascendió a 984 actividades operativas e inversiones, evidenciando una variación de 7.07% respecto a la programación inicial.

7.1 Actualización del POI a nivel de Pliego y Unidades Ejecutoras

El POI 2026 Anual v.01 registra una programación total de 984 actividades operativas e inversiones, que representan un incremento respecto al POI 2026 consistente con el PIA; lo cual se explica por la creación de 96 actividades operativas e inversiones y la eliminación de 31 durante el periodo de enero a mayo de 2026.

RESUMEN DE LA ACTUALIZACIÓN DEL POI A NIVEL DE UNIDADES EJECUTORAS
(En número de Actividades Operativas e Inversiones)

UNIDAD EJECUTORA	POI PIA	NUEVAS AO/I	ELIMINADAS	POI 2026 V.01	DIFERENCIA
	(A)	(B)	(C)	(A+B-C)	
001. MINISTERIO DE CULTURA - ADMINISTRACION GENERAL	**501**	**53**	**20**	**534**	**33**
Actividades Operativas	491	46	18	519	28
Inversiones	10	7	2	15	5
002. MC - CUSCO	**236**	**7**	**7**	**236**	**0**
Actividades Operativas	105	1	0	106	1
Inversiones	131	6	7	130	-1
003. ZONA ARQUEOLOGICA CARAL	**50**	**7**	**1**	**56**	**6**
Actividades Operativas	49	5	1	53	4
Inversiones	1	2	0	3	2
005. MC- NAYLAMP - LAMBAYEQUE	**49**	**3**	**0**	**52**	**3**
Actividades Operativas	44	2	0	46	2
Inversiones	5	1	0	6	1
007. MC- MARCAHUAMACHUCO	**24**	**4**	**1**	**27**	**3**
Actividades Operativas	18	2	1	19	1
Inversiones	6	2	0	8	2
008. MC - PROYECTOS ESPECIALES	**18**	**13**	**1**	**30**	**12**
Actividades Operativas	10	0	0	10	0
Inversiones	8	13	1	20	12
009. MC - LA LIBERTAD	**31**	**6**	**1**	**36**	**5**
Actividades Operativas	25	5	1	29	4
Inversiones	6	1	0	7	1
010. MC - CHANKILLO, CUNA DE LA ASTRONOMIA EN CASMA Y NEPEÑA	**6**	**3**	**0**	**9**	**3**
Actividades Operativas	6	3	0	9	3
012. MC - CHAVIN DE HUANTAR	**4**	**0**	**0**	**4**	**0**
Actividades Operativas	4	0	0	4	0
TOTAL	**919**	**96**	**31**	**984**	**65**

Elaborado por: Oficina de Planeamiento.
Fuente: Aplicativo CEPLAN

7.2 Actualización por Categoría Presupuestal

A nivel de categoría presupuestal, se observó un incremento en el número de actividades operativas y en las inversiones registradas en Acciones Centrales. En contraste, los Programas Presupuestales y las Asignaciones Presupuestarias sin resultado en productos presentaron una disminución en las actividades operativas.

Dentro de los Programas Presupuestales, el 0140: Desarrollo y Promoción de las Artes e Industrias Culturales presentó un incremento de 5 AO/I (6.76%) en comparación con el POI Actualizado v.01. En contraste, el 0132: Puesta en Valor y Uso Social del Patrimonio Cultural registró una disminución de 18 AO/I (-2.44%), mientras que el 0068: Reducción de Vulnerabilidad y Atención de Emergencias por Desastres no mostró variaciones en AO/I.

VARIACIÓN DE ACTIVIDADES OPERATIVAS E INVERSIONES POR CATEGORÍA PRESUPUESTAL
(En número y porcentajes)

CATEGORÍAS PRESUPUESTALES	PIA S/	PIM V.01	VARIACIÓN	
			N °	%
PROGRAMAS PRESUPUESTALES	**638.00**	**692.00**	**54.00**	**8.46%**
0068.REDUCCION DE VULNERABILIDAD Y ATENCION DE EMERGENCIAS POR DESASTRES	2.00	2.00	0.00	0.00%
0132.PUESTA EN VALOR Y USO SOCIAL DEL PATRIMONIO CULTURAL	558.00	585.00	27.00	4.84%
0137.DESARROLLO DE LA CIENCIA, TECNOLOGIA E INNOVACION TECNOLOGICA		1.00	1.00	-
0140.DESARROLLO Y PROMOCION DE LAS ARTES E INDUSTRIAS CULTURALES	78.00	104.00	26.00	33.33%
ACCIONES CENTRALES	**134.00**	**143.00**	**9.00**	**6.72%**
APNOP	**147.00**	**149.00**	**2.00**	**1.36%**
Total general	**919.00**	**984.00**	**65.00**	**7.07%**

Elaborado por: Oficina de Planeamiento.
Fuente: Aplicativo CEPLAN

7.3 Actualización del POI a nivel de Objetivos Estratégicos y Acciones Estratégicas Institucionales

Con relación a los 07 Objetivos Estratégicos Institucionales (OEI) del POI, se presentan las siguientes actualizaciones en las actividades operativas e inversiones:

- **OEI.01 Fortalecer la identidad y la apropiación social del patrimonio cultural de la población:** Se incrementaron 7 actividades (de 130 a 137), lo que refleja un mayor impulso a las acciones orientadas al fortalecimiento de la identidad cultural y la apropiación social del patrimonio.
- **OEI.02 Optimizar la gestión integral del Patrimonio Cultural en beneficio de la población:** Registró un incremento de 14 actividades (de 305 a 319), consolidándose como uno de los objetivos con mayor número de acciones programadas, lo que evidencia su prioridad institucional.
- **OEI.03 Incrementar la participación de la población en bienes y servicios culturales:** Presentó un aumento de 15 actividades (de 56 a 71), reflejando una apuesta por ampliar el acceso y disfrute de la oferta cultural.
- **OEI.04 Fortalecer las competencias interculturales con pertinencia cultural y lingüística en beneficio de la población:** Registró una disminución de 2 actividades (de 52 a 50), lo que representa una ligera reducción en la programación respecto a la versión inicial.

- **OEI.05 Fortalecer el ejercicio de los derechos colectivos de los pueblos indígenas u originarios y los PIACI:** Mostró una reducción de 2 actividades (de 39 a 37).
- **OEI.06 Fortalecer la promoción y ejercicio de los derechos del pueblo afroperuano:** Mantuvo el mismo nivel de programación.
- **OEI.07 Fortalecer la gestión institucional:** Es el objetivo con el mayor incremento, sumando 33 actividades (de 329 a 362), lo que refleja una orientación hacia el fortalecimiento de los procesos internos de gestión y seguimiento institucional.

ACTUALIZACIÓN EN LA PROGRAMACIÓN DE ACTIVIDADES OPERATIVAS E INVERSIONES POR OBJETIVO ESTRATÉGICO INSTITUCIONAL (OEI)

OBJETIVO ESTRATÉGICO INSTITUCIONAL	N° Actividades Operativas e Inversiones		
	POI 2026 PIA	POI 2026 V.01	Diferencia
OEI.01 Fortalecer la identidad y la apropiación social del patrimonio cultural de la población	130	137	7
OEI.02 Optimizar la gestión integral del Patrimonio Cultural en beneficio de la Población	305	319	14
OEI.03 Incrementar la participación de la población en bienes y servicios culturales.	56	71	15
OEI.04 Fortalecer las competencias interculturales con pertinencia cultural y lingüística; en beneficio de la población.	52	50	-2
OEI.05 Fortalecer el ejercicio de los derechos colectivos de los pueblos indígenas u originarios y los pueblos indígenas en situación de aislamiento y contacto inicial (PIACI)	39	37	-2
OEI.06 Fortalecer la promoción y ejercicio de los derechos del pueblo afroperuano	8	8	0
OEI.07 Fortalecer la gestión institucional	329	362	33
TOTAL	**919**	**984**	**65**

Elaborado por: Oficina de Planeamiento.
Fuente: Aplicativo CEPLAN

Con relación a las Acciones Estratégicas Institucionales de un total de 35 AEI se destaca lo siguiente:

- La AEI.07.01 Gestión administrativa y operativa efectiva en la entidad evidenció un incremento significativo de 33 actividades operativas.

- La AEI.05.05 Servicio de Control y vigilancia permanente de las reservas indígenas y territoriales para la protección de los derechos de los pueblos indígenas en situación de aislamiento y contacto inicial (PIACI) tuvo una reducción de 3 actividades en el número de sus actividades operativas e Inversiones.

ACTUALIZACIÓN EN LA PROGRAMACIÓN DE ACTIVIDADES OPERATIVAS E INVERSIONES POR ACCIÓN ESTRATÉGICA INSTITUCIONAL (AEI)

Acción Estratégica Institucional	N° Actividades Operativas e Inversiones		
	POI 2026 PIA	POI 2026 V.01	Variación
AEI.01.01 Espacios de sensibilización sobre el patrimonio cultural permanente dirigidos a la ciudadanía.	49	51	2
AEI.01.02 Fortalecimiento de capacidades sobre el patrimonio cultural permanente a agentes culturales.	7	7	0
AEI.01.03 Acceso oportuno para la investigación sobre el patrimonio cultural dirigido a colectivos portadores e investigadores.	40	41	1
AEI.01.04 Servicio de interpretación del patrimonio cultural accesible e inclusivo en beneficio de la población.	34	38	4
AEI.02.01 Declaratoria del patrimonio cultural de la nación permanente en beneficio de la población.	63	65	2
AEI.02.02 Fortalecimiento de capacidades sobre el patrimonio cultural permanente a los actores involucrados.	2	2	0
AEI.02.03 Bienes del Patrimonio Cultural de la Nación protegidos en beneficio de la población.	155	168	13
AEI.02.04 Defensa oportuna del Patrimonio Cultural de la Nación en beneficio de la población.	20	19	-1
AEI.02.05 Medidas preventivas para la identificación y protección de presuntos bienes culturales implementadas en beneficio de la población.	65	65	0
AEI.03.01 Expresiones artístico culturales promovidas por el ministerio de cultura con acceso a la población a nivel nacional.	29	37	8
AEI.03.02 Programa de fomento a la lectura y escritura con acceso a la población a nivel nacional.	7	7	0
AEI.03.03 Fortalecimiento de la oferta cultural para el acceso de agentes culturales de las artes; industrias culturales y creativas	13	18	5
AEI.03.04 Mecanismos de producción y/o circulación permanente para agentes culturales del sector del libro y la lectura.	7	9	2
AEI.04.01 Asistencia técnica permanente para la incorporación del enfoque intercultural, a entidades, servidores públicos y ciudadanía en general.	29	29	0
AEI.04.02 Fortalecimiento de capacidades realizadas para la incorporación del enfoque intercultural a entidades de los 3 niveles de gobierno.	7	7	0
AEI.04.03 Servicio de Certificación de competencias en lenguas indígenas u originarias permanente dirigida a servidores públicos.	1	1	0
AEI.04.04 Curso de formación como intérpretes y traductores en lenguas indígenas u originarias permanente dirigido a ciudadanos y ciudadanas bilingües.	1	1	0
AEI.04.05 Servicio de interpretación y traducción oportunas, en lenguas indígenas u originarias remota y presencial para los hablantes de lenguas indígenas u originarias y servidores públicos.	1	1	0
AEI.04.06 Asistencia técnica para la prestación de servicios públicos con pertinencia cultural y lingüística a los pueblos indígenas en situación de contacto inicial (PICI)	2	1	-1
AEI.04.07 Fortalecimiento de capacidades para la valoración de la diversidad cultural, la eliminación del racismo y la discriminación étnico-racial permanente para la ciudadanía en general.	10	9	-1

Acción Estratégica Institucional	N° Actividades Operativas e Inversiones		
	POI 2026 PIA	POI 2026 V.01	Variación
AEI.04.08 Servicio de atención de casos de racismo y la discriminación étnico- racial oportuna dirigida los ciudadanos.	1	1	0
AEI.05.01 Asistencia técnica orientada a la revitalización de lenguas indígenas u originarias permanente dirigido a entidades públicas, instituciones privadas y ciudadanía en general.	4	4	0
AEI.05.02 Servicio de información permanente sobre pueblos indígenas u originarios dirigido a la ciudadanía.	2	2	0
AEI.05.03 Asistencia técnica en consulta previa a servidores públicos, población indígena y ciudadanía en general con pertinencia cultural.	7	8	1
AEI.05.04 Asistencia técnica permanente orientadas al respeto y ejercicio de los derechos colectivos dirigido a los pueblos indígenas u originarios y entidades públicas.	12	12	0
AEI.05.05 Servicio de Control y vigilancia permanente de las reservas indígenas y territoriales para la protección de los derechos de los pueblos indígenas en situación de aislamiento y contacto inicial (PIACI).	14	11	-3
AEI.06.01 Asistencia técnica en materia de derechos del pueblo afroperuano permanente a entidades públicas y privadas y organizaciones representativas afroperuanas.	6	6	0
AEI.06.02 Servicio de información permanente sobre pueblo afroperuano dirigido a la ciudadanía.	1	1	0
AEI.06.03 Espacios de reconocimiento de los aportes del pueblo afroperuano, implementados, dirigido a la población.	1	1	0
AEI.07.01 Gestión administrativa y operativa efectiva en la entidad.	292	325	33
AEI.07.02 Asistencia técnica para la gestión de políticas culturales permanente dirigido a gobiernos regionales y/o locales.	4	4	0
AEI.07.03 Gestión por procesos implementados en la entidad.	2	2	0
AEI.07.04 Programa del Modelo de Integridad implementados en el Ministerio de Cultura.	2	2	0
AEI.07.05 Gobierno electrónico implementada en los procesos y servicios de la entidad.	19	19	0
AEI.07.06 Gestión de Riesgo de Desastres implementados en la entidad.	10	10	0
TOTAL	**919**	**984**	**65**

Elaborado por: Oficina de Planeamiento.
Fuente: Aplicativo CEPLAN

VIII. PRINCIPALES VARIACIONES DEL POI ANUAL 2026

Las principales variaciones en la programación de actividades operativas e inversiones de los diferentes órganos, unidades orgánicas y ejecutoras, respecto al POI Anual 2026 consistente con el PIA, responden principalmente a modificaciones en la asignación presupuestaria, así como a la reorientación de recursos hacia nuevas prioridades y objetivos institucionales definidos por las unidades orgánicas, en función de las necesidades de gestión, entre los motivos tenemos:

- Habilitaciones presupuestarias para la adquisición de equipamientos por más de S/ 1,8 millones destinado a diversas unidades orgánicas.

- Incremento presupuestario en los servicios de limpieza y vigilancia, pasando de un PIA de S/ 35,4 millones a S/ 39,9 millones.

- Incremento del presupuesto para proyectos de inversión de S/ 4,1 millones a S/ 5,7 millones, para la ejecución de proyectos priorizados.

- Incremento de presupuesto de S/ 14,1 millones a S/ 17,1 millones para atender intervenciones prioritarias a nivel nacional por conceptos de mantenimiento a sitios arqueológicos.

- Incremento de presupuesto de S/ 14,1 millones a S/ 17,1 millones para atender intervenciones prioritarias a nivel nacional por conceptos de mantenimiento a sitios arqueológicos.

- Incorporación de donaciones y solicitudes de habilitación presupuestaria para la incorporación y ejecución de nuevas actividades operativas.

IX. ANEXOS

Reportes de Actualización de Plan Operativo Institucional (POI) 2026 - Anexo B-5, obtenidos del Aplicativo CEPLAN V.01.

Los reportes se presentan organizados por unidad ejecutora, de acuerdo con el siguiente orden:

- 001. Ministerio de Cultura - Administración General
- 002. MC - Cusco
- 003. Zona Arqueológica Caral
- 005. MC- Naylamp - Lambayeque
- 007. MC- Marcahuamachuco
- 008. MC - Proyectos Especiales
- 009. MC - La Libertad
- 010. MC – Chankillo
- 012.MC - Chavin

PERÚ | Ministerio de Cultura

Unidad Ejecutora 001

Administración General

Anexo B-5
PLAN OPERATIVO INSTITUCIONAL FÍSICA Y FINANCIERA (Seguimiento)
Año : 2026

Periodo PEI : 2025 - 2030
Nivel de Gobierno : E - GOBIERNO NACIONAL
Sector : 03 - CULTURA
Pliego : 003 - M. DE CULTURA
Unidad Ejecutora : 001363 - MINISTERIO DE CULTURA - ADMINISTRACION GENERAL -

Centro de Costo: 01.01 - DESPACHO MINISTERIAL

OEI.07 FORTALECER LA GESTIÓN INSTITUCIONAL

AEI.07.01 Gestión administrativa y operativa efectiva en la entidad

COD.	Actividad Operativa / Inversiones	Ubigeo	U.M.	Prioridad	Meta	PROGRAMACION												Total Anual
						1	2	3	4	5	6	7	8	9	10	11	12	
AOI00136301326	GESTIÓN DE LAS POLÍTICAS DE PATRIMONIO CULTURAL, INDUSTRIAS CULTURALES E INTERCULTURALIDAD - DESPACHO MINISTERIAL	150130 : SAN BORJA	001 : ACCION	1 : Muy Alta	Fisico	1	1	1	1	1	1	1	1	1	1	1	1	12
					Financiero S/.	86,986.01	106,322.14	117,696.83	108,246.04	114,307.51	108,197.47	122,300.00	119,700.00	119,700.00	119,700.00	119,700.00	135,100.00	1,377,956.00
AOI00136301332	ACCIONES DE COORDINACIÓN Y REPRESENTACIÓN DEL GABINETE DE ASESORES	150130 : SAN BORJA	001 : ACCION	1 : Muy Alta	Fisico	1	1	1	1	1	1	1	1	1	1	1	1	12
					Financiero S/.	3,418.88	56,837.88	16,824.33	34,993.84	47,118.01	58,807.06	47,000.00	47,000.00	47,000.00	47,000.00	47,000.00	47,000.00	500,000.00

Centro de Costo: 01.02 - DESPACHO VICEMINISTERIAL DE PATRIMONIO CULTURAL E INDUSTRIAS CULTURALES

OEI.07 FORTALECER LA GESTIÓN INSTITUCIONAL

AEI.07.01 Gestión administrativa y operativa efectiva en la entidad

COD.	Actividad Operativa / Inversiones	Ubigeo	U.M.	Prioridad	Meta	PROGRAMACION												Total Anual
						1	2	3	4	5	6	7	8	9	10	11	12	
AOI00136301274	GESTIÓN PARA LA PROTECCIÓN Y SALVAGUARDA DEL PATRIMONIO CULTURAL Y LA PROMOCIÓN DE LAS INDUSTRIAS CULTURALES Y ARTES	150130 : SAN BORJA	060 : INFORME	1 : Muy Alta	Fisico	0	0	1	0	0	1	0	0	1	0	0	1	4
					Financiero S/.	68,160.88	143,974.27	131,253.58	109,136.14	91,987.94	66,800.00	66,800.00	96,800.00	96,800.00	96,800.00	96,800.00	488,312.19	1,553,625.00

Centro de Costo: 01.03 - DESPACHO VICEMINISTERIAL DE INTERCULTURALIDAD

OEI.07 FORTALECER LA GESTIÓN INSTITUCIONAL

AEI.07.01 Gestión administrativa y operativa efectiva en la entidad

COD.	Actividad Operativa / Inversiones	Ubigeo	U.M.	Prioridad	Meta	PROGRAMACION												Total Anual
						1	2	3	4	5	6	7	8	9	10	11	12	
AOI00136301726	GESTIÓN PARA LA TRANSVERSALIZACIÓN DEL ENFOQUE INTERCULTURAL DE LOS SERVICIOS DIRIGIDOS A PUEBLOS INDIGENAS U ORIGINARIOS Y POBLACION AFROPERUANA	150130 : SAN BORJA	001 : ACCION	1 : Muy Alta	Fisico	2	2	2	2	2	2	2	2	2	2	2	2	24
					Financiero S/.	17,934.97	51,224.20	52,973.31	45,140.38	50,221.44	69,948.28	45,939.34	44,887.34	44,887.34	45,142.35	19,434.97	19,645.47	507,379.39
AOI00136301731	GESTIÓN PARA LA PROTECCION DE DERECHOS DE LOS PUEBLOS INDIGENAS U ORIGINARIOS	150130 : SAN BORJA	001 : ACCION	1 : Muy Alta	Fisico	2	2	2	2	2	2	2	2	2	2	2	2	24
					Financiero S/.	19,130.25	50,944.97	54,986.47	39,845.47	42,680.60	44,606.31	45,356.85	45,534.35	43,781.69	30,835.19	18,777.41	19,613.05	456,092.61

Centro de Costo: 01.04 - ÓRGANO DE CONTROL INSTITUCIONAL

OEI.07 FORTALECER LA GESTIÓN INSTITUCIONAL

AEI.07.01 Gestión administrativa y operativa efectiva en la entidad

COD.	Actividad Operativa / Inversiones	Ubigeo	U.M.	Prioridad	Meta	PROGRAMACION												Total Anual
						1	2	3	4	5	6	7	8	9	10	11	12	
AOI00136301197	PROGRAMACIÓN, EJECUCIÓN Y EVALUACIÓN DE LOS SERVICIOS DE CONTROL POSTERIOR	150130 : SAN BORJA	060 : INFORME	1 : Muy Alta	Fisico	0	0	0	0	0	1	0	0	0	0	1	0	2
					Financiero S/.	4,193.15	4,303.33	4,386.94	4,386.94	4,386.94	4,303.33	4,603.33	4,303.33	4,303.33	4,303.33	4,303.33	5,466.72	53,244.00
AOI00136301303	PROGRAMACIÓN, EJECUCIÓN Y EVALUACIÓN DE LOS SERVICIOS DE CONTROL SIMULTÁNEO	150130 : SAN BORJA	060 : INFORME	1 : Muy Alta	Fisico	0	1	0	0	2	2	2	2	1	1	1	1	13
					Financiero S/.	4,336.94	4,336.94	4,336.07	20,336.94	4,336.94	23,836.94	24,136.94	23,836.94	4,336.94	4,336.94	4,336.94	4,638.53	127,144.00
AOI00136301314	PROGRAMACIÓN, EJECUCIÓN Y EVALUACIÓN DE LOS SERVICIOS RELACIONADOS	150130 : SAN BORJA	036 : DOCUMENTO	1 : Muy Alta	Fisico	5	8	12	17	5	2	2	2	2	2	2	1	60
					Financiero S/.	0.00	30,500.00	54,500.00	14,500.00	6,500.00	19,500.00	13,000.00	13,000.00	0.00	0.00	0.00	0.00	151,500.00

Centro de Costo: 01.05 - PROCURADURÍA PÚBLICA

OEI.07 FORTALECER LA GESTIÓN INSTITUCIONAL

AEI.07.01 Gestión administrativa y operativa efectiva en la entidad

COD.	Actividad Operativa / Inversiones	Ubigeo	U.M.	Prioridad	Meta	PROGRAMACION 1	2	3	4	5	6	7	8	9	10	11	12	Total Anual
AOI00136301287	DEFENSA ANTE LOS ORGANOS JURISDICCIONALES	150130 : SAN BORJA	051 : EXPEDIENTE	1 : Muy Alta	Fisico	3500	2500	5208	5221	4983	3500	3500	3500	3500	3500	3500	3500	45912
					Financiero S/.	115,204.25	137,039.05	200,706.49	150,071.49	199,731.05	232,370.60	214,297.03	169,709.23	168,024.08	185,085.31	188,795.19	250,206.23	2,211,240.00

Centro de Costo: 02.01 - SECRETARÍA GENERAL

OEI.07 FORTALECER LA GESTIÓN INSTITUCIONAL

AEI.07.01 Gestión administrativa y operativa efectiva en la entidad

COD.	Actividad Operativa / Inversiones	Ubigeo	U.M.	Prioridad	Meta	PROGRAMACION 1	2	3	4	5	6	7	8	9	10	11	12	Total Anual
AOI00136301864	GESTION DEL DESPACHO DE LA SECRETARIA GENERAL	150130 : SAN BORJA	036 : DOCUMENTO	1 : Muy Alta	Fisico	236	158	169	208	149	98	98	98	98	98	98	98	1606
					Financiero S/.	70,083.04	106,952.66	87,489.75	107,111.80	136,814.97	101,832.41	103,688.67	98,769.93	99,746.96	98,356.60	105,338.94	270,948.27	1,387,134.00

Centro de Costo: 02.02 - OFICINA DE DEFENSA NACIONAL

OEI.07 FORTALECER LA GESTIÓN INSTITUCIONAL

AEI.07.06 Gestión de Riesgo de Desastres implementados en la entidad

COD.	Actividad Operativa / Inversiones	Ubigeo	U.M.	Prioridad	Meta	PROGRAMACION 1	2	3	4	5	6	7	8	9	10	11	12	Total Anual
AOI00136301147	ELABORACIÓN DE INSTRUMENTOS ESTRATÉGICOS PARA LA GESTIÓN DEL RIESGO DE DESASTRES EN EL SECTOR CULTURA	150130 : SAN BORJA	036 : DOCUMENTO	1 : Muy Alta	Fisico	0	0	0	0	0	0	0	0	0	0	0	3	3
					Financiero S/.	6,480.94	6,480.94	6,480.94	6,480.94	6,480.94	6,480.94	6,780.94	6,480.94	6,480.94	6,480.94	6,480.94	6,780.94	78,371.28
AOI00136301148	SEGUIMIENTO DE LAS CONDICIONES DE SEGURIDAD DE LOS ESTABLECIMIENTOS ADMINISTRADOS POR EL MINISTERIO DE CULTURA	000000 : MULTIDISTRITAL	036 : DOCUMENTO	1 : Muy Alta	Fisico	0	0	4	0	0	4	0	0	4	0	0	4	16
					Financiero S/.	2,000.00	8,350.00	10,973.51	8,350.00	8,350.00	8,350.00	8,350.00	8,350.00	8,350.00	8,350.00	8,350.00	9,390.49	97,514.00
AOI00136301164	ELABORACIÓN DE INSTRUMENTOS DE GESTION DEL CENTRO DE OPERACIONES DE EMERGENCIA DEL SECTOR CULTURA	150130 : SAN BORJA	036 : DOCUMENTO	1 : Muy Alta	Fisico	0	0	0	0	0	0	0	0	0	0	0	1	1
					Financiero S/.	0.00	0.00	3,000.00	0.00	0.00	3,000.00	3,000.00	3,000.00	3,000.00	3,000.00	3,000.00	15,000.00	36,000.00
AOI00136301167	FORTALECIMIENTO DE CAPACIDADES DE LOS SERVIDORES DEL MINISTERIO DE CULTURA EN GESTIÓN DE RIESGOS DE DESASTRES	150130 : SAN BORJA	088 : PERSONA CAPACITADA	1 : Muy Alta	Fisico	0	0	0	0	20	0	0	20	0	30	100	250	420
					Financiero S/.	2,781.36	7,160.34	7,425.27	21,465.29	26,066.82	21,265.10	21,565.10	21,265.10	21,265.10	21,265.10	21,265.10	59,028.04	251,817.72
AOI00136302970	SEGUIMIENTO A LAS INTERVENCIONES DEL SECTOR CULTURA EN EL PLAN MULTISECTORIAL ANTE INCENDIOS FORESTALES	150130 : SAN BORJA	060 : INFORME	1 : Muy Alta	Fisico	1	1	1	1	1	1	1	1	1	1	1	1	12
					Financiero S/.	1,000.00	1,000.00	1,000.00	1,000.00	1,000.00	1,000.00	1,000.00	1,000.00	1,000.00	1,000.00	1,000.00	1,000.00	12,000.00
AOI00136302972	VERIFICACIÓN DE LA IMPLEMENTACIÓN DE LA GESTIÓN DEL RIESGO DE DESASTRES EN LAS DEPENDENCIAS A NIVEL NACIONAL	150130 : SAN BORJA	036 : DOCUMENTO	1 : Muy Alta	Fisico	0	0	0	0	0	0	0	0	0	0	0	1	1
					Financiero S/.	2,000.00	2,000.00	2,000.00	2,000.00	2,000.00	2,000.00	2,000.00	2,000.00	2,000.00	2,000.00	2,000.00	2,000.00	24,000.00
AOI00136303393	FORMULACIÓN DEL REPORTE CONSOLIDADO DE LAS EMERGENCIAS Y ACTIVIDADES ADMINISTRATIVAS DEL COES CULTURA	150130 : SAN BORJA	248 : REPORTE	3 : Muy Alta	Fisico	1	1	1	1	1	1	1	1	1	1	1	1	12
					Financiero S/.	0.00	35,437.23	29,486.94	22,874.00	31,200.00	24,280.94	24,580.94	19,080.94	19,080.94	19,080.94	19,080.94	45,935.19	290,119.00

Centro de Costo: 02.03 - OFICINA DE ATENCIÓN AL CIUDADANO Y GESTIÓN DOCUMENTARIA

OEI.07 FORTALECER LA GESTIÓN INSTITUCIONAL

AEI.07.01 Gestión administrativa y operativa efectiva en la entidad

COD.	Actividad Operativa / Inversiones	Ubigeo	U.M.	Prioridad	Meta	PROGRAMACION 1	2	3	4	5	6	7	8	9	10	11	12	Total Anual
AOI00136301470	GESTIÓN DE LA ATENCIÓN DE LOS SERVICIOS A LA CIUDADANÍA	150130 : SAN BORJA	006 : ATENCION	1 : Muy Alta	Fisico	12770	12770	18216	12770	12770	12770	12770	12770	12770	12770	12770	12770	158686
					Financiero S/.	66,117.30	77,249.91	80,001.47	62,458.83	84,826.90	69,177.44	69,023.18	65,173.78	84,508.09	79,742.96	105,667.87	129,091.27	973,039.00
AOI00136302174	CONDUCCIÓN DE LOS PROCESOS DE GESTIÓN DOCUMENTAL DEL MINISTERIO DE CULTURA	150130 : SAN BORJA	001 : ACCION	1 : Muy Alta	Fisico	480	480	480	480	480	480	480	480	480	480	480	480	5760
					Financiero S/.	99,270.59	124,957.88	102,002.05	175,134.73	119,873.93	98,962.00	88,314.00	88,314.00	97,837.29	108,314.00	108,314.00	99,431.53	1,310,726.00
AOI00136302180	SISTEMATIZACIÓN DE LOS SERVICIOS DE LA BIBLIOTECA Y ATENCIÓN DE USUARIOS	150130 : SAN BORJA	112 : UNIDAD	1 : Muy Alta	Fisico	665	665	1128	1012	751	665	665	665	665	665	665	665	8876
					Financiero S/.	4,500.00	10,000.00	13,000.00	18,364.66	9,695.34	14,000.00	13,000.00	13,000.00	13,000.00	13,000.00	9,000.00	8,964.00	139,524.00
AOI00136302182	EJECUCIÓN DE LOS PROCESOS Y PROCEDIMIENTOS ARCHIVÍSTICOS PARA GARANTIZAR LA CONSERVACIÓN, CUSTODIA Y SERVICIO DEL PATRIMONIO	150130 : SAN BORJA	006 : ATENCION	1 : Muy Alta	Fisico	160	166	154	152	159	155	152	152	155	152	152	155	1864
					Financiero S/.	16,763.90	30,941.32	24,680.72	69,580.10	40,379.95	44,328.27	41,456.68	36,584.50	35,712.32	26,584.50	26,584.50	26,770.24	420,367.00

Centro de Costo: 02.05 - OFICINA DE COMUNICACIÓN E IMAGEN INSTITUCIONAL

OEI.03 INCREMENTAR LA PARTICIPACIÓN DE LA POBLACIÓN EN BIENES Y SERVICIOS CULTURALES.

AEI.03.01 EXPRESIONES ARTÍSTICO CULTURALES PROMOVIDAS POR EL MINISTERIO DE CULTURA CON ACCESO A LA POBLACIÓN A NIVEL NACIONAL

COD.	Actividad Operativa / Inversiones	Ubigeo	U.M.	Prioridad	Meta	PROGRAMACION 1	2	3	4	5	6	7	8	9	10	11	12	Total Anual
AOI00136303365	DIFUSIÓN DE CONTENIDOS AUDIOVISUALES A TRAVÉS DEL CANAL CULTURA24.TV	150130 : SAN BORJA	010 : BENEFICIARIO	3 : Muy Alta	Fisico	500	650	500	500	500	500	500	500	500	500	500	500	6150
					Financiero S/.	0.00	2,479.10	2,479.10	4,958.20	2,479.10	2,479.17	2,479.17	2,479.17	2,479.16	2,479.16	2,479.19	2,479.48	29,750.00

OEI.07 FORTALECER LA GESTIÓN INSTITUCIONAL

AEI.07.01 Gestión administrativa y operativa efectiva en la entidad

COD.	Actividad Operativa / Inversiones	Ubigeo	U.M.	Prioridad	Meta	PROGRAMACION 1	2	3	4	5	6	7	8	9	10	11	12	Total Anual
AOI00136301282	DIFUSION DE INFORMACION REFERENTE A TEMAS CULTURALES EN MEDIOS DE COMUNICACIÓN	150130 : SAN BORJA	363 : ACTIVIDAD EFECTUADA	1 : Muy Alta	Fisico	490	570	570	570	689	570	570	570	570	570	570	570	6879
					Financiero S/.	83,456.44	262,646.70	199,425.02	186,801.96	187,152.64	153,635.42	157,916.03	137,331.97	139,969.58	129,543.28	207,970.86	136,324.10	1,982,174.00
AOI00136303366	DIFUSIÓN DE LAS ACTIVIDADES EN LA FERIA INTERNACIONAL DEL LIBRO DE BUENOS AIRES	150130 : SAN BORJA	363 : ACTIVIDAD EFECTUADA	3 : Muy Alta	Fisico	0	115	115	115	115	0	0	0	0	0	0	0	460
					Financiero S/.	0.00	0.00	56,000.00	0.00	40,000.00	14,000.00	30,000.00	0.00	0.00	0.00	0.00	0.00	140,000.00

Centro de Costo: 02.06 - CENTRO DE LA CULTURA DEL MUSEO DE LA NACION

OEI.07 FORTALECER LA GESTIÓN INSTITUCIONAL

AEI.07.01 Gestión administrativa y operativa efectiva en la entidad

COD.	Actividad Operativa / Inversiones	Ubigeo	U.M.	Prioridad	Meta	PROGRAMACION 1	2	3	4	5	6	7	8	9	10	11	12	Total Anual
AOI00136302503	EJECUCIÓN DE ACCIONES VINCULADAS AL ACCESO DE LA CIUDADANÍA A LA CULTURA	150130 : SAN BORJA	060 : INFORME	1 : Muy Alta	Fisico	2	2	2	2	2	2	2	2	2	2	2	2	24
					Financiero S/.	5,386.94	5,386.94	5,386.94	5,386.94	5,386.94	5,280.24	5,580.94	5,280.94	5,279.54	5,280.94	5,181.75	6,424.95	65,244.00

Centro de Costo: 02.08 - UNIDAD FUNCIONAL DE COORDINACIÓN Y ARTICULACIÓN TERRITORIAL

OEI.07 FORTALECER LA GESTIÓN INSTITUCIONAL

AEI.07.01 Gestión administrativa y operativa efectiva en la entidad

COD.	Actividad Operativa / Inversiones	Ubigeo	U.M.	Prioridad	Meta	PROGRAMACION 1	2	3	4	5	6	7	8	9	10	11	12	Total Anual
AOI00136303376	COORDINACIÓN Y ARTICULACIÓN PARA LA EJECUCIÓN DE INTERVENCIONES Y POLÍTICAS CULTURALES EN EL TERRITORIO NACIONAL	150130 : SAN BORJA	036 : DOCUMENTO	3 : Muy Alta	Fisico	0	0	0	0	2	3	2	3	2	3	2	3	20
					Financiero S/.	0.00	0.00	0.00	0.00	0.00	9,000.00	11,000.00	9,000.00	10,000.00	10,000.00	11,000.00	10,000.00	70,000.00

Centro de Costo: 02.09 - UNIDAD DE ESTUDIOS ECONOMICOS

OEI.07 FORTALECER LA GESTIÓN INSTITUCIONAL

AEI.07.01 Gestión administrativa y operativa efectiva en la entidad

COD.	Actividad Operativa / Inversiones	Ubigeo	U.M.	Prioridad	Meta	PROGRAMACION 1	2	3	4	5	6	7	8	9	10	11	12	Total Anual
AOI00136303121	IMPLEMENTACIÓN DE HERRAMIENTAS PARA LA GESTIÓN DEL CONOCIMIENTO EN EL MINISTERIO DE CULTURA	150130 : SAN BORJA	036 : DOCUMENTO	1 : Muy Alta	Fisico	2	4	2	1	1	0	0	0	0	0	0	0	10
					Financiero S/.	0.00	22,000.00	20,000.00	17,500.00	3,500.00	14,000.00	0.00	0.00	0.00	0.00	0.00	0.00	77,000.00

Centro de Costo: 02.10 - UNIDAD DE INTEGRIDAD

OEI.07 FORTALECER LA GESTIÓN INSTITUCIONAL

AEI.07.04 Programa del Modelo de Integridad implementados en el Ministerio de Cultura

COD.	Actividad Operativa / Inversiones	Ubigeo	U.M.	Prioridad	Meta	PROGRAMACION 1	2	3	4	5	6	7	8	9	10	11	12	Total Anual
AOI00136303107	PROMOCIÓN Y SEGUIMIENTO DEL PROCESO DE IMPLEMENTACIÓN DEL MODELO DE INTEGRIDAD DEL MINISTERIO DE CULTURA	150130 : SAN BORJA	036 : DOCUMENTO	1 : Muy Alta	Fisico	0	0	2	0	0	2	0	0	2	0	0	1	7
					Financiero S/.	0.00	22,950.00	22,950.00	32,950.00	12,950.00	25,000.00	25,000.00	20,000.00	20,000.00	20,000.00	24,000.00	34,200.00	260,000.00

Centro de Costo: 02.11 - UNIDAD FUNCIONAL DE DIALOGO

OEI.07 FORTALECER LA GESTIÓN INSTITUCIONAL

AEI.07.01 Gestión administrativa y operativa efectiva en la entidad

COD.	Actividad Operativa / Inversiones	Ubigeo	U.M.	Prioridad	Meta	PROGRAMACION 1	2	3	4	5	6	7	8	9	10	11	12	Total Anual
AOI00136303341	ACOMPAÑAMIENTO Y GESTIÓN DE ESPACIOS DE DIÁLOGO Y PREVENCIÓN DE CONFLICTOS SOCIALES	150130 : SAN BORJA	060 : INFORME	1 : Muy Alta	Fisico	0	1	1	0	1	0	1	0	1	0	1	0	6
					Financiero S/.	0.00	31,000.00	34,088.13	15,802.63	25,116.50	12,216.50	12,216.50	12,216.50	12,216.50	11,549.15	10,560.09	517.50	177,500.00

Centro de Costo: 03.01 - OFICINA GENERAL DE ADMINISTRACIÓN

OEI.07 FORTALECER LA GESTIÓN INSTITUCIONAL

AEI.07.01 Gestión administrativa y operativa efectiva en la entidad

COD.	Actividad Operativa / Inversiones	Ubigeo	U.M.	Prioridad	Meta	PROGRAMACION 1	2	3	4	5	6	7	8	9	10	11	12	Total Anual
AOI00136301193	GESTIÓN, COORDINACIÓN Y CONTROL PARA LA CORRECTA APLICACIÓN DE LOS SISTEMAS ADMINISTRATIVOS	150130 : SAN BORJA	036 : DOCUMENTO	1 : Muy Alta	Fisico	14	15	15	16	15	15	16	15	15	16	15	15	182
					Financiero S/.	137,252.50	285,702.99	253,856.05	135,061.33	107,988.66	260,381.98	276,133.96	241,096.99	190,616.98	208,518.98	206,519.65	305,680.72	2,608,810.79
AOI00136302172	DILIGENCIAMIENTO DE LOS PROCEDIMIENTOS DE EJECUCION COACTIVA CON COMPETENCIA NACIONAL DESTINADOS AL COBRO DE LAS MULTAS Y EJECUCIONES FORZOSAS DE LAS MEDIDAS CORRECTIVAS POR LA COMISIÓN DE INFRACCIONES POR ATENTAR CONTRA EL PATRIMONIO CULTURAL DE LA NACION	150130 : SAN BORJA	036 : DOCUMENTO	1 : Muy Alta	Fisico	70	70	70	72	70	70	72	70	70	70	72	70	846
					Financiero S/.	26,022.75	37,562.85	47,393.71	37,562.85	37,562.85	56,455.42	39,533.13	19,562.85	19,562.85	19,562.85	19,562.85	85,236.40	445,581.36
AOI00136302173	EJECUCION DE LAS INVERSIONES DE LA UEI / UE 001 - ADMINISTRACIÓN GENERAL	150130 : SAN BORJA	060 : INFORME	1 : Muy Alta	Fisico	1	1	1	3	1	6	6	4	1	5	2	2	33
					Financiero S/.	38,788.22	65,022.76	69,253.70	71,732.51	68,828.55	31,732.51	57,135.07	27,732.51	27,732.51	27,732.51	32,359.24	102,552.76	620,602.85

Centro de Costo: 03.02 - OFICINA DE CONTABILIDAD

OEI.07 FORTALECER LA GESTIÓN INSTITUCIONAL

AEI.07.01 Gestión administrativa y operativa efectiva en la entidad

COD.	Actividad Operativa / Inversiones	Ubigeo	U.M.	Prioridad	Meta	PROGRAMACION 1	2	3	4	5	6	7	8	9	10	11	12	Total Anual
AOI00136301214	GESTIÓN DE LA INFORMACIÓN FINANCIERA Y PRESUPUESTARIA	150130 : SAN BORJA	001 : ACCION	1 : Muy Alta	Fisico	3	3	5	3	3	5	3	3	5	3	5	1	42
					Financiero S/.	32,453.12	391,762.13	80,453.13	73,866.19	77,226.04	217,167.04	62,905.21	28,226.04	28,226.04	28,226.04	28,226.04	4,847.17	1,053,584.19
AOI00136302367	GESTIÓN DE CONTROL PREVIO	150130 : SAN BORJA	001 : ACCION	1 : Muy Alta	Fisico	5	5	5	5	5	5	5	5	5	5	5	5	60
					Financiero S/.	44,897.41	137,495.90	93,693.80	80,656.08	90,763.94	93,618.34	57,268.34	55,618.34	55,618.34	55,618.34	55,618.34	51,626.18	872,493.35
AOI00136303088	GESTIÓN CONTABLE EN EL MARCO DE IMPLEMENTACIÓN DE LAS NORMAS INTERNACIONALES DE CONTABILIDAD DEL SECTUR PÚBLICO-NICSP	150130 : SAN BORJA	001 : ACCION	1 : Muy Alta	Fisico	1	1	2	1	1	2	1	1	2	1	2	1	16
					Financiero S/.	0.00	0.00	0.00	6,586.94	6,541.69	6,586.94	6,586.94	6,586.94	6,586.94	6,586.94	6,586.94	6,632.19	59,282.46

Centro de Costo: 03.03 - OFICINA DE TESORERÍA

OEI.07 FORTALECER LA GESTIÓN INSTITUCIONAL

AEI.07.01 Gestión administrativa y operativa efectiva en la entidad

COD.	Actividad Operativa / Inversiones	Ubigeo	U.M.	Prioridad	Meta	PROGRAMACION 1	2	3	4	5	6	7	8	9	10	11	12	Total Anual
AOI00136301299	ADMINISTRACION DE LOS INGRESOS Y EGRESOS EN SUS FASE DE GIRO DE LA U.E. 001-ADMINISTRACION GENERAL - TESORERIA	150130 : SAN BORJA	036 : DOCUMENTO	1 : Muy Alta	Fisico	4	4	5	4	4	5	4	4	5	4	4	5	52
					Financiero S/.	57,990.85	160,822.47	192,021.90	175,620.12	129,897.72	163,029.58	310,968.98	160,025.98	76,525.98	26,409.61	47,052.40	60,227.41	1,560,593.00

Centro de Costo: 03.04 - OFICINA DE ABASTECIMIENTO

OEI.07 FORTALECER LA GESTIÓN INSTITUCIONAL

AEI.07.01 Gestión administrativa y operativa efectiva en la entidad

COD.	Actividad Operativa / Inversiones	Ubigeo	U.M.	Prioridad	Meta	PROGRAMACION 1	2	3	4	5	6	7	8	9	10	11	12	Total Anual
AOI00136301169	PROGRAMACIÓN DE LAS NECESIDADES DEL MINISTERIO DE CULTURA PARA LA ADQUISICIÓN DE BIENES Y SERVICIOS DURANTE EL EJERCICIO FISCAL	150130 : SAN BORJA	060 : INFORME	1 : Muy Alta	Fisico	3	1	1	3	1	1	2	1	2	2	1	1	19
					Financiero S/.	20,054.54	25,131.13	25,131.13	25,131.13	25,131.13	33,794.55	34,723.07	33,830.66	33,883.72	33,866.77	33,902.89	20,899.31	345,480.03
AOI00136301174	ELABORACIÓN DEL EXPEDIENTE DE CONTRATACIÓN- CONVOCATORIA	150130 : SAN BORJA	051 : EXPEDIENTE	1 : Muy Alta	Fisico	0	3	20	4	4	4	4	4	4	4	4	1	56
					Financiero S/.	29,955.95	72,995.32	72,995.32	72,995.32	73,474.13	66,448.77	67,377.30	66,484.88	66,537.95	66,521.00	53,393.92	79,836.18	789,016.04
AOI00136301178	ELABORACIÓN DE ORDENES DE COMPRA Y SERVICIO EN ATENCIÓN A LOS REQUERIMIENTOS DE LAS DIFERENTES ÁREAS USUARIAS	150130 : SAN BORJA	051 : EXPEDIENTE	1 : Muy Alta	Fisico	757	569	400	500	500	550	500	500	450	450	500	600	6276
					Financiero S/.	15,591.76	243,534.41	142,180.25	114,041.06	89,763.81	71,385.67	69,430.86	34,026.76	15,591.51	15,574.56	15,610.67	32,445.69	859,177.01
AOI00136301184	REVISIÓN Y ELABORACÓN DE DOCUMENTOS VINCULADOS A EXPEDIENTES DE CONTRATACIÓN - EJECUCIÓN CONTRACTUAL Y FISCALIZACIÓN POSTERIOR	150130 : SAN BORJA	051 : EXPEDIENTE	1 : Muy Alta	Fisico	2	4	5	4	6	6	6	5	6	5	6	2	57
					Financiero S/.	15,591.76	63,131.13	63,131.13	63,131.13	63,131.13	44,331.77	45,260.30	44,424.45	44,420.95	44,404.00	44,440.11	45,001.95	580,399.81

AOI00136301190	ELABORACIÓN DE ACTOS Y DISPOSICIÓN Y ADMINISTRACIÓN DE LOS BIENES MUEBLES E INMUEBLES	150130 : SAN BORJA	036 : DOCUMENTO	1 : Muy Alta	Fisico	1	2	14	1	1	1	1	1	1	2	1	1	27
					Financiero S/.	15,591.70	406,539.21	38,878.04	36,608.65	37,234.58	329,905.94	40,508.42	221,766.30	40,772.37	30,823.94	536,885.22	33,103.42	1,768,617.79
AOI00136301538	ORGANIZACIÓN Y CONTROL DE LOS PROCESOS DE ALMACENAMIENTO (RECEPCION, CUSTODIA Y DISTRIBUCIÓN DE BIENES A NIVEL INSTITUCIONAL)	150130 : SAN BORJA	036 : DOCUMENTO	1 : Muy Alta	Fisico	1	1	2	2	1	2	1	2	2	1	1	2	18
					Financiero S/.	15,591.76	22,131.13	32,501.56	37,346.64	119,174.33	20,002.33	51,952.32	52,327.96	20,091.51	33,141.44	20,110.67	32,445.67	456,817.32

Centro de Costo: 03.05 - OFICINA DE OPERACIONES Y MANTENIMIENTO

OEI.07 FORTALECER LA GESTIÓN INSTITUCIONAL

AEI.07.01 Gestión administrativa y operativa efectiva en la entidad

COD.	Actividad Operativa / Inversiones	Ubigeo	U.M.	Prioridad	Meta	PROGRAMACION												Total Anual
						1	2	3	4	5	6	7	8	9	10	11	12	
AOI00136301219	OPERACION Y EJECUCION DEL MANTENIMIENTO A LA INFRAESTRUCTURA Y A EQUIPOS DEL MINISTERIO DE CULTURA	150130 : SAN BORJA	455 : MANTENIMIENTO	1 : Muy Alta	Fisico	3	3	3	3	3	3	3	3	3	3	3	3	36
					Financiero S/.	865,287.39	1,116,951.16	972,817.68	743,191.19	1,434,454.40	2,451,795.31	1,106,068.17	1,085,285.66	1,057,053.98	1,234,262.44	955,861.96	1,399,010.66	14,422,040.00

Centro de Costo: 03.06 - UNIDAD EJECUTORA DE INVERSIONES

OEI.01 FORTALECER LA IDENTIDAD Y LA APROPIACIÓN SOCIAL DEL PATRIMONIO CULTURAL DE LA POBLACIÓN

AEI.01.04 Servicio de interpretación del patrimonio cultural accesible e inclusivo en beneficio de la población

COD.	Actividad Operativa / Inversiones	Ubigeo	U.M.	Prioridad	Meta	PROGRAMACION												Total Anual
						1	2	3	4	5	6	7	8	9	10	11	12	
AOI00136302134	CONSERVACIÓN Y LIBERACIÓN - 2133720	130204 : MAGDALENA DE CAO	070 : M3	1 : Muy Alta	Fisico	0	0	0	0	0	0	0	225	225	225	225	225	1125
					Financiero S/.	0.00	0.00	0.00	0.00	0.00	12,000.00	20,000.00	143,500.00	202,000.00	150,500.00	150,500.00	160,500.00	839,000.00
AOI00136302907	PROMOCIÓN Y DIFUSIÓN TURISTICA - 2133720	150130 : SAN BORJA	060 : INFORME	1 : Muy Alta	Fisico	0	0	0	0	0	0	0	1	1	1	1	1	5
					Financiero S/.	0.00	0.00	0.00	0.00	0.00	0.00	0.00	13,000.00	13,000.00	13,000.00	13,000.00	13,000.00	65,000.00
AOI00136303298	ELABORACIÓN DE EXPEDIENTE TÉCNICO 2189426	150130 : SAN BORJA	105 : RESOLUCION	1 : Muy Alta	Fisico	0	0	0	0	0	0	0	0	0	0	0	1	1
					Financiero S/.	0.00	9,500.00	19,000.00	0.00	0.00	0.00	0.00	0.00	45,760.50	0.00	45,760.50	22,881.00	142,902.00
AOI00136303357	ELABORACIÓN DE EXPEDIENTE TÉCNICO - 2278404	150130 : SAN BORJA	105 : RESOLUCION	3 : Muy Alta	Fisico	0	0	0	1	0	0	0	0	0	0	0	0	1
					Financiero S/.	0.00	18,000.00	23,000.00	13,000.00	13,000.00	13,000.00	0.00	0.00	0.00	0.00	0.00	0.00	80,000.00
AOI00136303380	ELABORACIÓN DE EXPEDIENTE TÉCNICO - 2112489	150103 : ATE	105 : RESOLUCION	3 : Muy Alta	Fisico	0	0	0	0	0	0	0	0	1	0	0	0	1
					Financiero S/.	0.00	0.00	0.00	0.00	0.00	0.00	28,900.00	0.00	5,100.00	0.00	0.00	0.00	34,000.00
AOI00136303390	ELABORACIÓN DE EXPEDIENTE TÉCNICO - 2705134	150101 : LIMA	105 : RESOLUCION	3 : Muy Alta	Fisico	0	0	0	0	0	0	0	1	0	0	0	0	1
					Financiero S/.	0.00	0.00	0.00	0.00	0.00	8,800.00	42,600.00	29,610.00	0.00	0.00	0.00	0.00	81,010.00

OEI.05 FORTALECER EL EJERCICIO DE LOS DERECHOS COLECTIVOS DE LOS PUEBLOS INDÍGENAS U ORIGINARIOS Y LOS PUEBLOS INDÍGENAS EN SITUACIÓN DE AISLAMIENTO Y CONTACTO INICIAL (PIACI)

AEI.05.01 ASISTENCIA TÉCNICA ORIENTADA A LA REVITALIZACIÓN DE LENGUAS INDÍGENAS U ORIGINARIAS PERMANENTE DIRIGIDO A ENTIDADES PÚBLICAS, INSTITUCIONES PRIVADAS Y CIUDADANÍA EN GENERAL

COD.	Actividad Operativa / Inversiones	Ubigeo	U.M.	Prioridad	Meta	PROGRAMACION												Total Anual
						1	2	3	4	5	6	7	8	9	10	11	12	
AOI00136302788	ADECUADA INVESTIGACIÓN CULTURAL 2278404	160801 : PUTUMAYO	060 : INFORME	1 : Muy Alta	Fisico	0	0	0	0	0	0	0	0	4	4	4	4	16
					Financiero S/.	0.00	0.00	0.00	0.00	0.00	0.00	0.00	0.00	96,684.00	162,166.00	18,000.00	18,000.00	294,850.00
AOI00136302789	ADECUADA DIFUSIÓN Y SENSIBILIZACIÓN DE LAS PRÁCTICAS INTERCULTURALES 2278404	160801 : PUTUMAYO	060 : INFORME	1 : Muy Alta	Fisico	0	0	0	0	0	0	0	0	1	1	1	1	4
					Financiero S/.	0.00	0.00	0.00	0.00	0.00	0.00	0.00	0.00	0.00	8,000.00	8,000.00	53,150.00	69,150.00

OEI.07 FORTALECER LA GESTIÓN INSTITUCIONAL

AEI.07.01 Gestión administrativa y operativa efectiva en la entidad

COD.	Actividad Operativa / Inversiones	Ubigeo	U.M.	Prioridad	Meta	PROGRAMACION												Total Anual
						1	2	3	4	5	6	7	8	9	10	11	12	
AOI00136302936	SUPERVISIÓN DE OBRA 2133720	130204 : MAGDALENA DE CAO	060 : INFORME	1 : Muy Alta	Fisico	0	0	0	0	0	0	0	1	1	1	1	1	5
					Financiero S/.	0.00	8,000.00	8,000.00	8,000.00	8,000.00	8,000.00	8,000.00	8,000.00	8,000.00	8,000.00	12,000.00	12,000.00	96,000.00
AOI00136303063	SUPERVISIÓN - 2278404	160801 : PUTUMAYO	060 : INFORME	1 : Muy Alta	Fisico	0	0	0	0	0	0	0	1	1	1	1	1	5
					Financiero S/.	0.00	0.00	0.00	0.00	0.00	0.00	0.00	11,200.00	11,200.00	11,200.00	11,200.00	11,200.00	56,000.00
AOI00136303095	ADQUISICIÓN DE EQUIPO - 2652770	150130 : SAN BORJA	112 : UNIDAD	1 : Muy Alta	Fisico	1	0	0	0	0	0	0	0	0	0	0	0	1
					Financiero S/.	230,000.00	0.00	0.00	0.00	0.00	0.00	0.00	0.00	0.00	0.00	0.00	0.00	230,000.00
AOI00136303354	ADQUISICIÓN DE VEHICULOS - 2652770	150130 : SAN BORJA	112 : UNIDAD	3 : Muy Alta	Fisico	0	0	0	0	0	0	0	15	0	0	0	0	15
					Financiero S/.	0.00	0.00	0.00	0.00	0.00	0.00	0.00	0.00	2,860,860.00	0.00	0.00	0.00	2,860,860.00
AOI00136303381	SUPERVISIÓN DE OBRA - 2112874	150103 : ATE	105 : RESOLUCION	3 : Muy Alta	Fisico	0	0	0	0	0	1	0	0	0	0	0	0	1
					Financiero S/.	0.00	0.00	0.00	0.00	0.00	56,561.00	0.00	0.00	0.00	0.00	0.00	0.00	56,561.00

AOI00136303406	REHABILITACIÓN DE PISOS 2627484	150130 : SAN BORJA	069 : M2	3 : Muy Alta	Fisico	0	0	0	0	0	0	0	0	0	0	0	1560	1560
					Financiero S/.	0.00	0.00	0.00	0.00	0.00	0.00	0.00	0.00	0.00	0.00	0.00	561,827.00	561,827.00
AOI00136303407	ADQUISICIÓN DE EQUIPOS 2627484	150130 : SAN BORJA	112 : UNIDAD	3 : Muy Alta	Fisico	0	0	0	0	0	0	0	0	1	0	0	0	1
					Financiero S/.	0.00	0.00	0.00	0.00	0.00	0.00	0.00	0.00	185,525.00	0.00	0.00	0.00	185,525.00

Centro de Costo: 04.01 - OFICINA GENERAL DE RECURSOS HUMANOS

OEI.07 FORTALECER LA GESTIÓN INSTITUCIONAL

AEI.07.01 Gestión administrativa y operativa efectiva en la entidad

COD.	Actividad Operativa / Inversiones	Ubigeo	U.M.	Prioridad	Meta	PROGRAMACION												Total Anual
						1	2	3	4	5	6	7	8	9	10	11	12	
AOI00136301856	ELABORACIÓN DE LAS PLANILLAS DE PAGO DE PENSIONISTAS BAJO EL D.L. 20530 Y PENSIONES DE GRACIA N° 27747	150130 : SAN BORJA	036 : DOCUMENTO	1 : Muy Alta	Fisico	2	2	2	2	2	2	2	2	2	2	2	2	24
					Financiero S/.	580,751.05	474,164.84	473,200.62	504,322.02	458,476.15	477,259.00	599,757.00	477,259.00	477,259.00	477,259.00	477,259.00	599,941.32	6,076,908.00
AOI00136302031	GESTION DE RELACIONES HUMANAS Y SOCIALES	150130 : SAN BORJA	363 : ACTIVIDAD EFECTUADA	1 : Muy Alta	Fisico	5	5	3	7	8	13	8	7	10	5	7	12	90
					Financiero S/.	0.00	409,166.17	69,562.86	166,766.18	189,122.59	99,618.21	229,398.40	106,933.44	106,933.45	110,875.47	198,022.30	241,637.43	1,928,036.50
AOI00136302032	PLANIFICACIÓN DE POLÍTICAS DE RECURSOS HUMANOS Y ORGANIZACIÓN	150130 : SAN BORJA	363 : ACTIVIDAD EFECTUADA	1 : Muy Alta	Fisico	0	0	1	0	0	4	0	0	1	0	0	3	9
					Financiero S/.	0.00	34,400.00	29,000.00	47,200.00	42,000.00	43,000.00	43,000.00	43,000.00	43,000.00	31,000.00	26,000.00	26,000.00	407,600.00
AOI00136302033	GESTIÓN DE LA COMPENSACIÓN	150130 : SAN BORJA	036 : DOCUMENTO	1 : Muy Alta	Fisico	8	8	8	8	8	8	8	8	8	8	8	8	96
					Financiero S/.	870,838.82	678,109.82	636,586.49	749,913.39	746,748.29	534,416.00	1,124,165.48	542,916.00	534,416.00	551,558.55	541,452.13	2,903,161.03	10,414,282.00
AOI00136302989	GESTION DE RENDIMIENTO Y CAPACITACIÓN	150130 : SAN BORJA	363 : ACTIVIDAD EFECTUADA	1 : Muy Alta	Fisico	0	0	0	3	6	5	4	4	3	4	3	3	35
					Financiero S/.	0.00	0.00	0.00	0.00	61,000.00	0.00	7,500.00	0.00	0.00	500.00	0.00	0.00	69,000.00
AOI00136302990	GESTIÓN DEL EMPLEO	150130 : SAN BORJA	036 : DOCUMENTO	1 : Muy Alta	Fisico	0	0	3	0	0	0	4	0	3	0	0	4	14
					Financiero S/.	0.00	0.00	0.00	0.00	0.00	0.00	0.00	10,828.50	0.00	0.00	0.00	0.00	10,828.50
AOI00136303307	BONO EXTRAORDINARIO DE NEGOCIACIÓN COLECTIVA DESCENTRALIZADA	150130 : SAN BORJA	036 : DOCUMENTO	1 : Muy Alta	Fisico	0	0	0	0	0	0	0	0	0	1	0	0	1
					Financiero S/.	0.00	0.00	0.00	0.00	0.00	0.00	0.00	0.00	0.00	1,169,259.00	0.00	0.00	1,169,259.00

Centro de Costo: 05.01 - OFICINA GENERAL DE ESTADÍSTICA Y TECNOLOGÍAS DE LA INFORMACIÓN Y COMUNICACIONES

OEI.07 FORTALECER LA GESTIÓN INSTITUCIONAL

AEI.07.05 Gobierno electrónico implementada en los procesos y servicios de la entidad

COD.	Actividad Operativa / Inversiones	Ubigeo	U.M.	Prioridad	Meta	PROGRAMACION												Total Anual
						1	2	3	4	5	6	7	8	9	10	11	12	
AOI00136301156	GESTIÓN DE PROYECTOS Y ACTIVIDADES DE LA OFICINA GENERAL DE ESTADISTICA Y TECNOLOGIAS DE LA INFORMACIÓN Y COMUNICACIONES	150130 : SAN BORJA	060 : INFORME	1 : Muy Alta	Fisico	2	2	2	2	2	3	2	2	2	2	2	3	26
					Financiero S/.	21,986.15	23,088.10	71,779.73	80,044.93	39,666.42	59,946.20	60,125.20	54,025.20	72,025.20	72,025.20	72,025.20	94,966.04	721,703.57
AOI00136301157	GESTIÓN DE LA SEGURIDAD DE LA INFORMACIÓN	150130 : SAN BORJA	060 : INFORME	1 : Muy Alta	Fisico	0	0	1	0	0	1	0	0	1	0	0	2	5
					Financiero S/.	0.00	0.00	6,827.97	0.00	16,927.97	16,827.97	30,695.92	22,257.09	13,730.90	6,827.97	7,022.95	14,811.69	135,930.43

Centro de Costo: 05.02 - OFICINA DE ESTADÍSTICA

OEI.07 FORTALECER LA GESTIÓN INSTITUCIONAL

AEI.07.05 Gobierno electrónico implementada en los procesos y servicios de la entidad

COD.	Actividad Operativa / Inversiones	Ubigeo	U.M.	Prioridad	Meta	PROGRAMACION												Total Anual
						1	2	3	4	5	6	7	8	9	10	11	12	
AOI00136301181	GESTIÓN DE PROYECTOS Y ACTIVIDADES DE LA OFICINA DE ESTADÍSTICA	150130 : SAN BORJA	060 : INFORME	1 : Muy Alta	Fisico	1	1	2	1	1	2	1	1	2	1	1	2	16
					Financiero S/.	7,592.43	7,592.43	7,351.39	7,351.39	7,351.39	7,918.23	8,518.23	7,918.23	7,918.23	7,438.11	7,264.43	8,016.49	92,230.98
AOI00136301182	MANTENIMIENTO DE SISTEMAS ESTADISTICOS Y GEOGRAFICOS	150130 : SAN BORJA	248 : REPORTE	1 : Muy Alta	Fisico	3	3	3	3	3	3	3	3	3	3	3	3	36
					Financiero S/.	7,352.19	7,352.19	10,901.39	10,901.39	10,901.39	7,492.58	7,792.58	7,492.58	7,492.58	7,492.58	7,492.58	7,883.76	100,547.79
AOI00136301187	IMPLEMENTACION DE SOLUCIONES ESTADISTICAS DE CARA AL CIUDADANO	150130 : SAN BORJA	096 : PROYECTO	1 : Muy Alta	Fisico	0	0	1	0	0	1	0	0	1	0	0	1	4
					Financiero S/.	4,402.14	4,402.14	4,501.39	4,501.39	4,501.39	10,964.66	4,564.19	4,264.19	4,264.19	4,264.19	4,264.19	611.14	55,505.20
AOI00136301191	IMPLEMENTACION DE SOLUCIONES ESTADISTICAS DE GESTION INTERNA	150130 : SAN BORJA	096 : PROYECTO	1 : Muy Alta	Fisico	0	0	1	0	0	1	0	0	1	0	0	1	4
					Financiero S/.	4,351.00	4,340.80	4,443.59	4,441.79	17,443.59	13,443.59	17,743.59	13,443.59	13,443.59	9,405.33	5,764.19	8,528.38	116,793.03

Centro de Costo: 05.03 - OFICINA DE DESARROLLO TECNOLÓGICO

OEI.07 FORTALECER LA GESTIÓN INSTITUCIONAL

AEI.07.05 Gobierno electrónico implementada en los procesos y servicios de la entidad

COD.	Actividad Operativa / Inversiones	Ubigeo	U.M.	Prioridad	Meta	PROGRAMACION												Total Anual
						1	2	3	4	5	6	7	8	9	10	11	12	

AOI00136301203	GESTIÓN DE PROYECTOS Y ACTIVIDADES DE LA OFICINA DE DESARROLLO TECNOLÓGICO	150130 : SAN BORJA	060 : INFORME	1 : Muy Alta	Fisico	1	1	1	1	1	1	1	1	1	1	1	1	12
					Financiero S/.	7,271.34	17,271.44	3,971.06	38,053.57	23,998.59	124,332.05	7,533.25	5,228.50	5,228.50	5,228.50	38,481.77	10,757.26	287,355.83
AOI00136301204	IMPLEMENTACION DE SISTEMAS DE GESTION INTERNA	150130 : SAN BORJA	060 : INFORME	1 : Muy Alta	Fisico	0	0	3	0	0	3	0	0	3	0	0	4	13
					Financiero S/.	0.00	0.00	14,085.25	13,528.38	13,929.33	13,913.77	14,213.77	13,913.77	13,913.77	13,913.77	13,913.77	27,742.15	153,067.73
AOI00136301206	MANTENIMIENTO DE LOS SISTEMAS Y SITIOS WEB	150130 : SAN BORJA	455 : MANTENIMIENTO	1 : Muy Alta	Fisico	80	80	80	80	155	80	80	80	80	80	80	80	1035
					Financiero S/.	73,871.29	73,871.29	50,963.06	7,264.19	36,192.91	29,676.08	20,676.08	14,676.08	14,676.08	7,676.08	7,676.08	7,676.08	344,895.30
AOI00136301207	IMPLEMENTACION DE SISTEMAS DE CARA AL CIUDADANO	150130 : SAN BORJA	060 : INFORME	1 : Muy Alta	Fisico	0	0	4	0	0	6	0	0	4	0	0	5	19
					Financiero S/.	0.00	0.00	23,627.56	0.00	0.00	26,716.56	29,116.56	26,716.56	26,716.56	26,716.56	18,590.32	36,380.75	214,581.43
AOI00136301208	IMPLEMENTACION DE SISTEMAS DE INNOVACION TECNOLOGICA	150130 : SAN BORJA	060 : INFORME	1 : Muy Alta	Fisico	0	0	1	0	0	1	0	0	1	0	0	1	4
					Financiero S/.	0.00	0.00	15,849.46	15,292.57	15,693.52	15,946.36	16,546.36	15,946.36	15,946.36	15,946.36	15,946.36	30,885.14	173,998.85
AOI00136302992	IMPLEMENTACIÓN DE SISTEMAS DE PATRIMONIO CULTURAL DE LA NACIÓN	150130 : SAN BORJA	060 : INFORME	1 : Muy Alta	Fisico	0	0	0	0	0	1	0	0	0	0	0	0	1
					Financiero S/.	0.00	0.00	0.00	0.00	13,429.33	14,200.88	14,800.93	13,187.56	13,054.64	13,028.38	13,028.38	26,356.76	121,086.86
AOI00136302993	IMPLEMENTACIÓN DE SISTEMAS DE PATRIMONIO CULTURAL DE LA NACIÓN - TICKETING	150130 : SAN BORJA	060 : INFORME	1 : Muy Alta	Fisico	0	0	0	0	0	1	0	0	0	0	0	1	2
					Financiero S/.	0.00	56,000.00	58,000.00	58,000.00	53,000.00	53,000.00	61,000.00	8,000.00	0.00	0.00	0.00	0.00	347,000.00

Centro de Costo: 05.04 - OFICINA DE INFORMÁTICA Y TELECOMUNICACIONES

OEI.07 FORTALECER LA GESTIÓN INSTITUCIONAL

AEI.07.05 Gobierno electrónico implementada en los procesos y servicios de la entidad

COD.	Actividad Operativa / Inversiones	Ubigeo	U.M.	Prioridad	Meta	PROGRAMACION												Total Anual
						1	2	3	4	5	6	7	8	9	10	11	12	
AOI00136301215	GESTIÓN DE PROYECTOS Y ACTIVIDADES DE LA OFICINA DE INFORMÁTICA Y TELECOMUNICACIONES.	150130 : SAN BORJA	060 : INFORME	1 : Muy Alta	Fisico	3	3	4	3	3	4	3	3	4	3	3	4	40
					Financiero S/.	5,960.00	200.00	15,308.01	67,682.04	67,923.50	19,703.02	15,076.85	1,258.66	1,103.78	1,103.78	1,103.78	1,403.79	197,827.21
AOI00136301216	IMPLEMENTACION DE PROYECTOS DE INFRAESTRUCTURA TECNOLOGICA DE GESTION INTERNA	150130 : SAN BORJA	096 : PROYECTO	1 : Muy Alta	Fisico	0	0	0	0	0	2	0	0	0	0	0	2	4
					Financiero S/.	62,104.76	62,104.76	33,335.95	0.00	34,115.58	15,308.01	15,835.93	15,835.93	15,835.93	15,835.93	15,835.93	16,435.96	302,584.67
AOI00136301217	MANTENIMIENTO DE LA INFRAESTRUCTURA TECNOLOGICA	150130 : SAN BORJA	248 : REPORTE	1 : Muy Alta	Fisico	24	24	24	24	24	24	24	24	24	24	24	24	288
					Financiero S/.	2,963.00	259,342.73	267,030.04	432,623.21	216,390.78	952,565.21	375,735.34	294,049.34	754,557.13	238,448.33	268,627.35	465,683.52	4,528,015.98
AOI00136301218	CAPACITACION EN TEMAS DE INFORMATICA	150130 : SAN BORJA	227 : CAPACITACION	1 : Muy Alta	Fisico	0	1	1	1	1	1	1	1	1	1	1	1	11
					Financiero S/.	0.00	0.00	5,043.80	4,396.94	4,598.30	4,598.30	4,598.30	4,598.30	4,598.30	4,598.30	4,598.30	4,598.30	46,227.14
AOI00136302995	MANTENIMIENTO DE LA INFRAESTRUCTURA TECNOLÓGICA - TICKETING	150130 : SAN BORJA	248 : REPORTE	1 : Muy Alta	Fisico	0	0	1	0	0	1	0	0	1	0	0	1	4
					Financiero S/.	0.00	11,000.00	11,000.00	11,000.00	11,000.00	11,000.00	17,000.00	17,000.00	11,000.00	0.00	0.00	0.00	100,000.00

Centro de Costo: 06.01 - OFICINA GENERAL DE ASESORÍA JURÍDICA

OEI.07 FORTALECER LA GESTIÓN INSTITUCIONAL

AEI.07.01 Gestión administrativa y operativa efectiva en la entidad

COD.	Actividad Operativa / Inversiones	Ubigeo	U.M.	Prioridad	Meta	PROGRAMACION												Total Anual
						1	2	3	4	5	6	7	8	9	10	11	12	
AOI00136301155	ELABORACIÓN DE PROYECTOS DE RESOLUCIONES A SER EXPEDIDAS POR ALTA DIRECCIÓN DEL MINISTERIO DE CULTURA	150130 : SAN BORJA	036 : DOCUMENTO	1 : Muy Alta	Fisico	100	100	100	112	100	100	100	100	100	100	100	100	1212
					Financiero S/.	52,982.99	51,890.14	53,490.63	52,638.81	52,638.81	54,809.36	64,547.05	54,809.36	54,809.36	54,809.36	54,809.36	84,843.97	687,079.20
AOI00136301291	EMISIÓN DE OPINIONES LEGALES EN EL MARCO DE LAS FUNCIONES DE LA OFICINA GENERAL DE ASESORÍA JURÍDICA	150130 : SAN BORJA	036 : DOCUMENTO	1 : Muy Alta	Fisico	75	193	89	124	75	75	75	75	75	75	75	75	1081
					Financiero S/.	51,231.26	199,631.26	118,731.26	136,172.78	121,643.99	93,394.19	94,709.36	80,609.36	52,809.36	52,809.36	52,809.36	54,450.52	1,109,002.06
AOI00136301292	EVALUACIÓN DE CONVENIOS Y CONTRATOS QUE CELEBRA ALTA DIRECCION DEL MINISTERIO DE CULTURA	150130 : SAN BORJA	036 : DOCUMENTO	1 : Muy Alta	Fisico	8	8	8	14	8	8	8	8	8	8	8	8	102
					Financiero S/.	35,068.25	35,068.25	35,068.25	35,068.25	35,068.25	35,114.11	36,514.11	35,114.11	35,114.11	35,114.11	35,114.11	35,508.83	422,934.74

Centro de Costo: 07.01 - OFICINA GENERAL DE PLANEAMIENTO Y PRESUPUESTO

OEI.07 FORTALECER LA GESTIÓN INSTITUCIONAL

AEI.07.01 Gestión administrativa y operativa efectiva en la entidad

COD.	Actividad Operativa / Inversiones	Ubigeo	U.M.	Prioridad	Meta	PROGRAMACION												Total Anual
						1	2	3	4	5	6	7	8	9	10	11	12	
AOI00136301508	CONDUCCIÓN DE LOS PROCESOS DE PLANEAMIENTO, PRESUPUESTO, INVERSIONES, ORGANIZACIÓN,	150130 : SAN BORJA	001 : ACCION	1 : Muy Alta	Fisico	1	1	1	1	1	1	1	1	1	1	1	1	12

		COOPERACIÓN INTERNACIONAL DEL MINISTERIO DE CULTURA.				Financiero S/.	17,871.74	35,393.93	76,882.13	49,324.63	66,273.57	71,016.00	72,622.66	71,016.00	71,016.00	71,016.00	67,016.00	519,385.91	1,188,834.57
	AOI00136303333	FOMENTO DE LAS INDUSTRIAS CULTURALES Y ARTES	150130 : SAN BORJA	001 : ACCION	1 : Muy Alta	Fisico	0	0	0	0	0	0	0	0	0	0	0	1	1
						Financiero S/.	0.00	0.00	0.00	0.00	0.00	0.00	0.00	0.00	0.00	0.00	0.00	170,813.00	170,813.00
	AOI00136303334	FORTALECIMIENTO DE LA GESTIÓN INSTITUCIONAL	150130 : SAN BORJA	001 : ACCION	1 : Muy Alta	Fisico	0	0	0	0	0	0	0	0	0	0	0	1	1
						Financiero S/.	0.00	0.00	0.00	0.00	0.00	0.00	0.00	0.00	0.00	0.00	0.00	4,258,842.00	4,258,842.00
	AOI00136303335	IMPLEMENTACIÓN DEL ENFOQUE INTERCULTURAL	150130 : SAN BORJA	001 : ACCION	1 : Muy Alta	Fisico	0	0	0	0	0	0	0	0	0	0	0	1	1
						Financiero S/.	0.00	0.00	0.00	0.00	0.00	0.00	0.00	0.00	0.00	0.00	0.00	5,226,455.00	5,226,455.00
	AOI00136303336	GESTIÓN PARA EL APOYO AL DESARROLLO DE ACTIVIDADES CULTURALES	150130 : SAN BORJA	001 : ACCION	1 : Muy Alta	Fisico	0	0	0	0	0	0	0	0	0	0	0	1	1
						Financiero S/.	0.00	0.00	0.00	0.00	0.00	0.00	0.00	0.00	0.00	0.00	0.00	747,381.00	747,381.00
	AOI00136303337	COORDINACION DE PROGRAMAS INTEGRALES E INTERSECTORIALES	150130 : SAN BORJA	001 : ACCION	1 : Muy Alta	Fisico	0	0	0	0	0	0	0	0	0	0	0	1	1
						Financiero S/.	0.00	0.00	0.00	0.00	0.00	0.00	0.00	0.00	0.00	0.00	0.00	1,299,394.00	1,299,394.00
	AOI00136303338	SEGUIMIENTO DEL SISTEMA DE INFORMATIVA Y COMUNICACIONES	150130 : SAN BORJA	001 : ACCION	1 : Muy Alta	Fisico	0	0	0	0	0	0	0	0	0	0	0	1	1
						Financiero S/.	0.00	0.00	0.00	0.00	0.00	0.00	0.00	0.00	0.00	0.00	0.00	2,502,301.00	2,502,301.00
	AOI00136303339	GESTION CULTURAL	150130 : SAN BORJA	001 : ACCION	1 : Muy Alta	Fisico	0	0	0	0	0	0	0	0	0	0	0	1	1
						Financiero S/.	0.00	0.00	0.00	0.00	0.00	0.00	0.00	0.00	0.00	0.00	0.00	220,418.00	220,418.00
	AOI00136303340	TRANSFERENCIA DE RECURSOS PARA LA EJECUCION DE PROYECTOS DE INVERSION	150130 : SAN BORJA	001 : ACCION	1 : Muy Alta	Fisico	0	0	0	0	0	0	0	0	0	0	0	1	1
						Financiero S/.	0.00	0.00	0.00	0.00	0.00	0.00	0.00	0.00	0.00	0.00	0.00	865,131.00	865,131.00
	AOI00136303367	REALIZACIÓN DEL MANTENIMIENTO DE LAS DDC	150130 : SAN BORJA	001 : ACCION	3 : Muy Alta	Fisico	0	0	0	0	0	0	0	0	0	0	0	1	1
						Financiero S/.	0.00	0.00	0.00	0.00	0.00	0.00	0.00	0.00	0.00	0.00	0.00	2,751,513.00	2,751,513.00
	AOI00136303389	SEGUIMIENTO DE LAS ACTIVIDADES VINCULADAS A PATRIMONIO CULTURAL	150130 : SAN BORJA	001 : ACCION	3 : Muy Alta	Fisico	0	0	0	0	0	0	0	0	0	0	0	1	1
						Financiero S/.	0.00	0.00	0.00	0.00	0.00	0.00	0.00	0.00	0.00	0.00	0.00	122,460.00	122,460.00
	AOI00136303398	COORDINACION PARA LA DIFUSION Y PROMOCION DEL PATRIMONIO CULTURAL	150130 : SAN BORJA	001 : ACCION	3 : Muy Alta	Fisico	0	0	0	0	0	0	0	0	0	0	0	1	1
						Financiero S/.	0.00	0.00	0.00	0.00	0.00	0.00	0.00	0.00	0.00	0.00	0.00	195,371.00	195,371.00
	AOI00136303399	GESTION DE PARTICIPACION EN FESTIVALES O FERIAS DE POSICIONAMIENTO DE LAS ARTES E INDUSTRIAS CULTURALES Y CREATIVAS	150130 : SAN BORJA	001 : ACCION	3 : Muy Alta	Fisico	0	0	0	0	0	0	0	0	0	0	0	1	1
						Financiero S/.	0.00	0.00	0.00	0.00	0.00	0.00	0.00	0.00	0.00	0.00	0.00	88,563.00	88,563.00
	AOI00136303400	SEGUIMIENTO A LA PRESENTACION ARTISTICA DE ELENCOS REGIONALES	150130 : SAN BORJA	001 : ACCION	3 : Muy Alta	Fisico	0	0	0	0	0	0	0	0	0	0	0	1	1
						Financiero S/.	0.00	0.00	0.00	0.00	0.00	0.00	0.00	0.00	0.00	0.00	0.00	1,240,229.00	1,240,229.00

Centro de Costo: 07.02 - OFICINA DE PRESUPUESTO

OEI.07 FORTALECER LA GESTIÓN INSTITUCIONAL

AEI.07.01 Gestión administrativa y operativa efectiva en la entidad

COD.	Actividad Operativa / Inversiones	Ubigeo	U.M.	Prioridad	Meta	PROGRAMACION 1	2	3	4	5	6	7	8	9	10	11	12	Total Anual
AOI00136301584	PROGRAMACIÓN, FORMULACIÓN, SEGUIMIENTO, EVALUACIÓN Y CONCILIACIÓN DEL PRESUPUESTO DEL MINISTERIO DE CULTURA	150130 : SAN BORJA	036 : DOCUMENTO	1 : Muy Alta	Fisico	4	5	5	4	4	6	4	5	5	5	4	6	57
					Financiero S/.	20,466.72	70,324.31	76,466.72	74,551.31	35,367.92	76,466.72	75,666.72	76,466.72	76,466.72	76,466.72	76,466.72	142,960.32	878,137.62

Centro de Costo: 07.03 - OFICINA DE INVERSIONES

OEI.07 FORTALECER LA GESTIÓN INSTITUCIONAL

AEI.07.01 Gestión administrativa y operativa efectiva en la entidad

COD.	Actividad Operativa / Inversiones	Ubigeo	U.M.	Prioridad	Meta	PROGRAMACION 1	2	3	4	5	6	7	8	9	10	11	12	Total Anual
AOI00136301550	ELABORACIÓN, SEGUIMIENTO, EVALUACIÓN Y DESARROLLO DE INSTRUMENTOS Y/O MECANISMOS DE LA FASE DE PROGRAMACIÓN MULTIANUAL DE INVERSIONES DEL SECTOR CULTURA	150130 : SAN BORJA	036 : DOCUMENTO	1 : Muy Alta	Fisico	3	3	2	4	2	3	6	3	4	4	3	4	41
					Financiero S/.	50,067.51	76,264.19	76,264.19	76,264.19	76,264.19	76,264.19	73,264.19	76,264.19	76,264.19	76,264.19	76,264.19	76,264.19	885,973.60

Centro de Costo: 07.04 - OFICINA DE ORGANIZACIÓN Y MODERNIZACIÓN

OEI.07 FORTALECER LA GESTIÓN INSTITUCIONAL

AEI.07.03 Gestión por procesos implementados en la entidad

COD.	Actividad Operativa / Inversiones	Ubigeo	U.M.	Prioridad	Meta	PROGRAMACION 1	2	3	4	5	6	7	8	9	10	11	12	Total Anual
AOI00136301571	ELABORACIÓN Y/O ACTUALIZACIÓN DE DOCUMENTOS DE GESTIÓN	150130 : SAN	060 : INFORME	1 : Muy Alta	Fisico	4	2	4	2	2	2	3	2	3	2	3	5	34

		BORJA			Financiero S/.	8,480.68	20,980.68	20,980.68	20,980.68	20,980.68	20,980.68	21,580.68	20,980.68	20,980.68	20,980.68	20,980.68	21,580.68	240,468.16
AOI00136301574	GESTIÓN DE LA MODERNIZACIÓN	150130 : SAN BORJA	036 : DOCUMENTO	1 : Muy Alta	Fisico	5	2	0	1	0	0	3	1	2	3	0	2	19
					Financiero S/.	9,322.77	23,322.77	23,322.77	22,208.58	23,322.77	23,322.77	22,649.77	23,322.77	23,322.77	23,322.77	23,322.77	23,622.77	264,386.05

Centro de Costo: 07.05 - OFICINA DE COOPERACIÓN INTERNACIONAL

OEI.07 FORTALECER LA GESTIÓN INSTITUCIONAL

AEI.07.01 Gestión administrativa y operativa efectiva en la entidad

COD.	Actividad Operativa / Inversiones	Ubigeo	U.M.	Prioridad	Meta	PROGRAMACION												Total Anual
						1	2	3	4	5	6	7	8	9	10	11	12	
AOI00136301541	POSICIONAMIENTO DE LA POLÍTICA NACIONAL DE CULTURA AL 2030 EN FOROS Y OTRAS INSTANCIAS Y MECANISMOS INTERNACIONALES DE INTERÉS DEL SECTOR	150130 : SAN BORJA	036 : DOCUMENTO	1 : Muy Alta	Fisico	34	33	32	33	33	33	37	33	32	35	33	32	400
					Financiero S/.	12,666.00	23,916.00	23,916.00	23,916.00	12,666.00	23,916.00	23,916.00	23,916.00	23,916.00	23,916.00	23,916.00	23,916.00	264,492.00
AOI00136301546	GESTIÓN EN MATERIA DE COLABORACIÓN INTERINSTITUCIONAL	150130 : SAN BORJA	036 : DOCUMENTO	1 : Muy Alta	Fisico	0	0	0	0	0	0	1	0	0	0	0	1	2
					Financiero S/.	3,666.00	8,166.00	8,166.00	8,166.00	3,666.00	8,166.00	8,166.00	8,166.00	8,166.00	8,166.00	8,166.00	8,166.00	88,992.00
AOI00136302861	GESTIÓN PARA LA COOPERACIÓN INTERNACIONAL DEL SECTOR	150130 : SAN BORJA	036 : DOCUMENTO	1 : Muy Alta	Fisico	0	1	3	1	1	3	3	3	3	3	4	5	30
					Financiero S/.	12,666.00	23,916.00	23,916.00	23,916.00	13,666.00	23,916.00	23,916.00	23,916.00	23,916.00	23,916.00	23,916.00	23,916.00	265,492.00

Centro de Costo: 07.06 - OFICINA DE PLANEAMIENTO

OEI.07 FORTALECER LA GESTIÓN INSTITUCIONAL

AEI.07.01 Gestión administrativa y operativa efectiva en la entidad

COD.	Actividad Operativa / Inversiones	Ubigeo	U.M.	Prioridad	Meta	PROGRAMACION												Total Anual
						1	2	3	4	5	6	7	8	9	10	11	12	
AOI00136301592	ELABORACIÓN, SEGUIMIENTO, EVALUACIÓN Y MODIFICACIÓN DEL PLANES OPERATIVOS Y ESTRATÉGICOS	150130 : SAN BORJA	036 : DOCUMENTO	1 : Muy Alta	Fisico	1	3	3	3	3	2	4	2	3	2	2	1	29
					Financiero S/.	35,000.00	60,000.00	60,000.00	44,000.00	60,000.00	60,000.00	60,000.00	60,000.00	63,000.00	63,000.00	63,000.00	79,000.00	707,000.00
AOI00136301593	ELABORACION, SEGUIMIENTO Y EVALUACIÓN POLÍTICAS NACIONALES	150130 : SAN BORJA	036 : DOCUMENTO	1 : Muy Alta	Fisico	0	0	0	0	0	11	0	3	0	0	0	0	14
					Financiero S/.	2,685.00	2,685.00	2,685.00	2,685.00	2,685.00	2,685.00	2,685.00	2,685.00	0.00	0.00	0.00	0.00	21,480.00

Centro de Costo: 08.01 - DIRECCIÓN GENERAL DE PATRIMONIO CULTURAL

OEI.02 OPTIMIZAR LA GESTIÓN INTEGRAL DEL PATRIMONIO CULTURAL EN BENEFICIO DE LA POBLACIÓN

AEI.02.01 Declaratoria del patrimonio cultural de la nación permanente en beneficio de la población

COD.	Actividad Operativa / Inversiones	Ubigeo	U.M.	Prioridad	Meta	PROGRAMACION												Total Anual
						1	2	3	4	5	6	7	8	9	10	11	12	
AOI00136302648	IMPLEMENTACIÓN DE REGISTRO INTEGRADO PARA LA GESTIÓN DEL PATRIMONIO CULTURAL NACIONAL EN EL PERÚ	150130 : SAN BORJA	460 : FICHA TECNICA	1 : Muy Alta	Fisico	40	40	40	40	40	40	40	40	40	40	40	40	480
					Financiero S/.	0.00	2,700.00	2,700.00	2,700.00	0.00	6,500.00	6,500.00	6,500.00	7,300.00	6,500.00	3,000.00	46,600.00	91,000.00

OEI.02 OPTIMIZAR LA GESTIÓN INTEGRAL DEL PATRIMONIO CULTURAL EN BENEFICIO DE LA POBLACIÓN

AEI.02.02 Fortalecimiento de capacidades sobre el patrimonio cultural permanente a los actores involucrados

COD.	Actividad Operativa / Inversiones	Ubigeo	U.M.	Prioridad	Meta	PROGRAMACION												Total Anual
						1	2	3	4	5	6	7	8	9	10	11	12	
AOI00136303072	IMPLEMENTACIÓN DE LA ESTRATEGIA DE ESCUELAS TALLER DEL MINISTERIO DE CULTURA	150130 : SAN BORJA	530 : BIEN	1 : Muy Alta	Fisico	0	0	0	0	0	0	0	0	0	1	0	0	1
					Financiero S/.	0.00	3,000.00	5,500.00	0.00	3,000.00	0.00	3,000.00	0.00	3,000.00	0.00	0.00	0.00	17,500.00

OEI.02 OPTIMIZAR LA GESTIÓN INTEGRAL DEL PATRIMONIO CULTURAL EN BENEFICIO DE LA POBLACIÓN

AEI.02.03 BIENES DEL PATRIMONIO CULTURAL DE LA NACIÓN PROTEGIDOS EN BENEFICIO DE LA POBLACIÓN

COD.	Actividad Operativa / Inversiones	Ubigeo	U.M.	Prioridad	Meta	PROGRAMACION												Total Anual
						1	2	3	4	5	6	7	8	9	10	11	12	
AOI00136302649	IMPLEMENTACIÓN DE ESTRATEGIA REVITALIZACIÓN URBANA	150130 : SAN BORJA	530 : BIEN	1 : Muy Alta	Fisico	0	0	0	0	0	0	1	1	1	1	0	0	4
					Financiero S/.	0.00	3,500.00	3,500.00	3,500.00	3,500.00	3,500.00	3,500.00	3,500.00	3,500.00	0.00	0.00	0.00	28,000.00
AOI00136302909	CONSERVACIÓN Y FOMENTO DEL PATRIMONIO CULTURAL	150130 : SAN BORJA	610 : DOCUMENTO TECNICO	1 : Muy Alta	Fisico	0	0	0	1	1	0	1	0	0	0	1	0	4
					Financiero S/.	6,853.98	16,623.10	24,733.38	36,078.45	34,240.84	20,387.75	20,687.75	20,387.75	28,187.75	23,887.75	14,887.75	79,162.75	326,119.00
AOI00136303358	SALVAGUARDIA DEL PATRIMONIO CULTURAL A TRAVÉS DE LA FERIA DE ARTESANÍA RURAQ MAKI	150130 : SAN BORJA	530 : BIEN	3 : Muy Alta	Fisico	0	0	0	0	0	0	35	0	0	0	0	0	35
					Financiero S/.	0.00	20,586.82	10,800.00	23,250.00	37,982.00	298,276.00	168,213.18	29,100.00	61,610.00	9,728.00	8,755.00	52,299.00	720,600.00

OEI.07 FORTALECER LA GESTIÓN INSTITUCIONAL

AEI.07.01 Gestión administrativa y operativa efectiva en la entidad

COD.	Actividad Operativa / Inversiones	Ubigeo	U.M.	Prioridad	Meta	PROGRAMACION												Total Anual
						1	2	3	4	5	6	7	8	9	10	11	12	
AOI00136302647	GESTIÓN Y SUPERVISIÓN DEL PATRIMONIO CULTURAL EN EL ÁMBITO	150130 : SAN	001 : ACCION	1 : Muy Alta	Fisico	2	2	2	2	2	2	2	2	2	2	2	2	24

	DE SUS COMPETENCIAS.	BORJA			Financiero S/.	64,825.31	1,867,349.38	69,862.54	75,884.93	64,658.71	75,534.10	78,534.10	78,534.10	75,534.10	75,534.10	290,122.96	148,184.67	2,964,559.00
AOI00136303073	SUPERVISIÓN DE DELEGADOS AD HOC EN LA ESPECIALIDAD DE ARQUITECTURA	150130 : SAN BORJA	001 : ACCION	1 : Muy Alta	Fisico	1	1	1	1	1	1	1	1	1	1	1	1	12
					Financiero S/.	11,350.00	11,350.00	11,350.00	11,350.00	11,350.00	11,350.00	11,350.00	11,350.00	11,350.00	11,350.00	11,350.00	12,850.00	137,700.00
AOI00136303355	ATENCIÓN E INFORMACIÓN A LOS USUARIOS DE LA PLATAFORMA TUBOLETO	150130 : SAN BORJA	001 : ACCION	3 : Muy Alta	Fisico	1	1	1	1	1	1	1	1	1	1	1	0	11
					Financiero S/.	0.00	18,500.00	18,500.00	18,500.00	18,500.00	21,500.00	21,500.00	21,500.00	21,500.00	3,000.00	3,000.00	6,000.00	172,000.00

Centro de Costo: 08.02 - DIRECCIÓN DE PATRIMONIO HISTÓRICO INMUEBLE

OEI.01 FORTALECER LA IDENTIDAD Y LA APROPIACIÓN SOCIAL DEL PATRIMONIO CULTURAL DE LA POBLACIÓN

AEI.01.02 Fortalecimiento de capacidades sobre el patrimonio cultural permanente a agentes culturales

COD.	Actividad Operativa / Inversiones	Ubigeo	U.M.	Prioridad	Meta	PROGRAMACION												Total Anual
						1	2	3	4	5	6	7	8	9	10	11	12	
AOI00136303076	FORTALECIMIENTO DE CAPACIDADES PARA LA PROTECCION DEL PATRIMONIO HISTORICO INMUEBLE	150130 : SAN BORJA	259 : PERSONA INFORMADA	1 : Muy Alta	Fisico	5	5	5	25	25	25	25	25	25	25	25	5	220
					Financiero S/.	74,303.00	58,403.11	74,013.50	74,236.25	71,068.35	74,303.00	77,953.00	74,303.00	74,303.00	74,303.00	74,303.00	97,443.79	898,936.00

OEI.02 OPTIMIZAR LA GESTIÓN INTEGRAL DEL PATRIMONIO CULTURAL EN BENEFICIO DE LA POBLACIÓN

AEI.02.03 BIENES DEL PATRIMONIO CULTURAL DE LA NACIÓN PROTEGIDOS EN BENEFICIO DE LA POBLACIÓN

COD.	Actividad Operativa / Inversiones	Ubigeo	U.M.	Prioridad	Meta	PROGRAMACION												Total Anual
						1	2	3	4	5	6	7	8	9	10	11	12	
AOI00136302668	EVALUACION DE INTERVENCIONES EN PATRIMONIO HISTORICO CON FINES DE CONSERVACION	150130 : SAN BORJA	051 : EXPEDIENTE	1 : Muy Alta	Fisico	48	105	105	105	105	105	105	105	105	105	105	105	1203
					Financiero S/.	53,481.01	74,303.00	61,959.75	71,046.54	74,303.00	284,897.00	78,453.00	74,303.00	74,303.00	74,303.00	74,303.00	147,946.70	1,143,602.00

OEI.07 FORTALECER LA GESTIÓN INSTITUCIONAL

AEI.07.01 Gestión administrativa y operativa efectiva en la entidad

COD.	Actividad Operativa / Inversiones	Ubigeo	U.M.	Prioridad	Meta	PROGRAMACION												Total Anual
						1	2	3	4	5	6	7	8	9	10	11	12	
AOI00136302665	GESTIÓN DEL PATRIMONIO CULTURAL EN EL ÁMBITO DE SUS COMPETENCIAS.	150130 : SAN BORJA	001 : ACCION	1 : Muy Alta	Fisico	6	16	15	17	14	18	14	17	15	17	14	19	182
					Financiero S/.	24,113.20	34,366.51	31,888.09	36,913.28	33,334.31	33,603.17	55,203.17	58,856.49	36,002.63	34,711.50	47,124.50	79,148.15	505,265.00

Centro de Costo: 08.03 - DIRECCIÓN DE PATRIMONIO INMATERIAL

OEI.02 OPTIMIZAR LA GESTIÓN INTEGRAL DEL PATRIMONIO CULTURAL EN BENEFICIO DE LA POBLACIÓN

AEI.02.01 Declaratoria del patrimonio cultural de la nación permanente en beneficio de la población

COD.	Actividad Operativa / Inversiones	Ubigeo	U.M.	Prioridad	Meta	PROGRAMACION												Total Anual
						1	2	3	4	5	6	7	8	9	10	11	12	
AOI00136302349	IMPLEMENTACIÓN DE REGISTRO INTEGRADO PARA LA GESTIÓN DEL PATRIMONIO CULTURAL NACIONAL EN EL PERÚ	150130 : SAN BORJA	530 : BIEN	1 : Muy Alta	Fisico	1	2	2	1	2	2	1	2	2	1	2	2	20
					Financiero S/.	0.00	11,000.00	11,000.00	6,000.00	6,000.00	9,000.00	9,000.00	9,000.00	9,000.00	7,000.00	25,600.00	6,000.00	108,600.00

OEI.02 OPTIMIZAR LA GESTIÓN INTEGRAL DEL PATRIMONIO CULTURAL EN BENEFICIO DE LA POBLACIÓN

AEI.02.02 Fortalecimiento de capacidades sobre el patrimonio cultural permanente a los actores involucrados

COD.	Actividad Operativa / Inversiones	Ubigeo	U.M.	Prioridad	Meta	PROGRAMACION												Total Anual
						1	2	3	4	5	6	7	8	9	10	11	12	
AOI00136302347	SALVAGUARDIA Y FOMENTO DEL PATRIMONIO CULTURAL	150130 : SAN BORJA	530 : BIEN	1 : Muy Alta	Fisico	2	2	2	2	2	2	2	2	2	2	2	2	24
					Financiero S/.	46,570.70	54,025.14	51,391.04	47,620.18	47,738.11	52,033.68	59,433.68	52,033.68	48,033.68	45,683.68	48,559.22	55,287.21	608,410.00

OEI.07 FORTALECER LA GESTIÓN INSTITUCIONAL

AEI.07.01 Gestión administrativa y operativa efectiva en la entidad

COD.	Actividad Operativa / Inversiones	Ubigeo	U.M.	Prioridad	Meta	PROGRAMACION												Total Anual
						1	2	3	4	5	6	7	8	9	10	11	12	
AOI00136301330	GESTIÓN Y SUPERVISIÓN DEL PATRIMONIO CULTURAL EN EL ÁMBITO DE SUS COMPETENCIAS.	150130 : SAN BORJA	060 : INFORME	1 : Muy Alta	Fisico	0	0	1	0	0	1	0	0	1	0	0	1	4
					Financiero S/.	68,537.73	75,375.34	74,688.92	75,089.00	73,884.35	68,049.25	70,749.25	68,049.25	74,049.25	68,049.25	75,249.22	75,250.19	867,021.00

Centro de Costo: 08.04 - DIRECCIÓN DE SITIOS DEL PATRIMONIO MUNDIAL

OEI.02 OPTIMIZAR LA GESTIÓN INTEGRAL DEL PATRIMONIO CULTURAL EN BENEFICIO DE LA POBLACIÓN

AEI.02.03 BIENES DEL PATRIMONIO CULTURAL DE LA NACIÓN PROTEGIDOS EN BENEFICIO DE LA POBLACIÓN

COD.	Actividad Operativa / Inversiones	Ubigeo	U.M.	Prioridad	Meta	PROGRAMACION												Total Anual
						1	2	3	4	5	6	7	8	9	10	11	12	
AOI00136302657	IMPLEMENTACION DE ACCIONES EN EL MARCO DE LA CONVENCIÓN PARA LA PROTECCIÓN DEL PATRIMONIO MUNDIAL, CULTURAL Y NATURAL (UNESCO, 1972)	150130 : SAN BORJA	530 : BIEN	1 : Muy Alta	Fisico	0	0	0	0	0	0	0	0	0	0	0	11	11
					Financiero S/.	12,073.42	11,879.32	6,056.77	6,086.94	6,086.94	6,086.94	6,686.94	6,086.94	6,086.94	6,086.94	6,086.94	67,982.97	147,288.00

OEI.07 FORTALECER LA GESTIÓN INSTITUCIONAL

AEI.07.01 Gestión administrativa y operativa efectiva en la entidad

COD.	Actividad Operativa / Inversiones	Ubigeo	U.M.	Prioridad	Meta	PROGRAMACION 1	2	3	4	5	6	7	8	9	10	11	12	Total Anual
AOI00136301620	GESTIÓN Y SUPERVISIÓN DEL PATRIMONIO CULTURAL EN EL ÁMBITO DE SUS COMPETENCIAS.	150130 : SAN BORJA	060 : INFORME	1 : Muy Alta	Fisico	0	0	0	1	0	1	2	2	2	2	2	2	14
					Financiero S/.	53,031.28	60,593.14	60,706.44	66,467.32	60,025.77	64,951.28	64,951.28	62,951.28	68,951.28	61,151.28	68,058.78	65,333.87	757,173.00

Centro de Costo: 08.05 - DIRECCIÓN DE PAISAJE CULTURAL

OEI.02 OPTIMIZAR LA GESTIÓN INTEGRAL DEL PATRIMONIO CULTURAL EN BENEFICIO DE LA POBLACIÓN

AEI.02.01 Declaratoria del patrimonio cultural de la nación permanente en beneficio de la población

COD.	Actividad Operativa / Inversiones	Ubigeo	U.M.	Prioridad	Meta	PROGRAMACION 1	2	3	4	5	6	7	8	9	10	11	12	Total Anual
AOI00136302658	ELABORACIÓN DE EXPEDIENTE TÉCNICO PARA LA DECLARATORIA DE PAISAJES CULTURALES COMO PATRIMONIO CULTURAL DE LA NACIÓN	150130 : SAN BORJA	530 : BIEN	1 : Muy Alta	Fisico	0	0	0	0	0	0	0	0	0	1	1	0	2
					Financiero S/.	18,861.23	20,054.99	18,242.61	50,248.59	18,242.61	43,242.61	19,142.61	18,242.61	18,242.61	18,242.61	18,262.61	29,491.63	290,517.32

OEI.02 OPTIMIZAR LA GESTIÓN INTEGRAL DEL PATRIMONIO CULTURAL EN BENEFICIO DE LA POBLACIÓN

AEI.02.03 BIENES DEL PATRIMONIO CULTURAL DE LA NACIÓN PROTEGIDOS EN BENEFICIO DE LA POBLACIÓN

COD.	Actividad Operativa / Inversiones	Ubigeo	U.M.	Prioridad	Meta	PROGRAMACION 1	2	3	4	5	6	7	8	9	10	11	12	Total Anual
AOI00136302659	GESTIÓN Y CONSERVACION DE PAISAJES CULTURALES	150130 : SAN BORJA	530 : BIEN	1 : Muy Alta	Fisico	0	0	0	0	0	0	0	0	0	0	2	0	2
					Financiero S/.	9,961.74	9,961.74	10,487.29	17,961.74	18,677.61	9,961.74	10,561.74	9,961.74	9,961.74	9,961.74	9,961.74	17,031.24	144,451.80

OEI.07 FORTALECER LA GESTIÓN INSTITUCIONAL

AEI.07.01 Gestión administrativa y operativa efectiva en la entidad

COD.	Actividad Operativa / Inversiones	Ubigeo	U.M.	Prioridad	Meta	PROGRAMACION 1	2	3	4	5	6	7	8	9	10	11	12	Total Anual
AOI00136301656	GESTIÓN Y SUPERVISIÓN DEL PATRIMONIO CULTURAL EN EL ÁMBITO DE SUS COMPETENCIAS	150130 : SAN BORJA	036 : DOCUMENTO	1 : Muy Alta	Fisico	60	61	63	60	60	140	140	140	140	140	140	140	1284
					Financiero S/.	6,961.74	6,961.74	6,961.74	6,961.74	6,961.74	6,961.74	7,561.74	6,961.74	6,961.74	6,961.74	6,961.74	7,561.74	84,740.88

Centro de Costo: 09.01 - DIRECCIÓN GENERAL DE MUSEOS

OEI.02 OPTIMIZAR LA GESTIÓN INTEGRAL DEL PATRIMONIO CULTURAL EN BENEFICIO DE LA POBLACIÓN

AEI.02.03 BIENES DEL PATRIMONIO CULTURAL DE LA NACIÓN PROTEGIDOS EN BENEFICIO DE LA POBLACIÓN

COD.	Actividad Operativa / Inversiones	Ubigeo	U.M.	Prioridad	Meta	PROGRAMACION 1	2	3	4	5	6	7	8	9	10	11	12	Total Anual
AOI00136303123	CONSERVACION PREVENTIVA DE BIENES CULTURALES MUEBLES	150130 : SAN BORJA	363 : ACTIVIDAD EFECTUADA	1 : Muy Alta	Fisico	0	2	2	2	2	2	2	2	2	2	2	2	22
					Financiero S/.	0.00	0.00	0.00	0.00	81,366.00	348,284.00	10,000.00	10,000.00	10,000.00	10,000.00	10,000.00	0.00	479,650.00

OEI.07 FORTALECER LA GESTIÓN INSTITUCIONAL

AEI.07.01 Gestión administrativa y operativa efectiva en la entidad

COD.	Actividad Operativa / Inversiones	Ubigeo	U.M.	Prioridad	Meta	PROGRAMACION 1	2	3	4	5	6	7	8	9	10	11	12	Total Anual
AOI00136301482	GESTION OPERATIVA Y ADMINISTRATIVA DE RECURSOS HUMANOS, LOGISTICOS, FINANCIEROS Y PRESUPUESTARIO PARA COADYUVAR A LA OPERATIVIDAD DE LA DIRECCION GENERAL DE MUSEOS	150130 : SAN BORJA	001 : ACCION	1 : Muy Alta	Fisico	1	1	1	1	1	1	1	1	1	1	1	1	12
					Financiero S/.	1,912,054.06	2,038,592.55	1,923,319.84	681,662.28	3,354,445.13	3,974,797.54	1,953,749.22	1,766,420.50	1,766,420.50	1,778,570.50	1,798,517.20	1,979,879.68	24,928,429.00

Centro de Costo: 09.02 - DIRECCIÓN DE INVESTIGACIÓN Y PLANIFICACIÓN MUSEOLÓGICA.

OEI.02 OPTIMIZAR LA GESTIÓN INTEGRAL DEL PATRIMONIO CULTURAL EN BENEFICIO DE LA POBLACIÓN

AEI.02.01 Declaratoria del patrimonio cultural de la nación permanente en beneficio de la población

COD.	Actividad Operativa / Inversiones	Ubigeo	U.M.	Prioridad	Meta	PROGRAMACION 1	2	3	4	5	6	7	8	9	10	11	12	Total Anual
AOI00136303318	FORTALECIMIENTO DE LA ACCESIBILIDAD Y SOSTENIBILIDAD DE MUSEOS	150130 : SAN BORJA	120 : ENTIDAD	1 : Muy Alta	Fisico	0	0	0	50	0	0	0	0	60	0	0	20	130
					Financiero S/.	9,123.40	9,214.17	19,166.20	12,123.49	14,214.36	8,349.28	10,715.60	12,013.50	12,013.50	12,013.50	12,013.50	13,927.50	144,888.00
AOI00136303319	GESTIÓN DEL REGISTRO NACIONAL DE MUSEOS	150130 : SAN BORJA	036 : DOCUMENTO	1 : Muy Alta	Fisico	0	0	0	0	0	0	0	0	0	0	0	10	10
					Financiero S/.	5,036.94	10,536.94	10,536.94	15,536.94	15,536.94	24,435.74	10,316.70	9,416.70	9,416.70	9,416.70	9,416.70	10,440.06	140,044.00

OEI.07 FORTALECER LA GESTIÓN INSTITUCIONAL

AEI.07.01 Gestión administrativa y operativa efectiva en la entidad

COD.	Actividad Operativa / Inversiones	Ubigeo	U.M.	Prioridad	Meta	PROGRAMACION 1	2	3	4	5	6	7	8	9	10	11	12	Total Anual
AOI00136303188	FORTALECIMIENTO DE LA PLANIFICACIÓN MUSEOLÓGICA Y DE LA GESTIÓN DEL CONOCIMIENTO	150130 : SAN BORJA	036 : DOCUMENTO	1 : Muy Alta	Fisico	8	8	9	8	8	8	9	8	8	8	8	8	98
					Financiero S/.	3,211.94	3,161.63	3,220.49	4,028.66	5,925.65	27,573.17	4,182.46	3,231.00	9,441.00	3,231.00	23,231.00	4,131.00	94,569.00

Centro de Costo: 09.03 - DIRECCIÓN DE EVALUACIONES Y SERVICIOS TÉCNICOS

OEI.02 OPTIMIZAR LA GESTIÓN INTEGRAL DEL PATRIMONIO CULTURAL EN BENEFICIO DE LA POBLACIÓN

AEI.02.03 BIENES DEL PATRIMONIO CULTURAL DE LA NACIÓN PROTEGIDOS EN BENEFICIO DE LA POBLACIÓN

COD.	Actividad Operativa / Inversiones	Ubigeo	U.M.	Prioridad	Meta	PROGRAMACION 1	2	3	4	5	6	7	8	9	10	11	12	Total Anual
AOI00136301543	ELABORACIÓN DE PROPUESTAS DE INTERVENCIÓN EN LA INFRAESTRUCTURA Y EQUIPAMIENTO DE LOS MUSEOS E INSTITUCIONES MUSEALES	150130 : SAN BORJA	271 : PROPUESTAS	1 : Muy Alta	Fisico	0	1	1	1	1	1	1	1	1	1	1	1	11
					Financiero S/.	34,613.07	39,522.05	43,194.53	40,352.66	51,789.98	52,812.28	41,993.50	39,098.50	39,098.50	39,098.50	39,098.50	44,310.96	504,983.03
AOI00136301967	ASISTENCIA TENICA INTEGRAL PARA EL DESARROLLO DE EXPOSICIONES TEMPORALES Y/O PERMANENTES EN MUSEOS	150130 : SAN BORJA	535 : ASISTENCIA TECNICA	1 : Muy Alta	Fisico	0	0	0	1	1	0	1	0	0	0	0	1	4
					Financiero S/.	14,930.00	20,030.00	16,830.00	20,030.00	16,830.00	20,030.00	22,990.97	20,030.00	20,030.00	20,030.00	20,030.00	23,385.00	235,175.97

Centro de Costo: 09.04 - DIRECCIÓN DE GESTIÓN, REGISTRO Y CATALOGACIÓN DE BIENES CULTURALES MUEBLES

OEI.02 OPTIMIZAR LA GESTIÓN INTEGRAL DEL PATRIMONIO CULTURAL EN BENEFICIO DE LA POBLACIÓN

AEI.02.01 Declaratoria del patrimonio cultural de la nación permanente en beneficio de la población

COD.	Actividad Operativa / Inversiones	Ubigeo	U.M.	Prioridad	Meta	PROGRAMACION 1	2	3	4	5	6	7	8	9	10	11	12	Total Anual
AOI00136301535	DECLARACIÓN DE BIENES MUEBLES INTEGRANTES DEL PATRIMONIO CULTURAL DE LA NACION	150130 : SAN BORJA	530 : BIEN	1 : Muy Alta	Fisico	100	100	100	100	100	100	100	100	100	100	100	100	1200
					Financiero S/.	69,379.63	89,159.64	81,428.52	89,195.43	90,625.50	81,361.47	98,495.43	81,355.53	84,155.53	84,683.19	84,354.03	106,511.10	1,040,705.00
AOI00136302805	IMPLEMENTACIÓN DEL PROCESO DE VALORIZACIÓN DE LOS BIENES CULTURALES MUEBLES	150130 : SAN BORJA	112 : UNIDAD	1 : Muy Alta	Fisico	0	0	1	0	0	1	0	0	1	0	0	1	4
					Financiero S/.	0.00	0.00	9,000.00	4,500.00	4,500.00	4,500.00	4,500.00	4,500.00	4,500.00	4,500.00	4,500.00	3,000.00	48,000.00

OEI.07 FORTALECER LA GESTIÓN INSTITUCIONAL

AEI.07.01 Gestión administrativa y operativa efectiva en la entidad

COD.	Actividad Operativa / Inversiones	Ubigeo	U.M.	Prioridad	Meta	PROGRAMACION 1	2	3	4	5	6	7	8	9	10	11	12	Total Anual
AOI00136301528	EVALUACIÓN DE EXPEDIENTES DE AUTORIZACION DE SALIDA DE BIENES CULTURALES MUEBLES PARA EXPOSICIONES EN EL EXTRANJERO, DE JEFES DE MISIÓN Y PRÓRROGAS Y EXPOSICIONES NACIONALES	150130 : SAN BORJA	051 : EXPEDIENTE	1 : Muy Alta	Fisico	0	8	8	5	5	4	3	3	4	3	3	2	48
					Financiero S/.	15,476.93	19,914.13	19,541.71	19,845.38	20,137.26	20,191.92	20,791.92	20,191.92	20,191.92	20,191.92	20,191.92	44,621.07	261,288.00

Centro de Costo: 10.01 - MUSEO NACIONAL DE LA CULTURA PERUANA

OEI.01 FORTALECER LA IDENTIDAD Y LA APROPIACIÓN SOCIAL DEL PATRIMONIO CULTURAL DE LA POBLACIÓN

AEI.01.01 Espacios de sensibilización sobre el patrimonio cultural permanente dirigidos a la ciudadanía

COD.	Actividad Operativa / Inversiones	Ubigeo	U.M.	Prioridad	Meta	PROGRAMACION 1	2	3	4	5	6	7	8	9	10	11	12	Total Anual
AOI00136303133	IMPLEMENTACION DE EXPOSICIONES SOBRE EL PATRIMONIO CULTURAL	150130 : SAN BORJA	363 : ACTIVIDAD EFECTUADA	1 : Muy Alta	Fisico	0	0	1	0	0	0	1	0	0	0	1	0	3
					Financiero S/.	0.00	5,320.00	5,320.00	7,648.55	7,920.00	11,172.00	11,772.00	11,172.00	11,172.00	11,172.00	11,172.00	11,771.00	105,611.55

OEI.01 FORTALECER LA IDENTIDAD Y LA APROPIACIÓN SOCIAL DEL PATRIMONIO CULTURAL DE LA POBLACIÓN

AEI.01.04 Servicio de interpretación del patrimonio cultural accesible e inclusivo en beneficio de la población

COD.	Actividad Operativa / Inversiones	Ubigeo	U.M.	Prioridad	Meta	PROGRAMACION 1	2	3	4	5	6	7	8	9	10	11	12	Total Anual
AOI00136301479	INTERVENCION EN LA INFRAESTRUCTURA Y EQUIPAMIENTO DE LOS MUSEOS Y DEPOSITOS	150101 : LIMA	065 : INTERVENCION	1 : Muy Alta	Fisico	2	2	3	3	3	1	3	3	3	3	3	2	31
					Financiero S/.	2,720.00	4,400.00	6,436.16	164,435.30	14,831.65	102,975.28	0.00	0.00	0.00	0.00	0.00	0.00	295,798.39

OEI.02 OPTIMIZAR LA GESTIÓN INTEGRAL DEL PATRIMONIO CULTURAL EN BENEFICIO DE LA POBLACIÓN

AEI.02.01 Declaratoria del patrimonio cultural de la nación permanente en beneficio de la población

COD.	Actividad Operativa / Inversiones	Ubigeo	U.M.	Prioridad	Meta	PROGRAMACION 1	2	3	4	5	6	7	8	9	10	11	12	Total Anual
AOI00136302808	ACTUALIZACION Y VERIFICACION DEL INVENTARIO DE LAS COLECCIONES BIENES CULTURALES MUEBLES	150101 : LIMA	248 : REPORTE	1 : Muy Alta	Fisico	1	1	2	2	2	1	2	2	1	2	2	2	20
					Financiero S/.	0.00	6,000.00	6,000.00	6,000.00	6,000.00	20,700.00	0.00	0.00	0.00	0.00	0.00	0.00	44,700.00

OEI.02 OPTIMIZAR LA GESTIÓN INTEGRAL DEL PATRIMONIO CULTURAL EN BENEFICIO DE LA POBLACIÓN

AEI.02.03 BIENES DEL PATRIMONIO CULTURAL DE LA NACIÓN PROTEGIDOS EN BENEFICIO DE LA POBLACIÓN

COD.	Actividad Operativa / Inversiones	Ubigeo	U.M.	Prioridad	Meta	PROGRAMACION	Total Anual

						1	2	3	4	5	6	7	8	9	10	11	12	
AOI00136302342	CONSERVACION Y RESTAURACION DE BIENES CULTURALES MUEBLES	150101 : LIMA	530 : BIEN	1 : Muy Alta	Fisico	1	1	6	6	6	6	6	6	6	6	4	1	55
					Financiero S/.	14,958.95	16,227.34	19,013.32	22,684.95	13,629.45	15,263.50	16,463.50	21,863.50	21,863.30	21,862.25	21,862.00	23,262.00	228,954.06

OEI.07 FORTALECER LA GESTIÓN INSTITUCIONAL

AEI.07.01 Gestión administrativa y operativa efectiva en la entidad

COD.	Actividad Operativa / Inversiones	Ubigeo	U.M.	Prioridad	Meta	PROGRAMACION												Total Anual
						1	2	3	4	5	6	7	8	9	10	11	12	
AOI00136302807	GESTIÓN OPERATIVA Y ADMINISTRATIVA	150101 : LIMA	001 : ACCION	1 : Muy Alta	Fisico	3	3	5	5	5	5	5	5	5	5	5	3	54
					Financiero S/.	2,500.00	4,054.01	9,754.10	6,904.50	6,656.81	26,730.58	0.00	0.00	3,800.00	3,800.00	3,800.00	4,400.00	72,400.00

Centro de Costo: 10.02 - MUSEO NACIONAL DE ARQUEOLOGIA, ANTROPOLOGIA E HISTORIA DEL PERU

OEI.01 FORTALECER LA IDENTIDAD Y LA APROPIACIÓN SOCIAL DEL PATRIMONIO CULTURAL DE LA POBLACIÓN

AEI.01.01 Espacios de sensibilización sobre el patrimonio cultural permanente dirigidos a la ciudadanía

COD.	Actividad Operativa / Inversiones	Ubigeo	U.M.	Prioridad	Meta	PROGRAMACION												Total Anual
						1	2	3	4	5	6	7	8	9	10	11	12	
AOI00136303142	IMPLEMENTACION DE EXPOSICIONES SOBRE EL PATRIMONIO CULTURAL	150130 : SAN BORJA	363 : ACTIVIDAD EFECTUADA	1 : Muy Alta	Fisico	0	0	0	0	1	0	0	0	0	0	1	0	2
					Financiero S/.	0.00	0.00	0.00	0.00	3,846.19	34,000.00	6,000.00	6,000.00	6,000.00	6,000.00	0.00	0.00	61,846.19

OEI.01 FORTALECER LA IDENTIDAD Y LA APROPIACIÓN SOCIAL DEL PATRIMONIO CULTURAL DE LA POBLACIÓN

AEI.01.03 Acceso oportuno para la investigación sobre el patrimonio cultural dirigido a colectivos portadores e investigadores

COD.	Actividad Operativa / Inversiones	Ubigeo	U.M.	Prioridad	Meta	PROGRAMACION												Total Anual
						1	2	3	4	5	6	7	8	9	10	11	12	
AOI00136303144	INVESTIGACION SOBRE DEL PATRIMONIO CULTURAL	150130 : SAN BORJA	066 : INVESTIGACION	1 : Muy Alta	Fisico	0	0	0	0	0	0	0	0	0	0	0	1	1
					Financiero S/.	143,846.95	145,219.49	145,949.33	147,215.99	147,777.67	200,892.62	169,411.82	157,411.82	157,411.82	157,411.85	157,412.15	169,418.49	1,899,380.00

OEI.01 FORTALECER LA IDENTIDAD Y LA APROPIACIÓN SOCIAL DEL PATRIMONIO CULTURAL DE LA POBLACIÓN

AEI.01.04 Servicio de interpretación del patrimonio cultural accesible e inclusivo en beneficio de la población

COD.	Actividad Operativa / Inversiones	Ubigeo	U.M.	Prioridad	Meta	PROGRAMACION												Total Anual
						1	2	3	4	5	6	7	8	9	10	11	12	
AOI00136303141	INTERVENCION EN LA INFRAESTRUCTURA Y EQUIPAMIENTO DE LOS MUSEOS Y DEPOSITOS	150130 : SAN BORJA	065 : INTERVENCION	1 : Muy Alta	Fisico	1	1	1	1	0	1	0	0	1	0	0	1	7
					Financiero S/.	2,678.61	2,759.75	8,305.83	44,061.49	447,147.16	134,053.22	2,765.49	2,465.49	2,465.49	2,465.49	2,465.49	2,770.99	654,404.50

OEI.02 OPTIMIZAR LA GESTIÓN INTEGRAL DEL PATRIMONIO CULTURAL EN BENEFICIO DE LA POBLACIÓN

AEI.02.03 BIENES DEL PATRIMONIO CULTURAL DE LA NACIÓN PROTEGIDOS EN BENEFICIO DE LA POBLACIÓN

COD.	Actividad Operativa / Inversiones	Ubigeo	U.M.	Prioridad	Meta	PROGRAMACION												Total Anual
						1	2	3	4	5	6	7	8	9	10	11	12	
AOI00136303143	CONSERVACION Y RESTAURACION DE BIENES CULTURALES MUEBLES	150130 : SAN BORJA	530 : BIEN	1 : Muy Alta	Fisico	277	277	298	277	189	192	189	189	193	189	190	192	2652
					Financiero S/.	7,753.39	10,691.37	10,692.39	10,692.39	6,846.20	55,459.77	23,745.70	22,845.70	22,845.70	22,845.70	61,845.70	28,261.30	284,525.31

OEI.07 FORTALECER LA GESTIÓN INSTITUCIONAL

AEI.07.01 Gestión administrativa y operativa efectiva en la entidad

COD.	Actividad Operativa / Inversiones	Ubigeo	U.M.	Prioridad	Meta	PROGRAMACION												Total Anual
						1	2	3	4	5	6	7	8	9	10	11	12	
AOI00136303136	GESTIÓN OPERATIVA Y ADMINISTRATIVA	150130 : SAN BORJA	001 : ACCION	1 : Muy Alta	Fisico	1	1	1	1	1	1	1	1	1	1	1	1	12
					Financiero S/.	53,863.67	60,230.73	79,681.90	100,741.84	59,686.04	115,551.99	54,450.50	49,650.50	50,157.50	52,650.50	52,650.50	57,445.33	786,761.00

Centro de Costo: 10.03 - MUSEO DE PACHACAMAC

OEI.01 FORTALECER LA IDENTIDAD Y LA APROPIACIÓN SOCIAL DEL PATRIMONIO CULTURAL DE LA POBLACIÓN

AEI.01.01 Espacios de sensibilización sobre el patrimonio cultural permanente dirigidos a la ciudadanía

COD.	Actividad Operativa / Inversiones	Ubigeo	U.M.	Prioridad	Meta	PROGRAMACION												Total Anual
						1	2	3	4	5	6	7	8	9	10	11	12	
AOI00136303149	IMPLEMENTACION DE EXPOSICIONES SOBRE EL PATRIMONIO CULTURAL	150130 : SAN BORJA	363 : ACTIVIDAD EFECTUADA	1 : Muy Alta	Fisico	0	1	0	0	0	0	0	1	0	0	0	0	2
					Financiero S/.	0.00	1,100.00	0.00	0.00	1,100.00	0.00	0.00	1,100.00	0.00	0.00	0.00	0.00	3,300.00

OEI.01 FORTALECER LA IDENTIDAD Y LA APROPIACIÓN SOCIAL DEL PATRIMONIO CULTURAL DE LA POBLACIÓN

AEI.01.04 Servicio de interpretación del patrimonio cultural accesible e inclusivo en beneficio de la población

COD.	Actividad Operativa / Inversiones	Ubigeo	U.M.	Prioridad	Meta	PROGRAMACION												Total Anual
						1	2	3	4	5	6	7	8	9	10	11	12	
AOI00136303148	INTERVENCION EN LA INFRAESTRUCTURA Y EQUIPAMIENTO DE LOS MUSEOS Y DEPOSITOS	150130 : SAN BORJA	065 : INTERVENCION	1 : Muy Alta	Fisico	0	0	0	0	0	1	1	1	0	0	0	0	3
					Financiero S/.	0.00	0.00	0.00	34,998.80	6,389.11	328,387.49	62,186.30	63,207.30	0.00	0.00	0.00	0.00	495,169.00

OEI.02 OPTIMIZAR LA GESTIÓN INTEGRAL DEL PATRIMONIO CULTURAL EN BENEFICIO DE LA POBLACIÓN

AEI.02.03 BIENES DEL PATRIMONIO CULTURAL DE LA NACIÓN PROTEGIDOS EN BENEFICIO DE LA POBLACIÓN

COD.	Actividad Operativa / Inversiones	Ubigeo	U.M.	Prioridad	Meta	PROGRAMACION 1	2	3	4	5	6	7	8	9	10	11	12	Total Anual
AOI00136303150	CONSERVACION Y RESTAURACION DE BIENES CULTURALES MUEBLES	150130 : SAN BORJA	530 : BIEN	1 : Muy Alta	Fisico	0	0	3	3	3	6	3	3	3	0	0	3	27
					Financiero S/.	104,281.63	100,707.45	127,225.53	130,527.61	130,489.74	211,395.92	113,676.25	111,329.25	182,329.25	177,829.25	161,329.25	170,577.87	1,721,699.00

OEI.07 FORTALECER LA GESTIÓN INSTITUCIONAL

AEI.07.01 Gestión administrativa y operativa efectiva en la entidad

COD.	Actividad Operativa / Inversiones	Ubigeo	U.M.	Prioridad	Meta	PROGRAMACION 1	2	3	4	5	6	7	8	9	10	11	12	Total Anual
AOI00136303146	GESTIÓN OPERATIVA Y ADMINISTRATIVA	150130 : SAN BORJA	001 : ACCION	1 : Muy Alta	Fisico	1	1	1	1	1	1	1	1	1	1	1	1	12
					Financiero S/.	3,000.00	1,467.92	18,000.00	16,643.80	10,838.30	54,697.98	0.00	0.00	0.00	0.00	0.00	42,000.00	146,648.00

Centro de Costo: 10.04 - MUSEO DE LA NACION

OEI.02 OPTIMIZAR LA GESTIÓN INTEGRAL DEL PATRIMONIO CULTURAL EN BENEFICIO DE LA POBLACIÓN

AEI.02.03 BIENES DEL PATRIMONIO CULTURAL DE LA NACIÓN PROTEGIDOS EN BENEFICIO DE LA POBLACIÓN

COD.	Actividad Operativa / Inversiones	Ubigeo	U.M.	Prioridad	Meta	PROGRAMACION 1	2	3	4	5	6	7	8	9	10	11	12	Total Anual
AOI00136301892	CONSERVACION Y RESTAURACION DE BIENES CULTURALES MUEBLES	150130 : SAN BORJA	530 : BIEN	1 : Muy Alta	Fisico	15	15	15	15	15	15	15	15	15	15	15	15	180
					Financiero S/.	14,122.99	12,177.80	14,446.38	9,318.51	9,340.30	16,556.01	13,035.00	11,835.00	11,835.00	11,835.00	11,835.00	13,039.01	149,376.00

Centro de Costo: 10.05 - MUSEO DE ARTE ITALIANO

OEI.01 FORTALECER LA IDENTIDAD Y LA APROPIACIÓN SOCIAL DEL PATRIMONIO CULTURAL DE LA POBLACIÓN

AEI.01.01 Espacios de sensibilización sobre el patrimonio cultural permanente dirigidos a la ciudadanía

COD.	Actividad Operativa / Inversiones	Ubigeo	U.M.	Prioridad	Meta	PROGRAMACION 1	2	3	4	5	6	7	8	9	10	11	12	Total Anual
AOI00136303160	IMPLEMENTACION DE EXPOSICIONES SOBRE EL PATRIMONIO CULTURAL	150130 : SAN BORJA	363 : ACTIVIDAD EFECTUADA	1 : Muy Alta	Fisico	0	0	0	0	0	0	0	0	0	0	1	0	1
					Financiero S/.	1,990.00	1,990.00	1,990.00	1,990.00	1,990.00	1,990.00	2,290.00	1,990.00	1,990.00	1,990.00	1,990.00	2,290.00	24,480.00

OEI.01 FORTALECER LA IDENTIDAD Y LA APROPIACIÓN SOCIAL DEL PATRIMONIO CULTURAL DE LA POBLACIÓN

AEI.01.04 Servicio de interpretación del patrimonio cultural accesible e inclusivo en beneficio de la población

COD.	Actividad Operativa / Inversiones	Ubigeo	U.M.	Prioridad	Meta	PROGRAMACION 1	2	3	4	5	6	7	8	9	10	11	12	Total Anual
AOI00136303156	INTERVENCION EN LA INFRAESTRUCTURA Y EQUIPAMIENTO DE LOS MUSEOS Y DEPOSITOS	150130 : SAN BORJA	065 : INTERVENCION	1 : Muy Alta	Fisico	1	1	1	1	1	1	1	1	1	1	1	1	12
					Financiero S/.	3,475.04	3,217.32	3,523.82	3,523.82	3,523.82	3,523.82	3,823.82	3,523.82	3,523.81	3,523.81	16,023.80	3,823.80	55,030.50

OEI.02 OPTIMIZAR LA GESTIÓN INTEGRAL DEL PATRIMONIO CULTURAL EN BENEFICIO DE LA POBLACIÓN

AEI.02.03 BIENES DEL PATRIMONIO CULTURAL DE LA NACIÓN PROTEGIDOS EN BENEFICIO DE LA POBLACIÓN

COD.	Actividad Operativa / Inversiones	Ubigeo	U.M.	Prioridad	Meta	PROGRAMACION 1	2	3	4	5	6	7	8	9	10	11	12	Total Anual
AOI00136303161	CONSERVACION Y RESTAURACION DE BIENES CULTURALES MUEBLES	150130 : SAN BORJA	530 : BIEN	1 : Muy Alta	Fisico	0	0	0	1	1	1	1	1	1	1	1	0	8
					Financiero S/.	1,785.50	4,785.50	4,729.96	7,692.80	7,736.18	2,289.56	2,085.50	1,785.50	4,785.50	4,785.50	4,785.50	5,085.50	52,332.50

OEI.07 FORTALECER LA GESTIÓN INSTITUCIONAL

AEI.07.01 Gestión administrativa y operativa efectiva en la entidad

COD.	Actividad Operativa / Inversiones	Ubigeo	U.M.	Prioridad	Meta	PROGRAMACION 1	2	3	4	5	6	7	8	9	10	11	12	Total Anual
AOI00136303155	GESTION OPERATIVA Y ADMINISTRATIVA	150130 : SAN BORJA	001 : ACCION	1 : Muy Alta	Fisico	1	1	1	1	1	1	1	1	1	1	1	1	12
					Financiero S/.	13,137.61	11,799.45	12,440.99	12,269.18	10,078.41	14,652.47	10,777.50	10,177.05	10,177.19	10,177.05	10,177.05	10,777.05	136,641.00

Centro de Costo: 10.06 - MUSEO DE SITIO ARTURO JIMENEZ BORJA PURUCHUCO

OEI.01 FORTALECER LA IDENTIDAD Y LA APROPIACIÓN SOCIAL DEL PATRIMONIO CULTURAL DE LA POBLACIÓN

AEI.01.04 Servicio de interpretación del patrimonio cultural accesible e inclusivo en beneficio de la población

COD.	Actividad Operativa / Inversiones	Ubigeo	U.M.	Prioridad	Meta	PROGRAMACION 1	2	3	4	5	6	7	8	9	10	11	12	Total Anual
AOI00136303165	INTERVENCION EN LA INFRAESTRUCTURA Y EQUIPAMIENTO DE LOS MUSEOS Y DEPOSITOS	150130 : SAN BORJA	065 : INTERVENCION	1 : Muy Alta	Fisico	3	3	3	3	3	3	3	3	3	3	3	3	36
					Financiero S/.	7,915.10	12,346.05	12,216.25	15,750.61	66,063.60	60,401.89	128,726.10	7,999.45	67,995.10	2,902.53	2,902.53	3,502.88	388,722.09
AOI00136303401	INTERVENCION EN LA INFRAESTRUCTURA Y EQUIPAMIENTO DE LOS MUSEOS Y DEPOSITOS - CONVENIO MINISTERIO DE CULTURA DE LA REPÚBLICA DE PERÚ Y SHANGHAI YOUXIANG ART EXHIBITIONS AND EXCHANGE DEVELOPMENT	150130 : SAN BORJA	065 : INTERVENCION	3 : Muy Alta	Fisico	0	0	0	0	0	0	1	0	0	0	0	0	1
					Financiero S/.	0.00	0.00	0.00	0.00	0.00	0.00	24,180.00	0.00	0.00	0.00	0.00	0.00	24,180.00

OEI.02 OPTIMIZAR LA GESTIÓN INTEGRAL DEL PATRIMONIO CULTURAL EN BENEFICIO DE LA POBLACIÓN

AEI.02.01 Declaratoria del patrimonio cultural de la nación permanente en beneficio de la población

COD.	Actividad Operativa / Inversiones	Ubigeo	U.M.	Prioridad	Meta	PROGRAMACION 1	2	3	4	5	6	7	8	9	10	11	12	Total Anual
AOI00136303164	ACTUALIZACION Y VERIFICACION DEL INVENTARIO DE LAS COLECCIONES BIENES CULTURALES MUEBLES	150130 : SAN BORJA	248 : REPORTE	1 : Muy Alta	Fisico	1	1	1	1	1	1	1	1	0	0	0	0	8
					Financiero S/.	0.00	6,000.00	6,000.00	6,000.00	6,000.00	12,000.00	6,000.00	3,200.00	0.00	0.00	0.00	0.00	45,200.00

OEI.02 OPTIMIZAR LA GESTIÓN INTEGRAL DEL PATRIMONIO CULTURAL EN BENEFICIO DE LA POBLACIÓN

AEI.02.03 BIENES DEL PATRIMONIO CULTURAL DE LA NACIÓN PROTEGIDOS EN BENEFICIO DE LA POBLACIÓN

COD.	Actividad Operativa / Inversiones	Ubigeo	U.M.	Prioridad	Meta	PROGRAMACION 1	2	3	4	5	6	7	8	9	10	11	12	Total Anual
AOI00136303166	CONSERVACION Y RESTAURACION DE BIENES CULTURALES MUEBLES	150130 : SAN BORJA	530 : BIEN	1 : Muy Alta	Fisico	2	60	60	40	10	122	62	42	10	10	10	10	438
					Financiero S/.	18,670.36	27,845.95	27,655.55	27,055.55	31,513.56	45,608.96	26,105.35	24,005.35	24,005.35	24,005.35	24,005.35	26,106.23	326,582.91

OEI.07 FORTALECER LA GESTIÓN INSTITUCIONAL

AEI.07.01 Gestión administrativa y operativa efectiva en la entidad

COD.	Actividad Operativa / Inversiones	Ubigeo	U.M.	Prioridad	Meta	PROGRAMACION 1	2	3	4	5	6	7	8	9	10	11	12	Total Anual
AOI00136303163	GESTIÓN OPERATIVA Y ADMINISTRATIVA	150130 : SAN BORJA	001 : ACCION	1 : Muy Alta	Fisico	1	1	1	1	1	1	1	1	1	1	1	1	12
					Financiero S/.	7,108.94	17,416.72	15,631.13	13,476.95	12,531.86	38,078.51	12,909.23	12,309.14	10,109.13	10,109.13	4,609.13	5,209.13	159,499.00

Centro de Costo: 10.07 - MUSEO DE SITIO HUACA HUALLAMARCA

OEI.01 FORTALECER LA IDENTIDAD Y LA APROPIACIÓN SOCIAL DEL PATRIMONIO CULTURAL DE LA POBLACIÓN

AEI.01.04 Servicio de interpretación del patrimonio cultural accesible e inclusivo en beneficio de la población

COD.	Actividad Operativa / Inversiones	Ubigeo	U.M.	Prioridad	Meta	PROGRAMACION 1	2	3	4	5	6	7	8	9	10	11	12	Total Anual
AOI00136303173	INTERVENCION EN LA INFRAESTRUCTURA Y EQUIPAMIENTO DE LOS MUSEOS Y DEPOSITOS	150130 : SAN BORJA	065 : INTERVENCION	1 : Muy Alta	Fisico	0	0	1	0	0	1	0	0	1	0	0	1	4
					Financiero S/.	1,410.11	2,810.00	1,660.71	2,811.19	2,811.19	2,811.19	3,110.81	2,810.78	2,810.78	2,810.78	2,810.81	3,110.98	31,779.33

OEI.02 OPTIMIZAR LA GESTIÓN INTEGRAL DEL PATRIMONIO CULTURAL EN BENEFICIO DE LA POBLACIÓN

AEI.02.03 BIENES DEL PATRIMONIO CULTURAL DE LA NACIÓN PROTEGIDOS EN BENEFICIO DE LA POBLACIÓN

COD.	Actividad Operativa / Inversiones	Ubigeo	U.M.	Prioridad	Meta	PROGRAMACION 1	2	3	4	5	6	7	8	9	10	11	12	Total Anual
AOI00136303174	CONSERVACION Y RESTAURACION DE BIENES CULTURALES MUEBLES	150130 : SAN BORJA	530 : BIEN	1 : Muy Alta	Fisico	4	4	4	4	16	16	16	16	16	16	16	16	144
					Financiero S/.	11,201.40	15,980.82	16,424.36	16,068.28	16,066.93	77,618.28	30,101.40	29,201.40	27,201.40	27,201.40	23,701.40	23,559.60	314,326.67

OEI.07 FORTALECER LA GESTIÓN INSTITUCIONAL

AEI.07.01 Gestión administrativa y operativa efectiva en la entidad

COD.	Actividad Operativa / Inversiones	Ubigeo	U.M.	Prioridad	Meta	PROGRAMACION 1	2	3	4	5	6	7	8	9	10	11	12	Total Anual
AOI00136303170	GESTION OPERATIVA Y ADMINISTRATIVA DEL MUSEO DE SITIO DE HUALLAMARCA	150130 : SAN BORJA	001 : ACCION	1 : Muy Alta	Fisico	1	1	1	1	1	1	1	1	1	1	1	1	12
					Financiero S/.	9,141.29	9,343.91	14,961.56	8,648.79	11,937.10	21,267.14	11,920.10	10,666.10	10,666.10	10,666.10	10,666.07	7,465.74	137,350.00

Centro de Costo: 10.08 - MUSEO DEL MIRADOR DEL CERRO SAN CRISTOBAL

OEI.07 FORTALECER LA GESTIÓN INSTITUCIONAL

AEI.07.01 Gestión administrativa y operativa efectiva en la entidad

COD.	Actividad Operativa / Inversiones	Ubigeo	U.M.	Prioridad	Meta	PROGRAMACION 1	2	3	4	5	6	7	8	9	10	11	12	Total Anual
AOI00136301447	GESTIÓN OPERATIVA Y ADMINISTRATIVA	150128 : RIMAC	001 : ACCION	1 : Muy Alta	Fisico	1	1	1	1	1	1	1	1	1	1	1	1	12
					Financiero S/.	3,431.74	3,431.74	3,431.74	3,431.74	3,431.74	3,434.72	4,031.93	3,431.93	3,431.93	3,431.93	3,431.93	4,031.93	42,385.00

Centro de Costo: 10.09 - CASA DE LA GASTRONOMIA

OEI.01 FORTALECER LA IDENTIDAD Y LA APROPIACIÓN SOCIAL DEL PATRIMONIO CULTURAL DE LA POBLACIÓN

AEI.01.01 Espacios de sensibilización sobre el patrimonio cultural permanente dirigidos a la ciudadanía

COD.	Actividad Operativa / Inversiones	Ubigeo	U.M.	Prioridad	Meta	PROGRAMACION 1	2	3	4	5	6	7	8	9	10	11	12	Total Anual
AOI00136303322	IMPLEMENTACIÓN DE EXPOSICIONES SOBRE EL PATRIMONIO CULTURAL	150130 : SAN BORJA	363 : ACTIVIDAD EFECTUADA	1 : Muy Alta	Fisico	0	0	0	1	0	0	0	0	0	0	0	0	1
					Financiero S/.	0.00	2,600.00	7,400.00	5,000.00	5,000.00	5,000.00	0.00	0.00	0.00	0.00	0.00	0.00	25,000.00

OEI.01 FORTALECER LA IDENTIDAD Y LA APROPIACIÓN SOCIAL DEL PATRIMONIO CULTURAL DE LA POBLACIÓN

AEI.01.04 Servicio de interpretación del patrimonio cultural accesible e inclusivo en beneficio de la población

COD.	Actividad Operativa / Inversiones	Ubigeo	U.M.	Prioridad	Meta	PROGRAMACION 1	2	3	4	5	6	7	8	9	10	11	12	Total Anual
AOI00136303178	INTERVENCION EN LA INFRAESTRUCTURA Y EQUIPAMIENTO DE LOS MUSEOS Y DEPOSITOS	150130 : SAN BORJA	065 : INTERVENCION	1 : Muy Alta	Fisico	0	0	0	1	1	0	0	0	0	0	0	0	2

Financiero S/.	0.00	0.00	6,000.00	6,000.00	0.00	39,000.00	0.00	0.00	0.00	0.00	0.00	0.00	51,000.00

OEI.02 OPTIMIZAR LA GESTIÓN INTEGRAL DEL PATRIMONIO CULTURAL EN BENEFICIO DE LA POBLACIÓN

AEI.02.03 BIENES DEL PATRIMONIO CULTURAL DE LA NACIÓN PROTEGIDOS EN BENEFICIO DE LA POBLACIÓN

COD.	Actividad Operativa / Inversiones	Ubigeo	U.M.	Prioridad	Meta	PROGRAMACION												Total Anual
						1	2	3	4	5	6	7	8	9	10	11	12	
AOI00136303176	SALVAGUARDIA DE LAS EXPRESIONES DEL PATRIMONIO CULTURAL INMATERIAL	150130 : SAN BORJA	530 : BIEN	1 : Muy Alta	Fisico	1	2	2	2	0	0	0	1	1	1	1	1	12
					Financiero S/.	2,576.97	2,576.97	2,576.97	2,576.97	2,576.97	2,577.63	2,877.08	2,577.08	2,577.09	2,577.09	2,577.09	2,877.09	31,525.00
AOI00136303177	CONSERVACION Y RESTAURACION DE BIENES CULTURALES MUEBLES	150130 : SAN BORJA	530 : BIEN	1 : Muy Alta	Fisico	0	1	2	2	2	3	0	0	0	0	0	0	10
					Financiero S/.	0.00	5,400.00	11,400.00	5,400.00	5,400.00	5,400.00	0.00	0.00	0.00	0.00	0.00	0.00	33,000.00

OEI.07 FORTALECER LA GESTIÓN INSTITUCIONAL

AEI.07.01 Gestión administrativa y operativa efectiva en la entidad

COD.	Actividad Operativa / Inversiones	Ubigeo	U.M.	Prioridad	Meta	PROGRAMACION												Total Anual
						1	2	3	4	5	6	7	8	9	10	11	12	
AOI00136303175	GESTIÓN OPERATIVA Y ADMINISTRATIVA DE LA CASA DE LA GASTRONOMÍA PERUANA Y MUSEO POSTAL Y FILATÉLICO DEL PERÚ	150130 : SAN BORJA	001 : ACCION	1 : Muy Alta	Fisico	10	15	15	15	15	15	15	15	15	15	15	10	170
					Financiero S/.	3,758.97	9,269.25	8,391.55	9,503.32	8,182.96	14,674.43	3,111.08	2,359.08	2,568.09	3,359.09	3,459.09	4,059.09	72,696.00

Centro de Costo: 10.10 - CASA JOSE CARLOS MARIATEGUI

OEI.01 FORTALECER LA IDENTIDAD Y LA APROPIACIÓN SOCIAL DEL PATRIMONIO CULTURAL DE LA POBLACIÓN

AEI.01.01 Espacios de sensibilización sobre el patrimonio cultural permanente dirigidos a la ciudadanía

COD.	Actividad Operativa / Inversiones	Ubigeo	U.M.	Prioridad	Meta	PROGRAMACION												Total Anual
						1	2	3	4	5	6	7	8	9	10	11	12	
AOI00136303187	DIFUSION Y PROMOCION DEL PATRIMONIO CULTURAL	150130 : SAN BORJA	259 : PERSONA INFORMADA	1 : Muy Alta	Fisico	0	150	150	450	450	300	300	350	250	0	0	0	2400
					Financiero S/.	0.00	4,500.00	4,500.00	4,500.00	4,500.00	4,500.00	4,500.00	4,500.00	0.00	0.00	0.00	0.00	31,500.00

OEI.01 FORTALECER LA IDENTIDAD Y LA APROPIACIÓN SOCIAL DEL PATRIMONIO CULTURAL DE LA POBLACIÓN

AEI.01.03 Acceso oportuno para la investigación sobre el patrimonio cultural dirigido a colectivos portadores e investigadores

COD.	Actividad Operativa / Inversiones	Ubigeo	U.M.	Prioridad	Meta	PROGRAMACION												Total Anual
						1	2	3	4	5	6	7	8	9	10	11	12	
AOI00136303186	INVESTIGACION SOBRE DEL PATRIMONIO CULTURAL	150130 : SAN BORJA	066 : INVESTIGACION	1 : Muy Alta	Fisico	0	0	0	0	1	0	0	1	0	0	0	0	2
					Financiero S/.	0.00	0.00	8,000.00	4,000.00	4,000.00	4,000.00	4,000.00	4,000.00	0.00	0.00	0.00	0.00	28,000.00

OEI.01 FORTALECER LA IDENTIDAD Y LA APROPIACIÓN SOCIAL DEL PATRIMONIO CULTURAL DE LA POBLACIÓN

AEI.01.04 Servicio de interpretación del patrimonio cultural accesible e inclusivo en beneficio de la población

COD.	Actividad Operativa / Inversiones	Ubigeo	U.M.	Prioridad	Meta	PROGRAMACION												Total Anual
						1	2	3	4	5	6	7	8	9	10	11	12	
AOI00136303183	INTERVENCION EN LA INFRAESTRUCTURA Y EQUIPAMIENTO DE LOS MUSEOS Y DEPOSITOS	150130 : SAN BORJA	065 : INTERVENCION	1 : Muy Alta	Fisico	1	1	1	1	0	1	1	1	1	1	1	1	11
					Financiero S/.	1,893.35	1,884.19	1,884.19	1,885.63	1,764.38	1,922.97	2,222.97	1,922.97	1,922.97	1,922.97	1,922.97	2,222.94	23,372.50
AOI00136303315	IMPLEMENTACION DE EXPOSICIONES SOBRE EL PATRIMONIO CULTURAL	150130 : SAN BORJA	363 : ACTIVIDAD EFECTUADA	1 : Muy Alta	Fisico	0	1	1	1	1	1	1	1	1	1	1	1	11
					Financiero S/.	2,651.30	3,141.53	4,805.72	2,140.00	2,000.00	6,991.50	5,186.94	4,886.94	4,886.94	4,886.94	4,845.65	5,216.56	51,640.02

OEI.02 OPTIMIZAR LA GESTIÓN INTEGRAL DEL PATRIMONIO CULTURAL EN BENEFICIO DE LA POBLACIÓN

AEI.02.03 BIENES DEL PATRIMONIO CULTURAL DE LA NACIÓN PROTEGIDOS EN BENEFICIO DE LA POBLACIÓN

COD.	Actividad Operativa / Inversiones	Ubigeo	U.M.	Prioridad	Meta	PROGRAMACION												Total Anual
						1	2	3	4	5	6	7	8	9	10	11	12	
AOI00136303184	CONSERVACION Y RESTAURACION DE BIENES CULTURALES MUEBLES	150130 : SAN BORJA	530 : BIEN	1 : Muy Alta	Fisico	0	0	0	2	0	2	0	1	2	0	2	0	9
					Financiero S/.	2,265.26	1,784.19	120.00	2,784.28	3,045.53	15,877.37	3,677.37	3,377.37	3,377.37	3,377.37	3,377.37	3,421.00	46,484.48

OEI.07 FORTALECER LA GESTIÓN INSTITUCIONAL

AEI.07.01 Gestión administrativa y operativa efectiva en la entidad

COD.	Actividad Operativa / Inversiones	Ubigeo	U.M.	Prioridad	Meta	PROGRAMACION												Total Anual
						1	2	3	4	5	6	7	8	9	10	11	12	
AOI00136303180	GESTION OPERATIVA Y ADMINISTRATIVA DE LA CASA MUSEO JOSE CARLOS MARIATEGUI	150130 : SAN BORJA	001 : ACCION	1 : Muy Alta	Fisico	1	1	1	1	1	1	1	1	1	1	1	1	12
					Financiero S/.	0.00	1,482.00	775.80	3,698.88	782.30	2,682.52	929.75	929.75	929.75	929.75	929.75	929.75	15,000.00

Centro de Costo: 10.11 - LUGAR DE LA MEMORIA, LA TOLERANCIA Y LA INCLUSIÓN SOCIAL

OEI.07 FORTALECER LA GESTIÓN INSTITUCIONAL

AEI.07.01 Gestión administrativa y operativa efectiva en la entidad

COD.	Actividad Operativa / Inversiones	Ubigeo	U.M.	Prioridad	Meta	PROGRAMACION												Total Anual
						1	2	3	4	5	6	7	8	9	10	11	12	
AOI00136303191	PROMOCION DE LA REFLEXION Y MAYOR COMPRENSION SOBRE EL PERIODO DE VIOLENCIA Y SUS CONSECUENCIAS EN LA SOCIEDAD	150130 : SAN BORJA	086 : PERSONA	1 : Muy Alta	Fisico	10000	20000	6000	6000	6000	6000	6000	6000	6000	6000	6000	6000	90000
					Financiero S/.	37,191.09	39,815.97	51,796.15	67,281.27	49,010.60	49,585.92	62,034.00	59,634.00	53,134.00	53,134.00	53,134.00	51,037.72	626,788.72

AOI00136303192	INVESTIGACIÓN SOBRE EL PERÍODO DE VIOLENCIA QUE PERMITAN LA REFLEXIÓN SOBRE SUS CAUSAS Y CONSECUENCIAS EN EL PERÚ	150130 : SAN BORJA	066 : INVESTIGACION	1 : Muy Alta	Fisico	0	0	0	0	0	0	0	0	0	0	0	1	1
					Financiero S/.	22,613.32	28,930.00	23,030.53	18,180.57	21,247.21	22,847.21	22,247.21	22,247.21	22,247.20	22,247.20	22,247.20	22,827.20	270,912.06
AOI00136303195	OPERACION Y MANTENIMIENTO DEL LUGAR DE LA MEMORIA	150130 : SAN BORJA	001 : ACCION	1 : Muy Alta	Fisico	2	2	2	2	5	5	5	5	5	5	5	5	48
					Financiero S/.	37,561.34	48,984.00	42,708.16	68,894.27	85,321.37	241,551.86	47,210.00	61,944.60	61,944.60	71,944.60	62,072.60	64,077.82	894,215.22

Centro de Costo: 11.01 - DIRECCIÓN GENERAL DE DEFENSA DEL PATRIMONIO CULTURAL

OEI.02 OPTIMIZAR LA GESTIÓN INTEGRAL DEL PATRIMONIO CULTURAL EN BENEFICIO DE LA POBLACIÓN

AEI.02.04 Defensa oportuna del Patrimonio Cultural de la Nación en beneficio de la población

COD.	Actividad Operativa / Inversiones	Ubigeo	U.M.	Prioridad	Meta	PROGRAMACION												Total Anual
						1	2	3	4	5	6	7	8	9	10	11	12	
AOI00136301347	PROTECCIÓN DE LOS BIENES INTEGRANTES DEL PATRIMONIO CULTURAL A TRAVES DE ACTOS ADMINISTRATIVOS	150130 : SAN BORJA	530 : BIEN	2 : Alta	Fisico	0	0	10	0	0	20	0	0	10	0	0	10	50
					Financiero S/.	44,716.91	85,651.84	99,245.55	112,658.71	113,304.94	96,855.50	103,093.56	91,602.16	91,860.00	50,286.00	50,286.00	67,770.83	1,007,332.00

Centro de Costo: 11.02 - DIRECCIÓN DE CONTROL Y SUPERVISIÓN

OEI.02 OPTIMIZAR LA GESTIÓN INTEGRAL DEL PATRIMONIO CULTURAL EN BENEFICIO DE LA POBLACIÓN

AEI.02.04 Defensa oportuna del Patrimonio Cultural de la Nación en beneficio de la población

COD.	Actividad Operativa / Inversiones	Ubigeo	U.M.	Prioridad	Meta	PROGRAMACION												Total Anual
						1	2	3	4	5	6	7	8	9	10	11	12	
AOI00136301370	FISCALIZACIÓN Y CONTROL PARA LA DEFENSA DE LOS BIENES INMUEBLES INTEGRANTES DEL PATRIMONIO CULTURAL DE LA NACIÓN.	150130 : SAN BORJA	530 : BIEN	1 : Muy Alta	Fisico	0	0	0	0	0	0	185	0	0	0	0	180	365
					Financiero S/.	131,379.40	136,846.81	169,979.73	170,168.14	158,871.65	164,197.64	175,995.53	161,453.08	156,266.38	155,953.08	148,453.08	162,897.60	1,892,462.12
AOI00136301379	SUPERVISIÓN A LAS DIRECCIONES DESCONCENTRADAS DE CULTURA RESPECTO DE LOS PROCEDIMIENTOS ADMINISTRATIVOS SANCIONADORES	150130 : SAN BORJA	109 : SUPERVISION	1 : Muy Alta	Fisico	0	1	2	1	2	2	1	2	4	3	4	2	24
					Financiero S/.	0.00	12,162.91	9,355.49	5,935.49	5,935.49	5,935.49	6,235.49	10,594.37	5,935.49	5,935.49	5,295.88	3,456.29	76,777.88

Centro de Costo: 11.03 - DIRECCIÓN DE RECUPERACIONES

OEI.02 OPTIMIZAR LA GESTIÓN INTEGRAL DEL PATRIMONIO CULTURAL EN BENEFICIO DE LA POBLACIÓN

AEI.02.04 Defensa oportuna del Patrimonio Cultural de la Nación en beneficio de la población

COD.	Actividad Operativa / Inversiones	Ubigeo	U.M.	Prioridad	Meta	PROGRAMACION												Total Anual
						1	2	3	4	5	6	7	8	9	10	11	12	
AOI00136301423	RECUPERACIÓN DE BIENES CULTURALES	150130 : SAN BORJA	530 : BIEN	1 : Muy Alta	Fisico	26	49	74	307	26	97	74	97	284	97	74	97	1302
					Financiero S/.	39,558.54	48,558.54	55,558.54	55,558.54	59,886.62	63,147.47	50,490.54	48,558.54	48,558.54	49,569.02	48,558.54	51,473.56	619,476.99
AOI00136301430	PREVENCIÓN Y CONTROL DE TRÁFICO ILÍCITO EN LA DEFENSA DE LOS BIENES INTEGRANTES AL PATRIMONIO CULTURAL DE LA NACIÓN	150130 : SAN BORJA	036 : DOCUMENTO	1 : Muy Alta	Fisico	97	93	98	93	98	93	98	98	93	98	93	97	1149
					Financiero S/.	85,359.89	112,876.87	114,796.42	121,793.95	113,786.94	118,694.08	110,372.14	108,224.14	105,404.14	97,636.06	86,404.14	94,010.24	1,269,359.01

Centro de Costo: 11.04 - DIRECCIÓN DE PARTICIPACIÓN CIUDADANA

OEI.01 FORTALECER LA IDENTIDAD Y LA APROPIACIÓN SOCIAL DEL PATRIMONIO CULTURAL DE LA POBLACIÓN

AEI.01.01 Espacios de sensibilización sobre el patrimonio cultural permanente dirigidos a la ciudadanía

COD.	Actividad Operativa / Inversiones	Ubigeo	U.M.	Prioridad	Meta	PROGRAMACION												Total Anual
						1	2	3	4	5	6	7	8	9	10	11	12	
AOI00136301388	DIFUSION Y PROMOCION DEL PATRIMONIO CULTURAL	150130 : SAN BORJA	259 : PERSONA INFORMADA	1 : Muy Alta	Fisico	50	450	100	700	600	200	200	80	80	80	80	80	2700
					Financiero S/.	14,427.00	13,652.00	27,125.30	32,222.89	20,668.09	24,591.91	25,608.10	25,183.00	15,980.00	15,980.00	15,980.00	20,614.36	252,032.65
AOI00136301414	GESTIÓN Y ARTICULACIÓN TERRITORIAL	150130 : SAN BORJA	259 : PERSONA INFORMADA	1 : Muy Alta	Fisico	20	50	80	120	50	80	40	40	70	40	40	70	700
					Financiero S/.	25,921.20	29,605.05	38,108.27	35,125.49	30,789.35	51,227.65	43,954.00	41,311.00	41,311.00	33,311.00	33,311.00	64,999.84	468,974.85

OEI.01 FORTALECER LA IDENTIDAD Y LA APROPIACIÓN SOCIAL DEL PATRIMONIO CULTURAL DE LA POBLACIÓN

AEI.01.02 Fortalecimiento de capacidades sobre el patrimonio cultural permanente a agentes culturales

COD.	Actividad Operativa / Inversiones	Ubigeo	U.M.	Prioridad	Meta	PROGRAMACION												Total Anual
						1	2	3	4	5	6	7	8	9	10	11	12	
AOI00136302784	FORTALECIMIENTO DE CAPACIDADES DE AGENTES Y ACTORES CULTURALES	150130 : SAN BORJA	259 : PERSONA INFORMADA	1 : Muy Alta	Fisico	0	10	200	10	200	10	1500	510	0	10	150	0	2600
					Financiero S/.	13,348.25	8,560.00	14,060.00	20,095.25	18,845.25	18,845.25	19,845.25	18,845.25	17,645.25	13,345.25	13,345.25	14,345.25	191,125.50

Centro de Costo: 12.01 - DIRECCIÓN GENERAL DE PATRIMONIO ARQUEOLÓGICO INMUEBLE

OEI.07 FORTALECER LA GESTIÓN INSTITUCIONAL

AEI.07.01 Gestión administrativa y operativa efectiva en la entidad

COD.	Actividad Operativa / Inversiones	Ubigeo	U.M.	Prioridad	Meta	PROGRAMACION 1	2	3	4	5	6	7	8	9	10	11	12	Total Anual
AOI00136303259	GESTION DE LA DIRECCION GENERAL DE PATRIMONIO ARQUEOLOGICO INMUEBLE	150130 : SAN BORJA	001 : ACCION	1 : Muy Alta	Fisico	380	380	380	380	380	380	380	380	380	380	380	380	4560
					Financiero S/.	72,827.44	78,279.80	95,891.12	89,510.34	91,444.44	106,121.64	99,538.61	91,206.85	90,456.69	88,445.92	87,484.52	108,749.63	1,099,957.00
AOI00136303260	ORGANIZACIÓN DEL XII CONGRESO DE ARQUEOLOGIA	150130 : SAN BORJA	117 : EVENTOS	1 : Muy Alta	Fisico	0	0	0	0	0	0	0	0	0	0	1	0	1
					Financiero S/.	0.00	0.00	0.00	6,000.00	6,000.00	9,000.00	12,500.00	12,500.00	12,500.00	12,500.00	9,400.00	3,000.00	83,400.00

Centro de Costo: 12.02 - DIRECCIÓN DE GESTIÓN DE MONUMENTOS

OEI.01 FORTALECER LA IDENTIDAD Y LA APROPIACIÓN SOCIAL DEL PATRIMONIO CULTURAL DE LA POBLACIÓN

AEI.01.02 Fortalecimiento de capacidades sobre el patrimonio cultural permanente a agentes culturales

COD.	Actividad Operativa / Inversiones	Ubigeo	U.M.	Prioridad	Meta	PROGRAMACION 1	2	3	4	5	6	7	8	9	10	11	12	Total Anual
AOI00136303261	FORTALECIMIENTO DE LA GESTIÓN PARTICIPATIVA DE LOS BIENES INMUEBLES PREHISPÁNICOS	150130 : SAN BORJA	259 : PERSONA INFORMADA	1 : Muy Alta	Fisico	0	34	39	0	10	35	0	20	15	30	0	60	243
					Financiero S/.	0.00	3,680.00	11,180.00	19,768.13	14,680.00	20,180.00	20,930.00	14,680.00	4,680.00	4,680.00	4,680.00	0.00	119,138.13
AOI00136303328	ASISTENCIA TÉCNICA A ENTIDADES PÚBLICAS Y/O PRIVADAS PARA LA GESTIÓN SOSTENIBLE Y PROYECTOS DE INVERSIÓN EN BIENES INMUEBLES PREHISPÁNICOS	150130 : SAN BORJA	535 : ASISTENCIA TECNICA	1 : Muy Alta	Fisico	3	4	5	4	8	10	11	11	9	7	8	1	81
					Financiero S/.	40,671.33	31,586.72	30,035.61	29,987.96	32,607.35	43,496.00	45,746.00	45,496.00	33,496.00	33,496.00	33,496.00	26,597.03	426,712.00

OEI.02 OPTIMIZAR LA GESTIÓN INTEGRAL DEL PATRIMONIO CULTURAL EN BENEFICIO DE LA POBLACIÓN

AEI.02.03 BIENES DEL PATRIMONIO CULTURAL DE LA NACIÓN PROTEGIDOS EN BENEFICIO DE LA POBLACIÓN

COD.	Actividad Operativa / Inversiones	Ubigeo	U.M.	Prioridad	Meta	PROGRAMACION 1	2	3	4	5	6	7	8	9	10	11	12	Total Anual
AOI00136303262	APROPIACION SOCIAL DE BIENES INMUEBLES PREHISPÁNICOS	150130 : SAN BORJA	519 : MONITOREO	1 : Muy Alta	Fisico	1	1	1	1	3	3	3	1	3	3	1	1	22
					Financiero S/.	4,160.00	4,160.00	4,110.00	4,160.00	4,160.00	4,160.00	4,280.00	4,160.00	4,160.00	4,160.00	4,160.00	4,280.00	50,110.00
AOI00136303263	INTERVENCION EN PATRIMONIO CULTURAL INMUEBLE CON FINES DE CONSERVACION	150130 : SAN BORJA	530 : BIEN	1 : Muy Alta	Fisico	0	0	0	0	0	0	0	0	0	0	0	13	13
					Financiero S/.	0.00	18,560.00	18,136.10	171,140.95	43,790.00	121,776.50	249,665.50	19,990.63	108,076.50	86,804.50	109,583.50	10,631.50	958,155.68
AOI00136303264	AUTORIZACIÓN DE ACTIVIDADES PARA EL USO SOCIAL DE BIENES INMUEBLES PREHISPÁNICOS	150130 : SAN BORJA	001 : ACCION	1 : Muy Alta	Fisico	5	5	5	5	5	5	5	5	5	9	10	15	79
					Financiero S/.	8,320.00	8,320.00	8,270.00	8,320.00	18,682.49	10,320.00	11,210.00	10,320.00	10,320.00	10,320.00	9,644.41	18,224.87	132,271.77
AOI00136303329	INSPECCIÓN OCULAR EN INTERVENCIONES ARQUEOLÓGICAS	150130 : SAN BORJA	060 : INFORME	1 : Muy Alta	Fisico	0	3	3	3	3	3	3	3	3	3	3	0	30
					Financiero S/.	3,400.00	6,602.92	1,906.50	0.00	14,263.21	7,080.00	23,330.00	6,367.59	5,880.00	5,880.00	5,409.20	0.00	80,119.42

Centro de Costo: 12.03 - DIRECCIÓN DE CATASTRO Y SANEAMIENTO FÍSICO LEGAL

OEI.02 OPTIMIZAR LA GESTIÓN INTEGRAL DEL PATRIMONIO CULTURAL EN BENEFICIO DE LA POBLACIÓN

AEI.02.01 Declaratoria del patrimonio cultural de la nación permanente en beneficio de la población

COD.	Actividad Operativa / Inversiones	Ubigeo	U.M.	Prioridad	Meta	PROGRAMACION 1	2	3	4	5	6	7	8	9	10	11	12	Total Anual
AOI00136301632	REGISTRO Y ACTUALIZACIÓN DEL SISTEMA DE INFORMACION GEOGRAFICA ARQUEOLOGICA	150130 : SAN BORJA	103 : REGISTRO	1 : Muy Alta	Fisico	8	40	40	40	40	40	40	20	20	20	20	20	348
					Financiero S/.	10,886.00	16,386.00	17,886.00	17,886.00	17,286.00	17,886.00	18,486.00	17,886.00	17,886.00	17,886.00	17,886.00	11,486.00	199,732.00
AOI00136301636	EXPEDICION DE BUSQUEDA DE ANTECEDENTES CATASTRALES ARQUEOLOGICOS	150130 : SAN BORJA	036 : DOCUMENTO	1 : Muy Alta	Fisico	20	20	20	20	10	10	20	20	20	20	20	20	220
					Financiero S/.	10,886.00	10,886.00	10,436.00	10,886.00	10,286.00	10,886.00	11,486.00	10,886.00	10,886.00	10,886.00	10,886.00	11,486.00	130,782.00
AOI00136301663	ELABORACION DEL EXPEDIENTE TECNICO DE DELIMITACIÓN DE MONUMENTO ARQUEOLÓGICO PREHISPÁNICO	150130 : SAN BORJA	054 : EXPEDIENTE TECNICO	1 : Muy Alta	Fisico	2	5	5	8	8	12	12	10	10	8	5	5	90
					Financiero S/.	54,196.71	84,663.78	71,645.86	100,734.51	86,665.26	110,660.07	129,636.07	87,089.27	70,602.88	64,579.39	72,920.25	67,938.43	1,001,332.48
AOI00136301675	ELABORACION DEL EXPEDIENTE DE SANEAMIENTO FISICO - LEGAL PARA LA DECLARATORIA DEL BIEN ARQUEOLOGICO COMO PATRIMONIO CULTURAL DE LA NACION	150130 : SAN BORJA	054 : EXPEDIENTE TECNICO	1 : Muy Alta	Fisico	0	0	0	1	1	0	1	1	1	1	1	0	7
					Financiero S/.	17,210.48	0.00	37,961.78	32,004.40	48,219.11	50,566.00	47,116.00	68,356.00	40,663.50	41,466.00	52,466.00	56,028.77	492,058.04
AOI00136302520	EVALUACIÓN DE SOLICITUDES DE DETERMINACIÓN DE PROYECCIÓN PROVISIONAL Y DE RETIRO DE LA CONDICIÓN CULTURAL DE MONUMENTOS ARQUEOLÓGICOS	150130 : SAN BORJA	060 : INFORME	1 : Muy Alta	Fisico	5	5	15	15	15	15	15	15	15	15	15	15	160
					Financiero S/.	10,886.00	14,386.00	13,885.30	14,381.78	13,786.00	14,386.00	14,986.00	14,386.00	14,386.00	14,386.00	14,386.00	11,486.00	165,727.08
AOI00136303002	ATENCION DE SOLICITUDES EN EL MARCO DE APLICACIÓN DEL D.S. 009-2022-MC	150130 : SAN BORJA	476 : SOLICITUD	1 : Muy Alta	Fisico	0	1	1	1	2	3	3	3	4	2	2	2	24
					Financiero S/.	5,428.00	5,428.00	5,428.00	8,928.00	14,365.11	8,928.00	9,228.00	8,928.00	8,928.00	8,928.00	8,928.00	4,284.00	97,729.11

AOI00136303326	FORTALECIMIENTO DE CAPACIDADES EN CATASTRO Y SANEAMIENTO FISICO LEGAL	150130 : SAN BORJA	227 : CAPACITACION	1 : Muy Alta	Fisico	0	0	1	1	2	2	2	2	2	2	2	1	17
					Financiero S/.	0.00	3,800.00	11,190.09	14,984.11	0.00	11,013.00	11,313.00	10,513.00	9,562.57	6,513.00	6,513.00	5,377.52	90,779.29

Centro de Costo: 12.04 - DIRECCIÓN DE CALIFICACIÓN DE INTERVENCIONES ARQUEOLÓGICA

OEI.02 OPTIMIZAR LA GESTIÓN INTEGRAL DEL PATRIMONIO CULTURAL EN BENEFICIO DE LA POBLACIÓN

AEI.02.05 Medidas preventivas para la identificación y protección de presuntos bienes culturales implementadas en beneficio de la población

COD.	Actividad Operativa / Inversiones	Ubigeo	U.M.	Prioridad	Meta	PROGRAMACION												Total Anual
						1	2	3	4	5	6	7	8	9	10	11	12	
AOI00136301759	EVALUACIÓN Y SEGUIMIENTO DE PROYECTOS DE INTERVENCIÓN ARQUEOLÓGICA	150130 : SAN BORJA	036 : DOCUMENTO	1 : Muy Alta	Fisico	38	38	39	38	38	38	38	38	35	35	35	30	440
					Financiero S/.	59,930.42	60,360.21	151,897.12	89,908.29	115,026.25	75,923.05	88,637.05	80,847.20	78,379.62	78,147.72	78,722.26	283,668.04	1,241,447.23
AOI00136302443	REVISIÓN DE PROYECTOS Y ANTEPROYECTOS PARA LA COMISIÓN DE HABILITACIÓN URBANA Y EDIFICACIONES DE MUNICIPALIDADES DISTRITALES Y PROVINCIALES	150130 : SAN BORJA	599 : ACTA	1 : Muy Alta	Fisico	0	0	1	0	0	1	0	0	1	0	0	1	4
					Financiero S/.	0.00	0.00	0.00	0.00	0.00	5,995.00	0.00	0.00	5,995.00	0.00	0.00	5,995.00	17,985.00
AOI00136302521	FORTALECIMIENTO DE CAPACIDADES EN PROCEDIMIENTOS ADMINISTRATIVOS SOBRE PATRIMONIO ARQUEOLÓGICO	150130 : SAN BORJA	227 : CAPACITACION	1 : Muy Alta	Fisico	0	0	0	0	0	0	0	1	1	1	1	0	4
					Financiero S/.	2,500.00	0.00	0.00	0.00	0.00	0.00	0.00	3,725.00	3,725.00	3,725.00	3,212.46	0.00	16,887.46
AOI00136303273	EVALUACIÓN DE SOLICITUDES DE GESTIÓN DE BIENES MUEBLES RECUPERADOS EN EL MARCO DE INTERVENCIONES ARQUEOLÓGICAS	150130 : SAN BORJA	036 : DOCUMENTO	1 : Muy Alta	Fisico	2	4	5	3	3	4	4	4	5	10	10	10	64
					Financiero S/.	32,900.00	32,900.00	35,500.00	30,400.00	31,290.00	30,590.00	33,890.00	32,900.00	32,900.00	32,900.00	32,900.00	35,306.31	394,376.31

OEI.07 FORTALECER LA GESTIÓN INSTITUCIONAL

AEI.07.01 Gestión administrativa y operativa efectiva en la entidad

COD.	Actividad Operativa / Inversiones	Ubigeo	U.M.	Prioridad	Meta	PROGRAMACION												Total Anual
						1	2	3	4	5	6	7	8	9	10	11	12	
AOI00136301734	ELABORACIÓN DE OPINIONES TÉCNICAS DE INSTRUMENTOS AMBIENTALES DE PROYECTOS Y OBRAS PRODUCTIVOS, EXTRACTIVOS E INFRAESTRUCTURA	150130 : SAN BORJA	036 : DOCUMENTO	1 : Muy Alta	Fisico	6	6	6	6	6	7	8	8	8	6	6	6	79
					Financiero S/.	3,500.00	3,500.00	14,363.20	9,500.00	3,500.00	15,500.00	13,300.00	13,300.00	13,300.00	13,300.00	13,300.00	9,500.00	125,863.20
AOI00136302919	EVALUACIÓN Y SEGUIMIENTO DE SOLICITUDES DE CERTIFICACIÓN AMBIENTAL DEL SECTOR CULTURA	150130 : SAN BORJA	060 : INFORME	1 : Muy Alta	Fisico	2	2	2	6	18	6	5	4	0	0	0	0	45
					Financiero S/.	0.00	6,500.00	26,770.80	12,500.00	16,000.00	16,000.00	15,500.00	0.00	0.00	0.00	0.00	0.00	93,270.80

Centro de Costo: 12.05 - DIRECCIÓN DE CERTIFICACIONES

OEI.02 OPTIMIZAR LA GESTIÓN INTEGRAL DEL PATRIMONIO CULTURAL EN BENEFICIO DE LA POBLACIÓN

AEI.02.05 Medidas preventivas para la identificación y protección de presuntos bienes culturales implementadas en beneficio de la población

COD.	Actividad Operativa / Inversiones	Ubigeo	U.M.	Prioridad	Meta	PROGRAMACION												Total Anual
						1	2	3	4	5	6	7	8	9	10	11	12	
AOI00136303267	FORMULACIÓN DE PROPUESTAS DE INSTRUMENTOS TÉCNICOS DE LOS PROCEDIMIENTOS RELACIONADOS A INTERVENCIONES ARQUEOLÓGICAS	150130 : SAN BORJA	036 : DOCUMENTO	1 : Muy Alta	Fisico	0	0	0	0	1	0	0	0	0	0	0	1	2
					Financiero S/.	0.00	0.00	0.00	0.00	0.00	1,700.00	1,600.00	1,600.00	1,600.00	1,600.00	1,600.00	1,700.00	11,400.00
AOI00136303268	DIFUSIÓN Y CAPACITACIÓN LOS PROCEDIMIENTOS ARQUEOLÓGICOS	150130 : SAN BORJA	117 : EVENTOS	1 : Muy Alta	Fisico	0	0	1	1	2	3	3	0	0	1	0	1	12
					Financiero S/.	0.00	0.00	1,200.00	4,673.39	3,850.00	13,620.00	13,720.00	0.00	0.00	8,440.00	0.00	8,540.00	54,043.39
AOI00136303269	ATENCIÓN DE SOLICITUDES DE INTERVENCIONES ARQUEOLOGICAS	150130 : SAN BORJA	001 : ACCION	1 : Muy Alta	Fisico	63	63	63	63	63	143	143	143	143	163	163	163	1376
					Financiero S/.	47,015.37	45,768.79	64,258.97	54,135.12	43,546.90	120,453.26	57,586.41	48,118.08	50,263.41	47,953.41	47,953.41	52,007.47	679,060.60
AOI00136303270	ATENCION DE SOLICITUDES DE CIRAS	150130 : SAN BORJA	001 : ACCION	1 : Muy Alta	Fisico	50	70	70	70	70	80	80	80	80	80	80	30	840
					Financiero S/.	36,753.04	31,522.18	54,503.59	51,706.33	38,369.23	51,473.00	58,006.33	46,306.58	49,183.33	48,665.12	48,473.33	42,681.72	557,643.78
AOI00136303271	EJECUCION DE INSPECCIONES OCULARES A INTERVENCIONES ARQUEOLOGICAS	150130 : SAN BORJA	599 : ACTA	1 : Muy Alta	Fisico	20	20	20	20	20	85	85	85	85	85	85	85	695
					Financiero S/.	22,502.05	34,304.01	37,242.06	39,455.63	33,066.59	52,473.00	43,295.36	30,538.00	32,683.33	31,973.33	32,028.83	44,580.04	434,142.23

Centro de Costo: 13.01 - DIRECCIÓN GENERAL DE INDUSTRIAS CULTURALES Y ARTES

OEI.03 INCREMENTAR LA PARTICIPACIÓN DE LA POBLACIÓN EN BIENES Y SERVICIOS CULTURALES.

AEI.03.03 Fortalecimiento de la oferta cultural para el acceso de agentes culturales de la artes; industrias culturales y creativas

COD.	Actividad Operativa / Inversiones	Ubigeo	U.M.	Prioridad	Meta	PROGRAMACION												Total Anual
						1	2	3	4	5	6	7	8	9	10	11	12	
AOI00136301176	PARTICIPACION EN ORGANISMOS INTERNACIONALES A TRAVES DEL PAGO DE LAS CUOTAS INTERNACIONALES	150130 : SAN BORJA	010 : BENEFICIARIO	1 : Muy Alta	Fisico	0	0	0	0	0	0	0	0	0	0	0	35	35
					Financiero S/.	0.00	1,248,750.00	181,323.79	0.00	0.00	0.00	0.00	0.00	0.00	0.00	0.00	59,745.21	1,489,819.00
AOI00136302772	FORTALECIMIENTO DE CAPACIDADES PARA AGENTES CULTURALES	150130 : SAN BORJA	010 : BENEFICIARIO	1 : Muy Alta	Fisico	0	0	30	130	60	44	60	40	40	100	65	65	634

					Financiero S/.	0.00	0.00	12,800.00	17,200.00	17,200.00	10,000.00	18,800.00	4,000.00	4,000.00	4,000.00	4,000.00	2,350.00	94,350.00
AOI00136303377	FORTALECIMIENTO DE CAPACIDADES PARA AGENTES CULTURALES INSCRITOS EN EL RENTOCA	150130 : SAN BORJA	010 : BENEFICIARIO	3 : Muy Alta	Fisico	0	0	0	0	0	50	0	50	0	160	0	0	260
					Financiero S/.	0.00	0.00	0.00	4,550.50	1,862.40	0.00	11,305.80	21,460.00	23,460.00	35,560.00	18,517.60	23,229.70	139,946.00
AOI00136303378	ORGANIZACION Y/O PARTICIPACION DE EVENTOS PARA DIFUSION DEL RENTOCA	000000 : MULTIDISTRITAL	117 : EVENTOS	3 : Muy Alta	Fisico	0	0	4	7	8	8	5	5	6	8	8	4	63
					Financiero S/.	0.00	0.00	1,020.00	2,132.29	0.00	3,600.00	8,640.00	8,500.00	7,640.00	7,758.71	5,700.00	1,500.00	46,491.00

OEI.07 FORTALECER LA GESTIÓN INSTITUCIONAL

AEI.07.01 Gestión administrativa y operativa efectiva en la entidad

COD.	Actividad Operativa / Inversiones	Ubigeo	U.M.	Prioridad	Meta	PROGRAMACION												Total Anual
						1	2	3	4	5	6	7	8	9	10	11	12	
AOI00136301163	GESTION DE LA INFORMACION	150130 : SAN BORJA	001 : ACCION	1 : Muy Alta	Fisico	2	4	5	4	2	3	4	6	4	5	3	2	44
					Financiero S/.	13,161.74	18,161.74	23,749.24	31,047.62	26,056.74	46,975.86	33,261.74	32,661.74	32,661.74	28,161.74	28,161.74	30,597.24	344,658.88
AOI00136301166	GESTION ADMINISTRATIVA Y/O LEGAL	150130 : SAN BORJA	001 : ACCION	1 : Muy Alta	Fisico	1	2	7	5	3	8	4	3	5	3	2	9	52
					Financiero S/.	51,747.77	55,847.06	73,446.84	68,206.17	103,131.47	95,777.22	96,578.22	90,678.22	97,678.22	97,678.22	107,408.22	146,629.49	1,084,807.12
AOI00136302484	GESTION Y MONITOREO A LA IMPLEMENTACION DEL REGISTRO NACIONAL DE TRABAJADORES Y ORGANIZACIONES DE LAS INDUSTRIAS CULTURALES Y ARTES – RENTOCA	150130 : SAN BORJA	001 : ACCION	1 : Muy Alta	Fisico	1	2	4	2	1	4	0	2	2	2	0	4	24
					Financiero S/.	0.00	13,400.00	25,040.25	33,271.40	26,123.00	39,750.00	39,750.00	39,050.00	34,500.00	34,500.00	35,477.00	21,516.35	342,378.00
AOI00136302988	IMPLEMENTACION DE LA UNIDAD FUNCIONAL INSTRUCTORA EN EL MARCO DEL REGLAMENTO DEL DU 022-2019	150130 : SAN BORJA	001 : ACCION	1 : Muy Alta	Fisico	0	0	1	0	0	0	0	0	0	0	0	0	1
					Financiero S/.	0.00	5,000.00	5,000.00	5,000.00	0.00	0.00	0.00	0.00	0.00	0.00	0.00	0.00	15,000.00

OEI.07 FORTALECER LA GESTIÓN INSTITUCIONAL

AEI.07.02 Asistencia técnica para la gestión de políticas culturales permanente dirigido a gobiernos regionales y/o locales

COD.	Actividad Operativa / Inversiones	Ubigeo	U.M.	Prioridad	Meta	PROGRAMACION												Total Anual
						1	2	3	4	5	6	7	8	9	10	11	12	
AOI00136303098	IMPLEMENTACION DE ACTIVIDADES PARA LA ARTICULACION TERRITORIAL	150130 : SAN BORJA	120 : ENTIDAD	1 : Muy Alta	Fisico	0	0	0	1	0	1	0	1	0	2	0	60	65
					Financiero S/.	0.00	0.00	0.00	2,080.00	6,500.00	6,500.00	6,500.00	6,500.00	6,500.00	6,500.00	0.00	8,920.00	50,000.00

Centro de Costo: 13.02 - DIRECCIÓN DEL AUDIOVISUAL, LA FONOGRAFÍA Y LOS NUEVOS MEDIOS

OEI.03 INCREMENTAR LA PARTICIPACIÓN DE LA POBLACIÓN EN BIENES Y SERVICIOS CULTURALES.

AEI.03.01 EXPRESIONES ARTÍSTICO CULTURALES PROMOVIDAS POR EL MINISTERIO DE CULTURA CON ACCESO A LA POBLACIÓN A NIVEL NACIONAL

COD.	Actividad Operativa / Inversiones	Ubigeo	U.M.	Prioridad	Meta	PROGRAMACION												Total Anual
						1	2	3	4	5	6	7	8	9	10	11	12	
AOI00136302776	PROGRAMACION Y PROYECCION DE CONTENIDOS AUDIOVISUALES	150130 : SAN BORJA	010 : BENEFICIARIO	1 : Muy Alta	Fisico	580	1200	500	1300	1550	1300	1300	1250	1400	1350	1350	550	13630
					Financiero S/.	0.00	6,400.00	6,400.00	6,400.00	6,400.00	6,400.00	6,400.00	6,400.00	6,400.00	20,400.00	6,400.00	6,500.00	84,500.00
AOI00136302778	DIFUSION DE CONTENIDOS DE INDUSTRIAS CULTURALES Y LAS ARTES EN ESPACIOS VIRTUALES	150130 : SAN BORJA	010 : BENEFICIARIO	1 : Muy Alta	Fisico	7800	6500	6000	6000	6000	7000	7000	7000	7000	0	0	0	60300
					Financiero S/.	0.00	0.00	0.00	0.00	0.00	0.00	0.00	0.00	0.00	5,000.00	0.00	0.00	5,000.00

OEI.03 INCREMENTAR LA PARTICIPACIÓN DE LA POBLACIÓN EN BIENES Y SERVICIOS CULTURALES.

AEI.03.03 Fortalecimiento de la oferta cultural para el acceso de agentes culturales de la artes; industrias culturales y creativas

COD.	Actividad Operativa / Inversiones	Ubigeo	U.M.	Prioridad	Meta	PROGRAMACION												Total Anual
						1	2	3	4	5	6	7	8	9	10	11	12	
AOI00136301403	FORTALECIMIENTO DE CAPACIDADES PARA AGENTES CULTURALES	150130 : SAN BORJA	010 : BENEFICIARIO	1 : Muy Alta	Fisico	0	100	50	100	100	62	50	60	50	62	50	30	714
					Financiero S/.	5,430.82	5,396.85	5,436.94	5,432.62	5,436.94	5,480.00	17,780.00	5,480.00	5,480.00	5,480.00	5,518.25	7,291.58	79,644.00
AOI00136301406	EJECUCION DE LOS ESTIMULOS ECONOMICOS PARA EL FOMENTO DE LA ACTIVIDAD CINEMATOGRAFICA Y AUDIOVISUAL	150130 : SAN BORJA	010 : BENEFICIARIO	1 : Muy Alta	Fisico	0	0	0	0	8	8	8	34	69	52	40	0	219
					Financiero S/.	48,157.09	118,028.59	155,542.38	184,791.54	197,816.90	521,772.00	481,750.00	577,868.01	2,029,104.20	17,933,844.43	9,106,838.01	1,338,438.85	32,693,952.00
AOI00136303363	EJECUCIÓN DE ESTRATEGIAS COMPLEMENTARIAS PARA LOS ESTIMULOS ECONÓMICOS	150130 : SAN BORJA	060 : INFORME	3 : Muy Alta	Fisico	0	0	1	1	1	0	1	0	1	0	1	1	7
					Financiero S/.	0.00	0.00	29,700.00	38,899.00	29,700.00	23,100.00	16,600.00	29,200.00	27,301.00	17,200.00	15,400.00	16,900.00	244,000.00
AOI00136303364	PARTICIPACION EN EVENTOS INTERNACIONALES PARA POSICIONAMIENTO DE LAS ARTES E INDUSTRIAS CULTURALES	150130 : SAN BORJA	117 : EVENTOS	3 : Muy Alta	Fisico	0	0	0	0	0	0	0	0	0	1	0	0	1
					Financiero S/.	0.00	0.00	0.00	0.00	0.00	0.00	0.00	0.00	0.00	0.00	2,050.00	0.00	2,050.00

AOI00136303383	GESTION DE DONACIONES ECONOMICAS A LAS ACTIVIDADES CINEMATOGRAFICAS Y AUDIOVISUALES PERUANAS	150130 : SAN BORJA	010 : BENEFICIARIO	3 : Muy Alta	Fisico	0	0	0	0	0	0	0	0	0	1	0	0	1
					Financiero S/.	0.00	0.00	0.00	0.00	0.00	0.00	0.00	0.00	1,000.00	0.00	0.00	0.00	1,000.00

OEI.07 FORTALECER LA GESTIÓN INSTITUCIONAL

AEI.07.01 Gestión administrativa y operativa efectiva en la entidad

COD.	Actividad Operativa / Inversiones	Ubigeo	U.M.	Prioridad	Meta	PROGRAMACION												Total Anual
						1	2	3	4	5	6	7	8	9	10	11	12	
AOI00136302928	GESTION ADMINISTRATIVA Y/O LEGAL	150130 : SAN BORJA	001 : ACCION	1 : Muy Alta	Fisico	0	0	2	1	1	2	2	1	2	1	2	1	15
					Financiero S/.	0.00	24,600.00	28,600.00	33,600.00	18,600.00	24,500.00	30,000.00	35,600.00	29,100.00	37,600.00	37,600.00	38,111.00	337,911.00
AOI00136303067	IMPLEMENTACION DE LA UNIDAD FUNCIONAL CINEMATECA PERUANA (RSG 278-2024-SG/MC)	150130 : SAN BORJA	001 : ACCION	1 : Muy Alta	Fisico	0	0	1	0	0	1	0	0	1	0	0	1	4
					Financiero S/.	0.00	1,885.98	0.00	0.00	0.00	0.00	0.00	0.00	0.00	0.00	50.00	0.02	1,936.00
AOI00136303314	GESTIÓN DE LA INFORMACIÓN	150130 : SAN BORJA	001 : ACCION	1 : Muy Alta	Fisico	0	0	0	1	0	1	0	0	1	0	0	1	4
					Financiero S/.	0.00	0.00	0.00	0.00	4,000.00	4,000.00	4,000.00	4,000.00	4,000.00	4,000.00	4,000.00	8,000.00	36,000.00
AOI00136303362	IMPLEMENTACION DE REGISTROS DEL SECTOR DEL CINE Y AUDIOVISUAL	150130 : SAN BORJA	001 : ACCION	3 : Muy Alta	Fisico	0	0	1	0	0	1	0	0	1	0	0	1	4
					Financiero S/.	0.00	3,500.00	3,500.00	3,500.00	3,500.00	3,500.00	3,500.00	3,500.00	3,500.00	3,500.00	3,500.00	3,500.00	38,500.00
AOI00136303382	IMPLEMENTACION DE PROCEDIMIENTOS ADMINISTRATIVOS DE FISCALIZACION, INFRACCIONES Y SANCIONES	150130 : SAN BORJA	001 : ACCION	3 : Muy Alta	Fisico	0	0	0	0	2	2	2	2	2	1	1	1	13
					Financiero S/.	0.00	0.00	0.00	0.00	11,500.00	11,500.00	11,500.00	11,500.00	11,500.00	0.00	0.00	0.00	57,500.00
AOI00136303408	CONSERVACIÓN DEL ARCHIVO DOCUMENTAL Y/O AUDIOVISUAL	150130 : SAN BORJA	001 : ACCION	3 : Muy Alta	Fisico	0	0	0	0	1	0	0	0	1	1	2	1	6
					Financiero S/.	0.00	0.00	0.00	0.00	0.00	0.00	0.00	85,000.00	0.00	0.00	200,000.00	0.00	285,000.00

Centro de Costo: 13.03 - DIRECCIÓN DEL LIBRO Y LA LECTURA

OEI.03 INCREMENTAR LA PARTICIPACIÓN DE LA POBLACIÓN EN BIENES Y SERVICIOS CULTURALES.

AEI.03.02 Programa de fomento a la lectura y escritura con acceso a la población a nivel nacional

COD.	Actividad Operativa / Inversiones	Ubigeo	U.M.	Prioridad	Meta	PROGRAMACION												Total Anual
						1	2	3	4	5	6	7	8	9	10	11	12	
AOI00136301248	IMPLEMENTACION Y FORTALECIMIENTO DE LOS ESPACIOS DE LECTURA	150130 : SAN BORJA	010 : BENEFICIARIO	1 : Muy Alta	Fisico	0	0	0	0	0	0	35000	0	0	0	0	45000	80000
					Financiero S/.	0.00	101,900.80	199,566.33	198,180.61	193,550.00	148,753.36	143,060.10	164,060.10	1,691,397.10	1,683,360.10	575,041.10	97,631.40	5,196,501.00
AOI00136301249	DIFUSION DE CONTENIDOS SOBRE EL LIBRO, ACCESO Y FOMENTO DE LA LECTURA EN ESPACIOS VIRTUALES	150130 : SAN BORJA	010 : BENEFICIARIO	1 : Muy Alta	Fisico	500	700	1200	2000	2200	1800	1800	1800	1800	1800	1800	1800	19200
					Financiero S/.	0.00	28,000.00	17,000.00	22,530.00	17,000.00	17,000.00	29,000.00	29,000.00	17,000.00	17,000.00	17,000.00	2,840.00	213,370.00
AOI00136301250	DESARROLLO DE PROGRAMAS DE ACCESO AL LIBRO Y LA LECTURA	150130 : SAN BORJA	010 : BENEFICIARIO	1 : Muy Alta	Fisico	0	0	0	0	0	0	775	0	0	775	0	0	1550
					Financiero S/.	9,950.89	9,861.53	20,150.90	34,333.88	20,455.80	109,462.00	131,634.61	76,662.00	19,962.00	19,962.00	19,962.00	22,750.39	495,148.00
AOI00136302499	DESARROLLO DE FESTIVALES PERU LEE	150130 : SAN BORJA	010 : BENEFICIARIO	1 : Muy Alta	Fisico	0	0	0	0	0	3000	500	500	3000	0	0	0	7000
					Financiero S/.	0.00	0.00	9,950.00	9,950.00	27,950.00	69,950.00	9,950.00	251,950.00	14,950.00	9,950.00	4,950.00	4,950.00	414,500.00

OEI.03 INCREMENTAR LA PARTICIPACIÓN DE LA POBLACIÓN EN BIENES Y SERVICIOS CULTURALES.

AEI.03.04 Mecanismos de producción y/o circulación permanente para agentes culturales del sector del libro y la lectura

COD.	Actividad Operativa / Inversiones	Ubigeo	U.M.	Prioridad	Meta	PROGRAMACION												Total Anual
						1	2	3	4	5	6	7	8	9	10	11	12	
AOI00136301255	FORTALECIMIENTO DE CAPACIDADES PARA AGENTES CULTURALES	150130 : SAN BORJA	010 : BENEFICIARIO	1 : Muy Alta	Fisico	0	0	117	104	44	137	0	115	54	74	20	40	705
					Financiero S/.	0.00	58,306.00	25,800.00	27,400.00	25,800.00	31,000.00	27,000.00	25,000.00	25,000.00	31,700.00	15,000.00	15,824.00	307,830.00
AOI00136301257	ORGANIZACION Y EJECUCION DE RECONOCIMIENTOS Y PREMIOS NACIONALES	150130 : SAN BORJA	010 : BENEFICIARIO	1 : Muy Alta	Fisico	0	0	0	1	0	0	1	0	0	20	1	0	23
					Financiero S/.	0.00	45,000.00	64,680.37	71,776.00	47,226.90	120,172.73	96,000.00	35,000.00	35,000.00	35,000.00	318,500.00	26,000.00	894,356.00
AOI00136302489	EJECUCION DE LOS ESTIMULOS ECONOMICOS PARA EL LIBRO Y EL FOMENTO DE LA LECTURA	150130 : SAN BORJA	010 : BENEFICIARIO	1 : Muy Alta	Fisico	0	0	0	0	0	0	0	0	88	125	0	0	213
					Financiero S/.	0.00	0.00	0.00	0.00	0.00	0.00	0.00	1,131,000.00	2,262,000.00	1,263,000.00	0.00	0.00	4,656,000.00
AOI00136302498	PARTICIPACION EN EVENTOS INTERNACIONALES PARA POSICIONAMIENTO DE LAS ARTES E INDUSTRIAS CULTURALES	150130 : SAN BORJA	117 : EVENTOS	1 : Muy Alta	Fisico	0	0	0	0	1	0	0	0	0	0	0	1	2
					Financiero S/.	0.00	0.00	0.00	412,491.40	12,296.33	4,000.00	4,000.00	4,000.00	0.00	4,000.00	40,992.27	284,000.00	765,780.00
AOI00136302996	FORTALECIMIENTO DE CAPACIDADES PARA MEDIADORES DE LECTURA	150130 : SAN BORJA	010 : BENEFICIARIO	1 : Muy Alta	Fisico	0	0	0	0	0	0	100	0	0	200	20	182	502
					Financiero S/.	0.00	7,500.00	23,200.00	15,000.00	30,880.00	35,500.00	35,500.00	35,850.00	15,000.00	15,000.00	20,000.00	16,800.00	250,230.00
AOI00136303000	ORGANIZACION DE EVENTOS NACIONALES PARA	150130 : SAN	117 : EVENTOS	1 : Muy Alta	Fisico	0	0	0	0	0	2	2	0	1	2	1	1	9

	POSICIONAMIENTO DE LAS ARTES E INDUSTRIA CULTURALES	BORJA			Financiero S/.	0.00	0.00	17,000.00	15,720.00	9,452.98	125,923.62	8,000.00	8,000.00	121,923.40	0.00	0.00	0.00	306,020.00
AOI00136303001	PARTICIPACION EN EVENTOS NACIONALES PARA POSICIONAMIENTO DE LAS ARTES E INDUSTRIAS CULTURALES	150130 : SAN BORJA	117 : EVENTOS	1 : Muy Alta	Fisico	0	0	0	0	1	1	0	1	4	3	2	1	13
					Financiero S/.	0.00	8,500.00	8,500.00	28,300.00	81,500.00	27,000.00	76,553.00	261,200.00	15,000.00	15,000.00	15,000.00	11,200.00	547,753.00
AOI00136303356	PARTICIPACIÓN EN LA FERIA INTERNACIONAL DEL LIBRO BUENOS AIRES 2026 - PERÚ PAIS INVITADO DE HONOR	150130 : SAN BORJA	117 : EVENTOS	3 : Muy Alta	Fisico	0	0	0	0	1	0	0	0	0	0	0	0	1
					Financiero S/.	0.00	44,500.00	72,500.00	3,501,220.00	1,326,870.82	964,919.18	3,990.00	0.00	0.00	0.00	0.00	0.00	5,914,000.00

OEI.07 FORTALECER LA GESTIÓN INSTITUCIONAL

AEI.07.01 Gestión administrativa y operativa efectiva en la entidad

COD.	Actividad Operativa / Inversiones	Ubigeo	U.M.	Prioridad	Meta	PROGRAMACION												Total Anual
						1	2	3	4	5	6	7	8	9	10	11	12	
AOI00136301240	GESTION ADMINISTRATIVA Y/O LEGAL	150130 : SAN BORJA	001 : ACCION	1 : Muy Alta	Fisico	0	0	1	0	1	6	0	1	2	0	0	5	16
					Financiero S/.	5,563.90	27,586.94	84,086.94	90,848.62	60,277.99	74,720.72	73,481.00	73,181.00	73,181.00	73,181.00	73,181.00	85,810.89	795,101.00
AOI00136301245	GESTION DE LA INFORMACION Y EL CONOCIMIENTO	150130 : SAN BORJA	001 : ACCION	1 : Muy Alta	Fisico	0	1	1	1	1	3	2	1	1	1	2	2	16
					Financiero S/.	0.00	55,000.00	65,513.10	63,334.76	55,530.80	775,000.00	69,721.34	55,000.00	55,000.00	55,000.00	55,000.00	55,000.00	1,359,100.00

OEI.07 FORTALECER LA GESTIÓN INSTITUCIONAL

AEI.07.02 Asistencia técnica para la gestión de políticas culturales permanente dirigido a gobiernos regionales y/o locales

COD.	Actividad Operativa / Inversiones	Ubigeo	U.M.	Prioridad	Meta	PROGRAMACION												Total Anual
						1	2	3	4	5	6	7	8	9	10	11	12	
AOI00136301247	IMPLEMENTACION DE ACTIVIDADES PARA LA ARTICULACION TERRITORIAL	150130 : SAN BORJA	120 : ENTIDAD	1 : Muy Alta	Fisico	0	0	10	5	20	15	5	10	0	0	20	10	95
					Financiero S/.	47,229.93	47,071.59	49,353.79	52,811.16	54,748.55	45,180.08	47,880.08	45,180.08	45,180.08	45,180.08	45,180.08	149,693.50	674,689.00

Centro de Costo: 13.04 - DIRECCIÓN DE ARTES

OEI.03 INCREMENTAR LA PARTICIPACIÓN DE LA POBLACIÓN EN BIENES Y SERVICIOS CULTURALES.

AEI.03.01 EXPRESIONES ARTÍSTICO CULTURALES PROMOVIDAS POR EL MINISTERIO DE CULTURA CON ACCESO A LA POBLACIÓN A NIVEL NACIONAL

COD.	Actividad Operativa / Inversiones	Ubigeo	U.M.	Prioridad	Meta	PROGRAMACION												Total Anual
						1	2	3	4	5	6	7	8	9	10	11	12	
AOI00136302787	PROMOCION DE FESTIVALES, CONCIERTOS, EXPOSICIONES, EXHIBICIONES EN ARTES E INDUSTRIAS CULTURALES PARA LA POBLACION	150130 : SAN BORJA	010 : BENEFICIARIO	1 : Muy Alta	Fisico	850	1000	4000	1900	3300	2500	3000	2500	2500	2800	3000	0	27350
					Financiero S/.	52,438.22	99,596.62	64,195.48	146,106.29	84,705.16	73,769.10	62,529.00	59,829.00	59,829.00	58,389.00	52,829.00	70,891.13	885,107.00

OEI.03 INCREMENTAR LA PARTICIPACIÓN DE LA POBLACIÓN EN BIENES Y SERVICIOS CULTURALES.

AEI.03.03 Fortalecimiento de la oferta cultural para el acceso de agentes culturales de la artes; industrias culturales y creativas

COD.	Actividad Operativa / Inversiones	Ubigeo	U.M.	Prioridad	Meta	PROGRAMACION												Total Anual
						1	2	3	4	5	6	7	8	9	10	11	12	
AOI00136302207	EJECUCION DE LOS ESTIMULOS ECONOMICOS PARA LAS ARTES ESCENICAS, ARTES VISUALES Y LA MUSICA	150130 : SAN BORJA	010 : BENEFICIARIO	1 : Muy Alta	Fisico	0	0	0	0	0	0	119	119	0	0	0	0	238
					Financiero S/.	0.00	18,000.00	18,000.00	26,000.00	18,000.00	69,400.00	69,400.00	18,700.00	5,100,500.00	10,000.00	2,000.00	0.00	5,350,000.00
AOI00136302783	PARTICIPACION EN EVENTOS INTERNACIONALES PARA POSICIONAMIENTO DE LAS ARTES E INDUSTRIAS CULTURALES	150130 : SAN BORJA	117 : EVENTOS	1 : Muy Alta	Fisico	0	0	0	0	1	0	0	0	0	0	1	0	2
					Financiero S/.	6,586.94	12,492.11	12,518.36	10,086.94	10,086.94	9,981.00	6,781.00	6,481.00	6,481.00	6,481.00	6,481.00	7,523.71	101,981.00
AOI00136302785	FORTALECIMIENTO DE CAPACIDADES PARA AGENTES CULTURALES	150130 : SAN BORJA	010 : BENEFICIARIO	1 : Muy Alta	Fisico	0	0	0	80	75	15	20	0	0	70	0	0	260
					Financiero S/.	0.00	0.00	0.00	12,000.00	6,000.00	1,700.00	0.00	0.00	1,920.00	0.00	0.00	0.00	21,620.00
AOI00136302786	FORTALECIMIENTO DE ORGANIZACIONES CULTURALES RECONOCIDAS COMO PUNTOS DE CULTURA	150130 : SAN BORJA	010 : BENEFICIARIO	1 : Muy Alta	Fisico	45	60	60	60	95	60	70	60	70	60	70	35	745
					Financiero S/.	0.00	5,000.00	12,000.00	12,000.00	15,800.00	15,000.00	12,100.00	5,000.00	10,000.00	5,000.00	10,000.00	25,500.00	127,400.00
AOI00136302987	IMPLEMENTACION DEL PROGRAMA DE ARTES EN LA ESCUELA -PASE	150130 : SAN BORJA	010 : BENEFICIARIO	1 : Muy Alta	Fisico	0	20	20	60	350	0	0	0	0	0	0	0	450
					Financiero S/.	0.00	0.00	0.00	1,000.00	1,000.00	3,500.00	3,000.00	3,000.00	0.00	0.00	0.00	0.00	11,500.00
AOI00136303065	GESTION DE INCENTIVOS NO ECONOMICOS	150130 : SAN BORJA	010 : BENEFICIARIO	1 : Muy Alta	Fisico	40	25	29	25	35	39	26	25	29	25	25	29	352
					Financiero S/.	0.00	0.00	0.00	2,500.00	2,500.00	2,500.00	2,500.00	2,500.00	2,500.00	1,500.00	0.00	0.00	16,500.00

OEI.07 FORTALECER LA GESTIÓN INSTITUCIONAL

AEI.07.01 Gestión administrativa y operativa efectiva en la entidad

COD.	Actividad Operativa / Inversiones	Ubigeo	U.M.	Prioridad	Meta	PROGRAMACION												Total Anual
						1	2	3	4	5	6	7	8	9	10	11	12	

AOI00136301344	GESTION ADMINISTRATIVA Y/O LEGAL	150130 : SAN BORJA	001 : ACCION	1 : Muy Alta	Fisico	1	1	1	1	1	2	1	1	1	1	2	1	14
					Financiero S/.	18,152.61	33,379.04	77,667.28	60,680.23	53,587.16	47,943.00	48,843.00	47,943.00	47,943.00	47,943.00	47,943.00	46,657.68	578,682.00
AOI00136302969	GESTION DE LA INFORMACION	150130 : SAN BORJA	001 : ACCION	1 : Muy Alta	Fisico	0	1	1	1	1	1	1	1	1	1	1	1	11
					Financiero S/.	0.00	5,000.00	5,000.00	5,000.00	5,000.00	5,000.00	5,000.00	5,000.00	5,000.00	5,000.00	5,000.00	5,000.00	55,000.00
AOI00136302986	IMPLEMENTACION DEL RENTOCA PARA EL SECTOR ARTES	150130 : SAN BORJA	001 : ACCION	1 : Muy Alta	Fisico	0	0	1	0	0	1	0	0	1	0	0	1	4
					Financiero S/.	0.00	9,500.00	14,500.00	11,000.00	14,500.00	12,500.00	12,500.00	12,500.00	12,500.00	12,500.00	17,000.00	16,000.00	145,000.00
AOI00136303372	IMPLEMENTACION DEL SERVICIO DE ORIENTACIÓN AL ARTISTA	150130 : SAN BORJA	010 : BENEFICIARIO	3 : Muy Alta	Fisico	0	55	30	30	50	30	30	30	30	30	30	30	375
					Financiero S/.	0.00	5,000.00	5,000.00	5,000.00	5,000.00	5,000.00	5,000.00	5,000.00	5,000.00	0.00	0.00	0.00	40,000.00

OEI.07 FORTALECER LA GESTIÓN INSTITUCIONAL

AEI.07.02 Asistencia técnica para la gestión de políticas culturales permanente dirigido a gobiernos regionales y/o locales

COD.	Actividad Operativa / Inversiones	Ubigeo	U.M.	Prioridad	Meta	PROGRAMACION												Total Anual
						1	2	3	4	5	6	7	8	9	10	11	12	
AOI00136301362	IMPLEMENTACION DE ACTIVIDADES PARA LA ARTICULACION TERRITORIAL	150130 : SAN BORJA	120 : ENTIDAD	1 : Muy Alta	Fisico	0	6	6	6	5	5	5	5	12	11	4	0	65
					Financiero S/.	11,698.39	9,499.06	18,733.19	13,284.87	15,469.51	16,443.00	17,690.50	16,443.00	16,513.84	16,443.00	12,328.00	26,385.64	190,932.00

Centro de Costo: 13.05 - DIRECCIÓN DE ELENCOS NACIONALES

OEI.03 INCREMENTAR LA PARTICIPACIÓN DE LA POBLACIÓN EN BIENES Y SERVICIOS CULTURALES.

AEI.03.01 EXPRESIONES ARTÍSTICO CULTURALES PROMOVIDAS POR EL MINISTERIO DE CULTURA CON ACCESO A LA POBLACIÓN A NIVEL NACIONAL

COD.	Actividad Operativa / Inversiones	Ubigeo	U.M.	Prioridad	Meta	PROGRAMACION												Total Anual
						1	2	3	4	5	6	7	8	9	10	11	12	
AOI00136302497	PRESENTACION ARTISTICA DE LOS ELENCOS NACIONALES	150130 : SAN BORJA	010 : BENEFICIARIO	1 : Muy Alta	Fisico	0	5450	1670	10000	8500	7500	13500	8000	7500	12500	3000	5000	82620
					Financiero S/.	1,723,972.00	1,714,976.57	1,863,073.69	1,893,640.60	1,883,313.01	2,098,466.50	2,145,298.15	1,968,140.18	1,837,362.52	1,748,257.36	1,747,105.82	1,845,322.60	22,468,929.00
AOI00136303360	PRESENTACION ARTISTICA DE LOS ELENCOS NACIONALES EN LA FERIA INTERNACIONAL DE LIBRO DE BUENOS AIRES - ARGENTINA	150130 : SAN BORJA	010 : BENEFICIARIO	3 : Muy Alta	Fisico	0	0	0	1070	930	0	0	0	0	0	0	0	2000
					Financiero S/.	0.00	0.00	3,500.00	440,415.46	448,117.87	307,966.67	0.00	0.00	0.00	0.00	0.00	0.00	1,200,000.00
AOI00136303379	DESARROLLO Y/O FORMACION DE PUBLICOS	150130 : SAN BORJA	010 : BENEFICIARIO	3 : Muy Alta	Fisico	0	0	0	40	980	40	40	0	0	0	40	0	1140
					Financiero S/.	0.00	0.00	0.00	0.00	5,760.00	13,240.00	5,000.00	5,000.00	5,000.00	5,000.00	5,000.00	5,000.00	49,000.00

OEI.07 FORTALECER LA GESTIÓN INSTITUCIONAL

AEI.07.01 Gestión administrativa y operativa efectiva en la entidad

COD.	Actividad Operativa / Inversiones	Ubigeo	U.M.	Prioridad	Meta	PROGRAMACION												Total Anual
						1	2	3	4	5	6	7	8	9	10	11	12	
AOI00136301261	GESTION ADMINISTRATIVA Y/O LEGAL	150130 : SAN BORJA	001 : ACCION	1 : Muy Alta	Fisico	0	0	0	1	0	0	1	0	0	1	0	1	4
					Financiero S/.	68,637.20	95,383.34	109,643.66	101,413.79	98,326.70	95,068.92	100,111.22	97,511.22	95,577.39	87,129.03	84,812.19	84,907.34	1,118,522.00

Centro de Costo: 13.06 - GRAN TEATRO NACIONAL

OEI.03 INCREMENTAR LA PARTICIPACIÓN DE LA POBLACIÓN EN BIENES Y SERVICIOS CULTURALES.

AEI.03.01 EXPRESIONES ARTÍSTICO CULTURALES PROMOVIDAS POR EL MINISTERIO DE CULTURA CON ACCESO A LA POBLACIÓN A NIVEL NACIONAL

COD.	Actividad Operativa / Inversiones	Ubigeo	U.M.	Prioridad	Meta	PROGRAMACION												Total Anual
						1	2	3	4	5	6	7	8	9	10	11	12	
AOI00136302931	PRODUCCION Y COPRODUCCION DE ESPECTACULOS PARA EL ACCESO AL PUBLICO	150130 : SAN BORJA	010 : BENEFICIARIO	1 : Muy Alta	Fisico	27000	39800	34500	36300	34200	31000	34500	52300	35200	30200	32200	25400	412600
					Financiero S/.	294,811.78	524,337.54	540,701.82	458,944.17	960,383.19	825,333.62	593,750.95	663,976.68	730,226.89	1,131,379.89	559,118.89	729,359.58	8,012,325.00
AOI00136302934	DESARROLLO Y/O FORMACION DE PUBLICOS	150130 : SAN BORJA	010 : BENEFICIARIO	1 : Muy Alta	Fisico	0	110	120	1390	2110	5480	1500	1450	1450	1450	1430	0	16490
					Financiero S/.	0.00	10,570.00	25,800.00	18,984.80	29,276.00	31,936.20	35,555.00	22,180.00	17,500.00	12,000.00	0.00	0.00	203,802.00

OEI.07 FORTALECER LA GESTIÓN INSTITUCIONAL

AEI.07.01 Gestión administrativa y operativa efectiva en la entidad

COD.	Actividad Operativa / Inversiones	Ubigeo	U.M.	Prioridad	Meta	PROGRAMACION												Total Anual
						1	2	3	4	5	6	7	8	9	10	11	12	
AOI00136302674	OPERACION Y MANTENIMIENTO DEL GRAN TEATRO NACIONAL	150130 : SAN	001 : ACCION	1 : Muy Alta	Fisico	20	20	20	20	20	20	20	20	20	21	20	20	241

		BORJA			Financiero S/.	108,618.31	103,887.23	104,589.00	107,522.55	111,130.58	117,763.08	123,463.08	117,763.08	117,763.08	117,763.08	117,763.08	197,689.85	1,445,716.00

Centro de Costo: 14.01 - QHAPAQ NAN

OEI.01 FORTALECER LA IDENTIDAD Y LA APROPIACIÓN SOCIAL DEL PATRIMONIO CULTURAL DE LA POBLACIÓN

AEI.01.01 Espacios de sensibilización sobre el patrimonio cultural permanente dirigidos a la ciudadanía

COD.	Actividad Operativa / Inversiones	Ubigeo	U.M.	Prioridad	Meta	PROGRAMACION												Total Anual
						1	2	3	4	5	6	7	8	9	10	11	12	
AOI00136303283	DIFUSION Y PROMOCION DEL PATRIMONIO CULTURAL VINCULADO A LA RED VIAL INCA QHAPAQ ÑAN	000000 : MULTIDISTRITAL	259 : PERSONA INFORMADA	1 : Muy Alta	Fisico	25	85	140	920	655	1025	485	545	830	590	625	110	6035
					Financiero S/.	114,579.30	113,587.85	114,022.35	136,540.39	119,251.11	249,562.48	150,769.76	142,654.08	128,129.29	135,630.04	128,999.47	109,945.88	1,643,672.00

OEI.01 FORTALECER LA IDENTIDAD Y LA APROPIACIÓN SOCIAL DEL PATRIMONIO CULTURAL DE LA POBLACIÓN

AEI.01.03 Acceso oportuno para la investigación sobre el patrimonio cultural dirigido a colectivos portadores e investigadores

COD.	Actividad Operativa / Inversiones	Ubigeo	U.M.	Prioridad	Meta	PROGRAMACION												Total Anual
						1	2	3	4	5	6	7	8	9	10	11	12	
AOI00136303284	EJECUCION DE PROYECTOS DE INVESTIGACION ARQUEOLOGICA VINCULADOS A LA RED VIAL INCA QHAPAQ ÑAN	000000 : MULTIDISTRITAL	066 : INVESTIGACION	1 : Muy Alta	Fisico	0	0	0	0	0	0	0	0	0	0	2	0	2
					Financiero S/.	12,439.57	8,688.53	5,396.02	3,259.66	15,516.73	14,832.73	0.00	4,000.00	8,871.31	12,147.51	8,871.31	8,871.31	102,894.68
AOI00136303285	INVESTIGACION SOBRE DEL PATRIMONIO CULTURAL VINCULADO A LA RED VIAL INCA QHAPAQ ÑAN.	000000 : MULTIDISTRITAL	066 : INVESTIGACION	1 : Muy Alta	Fisico	0	0	0	0	0	1	1	0	0	0	5	5	12
					Financiero S/.	20,942.61	18,714.88	21,514.93	39,347.80	72,693.78	58,563.31	51,699.82	46,797.38	35,003.09	42,622.39	22,557.78	84,730.20	515,187.97
AOI00136303286	INVESTIGACION EN EL SANTUARIO ARQUEOLÓGICO DE PACHACAMAC. LIMA - LIMA - LURIN.	150119 : LURIN	066 : INVESTIGACION	1 : Muy Alta	Fisico	0	0	3	0	0	2	1	0	3	0	1	3	13
					Financiero S/.	30,900.95	30,900.95	24,899.53	30,617.93	21,617.93	21,617.93	23,117.93	21,617.93	21,617.93	21,617.93	21,771.79	31,739.62	302,038.35

OEI.02 OPTIMIZAR LA GESTIÓN INTEGRAL DEL PATRIMONIO CULTURAL EN BENEFICIO DE LA POBLACIÓN

AEI.02.01 Declaratoria del patrimonio cultural de la nación permanente en beneficio de la población

COD.	Actividad Operativa / Inversiones	Ubigeo	U.M.	Prioridad	Meta	PROGRAMACION												Total Anual
						1	2	3	4	5	6	7	8	9	10	11	12	
AOI00136303287	CAPACITACION SOBRE IDENTIFICACION Y REGISTRO ARQUEOLOGICO DE LA RED VIAL INCA QHAPAQ ÑAN Y EL PATRIMONIO CULTURAL ASOCIADO A NIVEL NACIONAL	000000 : MULTIDISTRITAL	088 : PERSONA CAPACITADA	1 : Muy Alta	Fisico	0	10	0	30	30	5	0	0	0	0	15	0	90
					Financiero S/.	26,353.43	27,916.33	23,565.04	19,616.32	24,469.19	54,639.37	16,477.78	0.00	14,625.73	13,477.78	15,287.88	12,252.78	248,681.63
AOI00136303288	IDENTIFICACION DEL PATRIMONIO CULTURAL	000000 : MULTIDISTRITAL	610 : DOCUMENTO TECNICO	1 : Muy Alta	Fisico	0	0	0	0	0	0	0	0	0	2	0	0	2
					Financiero S/.	0.00	0.00	0.00	6,594.48	285.61	175.30	0.00	11,500.00	12,442.98	45,220.12	24,755.94	24,755.94	125,730.37
AOI00136303289	ELABORACION DEL DIAGNOSTICO PRELIMINAR DEL SANEAMIENTO FISICO LEGAL DE CAMINOS Y SITIOS DEL QHAPAQ ÑAN PARA DECLARATORIA COMO PATRIMONIO CULTURAL DE LA NACION	000000 : MULTIDISTRITAL	030 : DIAGNOSTICO	1 : Muy Alta	Fisico	0	0	0	0	0	0	0	0	0	0	0	2	2
					Financiero S/.	14,360.82	14,348.22	14,328.11	14,342.69	14,182.01	37,878.61	6,455.29	17,855.01	1,787.00	16,019.30	13,733.34	23,474.60	188,765.00

OEI.02 OPTIMIZAR LA GESTIÓN INTEGRAL DEL PATRIMONIO CULTURAL EN BENEFICIO DE LA POBLACIÓN

AEI.02.03 BIENES DEL PATRIMONIO CULTURAL DE LA NACIÓN PROTEGIDOS EN BENEFICIO DE LA POBLACIÓN

COD.	Actividad Operativa / Inversiones	Ubigeo	U.M.	Prioridad	Meta	PROGRAMACION												Total Anual
						1	2	3	4	5	6	7	8	9	10	11	12	
AOI00136303290	INTERVENCION EN PATRIMONIO CULTURAL INMUEBLE CON FINES DE CONSERVACION VINCULADOS A LA RED VIAL INCA QHAPAQ ÑAN.	000000 : MULTIDISTRITAL	530 : BIEN	1 : Muy Alta	Fisico	0	0	0	0	0	1	0	0	0	0	2	2	5
					Financiero S/.	168,733.37	195,797.44	199,640.97	330,316.17	280,544.51	509,219.99	353,124.82	318,768.66	279,675.58	187,467.88	184,529.27	176,499.77	3,184,318.43
AOI00136303291	INTERVENCION EN PATRIMONIO CULTURAL INMUEBLE CON FINES DE CONSERVACION (SANTUARIO ARQUEOLOGICO DE PACHACAMAC)	150119 : LURIN	530 : BIEN	1 : Muy Alta	Fisico	0	0	0	0	0	0	0	0	0	0	0	1	1
					Financiero S/.	32,332.57	32,332.57	32,332.57	32,332.57	32,332.57	30,763.30	37,282.57	32,332.57	32,332.57	32,332.57	32,332.57	32,332.57	391,371.57

OEI.07 FORTALECER LA GESTIÓN INSTITUCIONAL

AEI.07.01 Gestión administrativa y operativa efectiva en la entidad

COD.	Actividad Operativa / Inversiones	Ubigeo	U.M.	Prioridad	Meta	PROGRAMACION												Total Anual
						1	2	3	4	5	6	7	8	9	10	11	12	
AOI00136303292	GESTION OPERATIVA Y ADMINISTRATIVA DEL PROYECTO QHAPAQ ÑAN SEDE NACIONAL	150130 : SAN BORJA	001 : ACCION	1 : Muy Alta	Fisico	2	3	7	8	7	6	3	3	5	5	3	6	58
					Financiero S/.	74,923.65	93,229.81	111,594.71	144,035.33	120,374.07	165,969.28	102,642.72	100,853.72	101,209.44	102,500.11	103,889.45	104,932.93	1,326,155.22

AOI00136303293	GESTION OPERATIVA Y ADMINISTRATIVA DEL SANTUARIO ARQUEOLOGICO DE PACHACAMAC . LIMA - LIMA - LURIN	150119 : LURIN	001 : ACCION	1 : Muy Alta	Fisico	0	0	0	0	0	3	0	0	0	0	0	3	6
					Financiero S/.	32,378.65	32,998.20	32,998.20	32,998.20	32,679.05	33,317.35	33,998.20	32,998.20	32,998.20	32,998.20	32,998.19	33,998.14	397,358.78

Centro de Costo: 15.01 - DIRECCIÓN GENERAL DE CIUDADANÍA INTERCULTURAL

OEI.04 FORTALECER LAS COMPETENCIAS INTERCULTURALES CON PERTINENCIA CULTURAL Y LINGÜÍSTICA; EN BENEFICIO DE LA POBLACIÓN.

AEI.04.01 ASISTENCIA TÉCNICA PERMANENTE PARA LA INCORPORACIÓN DEL ENFOQUE INTERCULTURAL, A ENTIDADES, SERVIDORES PÚBLICOS Y CIUDADANÍA EN GENERAL.

COD.	Actividad Operativa / Inversiones	Ubigeo	U.M.	Prioridad	Meta	PROGRAMACION												Total Anual
						1	2	3	4	5	6	7	8	9	10	11	12	
AOI00136301757	A1. INCORPORACIÓN DEL ENFOQUE INTERCULTURAL EN ENTIDADES PARA LA PRESTACIÓN DE SERVICIOS CON PERTINENCIA CULTURAL	150130 : SAN BORJA	120 : ENTIDAD	1 : Muy Alta	Fisico	0	2	2	4	4	4	4	4	4	2	0	0	30
					Financiero S/.	109,821.28	125,142.47	139,164.84	151,243.33	143,223.85	164,969.92	171,112.26	169,255.88	136,529.92	137,689.92	123,072.89	214,486.15	1,785,712.71
AOI00136302939	A2. GESTIÓN TERRITORIAL CON ENFOQUE INTERCULTURAL	150130 : SAN BORJA	120 : ENTIDAD	1 : Muy Alta	Fisico	0	5	5	5	5	5	5	5	5	5	5	0	50
					Financiero S/.	0.00	10,000.00	45,270.00	52,630.00	45,630.00	45,130.00	48,930.00	46,454.45	44,130.00	10,130.00	10,130.00	10,430.00	368,864.45
AOI00136303059	A5. IMPLEMENTACIÓN DE LA INTERVENCIÓN DEL MINCUL EN LA ESTRATEGIA DE ACCIÓN SOCIAL CON SOSTENIBILIDAD (EASS)	150130 : SAN BORJA	036 : DOCUMENTO	1 : Muy Alta	Fisico	1	0	0	1	0	0	1	0	0	1	0	0	4
					Financiero S/.	0.00	6,400.00	61,357.11	54,640.00	48,234.17	13,663.96	33,000.00	25,101.94	33,000.00	35,840.00	35,840.00	14,995.45	362,072.63

OEI.04 FORTALECER LAS COMPETENCIAS INTERCULTURALES CON PERTINENCIA CULTURAL Y LINGÜÍSTICA; EN BENEFICIO DE LA POBLACIÓN.

AEI.04.02 Fortalecimiento de capacidades realizadas para la incorporación del enfoque intercultural a entidades de los 3 niveles de gobierno

COD.	Actividad Operativa / Inversiones	Ubigeo	U.M.	Prioridad	Meta	PROGRAMACION												Total Anual
						1	2	3	4	5	6	7	8	9	10	11	12	
AOI00136302938	A3. FORTALECIMIENTO DE CAPACIDADES INTERCULTURALES Y PROMOCIÓN DE CIUDADANÍA INTERCULTURAL	150130 : SAN BORJA	088 : PERSONA CAPACITADA	1 : Muy Alta	Fisico	0	20	150	240	640	240	180	640	240	240	680	60	3330
					Financiero S/.	113.00	18,113.00	18,130.00	62,780.00	61,094.70	36,776.30	33,158.00	32,858.00	32,858.00	11,858.00	11,858.00	16,547.84	336,144.84
AOI00136303043	A6. FORTALECIMIENTO DE CAPACIDADES INTERCULTURALES EN LOS SERVIDORES PÚBLICOS DE LOS SECTORES Y PERSONAL DE LAS FFAA QUE PARTICIPAN EN LAS PIAS.	150130 : SAN BORJA	088 : PERSONA CAPACITADA	2 : Alta	Fisico	0	0	0	0	0	0	0	0	0	0	0	184	184
					Financiero S/.	0.00	3,410.19	18,534.14	16,617.27	18,394.62	18,587.00	12,268.93	12,400.00	7,800.00	67,624.00	64,089.00	9,282.82	249,007.97
AOI00136303300	A7. ACOMPAÑAMIENTO PARA EL ACCESO A SERVICIOS PÚBLICOS DE LAS PIAS.	150130 : SAN BORJA	259 : PERSONA INFORMADA	1 : Muy Alta	Fisico	0	0	0	0	0	0	0	0	0	0	0	8012	8012
					Financiero S/.	0.00	11,520.00	26,867.99	180,071.53	215,820.70	349,685.93	194,896.70	167,000.00	0.00	333,599.29	170,296.33	0.00	1,649,758.47
AOI00136303301	A8. FACILITACIÓN INTERCULTURAL PARA EL ACCESO A SERVICIOS PÚBLICOS A TRAVÉS DE LAS PIAS.	150130 : SAN BORJA	087 : PERSONA ATENDIDA	1 : Muy Alta	Fisico	0	0	0	0	0	0	0	0	0	0	0	23619	23619
					Financiero S/.	0.00	11,520.00	12,321.28	40,409.30	41,112.80	113,949.90	71,600.50	46,667.87	65,613.43	58,700.00	47,700.00	12,773.77	522,368.85
AOI00136303303	A9. MONITOREO DE LA PRESTACIÓN DE SERVICIOS DEL MINCUL EN LAS PIAS	150130 : SAN BORJA	519 : MONITOREO	1 : Muy Alta	Fisico	0	0	1	3	2	1	1	0	1	2	1	0	12
					Financiero S/.	0.00	19,500.00	0.00	14,560.08	10,850.95	27,749.05	53,000.00	35,520.00	18,463.00	26,700.00	19,800.00	19,800.00	245,943.08

OEI.05 FORTALECER EL EJERCICIO DE LOS DERECHOS COLECTIVOS DE LOS PUEBLOS INDÍGENAS U ORIGINARIOS Y LOS PUEBLOS INDÍGENAS EN SITUACIÓN DE AISLAMIENTO Y CONTACTO INICIAL (PIACI)

AEI.05.04 Asistencia técnica permanente orientadas al respeto y ejercicio de los derechos colectivos dirigido a los pueblos indígenas u originarios y entidades públicas.

COD.	Actividad Operativa / Inversiones	Ubigeo	U.M.	Prioridad	Meta	PROGRAMACION												Total Anual
						1	2	3	4	5	6	7	8	9	10	11	12	
AOI00136303046	A4. SEGUIMIENTO A LA COMISIÓN MULTISECTORIAL DE PUEBLOS INDÍGENAS (DECRETO SUPREMO Nº 005-2021-MC)	150130 : SAN BORJA	599 : ACTA	1 : Muy Alta	Fisico	0	0	1	0	0	0	0	0	0	0	1	0	2
					Financiero S/.	0.00	4,000.00	20,000.00	8,000.00	10,880.00	20,000.00	81,830.00	20,000.00	20,000.00	0.00	0.00	5,813.00	190,523.00

Centro de Costo: 15.02 - DIRECCIÓN DE POLÍTICAS INDÍGENAS

OEI.04 FORTALECER LAS COMPETENCIAS INTERCULTURALES CON PERTINENCIA CULTURAL Y LINGÜÍSTICA; EN BENEFICIO DE LA POBLACIÓN.

AEI.04.01 ASISTENCIA TÉCNICA PERMANENTE PARA LA INCORPORACIÓN DEL ENFOQUE INTERCULTURAL, A ENTIDADES, SERVIDORES PÚBLICOS Y CIUDADANÍA EN GENERAL.

COD.	Actividad Operativa / Inversiones	Ubigeo	U.M.	Prioridad	Meta	PROGRAMACION												Total Anual
						1	2	3	4	5	6	7	8	9	10	11	12	
AOI00136301377	A2: FORTALECIMIENTO DE CAPACIDADES A SERVIDORES Y FUNCIONARIOS PÚBLICOS Y A PUEBLOS INDÍGENAS U ORIGINARIOS EN MATERIA DE DERECHOS COLECTIVOS	000000 : MULTIDISTRITAL	088 : PERSONA CAPACITADA	1 : Muy Alta	Fisico	6	23	22	550	918	100	100	80	100	0	50	0	1949
					Financiero S/.	28,725.00	32,951.05	46,892.55	70,450.94	88,644.35	54,288.25	67,719.96	64,260.82	69,260.82	35,760.82	26,260.82	24,496.95	609,712.33
AOI00136303306	A4: PROMOCIÓN DE LA RED NACIONAL DE MUJERES INDÍGENAS U ORIGINARIAS Y AFROPERUANAS - RED MIA	000000 : MULTIDISTRITAL	227 : CAPACITACION	1 : Muy Alta	Fisico	0	1	12	4	5	4	5	5	5	5	5	0	51
					Financiero S/.	11,200.00	11,200.00	15,673.24	22,158.04	16,742.10	16,173.88	17,473.88	16,173.88	16,173.88	10,173.88	10,173.88	13,897.50	177,214.16

OEI.05 FORTALECER EL EJERCICIO DE LOS DERECHOS COLECTIVOS DE LOS PUEBLOS INDÍGENAS U ORIGINARIOS Y LOS PUEBLOS INDÍGENAS EN SITUACIÓN DE AISLAMIENTO Y CONTACTO INICIAL (PIACI)

AEI.05.04 Asistencia técnica permanente orientadas al respeto y ejercicio de los derechos colectivos dirigido a los pueblos indígenas u originarios y entidades públicas.

COD.	Actividad Operativa / Inversiones	Ubigeo	U.M.	Prioridad	Meta	PROGRAMACION 1	2	3	4	5	6	7	8	9	10	11	12	Total Anual
AOI00136301355	A3: ASISTENCIA TÉCNICA EN ESPACIOS DE DIÁLOGO Y MULTISECTORIALES CON PARTICIPACIÓN DE PUEBLOS INDÍGENAS	000000 : MULTIDISTRITAL	535 : ASISTENCIA TECNICA	1 : Muy Alta	Fisico	1	2	0	4	2	0	0	0	0	1	0	0	10
					Financiero S/.	18,190.84	19,890.61	24,702.62	24,785.84	24,831.92	24,847.76	25,347.76	24,847.76	24,847.76	24,847.76	24,847.76	38,532.67	300,521.06
AOI00136301357	A5: PROMOCIÓN Y DEFENSA DE LOS DERECHOS COLECTIVOS DE PUEBLOS INDÍGENAS EN LOS SERVICIOS PÚBLICOS, INSTRUMENTOS DE GESTIÓN Y POLÍTICAS PÚBLICAS	000000 : MULTIDISTRITAL	535 : ASISTENCIA TECNICA	1 : Muy Alta	Fisico	1	3	2	4	1	3	3	3	3	2	2	0	27
					Financiero S/.	16,850.00	33,410.00	41,512.96	49,185.75	45,235.53	47,900.82	44,800.82	43,260.82	34,900.82	28,900.82	21,145.32	34,906.52	442,010.18
AOI00136303047	A1. CONDUCCIÓN E IMPLEMENTACIÓN DE LA POLÍTICA NACIONAL DE PUEBLOS INDÍGENAS (PNPI)	000000 : MULTIDISTRITAL	036 : DOCUMENTO	1 : Muy Alta	Fisico	0	0	5	0	1	4	6	7	6	6	2	0	37
					Financiero S/.	4,526.38	12,519.19	36,564.54	25,772.17	5,210.94	33,597.84	50,220.94	36,586.94	36,586.94	95,086.94	14,114.94	24,212.51	375,000.27
AOI00136303308	A6: PROMOCIÓN Y REVALORIZACIÓN DE LOS SABERES Y CONOCIMIENTOS TRADICIONALES DE LOS PUEBLOS INDÍGENAS	000000 : MULTIDISTRITAL	535 : ASISTENCIA TECNICA	1 : Muy Alta	Fisico	0	1	0	0	1	0	0	0	0	1	0	0	3
					Financiero S/.	0.00	0.00	0.00	0.00	0.00	0.00	2,960.00	0.00	2,960.00	0.00	2,960.00	0.00	8,880.00

Centro de Costo: 15.03 - DIRECCIÓN DE POLÍTICAS PARA LA POBLACIÓN AFROPERUANA

OEI.06 FORTALECER LA PROMOCIÓN Y EJERCICIO DE LOS DERECHOS DEL PUEBLO AFROPERUANO

AEI.06.01 Asistencia técnica en materia de derechos del pueblo afroperuano permanente a entidades publicas y privadas y organizaciones representativas afroperuanas.

COD.	Actividad Operativa / Inversiones	Ubigeo	U.M.	Prioridad	Meta	PROGRAMACION 1	2	3	4	5	6	7	8	9	10	11	12	Total Anual
AOI00136301367	A1: ASISTENCIA TÉCNICA PARA LA FORMULACIÓN, SEGUIMIENTO Y EVALUACIÓN DE INSTRUMENTOS NORMATIVOS Y/O DE POLÍTICAS PÚBLICAS PARA EL PUEBLO AFROPERUANO	150130 : SAN BORJA	120 : ENTIDAD	1 : Muy Alta	Fisico	0	0	1	1	1	1	1	1	1	1	1	1	10
					Financiero S/.	19,731.67	20,400.35	25,211.49	28,615.00	24,430.81	47,113.19	34,982.00	28,482.00	28,482.00	28,482.00	28,482.00	28,484.00	342,896.51
AOI00136302645	A2: FORTALECIMIENTO DE LA PARTICIPACIÓN DEL PUEBLO AFROPERUANO EN ESPACIOS DE TOMA DE DECISIÓN	150130 : SAN BORJA	535 : ASISTENCIA TECNICA	1 : Muy Alta	Fisico	0	1	1	1	1	0	1	0	1	1	0	1	8
					Financiero S/.	19,716.42	20,420.64	24,772.57	32,462.79	28,360.09	79,901.14	34,932.00	28,432.00	28,432.00	28,432.00	28,432.00	28,433.81	382,727.46

OEI.06 FORTALECER LA PROMOCIÓN Y EJERCICIO DE LOS DERECHOS DEL PUEBLO AFROPERUANO

AEI.06.02 Servicio de información permanente sobre pueblo afroperuano dirigido a la ciudadanía.

COD.	Actividad Operativa / Inversiones	Ubigeo	U.M.	Prioridad	Meta	PROGRAMACION 1	2	3	4	5	6	7	8	9	10	11	12	Total Anual
AOI00136301381	A3: IMPLEMENTACIÓN DE UN SERVICIO DE GESTIÓN DE INFORMACION SOBRE PUEBLO AFROPERUANO.	150130 : SAN BORJA	086 : PERSONA	1 : Muy Alta	Fisico	0	1	1	0	1	1	1	1	1	1	1	1	10
					Financiero S/.	12,000.00	12,745.50	20,087.52	25,727.50	25,841.55	25,948.40	25,800.00	11,800.00	11,800.00	11,800.00	11,800.00	11,802.00	207,152.47

OEI.06 FORTALECER LA PROMOCIÓN Y EJERCICIO DE LOS DERECHOS DEL PUEBLO AFROPERUANO

AEI.06.03 ESPACIOS DE RECONOCIMIENTO DE LOS APORTES DEL PUEBLO AFROPERUANO, IMPLEMENTADOS, DIRIGIDO A LA POBLACIÓN

COD.	Actividad Operativa / Inversiones	Ubigeo	U.M.	Prioridad	Meta	PROGRAMACION 1	2	3	4	5	6	7	8	9	10	11	12	Total Anual
AOI00136303050	A4: VISIBILIZACIÓN DE LA SITUACIÓN SOCIOECONÓMICA DEL PUEBLO AFROPERUANO Y SUS APORTES AL DESARROLLO NACIONAL.	150130 : SAN BORJA	117 : EVENTOS	1 : Muy Alta	Fisico	0	0	1	0	1	1	1	1	1	1	0	0	7
					Financiero S/.	0.00	740.00	15,684.05	63,270.14	60,321.37	194,380.00	77,660.00	12,000.00	12,000.00	12,000.00	12,000.00	12,000.00	472,055.56

Centro de Costo: 15.04 - DIRECCIÓN DE DIVERSIDAD CULTURAL Y ELIMINACIÓN DE LA DISCRIMINACIÓN RACIAL

OEI.04 FORTALECER LAS COMPETENCIAS INTERCULTURALES CON PERTINENCIA CULTURAL Y LINGÜÍSTICA; EN BENEFICIO DE LA POBLACIÓN.

AEI.04.07 FORTALECIMIENTO DE CAPACIDADES PARA LA VALORACIÓN DE LA DIVERSIDAD CULTURAL, LA ELIMINACIÓN DEL RACISMO Y LA DISCRIMINACIÓN ÉTNICO-RACIAL PERMANENTE PARA LA CIUDADANÍA EN GENERAL.

COD.	Actividad Operativa / Inversiones	Ubigeo	U.M.	Prioridad	Meta	PROGRAMACION 1	2	3	4	5	6	7	8	9	10	11	12	Total Anual
AOI00136302977	ASISTENCIA TÉCNICA Y FORTALECIMIENTO DE ENTIDADES PÚBLICAS PARA ASEGURAR SERVICIOS LIBRES DE RACISMO Y DISCRIMINACIÓN RACIAL	150130 : SAN BORJA	120 : ENTIDAD	1 : Muy Alta	Fisico	0	4	7	8	45	35	35	6	6	6	6	2	160
					Financiero S/.	22,316.29	37,805.02	37,401.02	32,503.19	56,597.43	47,855.37	63,314.36	25,816.29	23,816.29	23,816.29	22,812.44	22,816.29	416,870.28
AOI00136302983	IMPLEMENTACIÓN DE ACTIVIDADES DIRIGIDAS A LA CIUDADANÍA PARA LA PROMOCIÓN DE LA VALORACIÓN POSITIVA DE LA DIVERSIDAD CULTURAL Y LA PREVENCIÓN DE LA DISCRIMINACIÓN RACIAL	150130 : SAN BORJA	086 : PERSONA	1 : Muy Alta	Fisico	35250	0	20100	80100	50300	40020	30000	360	0	10	300	0	256440
					Financiero S/.	20,941.00	46,278.23	67,943.85	134,965.54	50,185.56	133,455.00	83,315.06	36,870.00	27,122.98	23,759.52	22,085.74	32,400.00	679,322.48

OEI.04 FORTALECER LAS COMPETENCIAS INTERCULTURALES CON PERTINENCIA CULTURAL Y LINGÜÍSTICA; EN BENEFICIO DE LA POBLACIÓN.

AEI.04.08 SERVICIO DE ATENCIÓN DE CASOS DE RACISMO Y LA DISCRIMINACIÓN ÉTNICO-RACIAL OPORTUNA DIRIGIDA LOS CIUDADANOS.

COD.	Actividad Operativa / Inversiones	Ubigeo	U.M.	Prioridad	Meta	PROGRAMACION												Total Anual
						1	2	3	4	5	6	7	8	9	10	11	12	
AOI00136302984	ORIENTACIÓN EN CASOS DE DISCRIMINACIÓN ÉTNICO RACIAL Y RACISMO	150130 : SAN BORJA	006 : ATENCION	1 : Muy Alta	Fisico	25	25	25	25	25	25	25	25	20	20	20	20	280
					Financiero S/.	19,452.29	60,900.00	52,463.25	42,685.93	37,930.00	71,029.70	51,326.23	37,500.00	51,706.34	38,818.00	37,440.00	24,925.50	526,177.24

Centro de Costo: 16.01 - DIRECCIÓN GENERAL DE DERECHOS DE LOS PUEBLOS INDÍGENAS

OEI.04 FORTALECER LAS COMPETENCIAS INTERCULTURALES CON PERTINENCIA CULTURAL Y LINGÜÍSTICA; EN BENEFICIO DE LA POBLACIÓN.

AEI.04.02 Fortalecimiento de capacidades realizadas para la incorporación del enfoque intercultural a entidades de los 3 niveles de gobierno

COD.	Actividad Operativa / Inversiones	Ubigeo	U.M.	Prioridad	Meta	PROGRAMACION												Total Anual
						1	2	3	4	5	6	7	8	9	10	11	12	
AOI00136301870	FORTALECIMIENTO DE CAPACIDADES SOBRE DERECHOS COLECTIVOS DE PUEBLOS INDIGENAS U ORIGINARIOS CON ENFOQUE DE GÉNERO	150130 : SAN BORJA	088 : PERSONA CAPACITADA	2 : Alta	Fisico	0	0	30	30	0	30	0	30	60	0	20	0	200
					Financiero S/.	6,697.94	6,586.94	6,586.94	6,586.94	6,586.94	18,106.94	7,886.94	48,146.94	8,906.94	7,586.94	7,357.46	6,886.94	137,924.80

OEI.05 FORTALECER EL EJERCICIO DE LOS DERECHOS COLECTIVOS DE LOS PUEBLOS INDÍGENAS U ORIGINARIOS Y LOS PUEBLOS INDÍGENAS EN SITUACIÓN DE AISLAMIENTO Y CONTACTO INICIAL (PIACI)

AEI.05.02 Servicio de información permanente sobre pueblos indígenas u originarios dirigido a la ciudadanía

COD.	Actividad Operativa / Inversiones	Ubigeo	U.M.	Prioridad	Meta	PROGRAMACION												Total Anual
						1	2	3	4	5	6	7	8	9	10	11	12	
AOI00136301232	MONITOREO Y GESTIÓN DE LA INFORMACIÓN SOBRE PUEBLOS INDÍGENAS U ORIGINARIOS Y LENGUAS INDÍGENAS U ORIGINARIAS	150130 : SAN BORJA	476 : SOLICITUD	1 : Muy Alta	Fisico	50	50	50	50	50	50	50	50	50	50	50	50	600
					Financiero S/.	23,597.76	39,588.76	51,597.76	45,597.76	50,472.76	45,597.76	46,797.76	45,597.76	91,597.76	148,789.76	23,597.76	25,047.76	637,881.12
AOI00136301233	ELABORACIÓN Y DIFUSION DE INFORMACIÓN SOBRE PUEBLOS INDÍGENAS U ORIGINARIOS	150130 : SAN BORJA	259 : PERSONA INFORMADA	2 : Alta	Fisico	111	0	0	30	30	30	0	0	30	0	30	0	261
					Financiero S/.	9,673.88	9,673.88	9,673.88	19,548.88	9,673.88	9,673.88	10,273.88	9,673.88	9,673.88	9,673.88	9,673.88	10,273.88	127,161.56

OEI.05 FORTALECER EL EJERCICIO DE LOS DERECHOS COLECTIVOS DE LOS PUEBLOS INDÍGENAS U ORIGINARIOS Y LOS PUEBLOS INDÍGENAS EN SITUACIÓN DE AISLAMIENTO Y CONTACTO INICIAL (PIACI)

AEI.05.04 Asistencia técnica permanente orientadas al respeto y ejercicio de los derechos colectivos dirigido a los pueblos indígenas u originarios y entidades públicas.

COD.	Actividad Operativa / Inversiones	Ubigeo	U.M.	Prioridad	Meta	PROGRAMACION												Total Anual
						1	2	3	4	5	6	7	8	9	10	11	12	
AOI00136301869	PROMOCIÓN DE ESPACIOS DE PARTICIPACIÓN Y DIÁLOGO PARA LA GARANTÍA DE LOS DERECHOS DE LOS PUEBLOS INDÍGENAS U ORIGINARIOS	150130 : SAN BORJA	060 : INFORME	2 : Alta	Fisico	0	1	1	1	1	2	1	1	2	1	2	0	13
					Financiero S/.	26,660.82	26,660.82	28,120.82	39,671.27	32,079.92	28,060.82	28,960.82	50,685.82	28,060.82	28,060.82	28,060.82	30,181.72	375,265.29
AOI00136303060	SUPERVISIÓN Y ASISTENCIA TÉCNICA PARA LA IMPLEMENTACIÓN DE DERECHOS COLECTIVOS VINCULADOS A LA DEFENSA Y PROTECCIÓN DE LOS PUEBLOS INDÍGENAS	150130 : SAN BORJA	060 : INFORME	1 : Muy Alta	Fisico	0	0	1	0	0	1	0	0	1	0	0	1	4
					Financiero S/.	46,537.04	89,715.27	112,818.66	111,549.82	89,756.88	151,979.40	142,621.86	125,728.96	140,728.96	79,136.96	79,285.70	88,596.72	1,258,456.23

Centro de Costo: 16.02 - DIRECCIÓN DE CONSULTA PREVIA

OEI.05 FORTALECER EL EJERCICIO DE LOS DERECHOS COLECTIVOS DE LOS PUEBLOS INDÍGENAS U ORIGINARIOS Y LOS PUEBLOS INDÍGENAS EN SITUACIÓN DE AISLAMIENTO Y CONTACTO INICIAL (PIACI)

AEI.05.03 ASISTENCIA TÉCNICA EN CONSULTA PREVIA A SERVIDORES PÚBLICOS, POBLACIÓN INDÍGENA Y CIUDADANÍA EN GENERAL CON PERTINENCIA CULTURAL.

COD.	Actividad Operativa / Inversiones	Ubigeo	U.M.	Prioridad	Meta	PROGRAMACION 1	2	3	4	5	6	7	8	9	10	11	12	Total Anual
AOI00136301137	IMPLEMENTACION DE PROCESOS DE CONSULTA PREVIA EN EL SECTOR CULTURA	150130 : SAN BORJA	533 : PROCESO	1 : Muy Alta	Fisico	0	0	0	0	0	0	1	1	0	0	0	0	2
					Financiero S/.	23,781.29	23,755.24	39,783.57	45,690.72	70,612.57	53,623.57	60,123.57	58,423.57	29,880.26	25,383.57	23,783.57	25,011.90	479,853.40
AOI00136301138	ASISTENCIA TÉCNICAS PARA LA IMPLEMENTACIÓN DEL DERECHO A LA CONSULTA PREVIA	150130 : SAN BORJA	535 : ASISTENCIA TECNICA	1 : Muy Alta	Fisico	6	12	13	13	19	13	13	13	13	13	13	10	151
					Financiero S/.	59,638.40	70,936.17	79,785.23	110,500.15	71,577.11	90,025.83	79,876.90	82,088.58	70,408.58	55,908.58	63,308.58	72,457.69	906,511.80
AOI00136301140	INCORPORACIÓN DE INFORMACIÓN SOBRE PUEBLOS INDÍGENAS EN LOS INSTRUMENTOS DE GESTIÓN AMBIENTAL	150130 : SAN BORJA	060 : INFORME	1 : Muy Alta	Fisico	5	7	7	7	6	7	7	7	7	7	7	6	80
					Financiero S/.	6,515.38	13,086.94	19,584.74	19,586.94	19,586.94	19,586.94	13,386.94	13,086.94	13,086.94	13,086.94	6,586.94	6,889.14	164,071.72
AOI00136301142	FORTALECIMIENTO DE CAPACIDADES SOBRE CONSULTA PREVIA	150130 : SAN BORJA	088 : PERSONA CAPACITADA	1 : Muy Alta	Fisico	0	0	150	150	188	150	250	250	150	150	150	0	1588
					Financiero S/.	13,943.69	20,852.91	26,529.19	25,058.42	39,155.80	28,156.42	31,299.42	29,750.82	27,210.82	26,760.82	20,760.82	49,831.49	339,310.62
AOI00136301145	SEGUIMIENTO Y MONITOREO DE PROCESOS Y ACUERDOS DE CONSULTA PREVIA	150130 : SAN BORJA	533 : PROCESO	1 : Muy Alta	Fisico	0	0	0	0	0	0	0	0	0	0	0	80	80
					Financiero S/.	17,908.82	12,856.76	25,068.68	19,005.04	21,817.38	44,629.04	22,673.88	19,073.88	19,073.88	19,073.88	35,073.88	13,967.44	270,222.56
AOI00136302635	FORMACIÓN Y REGISTRO DE FACILITADORES DE CONSULTA PREVIA	150130 : SAN BORJA	086 : PERSONA	1 : Muy Alta	Fisico	0	0	0	0	0	0	0	0	0	30	0	0	30
					Financiero S/.	0.00	0.00	0.00	0.00	0.00	4,800.00	19,200.00	0.00	0.00	0.00	0.00	0.00	24,000.00
AOI00136302958	ELABORACIÓN DE PROPUESTAS NORMATIVAS Y/O DOCUMENTOS PARA LA IMPLEMENTACION DEL DERECHO A LA CONSULTA PREVIA	150130 : SAN BORJA	036 : DOCUMENTO	1 : Muy Alta	Fisico	0	0	0	0	0	0	1	0	0	0	0	0	1
					Financiero S/.	0.00	222.75	0.00	6,150.00	9,000.00	9,586.94	17,176.94	9,586.94	9,586.94	9,586.94	9,586.94	55,606.51	136,090.90
AOI00136303359	PROMOCION DEL DERECHO A LA CONSULTA PREVIA	150130 : SAN BORJA	001 : ACCION	3 : Muy Alta	Fisico	0	0	0	0	0	1	0	0	0	0	0	0	1
					Financiero S/.	0.00	0.00	0.00	0.00	0.00	7,276.00	0.00	0.00	0.00	0.00	0.00	16,000.00	23,276.00

Centro de Costo: 16.03 - DIRECCIÓN DE LENGUAS INDÍGENAS

OEI.04 FORTALECER LAS COMPETENCIAS INTERCULTURALES CON PERTINENCIA CULTURAL Y LINGÜÍSTICA; EN BENEFICIO DE LA POBLACIÓN.

AEI.04.01 ASISTENCIA TÉCNICA PERMANENTE PARA LA INCORPORACIÓN DEL ENFOQUE INTERCULTURAL, A ENTIDADES, SERVIDORES PÚBLICOS Y CIUDADANÍA EN GENERAL.

COD.	Actividad Operativa / Inversiones	Ubigeo	U.M.	Prioridad	Meta	PROGRAMACION 1	2	3	4	5	6	7	8	9	10	11	12	Total Anual
AOI00136302968	ASISTENCIA TÉCNICA PARA LA PROVISIÓN DE SERVICIOS PÚBLICOS EN LENGUAS INDÍGENAS U ORIGINARIAS	000000 : MULTIDISTRITAL	429 : INSTITUCION	1 : Muy Alta	Fisico	0	0	0	0	0	20	10	50	0	0	0	0	80
					Financiero S/.	13,155.56	11,283.06	26,406.94	28,214.37	38,026.94	32,086.94	25,886.94	25,586.94	8,586.94	8,586.94	8,586.94	8,996.47	235,404.98

OEI.04 FORTALECER LAS COMPETENCIAS INTERCULTURALES CON PERTINENCIA CULTURAL Y LINGÜÍSTICA; EN BENEFICIO DE LA POBLACIÓN.

AEI.04.03 Servicio de Certificación de competencias en lenguas indígenas u originarias permanente dirigida a servidores públicos

COD.	Actividad Operativa / Inversiones	Ubigeo	U.M.	Prioridad	Meta	PROGRAMACION 1	2	3	4	5	6	7	8	9	10	11	12	Total Anual
AOI00136302721	CERTTIFICACIÓN DE COMPETENCIAS DE SERVIDORES BILINGUES DE LENGUAS INDÍGENAS U ORIGINARIAS	000000 : MULTIDISTRITAL	086 : PERSONA	1 : Muy Alta	Fisico	0	0	0	0	0	0	200	0	0	0	0	0	200
					Financiero S/.	0.00	14,836.68	10,500.00	28,747.14	28,026.52	6,000.00	8,390.00	0.00	0.00	0.00	0.00	0.00	96,500.34

OEI.04 FORTALECER LAS COMPETENCIAS INTERCULTURALES CON PERTINENCIA CULTURAL Y LINGÜÍSTICA; EN BENEFICIO DE LA POBLACIÓN.

AEI.04.04 CURSO DE FORMACIÓN COMO INTÉRPRETES Y TRADUCTORES EN LENGUAS INDÍGENAS U ORIGINARIAS PERMANENTE DIRIGIDO A CIUDADANOS Y CIUDADANAS BILINGÜES

COD.	Actividad Operativa / Inversiones	Ubigeo	U.M.	Prioridad	Meta	PROGRAMACION 1	2	3	4	5	6	7	8	9	10	11	12	Total Anual
AOI00136301188	FORMACIÓN DE INTÉRPRETES Y TRADUCTORES EN LENGUAS INDÍGENAS U ORIGINARIAS	000000 : MULTIDISTRITAL	088 : PERSONA CAPACITADA	1 : Muy Alta	Fisico	0	0	0	0	0	35	0	0	0	0	0	0	35
					Financiero S/.	0.00	8,722.26	7,500.65	20,126.94	36,999.79	235,906.94	10,386.94	5,586.94	5,586.94	5,586.94	5,586.94	19,155.72	361,147.00

OEI.04 FORTALECER LAS COMPETENCIAS INTERCULTURALES CON PERTINENCIA CULTURAL Y LINGÜÍSTICA; EN BENEFICIO DE LA POBLACIÓN.

AEI.04.05 SERVICIO DE INTERPRETACIÓN Y TRADUCCIÓN OPORTUNAS, EN LENGUAS INDÍGENAS U ORIGINARIAS REMOTA Y PRESENCIAL PARA LOS HABLANTES DE LENGUAS INDÍGENAS U ORIGINARIAS Y SERVIDORES PÚBLICOS.

COD.	Actividad Operativa / Inversiones	Ubigeo	U.M.	Prioridad	Meta	PROGRAMACION 1	2	3	4	5	6	7	8	9	10	11	12	Total Anual
AOI00136301201	INTERPRETACIÓN Y TRADUCCIÓN EN LENGUAS INDÍGENAS U ORIGINARIAS	150130 : SAN BORJA	006 : ATENCION	1 : Muy Alta	Fisico	100	150	250	300	250	250	260	260	260	260	260	160	2760
					Financiero S/.	18,666.68	22,460.82	119,628.92	122,740.82	81,349.24	100,310.82	112,260.82	67,410.82	62,660.82	58,560.82	53,660.82	69,255.63	888,967.03

OEI.05 FORTALECER EL EJERCICIO DE LOS DERECHOS COLECTIVOS DE LOS PUEBLOS INDÍGENAS U ORIGINARIOS Y LOS PUEBLOS INDÍGENAS EN SITUACIÓN DE AISLAMIENTO Y CONTACTO INICIAL (PIACI)

AEI.05.01 ASISTENCIA TÉCNICA ORIENTADA A LA REVITALIZACIÓN DE LENGUAS INDÍGENAS U ORIGINARIAS PERMANENTE DIRIGIDO A ENTIDADES PÚBLICAS, INSTITUCIONES PRIVADAS Y CIUDADANÍA EN GENERAL

COD.	Actividad Operativa / Inversiones	Ubigeo	U.M.	Prioridad	Meta	PROGRAMACION 1	2	3	4	5	6	7	8	9	10	11	12	Total Anual
AOI00136301194	PROMOCIÓN DEL USO Y DESARROLLO DE LAS LENGUAS INDÍGENAS U ORIGINARIAS Y GARANTÍA DE LOS DERECHOS LINGÜÍSTICOS	000000 : MULTIDISTRITAL	117 : EVENTOS	1 : Muy Alta	Fisico	0	1	0	2	0	0	0	0	0	0	0	0	3
					Financiero S/.	28,705.81	55,222.52	64,818.30	58,818.30	58,818.30	58,818.30	61,051.56	64,636.30	51,440.86	35,818.30	35,818.30	47,294.67	621,261.52

AOI00136302975	FORTALECIMIENTO DE CAPACIDADES ORIENTADO A LA REVITALIZACIÓN DE LAS LENGUAS INDÍGENAS U ORIGINARIAS	000000 : MULTIDISTRITAL	117 : EVENTOS	1 : Muy Alta	Fisico	0	0	0	11	3	6	0	0	0	0	0	0	20
					Financiero S/.	10,585.60	26,857.86	120,561.38	35,483.34	17,070.04	11,573.88	17,127.18	11,573.88	11,573.88	11,573.88	11,573.88	16,284.33	301,839.13

Centro de Costo: 16.04 - DIRECCIÓN DE PIACI

OEI.04 FORTALECER LAS COMPETENCIAS INTERCULTURALES CON PERTINENCIA CULTURAL Y LINGÜÍSTICA; EN BENEFICIO DE LA POBLACIÓN.

AEI.04.06 ASISTENCIA TÉCNICA PARA LA PRESTACIÓN DE SERVICIOS PÚBLICOS CON PERTINENCIA CULTURAL Y LINGÜÍSTICA A LOS PUEBLOS INDÍGENAS EN SITUACIÓN DE CONTACTO INICIAL (PICI)

COD.	Actividad Operativa / Inversiones	Ubigeo	U.M.	Prioridad	Meta	PROGRAMACION												Total Anual
						1	2	3	4	5	6	7	8	9	10	11	12	
AOI00136303048	ACOMPAÑAMIENTO Y SEGUIMIENTO A LAS ACCIONES DIRIGIDAS A LOS PUEBLOS INDÍGENAS EN CONTACTO INICIAL	000000 : MULTIDISTRITAL	060 : INFORME	1 : Muy Alta	Fisico	0	0	1	0	1	0	0	0	1	0	0	1	4
					Financiero S/.	22,347.76	21,847.76	21,847.76	21,847.76	14,983.57	21,847.76	23,047.76	21,847.76	21,847.76	21,847.76	21,847.76	23,447.76	258,608.93

OEI.05 FORTALECER EL EJERCICIO DE LOS DERECHOS COLECTIVOS DE LOS PUEBLOS INDÍGENAS U ORIGINARIOS Y LOS PUEBLOS INDÍGENAS EN SITUACIÓN DE AISLAMIENTO Y CONTACTO INICIAL (PIACI)

AEI.05.05 Servicio de Control y vigilancia permanente de las reservas indígenas y territoriales para la protección de los derechos de los pueblos indígenas en situación de aislamiento y contacto inicial (PIACI)

COD.	Actividad Operativa / Inversiones	Ubigeo	U.M.	Prioridad	Meta	PROGRAMACION												Total Anual
						1	2	3	4	5	6	7	8	9	10	11	12	
AOI00136301820	CATEGORIZACIÓN Y ADECUACIÓN DE RESERVAS INDÍGENAS Y TERRITORIALES DE MANERA FIABLE EN BENEFICIO DE LOS PUEBLOS INDÍGENAS EN SITUACIÓN DE AISLAMIENTO Y CONTACTO INICIAL (PIACI), SIEMPRE CONSIDERANDO LA SITUACIÓN ACTUAL DE LAS MISMAS, A FIN DE GARANTIZAR LA INTANGIBILIDAD DE LAS RESERVAS, EN CUMPLIMIENTO CON EL MARCO NORMATIVO NACIONAL E INTERNACIONAL.	000000 : MULTIDISTRITAL	036 : DOCUMENTO	1 : Muy Alta	Fisico	0	0	1	1	0	1	0	0	0	0	0	0	3
					Financiero S/.	13,973.88	42,973.88	43,673.88	49,574.82	37,673.88	27,673.88	20,773.88	14,173.88	14,173.88	14,173.88	14,173.88	14,973.88	307,987.50
AOI00136301836	GESTIÓN Y DIFUSIÓN DE INFORMACIÓN SOBRE LA PROTECCIÓN DE LOS DERECHOS DE LOS PIACI	000000 : MULTIDISTRITAL	060 : INFORME	1 : Muy Alta	Fisico	0	0	4	0	2	4	4	4	2	2	1	0	23
					Financiero S/.	12,473.88	12,673.88	12,673.88	12,673.88	12,673.88	12,673.88	13,273.88	12,673.88	12,673.88	12,673.88	12,673.88	13,473.88	153,286.56
AOI00136302036	MONITOREOS DE LAS RESERVAS TERRITORIALES E INDÍGENAS Y ÁMBITOS DE SOLICITUDES DE LAS RESERVAS INDÍGENAS	000000 : MULTIDISTRITAL	519 : MONITOREO	1 : Muy Alta	Fisico	0	2	10	9	3	4	1	0	0	4	0	0	33
					Financiero S/.	36,272.24	65,188.57	126,589.64	97,263.01	108,833.32	113,002.04	85,021.64	83,121.64	56,121.64	50,021.64	45,021.64	52,131.69	918,588.71
AOI00136302055	PATRULLAJE PARA EL CONTROL Y VIGILANCIA DE LAS RESERVAS TERRITORIALES E INDÍGENAS	000000 : MULTIDISTRITAL	553 : PATRULLAJE	1 : Muy Alta	Fisico	45	51	74	74	74	62	25	23	21	19	13	13	494
					Financiero S/.	60,198.80	362,889.63	161,172.97	156,472.39	339,875.22	177,988.61	200,208.11	161,742.61	113,142.61	108,642.61	127,535.28	164,598.41	2,134,467.25
AOI00136302072	CONSTRUCCIÓN E IMPLEMENTACIÓN DE PUESTOS DE CONTROL PARA LA PROTECCIÓN DE RESERVAS INDÍGENAS	150130 : SAN BORJA	493 : PUESTO DE CONTROL	1 : Muy Alta	Fisico	0	0	0	13	0	0	0	0	0	0	0	0	13
					Financiero S/.	0.00	0.00	0.00	255,607.52	0.00	0.00	392.48	0.00	0.00	0.00	0.00	0.00	256,000.00
AOI00136302073	ATENCIÓN DE SITUACIONES DE EMERGENCIA POR CONTACTO ENTRE INDÍGENAS EN AISLAMIENTO CON COMUNIDADES NATIVAS Y OTROS	000000 : MULTIDISTRITAL	060 : INFORME	1 : Muy Alta	Fisico	0	1	1	0	0	0	0	0	0	0	0	0	2
					Financiero S/.	18,603.54	3,086.94	12,095.14	3,086.94	0.00	0.00	0.00	0.00	0.00	0.00	0.00	0.00	36,872.56
AOI00136302075	DIFUSIÓN Y PROMOCIÓN SOBRE LOS DERECHOS DE LOS PIACI CON PERTINENCIA CULTURAL DIRIGIDO A SERVIDORES PÚBLICOS Y FUNCIONARIOS DE LOS TRES NIVELES DE GOBIERNO, LAS ESCUELAS, LA SOCIEDAD CIVIL Y CIUDADANÍA EN GENERAL	000000 : MULTIDISTRITAL	486 : TALLER	1 : Muy Alta	Fisico	0	0	0	1	1	0	0	1	0	0	1	0	4
					Financiero S/.	0.00	0.00	0.00	1,000.00	0.00	0.00	0.00	0.00	0.00	0.00	0.00	0.00	1,000.00
AOI00136302141	PRODUCCIÓN Y ANÁLISIS GEOESPACIAL PARA EL SOPORTE TÉCNICO DE LA GESTIÓN PIACI.	150130 : SAN BORJA	060 : INFORME	1 : Muy Alta	Fisico	0	0	1	0	0	1	0	1	0	0	1	3	7
					Financiero S/.	6,986.94	7,086.94	7,086.94	7,086.94	7,086.94	7,086.94	7,386.94	7,086.94	7,086.94	7,086.94	7,086.94	7,486.94	85,643.28

AOI00136302142	SEGUIMIENTO A LA GESTIÓN DE LAS RESERVAS INDÍGENAS Y SOLICITUDES INDÍGENAS	150130 : SAN BORJA	036 : DOCUMENTO	1 : Muy Alta	Fisico	0	3	6	6	6	3	3	0	0	0	0	0	27
					Financiero S/.	26,947.76	35,983.57	63,847.76	63,847.76	75,347.76	46,347.76	81,809.76	27,347.76	27,347.76	27,347.76	27,347.76	38,311.76	541,834.93
AOI00136303313	COORDINACIÓN Y SEGUIMIENTO OPORTUNO A LAS ACTIVIDADES REALIZADAS POR ENTIDADES PÚBLICAS EN EL MARCO DE SUS FUNCIONES, EN VIRTUD DE LA IMPLEMENTACIÓN EFECTIVA DEL RET PARA LA PROTECCIÓN DE LOS DERECHOS DE LOS PIACI	000000 : MULTIDISTRITAL	036 : DOCUMENTO	1 : Muy Alta	Fisico	0	1	1	1	1	1	1	1	1	1	1	0	10
					Financiero S/.	12,486.94	12,586.94	12,586.94	12,586.94	12,586.94	12,586.94	12,886.94	12,586.94	12,586.94	12,586.94	12,586.94	12,986.94	151,643.28
AOI00136303405	PATRULLAJE PARA LA VIGILANCIA DE LA DE RESERVA INDÍGENA YAVARÍ TAPICHE - SECTOR TAPICHE - SECTOR SOPLIN - SECTOR YAQUERANA - SECTOR PUNGA (DONACIÓN)	160501 : REQUENA	553 : PATRULLAJE	3 : Muy Alta	Fisico	0	0	0	0	0	0	15	15	15	15	15	15	90
					Financiero S/.	0.00	0.00	0.00	0.00	0.00	0.00	0.00	8,420.00	27,800.00	27,800.00	27,800.00	48,800.00	140,620.00

Centro de Costo: 17.01 - DIRECCIÓN DESCONCENTRADA DE CULTURA AMAZONAS

OEI.01 FORTALECER LA IDENTIDAD Y LA APROPIACIÓN SOCIAL DEL PATRIMONIO CULTURAL DE LA POBLACIÓN

AEI.01.04 Servicio de interpretación del patrimonio cultural accesible e inclusivo en beneficio de la población

COD.	Actividad Operativa / Inversiones	Ubigeo	U.M.	Prioridad	Meta	PROGRAMACION												Total Anual
						1	2	3	4	5	6	7	8	9	10	11	12	
AOI00136303276	INTERVENCION EN LA INFRAESTRUCTURA Y EQUIPAMIENTO DE LOS MUSEOS Y DEPOSITOS	010101 : CHACHAPOYAS	065 : INTERVENCION	1 : Muy Alta	Fisico	1	1	1	1	1	1	1	1	1	1	1	1	12
					Financiero S/.	0.00	0.00	0.00	0.00	0.00	138.00	35,000.00	0.00	0.00	0.00	0.00	20,878.00	56,016.00

OEI.02 OPTIMIZAR LA GESTIÓN INTEGRAL DEL PATRIMONIO CULTURAL EN BENEFICIO DE LA POBLACIÓN

AEI.02.03 BIENES DEL PATRIMONIO CULTURAL DE LA NACIÓN PROTEGIDOS EN BENEFICIO DE LA POBLACIÓN

COD.	Actividad Operativa / Inversiones	Ubigeo	U.M.	Prioridad	Meta	PROGRAMACION												Total Anual
						1	2	3	4	5	6	7	8	9	10	11	12	
AOI00136301290	INTERVENCION EN PATRIMONIO CULTURAL INMUEBLE CON FINES DE CONSERVACION	010522 : TINGO	530 : BIEN	1 : Muy Alta	Fisico	0	0	0	0	0	0	0	0	0	0	0	2	2
					Financiero S/.	60,500.00	184,500.00	327,359.10	945,518.62	484,326.16	459,192.68	504,232.22	402,665.00	366,400.00	423,755.66	322,900.00	310,562.56	4,791,912.00
AOI00136301295	SALVAGUARDIA DE LAS EXPRESIONES DEL PATRIMONIO CULTURAL INMATERIAL	010101 : CHACHAPOYAS	530 : BIEN	1 : Muy Alta	Fisico	0	0	0	0	0	0	0	0	0	0	0	1	1
					Financiero S/.	95,585.70	77,029.35	57,295.43	58,494.57	58,466.94	73,092.25	79,500.00	66,033.35	65,319.36	65,046.55	65,046.55	75,214.95	836,125.00
AOI00136303396	INTERVENCIÓN PARA LA RECONSTRUCCIÓN DE LA JALCA GRANDE - REGIÓN AMAZONAS CON FINES DE CONSERVACIÓN (DONACION AECID)	010101 : CHACHAPOYAS	530 : BIEN	3 : Muy Alta	Fisico	0	0	0	0	0	0	0	0	0	0	0	1	1
					Financiero S/.	0.00	0.00	0.00	0.00	0.00	0.00	35,000.00	35,000.00	36,000.00	40,000.00	29,351.00	14,000.00	189,351.00
AOI00136303397	INTERVENCIÓN DEL CENTRO HISTÓRICO DE CHACHAPOYAS CON FINES DE CONSERVACIÓN (DONACION AECID)	010101 : CHACHAPOYAS	530 : BIEN	3 : Muy Alta	Fisico	0	0	0	0	0	0	0	0	0	0	0	1	1
					Financiero S/.	0.00	0.00	0.00	0.00	0.00	9,000.00	35,000.00	27,000.00	11,000.00	3,000.00	2,055.00	0.00	87,055.00

OEI.02 OPTIMIZAR LA GESTIÓN INTEGRAL DEL PATRIMONIO CULTURAL EN BENEFICIO DE LA POBLACIÓN

AEI.02.05 Medidas preventivas para la identificación y protección de presuntos bienes culturales implementadas en beneficio de la población

COD.	Actividad Operativa / Inversiones	Ubigeo	U.M.	Prioridad	Meta	PROGRAMACION												Total Anual
						1	2	3	4	5	6	7	8	9	10	11	12	
AOI00136301284	ATENCION DE SOLICITUDES DE CIRAS	010101 : CHACHAPOYAS	001 : ACCION	1 : Muy Alta	Fisico	35	35	35	35	35	35	35	35	35	35	35	35	420
					Financiero S/.	3,850.00	14,600.00	13,960.00	7,000.00	20,450.58	18,000.00	18,000.00	18,000.00	17,200.00	8,000.00	8,000.00	30,000.00	177,060.58
AOI00136301285	ATENCION DE SOLICITUDES DE INTERVENCIONES ARQUEOLOGICAS	010101 : CHACHAPOYAS	001 : ACCION	1 : Muy Alta	Fisico	10	10	10	10	10	10	10	10	10	10	10	10	120
					Financiero S/.	43,751.14	40,252.39	34,535.99	39,303.25	36,165.42	45,439.10	47,180.00	44,200.00	50,100.00	54,876.94	55,372.85	106,612.92	597,790.00

OEI.04 FORTALECER LAS COMPETENCIAS INTERCULTURALES CON PERTINENCIA CULTURAL Y LINGÜÍSTICA; EN BENEFICIO DE LA POBLACIÓN.

AEI.04.01 ASISTENCIA TÉCNICA PERMANENTE PARA LA INCORPORACIÓN DEL ENFOQUE INTERCULTURAL, A ENTIDADES, SERVIDORES PÚBLICOS Y CIUDADANÍA EN GENERAL.

COD.	Actividad Operativa / Inversiones	Ubigeo	U.M.	Prioridad	Meta	PROGRAMACION												Total Anual
						1	2	3	4	5	6	7	8	9	10	11	12	
AOI00136303217	INCORPORACION DEL ENFOQUE INTERCULTURAL PARA PROMOVER SERVICIOS CON PERTINENCIA CULTURAL EN TERRITORIO	010101 : CHACHAPOYAS	120 : ENTIDAD	1 : Muy Alta	Fisico	1	1	1	1	1	1	1	1	1	1	1	1	12
					Financiero S/.	900.00	1,100.00	4,950.00	23,000.00	8,340.00	14,620.00	7,500.00	7,510.00	5,800.00	4,540.00	5,000.00	5,990.00	89,250.00

OEI.07 FORTALECER LA GESTIÓN INSTITUCIONAL

AEI.07.01 Gestión administrativa y operativa efectiva en la entidad

COD.	Actividad Operativa / Inversiones	Ubigeo	U.M.	Prioridad	Meta	PROGRAMACION												Total Anual
						1	2	3	4	5	6	7	8	9	10	11	12	

AOI00136302895	GESTIÓN OPERATIVA Y ADMINISTRATIVA	010101 : CHACHAPOYAS	001 : ACCION	1 : Muy Alta	Fisico	0	1	1	1	1	1	1	1	1	1	1	1	11
					Financiero S/.	33,900.00	57,961.54	76,444.65	124,273.41	81,680.80	125,172.96	97,843.00	103,050.68	70,964.98	94,501.75	75,575.00	157,301.65	1,098,670.42

Centro de Costo: 18.01 - DIRECCIÓN DESCONCENTRADA DE CULTURA ANCASH

OEI.01 FORTALECER LA IDENTIDAD Y LA APROPIACIÓN SOCIAL DEL PATRIMONIO CULTURAL DE LA POBLACIÓN

AEI.01.01 Espacios de sensibilización sobre el patrimonio cultural permanente dirigidos a la ciudadanía

COD.	Actividad Operativa / Inversiones	Ubigeo	U.M.	Prioridad	Meta	PROGRAMACION												Total Anual
						1	2	3	4	5	6	7	8	9	10	11	12	
AOI00136301601	IMPLEMENTACION DE EXPOSICIONES SOBRE EL PATRIMONIO CULTURAL	020101 : HUARAZ	363 : ACTIVIDAD EFECTUADA	1 : Muy Alta	Fisico	0	0	0	0	1	1	1	1	0	1	0	1	6
					Financiero S/.	13,000.00	17,800.00	57,947.60	244,189.34	0.00	447,778.62	23,500.00	4,500.00	0.00	0.00	0.00	0.00	808,715.56

OEI.02 OPTIMIZAR LA GESTIÓN INTEGRAL DEL PATRIMONIO CULTURAL EN BENEFICIO DE LA POBLACIÓN

AEI.02.03 BIENES DEL PATRIMONIO CULTURAL DE LA NACIÓN PROTEGIDOS EN BENEFICIO DE LA POBLACIÓN

COD.	Actividad Operativa / Inversiones	Ubigeo	U.M.	Prioridad	Meta	PROGRAMACION												Total Anual
						1	2	3	4	5	6	7	8	9	10	11	12	
AOI00136303089	INTERVENCION EN PATRIMONIO CULTURAL INMUEBLE CON FINES DE CONSERVACION	020101 : HUARAZ	530 : BIEN	2 : Alta	Fisico	0	0	0	0	0	0	0	0	0	0	0	1	1
					Financiero S/.	77,021.82	71,800.78	48,879.07	181,392.87	111,387.25	266,826.21	87,140.00	83,240.00	83,240.00	83,240.00	83,240.00	66,554.00	1,243,962.00
AOI00136303348	INTERVENCION EN PATRIMONIO CULTURAL INMUEBLE CON FINES DE CONSERVACION - CHAVIN	150130 : SAN BORJA	530 : BIEN	1 : Muy Alta	Fisico	0	0	2	0	0	0	0	0	0	0	0	0	2
					Financiero S/.	0.00	53,500.00	0.00	158,200.00	43,532.62	14,470.82	62,000.00	14,500.00	76,031.00	12,000.00	12,000.00	12,000.00	458,234.44

OEI.02 OPTIMIZAR LA GESTIÓN INTEGRAL DEL PATRIMONIO CULTURAL EN BENEFICIO DE LA POBLACIÓN

AEI.02.04 Defensa oportuna del Patrimonio Cultural de la Nación en beneficio de la población

COD.	Actividad Operativa / Inversiones	Ubigeo	U.M.	Prioridad	Meta	PROGRAMACION												Total Anual
						1	2	3	4	5	6	7	8	9	10	11	12	
AOI00136301858	FISCALIZACION Y CONTROL PARA LA DEFENSA DE LOS BIENES INMUEBLES DEL PATRIMONIO CULTURAL	020101 : HUARAZ	530 : BIEN	1 : Muy Alta	Fisico	0	0	0	0	0	0	0	0	0	0	0	45	45
					Financiero S/.	14,557.86	13,313.38	10,774.71	8,858.08	13,326.71	45,338.13	0.00	19,364.19	19,364.19	19,364.19	16,450.81	5,432.75	186,145.00

OEI.02 OPTIMIZAR LA GESTIÓN INTEGRAL DEL PATRIMONIO CULTURAL EN BENEFICIO DE LA POBLACIÓN

AEI.02.05 Medidas preventivas para la identificación y protección de presuntos bienes culturales implementadas en beneficio de la población

COD.	Actividad Operativa / Inversiones	Ubigeo	U.M.	Prioridad	Meta	PROGRAMACION												Total Anual
						1	2	3	4	5	6	7	8	9	10	11	12	
AOI00136301555	ATENCION DE SOLICITUDES DE CIRAS	020101 : HUARAZ	001 : ACCION	1 : Muy Alta	Fisico	90	90	90	90	90	90	90	90	90	90	90	90	1080
					Financiero S/.	4,743.00	17,683.00	24,683.00	24,683.00	24,683.00	24,683.00	27,883.00	24,683.00	24,683.00	24,683.00	24,683.00	27,883.00	275,656.00
AOI00136301567	ATENCION DE SOLICITUDES DE INTERVENCIONES ARQUEOLOGICAS	020101 : HUARAZ	001 : ACCION	1 : Muy Alta	Fisico	91	50	54	50	50	54	50	50	54	50	50	54	657
					Financiero S/.	4,743.00	17,683.00	24,683.00	24,683.00	24,683.00	24,683.00	27,883.00	24,683.00	24,683.00	24,683.00	24,683.00	28,875.71	276,648.71

OEI.03 INCREMENTAR LA PARTICIPACIÓN DE LA POBLACIÓN EN BIENES Y SERVICIOS CULTURALES.

AEI.03.01 EXPRESIONES ARTÍSTICO CULTURALES PROMOVIDAS POR EL MINISTERIO DE CULTURA CON ACCESO A LA POBLACIÓN A NIVEL NACIONAL

COD.	Actividad Operativa / Inversiones	Ubigeo	U.M.	Prioridad	Meta	PROGRAMACION												Total Anual
						1	2	3	4	5	6	7	8	9	10	11	12	
AOI00136303069	PROMOCION DE FESTIVALES, CONCIERTOS, EXPOSICIONES, EXHIBICIONES EN ARTES E INDUSTRIAS CULTURALES PARA LA POBLACION	020101 : HUARAZ	010 : BENEFICIARIO	2 : Alta	Fisico	0	0	200	0	100	200	200	200	100	250	100	100	1450
					Financiero S/.	12,000.00	10,500.00	0.00	5,000.00	3,000.00	45,000.00	0.00	0.00	0.00	0.00	0.00	0.00	75,500.00

OEI.03 INCREMENTAR LA PARTICIPACIÓN DE LA POBLACIÓN EN BIENES Y SERVICIOS CULTURALES.

AEI.03.03 Fortalecimiento de la oferta cultural para el acceso de agentes culturales de la artes; industrias culturales y creativas

COD.	Actividad Operativa / Inversiones	Ubigeo	U.M.	Prioridad	Meta	PROGRAMACION												Total Anual
						1	2	3	4	5	6	7	8	9	10	11	12	
AOI00136303349	FORTALECIMIENTO DE CAPACIDADES PARA AGENTES CULTURALES	020101 : HUARAZ	010 : BENEFICIARIO	1 : Muy Alta	Fisico	0	0	1	297	0	0	0	1	0	0	0	1	300
					Financiero S/.	0.00	3,000.00	0.00	0.00	0.00	6,000.00	0.00	0.00	0.00	0.00	0.00	0.00	9,000.00

OEI.04 FORTALECER LAS COMPETENCIAS INTERCULTURALES CON PERTINENCIA CULTURAL Y LINGÜÍSTICA; EN BENEFICIO DE LA POBLACIÓN.

AEI.04.01 ASISTENCIA TÉCNICA PERMANENTE PARA LA INCORPORACIÓN DEL ENFOQUE INTERCULTURAL, A ENTIDADES, SERVIDORES PÚBLICOS Y CIUDADANÍA EN GENERAL.

COD.	Actividad Operativa / Inversiones	Ubigeo	U.M.	Prioridad	Meta	PROGRAMACION												Total Anual
						1	2	3	4	5	6	7	8	9	10	11	12	
AOI00136303218	INCORPORACION DEL ENFOQUE INTERCULTURAL PARA PROMOVER SERVICIOS CON PERTINENCIA CULTURAL EN TERRITORIO	020101 : HUARAZ	120 : ENTIDAD	1 : Muy Alta	Fisico	0	1	1	1	1	1	1	1	1	1	1	1	11
					Financiero S/.	0.00	330.00	5,068.00	4,281.00	4,165.00	14,592.00	5,100.00	5,100.00	5,100.00	5,100.00	5,100.00	6,064.00	60,000.00

OEI.04 FORTALECER LAS COMPETENCIAS INTERCULTURALES CON PERTINENCIA CULTURAL Y LINGÜÍSTICA; EN BENEFICIO DE LA POBLACIÓN.

AEI.04.07 FORTALECIMIENTO DE CAPACIDADES PARA LA VALORACIÓN DE LA DIVERSIDAD CULTURAL, LA ELIMINACIÓN DEL RACISMO Y LA DISCRIMINACIÓN ÉTNICO-RACIAL PERMANENTE PARA LA CIUDADANÍA EN GENERAL.

COD.	Actividad Operativa / Inversiones	Ubigeo	U.M.	Prioridad	Meta	PROGRAMACION												Total Anual
						1	2	3	4	5	6	7	8	9	10	11	12	
AOI00136303219	IMPLEMENTACION DE ESTRATEGIAS PARA LA PREVENCION Y ATENCION DE LA	020101 : HUARAZ	086 : PERSONA	1 : Muy Alta	Fisico	0	2	200	0	2	200	0	0	200	2	0	200	806

DISCRIMINACION ETNICO-RACIAL EN TERRITORIO	Financiero S/.	4,000.00	3,000.00	0.00	10,000.00	1,500.00	14,000.00	0.00	0.00	0.00	0.00	0.00	0.00	32,500.00

OEI.07 FORTALECER LA GESTIÓN INSTITUCIONAL

AEI.07.01 Gestión administrativa y operativa efectiva en la entidad

COD.	Actividad Operativa / Inversiones	Ubigeo	U.M.	Prioridad	Meta	PROGRAMACION 1	2	3	4	5	6	7	8	9	10	11	12	Total Anual
AOI00136301590	GESTION OPERATIVA Y ADMINISTRATIVA	020101 : HUARAZ	001 : ACCION	1 : Muy Alta	Fisico	1	1	1	1	1	1	1	1	1	1	1	1	12
					Financiero S/.	163,672.73	346,087.63	503,636.82	178,253.22	316,808.13	884,322.63	391,911.11	380,884.41	379,211.11	378,311.11	136,519.11	102,910.28	4,162,528.29

Centro de Costo: 19.01 - DIRECCIÓN DESCONCENTRADA DE CULTURA APURÍMAC

OEI.02 OPTIMIZAR LA GESTIÓN INTEGRAL DEL PATRIMONIO CULTURAL EN BENEFICIO DE LA POBLACIÓN

AEI.02.03 BIENES DEL PATRIMONIO CULTURAL DE LA NACIÓN PROTEGIDOS EN BENEFICIO DE LA POBLACIÓN

COD.	Actividad Operativa / Inversiones	Ubigeo	U.M.	Prioridad	Meta	PROGRAMACION 1	2	3	4	5	6	7	8	9	10	11	12	Total Anual
AOI00136303244	INTERVENCION EN PATRIMONIO CULTURAL INMUEBLE CON FINES DE CONSERVACION	030101 : ABANCAY	530 : BIEN	1 : Muy Alta	Fisico	0	0	1	0	0	0	0	0	0	0	0	0	1
					Financiero S/.	0.00	0.00	0.00	42,500.00	0.00	4,571.44	571.43	571.43	571.43	571.43	571.43	94,071.41	144,000.00

OEI.02 OPTIMIZAR LA GESTIÓN INTEGRAL DEL PATRIMONIO CULTURAL EN BENEFICIO DE LA POBLACIÓN

AEI.02.04 Defensa oportuna del Patrimonio Cultural de la Nación en beneficio de la población

COD.	Actividad Operativa / Inversiones	Ubigeo	U.M.	Prioridad	Meta	PROGRAMACION 1	2	3	4	5	6	7	8	9	10	11	12	Total Anual
AOI00136302962	FISCALIZACION Y CONTROL PARA LA DEFENSA DE LOS BIENES INMUEBLES DEL PATRIMONIO CULTURAL	030101 : ABANCAY	530 : BIEN	1 : Muy Alta	Fisico	0	0	0	0	0	1	0	0	1	0	1	0	3
					Financiero S/.	0.00	60.00	750.00	0.00	0.00	650.36	650.36	650.36	650.36	650.36	650.36	657.84	5,370.00

OEI.02 OPTIMIZAR LA GESTIÓN INTEGRAL DEL PATRIMONIO CULTURAL EN BENEFICIO DE LA POBLACIÓN

AEI.02.05 Medidas preventivas para la identificación y protección de presuntos bienes culturales implementadas en beneficio de la población

COD.	Actividad Operativa / Inversiones	Ubigeo	U.M.	Prioridad	Meta	PROGRAMACION 1	2	3	4	5	6	7	8	9	10	11	12	Total Anual
AOI00136301220	ATENCION DE SOLICITUDES DE CIRAS	030101 : ABANCAY	001 : ACCION	1 : Muy Alta	Fisico	73	48	62	50	50	50	50	50	50	50	50	30	613
					Financiero S/.	24,374.00	24,088.00	31,060.03	32,056.13	30,162.30	28,077.20	32,723.87	28,077.20	28,077.20	28,077.20	28,077.20	31,962.65	346,812.98
AOI00136301221	ATENCION DE SOLICITUDES DE INTERVENCIONES ARQUEOLOGICAS	030101 : ABANCAY	001 : ACCION	1 : Muy Alta	Fisico	12	12	12	12	15	15	15	15	15	15	15	15	168
					Financiero S/.	22,504.01	20,447.60	22,556.32	24,355.17	22,994.61	22,784.90	23,214.90	22,784.90	22,784.90	22,784.90	22,784.90	23,208.99	273,206.10

OEI.03 INCREMENTAR LA PARTICIPACIÓN DE LA POBLACIÓN EN BIENES Y SERVICIOS CULTURALES.

AEI.03.01 EXPRESIONES ARTÍSTICO CULTURALES PROMOVIDAS POR EL MINISTERIO DE CULTURA CON ACCESO A LA POBLACIÓN A NIVEL NACIONAL

COD.	Actividad Operativa / Inversiones	Ubigeo	U.M.	Prioridad	Meta	PROGRAMACION 1	2	3	4	5	6	7	8	9	10	11	12	Total Anual
AOI00136302961	PROMOCION DE FESTIVALES, CONCIERTOS, EXPOSICIONES, EXHIBICIONES EN ARTES E INDUSTRIAS CULTURALES PARA LA POBLACION	030101 : ABANCAY	010 : BENEFICIARIO	1 : Muy Alta	Fisico	0	30	30	0	60	0	0	100	0	0	0	0	220
					Financiero S/.	1,000.00	5,800.00	2,500.00	8,888.80	4,640.00	2,499.00	2,499.00	11,099.00	2,499.00	2,504.00	2,502.20	19.00	46,450.00

OEI.04 FORTALECER LAS COMPETENCIAS INTERCULTURALES CON PERTINENCIA CULTURAL Y LINGÜÍSTICA; EN BENEFICIO DE LA POBLACIÓN.

AEI.04.01 ASISTENCIA TÉCNICA PERMANENTE PARA LA INCORPORACIÓN DEL ENFOQUE INTERCULTURAL, A ENTIDADES, SERVIDORES PÚBLICOS Y CIUDADANÍA EN GENERAL.

COD.	Actividad Operativa / Inversiones	Ubigeo	U.M.	Prioridad	Meta	PROGRAMACION 1	2	3	4	5	6	7	8	9	10	11	12	Total Anual
AOI00136303243	INCORPORACION DEL ENFOQUE INTERCULTURAL PARA PROMOVER SERVICIOS CON PERTINENCIA CULTURAL EN TERRITORIO	030101 : ABANCAY	120 : ENTIDAD	1 : Muy Alta	Fisico	0	1	1	1	1	1	1	1	1	1	1	1	11
					Financiero S/.	0.00	140.00	7,870.00	3,500.00	3,720.00	5,816.20	5,536.20	5,536.20	5,536.20	5,536.20	5,536.20	5,552.80	54,280.00

OEI.07 FORTALECER LA GESTIÓN INSTITUCIONAL

AEI.07.01 Gestión administrativa y operativa efectiva en la entidad

COD.	Actividad Operativa / Inversiones	Ubigeo	U.M.	Prioridad	Meta	PROGRAMACION 1	2	3	4	5	6	7	8	9	10	11	12	Total Anual
AOI00136302218	GESTIÓN OPERATIVA Y ADMINISTRATIVA	030101 : ABANCAY	001 : ACCION	1 : Muy Alta	Fisico	2	2	2	2	2	2	2	2	2	2	2	2	24
					Financiero S/.	78,742.45	114,440.84	215,055.71	157,915.78	140,584.85	137,804.14	140,253.89	141,808.09	145,295.89	137,465.69	140,253.29	141,322.30	1,690,942.92

Centro de Costo: 20.01 - DIRECCIÓN DESCONCENTRADA DE CULTURA AREQUIPA

OEI.02 OPTIMIZAR LA GESTIÓN INTEGRAL DEL PATRIMONIO CULTURAL EN BENEFICIO DE LA POBLACIÓN

AEI.02.01 Declaratoria del patrimonio cultural de la nación permanente en beneficio de la población

COD.	Actividad Operativa / Inversiones	Ubigeo	U.M.	Prioridad	Meta	PROGRAMACION 1	2	3	4	5	6	7	8	9	10	11	12	Total Anual
AOI00136303093	ELABORACION DE LA PROPUESTA DE EXPEDIENTE DE DECLARATORIA COMO PATRIMONIO CULTURAL DE LA NACION	040103 : CAYMA	054 : EXPEDIENTE TECNICO	1 : Muy Alta	Fisico	0	0	0	0	0	0	1	0	0	0	0	1	2
					Financiero S/.	0.00	0.00	0.00	0.00	0.00	4,500.00	4,500.00	3,000.00	3,000.00	3,000.00	3,000.00	3,000.00	24,000.00

AOI00136303330	IDENTIFICACION DEL PATRIMONIO CULTURAL	040103 : CAYMA	201 : INFORME TECNICO	1 : Muy Alta	Fisico	1	1	1	1	1	2	1	1	2	1	1	1	14
					Financiero S/.	7,002.59	7,062.00	441.50	5,483.50	7,433.50	16,509.34	15,018.00	11,018.00	10,208.00	9,748.00	9,548.00	9,564.00	109,036.43
AOI00136303331	ACTUALIZACION Y VERIFICACION DEL INVENTARIO DE LAS COLECCIONES BIENES CULTURALES MUEBLES	040103 : CAYMA	248 : REPORTE	1 : Muy Alta	Fisico	15	20	20	20	20	20	20	20	20	20	20	20	235
					Financiero S/.	7,635.00	7,228.10	13,452.21	10,816.16	10,021.38	15,777.75	14,478.00	11,069.97	9,478.00	9,428.00	9,228.00	9,228.00	127,840.57

OEI.02 OPTIMIZAR LA GESTIÓN INTEGRAL DEL PATRIMONIO CULTURAL EN BENEFICIO DE LA POBLACIÓN

AEI.02.04 Defensa oportuna del Patrimonio Cultural de la Nación en beneficio de la población

COD.	Actividad Operativa / Inversiones	Ubigeo	U.M.	Prioridad	Meta	PROGRAMACION												Total Anual
						1	2	3	4	5	6	7	8	9	10	11	12	
AOI00136301234	FISCALIZACION Y CONTROL PARA LA DEFENSA DE LOS BIENES INMUEBLES DEL PATRIMONIO CULTURAL	040103 : CAYMA	530 : BIEN	1 : Muy Alta	Fisico	0	0	0	0	0	0	0	0	0	0	0	50	50
					Financiero S/.	5,300.00	5,051.20	7,933.20	5,368.25	5,300.00	5,311.75	5,460.00	5,460.00	5,380.00	5,380.00	5,460.00	5,463.00	66,867.40
AOI00136302885	RECUPERACION DE BIENES CULTURALES EN SU JURISDICCION	040103 : CAYMA	530 : BIEN	1 : Muy Alta	Fisico	0	0	0	0	1	0	0	0	0	1	0	0	2
					Financiero S/.	5,513.87	5,943.10	3,010.51	5,519.03	5,590.98	5,380.00	5,400.00	5,400.00	5,400.00	7,114.69	6,237.67	7,154.75	67,664.60

OEI.02 OPTIMIZAR LA GESTIÓN INTEGRAL DEL PATRIMONIO CULTURAL EN BENEFICIO DE LA POBLACIÓN

AEI.02.05 Medidas preventivas para la identificación y protección de presuntos bienes culturales implementadas en beneficio de la población

COD.	Actividad Operativa / Inversiones	Ubigeo	U.M.	Prioridad	Meta	PROGRAMACION												Total Anual
						1	2	3	4	5	6	7	8	9	10	11	12	
AOI00136301224	ATENCION DE SOLICITUDES DE CIRAS	040103 : CAYMA	001 : ACCION	1 : Muy Alta	Fisico	43	43	50	43	43	50	43	43	50	43	43	43	537
					Financiero S/.	44,920.12	44,988.14	50,507.80	66,207.81	62,566.80	63,353.68	62,664.00	62,564.00	67,100.00	62,000.00	62,100.00	50,593.00	699,565.35
AOI00136301225	ATENCION DE SOLICITUDES DE INTERVENCIONES ARQUEOLOGICAS	040103 : CAYMA	001 : ACCION	1 : Muy Alta	Fisico	16	15	17	15	17	16	16	16	15	15	17	16	191
					Financiero S/.	17,500.00	16,372.42	19,000.00	17,271.69	19,906.55	19,003.35	18,000.00	18,000.00	17,200.00	17,093.45	14,000.00	14,000.00	207,347.46

OEI.03 INCREMENTAR LA PARTICIPACIÓN DE LA POBLACIÓN EN BIENES Y SERVICIOS CULTURALES.

AEI.03.01 EXPRESIONES ARTÍSTICO CULTURALES PROMOVIDAS POR EL MINISTERIO DE CULTURA CON ACCESO A LA POBLACIÓN A NIVEL NACIONAL

COD.	Actividad Operativa / Inversiones	Ubigeo	U.M.	Prioridad	Meta	PROGRAMACION												Total Anual
						1	2	3	4	5	6	7	8	9	10	11	12	
AOI00136303100	PRESENTACION ARTISTICA DE ELENCOS REGIONALES	040101 : AREQUIPA	010 : BENEFICIARIO	1 : Muy Alta	Fisico	0	1500	1500	1500	1500	1500	1500	1500	1500	1500	1500	1500	16500
					Financiero S/.	112,516.10	112,238.48	118,793.63	149,591.36	121,515.21	197,714.77	198,682.91	195,740.31	180,072.91	125,300.31	95,629.25	61,886.76	1,669,682.00

OEI.04 FORTALECER LAS COMPETENCIAS INTERCULTURALES CON PERTINENCIA CULTURAL Y LINGÜÍSTICA; EN BENEFICIO DE LA POBLACIÓN.

AEI.04.01 ASISTENCIA TÉCNICA PERMANENTE PARA LA INCORPORACIÓN DEL ENFOQUE INTERCULTURAL, A ENTIDADES, SERVIDORES PÚBLICOS Y CIUDADANÍA EN GENERAL.

COD.	Actividad Operativa / Inversiones	Ubigeo	U.M.	Prioridad	Meta	PROGRAMACION												Total Anual
						1	2	3	4	5	6	7	8	9	10	11	12	
AOI00136302886	INCORPORACION DEL ENFOQUE INTERCULTURAL PARA PROMOVER SERVICIOS CON PERTINENCIA CULTURAL EN TERRITORIO	040101 : AREQUIPA	120 : ENTIDAD	1 : Muy Alta	Fisico	1	1	1	1	3	1	1	1	1	1	1	1	14
					Financiero S/.	120.00	8,800.00	5,000.00	1,991.00	4,192.00	10,529.00	9,960.00	9,320.00	7,320.00	8,820.00	9,800.00	4,970.00	80,822.00

OEI.04 FORTALECER LAS COMPETENCIAS INTERCULTURALES CON PERTINENCIA CULTURAL Y LINGÜÍSTICA; EN BENEFICIO DE LA POBLACIÓN.

AEI.04.07 FORTALECIMIENTO DE CAPACIDADES PARA LA VALORACIÓN DE LA DIVERSIDAD CULTURAL, LA ELIMINACIÓN DEL RACISMO Y LA DISCRIMINACIÓN ÉTNICO-RACIAL PERMANENTE PARA LA CIUDADANÍA EN GENERAL.

COD.	Actividad Operativa / Inversiones	Ubigeo	U.M.	Prioridad	Meta	PROGRAMACION												Total Anual
						1	2	3	4	5	6	7	8	9	10	11	12	
AOI00136303104	IMPLEMENTACION DE ESTRATEGIAS PARA LA PREVENCION Y ATENCION DE LA DISCRIMINACION ETNICO-RACIAL EN TERRITORIO	040101 : AREQUIPA	086 : PERSONA	1 : Muy Alta	Fisico	0	0	500	50	200	0	50	0	50	0	0	0	850
					Financiero S/.	0.00	440.00	1,180.00	0.00	0.00	0.00	0.00	70.00	0.00	0.00	0.00	0.00	1,690.00

OEI.05 FORTALECER EL EJERCICIO DE LOS DERECHOS COLECTIVOS DE LOS PUEBLOS INDÍGENAS U ORIGINARIOS Y LOS PUEBLOS INDÍGENAS EN SITUACIÓN DE AISLAMIENTO Y CONTACTO INICIAL (PIACI)

AEI.05.04 Asistencia técnica permanente orientadas al respeto y ejercicio de los derechos colectivos dirigido a los pueblos indígenas u originarios y entidades públicas.

COD.	Actividad Operativa / Inversiones	Ubigeo	U.M.	Prioridad	Meta	PROGRAMACION												Total Anual
						1	2	3	4	5	6	7	8	9	10	11	12	
AOI00136303105	FORTALECIMIENTO DE LOS DERECHOS COLECTIVOS DE LOS PUEBLOS INDIGENAS U ORIGINARIOS EN TERRITORIO	040101 : AREQUIPA	363 : ACTIVIDAD EFECTUADA	1 : Muy Alta	Fisico	0	0	0	0	1	1	0	0	0	0	1	0	3
					Financiero S/.	0.00	400.00	940.00	0.00	300.00	1,000.00	200.00	230.00	0.00	400.00	0.00	0.00	3,470.00

OEI.06 FORTALECER LA PROMOCIÓN Y EJERCICIO DE LOS DERECHOS DEL PUEBLO AFROPERUANO

AEI.06.01 Asistencia técnica en materia de derechos del pueblo afroperuano permanente a entidades publicas y privadas y organizaciones representativas afroperuanas.

COD.	Actividad Operativa / Inversiones	Ubigeo	U.M.	Prioridad	Meta	PROGRAMACION												Total Anual
						1	2	3	4	5	6	7	8	9	10	11	12	
AOI00136303103	FORTALECIMIENTO DE LOS DERECHOS DEL PUEBLO AFROPERUANO EN TERRITORIO	040101 : AREQUIPA	120 : ENTIDAD	1 : Muy Alta	Fisico	0	0	1	0	3	1	0	0	1	0	0	1	7
					Financiero S/.	0.00	0.00	1,000.00	0.00	300.00	1,138.00	200.00	50.00	230.00	500.00	500.00	0.00	3,918.00

OEI.07 FORTALECER LA GESTIÓN INSTITUCIONAL

AEI.07.01 Gestión administrativa y operativa efectiva en la entidad

COD.	Actividad Operativa / Inversiones	Ubigeo	U.M.	Prioridad	Meta	PROGRAMACION												Total Anual
						1	2	3	4	5	6	7	8	9	10	11	12	

AOI00136303097	GESTION OPERATIVA Y ADMINISTRATIVA DE LA DDC AREQUIPA	040103 : CAYMA	001 : ACCION	1 : Muy Alta	Fisico	1	1	1	1	1	1	1	1	1	1	1	1	12
					Financiero S/.	76,714.63	151,540.62	96,072.10	114,563.51	79,870.31	155,459.58	159,561.00	142,240.63	154,749.41	128,896.00	118,558.50	81,725.90	1,459,952.19
AOI00136303375	IMPLEMENTACION DEL RENTOCA	040101 : AREQUIPA	001 : ACCION	3 : Muy Alta	Fisico	0	0	0	85	86	86	0	0	0	0	0	0	257
					Financiero S/.	0.00	0.00	0.00	0.00	5,700.00	2,850.00	0.00	0.00	0.00	0.00	0.00	0.00	8,550.00

Centro de Costo: 21.01 - DIRECCIÓN DESCONCENTRADA DE CULTURA AYACUCHO

OEI.02 OPTIMIZAR LA GESTIÓN INTEGRAL DEL PATRIMONIO CULTURAL EN BENEFICIO DE LA POBLACIÓN

AEI.02.01 Declaratoria del patrimonio cultural de la nación permanente en beneficio de la población

COD.	Actividad Operativa / Inversiones	Ubigeo	U.M.	Prioridad	Meta	PROGRAMACION												Total Anual
						1	2	3	4	5	6	7	8	9	10	11	12	
AOI00136301935	IDENTIFICACION DEL PATRIMONIO CULTURAL	050101 : AYACUCHO	201 : INFORME TECNICO	1 : Muy Alta	Fisico	0	1	0	1	1	0	1	0	0	1	2	0	7
					Financiero S/.	0.00	0.00	7,228.35	10,143.46	18,304.88	13,997.49	14,897.49	13,997.49	13,997.49	13,997.49	13,997.49	14,897.45	135,459.08
AOI00136303247	ACTUALIZACION Y VERIFICACION DEL INVENTARIO DE LAS COLECCIONES BIENES CULTURALES MUEBLES	050101 : AYACUCHO	248 : REPORTE	1 : Muy Alta	Fisico	1	1	1	1	2	1	1	1	1	1	1	2	14
					Financiero S/.	16,721.23	16,704.29	9,470.55	9,472.57	1,389.19	1,949.83	2,781.00	1,881.00	1,881.00	1,881.00	1,881.00	2,789.26	68,801.92

OEI.02 OPTIMIZAR LA GESTIÓN INTEGRAL DEL PATRIMONIO CULTURAL EN BENEFICIO DE LA POBLACIÓN

AEI.02.03 BIENES DEL PATRIMONIO CULTURAL DE LA NACIÓN PROTEGIDOS EN BENEFICIO DE LA POBLACIÓN

COD.	Actividad Operativa / Inversiones	Ubigeo	U.M.	Prioridad	Meta	PROGRAMACION												Total Anual
						1	2	3	4	5	6	7	8	9	10	11	12	
AOI00136302854	SALVAGUARDIA DE LAS EXPRESIONES DEL PATRIMONIO CULTURAL INMATERIAL	050101 : AYACUCHO	530 : BIEN	1 : Muy Alta	Fisico	0	1	6	0	0	0	6	1	0	0	1	6	21
					Financiero S/.	16,000.00	25,000.00	0.00	4,500.00	3,000.00	0.00	39,200.00	0.00	16,732.00	0.00	0.00	77,268.00	181,700.00
AOI00136303250	INTERVENCION EN PATRIMONIO CULTURAL INMUEBLE CON FINES DE CONSERVACION	050101 : AYACUCHO	530 : BIEN	1 : Muy Alta	Fisico	0	0	1	0	0	0	0	0	0	0	0	0	1
					Financiero S/.	0.00	5,000.00	0.00	0.00	0.00	0.00	0.00	0.00	0.00	0.00	0.00	0.00	5,000.00
AOI00136303346	INTERVENCION EN PATRIMONIO CULTURAL INMUEBLE CON FINES DE CONSERVACION - INIHUATANA	050101 : AYACUCHO	530 : BIEN	1 : Muy Alta	Fisico	0	0	0	0	0	0	0	0	0	0	0	1	1
					Financiero S/.	38,000.00	28,200.00	0.00	36,000.00	58,900.00	3,800.00	0.00	0.00	0.00	0.00	0.00	0.00	164,900.00
AOI00136303402	INTERVENCION EN PATRIMONIO CULTURAL INMUEBLE CON FINES DE CONSERVACION - HIPOLITO UNANUE	050101 : AYACUCHO	530 : BIEN	3 : Muy Alta	Fisico	0	0	0	0	0	1	1	0	1	0	0	0	3
					Financiero S/.	0.00	0.00	0.00	0.00	0.00	0.00	0.00	0.00	44,133.00	44,133.00	0.00	44,134.00	132,400.00

OEI.02 OPTIMIZAR LA GESTIÓN INTEGRAL DEL PATRIMONIO CULTURAL EN BENEFICIO DE LA POBLACIÓN

AEI.02.05 Medidas preventivas para la identificación y protección de presuntos bienes culturales implementadas en beneficio de la población

COD.	Actividad Operativa / Inversiones	Ubigeo	U.M.	Prioridad	Meta	PROGRAMACION												Total Anual
						1	2	3	4	5	6	7	8	9	10	11	12	
AOI00136301824	ATENCION DE SOLICITUDES DE CIRAS	050101 : AYACUCHO	001 : ACCION	1 : Muy Alta	Fisico	20	20	20	20	20	20	20	20	20	20	20	20	240
					Financiero S/.	2,150.00	1,000.00	2,565.00	3,366.00	0.00	192.00	192.00	192.00	192.00	192.00	192.00	192.00	10,425.00
AOI00136301825	ATENCION DE SOLICITUDES DE INTERVENCIONES ARQUEOLOGICAS	050101 : AYACUCHO	001 : ACCION	1 : Muy Alta	Fisico	20	20	20	20	20	20	20	20	20	20	20	20	240
					Financiero S/.	26,117.40	33,444.09	45,883.89	30,957.57	29,580.26	54,664.29	61,564.29	52,241.02	52,241.02	52,241.02	52,241.02	62,124.08	553,299.95

OEI.03 INCREMENTAR LA PARTICIPACIÓN DE LA POBLACIÓN EN BIENES Y SERVICIOS CULTURALES.

AEI.03.04 Mecanismos de producción y/o circulación permanente para agentes culturales del sector del libro y la lectura

COD.	Actividad Operativa / Inversiones	Ubigeo	U.M.	Prioridad	Meta	PROGRAMACION												Total Anual
						1	2	3	4	5	6	7	8	9	10	11	12	
AOI00136303395	ORGANIZACION Y/O PARTICIPACION EN FESTIVALES O FERIAS PARA EL POSICIONAMIENTO DEL LIBRO Y LA LECTURA EN LA REGION DE AYACUCHO	050101 : AYACUCHO	117 : EVENTOS	3 : Muy Alta	Fisico	0	0	0	0	1	0	0	0	0	0	0	0	1
					Financiero S/.	0.00	0.00	0.00	0.00	0.00	70,000.00	0.00	0.00	0.00	0.00	0.00	0.00	70,000.00

OEI.04 FORTALECER LAS COMPETENCIAS INTERCULTURALES CON PERTINENCIA CULTURAL Y LINGÜÍSTICA; EN BENEFICIO DE LA POBLACIÓN.

AEI.04.01 ASISTENCIA TÉCNICA PERMANENTE PARA LA INCORPORACIÓN DEL ENFOQUE INTERCULTURAL, A ENTIDADES, SERVIDORES PÚBLICOS Y CIUDADANÍA EN GENERAL.

COD.	Actividad Operativa / Inversiones	Ubigeo	U.M.	Prioridad	Meta	PROGRAMACION												Total Anual
						1	2	3	4	5	6	7	8	9	10	11	12	
AOI00136302906	INCORPORACION DEL ENFOQUE INTERCULTURAL PARA PROMOVER SERVICIOS CON PERTINENCIA CULTURAL EN TERRITORIO	050101 : AYACUCHO	120 : ENTIDAD	1 : Muy Alta	Fisico	0	0	1	1	1	1	1	1	1	1	1	1	10
					Financiero S/.	0.00	1,425.00	1,710.00	9,873.00	0.00	6,012.28	6,712.28	6,712.28	6,712.28	6,712.28	6,712.28	7,418.32	60,000.00

OEI.04 FORTALECER LAS COMPETENCIAS INTERCULTURALES CON PERTINENCIA CULTURAL Y LINGÜÍSTICA; EN BENEFICIO DE LA POBLACIÓN.

AEI.04.07 FORTALECIMIENTO DE CAPACIDADES PARA LA VALORACIÓN DE LA DIVERSIDAD CULTURAL, LA ELIMINACIÓN DEL RACISMO Y LA DISCRIMINACIÓN ÉTNICO-RACIAL PERMANENTE PARA LA CIUDADANÍA EN GENERAL.

COD.	Actividad Operativa / Inversiones	Ubigeo	U.M.	Prioridad	Meta	PROGRAMACION												Total Anual
						1	2	3	4	5	6	7	8	9	10	11	12	
AOI00136303254	IMPLEMENTACION DE ESTRATEGIAS PARA LA PREVENCION Y ATENCION DE LA DISCRIMINACION ETNICO-RACIAL EN TERRITORIO	050101 : AYACUCHO	086 : PERSONA	1 : Muy Alta	Fisico	0	0	30	0	200	230	300	0	0	30	300	31	1121
					Financiero S/.	0.00	0.00	7,350.00	300.00	3,000.00	10.00	0.00	0.00	0.00	0.00	0.00	0.00	10,660.00

OEI.07 FORTALECER LA GESTIÓN INSTITUCIONAL

AEI.07.01 Gestión administrativa y operativa efectiva en la entidad

COD.	Actividad Operativa / Inversiones	Ubigeo	U.M.	Prioridad	Meta	PROGRAMACION 1	2	3	4	5	6	7	8	9	10	11	12	Total Anual
AOI00136301827	GESTION OPERATIVA Y ADMINISTRATIVA	050101 : AYACUCHO	001 : ACCION	1 : Muy Alta	Fisico	6	11	13	9	11	9	8	15	9	10	9	8	118
					Financiero S/.	101,369.44	131,379.39	160,294.44	176,825.51	161,259.36	106,624.99	140,616.18	135,233.68	133,946.58	131,339.68	129,063.68	129,533.12	1,637,486.05

Centro de Costo: 22.01 - DIRECCIÓN DESCONCENTRADA DE CULTURA CAJAMARCA

OEI.02 OPTIMIZAR LA GESTIÓN INTEGRAL DEL PATRIMONIO CULTURAL EN BENEFICIO DE LA POBLACIÓN

AEI.02.01 Declaratoria del patrimonio cultural de la nación permanente en beneficio de la población

COD.	Actividad Operativa / Inversiones	Ubigeo	U.M.	Prioridad	Meta	PROGRAMACION 1	2	3	4	5	6	7	8	9	10	11	12	Total Anual
AOI00136301306	REGISTRO DEL BIEN DECLARADO EN EL SISTEMA DE REGISTRO INTEGRADO DEL PATRIMONIO CULTURAL - SIPAC	060101 : CAJAMARCA	112 : UNIDAD	1 : Muy Alta	Fisico	20	20	20	20	20	20	20	20	20	20	20	20	240
					Financiero S/.	4,118.44	4,118.44	4,118.44	4,118.44	4,118.44	3,682.88	4,500.66	3,900.66	3,900.66	3,900.66	3,900.66	6,245.62	50,624.00

OEI.02 OPTIMIZAR LA GESTIÓN INTEGRAL DEL PATRIMONIO CULTURAL EN BENEFICIO DE LA POBLACIÓN

AEI.02.03 BIENES DEL PATRIMONIO CULTURAL DE LA NACIÓN PROTEGIDOS EN BENEFICIO DE LA POBLACIÓN

COD.	Actividad Operativa / Inversiones	Ubigeo	U.M.	Prioridad	Meta	PROGRAMACION 1	2	3	4	5	6	7	8	9	10	11	12	Total Anual
AOI00136303082	INTERVENCION EN PATRIMONIO CULTURAL INMUEBLE CON FINES DE CONSERVACION	060101 : CAJAMARCA	530 : BIEN	1 : Muy Alta	Fisico	0	1	0	0	1	0	0	2	0	1	0	0	5
					Financiero S/.	0.00	0.00	9,300.00	5,500.00	5,500.00	0.00	410,180.00	126,220.00	0.00	0.00	0.00	0.00	556,700.00

OEI.02 OPTIMIZAR LA GESTIÓN INTEGRAL DEL PATRIMONIO CULTURAL EN BENEFICIO DE LA POBLACIÓN

AEI.02.05 Medidas preventivas para la identificación y protección de presuntos bienes culturales implementadas en beneficio de la población

COD.	Actividad Operativa / Inversiones	Ubigeo	U.M.	Prioridad	Meta	PROGRAMACION 1	2	3	4	5	6	7	8	9	10	11	12	Total Anual
AOI00136301300	ATENCION DE SOLICITUDES DE CIRAS	060101 : CAJAMARCA	001 : ACCION	1 : Muy Alta	Fisico	45	45	45	47	68	45	45	45	45	45	45	45	565
					Financiero S/.	7,430.00	7,430.00	7,430.00	7,430.00	7,430.00	6,930.00	7,530.00	6,930.00	6,930.00	6,930.00	6,930.00	8,030.00	87,360.00
AOI00136301302	ATENCION DE SOLICITUDES DE INTERVENCIONES ARQUEOLOGICAS	060101 : CAJAMARCA	001 : ACCION	1 : Muy Alta	Fisico	15	15	15	30	30	15	15	15	15	15	15	15	210
					Financiero S/.	7,430.00	7,430.00	7,430.00	7,430.00	7,430.00	6,930.00	7,530.00	6,930.00	6,930.00	6,930.00	8,281.00	8,030.00	88,711.00
AOI00136303084	EJECUCION DE INSPECCIONES OCULARES A INTERVENCIONES ARQUEOLOGICAS	060101 : CAJAMARCA	599 : ACTA	2 : Alta	Fisico	0	0	0	0	0	0	0	0	1	0	0	0	1
					Financiero S/.	0.00	0.00	0.00	0.00	3,000.00	0.00	0.00	0.00	0.00	0.00	0.00	6,000.00	9,000.00

OEI.03 INCREMENTAR LA PARTICIPACIÓN DE LA POBLACIÓN EN BIENES Y SERVICIOS CULTURALES.

AEI.03.01 EXPRESIONES ARTÍSTICO CULTURALES PROMOVIDAS POR EL MINISTERIO DE CULTURA CON ACCESO A LA POBLACIÓN A NIVEL NACIONAL

COD.	Actividad Operativa / Inversiones	Ubigeo	U.M.	Prioridad	Meta	PROGRAMACION 1	2	3	4	5	6	7	8	9	10	11	12	Total Anual
AOI00136303077	PROMOCION DE FESTIVALES, CONCIERTOS, EXPOSICIONES, EXHIBICIONES EN ARTES E INDUSTRIAS CULTURALES PARA LA POBLACION	060101 : CAJAMARCA	010 : BENEFICIARIO	2 : Alta	Fisico	0	0	0	0	0	150	0	0	0	0	0	0	150
					Financiero S/.	0.00	0.00	0.00	8,400.00	0.00	4,875.00	0.00	0.00	0.00	0.00	0.00	0.00	13,275.00

OEI.04 FORTALECER LAS COMPETENCIAS INTERCULTURALES CON PERTINENCIA CULTURAL Y LINGÜÍSTICA; EN BENEFICIO DE LA POBLACIÓN.

AEI.04.01 ASISTENCIA TÉCNICA PERMANENTE PARA LA INCORPORACIÓN DEL ENFOQUE INTERCULTURAL, A ENTIDADES, SERVIDORES PÚBLICOS Y CIUDADANÍA EN GENERAL.

COD.	Actividad Operativa / Inversiones	Ubigeo	U.M.	Prioridad	Meta	PROGRAMACION 1	2	3	4	5	6	7	8	9	10	11	12	Total Anual
AOI00136302896	INCORPORACION DEL ENFOQUE INTERCULTURAL PARA PROMOVER SERVICIOS CON PERTINENCIA CULTURAL EN TERRITORIO	060101 : CAJAMARCA	120 : ENTIDAD	1 : Muy Alta	Fisico	0	1	1	1	1	1	1	1	1	1	1	1	11
					Financiero S/.	0.00	4,000.00	4,260.00	5,140.00	3,906.00	26,030.00	4,900.00	5,000.00	5,000.00	4,900.00	4,900.00	8,594.00	76,630.00

OEI.07 FORTALECER LA GESTIÓN INSTITUCIONAL

AEI.07.01 Gestión administrativa y operativa efectiva en la entidad

COD.	Actividad Operativa / Inversiones	Ubigeo	U.M.	Prioridad	Meta	PROGRAMACION 1	2	3	4	5	6	7	8	9	10	11	12	Total Anual
AOI00136301308	GESTIÓN OPERATIVA Y ADMINISTRATIVA	060101 : CAJAMARCA	001 : ACCION	1 : Muy Alta	Fisico	1	1	1	1	1	1	1	1	1	1	1	1	12
					Financiero S/.	250,268.43	472,987.23	260,397.26	321,634.93	303,762.94	301,468.74	467,084.61	294,705.83	274,176.93	257,597.94	709,832.76	277,540.40	4,191,458.00

Centro de Costo: 23.01 - DIRECCIÓN DESCONCENTRADA DE CULTURA CALLAO

OEI.01 FORTALECER LA IDENTIDAD Y LA APROPIACIÓN SOCIAL DEL PATRIMONIO CULTURAL DE LA POBLACIÓN

AEI.01.04 Servicio de interpretación del patrimonio cultural accesible e inclusivo en beneficio de la población

COD.	Actividad Operativa / Inversiones	Ubigeo	U.M.	Prioridad	Meta	PROGRAMACION 1	2	3	4	5	6	7	8	9	10	11	12	Total Anual
AOI00136303205	INTERVENCION EN LA INFRAESTRUCTURA Y EQUIPAMIENTO DE LOS MUSEOS Y DEPOSITOS	070101 : CALLAO	065 : INTERVENCION	1 : Muy Alta	Fisico	0	0	0	1	0	1	0	1	0	0	0	0	3
					Financiero S/.	0.00	0.00	0.00	22,100.00	42,987.40	43,000.00	43,000.00	48,000.00	45,500.00	20,900.00	12,500.00	37,112.60	315,100.00

OEI.02 OPTIMIZAR LA GESTIÓN INTEGRAL DEL PATRIMONIO CULTURAL EN BENEFICIO DE LA POBLACIÓN

AEI.02.05 Medidas preventivas para la identificación y protección de presuntos bienes culturales implementadas en beneficio de la población

COD.	Actividad Operativa / Inversiones	Ubigeo	U.M.	Prioridad	Meta	PROGRAMACION	Total Anual

						1	2	3	4	5	6	7	8	9	10	11	12	
AOI00136301588	ATENCION DE SOLICITUDES DE CIRAS	070101 : CALLAO	001 : ACCION	1 : Muy Alta	Fisico	2	1	1	3	7	2	5	0	0	5	4	4	34
					Financiero S/.	0.00	8,235.00	8,235.00	4,334.40	4,334.40	10,571.36	11,171.36	10,571.36	10,571.36	10,366.36	11,460.03	19,176.98	109,027.61
AOI00136301596	ATENCION DE SOLICITUDES DE INTERVENCIONES ARQUEOLOGICAS	070101 : CALLAO	001 : ACCION	1 : Muy Alta	Fisico	9	10	10	10	12	15	15	15	12	7	3	3	121
					Financiero S/.	0.00	8,234.00	8,234.00	12,901.97	12,901.97	10,207.36	10,807.36	10,207.36	10,207.36	8,307.36	8,307.36	8,907.36	109,223.46

OEI.04 FORTALECER LAS COMPETENCIAS INTERCULTURALES CON PERTINENCIA CULTURAL Y LINGÜÍSTICA; EN BENEFICIO DE LA POBLACIÓN.

AEI.04.01 ASISTENCIA TÉCNICA PERMANENTE PARA LA INCORPORACIÓN DEL ENFOQUE INTERCULTURAL, A ENTIDADES, SERVIDORES PÚBLICOS Y CIUDADANÍA EN GENERAL.

COD.	Actividad Operativa / Inversiones	Ubigeo	U.M.	Prioridad	Meta	PROGRAMACION												Total Anual
						1	2	3	4	5	6	7	8	9	10	11	12	
AOI00136303206	INCORPORACION DEL ENFOQUE INTERCULTURAL PARA PROMOVER SERVICIOS CON PERTINENCIA CULTURAL EN TERRITORIO	070101 : CALLAO	120 : ENTIDAD	1 : Muy Alta	Fisico	0	0	1	1	1	1	1	1	1	1	1	1	10
					Financiero S/.	0.00	0.00	8,000.00	4,000.00	0.00	4,129.00	4,000.00	4,000.00	4,000.00	6,000.00	6,000.00	8,000.00	48,129.00

OEI.07 FORTALECER LA GESTIÓN INSTITUCIONAL

AEI.07.01 Gestión administrativa y operativa efectiva en la entidad

COD.	Actividad Operativa / Inversiones	Ubigeo	U.M.	Prioridad	Meta	PROGRAMACION												Total Anual
						1	2	3	4	5	6	7	8	9	10	11	12	
AOI00136303237	GESTION OPERATIVA Y ADMINISTRATIVA	070101 : CALLAO	001 : ACCION	1 : Muy Alta	Fisico	28	31	30	39	33	13	15	11	13	14	12	11	250
					Financiero S/.	142,343.50	130,614.67	87,442.32	135,283.65	135,664.35	166,839.69	138,833.48	129,901.36	130,901.36	131,765.36	178,344.68	182,011.51	1,689,945.93

Centro de Costo: 24.01 - DIRECCIÓN DESCONCENTRADA DE CULTURA HUANCAVELICA

OEI.01 FORTALECER LA IDENTIDAD Y LA APROPIACIÓN SOCIAL DEL PATRIMONIO CULTURAL DE LA POBLACIÓN

AEI.01.04 Servicio de interpretación del patrimonio cultural accesible e inclusivo en beneficio de la población

COD.	Actividad Operativa / Inversiones	Ubigeo	U.M.	Prioridad	Meta	PROGRAMACION												Total Anual
						1	2	3	4	5	6	7	8	9	10	11	12	
AOI00136302964	INTERVENCION EN LA INFRAESTRUCTURA Y EQUIPAMIENTO DE LOS MUSEOS Y DEPOSITOS	090101 : HUANCAVELICA	065 : INTERVENCION	1 : Muy Alta	Fisico	0	0	0	0	2	2	0	0	2	0	0	2	8
					Financiero S/.	0.00	0.00	10,300.00	6,400.00	24,400.00	29,680.00	7,680.00	7,680.00	7,040.00	7,040.00	7,040.00	7,040.00	114,300.00

OEI.02 OPTIMIZAR LA GESTIÓN INTEGRAL DEL PATRIMONIO CULTURAL EN BENEFICIO DE LA POBLACIÓN

AEI.02.01 Declaratoria del patrimonio cultural de la nación permanente en beneficio de la población

COD.	Actividad Operativa / Inversiones	Ubigeo	U.M.	Prioridad	Meta	PROGRAMACION												Total Anual
						1	2	3	4	5	6	7	8	9	10	11	12	
AOI00136301389	ACTUALIZACION Y VERIFICACION DEL INVENTARIO DE LAS COLECCIONES BIENES CULTURALES MUEBLES	090101 : HUANCAVELICA	248 : REPORTE	1 : Muy Alta	Fisico	1	2	2	2	1	2	2	2	2	2	2	2	22
					Financiero S/.	2,467.97	2,767.97	5,314.35	6,554.91	6,554.91	7,860.78	8,460.78	7,860.78	7,860.78	7,860.78	7,860.78	9,336.21	80,761.00

OEI.02 OPTIMIZAR LA GESTIÓN INTEGRAL DEL PATRIMONIO CULTURAL EN BENEFICIO DE LA POBLACIÓN

AEI.02.04 Defensa oportuna del Patrimonio Cultural de la Nación en beneficio de la población

COD.	Actividad Operativa / Inversiones	Ubigeo	U.M.	Prioridad	Meta	PROGRAMACION												Total Anual
						1	2	3	4	5	6	7	8	9	10	11	12	
AOI00136302965	FISCALIZACION Y CONTROL PARA LA DEFENSA DE LOS BIENES INMUEBLES DEL PATRIMONIO CULTURAL	090101 : HUANCAVELICA	530 : BIEN	1 : Muy Alta	Fisico	0	0	0	0	0	0	0	0	0	0	0	1	1
					Financiero S/.	0.00	7,890.00	7,651.00	10,500.00	5,300.00	48,739.00	20,280.00	16,200.00	13,360.00	8,869.00	8,800.00	7,200.00	154,789.00

OEI.02 OPTIMIZAR LA GESTIÓN INTEGRAL DEL PATRIMONIO CULTURAL EN BENEFICIO DE LA POBLACIÓN

AEI.02.05 Medidas preventivas para la identificación y protección de presuntos bienes culturales implementadas en beneficio de la población

COD.	Actividad Operativa / Inversiones	Ubigeo	U.M.	Prioridad	Meta	PROGRAMACION												Total Anual
						1	2	3	4	5	6	7	8	9	10	11	12	
AOI00136301361	ATENCION DE SOLICITUDES DE INTERVENCIONES ARQUEOLOGICAS	090101 : HUANCAVELICA	001 : ACCION	1 : Muy Alta	Fisico	8	10	10	10	33	10	10	10	10	10	10	10	141
					Financiero S/.	3,560.00	9,050.00	8,793.60	8,785.50	12,240.00	3,000.00	6,058.00	6,000.00	6,634.00	5,167.07	8,989.83	4,000.00	82,278.00
AOI00136302963	ATENCION DE SOLICITUDES DE CIRAS	090101 : HUANCAVELICA	001 : ACCION	1 : Muy Alta	Fisico	30	30	30	30	38	30	30	30	30	30	30	30	368
					Financiero S/.	37,548.41	42,203.76	49,393.88	49,921.16	47,621.18	50,887.35	53,887.35	50,887.35	50,887.35	50,887.35	50,887.35	43,014.51	578,027.00

OEI.03 INCREMENTAR LA PARTICIPACIÓN DE LA POBLACIÓN EN BIENES Y SERVICIOS CULTURALES.

AEI.03.01 EXPRESIONES ARTÍSTICO CULTURALES PROMOVIDAS POR EL MINISTERIO DE CULTURA CON ACCESO A LA POBLACIÓN A NIVEL NACIONAL

COD.	Actividad Operativa / Inversiones	Ubigeo	U.M.	Prioridad	Meta	PROGRAMACION												Total Anual
						1	2	3	4	5	6	7	8	9	10	11	12	
AOI00136302902	PROMOCION DE FESTIVALES, CONCIERTOS, EXPOSICIONES, EXHIBICIONES EN ARTES E INDUSTRIAS CULTURALES PARA LA POBLACION	090101 : HUANCAVELICA	010 : BENEFICIARIO	1 : Muy Alta	Fisico	200	100	100	3000	0	500	100	2000	500	150	500	3000	10150
					Financiero S/.	300.00	14,000.00	3,300.00	21,400.00	11,400.00	3,400.00	7,600.00	4,200.00	5,700.00	5,200.00	4,400.00	6,900.00	87,800.00

OEI.04 FORTALECER LAS COMPETENCIAS INTERCULTURALES CON PERTINENCIA CULTURAL Y LINGÜÍSTICA; EN BENEFICIO DE LA POBLACIÓN.

AEI.04.01 ASISTENCIA TÉCNICA PERMANENTE PARA LA INCORPORACIÓN DEL ENFOQUE INTERCULTURAL, A ENTIDADES, SERVIDORES PÚBLICOS Y CIUDADANÍA EN GENERAL.

COD.	Actividad Operativa / Inversiones	Ubigeo	U.M.	Prioridad	Meta	PROGRAMACION												Total Anual
						1	2	3	4	5	6	7	8	9	10	11	12	

AOI00136303258	INCORPORACION DEL ENFOQUE INTERCULTURAL PARA PROMOVER SERVICIOS CON PERTINENCIA CULTURAL EN TERRITORIO	090101 : HUANCAVELICA	120 : ENTIDAD	1 : Muy Alta	Fisico	0	0	3	3	15	3	3	3	3	3	3	3	42
					Financiero S/.	2,500.00	1,090.00	4,000.00	10,210.00	10,369.00	7,762.00	10,472.00	8,271.00	7,871.00	11,511.00	8,871.00	5,448.00	88,375.00

OEI.07 FORTALECER LA GESTIÓN INSTITUCIONAL

AEI.07.01 Gestión administrativa y operativa efectiva en la entidad

COD.	Actividad Operativa / Inversiones	Ubigeo	U.M.	Prioridad	Meta	PROGRAMACION												Total Anual
						1	2	3	4	5	6	7	8	9	10	11	12	
AOI00136302515	GESTIÓN OPERATIVA Y ADMINISTRATIVA	090101 : HUANCAVELICA	001 : ACCION	1 : Muy Alta	Fisico	2	3	3	3	1	3	3	3	3	3	3	3	33
					Financiero S/.	43,840.00	26,170.00	47,809.70	61,411.20	46,791.14	54,432.30	55,310.00	56,261.50	52,747.90	52,563.30	50,920.00	29,341.96	577,599.00

Centro de Costo: 25.01 - DIRECCIÓN DESCONCENTRADA DE CULTURA HUÁNUCO

OEI.01 FORTALECER LA IDENTIDAD Y LA APROPIACIÓN SOCIAL DEL PATRIMONIO CULTURAL DE LA POBLACIÓN

AEI.01.04 Servicio de interpretación del patrimonio cultural accesible e inclusivo en beneficio de la población

COD.	Actividad Operativa / Inversiones	Ubigeo	U.M.	Prioridad	Meta	PROGRAMACION												Total Anual
						1	2	3	4	5	6	7	8	9	10	11	12	
AOI00136303004	INTERVENCION EN LA INFRAESTRUCTURA Y EQUIPAMIENTO DE LOS MUSEOS Y DEPOSITOS	100101 : HUANUCO	065 : INTERVENCION	1 : Muy Alta	Fisico	0	0	0	0	1	0	1	0	0	1	0	1	4
					Financiero S/.	0.00	0.00	1,700.00	3,000.00	2,700.00	2,700.00	12,271.00	2,700.00	1,964.57	9,635.50	0.00	9,635.50	46,306.57

OEI.02 OPTIMIZAR LA GESTIÓN INTEGRAL DEL PATRIMONIO CULTURAL EN BENEFICIO DE LA POBLACIÓN

AEI.02.03 BIENES DEL PATRIMONIO CULTURAL DE LA NACIÓN PROTEGIDOS EN BENEFICIO DE LA POBLACIÓN

COD.	Actividad Operativa / Inversiones	Ubigeo	U.M.	Prioridad	Meta	PROGRAMACION												Total Anual
						1	2	3	4	5	6	7	8	9	10	11	12	
AOI00136303185	INTERVENCION EN PATRIMONIO CULTURAL INMUEBLE CON FINES DE CONSERVACION	100101 : HUANUCO	530 : BIEN	1 : Muy Alta	Fisico	0	0	0	0	0	0	0	0	0	0	0	1	1
					Financiero S/.	0.00	0.00	0.00	0.00	0.00	8,958.00	5,000.00	5,000.00	3,000.00	3,000.00	3,000.00	6,000.00	33,958.00
AOI00136303193	CONSERVACION Y RESTAURACION DE BIENES CULTURALES MUEBLES	100101 : HUANUCO	530 : BIEN	1 : Muy Alta	Fisico	0	0	0	0	0	0	0	1	0	0	0	1	2
					Financiero S/.	15,000.00	0.00	4,300.00	6,780.00	1,300.00	10,888.19	10,888.19	10,888.19	11,108.19	10,888.19	10,888.19	26,506.29	119,435.43

OEI.02 OPTIMIZAR LA GESTIÓN INTEGRAL DEL PATRIMONIO CULTURAL EN BENEFICIO DE LA POBLACIÓN

AEI.02.04 Defensa oportuna del Patrimonio Cultural de la Nación en beneficio de la población

COD.	Actividad Operativa / Inversiones	Ubigeo	U.M.	Prioridad	Meta	PROGRAMACION												Total Anual
						1	2	3	4	5	6	7	8	9	10	11	12	
AOI00136301333	FISCALIZACION Y CONTROL PARA LA DEFENSA DE LOS BIENES INMUEBLES DEL PATRIMONIO CULTURAL	100101 : HUANUCO	530 : BIEN	1 : Muy Alta	Fisico	0	0	0	0	0	0	0	0	0	0	0	10	10
					Financiero S/.	17,071.45	3,028.44	1,639.25	3,028.44	2,977.96	4,149.60	4,769.40	4,169.60	4,169.40	4,150.39	250.40	793.67	50,198.00

OEI.02 OPTIMIZAR LA GESTIÓN INTEGRAL DEL PATRIMONIO CULTURAL EN BENEFICIO DE LA POBLACIÓN

AEI.02.05 Medidas preventivas para la identificación y protección de presuntos bienes culturales implementadas en beneficio de la población

COD.	Actividad Operativa / Inversiones	Ubigeo	U.M.	Prioridad	Meta	PROGRAMACION												Total Anual
						1	2	3	4	5	6	7	8	9	10	11	12	
AOI00136303181	ATENCION DE SOLICITUDES DE CIRAS	100101 : HUANUCO	001 : ACCION	1 : Muy Alta	Fisico	35	35	35	35	35	35	35	35	35	35	35	35	420
					Financiero S/.	10,420.04	6,390.04	3,470.04	12,155.38	6,420.04	3,920.04	4,220.04	4,930.04	3,604.74	3,420.04	3,420.04	3,720.04	66,090.52
AOI00136303190	ATENCION DE SOLICITUDES DE INTERVENCIONES ARQUEOLOGICAS	100101 : HUANUCO	001 : ACCION	1 : Muy Alta	Fisico	10	10	10	1	1	1	1	1	1	1	1	1	39
					Financiero S/.	6,620.04	4,420.04	4,420.04	7,666.40	5,620.04	5,620.04	3,920.04	6,620.04	3,620.04	5,620.04	4,240.04	3,920.04	62,306.84

OEI.03 INCREMENTAR LA PARTICIPACIÓN DE LA POBLACIÓN EN BIENES Y SERVICIOS CULTURALES.

AEI.03.01 EXPRESIONES ARTÍSTICO CULTURALES PROMOVIDAS POR EL MINISTERIO DE CULTURA CON ACCESO A LA POBLACIÓN A NIVEL NACIONAL

COD.	Actividad Operativa / Inversiones	Ubigeo	U.M.	Prioridad	Meta	PROGRAMACION												Total Anual
						1	2	3	4	5	6	7	8	9	10	11	12	
AOI00136303374	PROMOCION DE FESTIVALES, CONCIERTOS, EXPOSICIONES, EXHIBICIONES EN ARTES E INDUSTRIAS CULTURALES PARA LA POBLACION	100101 : HUANUCO	010 : BENEFICIARIO	3 : Muy Alta	Fisico	0	30	50	30	30	30	30	30	30	30	30	30	350
					Financiero S/.	0.00	0.00	2,800.00	5,600.00	0.00	3,733.00	3,733.00	3,733.00	3,733.00	3,733.00	3,735.00	0.00	30,800.00

OEI.04 FORTALECER LAS COMPETENCIAS INTERCULTURALES CON PERTINENCIA CULTURAL Y LINGÜÍSTICA; EN BENEFICIO DE LA POBLACIÓN.

AEI.04.01 ASISTENCIA TÉCNICA PERMANENTE PARA LA INCORPORACIÓN DEL ENFOQUE INTERCULTURAL, A ENTIDADES, SERVIDORES PÚBLICOS Y CIUDADANÍA EN GENERAL.

COD.	Actividad Operativa / Inversiones	Ubigeo	U.M.	Prioridad	Meta	PROGRAMACION												Total Anual
						1	2	3	4	5	6	7	8	9	10	11	12	
AOI00136303197	INCORPORACION DEL ENFOQUE INTERCULTURAL PARA PROMOVER SERVICIOS CON PERTINENCIA CULTURAL EN TERRITORIO	100101 : HUANUCO	120 : ENTIDAD	1 : Muy Alta	Fisico	0	0	2	0	0	1	0	0	2	0	0	2	7
					Financiero S/.	0.00	260.00	1,060.00	1,060.00	1,000.00	1,600.00	1,600.00	1,600.00	1,600.00	1,400.00	680.00	2,000.00	13,860.00

OEI.04 FORTALECER LAS COMPETENCIAS INTERCULTURALES CON PERTINENCIA CULTURAL Y LINGÜÍSTICA; EN BENEFICIO DE LA POBLACIÓN.

AEI.04.07 FORTALECIMIENTO DE CAPACIDADES PARA LA VALORACIÓN DE LA DIVERSIDAD CULTURAL, LA ELIMINACIÓN DEL RACISMO Y LA DISCRIMINACIÓN ÉTNICO-RACIAL PERMANENTE PARA LA CIUDADANÍA EN GENERAL.

COD.	Actividad Operativa / Inversiones	Ubigeo	U.M.	Prioridad	Meta	PROGRAMACION												Total Anual
						1	2	3	4	5	6	7	8	9	10	11	12	
AOI00136303199	IMPLEMENTACION DE ESTRATEGIAS PARA LA PREVENCION Y ATENCION DE LA	100101 : HUANUCO	086 : PERSONA	1 : Muy Alta	Fisico	200	200	50	50	50	50	50	50	50	50	50	50	900
					Financiero S/.	0.00	140.00	1,000.00	1,000.00	2,996.00	1,500.00	1,200.00	1,500.00	1,200.00	1,500.00	1,660.00	4,000.00	17,696.00

DISCRIMINACION ETNICO-RACIAL EN TERRITORIO

OEI.05 FORTALECER EL EJERCICIO DE LOS DERECHOS COLECTIVOS DE LOS PUEBLOS INDÍGENAS U ORIGINARIOS Y LOS PUEBLOS INDÍGENAS EN SITUACIÓN DE AISLAMIENTO Y CONTACTO INICIAL (PIACI)

AEI.05.04 Asistencia técnica permanente orientadas al respeto y ejercicio de los derechos colectivos dirigido a los pueblos indígenas u originarios y entidades públicas.

COD.	Actividad Operativa / Inversiones	Ubigeo	U.M.	Prioridad	Meta	PROGRAMACION												Total Anual
						1	2	3	4	5	6	7	8	9	10	11	12	
AOI00136303200	FORTALECIMIENTO DE LOS DERECHOS COLECTIVOS DE LOS PUEBLOS INDIGENAS U ORIGINARIOS EN TERRITORIO	100101 : HUANUCO	363 : ACTIVIDAD EFECTUADA	1 : Muy Alta	Fisico	7	8	7	7	1	2	1	1	1	1	1	2	39
					Financiero S/.	0.00	0.00	1,000.00	1,000.00	3,000.00	1,300.00	2,200.00	1,300.00	1,000.00	1,300.00	2,250.00	7,700.00	22,050.00

OEI.06 FORTALECER LA PROMOCIÓN Y EJERCICIO DE LOS DERECHOS DEL PUEBLO AFROPERUANO

AEI.06.01 Asistencia técnica en materia de derechos del pueblo afroperuano permanente a entidades publicas y privadas y organizaciones representativas afroperuanas.

COD.	Actividad Operativa / Inversiones	Ubigeo	U.M.	Prioridad	Meta	PROGRAMACION												Total Anual
						1	2	3	4	5	6	7	8	9	10	11	12	
AOI00136303198	FORTALECIMIENTO DE LOS DERECHOS DEL PUEBLO AFROPERUANO EN TERRITORIO	100101 : HUANUCO	120 : ENTIDAD	1 : Muy Alta	Fisico	0	0	0	0	0	1	0	0	0	0	1	0	2
					Financiero S/.	0.00	200.00	1,000.00	1,300.00	1,000.00	1,400.00	1,400.00	1,400.00	1,400.00	1,400.00	1,644.00	4,900.00	17,044.00

OEI.07 FORTALECER LA GESTIÓN INSTITUCIONAL

AEI.07.01 Gestión administrativa y operativa efectiva en la entidad

COD.	Actividad Operativa / Inversiones	Ubigeo	U.M.	Prioridad	Meta	PROGRAMACION												Total Anual
						1	2	3	4	5	6	7	8	9	10	11	12	
AOI00136301327	GESTION OPERATIVA Y ADMINISTRATIVA DE LA DDC HUANUCO	100101 : HUANUCO	001 : ACCION	1 : Muy Alta	Fisico	0	1	1	1	1	1	1	1	1	1	1	1	11
					Financiero S/.	95,167.17	104,759.71	90,428.87	103,685.76	111,585.34	170,266.83	174,485.25	152,706.00	144,173.45	158,477.93	138,750.00	47,491.33	1,491,977.64

Centro de Costo: 26.01 - DIRECCIÓN DESCONCENTRADA DE CULTURA ICA

OEI.01 FORTALECER LA IDENTIDAD Y LA APROPIACIÓN SOCIAL DEL PATRIMONIO CULTURAL DE LA POBLACIÓN

AEI.01.01 Espacios de sensibilización sobre el patrimonio cultural permanente dirigidos a la ciudadanía

COD.	Actividad Operativa / Inversiones	Ubigeo	U.M.	Prioridad	Meta	PROGRAMACION												Total Anual
						1	2	3	4	5	6	7	8	9	10	11	12	
AOI00136303158	IMPLEMENTACION DE EXPOSICIONES SOBRE EL PATRIMONIO CULTURAL	110101 : ICA	363 : ACTIVIDAD EFECTUADA	1 : Muy Alta	Fisico	0	0	2	1	1	0	1	1	0	1	1	1	9
					Financiero S/.	8,572.50	7,893.53	8,135.83	1,270.31	8,756.81	8,756.80	10,131.80	8,756.80	8,756.80	8,756.80	8,756.80	10,131.80	98,676.58

OEI.01 FORTALECER LA IDENTIDAD Y LA APROPIACIÓN SOCIAL DEL PATRIMONIO CULTURAL DE LA POBLACIÓN

AEI.01.04 Servicio de interpretación del patrimonio cultural accesible e inclusivo en beneficio de la población

COD.	Actividad Operativa / Inversiones	Ubigeo	U.M.	Prioridad	Meta	PROGRAMACION												Total Anual
						1	2	3	4	5	6	7	8	9	10	11	12	
AOI00136303213	INTERVENCION EN LA INFRAESTRUCTURA Y EQUIPAMIENTO DE LOS MUSEOS Y DEPOSITOS	110101 : ICA	065 : INTERVENCION	1 : Muy Alta	Fisico	0	1	2	1	1	2	2	0	0	2	2	1	14
					Financiero S/.	1,850.00	3,179.86	2,129.47	2,067.01	2,267.01	3,166.78	3,866.78	3,166.78	3,166.78	3,166.78	3,116.78	3,816.95	34,960.98
AOI00136303214	ELABORACION DE PROPUESTA DE PLANES DE SEGURIDAD DE MUSEOS	110101 : ICA	091 : PLAN	1 : Muy Alta	Fisico	0	0	0	0	0	0	0	0	0	0	0	1	1
					Financiero S/.	14,483.18	14,468.06	14,687.48	22,294.14	8,174.80	20,408.59	22,089.59	20,408.59	21,408.59	21,408.59	21,408.59	22,008.53	223,248.73

OEI.02 OPTIMIZAR LA GESTIÓN INTEGRAL DEL PATRIMONIO CULTURAL EN BENEFICIO DE LA POBLACIÓN

AEI.02.01 Declaratoria del patrimonio cultural de la nación permanente en beneficio de la población

COD.	Actividad Operativa / Inversiones	Ubigeo	U.M.	Prioridad	Meta	PROGRAMACION												Total Anual
						1	2	3	4	5	6	7	8	9	10	11	12	
AOI00136303327	FORTALECIMIENTO DE CAPACIDADES DE AGENTES Y ACTORES CULTURALES	110101 : ICA	259 : PERSONA INFORMADA	1 : Muy Alta	Fisico	2	2	2	2	2	2	2	2	2	2	2	2	24
					Financiero S/.	0.00	0.00	0.00	0.00	0.00	5,916.66	5,816.66	5,816.66	5,850.03	5,433.33	5,433.33	5,233.33	39,500.00

OEI.02 OPTIMIZAR LA GESTIÓN INTEGRAL DEL PATRIMONIO CULTURAL EN BENEFICIO DE LA POBLACIÓN

AEI.02.03 BIENES DEL PATRIMONIO CULTURAL DE LA NACIÓN PROTEGIDOS EN BENEFICIO DE LA POBLACIÓN

COD.	Actividad Operativa / Inversiones	Ubigeo	U.M.	Prioridad	Meta	PROGRAMACION												Total Anual
						1	2	3	4	5	6	7	8	9	10	11	12	
AOI00136301706	INTERVENCION EN PATRIMONIO CULTURAL INMUEBLE CON FINES DE CONSERVACION	110000 : MULTIDISTRITAL	530 : BIEN	1 : Muy Alta	Fisico	0	0	0	0	0	0	0	0	0	1	2	7	10
					Financiero S/.	5,614.06	1,000.00	2,010.41	6,491.34	6,827.97	25,705.06	26,405.92	25,735.06	25,935.06	25,935.06	24,385.06	24,667.08	200,712.08
AOI00136301727	CONSERVACION Y RESTAURACION DE BIENES CULTURALES MUEBLES	110101 : ICA	530 : BIEN	1 : Muy Alta	Fisico	0	0	0	0	0	0	0	0	0	0	0	1	1
					Financiero S/.	2,943.44	6,885.04	6,370.00	8,870.00	7,370.00	7,674.50	8,659.56	6,674.50	6,374.50	6,464.09	6,174.50	7,099.50	81,559.63
AOI00136303215	INTERVENCION EN PATRIMONIO CULTURAL INMUEBLE CON FINES DE CONSERVACION (NAZCA - PALPA)	110000 : MULTIDISTRITAL	530 : BIEN	1 : Muy Alta	Fisico	0	0	1	1	0	0	1	0	1	0	1	0	5
					Financiero S/.	33,600.00	41,900.00	135,471.00	136,583.00	116,282.70	216,835.39	213,798.40	207,658.39	207,658.39	207,658.39	207,658.39	203,895.95	1,929,000.00

OEI.02 OPTIMIZAR LA GESTIÓN INTEGRAL DEL PATRIMONIO CULTURAL EN BENEFICIO DE LA POBLACIÓN

AEI.02.04 Defensa oportuna del Patrimonio Cultural de la Nación en beneficio de la población

COD.	Actividad Operativa / Inversiones	Ubigeo	U.M.	Prioridad	Meta	PROGRAMACION	Total Anual

						1	2	3	4	5	6	7	8	9	10	11	12	
AOI00136301754	FISCALIZACION Y CONTROL PARA LA DEFENSA DE LOS BIENES INMUEBLES DEL PATRIMONIO CULTURAL	110101 : ICA	530 : BIEN	1 : Muy Alta	Fisico	0	0	0	0	0	0	0	0	0	2	2	1	5
					Financiero S/.	31,329.88	36,853.95	33,800.26	31,982.21	32,574.49	33,186.35	34,686.93	32,841.35	32,841.35	32,841.35	33,332.85	34,712.03	400,983.00

OEI.02 OPTIMIZAR LA GESTIÓN INTEGRAL DEL PATRIMONIO CULTURAL EN BENEFICIO DE LA POBLACIÓN

AEI.02.05 Medidas preventivas para la identificación y protección de presuntos bienes culturales implementadas en beneficio de la población

COD.	Actividad Operativa / Inversiones	Ubigeo	U.M.	Prioridad	Meta	PROGRAMACION 1	2	3	4	5	6	7	8	9	10	11	12	Total Anual
AOI00136301631	EJECUCION DE INSPECCIONES OCULARES A INTERVENCIONES ARQUEOLOGICAS	110101 : ICA	599 : ACTA	1 : Muy Alta	Fisico	80	80	43	80	80	80	80	80	80	80	80	80	923
					Financiero S/.	376.00	468.00	71.00	234.00	347.75	1,265.74	1,265.71	1,265.71	1,265.71	1,265.71	1,265.71	1,265.71	10,356.75
AOI00136301769	ATENCION DE SOLICITUDES DE CIRAS	110101 : ICA	001 : ACCION	1 : Muy Alta	Fisico	40	40	74	40	40	40	40	45	45	45	45	45	539
					Financiero S/.	42,000.00	29,321.80	889.90	67,999.93	24,532.97	2,080.02	2,079.89	2,079.89	2,213.29	2,085.09	2,256.25	2,620.23	180,159.26
AOI00136301777	ATENCION DE SOLICITUDES DE INTERVENCIONES ARQUEOLOGICAS	110101 : ICA	001 : ACCION	1 : Muy Alta	Fisico	30	30	32	30	30	31	30	30	30	31	31	31	366
					Financiero S/.	3,853.39	6,000.00	7,010.92	2,261.04	4,250.00	4,250.00	6,139.07	4,243.57	4,000.00	4,000.00	4,000.00	9,650.00	59,657.99

OEI.04 FORTALECER LAS COMPETENCIAS INTERCULTURALES CON PERTINENCIA CULTURAL Y LINGÜÍSTICA; EN BENEFICIO DE LA POBLACIÓN.

AEI.04.01 ASISTENCIA TÉCNICA PERMANENTE PARA LA INCORPORACIÓN DEL ENFOQUE INTERCULTURAL, A ENTIDADES, SERVIDORES PÚBLICOS Y CIUDADANÍA EN GENERAL.

COD.	Actividad Operativa / Inversiones	Ubigeo	U.M.	Prioridad	Meta	PROGRAMACION 1	2	3	4	5	6	7	8	9	10	11	12	Total Anual
AOI00136303159	INCORPORACION DEL ENFOQUE INTERCULTURAL PARA PROMOVER SERVICIOS CON PERTINENCIA CULTURAL EN TERRITORIO	110101 : ICA	120 : ENTIDAD	1 : Muy Alta	Fisico	0	0	0	1	0	0	0	2	0	0	0	1	4
					Financiero S/.	0.00	564.00	7,516.50	6,372.00	1,141.20	6,503.35	6,503.35	6,442.85	6,159.85	6,304.85	6,374.85	6,117.20	60,000.00

OEI.07 FORTALECER LA GESTIÓN INSTITUCIONAL

AEI.07.01 Gestión administrativa y operativa efectiva en la entidad

COD.	Actividad Operativa / Inversiones	Ubigeo	U.M.	Prioridad	Meta	PROGRAMACION 1	2	3	4	5	6	7	8	9	10	11	12	Total Anual
AOI00136301736	GESTION OPERATIVA Y ADMINISTRATIVA	110101 : ICA	001 : ACCION	1 : Muy Alta	Fisico	8	9	2	10	8	10	10	10	10	10	8	8	103
					Financiero S/.	245,723.68	386,935.89	397,452.39	454,746.60	432,005.53	459,376.36	479,782.02	466,930.82	454,385.89	454,410.21	458,058.87	472,696.74	5,162,505.00

Centro de Costo: 27.01 - DIRECCIÓN DESCONCENTRADA DE CULTURA JUNÍN

OEI.01 FORTALECER LA IDENTIDAD Y LA APROPIACIÓN SOCIAL DEL PATRIMONIO CULTURAL DE LA POBLACIÓN

AEI.01.04 Servicio de interpretación del patrimonio cultural accesible e inclusivo en beneficio de la población

COD.	Actividad Operativa / Inversiones	Ubigeo	U.M.	Prioridad	Meta	PROGRAMACION 1	2	3	4	5	6	7	8	9	10	11	12	Total Anual
AOI00136303309	INTERVENCION EN LA INFRAESTRUCTURA Y EQUIPAMIENTO DE LOS MUSEOS Y DEPOSITOS	120101 : HUANCAYO	065 : INTERVENCION	1 : Muy Alta	Fisico	0	0	0	1	0	1	0	1	0	1	0	0	4
					Financiero S/.	0.00	0.00	0.00	4,900.00	0.00	5,000.00	5,000.00	0.00	0.00	0.00	0.00	0.00	14,900.00

OEI.02 OPTIMIZAR LA GESTIÓN INTEGRAL DEL PATRIMONIO CULTURAL EN BENEFICIO DE LA POBLACIÓN

AEI.02.01 Declaratoria del patrimonio cultural de la nación permanente en beneficio de la población

COD.	Actividad Operativa / Inversiones	Ubigeo	U.M.	Prioridad	Meta	PROGRAMACION 1	2	3	4	5	6	7	8	9	10	11	12	Total Anual
AOI00136303312	DIFUSIÓN Y PROMOCIÓN DEL PATRIMONIO CULTURAL	120101 : HUANCAYO	259 : PERSONA INFORMADA	1 : Muy Alta	Fisico	0	1000	1500	2050	3500	3500	3500	2030	4030	3000	2030	1500	27640
					Financiero S/.	9,400.00	6,100.00	0.00	22,000.00	8,300.00	14,746.00	15,041.00	5,041.00	10,041.00	2,291.00	2,291.00	10,049.00	105,300.00

OEI.02 OPTIMIZAR LA GESTIÓN INTEGRAL DEL PATRIMONIO CULTURAL EN BENEFICIO DE LA POBLACIÓN

AEI.02.03 BIENES DEL PATRIMONIO CULTURAL DE LA NACIÓN PROTEGIDOS EN BENEFICIO DE LA POBLACIÓN

COD.	Actividad Operativa / Inversiones	Ubigeo	U.M.	Prioridad	Meta	PROGRAMACION 1	2	3	4	5	6	7	8	9	10	11	12	Total Anual
AOI00136303385	INTERVENCION EN PATRIMONIO CULTURAL INMUEBLE CON FINES DE CONSERVACION	120501 : JUNIN	530 : BIEN	3 : Muy Alta	Fisico	0	0	0	1	0	1	0	1	0	1	0	0	4
					Financiero S/.	0.00	5,000.00	0.00	41,700.00	0.00	76,050.00	55,400.00	33,700.00	33,700.00	33,700.00	17,000.00	77,550.00	373,800.00
AOI00136303386	SALVAGUARDA DE LAS EXPRESIONES DEL PATRIMONIO CULTURAL INMATERIAL	150130 : SAN BORJA	530 : BIEN	3 : Muy Alta	Fisico	0	0	0	6	6	0	0	0	0	0	0	0	12
					Financiero S/.	0.00	0.00	0.00	1,100.00	0.00	0.00	0.00	0.00	0.00	0.00	0.00	1,000.00	2,100.00

OEI.02 OPTIMIZAR LA GESTIÓN INTEGRAL DEL PATRIMONIO CULTURAL EN BENEFICIO DE LA POBLACIÓN

AEI.02.05 Medidas preventivas para la identificación y protección de presuntos bienes culturales implementadas en beneficio de la población

COD.	Actividad Operativa / Inversiones	Ubigeo	U.M.	Prioridad	Meta	PROGRAMACION 1	2	3	4	5	6	7	8	9	10	11	12	Total Anual
AOI00136301789	ATENCION DE SOLICITUDES DE CIRAS	120101 : HUANCAYO	001 : ACCION	1 : Muy Alta	Fisico	150	150	150	150	150	150	150	150	150	150	150	150	1800
					Financiero S/.	7,970.00	25,317.44	12,582.00	13,038.00	13,038.00	13,038.00	14,538.00	13,038.00	13,038.00	13,038.00	13,038.00	21,373.00	173,046.44
AOI00136301794	ATENCION DE SOLICITUDES DE INTERVENCIONES ARQUEOLOGICAS	120101 : HUANCAYO	001 : ACCION	1 : Muy Alta	Fisico	150	150	150	150	150	150	150	150	150	150	150	150	1800
					Financiero S/.	7,425.00	24,730.00	12,332.00	12,908.00	14,902.00	11,304.50	14,438.00	12,938.00	12,938.00	12,938.00	13,106.00	17,351.00	167,310.50

OEI.03 INCREMENTAR LA PARTICIPACIÓN DE LA POBLACIÓN EN BIENES Y SERVICIOS CULTURALES.

AEI.03.01 EXPRESIONES ARTÍSTICO CULTURALES PROMOVIDAS POR EL MINISTERIO DE CULTURA CON ACCESO A LA POBLACIÓN A NIVEL NACIONAL

COD.	Actividad Operativa / Inversiones	Ubigeo	U.M.	Prioridad	Meta	PROGRAMACION 1	2	3	4	5	6	7	8	9	10	11	12	Total Anual
AOI00136303310	REALIZACION DE TALLERES DE ARTE Y CULTURA PARA EL ACCESO Y DISFRUTE DE LA POBLACION	120101 : HUANCAYO	010 : BENEFICIARIO	1 : Muy Alta	Fisico	200	200	1200	200	225	200	15225	226	276	251	15201	200	33604
					Financiero S/.	20,650.00	18,000.00	1,800.00	12,300.00	6,800.00	17,560.00	21,990.00	7,730.00	7,730.00	7,730.00	7,730.00	8,630.00	138,650.00

OEI.04 FORTALECER LAS COMPETENCIAS INTERCULTURALES CON PERTINENCIA CULTURAL Y LINGÜÍSTICA; EN BENEFICIO DE LA POBLACIÓN.

AEI.04.01 ASISTENCIA TÉCNICA PERMANENTE PARA LA INCORPORACIÓN DEL ENFOQUE INTERCULTURAL, A ENTIDADES, SERVIDORES PÚBLICOS Y CIUDADANÍA EN GENERAL.

COD.	Actividad Operativa / Inversiones	Ubigeo	U.M.	Prioridad	Meta	PROGRAMACION 1	2	3	4	5	6	7	8	9	10	11	12	Total Anual
AOI00136303387	INCORPORACION DEL ENFOQUE INTERCULTURAL PARA PROMOVER SERVICIOS CON PERTINENCIA CULTURAL EN TERRITORIO	120501 : JUNIN	120 : ENTIDAD	3 : Muy Alta	Fisico	0	0	0	1	20	1	1	1	1	1	1	5	32
					Financiero S/.	14,000.00	14,000.00	0.00	0.00	4,820.00	14,036.00	15,536.00	14,036.00	14,036.00	14,036.00	0.00	44,000.00	148,500.00

OEI.07 FORTALECER LA GESTIÓN INSTITUCIONAL

AEI.07.01 Gestión administrativa y operativa efectiva en la entidad

COD.	Actividad Operativa / Inversiones	Ubigeo	U.M.	Prioridad	Meta	PROGRAMACION 1	2	3	4	5	6	7	8	9	10	11	12	Total Anual
AOI00136301814	GESTIÓN OPERATIVA Y ADMINISTRATIVA	120101 : HUANCAYO	001 : ACCION	1 : Muy Alta	Fisico	3	16	16	16	16	16	16	16	16	16	16	16	179
					Financiero S/.	131,723.82	360,030.67	171,948.39	238,345.24	182,912.66	298,930.69	248,250.58	267,754.68	234,127.76	210,472.00	210,472.57	172,971.00	2,727,940.06
AOI00136303384	IMPLEMENTACION DEL RENTOCA	120501 : JUNIN	001 : ACCION	3 : Muy Alta	Fisico	0	0	0	83	83	83	0	0	0	0	0	0	249
					Financiero S/.	0.00	0.00	0.00	0.00	0.00	3,500.00	7,000.00	0.00	0.00	0.00	0.00	0.00	10,500.00

Centro de Costo: 28.01 - DIRECCIÓN DESCONCENTRADA DE CULTURA LAMBAYEQUE

OEI.02 OPTIMIZAR LA GESTIÓN INTEGRAL DEL PATRIMONIO CULTURAL EN BENEFICIO DE LA POBLACIÓN

AEI.02.03 BIENES DEL PATRIMONIO CULTURAL DE LA NACIÓN PROTEGIDOS EN BENEFICIO DE LA POBLACIÓN

COD.	Actividad Operativa / Inversiones	Ubigeo	U.M.	Prioridad	Meta	PROGRAMACION 1	2	3	4	5	6	7	8	9	10	11	12	Total Anual
AOI00136302914	SALVAGUARDIA DE LAS EXPRESIONES DEL PATRIMONIO CULTURAL INMATERIAL	140101 : CHICLAYO	530 : BIEN	2 : Alta	Fisico	0	0	0	0	0	1	0	0	0	1	1	0	3
					Financiero S/.	2,273.10	2,376.86	2,355.34	2,344.15	2,363.43	2,382.65	2,682.65	2,382.65	2,415.75	2,382.65	2,382.65	2,622.12	28,964.00
AOI00136303324	INTERVENCION EN PATRIMONIO CULTURAL INMUEBLE CON FINES DE CONSERVACION	140304 : JAYANCA	530 : BIEN	1 : Muy Alta	Fisico	0	0	0	0	0	0	0	1	0	0	0	0	1
					Financiero S/.	2,224.20	2,224.30	2,220.57	2,224.30	2,224.30	2,224.30	2,524.30	2,224.30	2,228.03	2,224.30	2,224.30	2,684.80	27,452.00

OEI.02 OPTIMIZAR LA GESTIÓN INTEGRAL DEL PATRIMONIO CULTURAL EN BENEFICIO DE LA POBLACIÓN

AEI.02.05 Medidas preventivas para la identificación y protección de presuntos bienes culturales implementadas en beneficio de la población

COD.	Actividad Operativa / Inversiones	Ubigeo	U.M.	Prioridad	Meta	PROGRAMACION 1	2	3	4	5	6	7	8	9	10	11	12	Total Anual
AOI00136301724	ATENCION DE SOLICITUDES DE INTERVENCIONES ARQUEOLOGICAS	140101 : CHICLAYO	001 : ACCION	1 : Muy Alta	Fisico	15	15	15	8	15	15	15	15	15	15	15	15	173
					Financiero S/.	299,606.66	149,389.06	141,435.93	319,449.45	319,636.26	394,978.90	400,459.98	330,313.45	319,889.90	319,889.90	315,280.90	385,738.00	3,696,068.39
AOI00136301830	ATENCION DE SOLICITUDES DE CIRAS	140101 : CHICLAYO	001 : ACCION	1 : Muy Alta	Fisico	70	70	70	14	70	70	70	70	70	70	70	70	784
					Financiero S/.	28,898.67	26,834.72	27,131.27	26,680.00	27,669.00	26,680.00	70,177.23	26,680.00	26,680.00	24,679.50	25,175.00	75,372.26	412,657.65

OEI.04 FORTALECER LAS COMPETENCIAS INTERCULTURALES CON PERTINENCIA CULTURAL Y LINGÜÍSTICA; EN BENEFICIO DE LA POBLACIÓN.

AEI.04.01 ASISTENCIA TÉCNICA PERMANENTE PARA LA INCORPORACIÓN DEL ENFOQUE INTERCULTURAL, A ENTIDADES, SERVIDORES PÚBLICOS Y CIUDADANÍA EN GENERAL.

COD.	Actividad Operativa / Inversiones	Ubigeo	U.M.	Prioridad	Meta	PROGRAMACION 1	2	3	4	5	6	7	8	9	10	11	12	Total Anual
AOI00136303109	INCORPORACION DEL ENFOQUE INTERCULTURAL PARA PROMOVER SERVICIOS CON PERTINENCIA CULTURAL EN TERRITORIO	140101 : CHICLAYO	120 : ENTIDAD	1 : Muy Alta	Fisico	1	1	2	20	2	2	2	2	2	2	2	2	40
					Financiero S/.	0.00	0.00	4,000.00	4,000.00	4,400.00	6,244.00	9,314.00	9,995.50	7,020.50	6,620.50	12,104.50	8,931.00	72,630.00

OEI.07 FORTALECER LA GESTIÓN INSTITUCIONAL

AEI.07.01 Gestión administrativa y operativa efectiva en la entidad

COD.	Actividad Operativa / Inversiones	Ubigeo	U.M.	Prioridad	Meta	PROGRAMACION 1	2	3	4	5	6	7	8	9	10	11	12	Total Anual
AOI00136302524	GESTION OPERATIVA Y ADMINISTRATIVA	140101 : CHICLAYO	001 : ACCION	1 : Muy Alta	Fisico	8	8	8	9	8	8	9	8	8	9	8	8	99
					Financiero S/.	101,075.46	86,692.66	267,640.09	168,186.94	129,248.44	137,964.58	206,814.01	158,166.85	162,487.69	162,262.89	154,748.89	255,139.46	1,990,427.96

Centro de Costo: 29.01 - DIRECCIÓN DESCONCENTRADA DE CULTURA LORETO

OEI.01 FORTALECER LA IDENTIDAD Y LA APROPIACIÓN SOCIAL DEL PATRIMONIO CULTURAL DE LA POBLACIÓN

AEI.01.01 Espacios de sensibilización sobre el patrimonio cultural permanente dirigidos a la ciudadanía

COD.	Actividad Operativa / Inversiones	Ubigeo	U.M.	Prioridad	Meta	PROGRAMACION 1	2	3	4	5	6	7	8	9	10	11	12	Total Anual
AOI00136303228	DIFUSION Y PROMOCION DEL PATRIMONIO CULTURAL	160101 : IQUITOS	259 : PERSONA INFORMADA	1 : Muy Alta	Fisico	0	0	30	0	0	30	0	0	30	0	30	0	120

						Financiero S/.	0.00	0.00	0.00	0.00	0.00	637.50	637.50	0.00	637.50	0.00	637.50	0.00	2,550.00

OEI.02 OPTIMIZAR LA GESTIÓN INTEGRAL DEL PATRIMONIO CULTURAL EN BENEFICIO DE LA POBLACIÓN

AEI.02.03 BIENES DEL PATRIMONIO CULTURAL DE LA NACIÓN PROTEGIDOS EN BENEFICIO DE LA POBLACIÓN

COD.	Actividad Operativa / Inversiones	Ubigeo	U.M.	Prioridad	Meta	PROGRAMACION												Total Anual
						1	2	3	4	5	6	7	8	9	10	11	12	
AOI00136302767	CONSERVACION Y RESTAURACION DE BIENES CULTURALES MUEBLES	160101 : IQUITOS	530 : BIEN	1 : Muy Alta	Fisico	0	10	10	10	10	10	10	10	10	10	10	10	110
					Financiero S/.	7,118.91	8,618.91	8,618.91	8,618.91	8,618.91	18,255.83	18,511.42	18,211.42	17,294.46	28,811.42	9,711.42	13,138.92	165,529.44
AOI00136302949	SALVAGUARDIA DE LAS EXPRESIONES DEL PATRIMONIO CULTURAL INMATERIAL	160101 : IQUITOS	530 : BIEN	1 : Muy Alta	Fisico	0	0	0	0	0	0	0	0	0	0	0	1	1
					Financiero S/.	0.00	0.00	0.00	0.00	0.00	0.00	0.00	0.00	0.00	0.00	0.00	1,000.00	1,000.00
AOI00136303302	INTERVENCIÓN EN LA INFRAESTRUCTURA Y EQUIPAMIENTO DE LOS MUSEOS Y DEPÓSITOS	160101 : IQUITOS	065 : INTERVENCION	1 : Muy Alta	Fisico	0	0	0	0	0	0	1	0	0	0	0	0	1
					Financiero S/.	0.00	0.00	0.00	6,350.00	0.00	0.00	50,799.56	0.00	0.00	0.00	0.00	0.00	57,149.56

OEI.02 OPTIMIZAR LA GESTIÓN INTEGRAL DEL PATRIMONIO CULTURAL EN BENEFICIO DE LA POBLACIÓN

AEI.02.04 Defensa oportuna del Patrimonio Cultural de la Nación en beneficio de la población

COD.	Actividad Operativa / Inversiones	Ubigeo	U.M.	Prioridad	Meta	PROGRAMACION												Total Anual
						1	2	3	4	5	6	7	8	9	10	11	12	
AOI00136303106	FISCALIZACION Y CONTROL PARA LA DEFENSA DE LOS BIENES INMUEBLES DEL PATRIMONIO CULTURAL	160101 : IQUITOS	530 : BIEN	1 : Muy Alta	Fisico	0	0	0	0	0	0	0	0	0	0	0	3	3
					Financiero S/.	3,186.94	3,186.94	3,186.94	3,186.94	3,186.94	8,671.50	11,164.88	8,671.50	8,671.50	8,671.50	8,378.81	26,723.61	96,888.00

OEI.02 OPTIMIZAR LA GESTIÓN INTEGRAL DEL PATRIMONIO CULTURAL EN BENEFICIO DE LA POBLACIÓN

AEI.02.05 Medidas preventivas para la identificación y protección de presuntos bienes culturales implementadas en beneficio de la población

COD.	Actividad Operativa / Inversiones	Ubigeo	U.M.	Prioridad	Meta	PROGRAMACION												Total Anual
						1	2	3	4	5	6	7	8	9	10	11	12	
AOI00136301417	ATENCION DE SOLICITUDES DE CIRAS	160101 : IQUITOS	001 : ACCION	1 : Muy Alta	Fisico	30	30	30	30	30	30	30	30	30	30	30	30	360
					Financiero S/.	5,814.00	8,314.00	28,868.16	8,314.00	8,314.00	8,314.00	17,833.40	8,314.00	8,314.00	8,314.00	8,314.00	20,332.40	139,359.96
AOI00136301418	ATENCION DE SOLICITUDES DE INTERVENCIONES ARQUEOLOGICAS	160101 : IQUITOS	001 : ACCION	1 : Muy Alta	Fisico	8	8	8	8	8	8	8	8	8	8	8	8	96
					Financiero S/.	5,814.00	10,314.00	10,314.00	10,314.00	10,314.00	10,314.00	11,069.82	10,314.00	10,314.00	10,314.00	10,314.00	15,569.82	125,279.64

OEI.03 INCREMENTAR LA PARTICIPACIÓN DE LA POBLACIÓN EN BIENES Y SERVICIOS CULTURALES.

AEI.03.01 EXPRESIONES ARTÍSTICO CULTURALES PROMOVIDAS POR EL MINISTERIO DE CULTURA CON ACCESO A LA POBLACIÓN A NIVEL NACIONAL

COD.	Actividad Operativa / Inversiones	Ubigeo	U.M.	Prioridad	Meta	PROGRAMACION												Total Anual
						1	2	3	4	5	6	7	8	9	10	11	12	
AOI00136302765	PROMOCION DE FESTIVALES, CONCIERTOS, EXPOSICIONES, EXHIBICIONES EN ARTES E INDUSTRIAS CULTURALES PARA LA POBLACION	160101 : IQUITOS	010 : BENEFICIARIO	1 : Muy Alta	Fisico	0	7250	250	350	500	350	100	500	300	160	0	0	9760
					Financiero S/.	4,600.00	3,850.00	2,000.00	7,400.00	4,950.00	4,200.00	3,500.00	2,550.00	3,500.00	7,300.00	1,500.00	350.00	45,700.00

OEI.04 FORTALECER LAS COMPETENCIAS INTERCULTURALES CON PERTINENCIA CULTURAL Y LINGÜÍSTICA; EN BENEFICIO DE LA POBLACIÓN.

AEI.04.01 ASISTENCIA TÉCNICA PERMANENTE PARA LA INCORPORACIÓN DEL ENFOQUE INTERCULTURAL, A ENTIDADES, SERVIDORES PÚBLICOS Y CIUDADANÍA EN GENERAL.

COD.	Actividad Operativa / Inversiones	Ubigeo	U.M.	Prioridad	Meta	PROGRAMACION												Total Anual
						1	2	3	4	5	6	7	8	9	10	11	12	
AOI00136303353	INCORPORACION DEL ENFOQUE INTERCULTURAL PARA PROMOVER SERVICIOS CON PERTINENCIA CULTURAL EN TERRITORIO	160101 : IQUITOS	120 : ENTIDAD	1 : Muy Alta	Fisico	0	0	0	0	1	0	0	1	0	0	1	0	3
					Financiero S/.	0.00	0.00	4,000.00	4,000.00	4,000.00	4,000.00	4,000.00	4,000.00	4,000.00	4,000.00	8,000.00	8,000.00	48,000.00

OEI.04 FORTALECER LAS COMPETENCIAS INTERCULTURALES CON PERTINENCIA CULTURAL Y LINGÜÍSTICA; EN BENEFICIO DE LA POBLACIÓN.

AEI.04.07 FORTALECIMIENTO DE CAPACIDADES PARA LA VALORACIÓN DE LA DIVERSIDAD CULTURAL, LA ELIMINACIÓN DEL RACISMO Y LA DISCRIMINACIÓN ÉTNICO-RACIAL PERMANENTE PARA LA CIUDADANÍA EN GENERAL.

COD.	Actividad Operativa / Inversiones	Ubigeo	U.M.	Prioridad	Meta	PROGRAMACION												Total Anual
						1	2	3	4	5	6	7	8	9	10	11	12	
AOI00136303352	IMPLEMENTACION DE ESTRATEGIAS PARA LA PREVENCION Y ATENCION DE LA DISCRIMINACION ETNICO-RACIAL EN TERRITORIO	160101 : IQUITOS	086 : PERSONA	1 : Muy Alta	Fisico	0	30	0	0	155	30	0	50	0	0	0	0	265
					Financiero S/.	1,000.00	1,500.00	5,680.00	7,170.00	15,798.50	25,401.50	6,500.00	6,500.00	0.00	0.00	0.00	0.00	69,550.00

OEI.07 FORTALECER LA GESTIÓN INSTITUCIONAL

AEI.07.01 Gestión administrativa y operativa efectiva en la entidad

COD.	Actividad Operativa / Inversiones	Ubigeo	U.M.	Prioridad	Meta	PROGRAMACION												Total Anual
						1	2	3	4	5	6	7	8	9	10	11	12	
AOI00136301310	GESTIÓN OPERATIVA Y ADMINISTRATIVA	160101 : IQUITOS	001 : ACCION	1 : Muy Alta	Fisico	1	1	1	1	1	1	1	1	1	1	1	1	12
					Financiero S/.	128,628.09	101,694.48	81,176.49	101,446.76	115,119.65	116,002.95	132,606.50	74,185.90	73,521.90	73,185.90	65,210.30	241,529.48	1,304,308.40

Centro de Costo: 30.01 - DIRECCIÓN DESCONCENTRADA DE CULTURA MADRE DE DIOS

OEI.02 OPTIMIZAR LA GESTIÓN INTEGRAL DEL PATRIMONIO CULTURAL EN BENEFICIO DE LA POBLACIÓN

AEI.02.03 BIENES DEL PATRIMONIO CULTURAL DE LA NACIÓN PROTEGIDOS EN BENEFICIO DE LA POBLACIÓN

COD.	Actividad Operativa / Inversiones	Ubigeo	U.M.	Prioridad	Meta	PROGRAMACION												Total Anual
						1	2	3	4	5	6	7	8	9	10	11	12	

AOI00136303392	SALVAGUARDIA DE LAS EXPRESIONES DEL PATRIMONIO CULTURAL INMATERIAL	170101 : TAMBOPATA	530 : BIEN	3 : Muy Alta	Fisico	0	0	0	1	0	0	0	0	0	0	0	0	1
					Financiero S/.	0.00	0.00	0.00	4,850.00	0.00	6,330.00	0.00	0.00	0.00	0.00	0.00	0.00	11,180.00

OEI.02 OPTIMIZAR LA GESTIÓN INTEGRAL DEL PATRIMONIO CULTURAL EN BENEFICIO DE LA POBLACIÓN

AEI.02.05 Medidas preventivas para la identificación y protección de presuntos bienes culturales implementadas en beneficio de la población

COD.	Actividad Operativa / Inversiones	Ubigeo	U.M.	Prioridad	Meta	PROGRAMACION												Total Anual
						1	2	3	4	5	6	7	8	9	10	11	12	
AOI00136301244	ATENCION DE SOLICITUDES DE CIRAS	170101 : TAMBOPATA	001 : ACCION	1 : Muy Alta	Fisico	15	15	8	15	15	18	18	18	18	18	18	18	194
					Financiero S/.	6,503.93	9,503.93	3,000.00	9,503.93	3,000.00	7,800.00	8,100.00	7,800.00	7,800.00	7,800.00	12,600.00	12,065.63	95,477.42
AOI00136301246	ATENCION DE SOLICITUDES DE INTERVENCIONES ARQUEOLOGICAS	170101 : TAMBOPATA	001 : ACCION	1 : Muy Alta	Fisico	15	15	8	15	15	15	15	15	15	15	15	15	173
					Financiero S/.	4,000.00	9,000.00	11,000.00	15,000.00	10,000.00	14,800.00	14,929.90	14,800.00	10,800.00	10,800.00	11,600.00	22,100.00	148,829.90

OEI.03 INCREMENTAR LA PARTICIPACIÓN DE LA POBLACIÓN EN BIENES Y SERVICIOS CULTURALES.

AEI.03.01 EXPRESIONES ARTÍSTICO CULTURALES PROMOVIDAS POR EL MINISTERIO DE CULTURA CON ACCESO A LA POBLACIÓN A NIVEL NACIONAL

COD.	Actividad Operativa / Inversiones	Ubigeo	U.M.	Prioridad	Meta	PROGRAMACION												Total Anual
						1	2	3	4	5	6	7	8	9	10	11	12	
AOI00136303171	PROMOCION DE FESTIVALES, CONCIERTOS, EXPOSICIONES, EXHIBICIONES EN ARTES E INDUSTRIAS CULTURALES PARA LA POBLACION	170101 : TAMBOPATA	010 : BENEFICIARIO	1 : Muy Alta	Fisico	0	1000	300	1000	0	500	500	1000	300	1600	400	800	7400
					Financiero S/.	5,000.00	12,800.00	0.00	5,100.00	3,200.00	8,000.00	3,600.00	3,800.00	8,000.00	5,600.00	6,750.00	0.00	61,850.00

OEI.04 FORTALECER LAS COMPETENCIAS INTERCULTURALES CON PERTINENCIA CULTURAL Y LINGÜÍSTICA; EN BENEFICIO DE LA POBLACIÓN.

AEI.04.01 ASISTENCIA TÉCNICA PERMANENTE PARA LA INCORPORACIÓN DEL ENFOQUE INTERCULTURAL, A ENTIDADES, SERVIDORES PÚBLICOS Y CIUDADANÍA EN GENERAL.

COD.	Actividad Operativa / Inversiones	Ubigeo	U.M.	Prioridad	Meta	PROGRAMACION												Total Anual
						1	2	3	4	5	6	7	8	9	10	11	12	
AOI00136302905	INCORPORACION DEL ENFOQUE INTERCULTURAL PARA PROMOVER SERVICIOS CON PERTINENCIA CULTURAL EN TERRITORIO	170101 : TAMBOPATA	120 : ENTIDAD	1 : Muy Alta	Fisico	4	4	4	4	4	4	4	4	4	4	4	4	48
					Financiero S/.	0.00	5,050.00	4,000.00	7,400.00	6,650.00	10,450.00	7,300.00	5,000.00	4,000.00	5,000.00	7,600.00	8,600.00	71,050.00

OEI.07 FORTALECER LA GESTIÓN INSTITUCIONAL

AEI.07.01 Gestión administrativa y operativa efectiva en la entidad

COD.	Actividad Operativa / Inversiones	Ubigeo	U.M.	Prioridad	Meta	PROGRAMACION												Total Anual
						1	2	3	4	5	6	7	8	9	10	11	12	
AOI00136301242	GESTIÓN OPERATIVA Y ADMINISTRATIVA	170101 : TAMBOPATA	001 : ACCION	1 : Muy Alta	Fisico	9	11	12	10	11	14	10	11	9	11	12	13	133
					Financiero S/.	39,092.47	49,006.33	63,889.98	87,277.47	76,452.14	124,394.98	98,862.00	47,750.20	39,200.00	43,000.00	39,796.45	73,077.66	781,799.68

Centro de Costo: 31.01 - DIRECCIÓN DESCONCENTRADA DE CULTURA MOQUEGUA

OEI.02 OPTIMIZAR LA GESTIÓN INTEGRAL DEL PATRIMONIO CULTURAL EN BENEFICIO DE LA POBLACIÓN

AEI.02.05 Medidas preventivas para la identificación y protección de presuntos bienes culturales implementadas en beneficio de la población

COD.	Actividad Operativa / Inversiones	Ubigeo	U.M.	Prioridad	Meta	PROGRAMACION												Total Anual
						1	2	3	4	5	6	7	8	9	10	11	12	
AOI00136301544	ATENCION DE SOLICITUDES DE INTERVENCIONES ARQUEOLOGICAS	180101 : MOQUEGUA	001 : ACCION	1 : Muy Alta	Fisico	10	10	10	10	10	10	10	10	10	10	10	10	120
					Financiero S/.	21,288.38	21,240.54	30,712.00	26,195.92	28,612.41	34,188.00	28,600.00	28,300.00	32,987.59	28,739.00	31,659.46	34,375.70	346,899.00
AOI00136301581	ATENCION DE SOLICITUDES DE CIRAS	180101 : MOQUEGUA	001 : ACCION	1 : Muy Alta	Fisico	20	4	16	30	30	30	30	30	30	30	30	30	310
					Financiero S/.	11,761.34	7,103.34	22,356.08	27,483.62	17,232.07	32,547.27	18,420.26	21,063.40	13,366.82	20,519.74	17,408.40	29,667.09	238,929.43

OEI.04 FORTALECER LAS COMPETENCIAS INTERCULTURALES CON PERTINENCIA CULTURAL Y LINGÜÍSTICA; EN BENEFICIO DE LA POBLACIÓN.

AEI.04.01 ASISTENCIA TÉCNICA PERMANENTE PARA LA INCORPORACIÓN DEL ENFOQUE INTERCULTURAL, A ENTIDADES, SERVIDORES PÚBLICOS Y CIUDADANÍA EN GENERAL.

COD.	Actividad Operativa / Inversiones	Ubigeo	U.M.	Prioridad	Meta	PROGRAMACION												Total Anual
						1	2	3	4	5	6	7	8	9	10	11	12	
AOI00136303070	INCORPORACION DEL ENFOQUE INTERCULTURAL PARA PROMOVER SERVICIOS CON PERTINENCIA CULTURAL EN TERRITORIO	180101 : MOQUEGUA	120 : ENTIDAD	1 : Muy Alta	Fisico	0	2	1	1	1	1	2	2	1	1	1	1	14
					Financiero S/.	0.00	4,100.00	4,318.00	2,561.00	16,960.00	7,500.00	5,660.00	5,900.00	6,120.00	5,542.00	5,700.00	10,519.00	74,880.00

OEI.04 FORTALECER LAS COMPETENCIAS INTERCULTURALES CON PERTINENCIA CULTURAL Y LINGÜÍSTICA; EN BENEFICIO DE LA POBLACIÓN.

AEI.04.07 FORTALECIMIENTO DE CAPACIDADES PARA LA VALORACIÓN DE LA DIVERSIDAD CULTURAL, LA ELIMINACIÓN DEL RACISMO Y LA DISCRIMINACIÓN ÉTNICO-RACIAL PERMANENTE PARA LA CIUDADANÍA EN GENERAL.

COD.	Actividad Operativa / Inversiones	Ubigeo	U.M.	Prioridad	Meta	PROGRAMACION												Total Anual
						1	2	3	4	5	6	7	8	9	10	11	12	
AOI00136303071	IMPLEMENTACION DE ESTRATEGIAS PARA LA PREVENCION Y ATENCION DE LA DISCRIMINACION ETNICO-RACIAL EN TERRITORIO	180101 : MOQUEGUA	086 : PERSONA	1 : Muy Alta	Fisico	0	40	17	83	10	10	0	0	0	10	10	0	180
					Financiero S/.	0.00	0.00	0.00	0.00	0.00	1,530.00	0.00	0.00	1,530.00	1,530.00	1,530.00	0.00	6,120.00

OEI.07 FORTALECER LA GESTIÓN INSTITUCIONAL

AEI.07.01 Gestión administrativa y operativa efectiva en la entidad

COD.	Actividad Operativa / Inversiones	Ubigeo	U.M.	Prioridad	Meta	PROGRAMACION												Total Anual
						1	2	3	4	5	6	7	8	9	10	11	12	
AOI00136301589	GESTIÓN OPERATIVA Y ADMINISTRATIVA	180101 : MOQUEGUA	001 : ACCION	1 : Muy Alta	Fisico	1	1	1	1	1	1	1	1	1	1	1	1	12
					Financiero S/.	19,040.00	17,970.00	19,828.99	40,476.36	34,978.00	31,072.26	37,779.00	40,667.16	29,435.20	45,948.00	34,306.40	34,285.20	385,786.57

Centro de Costo: 32.01 - DIRECCIÓN DESCONCENTRADA DE CULTURA PASCO

OEI.01 FORTALECER LA IDENTIDAD Y LA APROPIACIÓN SOCIAL DEL PATRIMONIO CULTURAL DE LA POBLACIÓN

AEI.01.01 Espacios de sensibilización sobre el patrimonio cultural permanente dirigidos a la ciudadanía

COD.	Actividad Operativa / Inversiones	Ubigeo	U.M.	Prioridad	Meta	PROGRAMACION												Total Anual
						1	2	3	4	5	6	7	8	9	10	11	12	
AOI00136303239	IMPLEMENTACION DE EXPOSICIONES SOBRE EL PATRIMONIO CULTURAL	190000 : MULTIDISTRITAL	363 : ACTIVIDAD EFECTUADA	1 : Muy Alta	Fisico	0	0	0	0	0	0	0	0	0	1	0	0	1
					Financiero S/.	3,868.33	2,319.07	3,658.75	5,004.55	3,658.75	3,658.75	3,858.75	3,658.75	3,658.75	3,658.75	3,658.75	5,652.58	46,314.53

OEI.02 OPTIMIZAR LA GESTIÓN INTEGRAL DEL PATRIMONIO CULTURAL EN BENEFICIO DE LA POBLACIÓN

AEI.02.03 BIENES DEL PATRIMONIO CULTURAL DE LA NACIÓN PROTEGIDOS EN BENEFICIO DE LA POBLACIÓN

COD.	Actividad Operativa / Inversiones	Ubigeo	U.M.	Prioridad	Meta	PROGRAMACION												Total Anual
						1	2	3	4	5	6	7	8	9	10	11	12	
AOI00136301454	INTERVENCION EN PATRIMONIO CULTURAL INMUEBLE CON FINES DE CONSERVACION	190000 : MULTIDISTRITAL	530 : BIEN	1 : Muy Alta	Fisico	0	0	0	0	0	0	0	0	0	0	0	19	19
					Financiero S/.	144.50	0.00	144.50	144.50	1,389.50	144.50	344.50	144.50	144.50	144.50	144.50	1,286.85	4,176.85
AOI00136302883	SALVAGUARDIA DE LAS EXPRESIONES DEL PATRIMONIO CULTURAL INMATERIAL	190000 : MULTIDISTRITAL	530 : BIEN	1 : Muy Alta	Fisico	0	0	0	0	0	0	0	0	0	0	0	10	10
					Financiero S/.	3,658.75	3,514.25	2,310.87	1,880.34	16,118.79	3,658.71	5,094.17	3,646.75	3,658.75	5,251.16	3,868.33	6,810.75	59,471.62

OEI.02 OPTIMIZAR LA GESTIÓN INTEGRAL DEL PATRIMONIO CULTURAL EN BENEFICIO DE LA POBLACIÓN

AEI.02.04 Defensa oportuna del Patrimonio Cultural de la Nación en beneficio de la población

COD.	Actividad Operativa / Inversiones	Ubigeo	U.M.	Prioridad	Meta	PROGRAMACION												Total Anual
						1	2	3	4	5	6	7	8	9	10	11	12	
AOI00136302440	FISCALIZACION Y CONTROL PARA LA DEFENSA DE LOS BIENES INMUEBLES DEL PATRIMONIO CULTURAL	190000 : MULTIDISTRITAL	530 : BIEN	1 : Muy Alta	Fisico	0	0	0	0	0	0	0	0	0	0	0	1	1
					Financiero S/.	2,682.29	5,312.05	5,445.91	2,358.64	2,357.66	1,307.25	3,442.34	1,750.00	3,300.00	440.00	7,364.94	1,011.92	36,773.00

OEI.02 OPTIMIZAR LA GESTIÓN INTEGRAL DEL PATRIMONIO CULTURAL EN BENEFICIO DE LA POBLACIÓN

AEI.02.05 Medidas preventivas para la identificación y protección de presuntos bienes culturales implementadas en beneficio de la población

COD.	Actividad Operativa / Inversiones	Ubigeo	U.M.	Prioridad	Meta	PROGRAMACION												Total Anual
						1	2	3	4	5	6	7	8	9	10	11	12	
AOI00136301402	ATENCION DE SOLICITUDES DE CIRAS	190000 : MULTIDISTRITAL	001 : ACCION	1 : Muy Alta	Fisico	5	40	30	30	30	30	30	30	30	30	30	30	345
					Financiero S/.	7,618.48	5,500.88	6,967.88	6,079.98	3,194.88	4,399.98	4,862.06	4,412.06	4,412.06	4,409.98	4,161.98	4,422.97	60,443.19
AOI00136303240	ATENCION DE SOLICITUDES DE INTERVENCIONES ARQUEOLOGICAS	190000 : MULTIDISTRITAL	001 : ACCION	1 : Muy Alta	Fisico	2	4	6	8	8	10	8	10	6	4	4	8	78
					Financiero S/.	6,363.60	5,661.00	6,725.00	5,785.10	3,880.00	3,985.10	4,435.10	3,985.10	3,985.10	3,985.10	3,735.10	3,139.00	55,664.30
AOI00136303241	EJECUCION DE INSPECCIONES OCULARES A INTERVENCIONES ARQUEOLOGICAS	190000 : MULTIDISTRITAL	599 : ACTA	1 : Muy Alta	Fisico	0	1	1	1	1	1	1	1	1	1	1	1	11
					Financiero S/.	3,886.88	5,169.33	5,177.10	4,080.24	10,444.90	4,079.89	4,530.94	4,070.38	4,070.38	4,070.38	4,783.88	3,856.72	58,221.02

OEI.03 INCREMENTAR LA PARTICIPACIÓN DE LA POBLACIÓN EN BIENES Y SERVICIOS CULTURALES.

AEI.03.01 EXPRESIONES ARTÍSTICO CULTURALES PROMOVIDAS POR EL MINISTERIO DE CULTURA CON ACCESO A LA POBLACIÓN A NIVEL NACIONAL

COD.	Actividad Operativa / Inversiones	Ubigeo	U.M.	Prioridad	Meta	PROGRAMACION												Total Anual
						1	2	3	4	5	6	7	8	9	10	11	12	
AOI00136303231	PROMOCION DE FESTIVALES, CONCIERTOS, EXPOSICIONES, EXHIBICIONES EN ARTES E INDUSTRIAS CULTURALES PARA LA POBLACION	190000 : MULTIDISTRITAL	010 : BENEFICIARIO	1 : Muy Alta	Fisico	0	1000	5300	300	300	150	100	450	100	50	0	0	7750
					Financiero S/.	30.00	0.00	12,335.00	1,378.00	3,210.00	1,123.00	844.00	717.00	851.00	322.00	322.00	338.00	21,470.00

OEI.04 FORTALECER LAS COMPETENCIAS INTERCULTURALES CON PERTINENCIA CULTURAL Y LINGÜÍSTICA; EN BENEFICIO DE LA POBLACIÓN.

AEI.04.01 ASISTENCIA TÉCNICA PERMANENTE PARA LA INCORPORACIÓN DEL ENFOQUE INTERCULTURAL, A ENTIDADES, SERVIDORES PÚBLICOS Y CIUDADANÍA EN GENERAL.

COD.	Actividad Operativa / Inversiones	Ubigeo	U.M.	Prioridad	Meta	PROGRAMACION												Total Anual
						1	2	3	4	5	6	7	8	9	10	11	12	
AOI00136303242	INCORPORACION DEL ENFOQUE INTERCULTURAL PARA PROMOVER SERVICIOS CON PERTINENCIA CULTURAL EN TERRITORIO	190000 : MULTIDISTRITAL	120 : ENTIDAD	1 : Muy Alta	Fisico	0	0	0	3	0	0	0	3	0	0	4	0	10
					Financiero S/.	0.00	300.00	1,125.00	147.00	86.00	1,915.00	1,365.00	1,637.00	1,437.00	402.00	447.00	131.00	8,992.00

OEI.04 FORTALECER LAS COMPETENCIAS INTERCULTURALES CON PERTINENCIA CULTURAL Y LINGÜÍSTICA; EN BENEFICIO DE LA POBLACIÓN.

AEI.04.07 FORTALECIMIENTO DE CAPACIDADES PARA LA VALORACIÓN DE LA DIVERSIDAD CULTURAL, LA ELIMINACIÓN DEL RACISMO Y LA DISCRIMINACIÓN ÉTNICO-RACIAL PERMANENTE PARA LA CIUDADANÍA EN GENERAL.

COD.	Actividad Operativa / Inversiones	Ubigeo	U.M.	Prioridad	Meta	PROGRAMACION												Total Anual
						1	2	3	4	5	6	7	8	9	10	11	12	
AOI00136303234	IMPLEMENTACION DE ESTRATEGIAS PARA LA PREVENCION Y ATENCION DE LA DISCRIMINACION ETNICO-RACIAL EN TERRITORIO	190000 : MULTIDISTRITAL	086 : PERSONA	1 : Muy Alta	Fisico	0	0	200	0	50	0	0	0	50	50	0	50	400
					Financiero S/.	0.00	460.00	4,275.00	4,000.00	4,115.00	4,400.00	4,400.00	4,400.00	6,400.00	6,400.00	6,400.00	6,167.00	51,417.00

OEI.05 FORTALECER EL EJERCICIO DE LOS DERECHOS COLECTIVOS DE LOS PUEBLOS INDÍGENAS U ORIGINARIOS Y LOS PUEBLOS INDÍGENAS EN SITUACIÓN DE AISLAMIENTO Y CONTACTO INICIAL (PIACI)

AEI.05.04 Asistencia técnica permanente orientadas al respeto y ejercicio de los derechos colectivos dirigido a los pueblos indígenas u originarios y entidades públicas.

COD.	Actividad Operativa / Inversiones	Ubigeo	U.M.	Prioridad	Meta	PROGRAMACION												Total Anual
						1	2	3	4	5	6	7	8	9	10	11	12	
AOI00136303236	FORTALECIMIENTO DE LOS DERECHOS COLECTIVOS DE LOS PUEBLOS INDIGENAS U ORIGINARIOS EN TERRITORIO	190000 : MULTIDISTRITAL	363 : ACTIVIDAD EFECTUADA	1 : Muy Alta	Fisico	0	0	0	0	1	0	0	3	1	0	0	0	5
					Financiero S/.	0.00	100.00	235.00	448.50	337.00	337.00	307.50	377.00	337.00	337.00	343.00	337.00	3,496.00

OEI.06 FORTALECER LA PROMOCIÓN Y EJERCICIO DE LOS DERECHOS DEL PUEBLO AFROPERUANO

AEI.06.01 Asistencia técnica en materia de derechos del pueblo afroperuano permanente a entidades publicas y privadas y organizaciones representativas afroperuanas.

COD.	Actividad Operativa / Inversiones	Ubigeo	U.M.	Prioridad	Meta	PROGRAMACION 1	2	3	4	5	6	7	8	9	10	11	12	Total Anual
AOI00136303235	FORTALECIMIENTO DE LOS DERECHOS DEL PUEBLO AFROPERUANO EN TERRITORIO	190000 : MULTIDISTRITAL	120 : ENTIDAD	1 : Muy Alta	Fisico	0	0	0	0	0	1	0	0	0	0	0	0	1
					Financiero S/.	0.00	300.00	275.00	186.00	187.00	360.00	337.00	265.00	550.00	265.00	265.00	305.00	3,295.00

OEI.07 FORTALECER LA GESTIÓN INSTITUCIONAL

AEI.07.01 Gestión administrativa y operativa efectiva en la entidad

COD.	Actividad Operativa / Inversiones	Ubigeo	U.M.	Prioridad	Meta	PROGRAMACION 1	2	3	4	5	6	7	8	9	10	11	12	Total Anual
AOI00136302351	GESTIÓN OPERATIVA Y ADMINISTRATIVA	190101 : CHAUPIMARCA	001 : ACCION	1 : Muy Alta	Fisico	5	5	5	5	5	5	5	5	5	5	5	6	61
					Financiero S/.	33,879.76	43,454.01	28,183.80	62,928.67	52,745.20	56,497.98	66,913.14	62,077.44	63,341.94	70,732.97	84,556.07	155,620.51	780,931.49

Centro de Costo: 33.01 - DIRECCIÓN DESCONCENTRADA DE CULTURA PIURA

OEI.01 FORTALECER LA IDENTIDAD Y LA APROPIACIÓN SOCIAL DEL PATRIMONIO CULTURAL DE LA POBLACIÓN

AEI.01.01 Espacios de sensibilización sobre el patrimonio cultural permanente dirigidos a la ciudadanía

COD.	Actividad Operativa / Inversiones	Ubigeo	U.M.	Prioridad	Meta	PROGRAMACION 1	2	3	4	5	6	7	8	9	10	11	12	Total Anual
AOI00136303373	DIFUSION Y PROMOCION DEL PATRIMONIO CULTURAL	200101 : PIURA	259 : PERSONA INFORMADA	3 : Muy Alta	Fisico	0	225	200	245	225	200	245	225	200	245	225	200	2435
					Financiero S/.	0.00	3,070.00	2,780.00	6,570.00	6,070.00	5,215.00	5,215.00	5,020.00	4,650.00	4,150.00	2,530.00	5,230.00	50,500.00

OEI.02 OPTIMIZAR LA GESTIÓN INTEGRAL DEL PATRIMONIO CULTURAL EN BENEFICIO DE LA POBLACIÓN

AEI.02.03 BIENES DEL PATRIMONIO CULTURAL DE LA NACIÓN PROTEGIDOS EN BENEFICIO DE LA POBLACIÓN

COD.	Actividad Operativa / Inversiones	Ubigeo	U.M.	Prioridad	Meta	PROGRAMACION 1	2	3	4	5	6	7	8	9	10	11	12	Total Anual
AOI00136303083	INTERVENCION EN PATRIMONIO CULTURAL INMUEBLE CON FINES DE CONSERVACION	200101 : PIURA	530 : BIEN	1 : Muy Alta	Fisico	0	0	0	0	0	0	0	0	0	0	0	1	1
					Financiero S/.	0.00	0.00	15,500.00	53,000.00	9,500.00	474,000.00	31,000.00	20,000.00	16,000.00	5,500.00	0.00	10,000.00	634,500.00

OEI.02 OPTIMIZAR LA GESTIÓN INTEGRAL DEL PATRIMONIO CULTURAL EN BENEFICIO DE LA POBLACIÓN

AEI.02.04 Defensa oportuna del Patrimonio Cultural de la Nación en beneficio de la población

COD.	Actividad Operativa / Inversiones	Ubigeo	U.M.	Prioridad	Meta	PROGRAMACION 1	2	3	4	5	6	7	8	9	10	11	12	Total Anual
AOI00136301391	FISCALIZACION Y CONTROL PARA LA DEFENSA DE LOS BIENES INMUEBLES DEL PATRIMONIO CULTURAL	200101 : PIURA	530 : BIEN	1 : Muy Alta	Fisico	0	0	0	0	0	0	0	0	0	0	0	10	10
					Financiero S/.	17,740.65	17,746.63	17,746.63	17,745.55	17,729.62	11,250.97	22,644.56	21,042.34	7,847.12	45,673.24	607.60	17,157.09	214,932.00

OEI.02 OPTIMIZAR LA GESTIÓN INTEGRAL DEL PATRIMONIO CULTURAL EN BENEFICIO DE LA POBLACIÓN

AEI.02.05 Medidas preventivas para la identificación y protección de presuntos bienes culturales implementadas en beneficio de la población

COD.	Actividad Operativa / Inversiones	Ubigeo	U.M.	Prioridad	Meta	PROGRAMACION 1	2	3	4	5	6	7	8	9	10	11	12	Total Anual
AOI00136301372	ATENCION DE SOLICITUDES DE CIRAS	200101 : PIURA	001 : ACCION	1 : Muy Alta	Fisico	50	50	50	50	50	50	50	50	50	50	50	50	600
					Financiero S/.	13,079.57	0.00	13,520.74	0.00	0.00	0.00	16,510.00	17,089.85	11,066.00	13,080.00	15,780.00	11,883.35	112,009.51
AOI00136301376	ATENCION DE SOLICITUDES DE INTERVENCIONES ARQUEOLOGICAS	200101 : PIURA	001 : ACCION	1 : Muy Alta	Fisico	20	20	20	20	20	20	20	20	20	20	20	20	240
					Financiero S/.	8,379.57	0.00	16,709.23	0.00	0.00	0.00	8,880.00	8,880.00	8,880.00	8,880.00	8,880.00	10,070.77	79,559.57

OEI.03 INCREMENTAR LA PARTICIPACIÓN DE LA POBLACIÓN EN BIENES Y SERVICIOS CULTURALES.

AEI.03.01 EXPRESIONES ARTÍSTICO CULTURALES PROMOVIDAS POR EL MINISTERIO DE CULTURA CON ACCESO A LA POBLACIÓN A NIVEL NACIONAL

COD.	Actividad Operativa / Inversiones	Ubigeo	U.M.	Prioridad	Meta	PROGRAMACION 1	2	3	4	5	6	7	8	9	10	11	12	Total Anual
AOI00136302848	PROMOCION DE FESTIVALES, CONCIERTOS, EXPOSICIONES, EXHIBICIONES EN ARTES E INDUSTRIAS CULTURALES PARA LA POBLACION	200101 : PIURA	010 : BENEFICIARIO	1 : Muy Alta	Fisico	220	170	270	55	20	120	0	520	120	20	0	0	1515
					Financiero S/.	0.00	6,250.00	2,000.00	5,200.00	8,400.00	4,500.00	4,500.00	4,500.00	6,000.00	2,000.00	3,100.00	14,100.00	60,550.00
AOI00136303342	DESARROLLO DE FESTIVALES PARA EL FOMENTO DE LA LECTURA	200101 : PIURA	010 : BENEFICIARIO	1 : Muy Alta	Fisico	0	0	0	0	700	0	0	0	0	0	0	0	700
					Financiero S/.	8,650.00	0.00	0.00	0.00	0.00	0.00	0.00	0.00	0.00	0.00	0.00	9,600.00	18,250.00
AOI00136303343	PROYECCION DE CONTENIDOS AUDIOVISUALES	200101 : PIURA	010 : BENEFICIARIO	1 : Muy Alta	Fisico	0	120	0	0	0	0	0	0	0	0	0	0	120
					Financiero S/.	0.00	2,000.00	0.00	0.00	0.00	0.00	0.00	0.00	0.00	0.00	0.00	0.00	2,000.00

OEI.04 FORTALECER LAS COMPETENCIAS INTERCULTURALES CON PERTINENCIA CULTURAL Y LINGÜÍSTICA; EN BENEFICIO DE LA POBLACIÓN.

AEI.04.01 ASISTENCIA TÉCNICA PERMANENTE PARA LA INCORPORACIÓN DEL ENFOQUE INTERCULTURAL, A ENTIDADES, SERVIDORES PÚBLICOS Y CIUDADANÍA EN GENERAL.

COD.	Actividad Operativa / Inversiones	Ubigeo	U.M.	Prioridad	Meta	PROGRAMACION 1	2	3	4	5	6	7	8	9	10	11	12	Total Anual
AOI00136303388	INCORPORACION DEL ENFOQUE INTERCULTURAL PARA PROMOVER SERVICIOS CON PERTINENCIA CULTURAL EN TERRITORIO	200101 : PIURA	120 : ENTIDAD	3 : Muy Alta	Fisico	1	1	1	1	1	1	1	1	1	1	1	1	12
					Financiero S/.	0.00	0.00	8,000.00	4,070.00	5,578.00	6,055.00	4,600.00	4,552.00	5,220.00	11,525.00	9,000.00	8,400.00	67,000.00

OEI.07 FORTALECER LA GESTIÓN INSTITUCIONAL

AEI.07.01 Gestión administrativa y operativa efectiva en la entidad

COD.	Actividad Operativa / Inversiones	Ubigeo	U.M.	Prioridad	Meta	PROGRAMACION 1	2	3	4	5	6	7	8	9	10	11	12	Total Anual
AOI00136301341	GESTIÓN OPERATIVA Y ADMINISTRATIVA	200101 : PIURA	001 : ACCION	1 : Muy Alta	Fisico	10	8	9	8	8	9	8	8	9	8	9	8	102
					Financiero S/.	73,601.39	165,156.76	140,360.83	314,412.00	178,213.74	185,532.17	179,749.57	180,555.78	168,757.56	164,870.87	156,453.32	229,103.93	2,136,767.92

Centro de Costo: 34.01 - DIRECCIÓN DESCONCENTRADA DE CULTURA PUNO

OEI.02 OPTIMIZAR LA GESTIÓN INTEGRAL DEL PATRIMONIO CULTURAL EN BENEFICIO DE LA POBLACIÓN

AEI.02.03 BIENES DEL PATRIMONIO CULTURAL DE LA NACIÓN PROTEGIDOS EN BENEFICIO DE LA POBLACIÓN

COD.	Actividad Operativa / Inversiones	Ubigeo	U.M.	Prioridad	Meta	PROGRAMACION 1	2	3	4	5	6	7	8	9	10	11	12	Total Anual
AOI00136302998	INTERVENCION EN PATRIMONIO CULTURAL INMUEBLE CON FINES DE CONSERVACION	210101 : PUNO	530 : BIEN	1 : Muy Alta	Fisico	0	0	0	0	0	0	0	0	0	0	0	1	1
					Financiero S/.	20,080.00	22,180.00	0.00	77,170.00	37,698.00	0.00	0.00	0.00	0.00	34,000.00	156,945.00	551,927.00	900,000.00

OEI.02 OPTIMIZAR LA GESTIÓN INTEGRAL DEL PATRIMONIO CULTURAL EN BENEFICIO DE LA POBLACIÓN

AEI.02.05 Medidas preventivas para la identificación y protección de presuntos bienes culturales implementadas en beneficio de la población

COD.	Actividad Operativa / Inversiones	Ubigeo	U.M.	Prioridad	Meta	PROGRAMACION 1	2	3	4	5	6	7	8	9	10	11	12	Total Anual
AOI00136302481	ATENCION DE SOLICITUDES DE CIRAS	210101 : PUNO	001 : ACCION	1 : Muy Alta	Fisico	70	70	70	70	70	70	70	70	70	70	70	70	840
					Financiero S/.	22,380.00	9,000.00	27,314.50	23,021.00	21,590.00	19,000.00	19,000.00	19,000.00	19,000.00	19,000.00	19,000.00	54,956.30	272,261.80
AOI00136302482	ATENCION DE SOLICITUDES DE INTERVENCIONES ARQUEOLOGICAS	210101 : PUNO	001 : ACCION	1 : Muy Alta	Fisico	20	20	20	20	20	20	20	20	20	20	20	20	240
					Financiero S/.	9,660.00	9,000.00	9,725.00	16,440.70	12,845.50	19,000.00	19,000.00	19,000.00	19,000.00	19,000.00	19,000.00	21,586.00	193,257.20

OEI.03 INCREMENTAR LA PARTICIPACIÓN DE LA POBLACIÓN EN BIENES Y SERVICIOS CULTURALES.

AEI.03.01 EXPRESIONES ARTÍSTICO CULTURALES PROMOVIDAS POR EL MINISTERIO DE CULTURA CON ACCESO A LA POBLACIÓN A NIVEL NACIONAL

COD.	Actividad Operativa / Inversiones	Ubigeo	U.M.	Prioridad	Meta	PROGRAMACION 1	2	3	4	5	6	7	8	9	10	11	12	Total Anual
AOI00136303410	PROYECCION DE CONTENIDOS AUDIOVISUALES	210101 : PUNO	010 : BENEFICIARIO	3 : Muy Alta	Fisico	0	0	0	0	0	0	200	200	200	200	200	0	1000
					Financiero S/.	0.00	0.00	0.00	0.00	0.00	0.00	0.00	0.00	0.00	0.00	0.00	6,000.00	6,000.00

OEI.04 FORTALECER LAS COMPETENCIAS INTERCULTURALES CON PERTINENCIA CULTURAL Y LINGÜÍSTICA; EN BENEFICIO DE LA POBLACIÓN.

AEI.04.01 ASISTENCIA TÉCNICA PERMANENTE PARA LA INCORPORACIÓN DEL ENFOQUE INTERCULTURAL, A ENTIDADES, SERVIDORES PÚBLICOS Y CIUDADANÍA EN GENERAL.

COD.	Actividad Operativa / Inversiones	Ubigeo	U.M.	Prioridad	Meta	PROGRAMACION 1	2	3	4	5	6	7	8	9	10	11	12	Total Anual
AOI00136303238	INCORPORACION DEL ENFOQUE INTERCULTURAL PARA PROMOVER SERVICIOS CON PERTINENCIA CULTURAL EN TERRITORIO	210101 : PUNO	120 : ENTIDAD	1 : Muy Alta	Fisico	1	1	1	1	1	1	1	1	1	1	1	1	12
					Financiero S/.	0.00	0.00	4,000.00	4,000.00	4,000.00	11,300.00	8,695.00	12,025.00	4,000.00	4,000.00	9,040.00	18,960.00	80,020.00

OEI.07 FORTALECER LA GESTIÓN INSTITUCIONAL

AEI.07.01 Gestión administrativa y operativa efectiva en la entidad

COD.	Actividad Operativa / Inversiones	Ubigeo	U.M.	Prioridad	Meta	PROGRAMACION 1	2	3	4	5	6	7	8	9	10	11	12	Total Anual
AOI00136301254	GESTIÓN OPERATIVA Y ADMINISTRATIVA	210101 : PUNO	001 : ACCION	1 : Muy Alta	Fisico	6	6	6	6	6	6	6	6	6	6	6	6	72
					Financiero S/.	104,939.97	200,587.77	264,721.96	287,719.83	102,054.94	63,850.00	159,850.00	159,950.00	161,665.00	160,101.70	147,250.76	880,660.07	2,693,352.00

Centro de Costo: 35.01 - DIRECCIÓN DESCONCENTRADA DE CULTURA SAN MARTÍN

OEI.01 FORTALECER LA IDENTIDAD Y LA APROPIACIÓN SOCIAL DEL PATRIMONIO CULTURAL DE LA POBLACIÓN

AEI.01.04 Servicio de interpretación del patrimonio cultural accesible e inclusivo en beneficio de la población

COD.	Actividad Operativa / Inversiones	Ubigeo	U.M.	Prioridad	Meta	PROGRAMACION 1	2	3	4	5	6	7	8	9	10	11	12	Total Anual
AOI00136302956	INTERVENCION EN LA INFRAESTRUCTURA Y EQUIPAMIENTO DE LOS MUSEOS Y DEPOSITOS	220101 : MOYOBAMBA	065 : INTERVENCION	1 : Muy Alta	Fisico	0	1	1	1	1	1	1	0	0	0	0	0	6
					Financiero S/.	0.00	0.00	0.00	8,120.00	1,005.44	32,374.56	46,500.00	15,000.00	23,700.00	5,000.00	10,000.00	10,000.00	151,700.00

OEI.02 OPTIMIZAR LA GESTIÓN INTEGRAL DEL PATRIMONIO CULTURAL EN BENEFICIO DE LA POBLACIÓN

AEI.02.03 BIENES DEL PATRIMONIO CULTURAL DE LA NACIÓN PROTEGIDOS EN BENEFICIO DE LA POBLACIÓN

COD.	Actividad Operativa / Inversiones	Ubigeo	U.M.	Prioridad	Meta	PROGRAMACION 1	2	3	4	5	6	7	8	9	10	11	12	Total Anual
AOI00136303332	INTERVENCIÓN EN PATRIMONIO CULTURAL INMUEBLE CON FINES DE CONSERVACIÓN	150130 : SAN BORJA	530 : BIEN	1 : Muy Alta	Fisico	0	0	0	0	0	0	0	0	0	0	0	1	1
					Financiero S/.	3,000.00	0.00	0.00	0.00	4,000.00	15,000.00	81,000.00	15,000.00	15,000.00	15,000.00	15,000.00	7,000.00	170,000.00

OEI.02 OPTIMIZAR LA GESTIÓN INTEGRAL DEL PATRIMONIO CULTURAL EN BENEFICIO DE LA POBLACIÓN

AEI.02.05 Medidas preventivas para la identificación y protección de presuntos bienes culturales implementadas en beneficio de la población

COD.	Actividad Operativa / Inversiones	Ubigeo	U.M.	Prioridad	Meta	PROGRAMACION 1	2	3	4	5	6	7	8	9	10	11	12	Total Anual
AOI00136301270	ATENCION DE SOLICITUDES DE CIRAS	220101 : MOYOBAMBA	001 : ACCION	1 : Muy Alta	Fisico	30	30	30	30	30	30	30	30	30	30	30	30	360
					Financiero S/.	51,339.05	41,214.70	47,337.70	51,860.70	41,750.20	45,195.18	56,934.66	36,214.70	36,214.70	36,214.70	36,214.70	39,519.12	520,010.11

AOI00136301272	ATENCION DE SOLICITUDES DE INTERVENCIONES ARQUEOLOGICAS	220101 : MOYOBAMBA	001 : ACCION	1 : Muy Alta	Fisico	20	20	20	20	20	20	20	20	20	20	20	20	240
					Financiero S/.	6,500.00	6,500.00	500.00	9,500.00	5,514.70	10,500.00	8,300.00	6,500.00	6,500.00	6,500.00	6,500.00	8,300.00	81,614.70

OEI.03 INCREMENTAR LA PARTICIPACIÓN DE LA POBLACIÓN EN BIENES Y SERVICIOS CULTURALES.

AEI.03.01 EXPRESIONES ARTÍSTICO CULTURALES PROMOVIDAS POR EL MINISTERIO DE CULTURA CON ACCESO A LA POBLACIÓN A NIVEL NACIONAL

COD.	Actividad Operativa / Inversiones	Ubigeo	U.M.	Prioridad	Meta	PROGRAMACION												Total Anual
						1	2	3	4	5	6	7	8	9	10	11	12	
AOI00136302957	PROMOCION DE FESTIVALES, CONCIERTOS, EXPOSICIONES, EXHIBICIONES EN ARTES E INDUSTRIAS CULTURALES PARA LA POBLACION	220101 : MOYOBAMBA	010 : BENEFICIARIO	1 : Muy Alta	Fisico	870	3550	350	1150	350	1550	350	1050	1350	550	2350	550	14020
					Financiero S/.	60,550.00	30,710.00	240.00	36,748.00	43,016.50	37,885.50	30,000.00	30,000.00	30,000.00	7,000.00	20,000.00	26,500.00	352,650.00

OEI.04 FORTALECER LAS COMPETENCIAS INTERCULTURALES CON PERTINENCIA CULTURAL Y LINGÜÍSTICA; EN BENEFICIO DE LA POBLACIÓN.

AEI.04.01 ASISTENCIA TÉCNICA PERMANENTE PARA LA INCORPORACIÓN DEL ENFOQUE INTERCULTURAL, A ENTIDADES, SERVIDORES PÚBLICOS Y CIUDADANÍA EN GENERAL.

COD.	Actividad Operativa / Inversiones	Ubigeo	U.M.	Prioridad	Meta	PROGRAMACION												Total Anual
						1	2	3	4	5	6	7	8	9	10	11	12	
AOI00136303225	INCORPORACION DEL ENFOQUE INTERCULTURAL PARA PROMOVER SERVICIOS CON PERTINENCIA CULTURAL EN TERRITORIO	150130 : SAN BORJA	120 : ENTIDAD	1 : Muy Alta	Fisico	2	2	2	2	2	2	2	2	2	2	2	2	24
					Financiero S/.	14,650.00	5,250.00	473.00	12,834.00	12,093.00	18,068.00	10,262.00	9,000.00	9,000.00	5,650.00	9,200.00	13,000.00	119,480.00

OEI.07 FORTALECER LA GESTIÓN INSTITUCIONAL

AEI.07.01 Gestión administrativa y operativa efectiva en la entidad

COD.	Actividad Operativa / Inversiones	Ubigeo	U.M.	Prioridad	Meta	PROGRAMACION												Total Anual
						1	2	3	4	5	6	7	8	9	10	11	12	
AOI00136302954	GESTION OPERATIVA Y ADMINISTRATIVA	220101 : MOYOBAMBA	001 : ACCION	1 : Muy Alta	Fisico	1	1	1	1	1	1	1	1	1	1	1	1	12
					Financiero S/.	43,203.02	36,826.96	59,590.53	87,709.51	44,013.52	64,766.09	135,342.52	69,356.67	64,956.67	57,356.67	65,756.67	60,540.36	789,419.19

Centro de Costo: 36.01 - DIRECCIÓN DESCONCENTRADA DE CULTURA TACNA

OEI.02 OPTIMIZAR LA GESTIÓN INTEGRAL DEL PATRIMONIO CULTURAL EN BENEFICIO DE LA POBLACIÓN

AEI.02.01 Declaratoria del patrimonio cultural de la nación permanente en beneficio de la población

COD.	Actividad Operativa / Inversiones	Ubigeo	U.M.	Prioridad	Meta	PROGRAMACION												Total Anual
						1	2	3	4	5	6	7	8	9	10	11	12	
AOI00136302872	IDENTIFICACION DEL PATRIMONIO CULTURAL	230101 : TACNA	054 : EXPEDIENTE TECNICO	1 : Muy Alta	Fisico	0	1	0	1	1	0	0	1	0	0	1	0	5
					Financiero S/.	2,986.94	2,986.94	2,986.94	2,986.94	2,986.94	3,023.29	3,281.01	2,981.01	2,981.01	2,981.01	2,981.01	3,280.96	36,444.00
AOI00136303369	IMPLEMENTACIÓN DE SEÑALÉTICAS EN PAISAJES Y SITIOS ARQUEOLÓGICOS	230101 : TACNA	363 : ACTIVIDAD EFECTUADA	3 : Muy Alta	Fisico	0	0	0	1	1000	1	1	0	0	0	0	0	1003
					Financiero S/.	0.00	0.00	0.00	29,900.00	0.00	6,100.00	6,000.00	3,000.00	0.00	0.00	0.00	0.00	45,000.00

OEI.02 OPTIMIZAR LA GESTIÓN INTEGRAL DEL PATRIMONIO CULTURAL EN BENEFICIO DE LA POBLACIÓN

AEI.02.04 Defensa oportuna del Patrimonio Cultural de la Nación en beneficio de la población

COD.	Actividad Operativa / Inversiones	Ubigeo	U.M.	Prioridad	Meta	PROGRAMACION												Total Anual
						1	2	3	4	5	6	7	8	9	10	11	12	
AOI00136301822	FISCALIZACION Y CONTROL PARA LA DEFENSA DE LOS BIENES INMUEBLES DEL PATRIMONIO CULTURAL	230101 : TACNA	530 : BIEN	1 : Muy Alta	Fisico	2	2	2	2	2	2	2	2	2	2	2	2	24
					Financiero S/.	4,086.94	4,086.94	4,086.94	4,086.94	4,086.94	4,723.30	4,281.00	3,981.00	3,981.00	3,981.00	3,981.00	4,281.00	49,644.00

OEI.02 OPTIMIZAR LA GESTIÓN INTEGRAL DEL PATRIMONIO CULTURAL EN BENEFICIO DE LA POBLACIÓN

AEI.02.05 Medidas preventivas para la identificación y protección de presuntos bienes culturales implementadas en beneficio de la población

COD.	Actividad Operativa / Inversiones	Ubigeo	U.M.	Prioridad	Meta	PROGRAMACION												Total Anual
						1	2	3	4	5	6	7	8	9	10	11	12	
AOI00136301808	ATENCION DE SOLICITUDES DE CIRAS	230101 : TACNA	001 : ACCION	1 : Muy Alta	Fisico	8	8	8	38	100	20	20	20	20	20	20	20	302
					Financiero S/.	11,500.00	4,830.86	7,480.00	3,930.00	3,850.00	3,850.00	150.00	150.00	150.00	150.00	2,150.00	2,150.00	40,340.86
AOI00136301811	ATENCION DE SOLICITUDES DE INTERVENCIONES ARQUEOLOGICAS	230101 : TACNA	001 : ACCION	1 : Muy Alta	Fisico	12	12	12	18	80	20	20	20	20	20	20	20	274
					Financiero S/.	13,200.00	6,130.86	460.00	6,582.00	5,257.82	3,850.00	0.00	0.00	0.00	0.00	900.00	900.00	37,280.68
AOI00136301813	EJECUCION DE INSPECCIONES OCULARES A INTERVENCIONES ARQUEOLOGICAS	230101 : TACNA	599 : ACTA	1 : Muy Alta	Fisico	15	15	15	28	20	20	20	20	20	20	20	20	233
					Financiero S/.	8,500.00	4,230.86	0.00	4,700.00	2,750.00	1,250.00	923.47	0.00	0.00	0.00	1,900.00	1,900.00	26,154.33

OEI.03 INCREMENTAR LA PARTICIPACIÓN DE LA POBLACIÓN EN BIENES Y SERVICIOS CULTURALES.

AEI.03.02 Programa de fomento a la lectura y escritura con acceso a la población a nivel nacional

COD.	Actividad Operativa / Inversiones	Ubigeo	U.M.	Prioridad	Meta	PROGRAMACION												Total Anual
						1	2	3	4	5	6	7	8	9	10	11	12	
AOI00136303296	IMPLEMENTACION DE ESPACIOS DE LECTURA	230101 : TACNA	010 : BENEFICIARIO	1 : Muy Alta	Fisico	0	0	0	0	0	1000	0	0	0	0	0	0	1000
					Financiero S/.	21,300.00	16,180.00	0.00	72,400.00	9,790.00	11,258.00	11,278.00	10,758.00	10,758.00	10,758.00	10,758.00	10,762.00	196,000.00

OEI.04 FORTALECER LAS COMPETENCIAS INTERCULTURALES CON PERTINENCIA CULTURAL Y LINGÜÍSTICA; EN BENEFICIO DE LA POBLACIÓN.

AEI.04.01 ASISTENCIA TÉCNICA PERMANENTE PARA LA INCORPORACIÓN DEL ENFOQUE INTERCULTURAL, A ENTIDADES, SERVIDORES PÚBLICOS Y CIUDADANÍA EN GENERAL.

COD.	Actividad Operativa / Inversiones	Ubigeo	U.M.	Prioridad	Meta	PROGRAMACION												Total Anual
						1	2	3	4	5	6	7	8	9	10	11	12	

AOI00136303203	INCORPORACION DEL ENFOQUE INTERCULTURAL PARA PROMOVER SERVICIOS CON PERTINENCIA CULTURAL EN TERRITORIO	230101 : TACNA	120 : ENTIDAD	1 : Muy Alta	Fisico	0	1	1	1	2	1	1	1	1	1	1	1	12
					Financiero S/.	0.00	0.00	4,000.00	8,000.00	60.00	9,470.00	8,500.00	8,000.00	6,000.00	5,940.00	5,000.00	5,000.00	59,970.00

OEI.05 FORTALECER EL EJERCICIO DE LOS DERECHOS COLECTIVOS DE LOS PUEBLOS INDÍGENAS U ORIGINARIOS Y LOS PUEBLOS INDÍGENAS EN SITUACIÓN DE AISLAMIENTO Y CONTACTO INICIAL (PIACI)

AEI.05.04 Asistencia técnica permanente orientadas al respeto y ejercicio de los derechos colectivos dirigido a los pueblos indígenas u originarios y entidades públicas.

COD.	Actividad Operativa / Inversiones	Ubigeo	U.M.	Prioridad	Meta	PROGRAMACION												Total Anual
						1	2	3	4	5	6	7	8	9	10	11	12	
AOI00136303351	FORTALECIMIENTO DE LOS DERECHOS COLECTIVOS DE LOS PUEBLOS INDIGENAS U ORIGINARIOS EN TERRITORIO	230101 : TACNA	363 : ACTIVIDAD EFECTUADA	1 : Muy Alta	Fisico	0	0	0	0	1	2	0	0	1	0	0	0	4
					Financiero S/.	0.00	0.00	0.00	0.00	0.00	3,000.00	0.00	0.00	0.00	0.00	0.00	0.00	3,000.00

OEI.06 FORTALECER LA PROMOCIÓN Y EJERCICIO DE LOS DERECHOS DEL PUEBLO AFROPERUANO

AEI.06.01 Asistencia técnica en materia de derechos del pueblo afroperuano permanente a entidades publicas y privadas y organizaciones representativas afroperuanas.

COD.	Actividad Operativa / Inversiones	Ubigeo	U.M.	Prioridad	Meta	PROGRAMACION												Total Anual
						1	2	3	4	5	6	7	8	9	10	11	12	
AOI00136303350	FORTALECIMIENTO DE LOS DERECHOS DEL PUEBLO AFROPERUANO EN TERRITORIO	230101 : TACNA	120 : ENTIDAD	1 : Muy Alta	Fisico	0	0	0	0	0	1	0	0	0	0	0	0	1
					Financiero S/.	0.00	0.00	0.00	0.00	0.00	5,500.00	0.00	0.00	0.00	0.00	0.00	0.00	5,500.00

OEI.07 FORTALECER LA GESTIÓN INSTITUCIONAL

AEI.07.01 Gestión administrativa y operativa efectiva en la entidad

COD.	Actividad Operativa / Inversiones	Ubigeo	U.M.	Prioridad	Meta	PROGRAMACION												Total Anual
						1	2	3	4	5	6	7	8	9	10	11	12	
AOI00136301823	GESTIÓN OPERATIVA Y ADMINISTRATIVA	230101 : TACNA	001 : ACCION	1 : Muy Alta	Fisico	7	10	11	11	10	15	9	9	14	10	13	5	124
					Financiero S/.	51,059.47	104,061.15	149,879.84	147,785.58	108,952.14	223,206.94	172,969.24	143,398.44	142,450.84	141,349.84	141,250.97	105,489.68	1,631,854.13

Centro de Costo: 37.01 - DIRECCIÓN DESCONCENTRADA DE CULTURA TUMBES

OEI.01 FORTALECER LA IDENTIDAD Y LA APROPIACIÓN SOCIAL DEL PATRIMONIO CULTURAL DE LA POBLACIÓN

AEI.01.01 Espacios de sensibilización sobre el patrimonio cultural permanente dirigidos a la ciudadanía

COD.	Actividad Operativa / Inversiones	Ubigeo	U.M.	Prioridad	Meta	PROGRAMACION												Total Anual
						1	2	3	4	5	6	7	8	9	10	11	12	
AOI00136303101	DIFUSION Y PROMOCION DEL PATRIMONIO CULTURAL	240101 : TUMBES	259 : PERSONA INFORMADA	1 : Muy Alta	Fisico	0	250	150	100	300	50	50	150	50	100	50	100	1350
					Financiero S/.	0.00	0.00	0.00	19,500.00	1,500.00	1,071.00	1,071.00	1,071.00	1,071.00	1,071.00	1,071.00	2,574.00	30,000.00

OEI.02 OPTIMIZAR LA GESTIÓN INTEGRAL DEL PATRIMONIO CULTURAL EN BENEFICIO DE LA POBLACIÓN

AEI.02.03 BIENES DEL PATRIMONIO CULTURAL DE LA NACIÓN PROTEGIDOS EN BENEFICIO DE LA POBLACIÓN

COD.	Actividad Operativa / Inversiones	Ubigeo	U.M.	Prioridad	Meta	PROGRAMACION												Total Anual
						1	2	3	4	5	6	7	8	9	10	11	12	
AOI00136303087	INTERVENCION EN PATRIMONIO CULTURAL INMUEBLE CON FINES DE CONSERVACION	240101 : TUMBES	530 : BIEN	1 : Muy Alta	Fisico	0	0	0	1	0	2	2	0	0	0	0	0	5
					Financiero S/.	0.00	0.00	0.00	35,000.00	0.00	19,096.00	19,096.00	10,446.00	10,446.00	10,445.00	7,609.00	2,162.00	114,300.00

OEI.02 OPTIMIZAR LA GESTIÓN INTEGRAL DEL PATRIMONIO CULTURAL EN BENEFICIO DE LA POBLACIÓN

AEI.02.05 Medidas preventivas para la identificación y protección de presuntos bienes culturales implementadas en beneficio de la población

COD.	Actividad Operativa / Inversiones	Ubigeo	U.M.	Prioridad	Meta	PROGRAMACION												Total Anual
						1	2	3	4	5	6	7	8	9	10	11	12	
AOI00136301559	ATENCION DE SOLICITUDES DE CIRAS	240101 : TUMBES	001 : ACCION	1 : Muy Alta	Fisico	4	4	0	5	5	5	5	5	5	5	5	5	53
					Financiero S/.	4,299.10	4,424.60	4,264.80	4,295.80	4,505.80	6,140.80	8,090.80	6,140.80	6,140.80	6,141.80	6,142.80	8,127.99	68,715.89
AOI00136301565	ATENCION DE SOLICITUDES DE INTERVENCIONES ARQUEOLOGICAS	240101 : TUMBES	001 : ACCION	1 : Muy Alta	Fisico	2	2	2	3	3	3	3	3	3	3	3	3	33
					Financiero S/.	3,602.00	3,682.20	3,432.00	3,692.00	3,721.00	5,151.00	5,151.00	5,151.00	5,151.00	5,151.00	5,151.00	5,159.00	54,194.20
AOI00136302513	EJECUCION DE INSPECCIONES OCULARES A INTERVENCIONES ARQUEOLOGICAS	240102 : CORRALES	599 : ACTA	1 : Muy Alta	Fisico	2	2	2	5	5	5	5	5	5	5	5	5	51
					Financiero S/.	3,435.00	3,196.00	3,997.10	4,101.00	3,486.00	4,916.00	4,916.00	4,916.00	4,916.00	4,916.00	4,916.00	7,234.00	54,945.10

OEI.03 INCREMENTAR LA PARTICIPACIÓN DE LA POBLACIÓN EN BIENES Y SERVICIOS CULTURALES.

AEI.03.01 EXPRESIONES ARTÍSTICO CULTURALES PROMOVIDAS POR EL MINISTERIO DE CULTURA CON ACCESO A LA POBLACIÓN A NIVEL NACIONAL

COD.	Actividad Operativa / Inversiones	Ubigeo	U.M.	Prioridad	Meta	PROGRAMACION												Total Anual
						1	2	3	4	5	6	7	8	9	10	11	12	
AOI00136302851	PROMOCION DE FESTIVALES, CONCIERTOS, EXPOSICIONES, EXHIBICIONES EN ARTES E INDUSTRIAS CULTURALES PARA LA POBLACION	240101 : TUMBES	010 : BENEFICIARIO	1 : Muy Alta	Fisico	0	0	160	130	0	600	100	500	50	700	0	0	2240
					Financiero S/.	0.00	0.00	7,500.00	9,000.00	0.00	950.00	0.00	0.00	0.00	0.00	0.00	0.00	17,450.00
AOI00136303092	REALIZACION DE TALLERES DE ARTE Y CULTURA PARA EL ACCESO Y DISFRUTE DE LA POBLACION	240101 : TUMBES	010 : BENEFICIARIO	1 : Muy Alta	Fisico	0	180	150	0	0	50	20	0	0	20	0	0	420
					Financiero S/.	0.00	0.00	7,500.00	0.00	0.00	0.00	0.00	0.00	4,650.00	0.00	0.00	0.00	12,150.00

OEI.04 FORTALECER LAS COMPETENCIAS INTERCULTURALES CON PERTINENCIA CULTURAL Y LINGÜÍSTICA; EN BENEFICIO DE LA POBLACIÓN.

AEI.04.01 ASISTENCIA TÉCNICA PERMANENTE PARA LA INCORPORACIÓN DEL ENFOQUE INTERCULTURAL, A ENTIDADES, SERVIDORES PÚBLICOS Y CIUDADANÍA EN GENERAL.

COD.	Actividad Operativa / Inversiones	Ubigeo	U.M.	Prioridad	Meta	PROGRAMACION												Total Anual
						1	2	3	4	5	6	7	8	9	10	11	12	

AOI00136303094	INCORPORACION DEL ENFOQUE INTERCULTURAL PARA PROMOVER SERVICIOS CON PERTINENCIA CULTURAL EN TERRITORIO	240101 : TUMBES	120 : ENTIDAD	1 : Muy Alta	Fisico	0	2	2	3	3	3	3	3	3	3	3	3	31
					Financiero S/.	0.00	380.00	8,000.00	4,150.00	50.00	7,265.50	7,870.50	7,120.50	8,199.50	7,154.50	7,118.50	7,655.00	64,964.00

OEI.07 FORTALECER LA GESTIÓN INSTITUCIONAL

AEI.07.01 Gestión administrativa y operativa efectiva en la entidad

COD.	Actividad Operativa / Inversiones	Ubigeo	U.M.	Prioridad	Meta	PROGRAMACION												Total Anual
						1	2	3	4	5	6	7	8	9	10	11	12	
AOI00136301586	GESTIÓN OPERATIVA Y ADMINISTRATIVA	240101 : TUMBES	001 : ACCION	1 : Muy Alta	Fisico	9	13	11	17	10	12	10	13	10	15	10	11	141
					Financiero S/.	90,845.85	136,884.90	109,780.20	141,665.42	125,369.56	199,995.48	131,103.60	132,031.18	117,993.68	127,474.58	133,017.38	122,704.98	1,568,866.81

Centro de Costo: 38.01 - DIRECCIÓN DESCONCENTRADA DE CULTURA UCAYALI

OEI.02 OPTIMIZAR LA GESTIÓN INTEGRAL DEL PATRIMONIO CULTURAL EN BENEFICIO DE LA POBLACIÓN

AEI.02.03 BIENES DEL PATRIMONIO CULTURAL DE LA NACIÓN PROTEGIDOS EN BENEFICIO DE LA POBLACIÓN

COD.	Actividad Operativa / Inversiones	Ubigeo	U.M.	Prioridad	Meta	PROGRAMACION												Total Anual
						1	2	3	4	5	6	7	8	9	10	11	12	
AOI00136303223	SALVAGUARDIA DE LAS EXPRESIONES DEL PATRIMONIO CULTURAL INMATERIAL	250101 : CALLERIA	530 : BIEN	1 : Muy Alta	Fisico	0	1	0	0	0	1	0	0	0	0	0	0	2
					Financiero S/.	0.00	0.00	0.00	0.00	0.00	0.00	0.00	0.00	0.00	0.00	0.00	2,540.00	2,540.00

OEI.02 OPTIMIZAR LA GESTIÓN INTEGRAL DEL PATRIMONIO CULTURAL EN BENEFICIO DE LA POBLACIÓN

AEI.02.05 Medidas preventivas para la identificación y protección de presuntos bienes culturales implementadas en beneficio de la población

COD.	Actividad Operativa / Inversiones	Ubigeo	U.M.	Prioridad	Meta	PROGRAMACION												Total Anual
						1	2	3	4	5	6	7	8	9	10	11	12	
AOI00136301364	EJECUCION DE INSPECCIONES OCULARES A INTERVENCIONES ARQUEOLOGICAS	250101 : CALLERIA	599 : ACTA	1 : Muy Alta	Fisico	1	1	1	1	1	1	1	1	1	1	1	1	12
					Financiero S/.	0.00	2,650.00	4,650.00	3,350.00	15,350.00	1,661.60	500.00	1,000.00	1,200.00	1,200.00	5,000.00	1,802.00	38,363.60
AOI00136301835	ATENCION DE SOLICITUDES DE CIRAS	250101 : CALLERIA	001 : ACCION	1 : Muy Alta	Fisico	6	6	6	6	6	6	6	6	6	6	6	6	72
					Financiero S/.	15,378.38	16,070.01	28,314.37	18,482.29	24,335.38	15,434.38	33,843.89	11,909.75	12,106.00	17,173.30	9,313.73	41,607.23	243,968.71
AOI00136301838	ATENCION DE SOLICITUDES DE INTERVENCIONES ARQUEOLOGICAS	250101 : CALLERIA	001 : ACCION	1 : Muy Alta	Fisico	6	6	6	6	6	6	6	6	6	6	6	6	72
					Financiero S/.	4,051.53	5,781.74	10,701.19	6,036.10	11,978.00	4,701.18	3,110.96	2,500.00	3,866.36	2,779.38	13,177.00	8,162.70	76,846.14

OEI.03 INCREMENTAR LA PARTICIPACIÓN DE LA POBLACIÓN EN BIENES Y SERVICIOS CULTURALES.

AEI.03.01 EXPRESIONES ARTÍSTICO CULTURALES PROMOVIDAS POR EL MINISTERIO DE CULTURA CON ACCESO A LA POBLACIÓN A NIVEL NACIONAL

COD.	Actividad Operativa / Inversiones	Ubigeo	U.M.	Prioridad	Meta	PROGRAMACION												Total Anual
						1	2	3	4	5	6	7	8	9	10	11	12	
AOI00136303391	PROMOCION DE FESTIVALES, CONCIERTOS, EXPOSICIONES, EXHIBICIONES EN INDUSTRIAS CULTURALES EN LA POBLACION	250204 : YURUA	010 : BENEFICIARIO	3 : Muy Alta	Fisico	0	0	250	0	0	0	0	0	0	0	0	0	250
					Financiero S/.	0.00	0.00	5,000.00	0.00	4,000.00	0.00	0.00	0.00	0.00	0.00	0.00	0.00	9,000.00

OEI.04 FORTALECER LAS COMPETENCIAS INTERCULTURALES CON PERTINENCIA CULTURAL Y LINGÜÍSTICA; EN BENEFICIO DE LA POBLACIÓN.

AEI.04.01 ASISTENCIA TÉCNICA PERMANENTE PARA LA INCORPORACIÓN DEL ENFOQUE INTERCULTURAL, A ENTIDADES, SERVIDORES PÚBLICOS Y CIUDADANÍA EN GENERAL.

COD.	Actividad Operativa / Inversiones	Ubigeo	U.M.	Prioridad	Meta	PROGRAMACION												Total Anual
						1	2	3	4	5	6	7	8	9	10	11	12	
AOI00136302927	INCORPORACION DEL ENFOQUE INTERCULTURAL PARA PROMOVER SERVICIOS CON PERTINENCIA CULTURAL EN TERRITORIO	250105 : YARINACOCHA	120 : ENTIDAD	1 : Muy Alta	Fisico	1	1	1	1	1	1	1	1	1	1	1	1	12
					Financiero S/.	0.00	16,860.00	4,198.60	13,300.00	14,055.00	6,881.40	4,000.00	4,000.00	4,454.00	4,000.00	4,039.00	4,412.00	80,200.00

OEI.07 FORTALECER LA GESTIÓN INSTITUCIONAL

AEI.07.01 Gestión administrativa y operativa efectiva en la entidad

COD.	Actividad Operativa / Inversiones	Ubigeo	U.M.	Prioridad	Meta	PROGRAMACION												Total Anual
						1	2	3	4	5	6	7	8	9	10	11	12	
AOI00136302535	GESTIÓN OPERATIVA Y ADMINISTRATIVA	250101 : CALLERIA	001 : ACCION	1 : Muy Alta	Fisico	8	8	5	9	6	8	7	8	6	8	7	8	88
					Financiero S/.	46,959.26	63,603.82	30,446.74	79,835.91	48,333.69	39,954.87	54,914.90	62,826.94	61,610.81	81,142.04	61,504.32	111,974.25	743,107.55

TOTAL FINANCIERO S/. 374,504,333.00

U.M. = Unidad de Medida.

Nota : La Prioridad se determinarÃ¡ en la ComisiÃ³n de Planeamiento EstratÃ©gico

FIRMA

PERÚ | Ministerio de Cultura

Unidad Ejecutora 002

Cusco

Anexo B-5
PLAN OPERATIVO INSTITUCIONAL FÍSICA Y FINANCIERA (Seguimiento)
Año : 2026

Periodo PEI : 2025 - 2030
Nivel de Gobierno : E - GOBIERNO NACIONAL
Sector : 03 - CULTURA
Pliego : 003 - M. DE CULTURA
Unidad Ejecutora : 001365 - MC - CUSCO -

Centro de Costo: 01.01 - DIRECCIÓN DESCONCENTRADA

OEI.07 FORTALECER LA GESTIÓN INSTITUCIONAL

AEI.07.01 Gestión administrativa y operativa efectiva en la entidad

COD.	Actividad Operativa / Inversiones	Ubigeo	U.M.	Prioridad	Meta	PROGRAMACION 1	2	3	4	5	6	7	8	9	10	11	12	Total Anual
AOI00136500295	GESTIÓN DE POLITICAS, PLANES Y ESTRATEGIAS DEL PATRIMONIO CULTURAL, INDUSTRIAS CULTURALES Y ARTES E INTERCULTURALIDAD DE LA DDC CUSCO	080101 : CUSCO	001 : ACCION	1 : Muy Alta	Fisico	20	29	59	27	27	102	25	25	26	25	25	26	416
					Financiero S/.	17,656.64	17,984.29	60,998.99	31,619.69	25,168.37	72,997.94	70,635.70	37,365.70	40,592.81	35,265.70	34,765.70	129,832.47	574,884.00
AOI00136500365	EJECUCIÓN DE SERVICIOS DE CONTROL INTERNO DE LA DDC CUSCO	080108 : WANCHAQ	001 : ACCION	1 : Muy Alta	Fisico	1	0	0	0	0	0	0	0	0	0	0	12	13
					Financiero S/.	0.00	0.00	0.00	0.00	0.00	0.00	0.00	0.00	0.00	0.00	0.00	224,125.00	224,125.00
AOI00136500370	ATENCIÓN DE PROCEDIMIENTOS ADMINISTRATIVOS SANCIONADORES POR INFRACCIONES CONTRA BIENES DEL PATRIMONIO CULTURAL DE LA NACIÓN DE LA DDC CUSCO	080108 : WANCHAQ	051 : EXPEDIENTE	1 : Muy Alta	Fisico	13	21	22	27	16	44	15	18	18	17	17	15	243
					Financiero S/.	27,799.28	27,799.13	27,665.24	31,671.96	28,798.53	35,069.67	57,787.67	28,302.67	28,302.67	27,802.67	27,802.67	34,713.84	383,516.00
AOI00136501540	DEFENSA JURÍDICA DEL MINISTERIO DE CULTURA EN EL DISTRITO JUDICIAL DE CUSCO	080108 : WANCHAQ	051 : EXPEDIENTE	1 : Muy Alta	Fisico	350	650	500	500	600	620	620	500	500	500	500	500	6340
					Financiero S/.	19,411.80	19,404.86	29,013.07	28,811.67	29,907.44	36,580.29	39,290.79	29,228.79	28,828.79	28,868.51	23,928.79	38,084.20	351,359.00

Centro de Costo: 01.02 - UNIDAD DE PLANEAMIENTO Y PRESUPUESTO

OEI.07 FORTALECER LA GESTIÓN INSTITUCIONAL

AEI.07.01 Gestión administrativa y operativa efectiva en la entidad

COD.	Actividad Operativa / Inversiones	Ubigeo	U.M.	Prioridad	Meta	PROGRAMACION 1	2	3	4	5	6	7	8	9	10	11	12	Total Anual
AOI00136500381	DIRECCIÓN DE LOS PROCESOS DE PLANEAMIENTO, PRESUPUESTO Y DE ORGANIZACIÓN Y MODERNIZACIÓN	080108 : WANCHAQ	001 : ACCION	1 : Muy Alta	Fisico	2	2	2	2	2	2	2	2	2	1	2	2	23
					Financiero S/.	4,762.40	4,846.69	8,801.78	10,340.64	10,172.65	22,815.77	131,408.77	19,990.77	5,108.77	5,108.77	7,369.77	329,807.22	560,534.00
AOI00136500384	CONDUCCIÓN DE LOS PROCESOS DE PLANEAMIENTO, MODERNIZACIÓN Y ORGANIZACIÓN	080108 : WANCHAQ	001 : ACCION	1 : Muy Alta	Fisico	3	20	6	10	4	7	6	5	7	5	6	6	85
					Financiero S/.	9,261.74	9,461.74	9,843.74	9,497.74	10,114.74	10,717.74	14,828.74	9,461.74	9,461.74	9,461.74	9,461.74	18,491.86	130,065.00
AOI00136500385	CONDUCCIÓN DE LOS PROCESOS DE PRESUPUESTO	080108 : WANCHAQ	001 : ACCION	1 : Muy Alta	Fisico	3	3	3	3	3	3	3	3	3	3	3	3	36
					Financiero S/.	6,000.02	15,443.14	10,802.89	11,476.00	11,265.57	11,385.00	10,800.00	10,800.00	10,800.00	10,800.00	10,800.00	11,659.38	132,032.00
AOI00136501812	GESTIÓN OPERATIVA Y ADMINISTRATIVA DE LAS INVERSIONES DE LA DDC CUSCO.	080108 : WANCHAQ	001 : ACCION	1 : Muy Alta	Fisico	2	3	2	4	3	2	2	3	2	3	2	2	30
					Financiero S/.	0.00	0.00	45.00	14,080.00	7,000.00	1,952.00	0.00	0.00	0.00	0.00	250.00	0.00	23,327.00

Centro de Costo: 01.03 - UNIDAD DE ASESORÍA JURÍDICA

OEI.07 FORTALECER LA GESTIÓN INSTITUCIONAL

AEI.07.01 Gestión administrativa y operativa efectiva en la entidad

COD.	Actividad Operativa / Inversiones	Ubigeo	U.M.	Prioridad	Meta	PROGRAMACION 1	2	3	4	5	6	7	8	9	10	11	12	Total Anual
AOI00136500303	ASESORAMIENTO LEGAL A LA DDC CUSCO	080108 : WANCHAQ	001 : ACCION	1 : Muy Alta	Fisico	0	313	569	318	878	328	316	318	317	319	318	318	4312
					Financiero S/.	30,298.79	33,990.75	33,492.73	51,421.10	37,124.61	72,224.39	49,166.39	30,544.39	30,544.39	30,544.39	30,544.39	56,537.68	486,434.00

Centro de Costo: 01.04 - UNIDAD DE RECURSOS HUMANOS

OEI.07 FORTALECER LA GESTIÓN INSTITUCIONAL

AEI.07.01 Gestión administrativa y operativa efectiva en la entidad

COD.	Actividad Operativa / Inversiones	Ubigeo	U.M.	Prioridad	Meta	PROGRAMACION 1	2	3	4	5	6	7	8	9	10	11	12	Total Anual
AOI00136500425	GESTIÓN DE RECURSOS HUMANOS DE LA DDC CUSCO	080108 : WANCHAQ	001 : ACCION	1 : Muy Alta	Fisico	2	2	3	3	3	3	3	3	3	2	2	2	31

					Financiero S/.	13,888.38	13,888.38	99,832.19	22,703.38	19,653.08	89,306.38	75,741.66	27,888.38	72,388.38	72,353.92	13,888.38	25,900.04	547,432.55
AOI00136500433	GESTIÓN DE EMPLEO Y LA COMPENSACIÓN DE LA DDC CUSCO	080108 : WANCHAQ	001 : ACCION	1 : Muy Alta	Fisico	11	52	53	52	22	22	21	21	12	11	11	12	300
					Financiero S/.	24,680.36	22,939.19	22,935.23	22,657.46	27,750.72	57,250.56	58,311.70	41,834.70	38,334.70	38,334.70	21,073.63	75,308.44	451,411.39
AOI00136500442	GESTIÓN DE RELACIONES HUMANAS Y SOCIALES DE LA DDC CUSCO	080108 : WANCHAQ	001 : ACCION	1 : Muy Alta	Fisico	2	2	3	2	3	5	3	3	3	3	2	3	34
					Financiero S/.	2,886.94	4,886.94	3,406.94	3,136.94	3,391.94	4,686.94	10,522.94	2,886.94	2,886.94	2,886.94	2,886.94	5,550.66	50,018.00
AOI00136500444	IMPLEMENTACIÓN DEL SISTEMA DE GESTIÓN DE SEGURIDAD Y SALUD EN EL TRABAJO EN LA DDC CUSCO	080108 : WANCHAQ	001 : ACCION	1 : Muy Alta	Fisico	4	7	5	7	5	5	5	7	7	7	5	4	68
					Financiero S/.	12,860.82	12,860.82	19,060.82	12,860.82	16,092.18	14,231.46	19,432.82	12,860.82	12,860.82	12,860.82	12,860.82	25,052.98	183,896.00
AOI00136500456	EJECUCIÓN DE OBLIGACIONES SOCIALES DEL PERSONAL NOMBRADO DE LA DDC CUSCO	080108 : WANCHAQ	001 : ACCION	1 : Muy Alta	Fisico	1	1	2	1	1	1	1	1	1	1	1	1	13
					Financiero S/.	287,545.96	278,311.64	265,378.40	273,420.70	340,125.40	503,649.00	737,037.84	400,099.00	479,029.74	475,099.00	475,103.00	1,816,711.32	6,331,511.00
AOI00136500462	EJECUCIÓN DE PENSIONES Y OTRAS PRESTACIONES SOCIALES DE LA DDC CUSCO	080108 : WANCHAQ	001 : ACCION	1 : Muy Alta	Fisico	2	2	2	2	2	2	2	2	2	2	2	2	24
					Financiero S/.	30,773.48	22,513.48	22,122.90	22,122.90	18,504.44	22,689.42	37,852.42	22,689.42	22,689.42	15,397.34	22,690.40	2,669.38	262,715.00
AOI00136501502	IMPLEMENTACIÓN DE LA NEGOCIACIÓN COLECTIVA	080108 : WANCHAQ	001 : ACCION	1 : Muy Alta	Fisico	0	0	0	0	0	0	0	0	0	0	0	1	1
					Financiero S/.	0.00	0.00	0.00	0.00	0.00	0.00	0.00	0.00	0.00	0.00	0.00	237,840.00	237,840.00
AOI00136501830	OTORGAMIENTO DE BONO EXTRAORDINARIO A SERVIDORES DE LA DDC CUSCO (R.M.N° 005-2026-MC)	080108 : WANCHAQ	001 : ACCION	3 : Muy Alta	Fisico	1	0	0	0	0	0	0	0	0	0	0	1	2
					Financiero S/.	131,700.00	0.00	0.00	0.00	0.00	0.00	0.00	0.00	0.00	0.00	0.00	2,700.00	134,400.00

OEI.07 FORTALECER LA GESTIÓN INSTITUCIONAL

AEI.07.04 Programa del Modelo de Integridad implementados en el Ministerio de Cultura

COD.	Actividad Operativa / Inversiones	Ubigeo	U.M.	Prioridad	Meta	PROGRAMACION												Total Anual
						1	2	3	4	5	6	7	8	9	10	11	12	
AOI00136501813	IMPLEMENTACIÓN DE MECANISMOS DE INTEGRIDAD INSTITUCIONAL PARA LA PREVENCIÓN DE ACTOS DE CORRUPCIÓN EN LA DDC CUSCO.	080108 : WANCHAQ	001 : ACCION	1 : Muy Alta	Fisico	2	1	2	2	5	2	2	2	2	2	2	2	26
					Financiero S/.	18,660.82	18,660.82	18,823.35	19,160.82	19,226.25	8,930.00	900.00	0.00	0.00	0.00	0.00	17,860.00	122,222.06

Centro de Costo: 01.05 - UNIDAD DE GESTIÓN DE INVERSIONES

OEI.01 FORTALECER LA IDENTIDAD Y LA APROPIACIÓN SOCIAL DEL PATRIMONIO CULTURAL DE LA POBLACIÓN

AEI.01.01 Espacios de sensibilización sobre el patrimonio cultural permanente dirigidos a la ciudadanía

COD.	Actividad Operativa / Inversiones	Ubigeo	U.M.	Prioridad	Meta	PROGRAMACION												Total Anual
						1	2	3	4	5	6	7	8	9	10	11	12	
AOI00136501541	DIFUSIÓN Y SENSIBILIZACIÓN A LA POBLACIÓN LOCAL - 2482085	080108 : WANCHAQ	227 : CAPACITACION	1 : Muy Alta	Fisico	0	7	7	7	7	7	7	7	7	7	0	0	63
					Financiero S/.	0.00	0.00	0.00	0.00	0.00	11,980.00	11,740.00	10,940.00	11,740.00	39,080.00	10,700.00	0.00	96,180.00
AOI00136501589	DIFUSIÓN Y SENSIBILIZACIÓN A LA POBLACIÓN LOCAL - 2484474	080108 : WANCHAQ	227 : CAPACITACION	1 : Muy Alta	Fisico	0	4	5	6	4	14	20	20	0	0	0	0	73
					Financiero S/.	0.00	0.00	3,315.90	5,032.85	5,115.35	16,561.96	19,208.15	4,858.50	0.00	0.00	0.00	0.00	54,092.71
AOI00136501597	DIFUSIÓN Y SENSIBILIZACIÓN A LA POBLACIÓN LOCAL - 2485912	080108 : WANCHAQ	227 : CAPACITACION	1 : Muy Alta	Fisico	0	6	8	7	6	6	10	10	14	0	0	0	67
					Financiero S/.	0.00	0.00	3,094.84	4,642.26	4,703.26	0.00	2,400.75	2,070.00	5,039.00	0.00	0.00	0.00	21,950.11
AOI00136501611	DIFUSIÓN Y SENSIBILIZACIÓN A LA POBLACIÓN LOCAL - 2485915	080108 : WANCHAQ	227 : CAPACITACION	1 : Muy Alta	Fisico	0	6	6	6	10	8	7	0	0	0	0	0	43
					Financiero S/.	0.00	0.00	3,942.24	5,972.36	6,015.68	5,997.76	11,499.11	0.00	0.00	0.00	0.00	0.00	33,427.15
AOI00136501613	DIFUSIÓN Y SENSIBILIZACIÓN A LA POBLACIÓN LOCAL - 2485917	080108 : WANCHAQ	227 : CAPACITACION	1 : Muy Alta	Fisico	0	0	2	2	2	2	2	2	2	2	0	0	16
					Financiero S/.	0.00	0.00	0.00	0.00	0.00	8,480.00	5,740.00	10,980.00	5,500.00	22,000.00	0.00	0.00	52,700.00
AOI00136501625	DIFUSIÓN Y SENSIBILIZACIÓN A LA POBLACIÓN LOCAL - 2489229	080108 : WANCHAQ	227 : CAPACITACION	1 : Muy Alta	Fisico	0	8	8	8	8	13	13	13	7	0	0	0	78
					Financiero S/.	0.00	0.00	5,600.19	8,400.28	10,706.78	13,400.28	13,400.28	14,400.28	7,431.78	0.00	0.00	0.00	73,339.87
AOI00136501635	DIFUSIÓN Y SENSIBILIZACIÓN A LA POBLACIÓN LOCAL - 2485916	080108 : WANCHAQ	227 : CAPACITACION	1 : Muy Alta	Fisico	3	8	0	4	5	6	6	4	4	3	1	0	44
					Financiero S/.	0.00	0.00	0.00	3,559.07	11,122.26	9,226.43	5,495.85	5,826.43	4,726.43	0.00	4,726.43	84.17	44,767.07
AOI00136501646	DIFUSIÓN Y SENSIBILIZACIÓN A LA POBLACIÓN LOCAL - 2496978	080108 : WANCHAQ	227 : CAPACITACION	1 : Muy Alta	Fisico	3	6	2	6	9	9	17	0	0	0	0	0	52
					Financiero S/.	0.00	0.00	3,942.24	8,540.29	9,339.79	36,497.92	17,082.76	0.00	0.00	0.00	0.00	0.00	75,403.00
AOI00136501655	IMPLEMENTACION DE HERRAMIENTAS DE GESTIÓN - 2516475	080108 : WANCHAQ	227 : CAPACITACION	1 : Muy Alta	Fisico	51	22	2	4	3	3	10	11	3	0	0	0	109
					Financiero S/.	0.00	0.00	0.00	0.00	4,736.97	5,058.08	15,058.08	15,341.38	5,805.49	0.00	0.00	0.00	46,000.00
AOI00136501681	DIFUSIÓN Y SENSIBILIZACIÓN A LA POBLACIÓN LOCAL - 2487935	080108 : WANCHAQ	227 : CAPACITACION	1 : Muy Alta	Fisico	0	0	5	5	5	5	5	5	0	0	0	0	30
					Financiero S/.	0.00	0.00	0.00	0.00	0.00	17,340.00	16,220.00	44,720.00	0.00	0.00	0.00	0.00	78,280.00
AOI00136501691	DIFUSIÓN Y SENSIBILIZACIÓN A LA POBLACIÓN LOCAL - 2500024	080108 : WANCHAQ	227 : CAPACITACION	1 : Muy Alta	Fisico	1	3	4	4	0	2	4	5	0	0	0	0	23
					Financiero S/.	0.00	0.00	0.00	0.00	0.00	4,363.22	10,182.86	12,153.92	0.00	0.00	0.00	0.00	26,700.00
AOI00136501750	DIFUSIÓN Y SENSIBILIZACIÓN A LA POBLACIÓN LOCAL - 2496607	080108 : WANCHAQ	227 : CAPACITACION	1 : Muy Alta	Fisico	0	6	8	10	8	11	6	3	5	1	1	0	59
					Financiero S/.	0.00	0.00	8,510.81	12,766.22	13,567.91	19,418.52	10,652.95	6,197.94	10,096.07	5,997.76	5,997.76	6,250.06	99,456.00
AOI00136501765	DIFUSIÓN Y SENSIBILIZACIÓN A LA POBLACIÓN LOCAL - 2499310	080108 : WANCHAQ	227 : CAPACITACION	1 : Muy Alta	Fisico	0	7	7	7	7	7	7	7	7	7	13	0	76
					Financiero S/.	0.00	0.00	0.00	0.00	0.00	10,900.00	9,100.00	9,100.00	9,100.00	41,500.00	7,300.00	0.00	87,000.00

AOI00136501818	DIFUSIÓN Y SENSIBILIZACIÓN A LA POBLACIÓN LOCAL - 2400592	080108 : WANCHAQ	227 : CAPACITACION	1 : Muy Alta	Fisico	0	0	0	1	0	4	4	6	14	0	0	0	29
					Financiero S/.	0.00	0.00	0.00	0.00	0.00	4,726.43	0.00	0.00	3,000.00	0.00	0.00	0.00	7,726.43

OEI.01 FORTALECER LA IDENTIDAD Y LA APROPIACIÓN SOCIAL DEL PATRIMONIO CULTURAL DE LA POBLACIÓN

AEI.01.03 Acceso oportuno para la investigación sobre el patrimonio cultural dirigido a colectivos portadores e investigadores

COD.	Actividad Operativa / Inversiones	Ubigeo	U.M.	Prioridad	Meta	PROGRAMACION												Total Anual
						1	2	3	4	5	6	7	8	9	10	11	12	
AOI00136501542	INVESTIGACIÓN ARQUEOLÓGICA - 2482085	080108 : WANCHAQ	069 : M2	1 : Muy Alta	Fisico	0	12	12	12	12	12	12	12	12	12	0	0	108
					Financiero S/.	0.00	0.00	0.00	0.00	0.00	34,361.00	222,851.00	32,918.00	31,106.00	90,600.00	30,200.00	0.00	442,036.00
AOI00136501555	INVESTIGACIÓN ARQUEOLÓGICA - 2234945	080108 : WANCHAQ	069 : M2	1 : Muy Alta	Fisico	0	6	6	9	9	9	9	16	30	0	0	0	94
					Financiero S/.	0.00	0.00	8,772.50	17,349.42	19,988.45	22,524.26	21,904.26	37,584.26	85,755.23	0.00	0.00	0.00	213,878.38
AOI00136501603	INVESTIGACIÓN ARQUEOLÓGICA - 2525626	080108 : WANCHAQ	069 : M2	1 : Muy Alta	Fisico	0	7	7	7	7	7	7	7	7	0	0	0	56
					Financiero S/.	0.00	0.00	0.00	0.00	0.00	38,758.00	25,000.00	191,252.00	0.00	0.00	0.00	0.00	255,010.00
AOI00136501610	INVESTIGACIÓN ARQUEOLÓGICA - 2522315	080108 : WANCHAQ	069 : M2	1 : Muy Alta	Fisico	0	8	0	0	0	0	0	0	0	0	0	0	8
					Financiero S/.	2,500.56	2,102.89	0.00	0.00	0.00	0.00	0.00	0.00	0.00	0.00	0.00	0.00	4,603.45
AOI00136501615	INVESTIGACIÓN ARQUEOLÓGICA - 2485917	080108 : WANCHAQ	069 : M2	1 : Muy Alta	Fisico	0	0	14	14	14	14	14	14	14	14	0	0	112
					Financiero S/.	0.00	0.00	0.00	0.00	0.00	32,012.00	21,106.00	37,012.00	27,300.00	142,500.00	0.00	0.00	259,930.00
AOI00136501620	INVESTIGACIÓN ARQUEOLÓGICA - 2485916	080108 : WANCHAQ	069 : M2	1 : Muy Alta	Fisico	101	120	12	40	43	47	54	63	53	46	0	0	579
					Financiero S/.	0.00	0.00	7,663.41	56,134.60	76,672.07	81,000.00	92,732.20	158,960.30	19,527.30	0.00	0.00	0.00	492,689.88
AOI00136501626	INVESTIGACIÓN ARQUEOLÓGICA - 2489229	080108 : WANCHAQ	069 : M2	1 : Muy Alta	Fisico	0	20	22	22	20	30	14	58	1	0	0	0	187
					Financiero S/.	0.00	0.00	18,828.72	31,824.54	30,636.30	11,421.12	9,677.42	9,921.12	847.00	0.00	0.00	0.00	113,156.22
AOI00136501636	INVESTIGACIÓN ARQUEOLÓGICA - 2494489	080108 : WANCHAQ	069 : M2	1 : Muy Alta	Fisico	0	8	8	8	8	8	8	8	8	8	0	0	72
					Financiero S/.	0.00	0.00	0.00	0.00	0.00	51,812.00	20,906.00	22,718.00	25,000.00	25,000.00	20,000.00	0.00	165,436.00
AOI00136501647	INVESTIGACIÓN ARQUEOLÓGICA - 2496978	080108 : WANCHAQ	069 : M2	1 : Muy Alta	Fisico	0	6723	0	0	0	0	0	0	0	0	0	0	6723
					Financiero S/.	6,244.70	5,444.70	0.00	0.00	0.00	0.00	0.00	0.00	0.00	0.00	0.00	0.00	11,689.40
AOI00136501650	INVESTIGACIÓN ARQUEOLÓGICA - 2485915	080108 : WANCHAQ	069 : M2	1 : Muy Alta	Fisico	0	1	8	16	18	21	58	0	0	0	0	0	122
					Financiero S/.	0.00	0.00	9,810.66	17,810.04	21,710.00	25,669.41	44,153.62	0.00	0.00	0.00	0.00	0.00	119,153.73
AOI00136501657	INVESTIGACIÓN ARQUEOLÓGICA - 2516475	080108 : WANCHAQ	069 : M2	1 : Muy Alta	Fisico	0	10	0	0	0	2	0	0	0	0	0	0	12
					Financiero S/.	5,002.36	4,202.36	0.00	0.00	1,775.21	0.00	0.00	0.00	0.00	0.00	0.00	0.00	10,979.93
AOI00136501678	INVESTIGACIÓN ARQUEOLÓGICA - 2487935	080108 : WANCHAQ	069 : M2	1 : Muy Alta	Fisico	0	0	7	7	7	7	7	9	0	0	0	0	44
					Financiero S/.	0.00	0.00	0.00	0.00	0.00	32,012.00	42,918.00	145,800.00	0.00	0.00	0.00	0.00	220,730.00
AOI00136501703	INVESTIGACIÓN ARQUEOLÓGICA - 2500024	080108 : WANCHAQ	069 : M2	1 : Muy Alta	Fisico	380	738	3050	3290	2	20	78	4	0	0	0	0	7562
					Financiero S/.	0.00	0.00	0.00	0.00	2,785.36	31,164.12	45,287.52	2,400.00	0.00	0.00	0.00	0.00	81,637.00
AOI00136501766	INVESTIGACIÓN ARQUEOLÓGICA - 2499310	080108 : WANCHAQ	069 : M2	1 : Muy Alta	Fisico	0	4	4	4	4	4	4	4	4	4	4	0	40
					Financiero S/.	0.00	0.00	0.00	0.00	0.00	12,045.00	10,326.00	10,327.00	10,328.00	45,768.00	8,604.00	0.00	97,398.00
AOI00136501804	INVESTIGACIÓN ARQUEOLÓGICA - 2485912	080108 : WANCHAQ	069 : M2	1 : Muy Alta	Fisico	0	18	12	28	16	20	25	25	38	0	0	0	182
					Financiero S/.	0.00	0.00	12,103.76	22,928.62	29,995.41	0.00	3,600.00	7,000.00	31,690.20	421,419.00	0.00	0.00	528,736.99
AOI00136501819	INVESTIGACIÓN ARQUEOLÓGICA - 2400592	080108 : WANCHAQ	069 : M2	1 : Muy Alta	Fisico	0	0	0	19	14	24	0	0	0	0	0	0	57
					Financiero S/.	0.00	0.00	0.00	14,423.62	3,324.15	0.00	0.00	0.00	0.00	0.00	0.00	0.00	17,747.77

OEI.02 OPTIMIZAR LA GESTIÓN INTEGRAL DEL PATRIMONIO CULTURAL EN BENEFICIO DE LA POBLACIÓN

AEI.02.03 BIENES DEL PATRIMONIO CULTURAL DE LA NACIÓN PROTEGIDOS EN BENEFICIO DE LA POBLACIÓN

COD.	Actividad Operativa / Inversiones	Ubigeo	U.M.	Prioridad	Meta	PROGRAMACION												Total Anual
						1	2	3	4	5	6	7	8	9	10	11	12	
AOI00136501543	CONSERVACIÓN Y RECUPERACIÓN DE LAS ESTRUCTURAS ARQUITECTÓNICAS - 2482085	080108 : WANCHAQ	069 : M2	1 : Muy Alta	Fisico	0	636	636	636	636	636	636	636	636	636	0	0	5724
					Financiero S/.	0.00	0.00	0.00	0.00	0.00	11,400.00	11,400.00	11,400.00	11,400.00	45,600.00	11,400.00	0.00	102,600.00
AOI00136501544	PREVENCIÓN DE RIESGO EN LA ZONA DEL PROYECTO - 2482085	080108 : WANCHAQ	069 : M2	1 : Muy Alta	Fisico	0	8	8	8	8	8	8	8	8	8	0	0	72
					Financiero S/.	0.00	0.00	0.00	0.00	0.00	10,500.00	10,000.00	15,500.00	15,500.00	26,969.00	5,000.00	0.00	83,469.00
AOI00136501545	MITIGACIÓN DE IMPACTO AMBIENTAL - 2482085	080108 : WANCHAQ	069 : M2	1 : Muy Alta	Fisico	0	519	519	519	519	519	519	519	519	519	0	0	4671
					Financiero S/.	0.00	0.00	0.00	0.00	0.00	19,167.00	15,258.00	15,258.00	15,258.00	45,774.00	15,000.00	0.00	125,715.00
AOI00136501556	CONSERVACIÓN Y RESTAURACIÓN DE ESTRUCTURAS PREHISPÁNICAS - 2234945	080108 : WANCHAQ	069 : M2	1 : Muy Alta	Fisico	14	268	296	410	334	428	520	749	373	0	0	0	3392
					Financiero S/.	5,002.36	4,202.36	51,110.55	80,892.17	93,989.79	156,630.29	153,257.03	226,635.09	130,827.14	0.00	0.00	0.00	902,546.78
AOI00136501557	MITIGACIÓN DE IMPACTO AMBIENTAL - 2234945	080108 : WANCHAQ	069 : M2	1 : Muy Alta	Fisico	0	200	172	172	197	247	260	221	154	0	0	0	1623
					Financiero S/.	0.00	0.00	8,670.18	12,925.68	16,506.50	19,120.19	20,120.19	17,120.11	30,764.15	0.00	0.00	0.00	125,227.00
AOI00136501565	CONSTRUCCIÓN DE BLOQUE INFRAESTRUCTURA - 2461259	080108 : WANCHAQ	069 : M2	1 : Muy Alta	Fisico	0	0	0	0	0	0	194	0	0	0	0	0	194
					Financiero S/.	0.00	0.00	0.00	0.00	0.00	0.00	180,000.00	0.00	0.00	0.00	0.00	0.00	180,000.00
AOI00136501566	IMPLEMENTACIÓN DE EQUIPAMIENTO - 2461669	080108 : WANCHAQ	069 : M2	1 : Muy Alta	Fisico	0	0	0	0	0	0	612	0	0	0	0	0	612
					Financiero S/.	0.00	0.00	0.00	0.00	0.00	0.00	480,000.00	0.00	0.00	0.00	0.00	0.00	480,000.00

AOI00136501598	CONSERVACIÓN DE ESTRUCTURAS PRE HISPÁNICAS - 2485912	080108 : WANCHAQ	069 : M2	1 : Muy Alta	Fisico	55	1000	1755	4560	2805	3260	3335	2154	2240	733	577	0	22474
					Financiero S/.	4,801.18	4,001.18	60,687.42	159,541.45	251,115.34	28,825.00	7,000.00	80,900.00	81,192.10	43,554.10	130,836.42	0.00	852,454.19
AOI00136501599	IMPLEMENTACIÓN DE CONDICIONES DEL ENTORNO NATURAL - 2485912	080108 : WANCHAQ	069 : M2	1 : Muy Alta	Fisico	0	2610	2568	2940	2771	3380	3994	3754	3613	423	0	0	26053
					Financiero S/.	0.00	0.00	7,876.11	11,041.78	16,068.35	2,350.00	3,000.57	4,000.00	3,000.00	2,030.00	0.00	0.00	49,366.81
AOI00136501604	CONSERVACIÓN Y RECUPERACIÓN DE LAS ESTRUCTURAS ARQUITECTÓNICAS - 2525626	080108 : WANCHAQ	069 : M2	1 : Muy Alta	Fisico	10	54	54	54	54	54	54	54	61	0	0	0	449
					Financiero S/.	0.00	0.00	0.00	0.00	0.00	42,716.00	26,300.00	44,600.00	0.00	0.00	0.00	0.00	113,616.00
AOI00136501605	CONSERVACIÓN DE BIENES ARTÍSTICOS , ARQUITECTÓNICOS Y BIENES CULTURALES MUEBLES - 2525626	080108 : WANCHAQ	112 : UNIDAD	1 : Muy Alta	Fisico	0	2	2	2	2	2	4	0	0	0	0	0	14
					Financiero S/.	0.00	0.00	0.00	0.00	0.00	28,984.00	25,000.00	30,000.00	0.00	0.00	0.00	0.00	83,984.00
AOI00136501606	MITIGACIÓN DE IMPACTO AMBIENTAL - 2525626	080108 : WANCHAQ	069 : M2	1 : Muy Alta	Fisico	0	77	77	77	77	77	77	77	81	0	0	0	620
					Financiero S/.	0.00	0.00	0.00	0.00	0.00	19,185.00	8,605.00	11,528.00	0.00	0.00	0.00	0.00	39,318.00
AOI00136501616	CONSERVACIÓN DE ESTRUCTURAS PRE HISPÁNICAS - 2485917	080108 : WANCHAQ	069 : M2	1 : Muy Alta	Fisico	0	0	73	73	73	73	73	73	73	73	0	0	584
					Financiero S/.	0.00	0.00	0.00	0.00	0.00	35,600.00	32,600.00	32,600.00	18,380.00	59,054.00	0.00	0.00	178,234.00
AOI00136501619	IMPLEMENTACIÓN DE CONDICIONES DEL ENTORNO NATURAL - 2485917	080108 : WANCHAQ	069 : M2	1 : Muy Alta	Fisico	0	0	233	233	233	233	233	233	233	233	0	0	1864
					Financiero S/.	0.00	0.00	0.00	0.00	0.00	20,516.00	15,258.00	25,516.00	25,000.00	60,000.00	0.00	0.00	146,290.00
AOI00136501624	CONSERVACIÓN DE ESTRUCTURAS PRE HISPÁNICAS - 2485916	080108 : WANCHAQ	069 : M2	1 : Muy Alta	Fisico	2370	4259	264	1578	1459	1715	1864	1886	1650	1490	0	0	18535
					Financiero S/.	4,801.18	4,001.18	15,452.10	139,471.75	222,582.24	251,250.00	273,081.00	261,889.85	27,130.40	550.00	0.00	0.00	1,200,209.70
AOI00136501627	IMPLEMENTACIÓN DE CONDICIONES DEL ENTORNO NATURAL - 2485916	080108 : WANCHAQ	069 : M2	1 : Muy Alta	Fisico	332	398	0	169	522	500	579	567	572	537	0	0	4176
					Financiero S/.	0.00	0.00	0.00	19,488.60	29,891.25	29,512.85	33,068.42	32,390.00	7,890.00	0.00	0.00	0.00	152,241.12
AOI00136501628	CONSERVACIÓN DE ESTRUCTURAS PRE HISPÁNICAS - 2489229	080108 : WANCHAQ	069 : M2	1 : Muy Alta	Fisico	42	1103	896	1866	1078	1514	1558	1368	464	0	0	0	9889
					Financiero S/.	5,002.69	4,202.36	62,801.81	91,114.26	106,627.78	52,063.05	49,481.81	17,481.81	11,593.60	0.00	0.00	0.00	400,369.17
AOI00136501629	IMPLEMENTACIÓN DE CONDICIONES DEL ENTORNO NATURAL - 2489229	080108 : WANCHAQ	069 : M2	1 : Muy Alta	Fisico	0	1041	1160	1872	2038	3100	3122	3128	0	0	0	0	15461
					Financiero S/.	0.00	0.00	14,636.26	21,715.64	37,836.09	16,062.95	10,536.76	11,651.57	0.00	0.00	0.00	0.00	112,439.27
AOI00136501630	ADECUACION DE INFRAESTRUCTURA COMPLEMENTARIA EN EL PAW - 2489229	080108 : WANCHAQ	069 : M2	1 : Muy Alta	Fisico	0	30	16	50	69	58	107	54	9	0	0	0	393
					Financiero S/.	0.00	0.00	22,475.65	33,315.57	115,734.58	121,877.40	47,904.77	18,714.35	22,788.14	0.00	0.00	0.00	382,810.46
AOI00136501631	ADECUACION DEL EQUIPAMIENTO PARA EL CONTROL Y OPERATIVIDAD DEL PAW - 2489229	080108 : WANCHAQ	112 : UNIDAD	1 : Muy Alta	Fisico	0	0	0	1	0	0	0	0	1	0	0	0	2
					Financiero S/.	0.00	0.00	0.00	0.00	0.00	8,184.00	6,550.00	0.00	6,550.00	0.00	0.00	0.00	21,284.00
AOI00136501638	CONSERVACIÓN Y RECUPERACIÓN DE LA INFRAESTRUCTURA - 2494489	080108 : WANCHAQ	069 : M2	1 : Muy Alta	Fisico	0	18	18	18	18	18	18	18	18	18	18	0	180
					Financiero S/.	0.00	0.00	0.00	0.00	0.00	60,000.00	17,000.00	29,400.00	14,600.00	24,600.00	129,600.00	16,000.00	291,200.00
AOI00136501640	IMPLEMENTACIÓN DE ADECUADOS ESPACIOS PARA EL SERVICIO DE INTERPRETACIÓN CULTURAL - 2494489	080108 : WANCHAQ	069 : M2	1 : Muy Alta	Fisico	0	5	5	5	5	5	5	5	5	5	5	0	50
					Financiero S/.	0.00	0.00	0.00	0.00	0.00	0.00	25,000.00	27,474.00	20,000.00	20,000.00	15,000.00	15,000.00	122,474.00
AOI00136501641	MITIGACIÓN DE IMPACTO AMBIENTAL - 2494489	080108 : WANCHAQ	069 : M2	1 : Muy Alta	Fisico	0	114	114	114	114	114	114	114	114	114	114	0	1140
					Financiero S/.	0.00	0.00	0.00	0.00	0.00	33,016.00	15,258.00	20,516.00	15,000.00	15,000.00	15,000.00	145,000.00	258,790.00
AOI00136501648	CONSERVACIÓN Y RECUPERACIÓN DE LA ESTRUCTURA ARQUITECTÓNICA - 2496978	080108 : WANCHAQ	069 : M2	1 : Muy Alta	Fisico	0	100	8	108	121	107	132	9	0	0	0	0	585
					Financiero S/.	0.00	0.00	13,450.02	106,856.30	220,774.78	214,149.63	215,180.54	132,985.30	0.00	0.00	0.00	0.00	903,396.57
AOI00136501649	CONSERVACIÓN DE OBRAS DE ARTE, BIENES MUEBLES E INMUEBLES - 2496978	080108 : WANCHAQ	069 : M2	1 : Muy Alta	Fisico	0	49	0	1	1	1	1	1	0	0	0	0	54
					Financiero S/.	0.00	0.00	3,942.24	41,920.12	85,552.73	50,122.64	54,622.64	14,954.66	0.00	0.00	0.00	0.00	251,115.03
AOI00136501651	MITIGACIÓN DE IMPACTO AMBIENTAL - 2496978	080108 : WANCHAQ	069 : M2	1 : Muy Alta	Fisico	0	60	16	54	61	43	46	0	0	0	0	0	280
					Financiero S/.	0.00	0.00	3,942.24	9,646.82	17,323.06	20,959.77	18,093.11	0.00	0.00	0.00	0.00	0.00	69,965.00
AOI00136501658	CONSERVACIÓN DE ESTRUCTURAS PRE HISPÁNICAS - 2485915	080108 : WANCHAQ	069 : M2	1 : Muy Alta	Fisico	120	444	856	1614	1698	1669	4470	0	0	0	0	0	10871
					Financiero S/.	12,489.40	10,889.40	75,397.59	139,090.99	162,031.56	156,317.77	137,465.48	8,965.48	0.00	0.00	0.00	0.00	702,647.67
AOI00136501659	CONSERVACIÓN Y RECUPERACIÓN DE LAS ESTRUCTURAS ARQUITECTÓNICAS - 2516475	080108 : WANCHAQ	069 : M2	1 : Muy Alta	Fisico	45	20	36	176	314	311	265	382	160	6	6	6	1727
					Financiero S/.	0.00	0.00	10,788.96	77,424.74	151,695.61	118,421.08	115,921.08	126,321.08	15,921.08	5,400.00	5,400.00	12,208.30	639,501.93
AOI00136501660	IMPLEMENTACIÓN DE CONDICIONES DEL ENTORNO NATURAL - 2485915	080108 : WANCHAQ	069 : M2	1 : Muy Alta	Fisico	0	583	1238	4020	1936	2637	6948	0	0	0	0	0	17362
					Financiero S/.	0.00	0.00	18,079.48	27,337.38	31,802.12	41,381.32	58,968.42	0.00	0.00	0.00	0.00	0.00	177,568.72

AOI00136501661	CONSERVACIÓN DE OBRAS DE ARTE BIENES MUEBLES E INMUEBLES - 2516475	080108 : WANCHAQ	112 : UNIDAD	1 : Muy Alta	Fisico	129	100	1	2	3	5	3	6	2	1	1	1	254
					Financiero S/.	0.00	0.00	3,315.90	40,734.03	59,602.07	124,837.15	64,837.15	144,317.50	53,552.26	700.00	700.00	700.00	493,296.06
AOI00136501663	PREVENCIÓN DE RIESGO - 2485915	080108 : WANCHAQ	069 : M2	1 : Muy Alta	Fisico	0	15	6	20	14	26	40	0	0	0	0	0	121
					Financiero S/.	0.00	0.00	43,896.35	64,427.48	122,614.93	160,836.18	66,194.93	0.00	0.00	0.00	0.00	0.00	457,969.87
AOI00136501666	ADECUACIÓN DE LA INFRAESTRUCTURA COMPLEMENTARIA - 2485915	080108 : WANCHAQ	069 : M2	1 : Muy Alta	Fisico	0	0	0	0	0	8	204	0	0	0	0	0	212
					Financiero S/.	0.00	0.00	0.00	0.00	0.00	5,997.76	50,780.35	0.00	0.00	0.00	0.00	0.00	56,778.11
AOI00136501671	CONSERVACIÓN Y RECUPERACIÓN DE LA ESTRUCTURA ARQUITECTÓNICA - 2522315	080108 : WANCHAQ	069 : M2	1 : Muy Alta	Fisico	26	98	36	82	37	78	84	82	81	74	70	14	762
					Financiero S/.	0.00	0.00	40,225.70	66,237.29	120,405.03	170,263.20	146,459.75	137,459.75	145,459.75	137,459.75	239,363.62	80,127.47	1,283,461.31
AOI00136501672	MITIGACIÓN DE IMPACTO AMBIENTAL - 2522315	080108 : WANCHAQ	069 : M2	1 : Muy Alta	Fisico	28	50	40	56	52	52	53	66	60	65	53	0	575
					Financiero S/.	0.00	0.00	6,385.89	9,499.25	9,655.40	9,802.78	9,872.14	12,354.14	11,204.14	12,985.74	9,724.76	0.00	91,484.24
AOI00136501679	CONSERVACIÓN Y RECUPERACIÓN DE LA ESTRUCTURA ARQUITECTÓNICA - 2487935	080108 : WANCHAQ	069 : M2	1 : Muy Alta	Fisico	0	0	39	39	39	39	39	39	0	0	0	0	234
					Financiero S/.	0.00	0.00	0.00	0.00	0.00	33,800.00	61,754.00	99,520.00	0.00	0.00	0.00	0.00	195,074.00
AOI00136501680	ADECUACIÓN DEL ENTORNO NATURAL - 2487935	080108 : WANCHAQ	069 : M2	1 : Muy Alta	Fisico	0	0	8	8	8	8	8	13	0	0	0	0	53
					Financiero S/.	0.00	0.00	0.00	0.00	0.00	16,758.00	25,158.00	64,000.00	0.00	0.00	0.00	0.00	105,916.00
AOI00136501729	CONSERVACIÓN DE ESTRUCTURAS PRE HISPANICAS - 2500024	080108 : WANCHAQ	069 : M2	1 : Muy Alta	Fisico	1059	17804	227293	30765	376	13269	33128	14280	0	0	0	0	337974
					Financiero S/.	0.00	0.00	0.00	0.00	5,791.78	143,742.00	603,321.36	58,507.86	0.00	0.00	0.00	0.00	811,363.00
AOI00136501730	IMPLEMENTACIÓN DE CONDICIONES DEL ENTORNO NATURAL - 2500024	080108 : WANCHAQ	069 : M2	1 : Muy Alta	Fisico	12	90	90	175	0	58	235	0	0	0	0	0	660
					Financiero S/.	0.00	0.00	0.00	0.00	0.00	10,798.79	43,316.37	23,884.84	0.00	0.00	0.00	0.00	78,000.00
AOI00136501754	CONSERVACIÓN Y RECUPERACIÓN DE LAS ESTRUCTURAS ARQUITECTÓNICAS. - 2496607	080108 : WANCHAQ	069 : M2	1 : Muy Alta	Fisico	2	146	64	154	98	91	113	96	98	0	0	0	862
					Financiero S/.	6,244.70	5,444.70	109,368.88	180,843.52	343,723.65	118,451.63	117,390.00	226,802.95	39,033.24	0.00	0.00	0.00	1,147,303.27
AOI00136501755	CONSERVACIÓN DEL ESPACIO EXTERIOR Y AMBIENTAL - 2496607	080108 : WANCHAQ	069 : M2	1 : Muy Alta	Fisico	0	253	188	474	328	100	368	368	368	0	0	0	2447
					Financiero S/.	0.00	0.00	7,416.18	15,449.51	24,490.53	37,973.87	33,206.18	17,743.45	16,257.13	0.00	0.00	0.00	152,536.85
AOI00136501757	CONSERVACIÓN DE BIENES ARTÍSTICOS, ARQUITECTÓNICOS Y BIENES CULTURALES MUEBLES DEL MONUMENTO - 2496607	080108 : WANCHAQ	112 : UNIDAD	1 : Muy Alta	Fisico	0	1	1	2	2	2	4	3	2	0	0	0	17
					Financiero S/.	0.00	0.00	15,045.33	25,350.55	50,369.20	43,694.97	53,045.33	48,319.17	15,045.33	0.00	0.00	0.00	250,869.88
AOI00136501768	CONSERVACIÓN Y RECUPERACIÓN DE LA ESTRUCTURA - 2499310	080108 : WANCHAQ	069 : M2	1 : Muy Alta	Fisico	10	962	962	962	962	962	962	962	962	962	962	0	9630
					Financiero S/.	0.00	0.00	0.00	0.00	0.00	62,010.00	40,500.00	60,500.00	40,500.00	175,392.00	140,000.00	0.00	518,902.00
AOI00136501769	IMPLEMENTACIÓN DE CONDICIONES DEL ENTORNO NATURAL - 2499310	080108 : WANCHAQ	069 : M2	1 : Muy Alta	Fisico	0	2087	2087	2087	2087	2087	2087	2087	2087	2087	2087	0	20870
					Financiero S/.	0.00	0.00	0.00	0.00	0.00	12,045.00	10,326.00	10,327.00	10,327.00	25,251.00	8,604.00	0.00	76,880.00
AOI00136501770	PREVENCIÓN Y REDUCCION DE RIESGOS DE DESASTRES - 2499310	080108 : WANCHAQ	069 : M2	1 : Muy Alta	Fisico	0	11	11	11	11	11	11	11	11	11	17	0	116
					Financiero S/.	0.00	0.00	0.00	0.00	0.00	14,480.00	8,740.00	8,240.00	11,240.00	24,720.00	8,000.00	0.00	75,420.00
AOI00136501815	CONSERVACIÓN Y RECUPERACIÓN DE LA ESTRUCTURA ARQUITECTÓNICA DEL MONUMENTO - 2484474	080108 : WANCHAQ	069 : M2	1 : Muy Alta	Fisico	0	30	4	90	26	84	53	28	0	0	0	0	315
					Financiero S/.	5,002.36	4,202.36	39,076.79	68,172.23	119,969.66	226,890.94	160,030.07	0.00	0.00	0.00	0.00	0.00	623,344.41
AOI00136501816	CONSERVACIÓN Y RESTAURACIÓN DE ELEMENTOS ARTÍSTICOS ARQUITECTÓNICOS Y BIENES CULTURALES MUEBLES - 2484474	080108 : WANCHAQ	069 : M2	1 : Muy Alta	Fisico	0	49	86	252	151	139	198	117	0	0	0	0	992
					Financiero S/.	0.00	0.00	41,087.74	65,682.05	74,057.49	90,325.02	84,417.56	0.00	0.00	0.00	0.00	0.00	355,569.86
AOI00136501820	CONSERVACION Y RESTAURACION DEL CAMINO PREHISPANICO - 2400592	080108 : WANCHAQ	069 : M2	1 : Muy Alta	Fisico	0	0	0	1114	226	758	1068	947	6038	0	0	0	10151
					Financiero S/.	0.00	0.00	0.00	57,846.82	1,600.00	1,000.00	5,000.00	5,000.00	4,400.00	0.00	0.00	0.00	74,846.82
AOI00136501824	ADECUACION DEL ENTORNO NATURAL - 2400592	080108 : WANCHAQ	069 : M2	3 : Muy Alta	Fisico	0	0	0	1	0	14	15	25	132	0	0	0	187
					Financiero S/.	0.00	0.00	0.00	0.00	0.00	13,321.12	0.00	12,000.00	0.00	0.00	0.00	0.00	25,321.12

OEI.07 FORTALECER LA GESTIÓN INSTITUCIONAL

AEI.07.01 Gestión administrativa y operativa efectiva en la entidad

COD.	Actividad Operativa / Inversiones	Ubigeo	U.M.	Prioridad	Meta	PROGRAMACION												Total Anual
						1	2	3	4	5	6	7	8	9	10	11	12	
AOI00136501539	GESTIÓN OPERATIVA Y ADMINISTRATIVA DE LA FASE DE EJECUCIÓN DE INVERSIONES DE LA DDC CUSCO	080108 : WANCHAQ	001 : ACCION	1 : Muy Alta	Fisico	4	4	4	5	6	6	7	5	5	4	4	5	59
					Financiero S/.	60,505.30	60,424.76	63,730.26	62,354.72	63,001.09	112,314.80	84,398.80	107,288.66	82,286.00	68,573.30	71,780.73	89,913.58	926,572.00

AOI00136501546	GESTIÓN DE PROYECTOS - 2482085	080108 : WANCHAQ	060 : INFORME	1 : Muy Alta	Fisico	0	1	1	1	1	1	1	1	1	1	0	0	9
					Financiero S/.	0.00	0.00	0.00	0.00	0.00	10,000.00	10,000.00	10,000.00	10,000.00	10,000.00	0.00	0.00	50,000.00
AOI00136501551	LIQUIDACION - 2511928	080108 : WANCHAQ	060 : INFORME	1 : Muy Alta	Fisico	0	0	0	0	1	1	1	0	0	0	0	0	3
					Financiero S/.	0.00	0.00	6,369.52	14,658.49	2,244.14	16,420.00	307.85	0.00	0.00	0.00	0.00	0.00	40,000.00
AOI00136501553	LIQUIDACIÓN - 2044573	080108 : WANCHAQ	060 : INFORME	1 : Muy Alta	Fisico	0	0	0	1	1	1	1	0	0	0	0	0	4
					Financiero S/.	0.00	0.00	6,355.92	14,531.03	78.96	9,034.09	0.00	0.00	0.00	0.00	0.00	0.00	30,000.00
AOI00136501554	LIQUIDACIÓN - 2158471	080108 : WANCHAQ	060 : INFORME	1 : Muy Alta	Fisico	0	0	0	0	1	1	1	0	0	0	0	0	3
					Financiero S/.	0.00	0.00	8,094.47	18,674.19	5,148.89	6,800.00	1,282.45	0.00	0.00	0.00	0.00	0.00	40,000.00
AOI00136501558	GESTION DE RIESGOS - 2234945	080108 : WANCHAQ	069 : M2	1 : Muy Alta	Fisico	0	34	36	39	56	68	78	90	22	0	0	0	423
					Financiero S/.	0.00	0.00	29,022.49	49,639.18	60,649.54	107,468.96	122,468.96	162,675.18	103,652.53	0.00	0.00	0.00	635,576.84
AOI00136501559	SUPERVISIÓN - 2234945	080108 : WANCHAQ	109 : SUPERVISION	1 : Muy Alta	Fisico	0	1	1	1	1	1	1	1	1	0	0	0	8
					Financiero S/.	0.00	0.00	4,789.63	7,184.45	7,356.45	15,769.08	13,487.25	22,437.71	18,436.43	0.00	0.00	0.00	89,461.00
AOI00136501560	GESTIÓN DE PROYECTOS - 2234945	080108 : WANCHAQ	060 : INFORME	1 : Muy Alta	Fisico	0	1	1	1	1	1	1	1	1	0	0	0	8
					Financiero S/.	0.00	0.00	3,389.59	5,076.81	5,084.38	7,131.31	3,399.83	3,399.83	5,828.25	0.00	0.00	0.00	33,310.00
AOI00136501561	LIQUIDACIÓN - 2485597	080108 : WANCHAQ	060 : INFORME	1 : Muy Alta	Fisico	0	0	0	0	0	0	0	1	1	1	1	1	5
					Financiero S/.	0.00	0.00	0.00	0.00	0.00	0.00	0.00	11,262.00	10,148.00	5,500.00	13,000.00	10,090.00	50,000.00
AOI00136501563	LIQUIDACIÓN - 2286693	080108 : WANCHAQ	060 : INFORME	1 : Muy Alta	Fisico	0	0	0	1	0	0	1	1	1	1	1	1	7
					Financiero S/.	0.00	0.00	0.00	0.00	0.00	0.00	10,000.00	22,000.00	10,000.00	16,000.00	10,000.00	12,000.00	80,000.00
AOI00136501567	LIQUIDACIÓN - 2478557	080108 : WANCHAQ	060 : INFORME	1 : Muy Alta	Fisico	0	0	0	0	1	1	1	0	0	0	0	0	3
					Financiero S/.	0.00	0.00	5,891.13	13,578.16	5,048.57	6,404.00	4,152.14	0.00	0.00	0.00	0.00	0.00	35,074.00
AOI00136501594	SUPERVISIÓN - 2484474	080108 : WANCHAQ	109 : SUPERVISION	1 : Muy Alta	Fisico	0	1	1	1	1	1	1	1	0	0	0	0	7
					Financiero S/.	0.00	0.00	4,789.63	7,302.45	7,340.95	13,586.05	9,269.08	0.00	0.00	0.00	0.00	0.00	42,288.16
AOI00136501595	GESTIÓN DE PROYECTOS - 2484474	080108 : WANCHAQ	060 : INFORME	1 : Muy Alta	Fisico	0	1	1	1	1	1	1	1	0	0	0	0	7
					Financiero S/.	0.00	0.00	3,021.15	4,531.74	7,501.31	8,126.26	9,257.40	0.00	0.00	0.00	0.00	0.00	32,437.86
AOI00136501600	GESTIÓN DE PROYECTOS - 2485912	080108 : WANCHAQ	060 : INFORME	1 : Muy Alta	Fisico	0	0	0	1	0	0	0	1	1	0	0	0	3
					Financiero S/.	0.00	0.00	0.00	0.00	0.00	0.00	0.00	9,252.00	9,231.76	0.00	0.00	0.00	18,483.76
AOI00136501601	SUPERVISIÓN - 2485912	080108 : WANCHAQ	109 : SUPERVISION	1 : Muy Alta	Fisico	0	1	1	1	1	1	1	1	0	0	0	0	7
					Financiero S/.	0.00	0.00	4,200.14	6,300.21	6,300.21	6,384.68	5,822.90	0.00	0.00	0.00	0.00	0.00	29,008.14
AOI00136501607	GESTIÓN DE PROYECTOS - 2525626	080108 : WANCHAQ	060 : INFORME	1 : Muy Alta	Fisico	0	1	1	1	1	1	1	1	1	0	0	0	8
					Financiero S/.	0.00	0.00	0.00	0.00	0.00	10,000.00	10,000.00	10,000.00	0.00	0.00	0.00	0.00	30,000.00
AOI00136501608	SUPERVISIÓN - 2525626	080108 : WANCHAQ	109 : SUPERVISION	1 : Muy Alta	Fisico	0	1	1	1	1	1	1	1	1	1	0	0	9
					Financiero S/.	0.00	0.00	0.00	0.00	0.00	19,200.00	7,300.00	9,652.00	800.00	0.00	0.00	0.00	36,952.00
AOI00136501609	IMPLEMENTACION DE HERRAMIENTAS DE GESTIÓN - 2525626	080108 : WANCHAQ	227 : CAPACITACION	1 : Muy Alta	Fisico	0	0	0	9	9	9	9	9	14	0	0	0	59
					Financiero S/.	0.00	0.00	0.00	0.00	0.00	19,680.00	9,360.00	12,080.00	0.00	0.00	0.00	0.00	41,120.00
AOI00136501621	GESTIÓN DE PROYECTOS - 2485917	080108 : WANCHAQ	060 : INFORME	1 : Muy Alta	Fisico	0	0	1	1	1	1	1	1	1	1	0	0	8
					Financiero S/.	0.00	0.00	0.00	0.00	0.00	0.00	10,000.00	10,000.00	10,000.00	10,000.00	0.00	0.00	40,000.00
AOI00136501623	SUPERVISIÓN - 2485917	080108 : WANCHAQ	109 : SUPERVISION	1 : Muy Alta	Fisico	0	0	1	1	1	1	1	1	1	1	0	0	8
					Financiero S/.	0.00	0.00	0.00	0.00	0.00	11,100.00	8,100.00	10,300.00	8,900.00	42,900.00	0.00	0.00	81,300.00
AOI00136501632	GESTIÓN DE PROYECTOS - 2489229	080108 : WANCHAQ	060 : INFORME	1 : Muy Alta	Fisico	0	1	1	1	1	1	1	1	0	0	0	0	7
					Financiero S/.	0.00	0.00	4,789.63	7,183.50	7,269.08	7,269.08	7,269.08	7,269.08	0.00	0.00	0.00	0.00	41,049.45
AOI00136501633	SUPERVISIÓN - 2489229	080108 : WANCHAQ	109 : SUPERVISION	1 : Muy Alta	Fisico	0	1	1	1	1	1	1	1	0	0	0	0	7
					Financiero S/.	0.00	0.00	4,789.63	7,184.45	7,269.08	7,269.08	18,269.08	10,770.24	0.00	0.00	0.00	0.00	55,551.56
AOI00136501639	SUPERVISIÓN - 2485916	080108 : WANCHAQ	109 : SUPERVISION	1 : Muy Alta	Fisico	0	1	1	1	1	1	1	1	1	1	0	0	9
					Financiero S/.	0.00	0.00	4,200.14	6,359.22	6,784.15	6,931.68	6,384.68	8,509.30	6,384.68	0.00	0.00	0.00	45,553.85
AOI00136501642	GESTIÓN DE PROYECTOS - 2494489	080108 : WANCHAQ	060 : INFORME	1 : Muy Alta	Fisico	0	1	1	1	1	1	1	1	1	1	1	0	10

					Financiero S/.	0.00	0.00	0.00	0.00	0.00	4,500.00	4,500.00	4,500.00	4,500.00	4,500.00	4,500.00	4,500.00	31,500.00
AOI00136501643	SUPERVISIÓN - 2494489	080108 : WANCHAQ	109 : SUPERVISION	1 : Muy Alta	Fisico	0	1	1	1	1	1	1	1	1	1	1	0	10
					Financiero S/.	0.00	0.00	0.00	0.00	0.00	18,400.00	8,100.00	11,300.00	7,300.00	7,300.00	7,300.00	29,200.00	88,900.00
AOI00136501644	IMPLEMENTACION DE HERRAMIENTAS DE GESTIÓN - 2494489	080108 : WANCHAQ	227 : CAPACITACION	1 : Muy Alta	Fisico	0	3	3	3	3	3	3	3	3	3	3	0	30
					Financiero S/.	0.00	0.00	0.00	0.00	0.00	12,980.00	7,240.00	5,980.00	5,500.00	8,000.00	5,500.00	16,500.00	61,700.00
AOI00136501645	GESTIÓN DE PROYECTOS - 2485916	080108 : WANCHAQ	060 : INFORME	1 : Muy Alta	Fisico	0	1	1	1	0	1	0	0	0	0	0	0	4
					Financiero S/.	0.00	0.00	0.00	0.00	0.00	5,084.38	0.00	0.00	0.00	0.00	0.00	0.00	5,084.38
AOI00136501653	SUPERVISIÓN - 2496978	080108 : WANCHAQ	109 : SUPERVISION	1 : Muy Alta	Fisico	0	1	1	1	1	1	1	1	0	0	0	0	7
					Financiero S/.	0.00	0.00	5,637.03	8,455.55	8,484.35	11,220.52	8,848.66	8,734.89	0.00	0.00	0.00	0.00	51,381.00
AOI00136501664	SUPERVISIÓN - 2516475	080108 : WANCHAQ	109 : SUPERVISION	1 : Muy Alta	Fisico	1	1	1	1	1	1	1	1	1	1	1	1	12
					Financiero S/.	0.00	0.00	4,789.63	7,184.45	7,184.45	8,599.68	7,419.08	7,869.08	7,503.71	150.00	150.00	150.00	51,000.08
AOI00136501667	SUPERVISIÓN - 2485915	080108 : WANCHAQ	109 : SUPERVISION	1 : Muy Alta	Fisico	0	1	1	1	1	1	1	0	0	0	0	0	6
					Financiero S/.	0.00	0.00	5,637.03	8,514.55	8,517.05	17,260.82	17,753.42	0.00	0.00	0.00	0.00	0.00	57,682.87
AOI00136501668	GESTIÓN DE PROYECTOS - 2485915	080108 : WANCHAQ	060 : INFORME	1 : Muy Alta	Fisico	0	1	1	1	1	0	0	0	0	0	0	0	4
					Financiero S/.	0.00	0.00	2,284.29	3,425.87	3,426.43	3,326.29	0.00	0.00	0.00	0.00	0.00	0.00	12,462.88
AOI00136501669	LIQUIDACIÓN - 2489366	080108 : WANCHAQ	060 : INFORME	1 : Muy Alta	Fisico	0	0	0	0	0	1	0	0	0	0	0	0	1
					Financiero S/.	0.00	0.00	0.00	0.00	0.00	40,000.00	0.00	0.00	0.00	0.00	0.00	0.00	40,000.00
AOI00136501676	SUPERVISIÓN - 2522315	080108 : WANCHAQ	109 : SUPERVISION	1 : Muy Alta	Fisico	0	1	1	1	1	1	1	1	1	1	1	1	11
					Financiero S/.	0.00	0.00	4,789.63	7,184.45	7,190.95	7,269.08	7,619.08	7,619.08	9,702.50	7,969.08	8,109.08	7,737.07	75,190.00
AOI00136501689	LIQUIDACIÓN - 2445733	080108 : WANCHAQ	060 : INFORME	1 : Muy Alta	Fisico	0	0	0	0	1	1	1	0	0	0	0	0	3
					Financiero S/.	0.00	0.00	6,130.73	14,139.97	0.00	9,729.30	0.00	0.00	0.00	0.00	0.00	0.00	30,000.00
AOI00136501708	GESTIÓN DE PROYECTO - 2514273	080108 : WANCHAQ	060 : INFORME	1 : Muy Alta	Fisico	0	0	0	0	0	0	0	0	1	0	0	0	1
					Financiero S/.	0.00	0.00	0.00	0.00	0.00	0.00	0.00	600,000.00	0.00	0.00	0.00	0.00	600,000.00
AOI00136501711	GESTIÓN DE PROYECTO - 2559835	080108 : WANCHAQ	060 : INFORME	1 : Muy Alta	Fisico	0	0	0	0	0	0	0	1	1	0	0	0	2
					Financiero S/.	0.00	0.00	0.00	0.00	0.00	0.00	0.00	440,000.00	0.00	0.00	0.00	0.00	440,000.00
AOI00136501719	GESTIÓN DE PROYECTO - 2534668	080108 : WANCHAQ	060 : INFORME	1 : Muy Alta	Fisico	0	0	0	0	0	0	0	0	0	0	1	0	1
					Financiero S/.	0.00	0.00	0.00	0.00	0.00	20,000.00	10,000.00	15,000.00	15,000.00	330,000.00	120,000.00	210,000.00	720,000.00
AOI00136501736	GESTIÓN DE PROYECTO - 2474176	080108 : WANCHAQ	060 : INFORME	1 : Muy Alta	Fisico	0	0	0	0	1	0	0	0	1	0	0	0	2
					Financiero S/.	0.00	0.00	0.00	0.00	0.00	0.00	2,700,000.00	900,000.00	0.00	0.00	0.00	0.00	3,600,000.00
AOI00136501740	LIQUIDACIÓN - 2461043	080108 : WANCHAQ	060 : INFORME	1 : Muy Alta	Fisico	0	0	0	0	1	0	0	0	0	0	0	0	1
					Financiero S/.	0.00	0.00	0.00	0.00	0.00	30,000.00	0.00	0.00	0.00	0.00	0.00	0.00	30,000.00
AOI00136501759	GESTIÓN DE PROYECTOS - 2496607	080108 : WANCHAQ	060 : INFORME	1 : Muy Alta	Fisico	0	1	1	1	1	1	1	1	1	0	0	0	8
					Financiero S/.	0.00	0.00	6,786.31	12,486.01	12,801.69	15,061.17	14,063.73	14,063.73	12,485.56	0.00	0.00	0.00	87,748.20
AOI00136501772	GESTIÓN DE PROYECTOS - 2499310	080108 : WANCHAQ	060 : INFORME	1 : Muy Alta	Fisico	0	1	1	1	1	1	1	1	1	0	0	0	8
					Financiero S/.	0.00	0.00	0.00	0.00	0.00	9,900.00	10,000.00	14,600.00	9,900.00	0.00	0.00	0.00	44,400.00
AOI00136501775	GESTIÓN DE PROYECTO - 2532928	080108 : WANCHAQ	060 : INFORME	1 : Muy Alta	Fisico	0	0	0	0	0	0	0	0	0	1	0	0	1
					Financiero S/.	0.00	0.00	0.00	0.00	0.00	10,000.00	10,000.00	15,000.00	15,000.00	340,000.00	330,000.00	0.00	720,000.00
AOI00136501777	ELABORACIÓN DE EXPEDIENTE TECNICO - 2589273	080108 : WANCHAQ	054 : EXPEDIENTE TECNICO	1 : Muy Alta	Fisico	0	0	0	0	0	1	0	0	0	0	0	0	1
					Financiero S/.	0.00	0.00	0.00	0.00	0.00	0.00	97,370.00	0.00	0.00	0.00	0.00	0.00	97,370.00
AOI00136501778	SUPERVISIÓN - 2500024	080108 : WANCHAQ	109 : SUPERVISION	1 : Muy Alta	Fisico	1	1	1	1	1	1	1	1	0	0	0	0	8
					Financiero S/.	0.00	0.00	0.00	0.00	0.00	7,054.87	7,249.65	7,995.48	0.00	0.00	0.00	0.00	22,300.00
AOI00136501817	ELABORACIÓN DE EXPEDIENTE TECNICO - 2253812	080108 : WANCHAQ	054 : EXPEDIENTE TECNICO	1 : Muy Alta	Fisico	0	0	0	0	0	0	0	0	0	0	1	0	1
					Financiero S/.	5,484.38	5,084.38	9,614.82	5,071.28	5,043.76	142,539.79	142,539.79	141,339.79	141,339.79	141,339.79	310,138.86	1,450,463.57	2,500,000.00
AOI00136501821	SUPERVISIÓN - 2400592	080108 : WANCHAQ	109 : SUPERVISION	1 : Muy Alta	Fisico	0	0	0	1	1	1	1	1	1	0	0	0	6
					Financiero S/.	0.00	0.00	0.00	5,250.18	0.00	6,384.68	0.00	1,394.00	0.00	0.00	0.00	0.00	13,028.86

AOI00136501822	LIQUIDACIÓN - 2467209	080108 : WANCHAQ	060 : INFORME	1 : Muy Alta	Fisico	0	0	0	0	1	1	1	0	0	0	0	0	3
					Financiero S/.	0.00	0.00	8,764.83	20,220.58	20,179.95	5,000.00	5,555.64	0.00	0.00	0.00	0.00	0.00	59,721.00
AOI00136501823	ELABORACIÓN DE EXPEDIENTE TECNICO - 2481991	080108 : WANCHAQ	054 : EXPEDIENTE TECNICO	1 : Muy Alta	Fisico	0	0	0	0	0	0	1	0	0	0	0	0	1
					Financiero S/.	14,640.04	139,225.68	10,784.26	7,745.06	28,185.54	38,389.22	211,030.20	0.00	0.00	0.00	0.00	0.00	450,000.00
AOI00136501826	SUPERVISION - 2496607	080108 : WANCHAQ	060 : INFORME	3 : Muy Alta	Fisico	0	0	1	1	1	1	1	1	1	0	0	0	7
					Financiero S/.	0.00	0.00	5,637.03	8,514.55	8,811.35	9,540.41	9,840.41	9,484.61	9,125.44	0.00	0.00	0.00	60,953.80
AOI00136501827	ELABORACIÓN DE EXPEDIENTE TÉCNICO - 2452989	080108 : WANCHAQ	054 : EXPEDIENTE TECNICO	3 : Muy Alta	Fisico	0	0	0	0	0	0	0	0	0	0	0	1	1
					Financiero S/.	10,415.43	9,609.31	988,029.84	10,375.21	5,059.54	209,323.82	1,376,638.17	33,963.24	33,963.24	33,963.24	33,963.24	4,417,325.72	7,162,630.00
AOI00136501828	ELABORACIÓN DE EXPEDIENTE TÉCNICO - 2485917	080108 : WANCHAQ	054 : EXPEDIENTE TECNICO	3 : Muy Alta	Fisico	0	1	1	0	0	1	0	0	0	0	0	0	3
					Financiero S/.	8,184.20	7,125.42	0.00	0.00	0.00	6,236.38	0.00	0.00	0.00	0.00	0.00	0.00	21,546.00
AOI00136501829	FORMULACION DE ESTUDIOS DE PRE INVERSION - 2001621	080108 : WANCHAQ	060 : INFORME	3 : Muy Alta	Fisico	0	1	1	1	1	0	0	0	0	0	0	0	4
					Financiero S/.	0.00	0.00	5,067.00	52,004.92	72,530.91	110,397.17	0.00	0.00	0.00	0.00	0.00	0.00	240,000.00
AOI00136501831	ELABORACIÓN DE EXPEDIENTE TÉCNICO - 2559835	080108 : WANCHAQ	054 : EXPEDIENTE TECNICO	3 : Muy Alta	Fisico	0	0	0	0	0	0	1	0	0	0	0	0	1
					Financiero S/.	0.00	0.00	0.00	19,798.48	47,668.12	0.00	92,533.40	0.00	0.00	0.00	0.00	0.00	160,000.00

Centro de Costo: 01.06 - UNIDAD DE SUPERVISIÓN DE INVERSIONES

OEI.07 FORTALECER LA GESTIÓN INSTITUCIONAL

AEI.07.01 Gestión administrativa y operativa efectiva en la entidad

COD.	Actividad Operativa / Inversiones	Ubigeo	U.M.	Prioridad	Meta	PROGRAMACION												Total Anual
						1	2	3	4	5	6	7	8	9	10	11	12	
AOI00136500300	GESTION OPERATIVA Y ADMINISTRATIVA DE LA SUPERVISIÓN DE PROYECTOS DE LA DDC CUSCO	080108 : WANCHAQ	001 : ACCION	1 : Muy Alta	Fisico	0	2	3	5	4	4	4	5	5	6	7	7	52
					Financiero S/.	3,177.68	3,186.94	9,548.16	14,000.00	14,000.00	31,088.53	31,445.53	13,380.75	13,281.25	9,265.19	3,681.25	10,073.72	156,129.00

Centro de Costo: 01.08 - UNIDAD DE COMUNICACIÓN E IMAGEN INSTITUCIONAL

OEI.07 FORTALECER LA GESTIÓN INSTITUCIONAL

AEI.07.01 Gestión administrativa y operativa efectiva en la entidad

COD.	Actividad Operativa / Inversiones	Ubigeo	U.M.	Prioridad	Meta	PROGRAMACION												Total Anual
						1	2	3	4	5	6	7	8	9	10	11	12	
AOI00136500335	GESTIÓN DE LA IMAGEN INSTITUCIONAL DE LA DDC CUSCO	080108 : WANCHAQ	363 : ACTIVIDAD EFECTUADA	1 : Muy Alta	Fisico	14	16	93	81	83	83	82	82	85	83	83	78	863
					Financiero S/.	40,179.18	36,394.28	35,968.00	61,324.22	38,385.18	43,941.53	60,374.46	39,632.46	39,282.46	39,282.46	39,282.46	84,117.31	558,164.00

Centro de Costo: 01.09 - UNIDAD DE SEGURIDAD DEFENSA NACIONAL Y GESTIÓN DEL RIESGO DE DESASTRES

OEI.07 FORTALECER LA GESTIÓN INSTITUCIONAL

AEI.07.06 Gestión de Riesgo de Desastres implementados en la entidad

COD.	Actividad Operativa / Inversiones	Ubigeo	U.M.	Prioridad	Meta	PROGRAMACION												Total Anual
						1	2	3	4	5	6	7	8	9	10	11	12	
AOI00136500345	GESTION DEL RIESGO DE DESASTRES PROSPECTIVO PARA LA CONSERVACION Y PROTECCION DEL PATRIMONIO CULTURAL Y LOCALES INSTITUCIONALES	080108 : WANCHAQ	001 : ACCION	1 : Muy Alta	Fisico	0	0	1	1	1	1	2	2	3	1	1	2	15
					Financiero S/.	5,113.52	9,074.57	5,102.43	5,882.32	6,131.93	7,704.01	31,970.62	4,586.94	4,086.94	4,086.94	4,086.94	4,370.32	92,197.48
AOI00136501496	GESTION DEL RIESGO DE DESASTRES REACTIVO PARA LA CONSERVACION Y PROTECCION DEL PATRIMONIO CULTURAL Y LOCALES INSTITUCIONALES	080108 : WANCHAQ	227 : CAPACITACION	1 : Muy Alta	Fisico	0	2	2	2	2	2	2	2	2	2	2	1	21
					Financiero S/.	4,086.94	4,086.94	4,086.94	6,086.94	9,791.94	59,886.94	7,569.94	4,386.94	4,536.46	4,086.94	4,086.94	7,951.66	120,645.52
AOI00136501497	GESTION DEL RIESGO DE DESASTRES CORRECTIVO PARA LA CONSERVACION Y PROTECCION DEL PATRIMONIO CULTURAL Y LOCALES INSTITUCIONALES	080108 : WANCHAQ	248 : REPORTE	1 : Muy Alta	Fisico	1	1	1	1	1	1	1	1	1	1	1	1	12
					Financiero S/.	4,086.94	4,086.94	4,086.94	4,086.94	4,238.56	4,854.32	6,169.94	4,086.94	4,086.94	4,086.94	4,086.94	7,951.66	55,910.00

Centro de Costo: 01.07.01 - UNIDAD DE ADMINISTRACIÓN

OEI.07 FORTALECER LA GESTIÓN INSTITUCIONAL

AEI.07.01 Gestión administrativa y operativa efectiva en la entidad

COD.	Actividad Operativa / Inversiones	Ubigeo	U.M.	Prioridad	Meta	PROGRAMACION												Total Anual
						1	2	3	4	5	6	7	8	9	10	11	12	
AOI00136500402	GESTIÓN, COORDINACIÓN Y CONTROL PARA LA CORRECTA APLICACIÓN DE LOS SISTEMAS ADMINISTRATIVOS DE LA DDC CUSCO	080108 : WANCHAQ	001 : ACCION	1 : Muy Alta	Fisico	4	6	6	5	4	5	4	6	4	5	4	5	58
					Financiero S/.	22,598.25	26,062.39	30,124.05	29,702.44	59,252.41	57,659.32	51,985.73	30,715.73	24,215.73	24,215.73	24,215.73	45,776.49	426,524.00
AOI00136500453	DILIGENCIAMIENTO DE PROCEDIMIENTOS DE EJECUCIÓN COACTIVA CON	080108 : WANCHAQ	036 : DOCUMENTO	1 : Muy Alta	Fisico	46	46	46	46	46	46	38	38	38	38	38	38	504

	COMPETENCIA NACIONAL POR ATENTAR CONTRA EL PATRIMONIO CULTURAL DE LA NACIÓN					Financiero S/.	3,681.89	3,685.50	6,231.89	6,338.81	7,735.66	9,268.68	9,554.94	4,086.94	4,086.94	4,086.94	3,871.14	5,889.67	68,519.00

Centro de Costo: 01.07.02 - SUB UNIDAD DE CONTABILIDAD

OEI.07 FORTALECER LA GESTIÓN INSTITUCIONAL

AEI.07.01 Gestión administrativa y operativa efectiva en la entidad

COD.	Actividad Operativa / Inversiones	Ubigeo	U.M.	Prioridad	Meta	PROGRAMACION												Total Anual
						1	2	3	4	5	6	7	8	9	10	11	12	
AOI00136500393	FORMULACIÓN Y PRESENTACIÓN DE LOS ESTADOS FINANCIEROS Y PRESUPUESTALES DE LA DDC-CUSCO	080108 : WANCHAQ	051 : EXPEDIENTE	1 : Muy Alta	Fisico	48	125	225	325	426	347	436	547	570	547	578	548	4722
					Financiero S/.	31,960.46	32,070.64	32,081.85	35,436.22	33,735.99	33,929.90	48,575.58	32,108.58	32,108.58	32,108.58	32,108.58	54,067.04	430,292.00

Centro de Costo: 01.07.03 - SUB UNIDAD DE ABASTECIMIENTO

OEI.07 FORTALECER LA GESTIÓN INSTITUCIONAL

AEI.07.01 Gestión administrativa y operativa efectiva en la entidad

COD.	Actividad Operativa / Inversiones	Ubigeo	U.M.	Prioridad	Meta	PROGRAMACION												Total Anual
						1	2	3	4	5	6	7	8	9	10	11	12	
AOI00136500412	PROGRAMACIÓN, EJECUCIÓN Y CONTROL DE CONTRATACIONES DE BIENES, SERVICIOS Y OBRAS DE LA DDC CUSCO	080108 : WANCHAQ	001 : ACCION	1 : Muy Alta	Fisico	94	775	1021	1508	1353	880	1100	1150	1150	1270	988	630	11919
					Financiero S/.	63,721.07	63,721.07	64,421.07	78,397.07	80,847.27	89,621.07	110,392.07	77,621.07	77,621.07	70,821.07	63,721.07	123,715.03	964,620.00
AOI00136500414	OPERACIÓN Y MANTENIMIENTO DEL EQUIPO MECÁNICO Y LA INFRAESTRUCTURA DE LA DDC CUSCO	080108 : WANCHAQ	001 : ACCION	1 : Muy Alta	Fisico	250	250	350	350	350	200	200	200	250	250	250	250	3150
					Financiero S/.	119,595.57	475,617.25	364,523.64	622,258.41	377,104.42	452,719.35	639,671.50	533,913.90	464,520.90	380,366.30	364,401.76	813,871.00	5,608,564.00
AOI00136500416	ADMINISTRACIÓN DE BIENES MUEBLES E INMUEBLES DE PROPIEDAD DE LA DDC CUSCO	080108 : WANCHAQ	001 : ACCION	1 : Muy Alta	Fisico	313	326	391	610	611	590	590	591	590	590	591	590	6383
					Financiero S/.	21,221.64	274,411.40	21,721.64	21,532.64	23,088.20	24,489.08	32,439.64	21,721.64	21,771.64	21,721.64	21,221.64	41,073.20	546,414.00
AOI00136500418	GESTIÓN DE PROCESOS DE ALMACENAMIENTO (RECEPCIÓN, CUSTODIA Y DISTRIBUCIÓN) DE BIENES DE LA DDC CUSCO	080108 : WANCHAQ	001 : ACCION	1 : Muy Alta	Fisico	0	80	735	1330	970	30	1000	1000	1270	985	1205	720	9325
					Financiero S/.	23,939.58	23,939.58	36,539.58	33,071.58	28,492.28	25,148.58	36,412.58	24,939.58	24,439.58	24,439.58	24,654.58	47,915.92	353,933.00

Centro de Costo: 01.07.04 - SUB UNIDAD DE ATENCIÓN AL CIUDADANO Y GESTIÓN DOCUMENTARIA

OEI.07 FORTALECER LA GESTIÓN INSTITUCIONAL

AEI.07.01 Gestión administrativa y operativa efectiva en la entidad

COD.	Actividad Operativa / Inversiones	Ubigeo	U.M.	Prioridad	Meta	PROGRAMACION												Total Anual
						1	2	3	4	5	6	7	8	9	10	11	12	
AOI00136500323	ATENCIÓN DE LOS SERVICIOS A LA CIUDADANÍA Y GESTIÓN DOCUMENTAL DE LA DDC CUSCO	080101 : CUSCO	001 : ACCION	1 : Muy Alta	Fisico	4030	4030	4030	7030	5030	3530	4230	3730	4030	4030	4030	4030	51760
					Financiero S/.	33,556.24	33,467.76	34,281.99	39,698.36	43,443.44	50,410.40	72,485.40	38,769.40	38,769.40	38,509.40	38,402.72	85,317.49	547,112.00
AOI00136500328	GESTIÓN DEL ARCHIVO CENTRAL DE LA DDC CUSCO	080108 : WANCHAQ	001 : ACCION	1 : Muy Alta	Fisico	100	100	105	105	165	115	115	135	165	105	105	104	1419
					Financiero S/.	9,460.82	9,460.82	9,915.82	10,564.56	9,646.32	28,647.58	17,798.82	13,060.82	9,460.82	9,460.82	9,460.82	18,752.98	155,691.00

Centro de Costo: 01.07.05 - SUB UNIDAD DE TESORERÍA

OEI.07 FORTALECER LA GESTIÓN INSTITUCIONAL

AEI.07.01 Gestión administrativa y operativa efectiva en la entidad

COD.	Actividad Operativa / Inversiones	Ubigeo	U.M.	Prioridad	Meta	PROGRAMACION												Total Anual
						1	2	3	4	5	6	7	8	9	10	11	12	
AOI00136500399	ADMINISTRACIÓN DE LOS INGRESOS Y GASTOS DE LA DDC CUSCO	080108 : WANCHAQ	112 : UNIDAD	1 : Muy Alta	Fisico	173832	150902	161482	167732	271418	180602	181112	167932	166382	161452	142412	124742	2050000
					Financiero S/.	100,406.46	100,742.63	116,213.72	123,569.07	119,539.94	145,905.82	186,438.29	134,597.29	134,597.29	134,597.29	134,759.37	208,109.83	1,639,477.00

Centro de Costo: 01.07.06 - SUB UNIDAD DE TECNOLOGÍAS DE LA INFORMACIÓN, ESTADÍSTICA Y COMUNICACIONES

OEI.07 FORTALECER LA GESTIÓN INSTITUCIONAL

AEI.07.01 Gestión administrativa y operativa efectiva en la entidad

COD.	Actividad Operativa / Inversiones	Ubigeo	U.M.	Prioridad	Meta	PROGRAMACION												Total Anual
						1	2	3	4	5	6	7	8	9	10	11	12	
AOI00136500445	GESTIÓN DE LAS TECNOLOGÍAS DE LA INFORMACIÓN, ESTADÍSTICA Y COMUNICACIONES DE LA DDC CUSCO	080108 : WANCHAQ	001 : ACCION	1 : Muy Alta	Fisico	214	236	237	237	237	229	237	217	217	217	216	215	2709
					Financiero S/.	30,128.44	29,816.55	29,906.08	31,230.50	79,718.78	56,639.49	90,470.49	43,263.49	43,263.49	43,263.49	42,703.49	176,977.71	697,382.00

Centro de Costo: 02.01 - SUB DIRECCIÓN DESCONCENTRADA DE PATRIMONIO CULTURAL Y DEFENSA DEL PATRIMONIO CULTURAL

OEI.07 FORTALECER LA GESTIÓN INSTITUCIONAL

AEI.07.01 Gestión administrativa y operativa efectiva en la entidad

COD.	Actividad Operativa / Inversiones	Ubigeo	U.M.	Prioridad	Meta	PROGRAMACION												Total Anual
						1	2	3	4	5	6	7	8	9	10	11	12	

AOI00136500302	GESTIÓN OPERATIVA Y ADMINISTRATIVA DEL PATRIMONIO CULTURAL Y DEFENSA DEL PATRIMONIO CULTURAL DE LA NACIÓN EN LA REGIÓN CUSCO	080108 : WANCHAQ	001 : ACCION	1 : Muy Alta	Fisico	2	2	2	2	2	2	2	2	2	2	2	2	24
					Financiero S/.	51,604.89	39,550.34	39,844.72	42,408.80	43,098.98	58,075.67	111,585.17	60,646.74	58,576.34	60,066.77	54,646.47	121,456.11	741,561.00

Centro de Costo: 02.02 - SUB UNIDAD DE PATRIMONIO ARQUEOLÓGICO

OEI.01 FORTALECER LA IDENTIDAD Y LA APROPIACIÓN SOCIAL DEL PATRIMONIO CULTURAL DE LA POBLACIÓN

AEI.01.01 Espacios de sensibilización sobre el patrimonio cultural permanente dirigidos a la ciudadanía

COD.	Actividad Operativa / Inversiones	Ubigeo	U.M.	Prioridad	Meta	PROGRAMACION												Total Anual
						1	2	3	4	5	6	7	8	9	10	11	12	
AOI00136501550	DIFUSION Y PROMOCION DEL PATRIMONIO CULTURAL	080108 : WANCHAQ	259 : PERSONA INFORMADA	1 : Muy Alta	Fisico	0	0	0	0	0	180	0	0	0	0	0	15	195
					Financiero S/.	0.00	0.00	0.00	0.00	0.00	1,000.00	1,500.00	1,500.00	1,650.00	2,000.00	2,800.00	3,800.00	14,250.00

OEI.02 OPTIMIZAR LA GESTIÓN INTEGRAL DEL PATRIMONIO CULTURAL EN BENEFICIO DE LA POBLACIÓN

AEI.02.01 Declaratoria del patrimonio cultural de la nación permanente en beneficio de la población

COD.	Actividad Operativa / Inversiones	Ubigeo	U.M.	Prioridad	Meta	PROGRAMACION												Total Anual
						1	2	3	4	5	6	7	8	9	10	11	12	
AOI00136500369	REGISTRO DEL BIEN DECLARADO EN EL SISTEMA DE REGISTRO INTEGRADO DEL PATRIMONIO CULTURAL - SIPAC	080108 : WANCHAQ	112 : UNIDAD	1 : Muy Alta	Fisico	25	25	25	25	25	25	25	25	25	25	25	25	300
					Financiero S/.	0.00	0.00	295.20	1,417.72	0.00	100.48	100.00	100.80	300.00	108.80	100.00	210.00	2,733.00
AOI00136500372	ACTUALIZACION Y VERIFICACION DEL INVENTARIO DE LAS COLECCIONES BIENES CULTURALES MUEBLES	080108 : WANCHAQ	248 : REPORTE	1 : Muy Alta	Fisico	2	2	3	2	2	3	2	2	3	2	2	3	28
					Financiero S/.	59,462.24	57,911.67	58,466.28	58,781.63	61,683.41	137,059.55	63,613.25	61,655.01	58,726.45	58,273.25	57,931.99	59,921.27	793,486.00
AOI00136501505	ELABORACION DE PROPUESTA DE DELIMITACIÓN DE PATRIMONIO ARQUEOLOGICO INMUEBLE	080108 : WANCHAQ	054 : EXPEDIENTE TECNICO	1 : Muy Alta	Fisico	0	0	0	0	0	0	0	0	0	1	1	1	3
					Financiero S/.	31,954.72	31,899.00	37,371.07	32,649.00	34,361.42	33,957.00	37,751.00	35,051.00	37,945.00	36,951.00	33,501.00	42,631.35	426,022.56
AOI00136501548	ELABORACION DE LA PROPUESTA DE EXPEDIENTE PRELIMINAR DE DECLARATORIA COMO PATRIMONIO CULTURAL DE LA NACION	080108 : WANCHAQ	054 : EXPEDIENTE TECNICO	1 : Muy Alta	Fisico	0	0	0	1	1	0	0	1	1	1	0	1	6
					Financiero S/.	31,954.21	31,791.47	33,401.00	33,382.06	41,229.46	48,571.00	36,509.20	122,512.60	35,051.00	34,401.00	33,502.00	41,326.44	523,631.44

OEI.02 OPTIMIZAR LA GESTIÓN INTEGRAL DEL PATRIMONIO CULTURAL EN BENEFICIO DE LA POBLACIÓN

AEI.02.03 BIENES DEL PATRIMONIO CULTURAL DE LA NACIÓN PROTEGIDOS EN BENEFICIO DE LA POBLACIÓN

COD.	Actividad Operativa / Inversiones	Ubigeo	U.M.	Prioridad	Meta	PROGRAMACION												Total Anual
						1	2	3	4	5	6	7	8	9	10	11	12	
AOI00136501522	EVALUACION DE ANALISIS DE BIENES MUEBLES PREHISPANICOS Y COLONIALES	080108 : WANCHAQ	004 : ANALISIS	1 : Muy Alta	Fisico	80	142	123	159	132	137	129	135	126	140	126	108	1537
					Financiero S/.	76,186.70	76,138.38	79,578.54	77,073.40	79,117.58	79,260.00	199,355.51	80,080.20	78,737.00	79,194.50	78,537.00	95,825.19	1,079,084.00

OEI.02 OPTIMIZAR LA GESTIÓN INTEGRAL DEL PATRIMONIO CULTURAL EN BENEFICIO DE LA POBLACIÓN

AEI.02.05 Medidas preventivas para la identificación y protección de presuntos bienes culturales implementadas en beneficio de la población

COD.	Actividad Operativa / Inversiones	Ubigeo	U.M.	Prioridad	Meta	PROGRAMACION												Total Anual
						1	2	3	4	5	6	7	8	9	10	11	12	
AOI00136500362	ATENCION DE SOLICITUDES DE CIRAS	080108 : WANCHAQ	001 : ACCION	1 : Muy Alta	Fisico	50	50	50	65	70	80	90	80	80	70	70	65	820
					Financiero S/.	42,907.07	54,253.77	56,938.40	48,712.62	52,985.17	92,669.00	55,041.50	53,911.67	73,771.00	67,341.00	58,717.23	62,083.07	719,331.50
AOI00136500364	ATENCION DE SOLICITUDES DE INTERVENCIONES ARQUEOLOGICAS	080108 : WANCHAQ	001 : ACCION	1 : Muy Alta	Fisico	75	80	95	115	130	145	145	140	125	120	95	95	1360
					Financiero S/.	31,121.00	41,121.00	40,316.00	37,621.00	43,962.89	34,691.00	94,068.00	38,884.61	36,085.51	49,691.00	34,255.49	38,372.00	520,189.50
AOI00136501549	EJECUCION DE INSPECCIONES OCULARES A INTERVENCIONES ARQUEOLOGICAS	080108 : WANCHAQ	599 : ACTA	1 : Muy Alta	Fisico	28	31	37	33	34	40	36	36	45	41	41	45	447
					Financiero S/.	0.00	6,060.00	3,692.66	5,200.00	24,739.30	354.00	2,297.00	1,100.00	3,933.04	5,166.00	5,971.00	4,163.00	62,676.00

OEI.07 FORTALECER LA GESTIÓN INSTITUCIONAL

AEI.07.01 Gestión administrativa y operativa efectiva en la entidad

COD.	Actividad Operativa / Inversiones	Ubigeo	U.M.	Prioridad	Meta	PROGRAMACION												Total Anual
						1	2	3	4	5	6	7	8	9	10	11	12	
AOI00136501547	GESTION OPERATIVA Y ADMINISTRATIVA DEL PATRIMONIO ARQUEOLÓGICO EN LA REGIÓN CUSCO	080108 : WANCHAQ	001 : ACCION	1 : Muy Alta	Fisico	1	1	1	1	1	1	1	1	1	1	1	1	12
					Financiero S/.	21,005.46	19,209.82	17,484.45	20,377.82	20,039.48	23,060.91	54,438.91	24,930.01	23,958.57	22,060.91	22,900.91	36,288.75	305,756.00

Centro de Costo: 02.03 - SUB UNIDAD DE PATRIMONIO CULTURAL

OEI.02 OPTIMIZAR LA GESTIÓN INTEGRAL DEL PATRIMONIO CULTURAL EN BENEFICIO DE LA POBLACIÓN

AEI.02.01 Declaratoria del patrimonio cultural de la nación permanente en beneficio de la población

COD.	Actividad Operativa / Inversiones	Ubigeo	U.M.	Prioridad	Meta	PROGRAMACION												Total Anual
						1	2	3	4	5	6	7	8	9	10	11	12	
AOI00136500344	IDENTIFICACION DEL PATRIMONIO CULTURAL	080108 : WANCHAQ	201 : INFORME TECNICO	1 : Muy Alta	Fisico	0	1	0	2	1	2	0	1	0	1	1	2	11
					Financiero S/.	9,473.88	9,456.00	9,829.88	13,223.88	11,388.31	23,464.00	10,732.20	10,108.87	11,752.50	9,761.00	10,061.00	9,529.48	138,781.00
AOI00136501453	ELABORACION DE LA PROPUESTA DE EXPEDIENTE DE DECLARATORIA COMO PATRIMONIO CULTURAL DE LA NACION	080108 : WANCHAQ	054 : EXPEDIENTE TECNICO	1 : Muy Alta	Fisico	0	0	0	0	0	1	0	0	0	0	3	2	6
					Financiero S/.	0.00	0.00	945.00	3,184.75	3,000.00	0.00	230.75	0.50	2,000.00	0.00	1,000.00	0.00	10,361.00

OEI.02 OPTIMIZAR LA GESTIÓN INTEGRAL DEL PATRIMONIO CULTURAL EN BENEFICIO DE LA POBLACIÓN

AEI.02.03 BIENES DEL PATRIMONIO CULTURAL DE LA NACIÓN PROTEGIDOS EN BENEFICIO DE LA POBLACIÓN

COD.	Actividad Operativa / Inversiones	Ubigeo	U.M.	Prioridad	Meta	PROGRAMACION 1	2	3	4	5	6	7	8	9	10	11	12	Total Anual
AOI00136500341	INTERVENCION EN PATRIMONIO CULTURAL INMUEBLE CON FINES DE CONSERVACION	080108 : WANCHAQ	530 : BIEN	1 : Muy Alta	Fisico	0	0	0	0	0	0	0	0	0	0	0	5	5
					Financiero S/.	54,158.41	52,813.12	55,876.35	58,370.18	59,120.30	126,335.00	59,650.00	55,311.90	53,795.56	55,772.00	54,598.00	53,750.18	739,551.00
AOI00136501579	SALVAGUARDIA DE LAS EXPRESIONES DEL PATRIMONIO CULTURAL INMATERIAL	080108 : WANCHAQ	530 : BIEN	1 : Muy Alta	Fisico	0	0	1	1	1	3	2	1	2	1	1	1	14
					Financiero S/.	21,434.70	21,401.95	22,708.50	21,434.70	24,168.77	25,486.00	28,186.00	26,386.00	53,106.20	25,199.93	26,186.00	47,262.25	342,961.00

OEI.07 FORTALECER LA GESTIÓN INSTITUCIONAL

AEI.07.01 Gestión administrativa y operativa efectiva en la entidad

COD.	Actividad Operativa / Inversiones	Ubigeo	U.M.	Prioridad	Meta	PROGRAMACION 1	2	3	4	5	6	7	8	9	10	11	12	Total Anual
AOI00136501581	GESTIÓN OPERATIVA Y ADMINISTRATIVA DEL PATRIMONIO HISTORICO INMUEBLE, INMATERIAL Y PAISAJE CULTURAL DE LA REGIÓN CUSCO	080108 : WANCHAQ	001 : ACCION	1 : Muy Alta	Fisico	2	2	2	2	2	2	2	2	2	2	2	2	24
					Financiero S/.	0.00	0.00	450.70	212.20	48.95	1,000.00	1,204.00	1,511.05	1,300.80	1,500.00	700.00	524.30	8,452.00

Centro de Costo: 02.04 - SUB UNIDAD DE PARQUES ARQUEOLÓGICOS

OEI.01 FORTALECER LA IDENTIDAD Y LA APROPIACIÓN SOCIAL DEL PATRIMONIO CULTURAL DE LA POBLACIÓN

AEI.01.01 Espacios de sensibilización sobre el patrimonio cultural permanente dirigidos a la ciudadanía

COD.	Actividad Operativa / Inversiones	Ubigeo	U.M.	Prioridad	Meta	PROGRAMACION 1	2	3	4	5	6	7	8	9	10	11	12	Total Anual
AOI00136500625	DIFUSION Y PROMOCION DEL PATRIMONIO CULTURAL	080108 : WANCHAQ	259 : PERSONA INFORMADA	1 : Muy Alta	Fisico	33	40	40	0	0	472	172	139	172	205	106	40	1419
					Financiero S/.	0.00	0.00	10,162.40	12,108.00	0.00	4,450.80	17,912.00	7,700.00	6,400.00	11,609.00	4,300.00	13,635.80	88,278.00

OEI.01 FORTALECER LA IDENTIDAD Y LA APROPIACIÓN SOCIAL DEL PATRIMONIO CULTURAL DE LA POBLACIÓN

AEI.01.02 Fortalecimiento de capacidades sobre el patrimonio cultural permanente a agentes culturales

COD.	Actividad Operativa / Inversiones	Ubigeo	U.M.	Prioridad	Meta	PROGRAMACION 1	2	3	4	5	6	7	8	9	10	11	12	Total Anual
AOI00136500630	FORTALECIMIENTO DE CAPACIDADES DE AGENTES Y ACTORES CULTURALES	080108 : WANCHAQ	259 : PERSONA INFORMADA	1 : Muy Alta	Fisico	107	232	565	0	0	1457	1161	815	1109	717	544	238	6945
					Financiero S/.	0.00	0.00	5,785.60	122.70	488.17	21,603.00	27,096.40	12,624.00	12,000.00	28,262.83	15,500.30	20,900.00	144,383.00

OEI.02 OPTIMIZAR LA GESTIÓN INTEGRAL DEL PATRIMONIO CULTURAL EN BENEFICIO DE LA POBLACIÓN

AEI.02.03 BIENES DEL PATRIMONIO CULTURAL DE LA NACIÓN PROTEGIDOS EN BENEFICIO DE LA POBLACIÓN

COD.	Actividad Operativa / Inversiones	Ubigeo	U.M.	Prioridad	Meta	PROGRAMACION 1	2	3	4	5	6	7	8	9	10	11	12	Total Anual
AOI00136500390	INTERVENCION EN PATRIMONIO CULTURAL INMUEBLE CON FINES DE CONSERVACION	080108 : WANCHAQ	530 : BIEN	1 : Muy Alta	Fisico	0	0	0	0	0	0	0	0	0	0	0	26	26
					Financiero S/.	1,348,737.37	1,346,172.72	1,659,470.74	1,767,568.31	1,480,075.20	1,347,636.20	1,700,521.30	1,784,170.62	2,859,665.66	1,377,516.58	1,397,149.50	1,405,858.80	19,474,543.00

OEI.07 FORTALECER LA GESTIÓN INSTITUCIONAL

AEI.07.01 Gestión administrativa y operativa efectiva en la entidad

COD.	Actividad Operativa / Inversiones	Ubigeo	U.M.	Prioridad	Meta	PROGRAMACION 1	2	3	4	5	6	7	8	9	10	11	12	Total Anual
AOI00136500626	GESTIÓN OPERATIVA Y ADMINISTRATIVA DE MONUMENTOS ARQUEOLÓGICOS PREHISPÁNICOS EN LA REGIÓN CUSCO.	080108 : WANCHAQ	001 : ACCION	1 : Muy Alta	Fisico	2	3	5	1	1	1	2	2	2	2	2	1	24
					Financiero S/.	89,141.81	90,439.60	108,072.17	146,698.42	110,990.97	195,210.39	334,045.58	189,007.20	282,190.62	143,130.20	171,151.00	138,788.04	1,998,866.00
AOI00136501591	ELABORACIÓN DE LOS INSTRUMENTOS DE GESTIÓN (PLANES MAESTROS Y PLANES DE MANEJO).	080108 : WANCHAQ	091 : PLAN	1 : Muy Alta	Fisico	0	0	0	0	0	1	1	0	0	0	2	0	4
					Financiero S/.	0.00	10,000.00	3,702.50	9,166.00	26,975.02	47,083.00	96,270.48	17,329.00	21,600.00	34,600.00	19,000.00	19,500.00	305,226.00

Centro de Costo: 02.05 - SUB UNIDAD DE DEFENSA DEL PATRIMONIO CULTURAL

OEI.01 FORTALECER LA IDENTIDAD Y LA APROPIACIÓN SOCIAL DEL PATRIMONIO CULTURAL DE LA POBLACIÓN

AEI.01.01 Espacios de sensibilización sobre el patrimonio cultural permanente dirigidos a la ciudadanía

COD.	Actividad Operativa / Inversiones	Ubigeo	U.M.	Prioridad	Meta	PROGRAMACION 1	2	3	4	5	6	7	8	9	10	11	12	Total Anual
AOI00136501297	DIFUSION Y PROMOCION DEL PATRIMONIO CULTURAL	080108 : WANCHAQ	259 : PERSONA INFORMADA	1 : Muy Alta	Fisico	0	50	0	200	0	250	200	50	150	50	0	200	1150
					Financiero S/.	0.00	0.00	0.00	186.00	0.00	950.00	400.00	1,150.00	650.00	950.00	450.00	1,500.00	6,236.00

OEI.01 FORTALECER LA IDENTIDAD Y LA APROPIACIÓN SOCIAL DEL PATRIMONIO CULTURAL DE LA POBLACIÓN

AEI.01.02 Fortalecimiento de capacidades sobre el patrimonio cultural permanente a agentes culturales

COD.	Actividad Operativa / Inversiones	Ubigeo	U.M.	Prioridad	Meta	PROGRAMACION 1	2	3	4	5	6	7	8	9	10	11	12	Total Anual
AOI00136501299	FORTALECIMIENTO DE CAPACIDADES DE AGENTES Y ACTORES CULTURALES	080108 : WANCHAQ	259 : PERSONA INFORMADA	1 : Muy Alta	Fisico	30	25	70	75	0	75	70	75	70	75	50	25	640
					Financiero S/.	0.00	0.00	0.00	150.00	0.00	900.00	400.00	1,150.00	600.00	1,200.00	450.00	1,250.00	6,100.00

OEI.02 OPTIMIZAR LA GESTIÓN INTEGRAL DEL PATRIMONIO CULTURAL EN BENEFICIO DE LA POBLACIÓN

AEI.02.04 Defensa oportuna del Patrimonio Cultural de la Nación en beneficio de la población

COD.	Actividad Operativa / Inversiones	Ubigeo	U.M.	Prioridad	Meta	PROGRAMACION 1	2	3	4	5	6	7	8	9	10	11	12	Total Anual
AOI00136500315	FISCALIZACION Y CONTROL PARA LA DEFENSA DE LOS BIENES INMUEBLES DEL PATRIMONIO CULTURAL	080108 : WANCHAQ	530 : BIEN	1 : Muy Alta	Fisico	0	0	0	0	0	0	0	0	0	0	0	5	5
					Financiero S/.	50,350.00	50,872.94	52,386.07	53,325.08	62,004.56	192,478.00	62,182.00	55,803.00	49,808.30	50,002.90	49,502.00	47,193.25	775,908.10
AOI00136500979	RECUPERACION DE BIENES CULTURALES EN SU JURISDICCION	080101 : CUSCO	530 : BIEN	1 : Muy Alta	Fisico	0	0	1	0	0	1	2	0	0	0	0	1	5
					Financiero S/.	50,351.06	50,872.99	48,370.00	51,815.06	59,032.00	57,750.26	61,399.75	55,908.89	49,752.00	50,002.00	49,502.00	51,190.89	635,946.90

Centro de Costo: 02.06 - SUB UNIDAD DE MUSEOS

OEI.01 FORTALECER LA IDENTIDAD Y LA APROPIACIÓN SOCIAL DEL PATRIMONIO CULTURAL DE LA POBLACIÓN

AEI.01.01 Espacios de sensibilización sobre el patrimonio cultural permanente dirigidos a la ciudadanía

COD.	Actividad Operativa / Inversiones	Ubigeo	U.M.	Prioridad	Meta	PROGRAMACION 1	2	3	4	5	6	7	8	9	10	11	12	Total Anual
AOI00136501295	DIFUSION Y PROMOCION DEL PATRIMONIO CULTURAL	080108 : WANCHAQ	259 : PERSONA INFORMADA	1 : Muy Alta	Fisico	0	20	60	160	160	160	60	60	60	60	160	20	980
					Financiero S/.	0.00	0.00	0.00	0.00	2,685.00	2,900.00	2,825.00	3,600.00	1,050.00	3,400.00	4,000.00	5,650.00	26,110.00
AOI00136501612	IMPLEMENTACION DE EXPOSICIONES SOBRE EL PATRIMONIO CULTURAL	080108 : WANCHAQ	363 : ACTIVIDAD EFECTUADA	1 : Muy Alta	Fisico	1	1	1	2	2	2	2	2	1	1	2	1	18
					Financiero S/.	21,053.00	21,011.00	21,045.00	21,045.00	22,025.00	22,570.50	20,444.50	20,503.00	20,663.00	20,449.00	20,563.00	19,620.05	250,992.05

OEI.01 FORTALECER LA IDENTIDAD Y LA APROPIACIÓN SOCIAL DEL PATRIMONIO CULTURAL DE LA POBLACIÓN

AEI.01.04 Servicio de interpretación del patrimonio cultural accesible e inclusivo en beneficio de la población

COD.	Actividad Operativa / Inversiones	Ubigeo	U.M.	Prioridad	Meta	PROGRAMACION 1	2	3	4	5	6	7	8	9	10	11	12	Total Anual
AOI00136501617	ELABORACION DE PROPUESTA DE PLANES DE SEGURIDAD DE MUSEOS	080108 : WANCHAQ	091 : PLAN	1 : Muy Alta	Fisico	0	0	0	0	0	0	0	0	0	0	0	1	1
					Financiero S/.	21,053.00	21,014.81	21,049.95	20,799.84	22,117.08	22,570.50	20,445.30	20,503.00	126,128.00	20,449.00	20,563.00	20,136.72	356,830.20
AOI00136501618	INTERVENCION EN LA INFRAESTRUCTURA Y EQUIPAMIENTO DE LOS MUSEOS Y DEPOSITOS	080108 : WANCHAQ	065 : INTERVENCION	1 : Muy Alta	Fisico	1	1	1	1	1	1	1	1	1	1	1	1	12
					Financiero S/.	21,053.00	21,011.00	21,045.00	21,045.00	22,005.00	22,570.50	20,444.50	20,503.00	20,663.00	20,449.00	20,563.00	20,584.05	251,936.05

OEI.02 OPTIMIZAR LA GESTIÓN INTEGRAL DEL PATRIMONIO CULTURAL EN BENEFICIO DE LA POBLACIÓN

AEI.02.01 Declaratoria del patrimonio cultural de la nación permanente en beneficio de la población

COD.	Actividad Operativa / Inversiones	Ubigeo	U.M.	Prioridad	Meta	PROGRAMACION 1	2	3	4	5	6	7	8	9	10	11	12	Total Anual
AOI00136501292	ACTUALIZACION Y VERIFICACION DEL INVENTARIO DE LAS COLECCIONES BIENES CULTURALES MUEBLES	080108 : WANCHAQ	248 : REPORTE	1 : Muy Alta	Fisico	0	0	1	0	0	1	0	0	1	0	0	1	4
					Financiero S/.	0.00	0.00	480.00	300.00	989.00	120.00	0.00	120.00	0.00	100.00	120.00	100.00	2,329.00
AOI00136501293	REGISTRO DEL BIEN DECLARADO EN EL SISTEMA DE REGISTRO INTEGRADO DEL PATRIMONIO CULTURAL - SIPAC	080108 : WANCHAQ	112 : UNIDAD	1 : Muy Alta	Fisico	220	220	220	220	220	220	220	220	220	220	220	220	2640
					Financiero S/.	0.00	500.00	0.00	400.00	0.00	110.00	760.00	1,232.00	469.75	980.00	790.00	740.00	5,981.75
AOI00136501294	ELABORACION DE LA PROPUESTA DE EXPEDIENTE DE DECLARATORIA COMO PATRIMONIO CULTURAL DE LA NACION	080108 : WANCHAQ	054 : EXPEDIENTE TECNICO	1 : Muy Alta	Fisico	0	0	1	0	0	0	0	0	0	0	1	0	2
					Financiero S/.	0.00	500.00	0.00	472.25	0.00	210.00	160.00	769.00	413.00	580.00	690.00	760.00	4,554.25
AOI00136501622	IDENTIFICACION DEL PATRIMONIO CULTURAL	080108 : WANCHAQ	201 : INFORME TECNICO	1 : Muy Alta	Fisico	1	1	1	1	1	1	1	1	1	1	1	1	12
					Financiero S/.	0.00	0.00	652.00	425.00	979.00	17.00	0.00	100.00	100.00	100.00	100.00	100.00	2,573.00

OEI.02 OPTIMIZAR LA GESTIÓN INTEGRAL DEL PATRIMONIO CULTURAL EN BENEFICIO DE LA POBLACIÓN

AEI.02.03 BIENES DEL PATRIMONIO CULTURAL DE LA NACIÓN PROTEGIDOS EN BENEFICIO DE LA POBLACIÓN

COD.	Actividad Operativa / Inversiones	Ubigeo	U.M.	Prioridad	Meta	PROGRAMACION 1	2	3	4	5	6	7	8	9	10	11	12	Total Anual
AOI00136500308	CONSERVACION Y RESTAURACION DE BIENES CULTURALES MUEBLES	080108 : WANCHAQ	530 : BIEN	1 : Muy Alta	Fisico	0	0	1	0	0	0	0	0	1	0	0	1	3
					Financiero S/.	21,054.53	21,011.00	21,045.00	21,045.00	21,935.00	22,570.50	20,444.50	20,503.00	20,663.00	20,449.00	20,563.00	17,167.17	248,450.70

OEI.07 FORTALECER LA GESTIÓN INSTITUCIONAL

AEI.07.01 Gestión administrativa y operativa efectiva en la entidad

COD.	Actividad Operativa / Inversiones	Ubigeo	U.M.	Prioridad	Meta	PROGRAMACION 1	2	3	4	5	6	7	8	9	10	11	12	Total Anual
AOI00136500991	GESTION OPERATIVA Y ADMINISTRATIVA DE LA SUB UNIDAD DE MUSEOS	080108 : WANCHAQ	001 : ACCION	1 : Muy Alta	Fisico	2	2	3	2	2	3	2	2	3	2	2	3	28
					Financiero S/.	0.00	0.00	0.00	0.00	0.00	300.00	1,800.00	400.00	600.00	300.00	400.00	500.00	4,300.00

Centro de Costo: 02.07 - SUB UNIDAD DE RESTAURACIÓN DEL PATRIMONIO CULTURAL MUEBLE

OEI.02 OPTIMIZAR LA GESTIÓN INTEGRAL DEL PATRIMONIO CULTURAL EN BENEFICIO DE LA POBLACIÓN

AEI.02.03 BIENES DEL PATRIMONIO CULTURAL DE LA NACIÓN PROTEGIDOS EN BENEFICIO DE LA POBLACIÓN

COD.	Actividad Operativa / Inversiones	Ubigeo	U.M.	Prioridad	Meta	PROGRAMACION 1	2	3	4	5	6	7	8	9	10	11	12	Total Anual
AOI00136500313	CONSERVACION Y RESTAURACION DE BIENES CULTURALES MUEBLES	080108 : WANCHAQ	530 : BIEN	1 : Muy Alta	Fisico	0	0	0	0	0	20	0	0	18	0	0	31	69
					Financiero S/.	146,926.87	146,712.74	170,833.33	175,912.13	160,376.32	355,988.79	185,836.42	175,931.18	169,738.00	157,348.20	158,338.50	227,254.52	2,231,197.00

Centro de Costo: 03.01 - SUB DIRECCIÓN DESCONCENTRADA DE INDUSTRIAS CULTURALES Y ARTES

OEI.07 FORTALECER LA GESTIÓN INSTITUCIONAL

AEI.07.01 Gestión administrativa y operativa efectiva en la entidad

COD.	Actividad Operativa / Inversiones	Ubigeo	U.M.	Prioridad	Meta	PROGRAMACION 1	2	3	4	5	6	7	8	9	10	11	12	Total Anual
AOI00136500454	GESTIÓN ADMINISTRATIVA PARA EL DESARROLLO DE LAS INDUSTRIAS CULTURALES, CREATIVAS Y ARTES	080108 : WANCHAQ	001 : ACCION	1 : Muy Alta	Fisico	3	3	3	3	3	4	3	3	3	3	3	3	37
					Financiero S/.	5,967.51	6,058.85	7,860.40	7,755.18	7,966.69	23,770.35	23,576.07	19,238.07	18,188.28	18,238.07	17,838.07	125,668.46	282,126.00

Centro de Costo: 03.02 - SUB UNIDAD DE INDUSTRIAS CULTURALES, NUEVOS MEDIOS, ARTES Y ACCESO A LA CULTURA

OEI.03 INCREMENTAR LA PARTICIPACIÓN DE LA POBLACIÓN EN BIENES Y SERVICIOS CULTURALES.

AEI.03.01 EXPRESIONES ARTÍSTICO CULTURALES PROMOVIDAS POR EL MINISTERIO DE CULTURA CON ACCESO A LA POBLACIÓN A NIVEL NACIONAL

COD.	Actividad Operativa / Inversiones	Ubigeo	U.M.	Prioridad	Meta	PROGRAMACION 1	2	3	4	5	6	7	8	9	10	11	12	Total Anual
AOI00136500491	DESARROLLO Y/O FORMACION DE PUBLICOS	080101 : CUSCO	010 : BENEFICIARIO	1 : Muy Alta	Fisico	0	0	350	500	320	200	0	0	0	150	150	0	1670
					Financiero S/.	3,686.94	3,686.94	3,686.94	3,686.94	3,855.64	8,336.94	7,954.94	3,686.94	3,686.94	3,686.94	3,686.94	5,881.96	55,525.00
AOI00136500492	PROMOCION DE FESTIVALES, CONCIERTOS, EXPOSICIONES, EXHIBICIONES EN ARTES E INDUSTRIAS CULTURALES PARA LA POBLACION	080101 : CUSCO	010 : BENEFICIARIO	1 : Muy Alta	Fisico	0	0	2000	1000	555	5240	400	20	250	20	425	0	9910
					Financiero S/.	20,434.70	20,434.70	20,538.02	37,854.70	33,044.32	68,876.33	36,025.70	20,434.70	20,434.70	20,434.70	20,434.70	36,423.73	355,371.00
AOI00136500493	DIFUSION DE CONTENIDOS DE INDUSTRIAS CULTURALES Y ARTES EN PLATAFORMAS DIGITALES	080101 : CUSCO	010 : BENEFICIARIO	1 : Muy Alta	Fisico	0	0	2000	0	0	2000	0	0	2500	0	0	2000	8500
					Financiero S/.	3,000.00	3,000.00	3,000.00	3,000.00	3,319.06	10,323.00	3,457.94	3,000.00	3,000.00	3,000.00	3,000.00	3,000.00	44,100.00
AOI00136501535	PROYECCION DE CONTENIDOS AUDIOVISUALES	080101 : CUSCO	010 : BENEFICIARIO	1 : Muy Alta	Fisico	45	143	125	80	175	80	145	0	45	0	165	0	1003
					Financiero S/.	2,674.57	2,593.49	2,593.49	2,593.49	1,951.19	20,333.10	3,104.10	2,593.49	2,593.49	2,593.49	2,593.49	5,077.61	51,295.00

OEI.03 INCREMENTAR LA PARTICIPACIÓN DE LA POBLACIÓN EN BIENES Y SERVICIOS CULTURALES.

AEI.03.02 Programa de fomento a la lectura y escritura con acceso a la población a nivel nacional

COD.	Actividad Operativa / Inversiones	Ubigeo	U.M.	Prioridad	Meta	PROGRAMACION 1	2	3	4	5	6	7	8	9	10	11	12	Total Anual
AOI00136500490	IMPLEMENTACION DE ESPACIOS DE LECTURA	080101 : CUSCO	010 : BENEFICIARIO	1 : Muy Alta	Fisico	0	0	200	200	200	800	200	200	200	200	200	200	2600
					Financiero S/.	2,674.51	2,593.45	4,043.45	2,593.45	1,858.05	2,167.05	3,703.05	2,593.45	2,593.45	2,593.45	2,593.45	5,077.19	35,084.00
AOI00136501536	DESARROLLO DE FESTIVALES PARA EL FOMENTO DE LA LECTURA	080101 : CUSCO	010 : BENEFICIARIO	1 : Muy Alta	Fisico	0	0	0	0	0	0	350	0	0	0	0	0	350
					Financiero S/.	0.00	0.00	0.00	0.00	1,746.70	9,654.70	1,654.60	0.00	0.00	0.00	0.00	0.00	13,056.00

OEI.03 INCREMENTAR LA PARTICIPACIÓN DE LA POBLACIÓN EN BIENES Y SERVICIOS CULTURALES.

AEI.03.03 Fortalecimiento de la oferta cultural para el acceso de agentes culturales de la artes; industrias culturales y creativas

COD.	Actividad Operativa / Inversiones	Ubigeo	U.M.	Prioridad	Meta	PROGRAMACION 1	2	3	4	5	6	7	8	9	10	11	12	Total Anual
AOI00136500487	ORGANIZACION Y/O PARTICIPACION EN FESTIVALES O FERIAS DE POSICIONAMIENTO DE LAS ARTES E INDUSTRIAS CULTURALES Y CREATIVAS	080101 : CUSCO	117 : EVENTOS	1 : Muy Alta	Fisico	0	0	0	0	0	0	0	0	0	0	1	0	1
					Financiero S/.	8,473.88	8,335.07	8,313.38	8,335.07	8,626.78	11,973.88	12,801.88	8,473.88	8,473.88	8,473.88	13,473.88	14,422.54	120,178.00
AOI00136501537	FORTALECIMIENTO DE CAPACIDADES PARA AGENTES CULTURALES	080101 : CUSCO	010 : BENEFICIARIO	1 : Muy Alta	Fisico	0	0	95	30	40	155	115	20	0	55	35	20	565
					Financiero S/.	17,400.78	17,447.76	17,447.76	17,430.41	8,710.35	31,159.76	34,031.76	21,646.76	17,447.76	17,447.76	17,447.76	38,266.38	255,885.00

OEI.07 FORTALECER LA GESTIÓN INSTITUCIONAL

AEI.07.01 Gestión administrativa y operativa efectiva en la entidad

COD.	Actividad Operativa / Inversiones	Ubigeo	U.M.	Prioridad	Meta	PROGRAMACION 1	2	3	4	5	6	7	8	9	10	11	12	Total Anual
AOI00136501534	GESTIÓN ADMINISTRATIVA PARA EL DESARROLLO DE LAS INDUSTRIAS CULTURALES, CREATIVAS Y ARTES	080108 : WANCHAQ	001 : ACCION	1 : Muy Alta	Fisico	0	1	2	2	2	2	2	2	2	2	2	2	21
					Financiero S/.	2,358.11	2,457.85	2,415.87	2,449.46	2,418.78	3,267.97	4,287.97	3,368.97	2,467.97	2,467.97	2,467.97	7,071.11	37,500.00

OEI.07 FORTALECER LA GESTIÓN INSTITUCIONAL

AEI.07.02 Asistencia técnica para la gestión de políticas culturales permanente dirigido a gobiernos regionales y/o locales

COD.	Actividad Operativa / Inversiones	Ubigeo	U.M.	Prioridad	Meta	PROGRAMACION 1	2	3	4	5	6	7	8	9	10	11	12	Total Anual
AOI00136501538	IMPLEMENTACION DE ACTIVIDADES PARA LA ARTICULACION TERRITORIAL	080101 : CUSCO	120 : ENTIDAD	1 : Muy Alta	Fisico	0	0	5	3	0	4	4	7	7	2	3	2	37
					Financiero S/.	3,686.94	3,686.94	3,686.94	3,686.94	2,685.23	11,486.94	5,554.94	3,686.94	3,686.94	3,686.94	12,970.94	7,067.37	65,574.00

Centro de Costo: 03.03 - SUB UNIDAD DE ELENCOS ARTÍSTICOS

OEI.03 INCREMENTAR LA PARTICIPACIÓN DE LA POBLACIÓN EN BIENES Y SERVICIOS CULTURALES.

AEI.03.01 EXPRESIONES ARTÍSTICO CULTURALES PROMOVIDAS POR EL MINISTERIO DE CULTURA CON ACCESO A LA POBLACIÓN A NIVEL NACIONAL

COD.	Actividad Operativa / Inversiones	Ubigeo	U.M.	Prioridad	Meta	PROGRAMACION												Total Anual
						1	2	3	4	5	6	7	8	9	10	11	12	
AOI00136500457	PRESENTACION ARTISTICA DE ELENCOS REGIONALES	080101 : CUSCO	010 : BENEFICIARIO	1 : Muy Alta	Fisico	0	2060	1910	1910	2000	2000	2000	2000	2000	2000	2000	2000	21880
					Financiero S/.	245,789.33	248,465.87	250,256.55	265,785.87	248,203.29	262,179.87	381,561.87	254,556.87	256,625.01	254,556.87	255,792.36	442,737.24	3,366,511.00

Centro de Costo: 04.01 - SUB DIRECCIÓN DESCONCENTRADA DE INTERCULTURALIDAD

OEI.04 FORTALECER LAS COMPETENCIAS INTERCULTURALES CON PERTINENCIA CULTURAL Y LINGÜÍSTICA; EN BENEFICIO DE LA POBLACIÓN.

AEI.04.01 ASISTENCIA TÉCNICA PERMANENTE PARA LA INCORPORACIÓN DEL ENFOQUE INTERCULTURAL, A ENTIDADES, SERVIDORES PÚBLICOS Y CIUDADANÍA EN GENERAL.

COD.	Actividad Operativa / Inversiones	Ubigeo	U.M.	Prioridad	Meta	PROGRAMACION												Total Anual
						1	2	3	4	5	6	7	8	9	10	11	12	
AOI00136501498	INCORPORACION DEL ENFOQUE INTERCULTURAL PARA PROMOVER SERVICIOS CON PERTINENCIA CULTURAL EN TERRITORIO	080108 : WANCHAQ	120 : ENTIDAD	1 : Muy Alta	Fisico	0	0	2	0	0	2	0	0	2	0	0	2	8
					Financiero S/.	30,099.49	28,415.30	27,685.98	25,689.86	30,360.53	33,401.53	36,606.53	25,715.53	25,715.53	25,715.53	25,715.53	59,215.30	374,336.64

OEI.05 FORTALECER EL EJERCICIO DE LOS DERECHOS COLECTIVOS DE LOS PUEBLOS INDÍGENAS U ORIGINARIOS Y LOS PUEBLOS INDÍGENAS EN SITUACIÓN DE AISLAMIENTO Y CONTACTO INICIAL (PIACI)

AEI.05.04 Asistencia técnica permanente orientadas al respeto y ejercicio de los derechos colectivos dirigido a los pueblos indígenas u originarios y entidades públicas.

COD.	Actividad Operativa / Inversiones	Ubigeo	U.M.	Prioridad	Meta	PROGRAMACION												Total Anual
						1	2	3	4	5	6	7	8	9	10	11	12	
AOI00136501499	FORTALECIMIENTO DE LOS DERECHOS COLECTIVOS DE LOS PUEBLOS INDIGENAS U ORIGINARIOS EN TERRITORIO	080108 : WANCHAQ	363 : ACTIVIDAD EFECTUADA	1 : Muy Alta	Fisico	0	0	2	0	0	2	0	0	2	0	0	2	8
					Financiero S/.	29,900.04	25,409.42	26,040.50	24,804.52	34,045.11	39,138.03	50,598.03	29,310.03	29,310.03	29,310.03	29,310.03	59,119.98	406,295.75

OEI.07 FORTALECER LA GESTIÓN INSTITUCIONAL

AEI.07.01 Gestión administrativa y operativa efectiva en la entidad

COD.	Actividad Operativa / Inversiones	Ubigeo	U.M.	Prioridad	Meta	PROGRAMACION												Total Anual
						1	2	3	4	5	6	7	8	9	10	11	12	
AOI00136501431	GESTIÓN INSTITUCIONAL PARA EL DESARROLLO EN MATERIA DE INTERCULTURALIDAD Y PROTECCIÓN DE LOS PUEBLOS INDÍGENAS.	080108 : WANCHAQ	001 : ACCION	1 : Muy Alta	Fisico	0	0	1	0	0	1	0	0	1	0	0	1	4
					Financiero S/.	17,203.16	31,762.53	33,422.10	28,497.00	30,078.38	31,704.83	49,696.43	31,704.43	31,704.43	31,704.43	31,704.43	60,457.46	409,639.61
AOI00136501677	MANTENIMIENTO DE CASAS DE CULTURA DE JAPU, QUICO, TUNGASUCA Y SURIMANA.	080108 : WANCHAQ	001 : ACCION	1 : Muy Alta	Fisico	0	0	1	0	0	0	1	0	2	0	0	0	4
					Financiero S/.	0.00	0.00	0.00	0.00	0.00	0.00	0.00	0.00	80,000.00	0.00	0.00	0.00	80,000.00

Centro de Costo: 05.01 - UNIDAD DESCONCENTRADA PARQUE ARQUEOLÓGICO NACIONAL DE MACHUPICCHU

OEI.01 FORTALECER LA IDENTIDAD Y LA APROPIACIÓN SOCIAL DEL PATRIMONIO CULTURAL DE LA POBLACIÓN

AEI.01.01 Espacios de sensibilización sobre el patrimonio cultural permanente dirigidos a la ciudadanía

COD.	Actividad Operativa / Inversiones	Ubigeo	U.M.	Prioridad	Meta	PROGRAMACION												Total Anual
						1	2	3	4	5	6	7	8	9	10	11	12	
AOI00136500417	DIFUSION Y PROMOCION DEL PATRIMONIO CULTURAL	080108 : WANCHAQ	259 : PERSONA INFORMADA	1 : Muy Alta	Fisico	40	40	100	40	80	140	380	340	100	40	40	100	1440
					Financiero S/.	4,082.11	4,284.79	6,016.91	39,217.61	30,750.40	13,840.00	28,608.00	34,591.00	37,311.18	23,785.00	30,805.00	50,229.00	303,521.00
AOI00136501515	IMPLEMENTACION DE EXPOSICIONES SOBRE EL PATRIMONIO CULTURAL	080108 : WANCHAQ	363 : ACTIVIDAD EFECTUADA	1 : Muy Alta	Fisico	0	0	0	0	1	0	0	0	0	0	0	1	2
					Financiero S/.	3,630.00	4,930.00	23,103.00	22,590.00	35,890.00	13,230.00	4,530.00	9,026.94	11,879.66	16,330.00	3,830.00	4,680.00	153,649.60

OEI.01 FORTALECER LA IDENTIDAD Y LA APROPIACIÓN SOCIAL DEL PATRIMONIO CULTURAL DE LA POBLACIÓN

AEI.01.03 Acceso oportuno para la investigación sobre el patrimonio cultural dirigido a colectivos portadores e investigadores

COD.	Actividad Operativa / Inversiones	Ubigeo	U.M.	Prioridad	Meta	PROGRAMACION												Total Anual
						1	2	3	4	5	6	7	8	9	10	11	12	
AOI00136500413	INVESTIGACION SOBRE DEL PATRIMONIO CULTURAL	080108 : WANCHAQ	066 : INVESTIGACION	1 : Muy Alta	Fisico	0	0	0	0	0	0	0	0	0	0	0	1	1
					Financiero S/.	7,865.83	8,393.88	8,181.27	8,653.88	8,393.88	41,883.00	71,285.61	52,016.00	62,083.00	42,283.00	48,763.00	31,917.65	391,720.00

OEI.01 FORTALECER LA IDENTIDAD Y LA APROPIACIÓN SOCIAL DEL PATRIMONIO CULTURAL DE LA POBLACIÓN

AEI.01.04 Servicio de interpretación del patrimonio cultural accesible e inclusivo en beneficio de la población

COD.	Actividad Operativa / Inversiones	Ubigeo	U.M.	Prioridad	Meta	PROGRAMACION												Total Anual
						1	2	3	4	5	6	7	8	9	10	11	12	
AOI00136501656	INTERVENCION EN LA INFRAESTRUCTURA Y EQUIPAMIENTO DE LOS MUSEOS Y DEPOSITOS	080108 : WANCHAQ	065 : INTERVENCION	1 : Muy Alta	Fisico	0	0	0	0	0	0	0	0	0	0	0	1	1
					Financiero S/.	3,630.00	4,930.00	22,755.00	22,630.70	37,510.00	12,430.00	6,630.60	23,380.08	19,187.70	6,330.60	6,630.00	4,130.00	170,174.68

OEI.02 OPTIMIZAR LA GESTIÓN INTEGRAL DEL PATRIMONIO CULTURAL EN BENEFICIO DE LA POBLACIÓN

AEI.02.01 Declaratoria del patrimonio cultural de la nación permanente en beneficio de la población

COD.	Actividad Operativa / Inversiones	Ubigeo	U.M.	Prioridad	Meta	PROGRAMACION	Total Anual

						1	2	3	4	5	6	7	8	9	10	11	12	
AOI00136501450	REGISTRO DEL BIEN DECLARADO EN EL SISTEMA DE REGISTRO INTEGRADO DEL PATRIMONIO CULTURAL - SIPAC	080108 : WANCHAQ	112 : UNIDAD	1 : Muy Alta	Fisico	0	0	0	0	0	10	10	10	10	10	0	10	60
					Financiero S/.	0.00	0.00	0.00	0.00	0.00	0.00	115.00	100.00	0.00	100.00	100.00	24.00	439.00
AOI00136501451	ACTUALIZACION Y VERIFICACION DEL INVENTARIO DE LAS COLECCIONES BIENES CULTURALES MUEBLES	080108 : WANCHAQ	248 : REPORTE	1 : Muy Alta	Fisico	0	0	0	1	0	1	1	1	1	1	1	1	8
					Financiero S/.	0.00	0.00	0.00	4,175.00	4,175.00	1,480.00	2,750.00	2,925.00	1,900.00	600.00	10,200.00	10,254.00	38,459.00
AOI00136501514	ELABORACION DE LA PROPUESTA DE EXPEDIENTE DE DECLARATORIA COMO PATRIMONIO CULTURAL DE LA NACION	080108 : WANCHAQ	054 : EXPEDIENTE TECNICO	1 : Muy Alta	Fisico	0	0	0	0	0	0	0	0	0	0	0	1	1
					Financiero S/.	0.00	0.00	0.00	0.00	0.00	0.00	15.00	100.00	100.00	100.00	100.00	100.00	515.00

OEI.02 OPTIMIZAR LA GESTIÓN INTEGRAL DEL PATRIMONIO CULTURAL EN BENEFICIO DE LA POBLACIÓN

AEI.02.03 BIENES DEL PATRIMONIO CULTURAL DE LA NACIÓN PROTEGIDOS EN BENEFICIO DE LA POBLACIÓN

COD.	Actividad Operativa / Inversiones	Ubigeo	U.M.	Prioridad	Meta	PROGRAMACION												Total Anual
						1	2	3	4	5	6	7	8	9	10	11	12	
AOI00136500405	INTERVENCION EN PATRIMONIO CULTURAL INMUEBLE CON FINES DE CONSERVACION	080108 : WANCHAQ	530 : BIEN	1 : Muy Alta	Fisico	1	2	2	2	1	1	1	1	1	3	4	5	24
					Financiero S/.	559,389.74	652,841.95	821,073.00	840,834.03	630,689.81	852,329.12	968,430.90	1,653,834.80	802,293.00	823,397.30	685,823.00	975,382.07	10,266,318.72
AOI00136500407	CONSERVACION Y RESTAURACION DE BIENES CULTURALES MUEBLES	080108 : WANCHAQ	530 : BIEN	1 : Muy Alta	Fisico	0	0	5	0	0	0	0	0	1	1	2	3	12
					Financiero S/.	3,630.00	4,930.00	23,074.00	22,270.00	34,830.00	15,530.00	6,947.00	5,430.00	15,730.00	14,430.00	5,830.00	4,130.00	156,761.00

OEI.07 FORTALECER LA GESTIÓN INSTITUCIONAL

AEI.07.01 Gestión administrativa y operativa efectiva en la entidad

COD.	Actividad Operativa / Inversiones	Ubigeo	U.M.	Prioridad	Meta	PROGRAMACION												Total Anual
						1	2	3	4	5	6	7	8	9	10	11	12	
AOI00136500627	GESTION OPERATIVA Y ADMINISTRATIVA DEL PARQUE ARQUEOLOGICO NACIONAL DE MACHUPICCHU	080108 : WANCHAQ	001 : ACCION	1 : Muy Alta	Fisico	0	1	2	0	2	1	0	1	1	2	3	2	15
					Financiero S/.	25,944.26	84,815.68	93,618.01	225,854.22	292,998.01	170,863.16	223,653.35	236,005.50	363,385.60	356,367.87	265,209.00	207,937.34	2,546,652.00

Centro de Costo: 06.01 - SECRETARIA TECNICA DEL QHAPAQ ÑAN - SEDE CUSCO

OEI.01 FORTALECER LA IDENTIDAD Y LA APROPIACIÓN SOCIAL DEL PATRIMONIO CULTURAL DE LA POBLACIÓN

AEI.01.01 Espacios de sensibilización sobre el patrimonio cultural permanente dirigidos a la ciudadanía

COD.	Actividad Operativa / Inversiones	Ubigeo	U.M.	Prioridad	Meta	PROGRAMACION												Total Anual
						1	2	3	4	5	6	7	8	9	10	11	12	
AOI00136501433	DIFUSION Y PROMOCION DEL PATRIMONIO CULTURAL	080108 : WANCHAQ	259 : PERSONA INFORMADA	1 : Muy Alta	Fisico	500	500	725	600	550	850	900	100	680	800	650	675	7530
					Financiero S/.	18,164.00	16,700.40	18,630.75	20,062.85	23,030.50	33,327.00	39,842.00	137,406.64	38,543.00	34,429.00	43,828.00	32,972.69	456,936.83

OEI.01 FORTALECER LA IDENTIDAD Y LA APROPIACIÓN SOCIAL DEL PATRIMONIO CULTURAL DE LA POBLACIÓN

AEI.01.02 Fortalecimiento de capacidades sobre el patrimonio cultural permanente a agentes culturales

COD.	Actividad Operativa / Inversiones	Ubigeo	U.M.	Prioridad	Meta	PROGRAMACION												Total Anual
						1	2	3	4	5	6	7	8	9	10	11	12	
AOI00136501435	FORTALECIMIENTO DE CAPACIDADES DE AGENTES Y ACTORES CULTURALES	080108 : WANCHAQ	259 : PERSONA INFORMADA	1 : Muy Alta	Fisico	0	0	25	0	155	80	130	80	130	80	130	0	810
					Financiero S/.	18,165.17	17,899.00	19,860.25	19,373.00	20,673.00	27,743.00	40,083.00	33,253.00	36,243.00	27,753.00	20,551.00	30,338.75	311,935.17

OEI.01 FORTALECER LA IDENTIDAD Y LA APROPIACIÓN SOCIAL DEL PATRIMONIO CULTURAL DE LA POBLACIÓN

AEI.01.03 Acceso oportuno para la investigación sobre el patrimonio cultural dirigido a colectivos portadores e investigadores

COD.	Actividad Operativa / Inversiones	Ubigeo	U.M.	Prioridad	Meta	PROGRAMACION												Total Anual
						1	2	3	4	5	6	7	8	9	10	11	12	
AOI00136501437	INVESTIGACION SOBRE DEL PATRIMONIO CULTURAL	080108 : WANCHAQ	066 : INVESTIGACION	1 : Muy Alta	Fisico	0	0	1	0	0	0	0	0	0	0	0	1	2
					Financiero S/.	7,858.74	7,865.00	11,910.00	25,877.00	26,627.00	30,067.00	24,551.00	12,881.00	8,199.00	12,670.00	7,670.00	8,196.00	184,371.74
AOI00136501670	EJECUCION DEL PROYECTO DE INVESTIGACION ARQUEOLOGICA	080108 : WANCHAQ	066 : INVESTIGACION	1 : Muy Alta	Fisico	0	0	0	0	0	0	0	0	0	0	0	1	1
					Financiero S/.	14,647.00	14,667.63	18,812.28	19,353.79	40,660.69	47,303.00	42,364.80	58,336.78	143,865.20	36,439.67	32,370.00	38,982.42	507,803.26

OEI.02 OPTIMIZAR LA GESTIÓN INTEGRAL DEL PATRIMONIO CULTURAL EN BENEFICIO DE LA POBLACIÓN

AEI.02.01 Declaratoria del patrimonio cultural de la nación permanente en beneficio de la población

COD.	Actividad Operativa / Inversiones	Ubigeo	U.M.	Prioridad	Meta	PROGRAMACION												Total Anual
						1	2	3	4	5	6	7	8	9	10	11	12	
AOI00136501439	IDENTIFICACION DEL PATRIMONIO CULTURAL	080108 : WANCHAQ	201 : INFORME TECNICO	1 : Muy Alta	Fisico	0	0	0	0	0	0	0	0	0	0	0	2	2
					Financiero S/.	4,086.94	4,086.94	4,086.94	4,086.94	4,086.94	10,530.00	10,481.00	8,681.00	8,981.00	7,281.00	5,181.00	4,357.30	75,927.00
AOI00136501440	ELABORACION DE LA PROPUESTA DE EXPEDIENTE DE DECLARATORIA COMO PATRIMONIO CULTURAL DE LA NACION	080108 : WANCHAQ	054 : EXPEDIENTE TECNICO	1 : Muy Alta	Fisico	0	0	0	0	0	0	0	0	0	0	0	3	3
					Financiero S/.	14,174.52	14,222.31	14,918.22	19,187.14	24,126.63	36,644.00	19,983.80	15,986.50	18,630.00	19,565.00	14,422.00	18,589.88	230,450.00

OEI.02 OPTIMIZAR LA GESTIÓN INTEGRAL DEL PATRIMONIO CULTURAL EN BENEFICIO DE LA POBLACIÓN

AEI.02.03 BIENES DEL PATRIMONIO CULTURAL DE LA NACIÓN PROTEGIDOS EN BENEFICIO DE LA POBLACIÓN

COD.	Actividad Operativa / Inversiones	Ubigeo	U.M.	Prioridad	Meta	PROGRAMACION												Total Anual
						1	2	3	4	5	6	7	8	9	10	11	12	
AOI00136501442	INTERVENCION EN PATRIMONIO CULTURAL INMUEBLE CON FINES DE CONSERVACION	080108 : WANCHAQ	530 : BIEN	1 : Muy Alta	Fisico	0	0	0	0	0	1	2	1	1	1	1	7	14
					Financiero S/.	12,129.00	14,863.91	18,807.82	31,015.29	44,785.02	20,286.88	72,687.42	61,807.13	74,325.00	95,572.44	77,035.00	57,064.87	580,379.78
AOI00136501445	IMPLEMENTACION DE EXPOSICIONES SOBRE EL PATRIMONIO CULTURAL	080108 : WANCHAQ	363 : ACTIVIDAD EFECTUADA	1 : Muy Alta	Fisico	1	1	1	1	1	0	0	0	0	0	0	1	6
					Financiero S/.	12,129.81	14,861.50	13,896.00	29,046.00	31,982.59	15,981.00	15,981.00	15,481.32	16,645.00	21,281.00	13,731.00	12,360.00	213,376.22

OEI.07 FORTALECER LA GESTIÓN INSTITUCIONAL

AEI.07.01 Gestión administrativa y operativa efectiva en la entidad

COD.	Actividad Operativa / Inversiones	Ubigeo	U.M.	Prioridad	Meta	PROGRAMACION												Total Anual
						1	2	3	4	5	6	7	8	9	10	11	12	
AOI00136501448	GESTIÓN OPERATIVA, TECNICA Y ADMINISTRATIVA DEL QHAPAQ ÑAN SISTEMA VIAL ANDINO SEDE CUSCO	080108 : WANCHAQ	001 : ACCION	1 : Muy Alta	Fisico	3	3	3	3	3	3	3	3	3	3	3	3	36
					Financiero S/.	58,885.62	81,515.99	89,682.38	103,696.26	107,914.81	142,634.17	74,332.66	100,395.95	123,161.07	79,562.28	92,733.00	93,351.81	1,147,866.00

TOTAL FINANCIERO S/. 120,441,940.00

U.M. = Unidad de Medida.

Nota : La Prioridad se determinarÃ¡ en la ComisiÃ³n de Planeamiento EstratÃ©gico

FIRMA

PERÚ | Ministerio de Cultura

Unidad Ejecutora 003

Zona Arqueológica Caral

Anexo B-5
PLAN OPERATIVO INSTITUCIONAL FÍSICA Y FINANCIERA (Seguimiento)
Año : 2026

Periodo PEI : 2025 - 2030
Nivel de Gobierno : E - GOBIERNO NACIONAL
Sector : 03 - CULTURA
Pliego : 003 - M. DE CULTURA
Unidad Ejecutora : 001366 - ZONA ARQUEOLOGICA CARAL -

Centro de Costo: 01.01 - DIRECCIÓN DE LA ZONA ARQUEOLÓGICA CARAL

OEI.07 FORTALECER LA GESTIÓN INSTITUCIONAL

AEI.07.01 Gestión administrativa y operativa efectiva en la entidad

COD.	Actividad Operativa / Inversiones	Ubigeo	U.M.	Prioridad	Meta	PROGRAMACION 1	2	3	4	5	6	7	8	9	10	11	12	Total Anual
AOI00136600003	GESTION Y SUPERVISION DE LAS ACTIVIDADES DE LA UNIDAD EJECUTORA Y DEL CONSEJO MULTISETORIAL PARA LA EJECUCIÓN DEL PLAN MAESTRO EN EL VALLE SUPE Y BARRANCA	150130 : SAN BORJA	036 : DOCUMENTO	1 : Muy Alta	Fisico	2	2	2	2	2	2	2	2	2	2	2	2	24
					Financiero S/.	27,546.79	27,546.79	27,546.79	27,546.52	27,546.79	27,118.00	28,318.00	27,118.00	27,118.00	27,118.00	27,118.00	31,321.32	332,963.00

Centro de Costo: 02.01 - UNIDAD DE ADMINISTRACIÓN

OEI.02 OPTIMIZAR LA GESTIÓN INTEGRAL DEL PATRIMONIO CULTURAL EN BENEFICIO DE LA POBLACIÓN

AEI.02.03 BIENES DEL PATRIMONIO CULTURAL DE LA NACIÓN PROTEGIDOS EN BENEFICIO DE LA POBLACIÓN

COD.	Actividad Operativa / Inversiones	Ubigeo	U.M.	Prioridad	Meta	PROGRAMACION 1	2	3	4	5	6	7	8	9	10	11	12	Total Anual
AOI00136600070	INTERVENCION EN PATRIMONIO CULTURAL INMUEBLE CON FINES DE CONSERVACION - SEDE ASPERO	150204 : SUPE	530 : BIEN	1 : Muy Alta	Fisico	0	0	0	0	0	0	0	0	0	0	0	1	1
					Financiero S/.	12,739.90	57,025.01	49,112.24	108,395.22	72,278.20	50,885.10	28,965.10	43,994.10	18,475.10	17,378.68	158,385.23	514,426.12	1,132,060.00
AOI00136600071	INTERVENCION EN PATRIMONIO CULTURAL INMUEBLE CON FINES DE CONSERVACION - SEDE CARAL	150130 : SAN BORJA	530 : BIEN	1 : Muy Alta	Fisico	0	0	0	0	0	0	0	0	0	0	0	1	1
					Financiero S/.	38,856.10	144,238.55	110,968.13	151,840.85	118,430.18	246,470.52	227,080.52	207,970.52	211,115.52	208,915.80	288,031.02	575,806.29	2,529,724.00
AOI00136600072	INTERVENCION EN PATRIMONIO CULTURAL INMUEBLE CON FINES DE CONSERVACION - SEDE VICHAMA	150130 : SAN BORJA	530 : BIEN	1 : Muy Alta	Fisico	0	0	0	0	0	0	0	0	0	0	0	1	1
					Financiero S/.	12,634.07	39,280.23	23,272.77	46,474.16	46,030.97	39,441.07	31,048.77	20,527.07	24,827.07	39,726.27	14,928.71	46,779.84	384,971.00
AOI00136600073	INTERVENCION EN PATRIMONIO CULTURAL INMUEBLE CON FINES DE CONSERVACION - SEDE PEÑICO	150130 : SAN BORJA	530 : BIEN	1 : Muy Alta	Fisico	0	0	0	0	0	0	0	0	0	0	0	1	1
					Financiero S/.	2,420.00	19,168.80	10,701.20	13,663.10	13,627.00	9,220.00	9,220.00	9,220.00	9,220.00	9,220.00	9,220.00	39,691.90	154,592.00

OEI.07 FORTALECER LA GESTIÓN INSTITUCIONAL

AEI.07.01 Gestión administrativa y operativa efectiva en la entidad

COD.	Actividad Operativa / Inversiones	Ubigeo	U.M.	Prioridad	Meta	PROGRAMACION 1	2	3	4	5	6	7	8	9	10	11	12	Total Anual
AOI00136600049	GESTION ADMINISTRATIVA DE LA ZAC LIMA	150130 : SAN BORJA	060 : INFORME	1 : Muy Alta	Fisico	1	1	1	1	1	1	1	1	1	1	1	1	12
					Financiero S/.	88,211.44	87,323.32	86,179.47	86,179.45	86,179.47	88,211.44	94,511.44	88,211.44	88,211.44	88,211.44	277,640.44	398,467.21	1,557,538.00
AOI00136600050	GESTION DE ABASTECIMIENTO Y CONTROL PATRIMONIAL DE LA ENTIDAD	150130 : SAN BORJA	060 : INFORME	1 : Muy Alta	Fisico	1	1	1	1	1	1	1	1	1	1	1	1	12
					Financiero S/.	8,213.05	53,292.32	24,636.92	34,348.52	61,202.96	125,057.98	14,078.40	11,800.20	10,780.00	15,781.00	15,373.00	27,116.65	401,681.00
AOI00136600051	ADMINISTRACION DE LOS RECURSOS HUMANOS E INFORMATICOS DE LA ENTIDAD	150130 : SAN BORJA	060 : INFORME	1 : Muy Alta	Fisico	1	1	1	1	1	1	1	1	1	1	1	1	12
					Financiero S/.	37,498.00	37,498.00	37,498.00	37,498.00	37,498.00	37,498.00	38,698.00	37,498.00	37,498.00	37,498.00	37,498.00	50,782.39	464,460.39
AOI00136600052	GESTION DEL ARCHIVO DE INVESTIGACION Y CONSERVACION	150130 : SAN BORJA	103 : REGISTRO	1 : Muy Alta	Fisico	70	20	20	20	20	20	20	20	20	20	20	20	290
					Financiero S/.	3,228.00	3,228.00	3,228.00	3,228.00	3,228.00	3,228.00	3,828.00	3,228.00	3,228.00	3,228.00	3,228.00	3,827.61	39,935.61
AOI00136600069	GESTION OPERATIVA Y ADMINISTRATIVA - ZAC LIMA	150114 : LA MOLINA	001 : ACCION	1 : Muy Alta	Fisico	1	1	1	1	1	1	1	1	1	1	1	1	12
					Financiero S/.	4,895.80	22,666.10	13,260.40	13,747.50	59,801.05	186,831.75	10,500.00	12,500.00	10,500.00	4,500.00	4,500.00	153,721.40	497,424.00
AOI00136600075	GESTION DE LOS RECURSOS HUMANOS DE LA ZAC LIMA	150114 : LA MOLINA	137 : PLANILLA	1 : Muy Alta	Fisico	0	0	0	0	0	0	0	0	0	0	0	1	1
					Financiero S/.	0.00	0.00	0.00	0.00	0.00	0.00	0.00	0.00	0.00	0.00	0.00	40,506.00	40,506.00
AOI00136600079	PAGO DE BONO	150130 : SAN	137 : PLANILLA	3 : Muy Alta	Fisico	1	0	0	0	0	0	0	0	0	0	0	0	1
					Financiero S/.	22,200.00	0.00	0.00	0.00	0.00	0.00	0.00	0.00	0.00	0.00	0.00	800.00	23,000.00

BORJA

Centro de Costo: 03.01 - UNIDAD DE PLANEAMIENTO Y PRESUPUESTO

OEI.07 FORTALECER LA GESTIÓN INSTITUCIONAL

AEI.07.01 Gestión administrativa y operativa efectiva en la entidad

COD.	Actividad Operativa / Inversiones	Ubigeo	U.M.	Prioridad	Meta	PROGRAMACION 1	2	3	4	5	6	7	8	9	10	11	12	Total Anual
AOI00136600001	PROGRAMACION Y EJECUCION DEL PLANEAMIENTO Y PRESUPUESTO DE LA ENTIDAD	150130 : SAN BORJA	001 : ACCION	1 : Muy Alta	Fisico	2	2	2	3	2	3	2	2	2	2	2	4	28
					Financiero S/.	10,093.01	10,913.01	10,093.01	10,093.01	10,093.01	10,093.01	10,393.01	10,093.01	10,093.01	10,093.01	10,093.01	9,573.73	121,716.84
AOI00136600002	GESTION DE PROYECTOS, COOPERACION TECNICA Y SEGUIMIENTO DE CONVENIOS INTERINSTITUCIONALES	150130 : SAN BORJA	001 : ACCION	1 : Muy Alta	Fisico	1	1	1	1	1	2	1	1	1	1	1	2	14
					Financiero S/.	8,080.87	8,080.87	15,080.87	8,078.91	15,080.87	15,080.87	15,380.87	15,080.87	15,080.87	15,080.87	15,080.87	22,383.55	167,571.16

Centro de Costo: 03.02 - ÁREA DE PROYECTOS Y COOPERACIÓN TÉCNICA

OEI.02 OPTIMIZAR LA GESTIÓN INTEGRAL DEL PATRIMONIO CULTURAL EN BENEFICIO DE LA POBLACIÓN

AEI.02.03 BIENES DEL PATRIMONIO CULTURAL DE LA NACIÓN PROTEGIDOS EN BENEFICIO DE LA POBLACIÓN

COD.	Actividad Operativa / Inversiones	Ubigeo	U.M.	Prioridad	Meta	PROGRAMACION 1	2	3	4	5	6	7	8	9	10	11	12	Total Anual
AOI00136600062	INVESTIGACION Y CONSERVACION ARQUEOLOGICA - 2602420 VICHAMA	150812 : VEGUETA	069 : M2	1 : Muy Alta	Fisico	0	0	0	0	0	0	0	0	0	0	0	24342	24342
					Financiero S/.	0.00	0.00	0.00	0.00	0.00	0.00	0.00	0.00	0.00	0.00	0.00	178,000.00	178,000.00
AOI00136600083	ADECUADA SENSIBILIZACION - 2602420 VICHAMA	150812 : VEGUETA	054 : EXPEDIENTE TECNICO	3 : Muy Alta	Fisico	0	0	0	0	0	1	0	0	0	0	0	0	1
					Financiero S/.	0.00	0.00	0.00	0.00	12,000.00	18,000.00	0.00	0.00	0.00	0.00	12,000.00	0.00	42,000.00
AOI00136600085	ADECUADA COBERTURA DE MONUMENTOS ARQUEOLOGICOS - 2602420 VICHAMA	150812 : VEGUETA	054 : EXPEDIENTE TECNICO	3 : Muy Alta	Fisico	0	0	0	0	0	0	0	1	0	0	0	0	1
					Financiero S/.	0.00	0.00	0.00	0.00	0.00	0.00	20,000.00	52,000.00	8,000.00	0.00	0.00	0.00	80,000.00

Centro de Costo: 04.01 - UNIDAD DE ASESORÍA JURÍDICA

OEI.07 FORTALECER LA GESTIÓN INSTITUCIONAL

AEI.07.01 Gestión administrativa y operativa efectiva en la entidad

COD.	Actividad Operativa / Inversiones	Ubigeo	U.M.	Prioridad	Meta	PROGRAMACION 1	2	3	4	5	6	7	8	9	10	11	12	Total Anual
AOI00136600009	FISCALIZACION Y CONTROL PARA LA DEFENSA DE LOS BIENES INMUEBLES DEL PATRIMONIO CULTURAL	150130 : SAN BORJA	530 : BIEN	1 : Muy Alta	Fisico	0	0	0	0	0	0	0	0	0	0	0	12	12
					Financiero S/.	7,086.94	18,586.94	18,586.94	7,086.94	20,086.94	18,586.94	18,886.94	18,586.94	18,586.94	18,586.94	17,487.85	33,450.75	215,608.00

Centro de Costo: 05.01 - SUBDIRECCIÓN DE RELACIONES COMUNITARIAS

OEI.01 FORTALECER LA IDENTIDAD Y LA APROPIACIÓN SOCIAL DEL PATRIMONIO CULTURAL DE LA POBLACIÓN

AEI.01.01 Espacios de sensibilización sobre el patrimonio cultural permanente dirigidos a la ciudadanía

COD.	Actividad Operativa / Inversiones	Ubigeo	U.M.	Prioridad	Meta	PROGRAMACION 1	2	3	4	5	6	7	8	9	10	11	12	Total Anual
AOI00136600068	DIFUSION Y PROMOCION DEL PATRIMONIO CULTURAL - RELACIONES COMUNITARIAS	150130 : SAN BORJA	259 : PERSONA INFORMADA	1 : Muy Alta	Fisico	25	45	195	290	390	390	390	290	390	290	365	390	3450
					Financiero S/.	31,438.61	37,438.61	41,938.61	41,938.61	50,128.61	50,939.09	50,539.09	43,139.09	43,139.09	43,139.09	60,539.09	76,648.41	570,966.00

Centro de Costo: 06.01 - SUBDIRECCIÓN DE INVESTIGACIÓN Y CONSERVACIÓN DE MATERIALES ARQUEOLÓGICOS

OEI.02 OPTIMIZAR LA GESTIÓN INTEGRAL DEL PATRIMONIO CULTURAL EN BENEFICIO DE LA POBLACIÓN

AEI.02.01 Declaratoria del patrimonio cultural de la nación permanente en beneficio de la población

COD.	Actividad Operativa / Inversiones	Ubigeo	U.M.	Prioridad	Meta	PROGRAMACION 1	2	3	4	5	6	7	8	9	10	11	12	Total Anual
AOI00136600026	CONSERVACION Y RESTAURACION DE BIENES CULTURALES MUEBLES - SDICMA LIMA	150130 : SAN BORJA	530 : BIEN	1 : Muy Alta	Fisico	16	16	16	16	16	16	16	16	16	16	16	16	192
					Financiero S/.	40,285.55	91,570.55	86,327.36	91,225.27	90,875.03	77,285.27	94,100.79	77,285.27	77,285.27	62,220.03	49,328.89	40,274.72	878,064.00
AOI00136600028	CONSERVACION Y RESTAURACION DE BIENES CULTURALES MUEBLES - CARAL	150204 : SUPE	530 : BIEN	1 : Muy Alta	Fisico	10	10	10	10	10	10	10	10	10	10	10	10	120
					Financiero S/.	20,755.70	22,732.79	18,532.79	18,532.76	18,532.79	22,732.79	24,832.79	22,732.79	14,332.79	12,468.60	6,188.81	7,238.60	209,614.00
AOI00136600030	CONSERVACION Y RESTAURACION DE BIENES CULTURALES MUEBLES - ASPERO	150205 : SUPE PUERTO	530 : BIEN	1 : Muy Alta	Fisico	10	10	10	10	10	10	10	10	10	10	10	10	120
					Financiero S/.	20,592.68	20,651.95	20,651.95	20,599.65	20,651.95	20,651.95	23,351.95	20,651.95	20,647.05	20,647.05	10,849.71	3,336.16	223,284.00
AOI00136600032	CONSERVACION Y RESTAURACION DE BIENES CULTURALES MUEBLES - VICHAMA	150812 : VEGUETA	530 : BIEN	1 : Muy Alta	Fisico	5	10	5	10	5	10	5	10	5	10	5	10	90
					Financiero S/.	6,618.91	16,053.96	14,541.82	14,541.48	14,541.82	14,740.91	15,440.91	14,740.91	14,240.91	13,740.91	8,512.53	11,662.93	159,378.00
AOI00136600074	CONSERVACION Y RESTAURACION DE BIENES CULTURALES MUEBLES - PEÑICO	150812 : VEGUETA	530 : BIEN	1 : Muy Alta	Fisico	5	10	5	10	5	10	5	10	5	10	5	10	90
					Financiero S/.	0.00	11,000.00	10,000.00	3,000.00	7,000.00	7,500.00	7,500.00	6,500.00	4,500.00	4,500.00	4,500.00	18,000.00	84,000.00

OEI.02 OPTIMIZAR LA GESTIÓN INTEGRAL DEL PATRIMONIO CULTURAL EN BENEFICIO DE LA POBLACIÓN

AEI.02.03 BIENES DEL PATRIMONIO CULTURAL DE LA NACIÓN PROTEGIDOS EN BENEFICIO DE LA POBLACIÓN

COD.	Actividad Operativa / Inversiones	Ubigeo	U.M.	Prioridad	Meta	PROGRAMACION 1	2	3	4	5	6	7	8	9	10	11	12	Total Anual

AOI00136600077	MEJORA DEL SISTEMA DE ALMACENAMIENTO, REGISTRO 3D Y FOTOGRÁFICO Y CONSERVACIÓN CURATIVA DE LA COLECCIÓN DE ESTATUILLAS Y FRISOS DE LA CIVILIZACIÓN CARAL.	150130 : SAN BORJA	066 : INVESTIGACION	3 : Muy Alta	Fisico	0	0	0	0	0	0	0	0	0	0	0	1	1
					Financiero S/.	0.00	0.00	0.00	0.00	27,699.32	0.00	19,914.68	4,404.00	0.00	0.00	0.00	0.00	52,018.00
AOI00136600082	PROYECTO: DE CARAL A VICHAMA: ESTRATEGIAS SOCIOPOLÍTICAS, MOVIMIENTO POBLACIONAL Y ADAPTACIÓN AL CAMBIO CLIMÁTICO EN LOS PRIMEROS CENTROS URBANOS DE LOS ANDES CENTRALES	150130 : SAN BORJA	096 : PROYECTO	3 : Muy Alta	Fisico	0	0	0	0	0	0	0	0	0	0	0	1	1
					Financiero S/.	0.00	0.00	13,500.00	26,600.00	900.00	41,600.00	4,100.00	4,100.00	4,100.00	4,100.00	4,100.00	31,900.00	135,000.00
AOI00136600084	MEJORA DEL SISTEMA DE ALMACENAMIENTO, REGISTRO 3D Y FOTOGRÁFICO Y CONSERVACIÓN CURATIVA DE LA COLECCIÓN DE ESTATUILLAS Y FRISOS DE LA CIVILIZACIÓN CARAL	150130 : SAN BORJA	530 : BIEN	3 : Muy Alta	Fisico	0	0	0	0	0	0	0	0	0	0	0	1	1
					Financiero S/.	0.00	0.00	0.00	0.00	0.00	0.00	0.00	0.00	6,000.00	6,000.00	6,000.00	0.00	18,000.00

Centro de Costo: 07.01 - SUBDIRECCIÓN DE INVESTIGACIÓN Y CONSERVACIÓN DE SITIOS ARQUEOLÓGICOS

OEI.01 FORTALECER LA IDENTIDAD Y LA APROPIACIÓN SOCIAL DEL PATRIMONIO CULTURAL DE LA POBLACIÓN

AEI.01.03 Acceso oportuno para la investigación sobre el patrimonio cultural dirigido a colectivos portadores e investigadores

COD.	Actividad Operativa / Inversiones	Ubigeo	U.M.	Prioridad	Meta	PROGRAMACION												Total Anual
						1	2	3	4	5	6	7	8	9	10	11	12	
AOI00136600017	EJECUCION DEL PROYECTO DE INVESTIGACION ARQUEOLOGICA - ASPERO	150205 : SUPE PUERTO	066 : INVESTIGACION	1 : Muy Alta	Fisico	0	0	0	0	0	0	0	0	0	0	0	1	1
					Financiero S/.	40,423.70	41,374.08	62,911.99	63,398.47	58,249.36	51,421.00	53,321.00	42,921.00	42,921.00	64,921.00	42,921.00	76,010.40	640,794.00
AOI00136600020	EJECUCION DEL PROYECTO DE INVESTIGACION ARQUEOLOGICA - VICHAMA	150812 : VEGUETA	066 : INVESTIGACION	1 : Muy Alta	Fisico	0	0	0	0	0	0	0	0	0	0	0	1	1
					Financiero S/.	48,351.48	59,049.09	56,492.97	68,892.81	62,916.95	59,178.62	47,078.62	41,678.62	35,678.62	53,678.62	35,535.19	189,964.41	758,496.00
AOI00136600022	EJECUCION DEL PROYECTO DE INVESTIGACION ARQUEOLOGICA - CIUDAD SAGRADA DE CARAL - SUPE (PATRIMONIO MUNDIAL)	150204 : SUPE	066 : INVESTIGACION	1 : Muy Alta	Fisico	0	0	0	0	0	0	0	0	0	0	0	1	1
					Financiero S/.	58,172.43	52,673.71	61,001.98	60,973.14	63,348.37	73,874.44	69,074.44	59,874.44	59,874.44	59,874.44	46,235.70	43,037.47	708,015.00
AOI00136600023	EJECUCION DEL PROYECTO DE INVESTIGACION ARQUEOLOGICA - ERA DE PANDO	150204 : SUPE	066 : INVESTIGACION	1 : Muy Alta	Fisico	0	0	0	0	0	0	0	0	0	0	0	1	1
					Financiero S/.	10,511.10	10,511.10	10,454.26	10,510.83	10,511.10	31,510.83	18,210.83	18,510.83	13,510.83	13,510.83	9,165.50	24,437.96	181,356.00
AOI00136600024	EJECUCION DEL PROYECTO DE INVESTIGACION ARQUEOLOGICA - EL MOLINO	150204 : SUPE	066 : INVESTIGACION	1 : Muy Alta	Fisico	0	0	0	0	0	0	0	0	0	0	0	1	1
					Financiero S/.	14,132.25	14,132.25	14,138.32	14,138.32	14,138.32	21,794.38	31,494.38	21,794.38	26,794.38	31,793.58	14,589.34	51,661.10	270,601.00
AOI00136600025	EJECUCION DEL PROYECTO DE INVESTIGACION ARQUEOLOGICA - LURIHUASI	150204 : SUPE	066 : INVESTIGACION	1 : Muy Alta	Fisico	0	0	0	0	0	0	0	0	0	0	0	1	1
					Financiero S/.	9,283.69	14,811.97	10,521.60	9,342.35	11,083.73	20,539.58	32,839.58	53,039.58	17,039.58	17,039.58	17,039.58	76,537.18	289,118.00
AOI00136600027	EJECUCION DEL PROYECTO DE INVESTIGACION ARQUEOLOGICA - PIEDRA PARADA	150204 : SUPE	066 : INVESTIGACION	1 : Muy Alta	Fisico	0	0	0	0	0	0	0	0	0	0	0	1	1
					Financiero S/.	16,230.76	16,230.76	16,230.76	16,230.76	16,230.76	36,090.62	20,390.62	22,590.62	41,590.62	15,310.72	9,480.00	19,800.00	246,407.00
AOI00136600029	EJECUCION DEL PROYECTO DE INVESTIGACION ARQUEOLOGICA - PUEBLO NUEVO	150204 : SUPE	066 : INVESTIGACION	1 : Muy Alta	Fisico	0	0	0	0	0	0	0	0	0	0	0	1	1
					Financiero S/.	14,164.01	14,096.28	14,170.08	14,170.08	14,237.82	13,832.46	15,032.46	18,832.46	17,332.46	13,551.89	25,656.00	10,200.00	185,276.00
AOI00136600031	EJECUCION DEL PROYECTO DE INVESTIGACION ARQUEOLOGICA - MIRAYA	150204 : SUPE	066 : INVESTIGACION	1 : Muy Alta	Fisico	0	0	0	0	0	0	0	0	0	0	0	1	1
					Financiero S/.	11,351.69	11,410.35	11,342.61	11,410.35	11,342.61	28,509.59	12,209.59	11,009.59	11,009.59	34,009.59	9,192.88	1,523.56	164,322.00
AOI00136600033	EJECUCION DEL PROYECTO DE INVESTIGACION ARQUEOLOGICA - ALLPACOTO	150204 : SUPE	066 : INVESTIGACION	1 : Muy Alta	Fisico	0	0	0	0	0	0	0	0	0	0	0	1	1
					Financiero S/.	11,020.55	4,315.44	5,550.91	5,491.50	5,550.91	25,020.55	15,720.55	11,020.55	11,020.55	11,020.55	18,805.90	24,765.04	149,303.00
AOI00136600034	EJECUCION DEL PROYECTO DE INVESTIGACION ARQUEOLOGICA - PEÑICO	150806 : HUAURA	066 : INVESTIGACION	1 : Muy Alta	Fisico	0	0	0	0	0	0	0	0	0	0	0	1	1
					Financiero S/.	31,586.94	23,086.94	21,086.94	19,586.94	19,586.94	13,580.87	17,380.87	13,580.87	11,080.87	39,380.87	15,881.78	3,087.17	228,908.00
AOI00136600081	EJECUCION DEL PROYECTO DE INVESTIGACION ARQUEOLOGICA - CHUPACIGARRO	150204 : SUPE	066 : INVESTIGACION	3 : Muy Alta	Fisico	0	0	0	0	0	0	0	0	0	0	0	1	1
					Financiero S/.	0.00	0.00	0.00	0.00	0.00	14,000.00	23,000.00	0.00	0.00	0.00	0.00	0.00	37,000.00

OEI.02 OPTIMIZAR LA GESTIÓN INTEGRAL DEL PATRIMONIO CULTURAL EN BENEFICIO DE LA POBLACIÓN

AEI.02.03 BIENES DEL PATRIMONIO CULTURAL DE LA NACIÓN PROTEGIDOS EN BENEFICIO DE LA POBLACIÓN

COD.	Actividad Operativa / Inversiones	Ubigeo	U.M.	Prioridad	Meta	PROGRAMACION												Total Anual
						1	2	3	4	5	6	7	8	9	10	11	12	
AOI00136600010	INTERVENCION EN PATRIMONIO CULTURAL INMUEBLE CON FINES DE CONSERVACION - SUBDIRECCIÓN (SICSA)	150130 : SAN BORJA	530 : BIEN	1 : Muy Alta	Fisico	0	0	0	0	0	0	0	0	0	0	0	12	12
					Financiero S/.	17,358.00	34,858.00	35,858.00	42,357.86	42,358.00	28,358.00	27,958.00	18,358.00	41,558.00	18,358.00	12,028.02	50,632.00	370,039.88
AOI00136600036	INTERVENCION EN PATRIMONIO CULTURAL INMUEBLE CON FINES DE CONSERVACION - ASPERO	150205 : SUPE PUERTO	530 : BIEN	1 : Muy Alta	Fisico	0	0	0	0	0	0	0	0	0	0	0	1	1
					Financiero S/.	13,558.01	13,479.37	14,858.01	20,910.27	20,279.51	17,020.27	45,060.77	13,480.27	13,480.27	13,480.27	5,387.98	50,738.00	241,733.00
AOI00136600037	INTERVENCION EN PATRIMONIO CULTURAL INMUEBLE CON FINES DE CONSERVACION - CIUDAD SAGRADA DE CARAL - SUPE (PATRIMONIO MUNDIAL)	150204 : SUPE	530 : BIEN	1 : Muy Alta	Fisico	0	0	0	0	0	0	0	0	0	0	0	1	1
					Financiero S/.	57,200.08	59,221.01	59,522.88	66,600.19	98,148.85	57,568.74	115,283.24	57,568.74	57,568.74	54,768.74	50,468.74	28,006.05	761,926.00

AOI00136600038	INTERVENCION EN PATRIMONIO CULTURAL INMUEBLE CON FINES DE CONSERVACION - VICHAMA	150812 : VEGUETA	530 : BIEN	1 : Muy Alta	Fisico	0	0	0	0	0	0	0	0	0	0	0	1	1
					Financiero S/.	7,281.17	12,978.94	14,001.63	16,201.38	14,666.63	35,344.00	28,859.00	15,344.00	15,344.00	14,829.84	14,406.94	55,351.47	244,609.00
AOI00136600040	INTERVENCION EN PATRIMONIO CULTURAL INMUEBLE CON FINES DE CONSERVACION - ALLPACOTO	150204 : SUPE	530 : BIEN	1 : Muy Alta	Fisico	0	0	0	0	0	0	0	0	0	0	0	1	1
					Financiero S/.	1,704.97	3,004.97	3,004.97	3,004.97	1,704.97	9,204.97	9,504.97	10,204.97	9,204.97	9,204.97	8,139.88	53,433.42	121,323.00
AOI00136600041	INTERVENCION EN PATRIMONIO CULTURAL INMUEBLE CON FINES DE CONSERVACION - PUEBLO NUEVO	150204 : SUPE	530 : BIEN	1 : Muy Alta	Fisico	0	0	0	0	0	0	0	0	0	0	0	1	1
					Financiero S/.	3,067.76	3,168.71	3,219.19	3,118.24	3,168.71	4,575.00	5,449.15	4,066.00	2,766.00	2,766.00	2,766.00	50,329.24	88,460.00
AOI00136600042	INTERVENCION EN PATRIMONIO CULTURAL INMUEBLE CON FINES DE CONSERVACION - LURIHUASI	150204 : SUPE	530 : BIEN	1 : Muy Alta	Fisico	0	0	0	0	0	0	0	0	0	0	0	1	1
					Financiero S/.	3,430.96	3,518.94	3,518.94	3,518.94	3,460.28	10,511.67	10,111.67	8,011.67	8,011.67	8,011.67	6,116.01	38,230.58	106,453.00
AOI00136600043	INTERVENCION EN PATRIMONIO CULTURAL INMUEBLE CON FINES DE CONSERVACION - MIRAYA	150204 : SUPE	530 : BIEN	1 : Muy Alta	Fisico	0	0	0	0	0	0	0	0	0	0	0	1	1
					Financiero S/.	1,911.11	2,546.11	2,794.09	4,863.16	3,219.19	7,746.73	10,346.73	7,746.73	7,746.73	7,746.73	7,746.73	25,082.96	89,497.00
AOI00136600044	INTERVENCION EN PATRIMONIO CULTURAL INMUEBLE CON FINES DE CONSERVACION - CHUPACIGARRO	150204 : SUPE	530 : BIEN	1 : Muy Alta	Fisico	0	0	0	0	0	0	0	0	0	0	0	1	1
					Financiero S/.	1,704.97	3,004.97	3,004.97	3,004.97	1,704.97	7,767.00	5,067.00	9,267.00	7,767.00	7,767.00	7,767.00	19,996.15	77,823.00
AOI00136600045	INTERVENCION EN PATRIMONIO CULTURAL INMUEBLE CON FINES DE CONSERVACION - ERA DE PANDO	150204 : SUPE	530 : BIEN	1 : Muy Alta	Fisico	0	0	0	0	0	0	0	0	0	0	0	1	1
					Financiero S/.	1,700.81	5,659.47	5,659.47	5,659.47	1,759.47	9,032.00	10,832.00	6,032.00	6,032.00	6,032.00	6,032.00	25,046.31	89,477.00
AOI00136600046	INTERVENCION EN PATRIMONIO CULTURAL INMUEBLE CON FINES DE CONSERVACION - PIEDRA PARADA	150204 : SUPE	530 : BIEN	1 : Muy Alta	Fisico	0	0	0	0	0	0	0	0	0	0	0	1	1
					Financiero S/.	1,514.22	5,414.22	5,414.22	5,414.22	1,514.22	16,815.00	19,115.00	16,815.00	16,815.00	16,815.00	16,815.00	92,379.90	214,841.00
AOI00136600047	INTERVENCION EN PATRIMONIO CULTURAL INMUEBLE CON FINES DE CONSERVACION - EL MOLINO	150204 : SUPE	530 : BIEN	1 : Muy Alta	Fisico	0	0	0	0	0	0	0	0	0	0	0	1	1
					Financiero S/.	174.89	2,281.89	4,114.22	5,414.22	1,514.22	10,905.00	11,705.00	10,905.00	10,905.00	5,905.00	6,024.56	54,757.00	124,606.00
AOI00136600048	INTERVENCION EN PATRIMONIO CULTURAL INMUEBLE CON FINES DE CONSERVACION - PEÑICO	150806 : HUAURA	530 : BIEN	1 : Muy Alta	Fisico	0	0	0	0	0	0	0	0	0	0	0	1	1
					Financiero S/.	12,000.00	4,500.00	4,500.00	4,940.00	4,500.00	16,000.00	16,700.00	3,000.00	0.00	0.00	0.00	14,960.00	81,100.00

Centro de Costo: 07.02 - UNIDAD DE GEOGRAFÍA

OEI.02 OPTIMIZAR LA GESTIÓN INTEGRAL DEL PATRIMONIO CULTURAL EN BENEFICIO DE LA POBLACIÓN

AEI.02.03 BIENES DEL PATRIMONIO CULTURAL DE LA NACIÓN PROTEGIDOS EN BENEFICIO DE LA POBLACIÓN

COD.	Actividad Operativa / Inversiones	Ubigeo	U.M.	Prioridad	Meta	PROGRAMACION												Total Anual
						1	2	3	4	5	6	7	8	9	10	11	12	
AOI00136600004	GESTION DEL SISTEMA DE INFORMACION GEOGRAFICA DE LA CIUDAD SAGRADA DE CARAL Y LOS ASENTAMIENTOS DE LA CIVILIZACION CARAL EN LOS VALLES DE SUPE Y HUAURA	150130 : SAN BORJA	036 : DOCUMENTO	1 : Muy Alta	Fisico	10	13	30	30	30	30	30	30	30	30	30	30	323
					Financiero S/.	2,116.00	2,116.00	2,116.00	2,116.00	2,116.00	2,116.00	2,266.00	2,116.00	2,116.00	2,116.00	2,116.00	2,266.00	25,692.00

Centro de Costo: 07.03 - UNIDAD DE GEOMÁTICA

OEI.02 OPTIMIZAR LA GESTIÓN INTEGRAL DEL PATRIMONIO CULTURAL EN BENEFICIO DE LA POBLACIÓN

AEI.02.03 BIENES DEL PATRIMONIO CULTURAL DE LA NACIÓN PROTEGIDOS EN BENEFICIO DE LA POBLACIÓN

COD.	Actividad Operativa / Inversiones	Ubigeo	U.M.	Prioridad	Meta	PROGRAMACION												Total Anual
						1	2	3	4	5	6	7	8	9	10	11	12	
AOI00136600007	ELABORACION DE GRAFICOS 2D Y 3D DE LA INVESTIGACION Y CONSERVACION DE LA CIUDAD SAGRADA DE CARAL Y LOS ASENTAMIENTOS DE LA CIVILIZACION CARAL EN LOS VALLES DE SUPE Y HUAURA	150000 : MULTIDISTRITAL	036 : DOCUMENTO	1 : Muy Alta	Fisico	290	299	299	299	299	299	299	299	299	299	299	290	3570
					Financiero S/.	2,504.00	2,504.00	2,504.00	2,504.00	2,504.00	2,504.00	2,654.00	2,504.00	2,504.00	2,504.00	2,504.00	2,554.00	30,248.00
AOI00136600008	LEVANTAMIENTO TOPOGRAFICO Y ARQUITECTONICO DE LA CIUDAD SAGRADA DE CARAL Y LOS ASENTAMIENTOS DE LA CIVILIZACION CARAL EN LOS VALLES DE SUPE Y HUAURA	150000 : MULTIDISTRITAL	069 : M2	1 : Muy Alta	Fisico	15500	15500	15500	15500	15500	15500	15500	15500	15500	15500	15500	15500	186000
					Financiero S/.	3,769.76	3,769.76	3,769.76	3,769.76	3,769.76	3,769.76	4,069.76	3,769.76	3,769.76	3,769.76	3,769.76	3,878.76	45,646.12

Centro de Costo: 08.01 - SUBDIRECCIÓN DE PROYECCIÓN DEL PATRIMONIO CULTURAL

OEI.01 FORTALECER LA IDENTIDAD Y LA APROPIACIÓN SOCIAL DEL PATRIMONIO CULTURAL DE LA POBLACIÓN

AEI.01.01 Espacios de sensibilización sobre el patrimonio cultural permanente dirigidos a la ciudadanía

COD.	Actividad Operativa / Inversiones	Ubigeo	U.M.	Prioridad	Meta	PROGRAMACION												Total Anual
						1	2	3	4	5	6	7	8	9	10	11	12	
AOI00136600067	DIFUSION Y PROMOCION DEL PATRIMONIO CULTURAL - PROYECCION DEL PATRIMONIO	150114 : LA MOLINA	259 : PERSONA INFORMADA	1 : Muy Alta	Fisico	4612	4612	5642	5662	5642	7662	7683	7662	6641	7692	5671	5672	74853
					Financiero S/.	43,587.11	39,621.64	48,110.97	101,908.82	104,355.92	83,240.38	50,840.38	55,539.38	51,542.38	75,057.98	47,086.67	110,346.37	811,238.00

TOTAL FINANCIERO S/. 18,078,383.00

U.M. = Unidad de Medida.
Nota : La Prioridad se determinarÃ¡ en la ComisiÃ³n de Planeamiento EstratÃ©gico

FIRMA

PERÚ | Ministerio de Cultura

Unidad Ejecutora 005

Naylamp

Anexo B-5
PLAN OPERATIVO INSTITUCIONAL FÍSICA Y FINANCIERA (Seguimiento)
Año : 2026

Periodo PEI : 2025 - 2030
Nivel de Gobierno : E - GOBIERNO NACIONAL
Sector : 03 - CULTURA
Pliego : 003 - M. DE CULTURA
Unidad Ejecutora : 001369 - MC- NAYLAMP - LAMBAYEQUE -

Centro de Costo: 1.1 - DIRECCIÓN EJECUTIVA

OEI.07 FORTALECER LA GESTIÓN INSTITUCIONAL

AEI.07.01 Gestión administrativa y operativa efectiva en la entidad

COD.	Actividad Operativa / Inversiones	Ubigeo	U.M.	Prioridad	Meta	PROGRAMACION												Total Anual
						1	2	3	4	5	6	7	8	9	10	11	12	
AOI00136900024	GESTION ADMINISTRATIVA DE LA DIRECCION EJECUTIVA	140101 : CHICLAYO	001 : ACCION	1 : Muy Alta	Fisico	8	8	8	8	8	8	8	8	8	8	8	8	96
					Financiero S/.	10,999.93	11,180.03	10,911.26	13,805.29	13,080.01	10,603.00	24,082.00	10,203.00	10,692.00	10,591.00	11,926.00	35,185.48	173,259.00

Centro de Costo: 1.2 - OFICINA DE ADMINISTRACIÓN

OEI.07 FORTALECER LA GESTIÓN INSTITUCIONAL

AEI.07.01 Gestión administrativa y operativa efectiva en la entidad

COD.	Actividad Operativa / Inversiones	Ubigeo	U.M.	Prioridad	Meta	PROGRAMACION												Total Anual
						1	2	3	4	5	6	7	8	9	10	11	12	
AOI00136900025	GESTION DE LA ADMINISTRACION DE LA UNIDAD EJECUTORA 005	140101 : CHICLAYO	001 : ACCION	1 : Muy Alta	Fisico	8	8	8	8	8	8	8	8	8	8	8	8	96
					Financiero S/.	70,311.42	61,069.97	71,092.07	97,235.37	70,831.12	103,802.53	134,461.85	118,252.75	78,880.75	59,846.25	62,762.35	264,659.57	1,193,206.00
AOI00136900072	PAGO DE CUOTAS DEL REPRO -AFP	140301 : LAMBAYEQUE	001 : ACCION	1 : Muy Alta	Fisico	1	1	1	1	1	1	1	1	1	1	1	1	12
					Financiero S/.	0.00	1,510.98	0.00	1,510.98	755.49	755.50	755.50	755.50	755.50	755.50	755.52	755.53	9,066.00
AOI00136900075	GESTION DE LA ADMINISTRACION DE LA UNIDAD EJECUTORA 005-CAS	140101 : CHICLAYO	001 : ACCION	3 : Muy Alta	Fisico	0	0	0	0	0	0	0	0	0	0	0	1	1
					Financiero S/.	0.00	0.00	0.00	0.00	0.00	0.00	0.00	0.00	0.00	0.00	0.00	189,264.00	189,264.00
AOI00136900076	GESTION ADMINISTRATIVA PARA EL PAGO DE NEGOCIACION COLECTIVA	140101 : CHICLAYO	001 : ACCION	3 : Muy Alta	Fisico	0	0	0	1	0	0	1	0	0	0	0	0	2
					Financiero S/.	0.00	0.00	0.00	0.00	0.00	0.00	10,619.00	0.00	0.00	0.00	0.00	15,000.00	25,619.00

Centro de Costo: 1.3 - OFICINA DE ASESORÍA JURÍDICA

OEI.07 FORTALECER LA GESTIÓN INSTITUCIONAL

AEI.07.01 Gestión administrativa y operativa efectiva en la entidad

COD.	Actividad Operativa / Inversiones	Ubigeo	U.M.	Prioridad	Meta	PROGRAMACION												Total Anual
						1	2	3	4	5	6	7	8	9	10	11	12	
AOI00136900026	GESTION DE LA OFICINA DE ASESORIA JURIDICA UE005	140101 : CHICLAYO	001 : ACCION	1 : Muy Alta	Fisico	7	9	0	0	7	7	7	7	7	7	7	7	72
					Financiero S/.	12,174.38	12,010.58	12,168.65	12,214.50	19,977.48	11,778.00	13,719.00	12,028.00	11,778.00	11,778.00	11,786.50	14,794.91	156,208.00

Centro de Costo: 1.4 - OFICINA DE PLANEAMIENTO Y PRESUPUESTO

OEI.07 FORTALECER LA GESTIÓN INSTITUCIONAL

AEI.07.01 Gestión administrativa y operativa efectiva en la entidad

COD.	Actividad Operativa / Inversiones	Ubigeo	U.M.	Prioridad	Meta	PROGRAMACION												Total Anual
						1	2	3	4	5	6	7	8	9	10	11	12	
AOI00136900028	GESTION DE LA OFICINA DE PLANEAMIENTO Y PRESUPUESTO	140101 : CHICLAYO	001 : ACCION	1 : Muy Alta	Fisico	2	3	2	2	2	2	3	3	2	2	2	2	27
					Financiero S/.	0.00	0.00	0.00	3,044.13	6,568.24	6,017.00	6,827.00	6,017.00	7,044.33	7,344.33	7,044.34	3,870.63	53,777.00

Centro de Costo: 1.6 - OFICINA DE RECURSOS HUMANOS

OEI.07 FORTALECER LA GESTIÓN INSTITUCIONAL

AEI.07.01 Gestión administrativa y operativa efectiva en la entidad

COD.	Actividad Operativa / Inversiones	Ubigeo	U.M.	Prioridad	Meta	PROGRAMACION												Total Anual
						1	2	3	4	5	6	7	8	9	10	11	12	
AOI00136900031	GESTION DE RECURSOS HUMANOS DE LA UE005	140101 : CHICLAYO	001 : ACCION	1 : Muy Alta	Fisico	0	0	1	0	1	0	1	0	1	0	0	0	4
					Financiero S/.	14,000.00	0.00	0.00	0.00	0.00	5,711.08	41,311.08	4,711.08	1,885.17	4,711.08	4,711.08	59,861.43	136,902.00
AOI00136900074	ELABORACION DE PLANILLAS DE LOS PENSIONISTAS	140301 : LAMBAYEQUE	137 : PLANILLA	1 : Muy Alta	Fisico	1	1	1	1	1	1	1	1	1	1	1	1	12

Financiero S/.	1,016.79	676.79	646.79	646.79	646.79	616.79	916.79	616.79	616.79	616.79	616.79	1,128.31	8,763.00

Centro de Costo: 1.7 - OFICINA DE GESTIÓN DE PROYECTOS DE INVERSIÓN

OEI.07 FORTALECER LA GESTIÓN INSTITUCIONAL

AEI.07.01 Gestión administrativa y operativa efectiva en la entidad

COD.	Actividad Operativa / Inversiones	Ubigeo	U.M.	Prioridad	Meta	PROGRAMACION 1	2	3	4	5	6	7	8	9	10	11	12	Total Anual
AOI00136900032	GESTIÓN ADMINISTRATIVA DE LA UNIDAD DE INFRAESTRUCTURA Y PROYECTOS	140101 : CHICLAYO	001 : ACCION	1 : Muy Alta	Fisico	2	2	2	3	2	2	5	2	3	4	3	2	32
					Financiero S/.	22,359.94	16,503.27	13,772.85	17,997.45	17,176.42	23,321.00	115,652.50	23,646.59	26,453.00	25,633.00	26,793.00	87,550.98	416,860.00

Centro de Costo: 1.8 - UNIDAD DE EJECUCIÓN DE INVERSIONES

OEI.02 OPTIMIZAR LA GESTIÓN INTEGRAL DEL PATRIMONIO CULTURAL EN BENEFICIO DE LA POBLACIÓN

AEI.02.03 BIENES DEL PATRIMONIO CULTURAL DE LA NACIÓN PROTEGIDOS EN BENEFICIO DE LA POBLACIÓN

COD.	Actividad Operativa / Inversiones	Ubigeo	U.M.	Prioridad	Meta	PROGRAMACION 1	2	3	4	5	6	7	8	9	10	11	12	Total Anual
AOI00136900002	INVESTIGACION ARQUEOLOGICA DEL PROYECTO HUACA BANDERA-2251234	140309 : PACORA	069 : M2	1 : Muy Alta	Fisico	0	0	50	50	50	0	0	0	0	0	0	0	150
					Financiero S/.	0.00	4,500.00	10,500.00	0.00	0.00	50,000.00	50,000.00	50,000.00	0.00	50,000.00	50,000.00	85,000.00	350,000.00
AOI00136900003	INVESTIGACION ARQUEOLOGICA DEL PROYECTO HUACA GAVILANES-2259182	140312 : TUCUME	069 : M2	1 : Muy Alta	Fisico	0	0	100	100	100	0	0	0	0	0	0	0	300
					Financiero S/.	0.00	4,500.00	10,500.00	0.00	0.00	42,000.00	42,000.00	40,000.00	0.00	0.00	0.00	211,000.00	350,000.00
AOI00136900004	INVESTIGACION ARQUEOLOGICA DEL PROYECTO HUACA SANTA ROSA-2317034	140119 : PUCALA	069 : M2	1 : Muy Alta	Fisico	0	0	0	100	100	100	0	0	0	0	0	0	300
					Financiero S/.	0.00	0.00	0.00	0.00	0.00	0.00	196,500.00	0.00	0.00	0.00	0.00	13,500.00	210,000.00
AOI00136900005	INVESTIGACION ARQUEOLOGICA DEL PROYECTO BOSQUE DE POMAC-2492469	140205 : PITIPO	069 : M2	1 : Muy Alta	Fisico	0	0	0	125	125	125	125	0	0	0	0	0	500
					Financiero S/.	0.00	0.00	0.00	47,250.00	0.00	0.00	125,380.00	0.00	0.00	0.00	0.00	0.00	172,630.00
AOI00136900073	MEJORAMIENTO Y CONSTRUCCION DE UNA INFRAESTRUCTURA PARA EL MUSEO NACIONAL SICAN II ETAPA - 2144074	140201 : FERRENAFE	069 : M2	1 : Muy Alta	Fisico	0	80	70	91	80	80	90	80	90	70	70	0	801
					Financiero S/.	4,406.11	3,500.00	13,100.00	316,594.01	1,074,309.58	718,665.00	718,665.00	4,448,957.00	718,665.00	718,665.00	718,672.00	1,045,801.30	10,500,000.00

OEI.07 FORTALECER LA GESTIÓN INSTITUCIONAL

AEI.07.01 Gestión administrativa y operativa efectiva en la entidad

COD.	Actividad Operativa / Inversiones	Ubigeo	U.M.	Prioridad	Meta	PROGRAMACION 1	2	3	4	5	6	7	8	9	10	11	12	Total Anual
AOI00136900077	CONTROL CONCURRENTE PARA EL PROYECTO BOSQUE DE POMAC-2492469	140301 : LAMBAYEQUE	001 : ACCION	3 : Muy Alta	Fisico	0	0	0	0	1	0	0	0	0	0	0	0	1
					Financiero S/.	0.00	0.00	0.00	0.00	97,370.00	0.00	0.00	0.00	0.00	0.00	0.00	0.00	97,370.00

Centro de Costo: 2.1 - MUSEO TUMBAS REALES DE SIPAN

OEI.01 FORTALECER LA IDENTIDAD Y LA APROPIACIÓN SOCIAL DEL PATRIMONIO CULTURAL DE LA POBLACIÓN

AEI.01.01 Espacios de sensibilización sobre el patrimonio cultural permanente dirigidos a la ciudadanía

COD.	Actividad Operativa / Inversiones	Ubigeo	U.M.	Prioridad	Meta	PROGRAMACION 1	2	3	4	5	6	7	8	9	10	11	12	Total Anual
AOI00136900040	DIFUSION Y PROMOCION DEL PATRIMONIO CULTURAL	140301 : LAMBAYEQUE	259 : PERSONA INFORMADA	1 : Muy Alta	Fisico	0	0	0	0	120	0	200	0	0	0	300	0	620
					Financiero S/.	2,552.56	3,371.77	2,576.48	2,576.31	2,561.70	2,884.75	3,184.75	2,884.75	2,884.75	2,884.75	2,884.73	3,969.70	35,217.00

OEI.01 FORTALECER LA IDENTIDAD Y LA APROPIACIÓN SOCIAL DEL PATRIMONIO CULTURAL DE LA POBLACIÓN

AEI.01.04 Servicio de interpretación del patrimonio cultural accesible e inclusivo en beneficio de la población

COD.	Actividad Operativa / Inversiones	Ubigeo	U.M.	Prioridad	Meta	PROGRAMACION 1	2	3	4	5	6	7	8	9	10	11	12	Total Anual
AOI00136900039	INTERVENCION EN LA INFRAESTRUCTURA Y EQUIPAMIENTO DE LOS MUSEOS Y DEPOSITOS	140301 : LAMBAYEQUE	065 : INTERVENCION	1 : Muy Alta	Fisico	3	4	3	3	4	4	4	3	3	3	3	3	40
					Financiero S/.	22,353.75	8,650.65	27,650.65	33,404.90	25,725.41	51,424.17	67,598.84	59,337.84	49,598.84	31,682.17	31,682.17	176,461.66	585,571.05

OEI.02 OPTIMIZAR LA GESTIÓN INTEGRAL DEL PATRIMONIO CULTURAL EN BENEFICIO DE LA POBLACIÓN

AEI.02.01 Declaratoria del patrimonio cultural de la nación permanente en beneficio de la población

COD.	Actividad Operativa / Inversiones	Ubigeo	U.M.	Prioridad	Meta	PROGRAMACION 1	2	3	4	5	6	7	8	9	10	11	12	Total Anual
AOI00136900036	ACTUALIZACION Y VERIFICACION DEL INVENTARIO DE LAS COLECCIONES BIENES CULTURALES MUEBLES	140301 : LAMBAYEQUE	248 : REPORTE	1 : Muy Alta	Fisico	0	1	2	1	1	1	0	1	1	1	1	0	10
					Financiero S/.	9,919.55	8,723.58	8,731.72	16,332.67	12,877.73	9,016.00	11,916.00	10,516.00	10,516.00	4,000.00	1,539.05	7,176.70	111,265.00
AOI00136900037	REGISTRO DEL BIEN DECLARADO EN EL SISTEMA DE REGISTRO INTEGRADO DEL PATRIMONIO CULTURAL - SIPAC	140301 : LAMBAYEQUE	112 : UNIDAD	1 : Muy Alta	Fisico	10	10	10	10	10	10	10	10	10	10	10	10	120
					Financiero S/.	3,027.52	3,169.00	3,086.94	3,086.94	2,991.47	2,981.00	3,281.00	2,981.00	2,981.00	2,981.00	2,981.00	2,824.13	36,372.00

OEI.02 OPTIMIZAR LA GESTIÓN INTEGRAL DEL PATRIMONIO CULTURAL EN BENEFICIO DE LA POBLACIÓN

AEI.02.03 BIENES DEL PATRIMONIO CULTURAL DE LA NACIÓN PROTEGIDOS EN BENEFICIO DE LA POBLACIÓN

COD.	Actividad Operativa / Inversiones	Ubigeo	U.M.	Prioridad	Meta	PROGRAMACION 1	2	3	4	5	6	7	8	9	10	11	12	Total Anual
AOI00136900038	CONSERVACION Y RESTAURACION DE BIENES CULTURALES MUEBLES	140301 : LAMBAYEQUE	530 : BIEN	1 : Muy Alta	Fisico	0	0	0	0	19	1	1	1	1	1	0	50	74
					Financiero S/.	25,090.84	29,252.59	42,505.08	53,037.87	41,925.18	33,072.67	50,145.23	36,430.67	30,096.67	32,597.67	31,205.89	162,616.59	567,976.95

OEI.07 FORTALECER LA GESTIÓN INSTITUCIONAL

AEI.07.01 Gestión administrativa y operativa efectiva en la entidad

COD.	Actividad Operativa / Inversiones	Ubigeo	U.M.	Prioridad	Meta	PROGRAMACION 1	2	3	4	5	6	7	8	9	10	11	12	Total Anual
AOI00136900033	GESTION OPERATIVA Y ADMINISTRATIVA DEL MUSEO TUMBAS REALES DE SIPAN	140301 : LAMBAYEQUE	001 : ACCION	1 : Muy Alta	Fisico	4	4	4	4	4	4	4	4	4	4	4	4	48
					Financiero S/.	44,197.97	44,920.73	43,830.69	55,642.00	43,756.80	47,637.90	55,647.90	47,934.10	46,345.90	47,527.90	46,565.30	32,062.81	556,070.00

Centro de Costo: 2.2 - MUSEO NACIONAL DE SICÁN

OEI.01 FORTALECER LA IDENTIDAD Y LA APROPIACIÓN SOCIAL DEL PATRIMONIO CULTURAL DE LA POBLACIÓN

AEI.01.01 Espacios de sensibilización sobre el patrimonio cultural permanente dirigidos a la ciudadanía

COD.	Actividad Operativa / Inversiones	Ubigeo	U.M.	Prioridad	Meta	PROGRAMACION 1	2	3	4	5	6	7	8	9	10	11	12	Total Anual
AOI00136900047	DIFUSION Y PROMOCION DEL PATRIMONIO CULTURAL	140201 : FERRENAFE	259 : PERSONA INFORMADA	1 : Muy Alta	Fisico	0	0	30	30	1000	30	0	30	30	0	30	0	1180
					Financiero S/.	0.00	0.00	0.00	2,500.00	2,500.00	4,933.33	4,933.33	4,933.33	4,933.33	4,933.33	7,783.35	21,750.00	59,200.00

OEI.01 FORTALECER LA IDENTIDAD Y LA APROPIACIÓN SOCIAL DEL PATRIMONIO CULTURAL DE LA POBLACIÓN

AEI.01.04 Servicio de interpretación del patrimonio cultural accesible e inclusivo en beneficio de la población

COD.	Actividad Operativa / Inversiones	Ubigeo	U.M.	Prioridad	Meta	PROGRAMACION 1	2	3	4	5	6	7	8	9	10	11	12	Total Anual
AOI00136900046	INTERVENCION EN LA INFRAESTRUCTURA Y EQUIPAMIENTO DE LOS MUSEOS Y DEPOSITOS	140201 : FERRENAFE	065 : INTERVENCION	1 : Muy Alta	Fisico	0	0	1	1	0	1	0	1	0	1	0	0	5
					Financiero S/.	12,796.85	13,682.65	22,531.95	41,734.55	27,103.65	28,650.25	31,650.25	24,133.33	24,133.33	20,408.18	18,775.00	83,272.51	348,872.50

OEI.02 OPTIMIZAR LA GESTIÓN INTEGRAL DEL PATRIMONIO CULTURAL EN BENEFICIO DE LA POBLACIÓN

AEI.02.01 Declaratoria del patrimonio cultural de la nación permanente en beneficio de la población

COD.	Actividad Operativa / Inversiones	Ubigeo	U.M.	Prioridad	Meta	PROGRAMACION 1	2	3	4	5	6	7	8	9	10	11	12	Total Anual
AOI00136900043	ACTUALIZACION Y VERIFICACION DEL INVENTARIO DE LAS COLECCIONES BIENES CULTURALES MUEBLES	140201 : FERRENAFE	248 : REPORTE	1 : Muy Alta	Fisico	0	0	0	0	0	0	1	0	0	0	0	0	1
					Financiero S/.	0.00	0.00	0.00	1,500.00	0.00	2,000.00	1,000.00	0.00	0.00	0.00	2,000.00	2,500.00	9,000.00
AOI00136900044	REGISTRO DEL BIEN DECLARADO EN EL SISTEMA DE REGISTRO INTEGRADO DEL PATRIMONIO CULTURAL - SIPAC	140201 : FERRENAFE	112 : UNIDAD	1 : Muy Alta	Fisico	10	10	10	10	10	10	10	10	10	10	10	10	120
					Financiero S/.	5,799.69	5,753.55	5,670.41	5,818.91	5,817.41	5,579.00	6,179.00	5,579.00	5,579.00	5,579.00	5,577.00	5,516.02	68,447.99

OEI.02 OPTIMIZAR LA GESTIÓN INTEGRAL DEL PATRIMONIO CULTURAL EN BENEFICIO DE LA POBLACIÓN

AEI.02.03 BIENES DEL PATRIMONIO CULTURAL DE LA NACIÓN PROTEGIDOS EN BENEFICIO DE LA POBLACIÓN

COD.	Actividad Operativa / Inversiones	Ubigeo	U.M.	Prioridad	Meta	PROGRAMACION 1	2	3	4	5	6	7	8	9	10	11	12	Total Anual
AOI00136900045	CONSERVACION Y RESTAURACION DE BIENES CULTURALES MUEBLES	140201 : FERRENAFE	530 : BIEN	1 : Muy Alta	Fisico	0	0	0	1	0	0	1	0	0	0	1	0	3
					Financiero S/.	0.00	2,315.00	2,315.00	3,266.00	2,315.00	4,275.00	6,275.00	4,275.00	4,275.00	4,275.00	8,275.00	15,577.50	57,438.50

OEI.07 FORTALECER LA GESTIÓN INSTITUCIONAL

AEI.07.01 Gestión administrativa y operativa efectiva en la entidad

COD.	Actividad Operativa / Inversiones	Ubigeo	U.M.	Prioridad	Meta	PROGRAMACION 1	2	3	4	5	6	7	8	9	10	11	12	Total Anual
AOI00136900042	GESTION OPERATIVA Y ADMINISTRATIVA DEL MUSEO NACIONAL SICÁN	140201 : FERRENAFE	001 : ACCION	1 : Muy Alta	Fisico	0	0	7	0	0	7	0	0	7	0	0	7	28
					Financiero S/.	39,948.34	39,928.39	33,178.81	35,086.74	51,621.81	39,005.00	39,747.00	36,495.00	37,145.00	28,589.00	42,359.00	68,175.91	491,280.00

Centro de Costo: 2.3 - MUSEO DE SITIO HUACA RAJADA SIPAN

OEI.01 FORTALECER LA IDENTIDAD Y LA APROPIACIÓN SOCIAL DEL PATRIMONIO CULTURAL DE LA POBLACIÓN

AEI.01.01 Espacios de sensibilización sobre el patrimonio cultural permanente dirigidos a la ciudadanía

COD.	Actividad Operativa / Inversiones	Ubigeo	U.M.	Prioridad	Meta	PROGRAMACION 1	2	3	4	5	6	7	8	9	10	11	12	Total Anual
AOI00136900052	DIFUSION Y PROMOCION DEL PATRIMONIO CULTURAL	140115 : SANA	259 : PERSONA INFORMADA	1 : Muy Alta	Fisico	300	300	300	300	300	300	300	300	300	300	100	300	3400
					Financiero S/.	3,587.19	3,582.07	3,586.01	3,585.54	6,082.50	5,303.42	8,603.42	5,303.42	5,303.42	5,303.42	1,628.00	14,764.59	66,633.00

OEI.01 FORTALECER LA IDENTIDAD Y LA APROPIACIÓN SOCIAL DEL PATRIMONIO CULTURAL DE LA POBLACIÓN

AEI.01.04 Servicio de interpretación del patrimonio cultural accesible e inclusivo en beneficio de la población

COD.	Actividad Operativa / Inversiones	Ubigeo	U.M.	Prioridad	Meta	PROGRAMACION 1	2	3	4	5	6	7	8	9	10	11	12	Total Anual

AOI00136900051	INTERVENCION EN LA INFRAESTRUCTURA Y EQUIPAMIENTO DE LOS MUSEOS Y DEPOSITOS	140115 : SANA	065 : INTERVENCION	1 : Muy Alta	Fisico	0	0	1	0	0	1	0	0	0	0	0	0	2
					Financiero S/.	3,331.18	3,156.35	3,050.39	5,830.05	21,136.89	17,355.75	41,184.25	2,524.75	22,524.75	2,524.75	6,224.75	102,092.15	230,936.01

OEI.02 OPTIMIZAR LA GESTIÓN INTEGRAL DEL PATRIMONIO CULTURAL EN BENEFICIO DE LA POBLACIÓN

AEI.02.01 Declaratoria del patrimonio cultural de la nación permanente en beneficio de la población

COD.	Actividad Operativa / Inversiones	Ubigeo	U.M.	Prioridad	Meta	PROGRAMACION												Total Anual
						1	2	3	4	5	6	7	8	9	10	11	12	
AOI00136900049	REGISTRO DEL BIEN DECLARADO EN EL SISTEMA DE REGISTRO INTEGRADO DEL PATRIMONIO CULTURAL - SIPAC	140115 : SANA	112 : UNIDAD	1 : Muy Alta	Fisico	15	30	30	30	30	30	30	30	30	30	30	15	330
					Financiero S/.	3,287.19	3,182.82	3,184.80	3,389.07	3,243.11	3,451.00	3,751.00	3,451.00	3,351.00	3,451.00	3,448.00	4,182.01	41,372.00

OEI.02 OPTIMIZAR LA GESTIÓN INTEGRAL DEL PATRIMONIO CULTURAL EN BENEFICIO DE LA POBLACIÓN

AEI.02.03 BIENES DEL PATRIMONIO CULTURAL DE LA NACIÓN PROTEGIDOS EN BENEFICIO DE LA POBLACIÓN

COD.	Actividad Operativa / Inversiones	Ubigeo	U.M.	Prioridad	Meta	PROGRAMACION												Total Anual
						1	2	3	4	5	6	7	8	9	10	11	12	
AOI00136900050	CONSERVACION Y RESTAURACION DE BIENES CULTURALES MUEBLES	140115 : SANA	530 : BIEN	1 : Muy Alta	Fisico	13	13	13	0	13	13	7	13	0	13	7	13	118
					Financiero S/.	7,144.85	2,949.75	10,420.90	9,767.56	26,070.78	21,155.75	28,484.25	16,324.75	6,324.75	6,324.75	6,324.75	80,798.15	222,090.99

OEI.07 FORTALECER LA GESTIÓN INSTITUCIONAL

AEI.07.01 Gestión administrativa y operativa efectiva en la entidad

COD.	Actividad Operativa / Inversiones	Ubigeo	U.M.	Prioridad	Meta	PROGRAMACION												Total Anual
						1	2	3	4	5	6	7	8	9	10	11	12	
AOI00136900048	GESTION OPERATIVA Y ADMINISTRATIVA DEL MUSEO DE HUACA RAJADA	140115 : SANA	001 : ACCION	1 : Muy Alta	Fisico	4	4	5	4	4	4	4	4	4	4	4	4	49
					Financiero S/.	28,941.13	29,725.87	32,400.77	33,241.23	33,369.59	26,488.00	31,928.00	26,412.41	31,680.00	37,765.00	40,573.00	28,219.00	380,744.00

Centro de Costo: 2.4 - MUSEO DE SITIO TÚCUME

OEI.01 FORTALECER LA IDENTIDAD Y LA APROPIACIÓN SOCIAL DEL PATRIMONIO CULTURAL DE LA POBLACIÓN

AEI.01.01 Espacios de sensibilización sobre el patrimonio cultural permanente dirigidos a la ciudadanía

COD.	Actividad Operativa / Inversiones	Ubigeo	U.M.	Prioridad	Meta	PROGRAMACION												Total Anual
						1	2	3	4	5	6	7	8	9	10	11	12	
AOI00136900057	DIFUSION Y PROMOCION DEL PATRIMONIO CULTURAL	140312 : TUCUME	259 : PERSONA INFORMADA	1 : Muy Alta	Fisico	970	970	970	970	970	970	970	970	970	970	970	970	11640
					Financiero S/.	7,115.36	7,115.37	7,113.77	7,519.38	7,524.56	9,131.08	10,731.08	9,131.08	9,131.08	9,131.08	9,378.08	26,018.08	119,040.00

OEI.01 FORTALECER LA IDENTIDAD Y LA APROPIACIÓN SOCIAL DEL PATRIMONIO CULTURAL DE LA POBLACIÓN

AEI.01.04 Servicio de interpretación del patrimonio cultural accesible e inclusivo en beneficio de la población

COD.	Actividad Operativa / Inversiones	Ubigeo	U.M.	Prioridad	Meta	PROGRAMACION												Total Anual
						1	2	3	4	5	6	7	8	9	10	11	12	
AOI00136900056	INTERVENCION EN LA INFRAESTRUCTURA Y EQUIPAMIENTO DE LOS MUSEOS Y DEPOSITOS	140312 : TUCUME	065 : INTERVENCION	1 : Muy Alta	Fisico	0	0	1	0	0	1	0	0	1	0	0	1	4
					Financiero S/.	7,593.49	3,587.19	24,629.74	20,316.94	33,145.30	36,791.92	102,950.25	36,291.92	36,291.92	37,791.92	37,291.92	160,950.49	537,633.00

OEI.02 OPTIMIZAR LA GESTIÓN INTEGRAL DEL PATRIMONIO CULTURAL EN BENEFICIO DE LA POBLACIÓN

AEI.02.01 Declaratoria del patrimonio cultural de la nación permanente en beneficio de la población

COD.	Actividad Operativa / Inversiones	Ubigeo	U.M.	Prioridad	Meta	PROGRAMACION												Total Anual
						1	2	3	4	5	6	7	8	9	10	11	12	
AOI00136900054	ACTUALIZACION Y VERIFICACION DEL INVENTARIO DE LAS COLECCIONES BIENES CULTURALES MUEBLES	140312 : TUCUME	248 : REPORTE	1 : Muy Alta	Fisico	0	0	1	0	0	1	1	1	1	1	1	1	8
					Financiero S/.	6,228.38	6,228.38	6,227.91	6,227.91	6,227.91	6,013.00	6,613.00	6,013.00	6,013.00	6,013.00	6,313.00	5,237.51	73,356.00
AOI00136900055	REGISTRO DEL BIEN DECLARADO EN EL SISTEMA DE REGISTRO INTEGRADO DEL PATRIMONIO CULTURAL - SIPAC	140312 : TUCUME	112 : UNIDAD	1 : Muy Alta	Fisico	50	50	50	50	50	50	50	50	100	100	100	100	800
					Financiero S/.	0.00	0.00	1,950.00	1,950.00	1,950.00	1,800.00	3,600.00	1,800.00	1,800.00	1,800.00	1,800.00	3,150.00	21,600.00

OEI.07 FORTALECER LA GESTIÓN INSTITUCIONAL

AEI.07.01 Gestión administrativa y operativa efectiva en la entidad

COD.	Actividad Operativa / Inversiones	Ubigeo	U.M.	Prioridad	Meta	PROGRAMACION												Total Anual
						1	2	3	4	5	6	7	8	9	10	11	12	
AOI00136900053	GESTION OPERATIVA Y ADMINISTRATIVA DEL MUSEO TUCUME	140312 : TUCUME	001 : ACCION	1 : Muy Alta	Fisico	1	1	2	1	1	2	1	1	2	1	1	2	16
					Financiero S/.	34,007.60	33,972.11	36,278.53	34,651.96	36,293.16	39,092.00	43,308.00	36,354.00	44,522.10	33,791.00	35,730.50	67,175.04	475,176.00

Centro de Costo: 2.5 - MUSEO ARQUEOLÓGICO NACIONAL BRUNING

OEI.01 FORTALECER LA IDENTIDAD Y LA APROPIACIÓN SOCIAL DEL PATRIMONIO CULTURAL DE LA POBLACIÓN

AEI.01.01 Espacios de sensibilización sobre el patrimonio cultural permanente dirigidos a la ciudadanía

COD.	Actividad Operativa / Inversiones	Ubigeo	U.M.	Prioridad	Meta	PROGRAMACION												Total Anual
						1	2	3	4	5	6	7	8	9	10	11	12	
AOI00136900064	DIFUSION Y PROMOCION DEL PATRIMONIO CULTURAL	140301 : LAMBAYEQUE	259 : PERSONA INFORMADA	1 : Muy Alta	Fisico	0	0	0	0	200	0	300	0	0	0	0	300	800
					Financiero S/.	0.00	0.00	0.00	0.00	0.00	500.00	1,000.00	500.00	500.00	500.00	500.00	2,500.00	6,000.00

OEI.01 FORTALECER LA IDENTIDAD Y LA APROPIACIÓN SOCIAL DEL PATRIMONIO CULTURAL DE LA POBLACIÓN

AEI.01.04 Servicio de interpretación del patrimonio cultural accesible e inclusivo en beneficio de la población

COD.	Actividad Operativa / Inversiones	Ubigeo	U.M.	Prioridad	Meta	PROGRAMACION 1	2	3	4	5	6	7	8	9	10	11	12	Total Anual
AOI00136900062	INTERVENCION EN LA INFRAESTRUCTURA Y EQUIPAMIENTO DE LOS MUSEOS Y DEPOSITOS	140301 : LAMBAYEQUE	065 : INTERVENCION	1 : Muy Alta	Fisico	0	0	1	0	2	0	0	0	0	0	0	0	3
					Financiero S/.	1,912.20	0.00	6,261.40	25,902.90	43,528.07	17,742.00	25,342.00	17,742.00	2,534.00	2,534.00	2,534.00	37,066.43	183,099.00

OEI.02 OPTIMIZAR LA GESTIÓN INTEGRAL DEL PATRIMONIO CULTURAL EN BENEFICIO DE LA POBLACIÓN

AEI.02.01 Declaratoria del patrimonio cultural de la nación permanente en beneficio de la población

COD.	Actividad Operativa / Inversiones	Ubigeo	U.M.	Prioridad	Meta	PROGRAMACION 1	2	3	4	5	6	7	8	9	10	11	12	Total Anual
AOI00136900059	ACTUALIZACION Y VERIFICACION DEL INVENTARIO DE LAS COLECCIONES BIENES CULTURALES MUEBLES	140301 : LAMBAYEQUE	248 : REPORTE	1 : Muy Alta	Fisico	0	0	0	1	1	1	1	1	1	1	1	1	9
					Financiero S/.	0.00	0.00	0.00	0.00	0.00	1,650.00	3,300.00	1,650.00	1,700.00	1,700.00	3,350.00	6,650.00	20,000.00
AOI00136900060	REGISTRO DEL BIEN DECLARADO EN EL SISTEMA DE REGISTRO INTEGRADO DEL PATRIMONIO CULTURAL - SIPAC	140301 : LAMBAYEQUE	112 : UNIDAD	1 : Muy Alta	Fisico	20	20	20	20	20	20	20	20	20	20	20	250	470
					Financiero S/.	4,646.50	4,646.50	4,807.43	4,807.29	17,407.29	20,046.50	5,096.50	4,646.50	4,646.50	4,646.50	4,646.50	6,707.45	86,751.46
AOI00136900061	ELABORACION DE LA PROPUESTA DE EXPEDIENTE DE DECLARATORIA COMO PATRIMONIO CULTURAL DE LA NACION	140301 : LAMBAYEQUE	054 : EXPEDIENTE TECNICO	1 : Muy Alta	Fisico	0	0	0	0	0	0	0	0	0	0	0	1	1
					Financiero S/.	4,955.19	4,961.90	4,807.42	4,807.29	4,807.29	4,646.50	5,096.50	4,646.50	4,646.50	4,646.50	4,646.50	4,307.45	56,975.54

OEI.02 OPTIMIZAR LA GESTIÓN INTEGRAL DEL PATRIMONIO CULTURAL EN BENEFICIO DE LA POBLACIÓN

AEI.02.03 BIENES DEL PATRIMONIO CULTURAL DE LA NACIÓN PROTEGIDOS EN BENEFICIO DE LA POBLACIÓN

COD.	Actividad Operativa / Inversiones	Ubigeo	U.M.	Prioridad	Meta	PROGRAMACION 1	2	3	4	5	6	7	8	9	10	11	12	Total Anual
AOI00136900063	CONSERVACION Y RESTAURACION DE BIENES CULTURALES MUEBLES	140301 : LAMBAYEQUE	530 : BIEN	1 : Muy Alta	Fisico	1	3	2	3	1	3	1	3	2	3	1	1	24
					Financiero S/.	21,770.59	19,328.64	18,928.10	17,756.10	16,983.26	27,144.08	41,757.08	27,644.08	27,144.08	27,060.58	5,639.60	90,327.81	341,484.00

OEI.07 FORTALECER LA GESTIÓN INSTITUCIONAL

AEI.07.01 Gestión administrativa y operativa efectiva en la entidad

COD.	Actividad Operativa / Inversiones	Ubigeo	U.M.	Prioridad	Meta	PROGRAMACION 1	2	3	4	5	6	7	8	9	10	11	12	Total Anual
AOI00136900058	GESTION OPERATIVA Y ADMINISTRATIVA DEL MUSEO NACIONAL BRUNING	140301 : LAMBAYEQUE	001 : ACCION	1 : Muy Alta	Fisico	2	2	2	2	2	2	2	2	2	2	2	2	24
					Financiero S/.	32,651.44	35,183.37	34,101.28	45,960.75	34,680.99	30,639.00	37,239.00	31,059.00	31,239.00	30,924.40	32,042.90	46,027.87	421,749.00

Centro de Costo: 2.6 - MUSEO CHOTUNA CHORNANCAP

OEI.01 FORTALECER LA IDENTIDAD Y LA APROPIACIÓN SOCIAL DEL PATRIMONIO CULTURAL DE LA POBLACIÓN

AEI.01.01 Espacios de sensibilización sobre el patrimonio cultural permanente dirigidos a la ciudadanía

COD.	Actividad Operativa / Inversiones	Ubigeo	U.M.	Prioridad	Meta	PROGRAMACION 1	2	3	4	5	6	7	8	9	10	11	12	Total Anual
AOI00136900071	DIFUSION Y PROMOCION DEL PATRIMONIO CULTURAL	140311 : SAN JOSE	259 : PERSONA INFORMADA	1 : Muy Alta	Fisico	90	90	160	130	561	130	410	130	560	130	260	430	3081
					Financiero S/.	0.00	0.00	0.00	0.00	2,500.00	416.67	416.67	416.67	416.67	416.67	416.65	2,000.00	7,000.00

OEI.01 FORTALECER LA IDENTIDAD Y LA APROPIACIÓN SOCIAL DEL PATRIMONIO CULTURAL DE LA POBLACIÓN

AEI.01.04 Servicio de interpretación del patrimonio cultural accesible e inclusivo en beneficio de la población

COD.	Actividad Operativa / Inversiones	Ubigeo	U.M.	Prioridad	Meta	PROGRAMACION 1	2	3	4	5	6	7	8	9	10	11	12	Total Anual
AOI00136900069	INTERVENCION EN LA INFRAESTRUCTURA Y EQUIPAMIENTO DE LOS MUSEOS Y DEPOSITOS	140311 : SAN JOSE	065 : INTERVENCION	1 : Muy Alta	Fisico	1	0	2	1	0	1	1	1	1	1	0	1	10
					Financiero S/.	0.00	0.00	828.60	47,155.80	7,080.80	18,844.25	36,899.25	15,844.25	15,844.25	15,844.25	15,844.25	50,171.30	224,357.00

OEI.02 OPTIMIZAR LA GESTIÓN INTEGRAL DEL PATRIMONIO CULTURAL EN BENEFICIO DE LA POBLACIÓN

AEI.02.01 Declaratoria del patrimonio cultural de la nación permanente en beneficio de la población

COD.	Actividad Operativa / Inversiones	Ubigeo	U.M.	Prioridad	Meta	PROGRAMACION 1	2	3	4	5	6	7	8	9	10	11	12	Total Anual
AOI00136900066	ACTUALIZACION Y VERIFICACION DEL INVENTARIO DE LAS COLECCIONES BIENES CULTURALES MUEBLES	140311 : SAN JOSE	248 : REPORTE	1 : Muy Alta	Fisico	0	0	0	0	0	1	0	0	0	0	0	0	1
					Financiero S/.	2,140.24	2,139.15	2,140.97	2,185.30	2,250.96	2,039.00	2,356.00	2,039.00	2,039.00	2,039.00	2,039.00	1,944.38	25,352.00
AOI00136900067	REGISTRO DEL BIEN DECLARADO EN EL SISTEMA DE REGISTRO INTEGRADO DEL PATRIMONIO CULTURAL - SIPAC	140311 : SAN JOSE	112 : UNIDAD	1 : Muy Alta	Fisico	20	20	20	20	20	20	20	20	20	20	20	20	240
					Financiero S/.	2,041.00	2,041.00	2,043.48	1,993.48	2,043.38	1,990.00	2,140.00	1,990.00	1,990.00	1,990.00	1,990.00	1,878.40	24,130.74
AOI00136900068	ELABORACION DE LA PROPUESTA EXPEDIENTE DE DECLARATORIA COMO PATRIMONIO CULTURAL DE LA NACION	140311 : SAN JOSE	054 : EXPEDIENTE TECNICO	1 : Muy Alta	Fisico	0	0	1	0	0	0	0	0	0	0	0	0	1
					Financiero S/.	2,046.19	2,046.19	2,043.46	2,093.46	2,043.57	1,990.00	2,140.00	1,990.00	1,990.00	1,990.00	1,990.00	1,878.40	24,241.27

OEI.02 OPTIMIZAR LA GESTIÓN INTEGRAL DEL PATRIMONIO CULTURAL EN BENEFICIO DE LA POBLACIÓN

AEI.02.03 BIENES DEL PATRIMONIO CULTURAL DE LA NACIÓN PROTEGIDOS EN BENEFICIO DE LA POBLACIÓN

COD.	Actividad Operativa / Inversiones	Ubigeo	U.M.	Prioridad	Meta	PROGRAMACION 1	2	3	4	5	6	7	8	9	10	11	12	Total Anual

AOI00136900070	CONSERVACION Y RESTAURACION DE BIENES CULTURALES MUEBLES	140311 : SAN JOSE	530 : BIEN	1 : Muy Alta	Fisico	1	1	1	1	1	1	1	1	1	1	1	1	12
					Financiero S/.	5,041.19	4,615.19	4,640.97	4,640.97	9,840.97	12,305.75	16,939.09	11,557.75	13,805.75	12,305.75	12,305.75	35,548.87	143,548.00

OEI.07 FORTALECER LA GESTIÓN INSTITUCIONAL

AEI.07.01 Gestión administrativa y operativa efectiva en la entidad

COD.	Actividad Operativa / Inversiones	Ubigeo	U.M.	Prioridad	Meta	PROGRAMACION												Total Anual
						1	2	3	4	5	6	7	8	9	10	11	12	
AOI00136900065	GESTION OPERATIVA Y ADMINISTRATIVA DEL MUSEO CHOTUNA-CHORNANCAP	140311 : SAN JOSE	001 : ACCION	1 : Muy Alta	Fisico	2	2	2	2	2	2	2	2	2	2	2	2	24
					Financiero S/.	21,209.66	22,926.46	21,202.28	21,376.77	21,207.19	22,366.00	23,499.00	20,584.50	21,021.00	20,766.64	21,459.30	21,862.20	259,481.00

TOTAL FINANCIERO S/. 20,962,385.00

U.M. = Unidad de Medida.

Nota : La Prioridad se determinarÃ¡ en la ComisiÃ³n de Planeamiento EstratÃ©gico

FIRMA

PERÚ | Ministerio de Cultura

Unidad Ejecutora 007

Marcahuamachuco

Anexo B-5
PLAN OPERATIVO INSTITUCIONAL FÍSICA Y FINANCIERA (Seguimiento)
Año : 2026

Periodo PEI : 2025 - 2030
Nivel de Gobierno : E - GOBIERNO NACIONAL
Sector : 03 - CULTURA
Pliego : 003 - M. DE CULTURA
Unidad Ejecutora : 001371 - MC- MARCAHUAMACHUCO -

Centro de Costo: 01.01 - DESPACHO DEL RESPONSABLE

OEI.07 FORTALECER LA GESTIÓN INSTITUCIONAL

AEI.07.01 Gestión administrativa y operativa efectiva en la entidad

COD.	Actividad Operativa / Inversiones	Ubigeo	U.M.	Prioridad	Meta	PROGRAMACION												Total Anual
						1	2	3	4	5	6	7	8	9	10	11	12	
AOI00137100044	GESTIÓN Y SUPERVISIÓN DE LAS ACTIVIDADES Y PROYECTOS A CARGO DE LA UNIDAD EJECUTORA	130901 : HUAMACHUCO	001 : ACCION	1 : Muy Alta	Fisico	1	1	1	1	1	1	1	1	1	1	1	1	12
					Financiero S/.	5,586.94	5,586.94	5,586.94	5,586.94	5,586.94	5,586.94	7,413.94	6,196.94	6,196.94	6,133.94	6,966.94	6,177.66	72,608.00

Centro de Costo: 01.02 - OFICINA DE GESTIÓN DE PROYECTOS

OEI.07 FORTALECER LA GESTIÓN INSTITUCIONAL

AEI.07.01 Gestión administrativa y operativa efectiva en la entidad

COD.	Actividad Operativa / Inversiones	Ubigeo	U.M.	Prioridad	Meta	PROGRAMACION												Total Anual
						1	2	3	4	5	6	7	8	9	10	11	12	
AOI00137100035	GESTION OPERATIVA Y ADMINISTRATIVA DE PROYECTOS DE INTERVENCIONES ARQUEOLOGICAS	130901 : HUAMACHUCO	001 : ACCION	1 : Muy Alta	Fisico	1	1	2	1	1	1	2	2	1	1	2	1	16
					Financiero S/.	14,170.85	16,673.88	28,133.25	32,483.57	34,759.89	35,118.49	55,991.07	31,516.19	30,761.19	30,261.19	30,261.17	29,912.26	370,043.00

Centro de Costo: 01.03 - OFICINA DE ASESORÍA JURÍDICA

OEI.07 FORTALECER LA GESTIÓN INSTITUCIONAL

AEI.07.01 Gestión administrativa y operativa efectiva en la entidad

COD.	Actividad Operativa / Inversiones	Ubigeo	U.M.	Prioridad	Meta	PROGRAMACION												Total Anual
						1	2	3	4	5	6	7	8	9	10	11	12	
AOI00137100045	EMISION DE OPINIONES Y ASESORAMIENTO EN ASUNTOS DE CARÁCTER JURIDICO A LA JEFATURA Y OFICINAS DE LA UNIDAD EJECUTORA 007 MARCAHUAMACHUCO	130901 : HUAMACHUCO	060 : INFORME	1 : Muy Alta	Fisico	0	1	1	1	1	1	1	1	1	1	1	1	11
					Financiero S/.	0.00	2,000.00	2,000.00	2,000.00	0.00	2,000.00	2,000.00	2,000.00	2,000.00	2,000.00	2,000.00	2,000.00	20,000.00

Centro de Costo: 01.04 - OFICINA DE ADMINISTRACIÓN Y FINANZAS

OEI.07 FORTALECER LA GESTIÓN INSTITUCIONAL

AEI.07.01 Gestión administrativa y operativa efectiva en la entidad

COD.	Actividad Operativa / Inversiones	Ubigeo	U.M.	Prioridad	Meta	PROGRAMACION												Total Anual
						1	2	3	4	5	6	7	8	9	10	11	12	
AOI00137100029	GESTIÓN DE LOS PROCESOS ADMINISTRATIVOS INTEGRADOS	130901 : HUAMACHUCO	060 : INFORME	1 : Muy Alta	Fisico	1	1	1	1	1	1	1	1	1	1	1	1	12
					Financiero S/.	22,331.36	25,734.50	23,791.13	23,792.79	26,291.81	29,684.79	40,655.69	49,592.79	32,856.79	40,641.79	30,198.87	35,094.53	380,666.84

Centro de Costo: 01.05 - OFICINA DE PLANEAMIENTO Y PRESUPUESTO

OEI.07 FORTALECER LA GESTIÓN INSTITUCIONAL

AEI.07.01 Gestión administrativa y operativa efectiva en la entidad

COD.	Actividad Operativa / Inversiones	Ubigeo	U.M.	Prioridad	Meta	PROGRAMACION												Total Anual
						1	2	3	4	5	6	7	8	9	10	11	12	
AOI00137100046	PROGRAMACION, FORMULACION, SEGUIMIENTO Y EVALUACION DEL PLAN OPERATIVO INSTITUCIONAL Y DEL PRESUPUESTO INSTITUCIONAL DE DE LA ENTIDAD	130901 : HUAMACHUCO	060 : INFORME	1 : Muy Alta	Fisico	1	1	1	1	1	1	1	1	1	1	1	1	12
					Financiero S/.	0.00	2,200.00	6,000.00	6,000.00	6,000.00	6,000.00	13,320.00	8,610.00	8,450.00	6,308.00	6,000.00	6,000.00	74,888.00

Centro de Costo: 01.06 - UNIDAD DE IMAGEN Y RELACIONES INSTITUCIONALES

OEI.07 FORTALECER LA GESTIÓN INSTITUCIONAL

AEI.07.01 Gestión administrativa y operativa efectiva en la entidad

COD.	Actividad Operativa / Inversiones	Ubigeo	U.M.	Prioridad	Meta	PROGRAMACION												Total Anual
						1	2	3	4	5	6	7	8	9	10	11	12	

AOI00137100048	DIFUSIÓN Y COMUNICACIÓN DE ACTIVIDADES DESARROLLADAS POR LA UNIDAD EJECUTORA	130901 : HUAMACHUCO	060 : INFORME	1 : Muy Alta	Fisico	1	1	1	1	1	1	1	1	1	1	1	1	12
					Financiero S/.	4,586.94	4,586.94	4,586.94	4,586.94	7,135.34	4,586.94	15,258.54	7,586.94	10,508.94	4,666.94	4,586.94	4,887.66	77,566.00

Centro de Costo: 01.07 - UNIDAD DE CONTABILIDAD

OEI.07 FORTALECER LA GESTIÓN INSTITUCIONAL

AEI.07.01 Gestión administrativa y operativa efectiva en la entidad

COD.	Actividad Operativa / Inversiones	Ubigeo	U.M.	Prioridad	Meta	PROGRAMACION												Total Anual
						1	2	3	4	5	6	7	8	9	10	11	12	
AOI00137100030	ELABORACIÓN DE LOS ESTADOS FINANCIEROS Y PRESUPUESTALES DE LA UE	130901 : HUAMACHUCO	060 : INFORME	1 : Muy Alta	Fisico	1	1	1	1	1	1	1	1	1	1	1	1	12
					Financiero S/.	7,573.32	7,586.94	7,586.94	7,586.94	13,586.94	13,586.94	15,197.54	14,197.04	11,197.04	11,147.04	11,197.04	11,207.04	131,650.76

Centro de Costo: 01.10 - UNIDAD DE INVESTIGACIÓN Y CONSERVACIÓN

OEI.02 OPTIMIZAR LA GESTIÓN INTEGRAL DEL PATRIMONIO CULTURAL EN BENEFICIO DE LA POBLACIÓN

AEI.02.03 BIENES DEL PATRIMONIO CULTURAL DE LA NACIÓN PROTEGIDOS EN BENEFICIO DE LA POBLACIÓN

COD.	Actividad Operativa / Inversiones	Ubigeo	U.M.	Prioridad	Meta	PROGRAMACION												Total Anual
						1	2	3	4	5	6	7	8	9	10	11	12	
AOI00137100037	INTERVENCION EN PATRIMONIO CULTURAL INMUEBLE CON FINES DE CONSERVACION	130901 : HUAMACHUCO	530 : BIEN	1 : Muy Alta	Fisico	0	0	0	0	0	0	0	0	0	0	0	4	4
					Financiero S/.	18,330.32	40,260.82	74,926.54	82,268.05	96,348.71	152,197.18	298,190.17	98,217.76	109,845.76	116,317.76	116,317.76	188,514.17	1,391,735.00

Centro de Costo: 01.11 - UNIDAD DE LOGÍSTICA

OEI.07 FORTALECER LA GESTIÓN INSTITUCIONAL

AEI.07.01 Gestión administrativa y operativa efectiva en la entidad

COD.	Actividad Operativa / Inversiones	Ubigeo	U.M.	Prioridad	Meta	PROGRAMACION												Total Anual
						1	2	3	4	5	6	7	8	9	10	11	12	
AOI00137100031	CONTRATACION Y ADQUISCION DE BIENES Y SERVICIOS PARA LA OPERACIÓN DE LA ENTIDAD	130901 : HUAMACHUCO	060 : INFORME	1 : Muy Alta	Fisico	1	1	1	1	1	1	1	1	1	1	1	1	12
					Financiero S/.	14,173.88	24,477.97	17,152.88	17,231.84	21,061.54	27,029.69	48,158.56	45,923.36	42,048.79	32,734.17	34,114.17	58,611.90	382,718.75
AOI00137100032	EJECUCIÓN DEL CONTROL PATRIMONIAL Y ALMACÉN EN LA UNIDAD EJECUTORA 007 MARCAHUAMACHUCO	130901 : HUAMACHUCO	060 : INFORME	1 : Muy Alta	Fisico	1	1	1	1	1	1	1	1	1	1	1	1	12
					Financiero S/.	4,253.40	6,586.94	7,297.94	31,810.90	6,586.80	21,586.94	11,391.97	8,245.20	8,107.20	8,107.20	12,937.20	9,287.38	136,199.07

Centro de Costo: 01.12 - UNIDAD DE PARTICIPACIÓN CIUDADANA E INTEGRACIÓN CULTURAL

OEI.01 FORTALECER LA IDENTIDAD Y LA APROPIACIÓN SOCIAL DEL PATRIMONIO CULTURAL DE LA POBLACIÓN

AEI.01.01 Espacios de sensibilización sobre el patrimonio cultural permanente dirigidos a la ciudadanía

COD.	Actividad Operativa / Inversiones	Ubigeo	U.M.	Prioridad	Meta	PROGRAMACION												Total Anual
						1	2	3	4	5	6	7	8	9	10	11	12	
AOI00137100108	FORTALECIMIENTO DE CAPACIDADES DE AGENTES Y ACTORES CULTURALES	130901 : HUAMACHUCO	259 : PERSONA INFORMADA	3 : Muy Alta	Fisico	0	0	0	15	40	45	45	15	40	0	0	55	255
					Financiero S/.	0.00	0.00	0.00	0.00	0.00	3,000.00	3,875.00	3,500.00	3,000.00	3,000.00	3,500.00	3,000.00	22,875.00

Centro de Costo: 01.14 - UNIDAD DE RECURSOS HUMANOS

OEI.07 FORTALECER LA GESTIÓN INSTITUCIONAL

AEI.07.01 Gestión administrativa y operativa efectiva en la entidad

COD.	Actividad Operativa / Inversiones	Ubigeo	U.M.	Prioridad	Meta	PROGRAMACION												Total Anual
						1	2	3	4	5	6	7	8	9	10	11	12	
AOI00137100033	GESTIÓN DE LOS RECURSOS HUMANOS	130901 : HUAMACHUCO	060 : INFORME	1 : Muy Alta	Fisico	1	1	1	1	1	1	1	1	1	1	1	1	12
					Financiero S/.	0.00	0.00	0.00	6,850.00	0.00	21,383.98	5,676.02	1,500.00	1,500.00	1,500.00	1,500.00	2,000.00	41,910.00
AOI00137100102	GESTIÓN DE RECURSOS HUMANOS DE LA UE007	130901 : HUAMACHUCO	001 : ACCION	1 : Muy Alta	Fisico	0	0	0	0	0	0	1	0	0	0	0	0	1
					Financiero S/.	0.00	0.00	0.00	0.00	0.00	0.00	6,119.00	0.00	0.00	0.00	0.00	0.00	6,119.00
AOI00137100103	IMPLEMENTACIÓN DE LA NEGOCIACIÓN COLECTIVA DE LA UE007	130901 : HUAMACHUCO	001 : ACCION	1 : Muy Alta	Fisico	0	0	0	0	0	0	1	0	0	0	0	0	1
					Financiero S/.	0.00	0.00	0.00	0.00	0.00	0.00	3,808.00	0.00	0.00	0.00	0.00	0.00	3,808.00
AOI00137100105	OTORGAMIENTO DE BONO EXCEPCIONAL	130901 : HUAMACHUCO	001 : ACCION	3 : Muy Alta	Fisico	1	0	0	0	0	0	0	0	0	0	0	0	1
					Financiero S/.	1,900.00	0.00	0.00	0.00	0.00	0.00	0.00	0.00	0.00	0.00	0.00	400.00	2,300.00

Centro de Costo: 01.15 - UNIDAD DE SANEAMIENTO FÍSICO LEGAL

OEI.02 OPTIMIZAR LA GESTIÓN INTEGRAL DEL PATRIMONIO CULTURAL EN BENEFICIO DE LA POBLACIÓN

AEI.02.01 Declaratoria del patrimonio cultural de la nación permanente en beneficio de la población

COD.	Actividad Operativa / Inversiones	Ubigeo	U.M.	Prioridad	Meta	PROGRAMACION												Total Anual
						1	2	3	4	5	6	7	8	9	10	11	12	
AOI00137100039	ACOMPAÑAMIENTO EN EXPLORACIONES, PROSPECCIONES, CATASTROS Y SANEAMIENTO FÍSICO DE LOS BIENES INMUEBLES PREHISPÁNICOS EN LA PROVINCIA	130901 : HUAMACHUCO	051 : EXPEDIENTE	1 : Muy Alta	Fisico	0	1	0	1	0	1	0	1	0	1	0	1	6
					Financiero S/.	3,586.94	3,586.94	3,586.94	5,307.35	7,175.44	11,786.13	32,085.93	8,673.88	9,434.88	8,673.88	8,673.88	9,314.81	111,887.00

Centro de Costo: 01.16 - UNIDAD DE TECNOLOGÍAS DE LA INFORMACIÓN

OEI.07 FORTALECER LA GESTIÓN INSTITUCIONAL

AEI.07.05 Gobierno electrónico implementada en los procesos y servicios de la entidad

COD.	Actividad Operativa / Inversiones	Ubigeo	U.M.	Prioridad	Meta	PROGRAMACION 1	2	3	4	5	6	7	8	9	10	11	12	Total Anual
AOI00137100034	ADMINISTRACIÓN DE TECNOLOGÍAS DE LA INFORMACIÓN	130901 : HUAMACHUCO	060 : INFORME	1 : Muy Alta	Fisico	1	1	1	1	1	1	1	1	1	1	1	1	12
					Financiero S/.	4,080.93	4,085.06	10,086.94	19,666.94	15,325.87	4,106.94	4,390.73	4,487.08	7,847.08	4,087.08	4,087.08	4,387.08	86,638.81

Centro de Costo: 01.17 - UNIDAD DE TESORERÍA

OEI.07 FORTALECER LA GESTIÓN INSTITUCIONAL

AEI.07.01 Gestión administrativa y operativa efectiva en la entidad

COD.	Actividad Operativa / Inversiones	Ubigeo	U.M.	Prioridad	Meta	PROGRAMACION 1	2	3	4	5	6	7	8	9	10	11	12	Total Anual
AOI00137100028	ADMINISTRACIÓN DEL PAGO DE PROVEEDORES, PERSONAL CAS Y CONCILIACIÓN DE CUENTAS	130901 : HUAMACHUCO	060 : INFORME	1 : Muy Alta	Fisico	1	1	1	1	1	1	1	1	1	1	1	1	12
					Financiero S/.	7,580.89	7,586.94	7,586.94	7,586.94	7,586.94	7,586.94	13,287.78	10,587.08	10,587.08	11,187.08	10,587.08	9,887.08	111,638.77

Centro de Costo: 01.18 - UNIDAD EJECUTORA DE INVERSIONES

OEI.01 FORTALECER LA IDENTIDAD Y LA APROPIACIÓN SOCIAL DEL PATRIMONIO CULTURAL DE LA POBLACIÓN

AEI.01.03 Acceso oportuno para la investigación sobre el patrimonio cultural dirigido a colectivos portadores e investigadores

COD.	Actividad Operativa / Inversiones	Ubigeo	U.M.	Prioridad	Meta	PROGRAMACION 1	2	3	4	5	6	7	8	9	10	11	12	Total Anual
AOI00137100084	INVESTIGACIÓN ARQUEOLÓGICA-2413083	130901 : HUAMACHUCO	069 : M2	1 : Muy Alta	Fisico	0	0	0	0	0	0	160	200	0	0	0	0	360
					Financiero S/.	0.00	0.00	0.00	0.00	0.00	0.00	88,036.33	99,174.85	0.00	0.00	0.00	0.00	187,211.18
AOI00137100099	INVESTIGACIÓN ARQUEOLÓGICA-2347367	130901 : HUAMACHUCO	069 : M2	1 : Muy Alta	Fisico	0	0	0	0	0	300	350	208	0	0	0	0	858
					Financiero S/.	0.00	0.00	0.00	0.00	0.00	90,651.80	124,342.30	54,292.88	0.00	0.00	0.00	0.00	269,286.98

OEI.02 OPTIMIZAR LA GESTIÓN INTEGRAL DEL PATRIMONIO CULTURAL EN BENEFICIO DE LA POBLACIÓN

AEI.02.03 BIENES DEL PATRIMONIO CULTURAL DE LA NACIÓN PROTEGIDOS EN BENEFICIO DE LA POBLACIÓN

COD.	Actividad Operativa / Inversiones	Ubigeo	U.M.	Prioridad	Meta	PROGRAMACION 1	2	3	4	5	6	7	8	9	10	11	12	Total Anual
AOI00137100041	CONSERVACIÓN Y RESTAURACIÓN DE LAS ESTRUCTURAS ARQUEOLÓGICAS-2347367	130901 : HUAMACHUCO	069 : M2	1 : Muy Alta	Fisico	0	0	0	0	0	350	450	400	0	0	0	0	1200
					Financiero S/.	0.00	0.00	0.00	0.00	0.00	104,589.71	183,853.06	115,942.85	0.00	0.00	0.00	0.00	404,385.62
AOI00137100085	CONSERVACIÓN Y RESTAURACIÓN DE LAS ESTRUCTURAS ARQUEOLÓGICAS-2413083	130901 : HUAMACHUCO	069 : M2	1 : Muy Alta	Fisico	0	0	0	0	0	0	350	400	0	0	0	0	750
					Financiero S/.	0.00	0.00	0.00	0.00	0.00	0.00	99,970.63	99,826.59	0.00	0.00	0.00	0.00	199,797.22

OEI.07 FORTALECER LA GESTIÓN INSTITUCIONAL

AEI.07.01 Gestión administrativa y operativa efectiva en la entidad

COD.	Actividad Operativa / Inversiones	Ubigeo	U.M.	Prioridad	Meta	PROGRAMACION 1	2	3	4	5	6	7	8	9	10	11	12	Total Anual
AOI00137100072	GESTIÓN DEL MONUMENTO-2347367	130901 : HUAMACHUCO	060 : INFORME	1 : Muy Alta	Fisico	0	0	0	0	0	1	1	1	0	0	0	0	3
					Financiero S/.	0.00	0.00	0.00	0.00	3,500.00	74,123.92	115,698.52	72,279.96	0.00	0.00	0.00	0.00	265,602.40
AOI00137100088	GESTIÓN DEL MONUMENTO-2413083	130901 : HUAMACHUCO	060 : INFORME	1 : Muy Alta	Fisico	0	0	0	0	0	0	1	1	0	0	0	0	2
					Financiero S/.	0.00	0.00	0.00	0.00	0.00	0.00	61,490.80	29,850.80	0.00	0.00	0.00	0.00	91,341.60
AOI00137100106	SUPERVISION-2347367	130901 : HUAMACHUCO	060 : INFORME	3 : Muy Alta	Fisico	0	0	0	0	0	1	1	1	0	0	0	0	3
					Financiero S/.	0.00	0.00	0.00	0.00	3,500.00	22,000.00	14,000.00	21,225.00	0.00	0.00	0.00	0.00	60,725.00
AOI00137100107	SUPERVISION-2413083	130901 : HUAMACHUCO	060 : INFORME	3 : Muy Alta	Fisico	0	0	0	0	0	0	1	1	0	0	0	0	2
					Financiero S/.	0.00	0.00	0.00	0.00	0.00	0.00	10,925.00	10,725.00	0.00	0.00	0.00	0.00	21,650.00

Centro de Costo: 01.09 - UNIDAD DE INTERPRETACIÓN DEL PATRIMONIO CULTURAL

OEI.01 FORTALECER LA IDENTIDAD Y LA APROPIACIÓN SOCIAL DEL PATRIMONIO CULTURAL DE LA POBLACIÓN

AEI.01.01 Espacios de sensibilización sobre el patrimonio cultural permanente dirigidos a la ciudadanía

COD.	Actividad Operativa / Inversiones	Ubigeo	U.M.	Prioridad	Meta	PROGRAMACION 1	2	3	4	5	6	7	8	9	10	11	12	Total Anual
AOI00137100036	DIFUSION Y PROMOCION DEL PATRIMONIO CULTURAL	130901 : HUAMACHUCO	259 : PERSONA INFORMADA	1 : Muy Alta	Fisico	0	40	40	40	70	40	40	70	40	70	40	40	530
					Financiero S/.	5,582.92	5,581.35	5,585.08	5,586.19	5,586.94	14,214.94	6,294.39	5,586.94	6,396.94	6,361.94	6,586.94	5,892.43	79,257.00

TOTAL FINANCIERO S/. 5,004,509.00

U.M. = Unidad de Medida.

Nota : La Prioridad se determinarÃ¡ en la ComisiÃ³n de Planeamiento EstratÃ©gico

FIRMA

PERÚ | Ministerio de Cultura

Unidad Ejecutora 008

Proyectos Especiales

Anexo B-5
PLAN OPERATIVO INSTITUCIONAL FÍSICA Y FINANCIERA (Seguimiento)
Año : 2026

Periodo PEI : 2025 - 2030
Nivel de Gobierno : E - GOBIERNO NACIONAL
Sector : 03 - CULTURA
Pliego : 003 - M. DE CULTURA
Unidad Ejecutora : 001544 - MC - PROYECTOS ESPECIALES -

Centro de Costo: 01.01 - JEFATURA DE LA UNIDAD EJECUTORA

OEI.07 FORTALECER LA GESTIÓN INSTITUCIONAL

AEI.07.01 Gestión administrativa y operativa efectiva en la entidad

COD.	Actividad Operativa / Inversiones	Ubigeo	U.M.	Prioridad	Meta	PROGRAMACION 1	2	3	4	5	6	7	8	9	10	11	12	Total Anual
AOI00154400001	CONDUCIÓN, ORIENTACIÓN Y SUPERVISIÓN DE LAS ACTIVIDADES E INVERSIONES A CARGO DE LA UE008.	150130 : SAN BORJA	001 : ACCION	1 : Muy Alta	Fisico	6	6	6	6	6	6	6	6	6	6	6	6	72
					Financiero S/.	101,339.26	103,570.59	112,363.01	104,363.79	100,956.48	110,439.21	120,439.21	119,010.50	105,483.21	103,309.71	99,305.21	113,678.82	1,294,259.00

Centro de Costo: 01.02 - OFICINA DE INVERSIONES

OEI.01 FORTALECER LA IDENTIDAD Y LA APROPIACIÓN SOCIAL DEL PATRIMONIO CULTURAL DE LA POBLACIÓN

AEI.01.01 Espacios de sensibilización sobre el patrimonio cultural permanente dirigidos a la ciudadanía

COD.	Actividad Operativa / Inversiones	Ubigeo	U.M.	Prioridad	Meta	PROGRAMACION 1	2	3	4	5	6	7	8	9	10	11	12	Total Anual
AOI00154400194	PROMOCIÓN DEL PATRIMONIO CULTURAL - 2459183	150128 : RIMAC	036 : DOCUMENTO	1 : Muy Alta	Fisico	0	1	1	0	1	0	0	0	0	0	1	0	4
					Financiero S/.	0.00	16,500.00	13,000.00	13,000.00	0.00	0.00	0.00	0.00	0.00	0.00	0.00	7,000.00	49,500.00
AOI00154400200	PROMOCIÓN DEL PATRIMONIO CULTURAL - 2459198	050101 : AYACUCHO	036 : DOCUMENTO	1 : Muy Alta	Fisico	0	1	1	0	0	0	0	0	0	0	0	0	2
					Financiero S/.	0.00	20,000.00	20,000.00	20,000.00	0.00	0.00	0.00	0.00	0.00	0.00	0.00	0.00	60,000.00

OEI.02 OPTIMIZAR LA GESTIÓN INTEGRAL DEL PATRIMONIO CULTURAL EN BENEFICIO DE LA POBLACIÓN

AEI.02.03 BIENES DEL PATRIMONIO CULTURAL DE LA NACIÓN PROTEGIDOS EN BENEFICIO DE LA POBLACIÓN

COD.	Actividad Operativa / Inversiones	Ubigeo	U.M.	Prioridad	Meta	PROGRAMACION 1	2	3	4	5	6	7	8	9	10	11	12	Total Anual
AOI00154400337	RECUPERACIÓN DE INFRAESTRUCTURA CULTURAL-2627484	150130 : SAN BORJA	036 : DOCUMENTO	1 : Muy Alta	Fisico	0	1	0	0	0	0	0	0	0	0	1	0	2
					Financiero S/.	0.00	322,200.00	0.00	0.00	0.00	0.00	0.00	0.00	0.00	0.00	0.00	417,933.00	740,133.00
AOI00154400340	CONSTRUCCIÓN DE CERCO PERIMÉTRICO - 2497501	150101 : LIMA	154 : METRO LINEAL	3 : Muy Alta	Fisico	0	0	0	6	0	0	1	0	0	0	0	0	7
					Financiero S/.	0.00	8,809.65	0.00	0.00	0.00	0.35	0.00	0.00	0.00	0.00	0.00	0.00	8,810.00
AOI00154400344	SUPERVISIÓN DE OBRA - 2456689	050108 : QUINUA	109 : SUPERVISION	3 : Muy Alta	Fisico	0	0	0	0	0	0	0	0	0	1	0	0	1
					Financiero S/.	0.00	0.00	0.00	0.00	0.00	0.00	0.00	93,150.00	357.00	0.00	120,360.00	0.00	213,867.00
AOI00154400345	SUPERVISIÓN DE OBRA - 2456690	120501 : JUNIN	109 : SUPERVISION	3 : Muy Alta	Fisico	0	0	0	0	0	0	0	0	0	1	0	0	1
					Financiero S/.	0.00	0.00	0.00	0.00	0.00	0.00	0.00	0.00	0.00	10,378.60	0.00	0.00	10,378.60
AOI00154400346	REPARACIÓN DE EDIFICACIÓN (PMAR) - 2456690	120501 : JUNIN	036 : DOCUMENTO	3 : Muy Alta	Fisico	0	0	0	0	0	0	0	0	0	1	0	0	1
					Financiero S/.	0.00	0.00	0.00	0.00	0.00	0.00	0.00	0.00	0.00	2,865.40	0.00	0.00	2,865.40

OEI.03 INCREMENTAR LA PARTICIPACIÓN DE LA POBLACIÓN EN BIENES Y SERVICIOS CULTURALES.

AEI.03.01 EXPRESIONES ARTÍSTICO CULTURALES PROMOVIDAS POR EL MINISTERIO DE CULTURA CON ACCESO A LA POBLACIÓN A NIVEL NACIONAL

COD.	Actividad Operativa / Inversiones	Ubigeo	U.M.	Prioridad	Meta	PROGRAMACION 1	2	3	4	5	6	7	8	9	10	11	12	Total Anual
AOI00154400256	CONSTRUCCIÓN DE PARQUE - 2498554	220101 : MOYOBAMBA	081 : OBRA	1 : Muy Alta	Fisico	0	0	0	0	0	0	0	0	0	0	0	1	1
					Financiero S/.	754,155.74	0.00	0.00	0.00	0.00	2,088,354.37	2,885,933.98	2,948,934.83	2,885,933.98	3,839,680.94	3,754,277.86	3,589,898.30	22,747,170.00
AOI00154400257	CONSTRUCCIÓN DE PARQUE - 2499924	120101 : HUANCAYO	081 : OBRA	1 : Muy Alta	Fisico	0	0	0	0	0	0	0	0	0	0	1	0	1
					Financiero S/.	538,873.21	1,841,195.33	245,222.07	0.00	1,176,053.81	1,185,000.00	2,648,184.58	0.00	0.00	0.00	0.00	311,600.00	7,946,129.00
AOI00154400314	SENSIBILIZACIÓN PARA PROMOCIÓN DE IDENTIDAD DE VALORES - 2499924	120101 : HUANCAYO	036 : DOCUMENTO	1 : Muy Alta	Fisico	0	0	0	0	0	0	0	0	0	0	1	0	1
					Financiero S/.	0.00	0.00	0.00	0.00	0.00	0.00	0.00	0.00	0.00	0.00	0.00	696,758.00	696,758.00

OEI.07 FORTALECER LA GESTIÓN INSTITUCIONAL

AEI.07.01 Gestión administrativa y operativa efectiva en la entidad

COD.	Actividad Operativa / Inversiones	Ubigeo	U.M.	Prioridad	Meta	PROGRAMACION												Total Anual
						1	2	3	4	5	6	7	8	9	10	11	12	
AOI00154400156	GESTIÓN DEL PROYECTO - 2251549	150119 : LURIN	036 : DOCUMENTO	1 : Muy Alta	Fisico	2	4	4	4	4	4	4	4	4	4	4	4	46
					Financiero S/.	91,993.50	437,325.52	432,114.62	334,407.05	336,641.36	373,477.28	633,262.54	572,052.63	572,052.63	574,781.96	574,781.96	968,927.95	5,901,819.00
AOI00154400172	GESTIÓN DEL PROGRAMA - 2505321	150130 : SAN BORJA	036 : DOCUMENTO	1 : Muy Alta	Fisico	5	5	5	5	5	5	5	5	5	5	5	5	60
					Financiero S/.	15,923.50	57,645.82	83,377.08	88,773.80	50,827.25	93,000.00	134,000.00	104,000.00	104,000.00	111,640.00	147,898.00	142,674.55	1,133,760.00
AOI00154400192	MEJORAMIENTO DE PATRIMONIO MATERIAL - ELABORACIÓN DE EXPEDIENTE TÉCNICO 2459183	150128 : RIMAC	054 : EXPEDIENTE TECNICO	1 : Muy Alta	Fisico	0	0	0	0	0	0	0	0	1	0	0	0	1
					Financiero S/.	0.00	0.00	0.00	0.00	184,987.97	0.00	0.00	0.00	354,386.59	507,641.44	0.00	0.00	1,047,016.00
AOI00154400204	GESTIÓN DEL PROGRAMA - 2313253	150130 : SAN BORJA	036 : DOCUMENTO	1 : Muy Alta	Fisico	1	1	1	1	1	1	1	1	0	0	0	0	8
					Financiero S/.	76,880.00	299,922.50	292,333.14	134,373.37	194,974.31	186,050.00	168,000.00	253,126.28	84,752.40	0.00	0.00	0.00	1,690,412.00
AOI00154400261	GESTIÓN, SUPERVISIÓN, MONITOREO Y EVALUACIÓN DE LA CARTERA DE INVERSIONES A CARGO DE LA UE008	150130 : SAN BORJA	036 : DOCUMENTO	1 : Muy Alta	Fisico	3	7	13	14	13	13	14	13	17	19	15	10	151
					Financiero S/.	109,207.42	105,614.60	116,174.56	122,206.46	111,691.08	107,372.01	110,369.40	107,369.40	112,005.21	112,369.40	112,369.40	136,580.06	1,363,329.00
AOI00154400268	SUPERVISIÓN DE CONTRUCCIÓN DEL PARQUE - 2498554	220101 : MOYOBAMBA	036 : DOCUMENTO	1 : Muy Alta	Fisico	0	0	0	1	0	1	1	1	1	1	1	1	8
					Financiero S/.	0.00	0.00	0.00	372,962.91	0.00	70,954.86	76,023.07	78,557.17	78,557.17	138,619.40	141,153.50	138,619.92	1,095,448.00
AOI00154400338	SUPERVISIÓN DE OBRA - 2499924	120101 : HUANCAYO	036 : DOCUMENTO	3 : Muy Alta	Fisico	1	1	0	1	1	1	1	0	0	1	0	0	7
					Financiero S/.	92,711.70	92,711.70	23,925.60	0.00	74,767.50	92,711.70	50,842.80	0.00	0.00	17,469.00	0.00	0.00	445,140.00
AOI00154400339	ELABORACIÓN DE EXPEDIENTE TÉCNICO - 2506071	150106 : CARABAYLLO	054 : EXPEDIENTE TECNICO	3 : Muy Alta	Fisico	0	0	0	0	0	0	0	1	0	0	0	0	1
					Financiero S/.	0.00	0.00	0.00	0.00	0.00	0.00	233,160.13	116,579.87	0.00	0.00	0.00	0.00	349,740.00
AOI00154400341	ELABORACIÓN DE EXPEDIENTE TÉCNICO -2545052	010109 : LA JALCA	054 : EXPEDIENTE TECNICO	3 : Muy Alta	Fisico	0	0	0	0	0	0	1	0	0	0	0	0	1
					Financiero S/.	0.00	0.00	20,000.00	0.00	0.00	75,000.00	0.00	0.00	0.00	0.00	0.00	0.00	95,000.00
AOI00154400342	ELABORACIÓN DE EXPEDIENTE TÉCNICO - 2459198	050101 : AYACUCHO	054 : EXPEDIENTE TECNICO	3 : Muy Alta	Fisico	0	0	0	0	0	0	0	0	0	1	0	0	1
					Financiero S/.	0.00	0.00	0.00	0.00	0.00	0.00	148,502.98	174,985.54	546,242.99	131,239.15	222,755.34	0.00	1,223,726.00
AOI00154400343	CREACIÓN DEL MUSEO NACIONAL DEL PERÚ - 2251549	150119 : LURIN	036 : DOCUMENTO	3 : Muy Alta	Fisico	0	0	0	0	0	0	0	0	0	0	0	1	1
					Financiero S/.	0.00	0.00	0.00	0.00	0.00	0.00	0.00	0.00	0.00	0.00	0.00	98,181.00	98,181.00

Centro de Costo: 01.03 - OFICINA DE PLANIFICACIÓN Y PRESUPUESTO

OEI.07 FORTALECER LA GESTIÓN INSTITUCIONAL

AEI.07.01 Gestión administrativa y operativa efectiva en la entidad

COD.	Actividad Operativa / Inversiones	Ubigeo	U.M.	Prioridad	Meta	PROGRAMACION												Total Anual
						1	2	3	4	5	6	7	8	9	10	11	12	
AOI00154400002	PROGRAMACION, FORMULACION, SEGUIMIENTO, EVALUACION Y CONCILIACION DEL PRESUPUESTO DE LA UE 008	150130 : SAN BORJA	001 : ACCION	1 : Muy Alta	Fisico	3	3	4	4	4	3	4	4	3	3	4	4	43
					Financiero S/.	18,173.88	18,170.76	25,173.88	25,173.88	18,173.88	18,173.88	381,563.88	18,173.88	18,173.88	18,173.88	18,173.88	52,778.44	630,078.00

Centro de Costo: 01.04 - OFICINA DE ADMINISTRACIÓN

OEI.07 FORTALECER LA GESTIÓN INSTITUCIONAL

AEI.07.01 Gestión administrativa y operativa efectiva en la entidad

COD.	Actividad Operativa / Inversiones	Ubigeo	U.M.	Prioridad	Meta	PROGRAMACION												Total Anual
						1	2	3	4	5	6	7	8	9	10	11	12	
AOI00154400003	GESTIÓN DEL SISTEMA ADMINISTRATIVO Y DE LOS BIENES PATRIMONIALES DE LA UE008	150130 : SAN BORJA	001 : ACCION	1 : Muy Alta	Fisico	4	4	4	4	4	4	4	4	4	4	4	4	48
					Financiero S/.	42,150.82	53,136.92	45,616.24	59,523.42	44,194.15	46,656.64	43,956.64	42,156.64	42,156.64	46,156.64	68,056.64	58,002.42	591,763.81
AOI00154400248	GESTIÓN DEL SISTEMA ADMINISTRATIVO DE ABASTECIMIENTO SERVICIOS GENERALES DE LA UE008	150130 : SAN BORJA	001 : ACCION	1 : Muy Alta	Fisico	5	5	5	5	5	6	5	5	6	5	5	6	63
					Financiero S/.	62,426.13	59,162.10	82,220.66	62,827.99	67,351.03	64,008.58	64,873.58	63,208.58	63,108.58	63,608.58	62,919.27	78,361.84	794,076.92
AOI00154400249	GESTIÓN DEL SISTEMA ADMINISTRATIVO DE CONTABILIDAD PÚBLICA DE LA UE008	150130 : SAN BORJA	001 : ACCION	1 : Muy Alta	Fisico	4	4	5	4	5	5	4	5	4	4	6	4	54
					Financiero S/.	18,164.38	23,579.45	33,486.94	20,843.68	18,173.88	18,173.88	18,773.88	18,173.88	18,173.88	18,173.88	18,173.88	37,185.09	261,076.70
AOI00154400250	GESTIÓN DEL SISTEMA ADMINISTRATIVO DE TESORERIA DE LA UE008	150130 : SAN BORJA	001 : ACCION	1 : Muy Alta	Fisico	2	2	2	2	2	2	2	2	2	2	2	2	24
					Financiero S/.	23,473.88	22,153.47	24,035.98	18,673.88	22,275.30	23,910.77	23,089.88	19,478.88	22,700.37	18,826.58	20,274.98	19,078.60	257,972.57
AOI00154400251	GESTIÓN DEL SISTEMA ADMINISTRATIVO DE RECURSOS HUMANOS DE LA UE008	150130 : SAN BORJA	001 : ACCION	1 : Muy Alta	Fisico	3	3	3	3	3	3	3	3	3	3	3	3	36
					Financiero S/.	19,137.90	19,157.45	19,173.88	19,065.95	19,173.88	24,271.59	24,871.59	24,271.59	24,271.59	24,271.59	24,271.59	25,032.40	266,971.00

AOI00154400335	GESTIÓN DEL SISTEMA ADMINISTRATIVO DE RECURSOS HUMANOS DE LA UE008 - NEGOCIACIÓN COLECTIVA Y BONO EXTRAORDINARIO	150130 : SAN BORJA	001 : ACCION	1 : Muy Alta	Fisico	0	0	0	0	0	1	0	0	0	0	0	1	2
					Financiero S/.	3,100.00	0.00	0.00	0.00	0.00	7,270.00	0.00	0.00	0.00	0.00	0.00	1,000.00	11,370.00

Centro de Costo: 01.05 - OFICINA DE ASESORÍA TÉCNICA Y LEGAL

OEI.07 FORTALECER LA GESTIÓN INSTITUCIONAL

AEI.07.01 Gestión administrativa y operativa efectiva en la entidad

COD.	Actividad Operativa / Inversiones	Ubigeo	U.M.	Prioridad	Meta	PROGRAMACION												Total Anual
						1	2	3	4	5	6	7	8	9	10	11	12	
AOI00154400004	EMISIÓN DE OPINIÓN Y ASESORAMIENTO SOBRE ASPECTOS DE CARÁCTER LEGAL A LA JEFATURA Y OFICINAS DE LA UE008, ANALIZANDO Y SISTEMATIZANDO LA INFORMACIÓN JURÍDICA, ASÍ COMO PROPONER DOCUMENTOS NORMATIVOS.	150130 : SAN BORJA	001 : ACCION	1 : Muy Alta	Fisico	3	3	3	3	3	3	3	3	3	3	3	3	36
					Financiero S/.	21,105.53	21,117.19	21,156.05	21,141.93	21,173.88	35,260.82	36,160.82	35,260.82	35,260.82	35,260.82	35,260.82	104,398.50	422,558.00

TOTAL FINANCIERO S/. 51,449,308.00

U.M. = Unidad de Medida.

Nota : La Prioridad se determinarÃ¡ en la ComisiÃ³n de Planeamiento EstratÃ©gico

FIRMA

PERÚ | Ministerio de Cultura

Unidad Ejecutora 009

La Libertad

Anexo B-5
PLAN OPERATIVO INSTITUCIONAL FÍSICA Y FINANCIERA (Seguimiento)
Año : 2026

Periodo PEI : 2025 - 2030
Nivel de Gobierno : E - GOBIERNO NACIONAL
Sector : 03 - CULTURA
Pliego : 003 - M. DE CULTURA
Unidad Ejecutora : 001628 - MC - LA LIBERTAD -

Centro de Costo: 1.1 - DESPACHO DE LA DIRECCIÓN DESCONCENTRADA DE CULTURA LA LIBERTAD

OEI.07 FORTALECER LA GESTIÓN INSTITUCIONAL

AEI.07.01 Gestión administrativa y operativa efectiva en la entidad

COD.	Actividad Operativa / Inversiones	Ubigeo	U.M.	Prioridad	Meta	PROGRAMACION 1	2	3	4	5	6	7	8	9	10	11	12	Total Anual
AOI00162800099	GESTIÓN DE LA ADMINISTRACIÓN GENERAL DE LA DIRECCIÓN DESCONCENTRADA DE CULTURA LA LIBERTAD Y DEL PROYECTO ESPECIAL COMPLEJO ARQUEOLÓGICO CHAN CHAN	130101 : TRUJILLO	001 : ACCION	1 : Muy Alta	Fisico	1	1	1	1	1	1	1	1	1	1	1	1	12
					Financiero S/.	20,136.49	40,962.82	31,281.80	31,252.28	31,772.28	31,835.33	42,948.33	26,935.33	28,002.83	27,530.33	26,885.33	31,048.85	370,592.00

Centro de Costo: 1.2 - SUB DIRECCIÓN

OEI.02 OPTIMIZAR LA GESTIÓN INTEGRAL DEL PATRIMONIO CULTURAL EN BENEFICIO DE LA POBLACIÓN

AEI.02.03 BIENES DEL PATRIMONIO CULTURAL DE LA NACIÓN PROTEGIDOS EN BENEFICIO DE LA POBLACIÓN

COD.	Actividad Operativa / Inversiones	Ubigeo	U.M.	Prioridad	Meta	PROGRAMACION 1	2	3	4	5	6	7	8	9	10	11	12	Total Anual
AOI00162800178	SALVAGUARDIA DE LAS EXPRESIONES DEL PATRIMONIO CULTURAL INMATERIAL	130101 : TRUJILLO	530 : BIEN	1 : Muy Alta	Fisico	0	1	1	1	1	1	0	1	0	1	1	1	9
					Financiero S/.	14,738.87	14,758.65	14,820.57	14,641.36	14,760.57	14,870.87	31,939.87	14,738.87	14,738.87	14,738.87	14,738.87	25,168.76	204,655.00

OEI.02 OPTIMIZAR LA GESTIÓN INTEGRAL DEL PATRIMONIO CULTURAL EN BENEFICIO DE LA POBLACIÓN

AEI.02.04 Defensa oportuna del Patrimonio Cultural de la Nación en beneficio de la población

COD.	Actividad Operativa / Inversiones	Ubigeo	U.M.	Prioridad	Meta	PROGRAMACION 1	2	3	4	5	6	7	8	9	10	11	12	Total Anual
AOI00162800211	FISCALIZACION Y CONTROL PARA LA DEFENSA DE LOS BIENES INMUEBLES DEL PATRIMONIO CULTURAL	130101 : TRUJILLO	530 : BIEN	1 : Muy Alta	Fisico	0	0	0	0	0	0	0	0	0	0	0	85	85
					Financiero S/.	11,293.38	11,992.23	11,406.85	16,864.33	18,959.22	18,444.89	29,617.89	18,211.89	18,211.89	18,211.89	18,817.94	41,137.60	233,170.00

OEI.02 OPTIMIZAR LA GESTIÓN INTEGRAL DEL PATRIMONIO CULTURAL EN BENEFICIO DE LA POBLACIÓN

AEI.02.05 Medidas preventivas para la identificación y protección de presuntos bienes culturales implementadas en beneficio de la población

COD.	Actividad Operativa / Inversiones	Ubigeo	U.M.	Prioridad	Meta	PROGRAMACION 1	2	3	4	5	6	7	8	9	10	11	12	Total Anual
AOI00162800112	EJECUCION DE INSPECCIONES OCULARES A INTERVENCIONES ARQUEOLOGICAS	130101 : TRUJILLO	599 : ACTA	1 : Muy Alta	Fisico	21	26	21	28	20	29	22	28	21	29	23	27	295
					Financiero S/.	15,131.60	14,904.92	14,864.92	14,894.92	15,034.92	12,716.61	13,766.61	12,686.61	12,716.61	12,766.61	12,746.41	13,080.45	165,311.19
AOI00162800113	ATENCION DE SOLICITUDES DE CIRAS	130101 : TRUJILLO	001 : ACCION	1 : Muy Alta	Fisico	50	50	50	50	50	50	50	50	50	50	50	50	600
					Financiero S/.	15,621.58	15,304.92	15,004.92	14,984.92	15,112.12	14,934.92	16,084.92	14,934.92	14,984.92	14,934.92	14,934.92	16,286.92	183,124.90
AOI00162800114	ATENCION DE SOLICITUDES DE INTERVENCIONES ARQUEOLOGICAS	130101 : TRUJILLO	001 : ACCION	1 : Muy Alta	Fisico	20	25	25	25	25	25	25	25	25	25	25	25	295
					Financiero S/.	14,866.79	14,161.66	14,147.45	14,174.75	14,182.10	14,380.13	19,786.13	14,300.13	14,380.13	14,320.13	14,345.51	31,993.00	195,037.91

OEI.03 INCREMENTAR LA PARTICIPACIÓN DE LA POBLACIÓN EN BIENES Y SERVICIOS CULTURALES.

AEI.03.01 EXPRESIONES ARTÍSTICO CULTURALES PROMOVIDAS POR EL MINISTERIO DE CULTURA CON ACCESO A LA POBLACIÓN A NIVEL NACIONAL

COD.	Actividad Operativa / Inversiones	Ubigeo	U.M.	Prioridad	Meta	PROGRAMACION 1	2	3	4	5	6	7	8	9	10	11	12	Total Anual
AOI00162800115	REALIZACION DE TALLERES DE ARTE Y CULTURA PARA EL ACCESO Y DISFRUTE DE LA POBLACION	130101 : TRUJILLO	010 : BENEFICIARIO	1 : Muy Alta	Fisico	0	107	0	0	0	0	0	0	0	0	0	523	630
					Financiero S/.	35,314.70	34,169.50	35,031.90	33,707.74	33,756.70	34,351.70	43,174.70	38,882.70	33,714.70	33,714.70	36,200.70	37,927.26	429,947.00
AOI00162800117	PRESENTACION ARTISTICA DE ELENCOS REGIONALES	130101 : TRUJILLO	010 : BENEFICIARIO	1 : Muy Alta	Fisico	0	300	400	1500	340	550	500	400	500	650	400	500	6040
					Financiero S/.	391,497.44	376,799.68	382,960.42	380,753.09	392,308.29	413,165.00	447,855.00	412,425.00	408,806.03	402,256.67	407,044.00	616,888.38	5,032,759.00

OEI.04 FORTALECER LAS COMPETENCIAS INTERCULTURALES CON PERTINENCIA CULTURAL Y LINGÜÍSTICA; EN BENEFICIO DE LA POBLACIÓN.

AEI.04.02 Fortalecimiento de capacidades realizadas para la incorporación del enfoque intercultural a entidades de los 3 niveles de gobierno

COD.	Actividad Operativa / Inversiones	Ubigeo	U.M.	Prioridad	Meta	PROGRAMACION	Total Anual

						1	2	3	4	5	6	7	8	9	10	11	12	
AOI00162800131	INCORPORACIÓN DEL ENFOQUE INTERCULTURAL PARA PROMOVER SERVICIOS CON PERTINENCIA CULTURAL EN TERRITORIO	130101 : TRUJILLO	120 : ENTIDAD	1 : Muy Alta	Fisico	0	0	3	3	3	0	0	0	3	3	3	0	18
					Financiero S/.	5,603.98	5,203.98	5,203.98	5,203.98	5,203.98	5,667.98	5,735.98	5,435.98	5,435.98	5,435.98	5,435.98	9,243.22	68,811.00

OEI.07 FORTALECER LA GESTIÓN INSTITUCIONAL

AEI.07.01 Gestión administrativa y operativa efectiva en la entidad

COD.	Actividad Operativa / Inversiones	Ubigeo	U.M.	Prioridad	Meta	PROGRAMACION 1	2	3	4	5	6	7	8	9	10	11	12	Total Anual
AOI00162800137	GESTIÓN DE PROYECTOS DE INVERSIONES DE LA UNIDAD EJECUTORA DE INVERSIONES Y UNIDAD FORMULADORA	130101 : TRUJILLO	001 : ACCION	1 : Muy Alta	Fisico	3	4	4	3	0	3	3	3	3	3	4	3	36
					Financiero S/.	18,164.38	12,628.01	12,640.41	12,609.96	12,632.99	12,663.38	13,383.38	12,663.38	12,663.38	13,263.38	13,263.38	13,613.97	160,190.00
AOI00162800275	GESTION OPERATIVA Y ADMINISTRATIVA DE LA SUB DIRECCIÓN DE PATRIMONIO E INDUSTRIAS CULTURALES E INTERCULTURALIDAD	130101 : TRUJILLO	001 : ACCION	1 : Muy Alta	Fisico	1	1	1	1	1	1	1	1	1	1	1	1	12
					Financiero S/.	24,233.06	24,525.16	24,773.97	24,162.54	24,525.01	37,895.06	42,208.06	37,895.06	37,895.06	37,924.66	38,424.36	84,159.00	438,621.00
AOI00162800303	GESTION DE LA UNIDAD FORMULADORA	130101 : TRUJILLO	060 : INFORME	3 : Muy Alta	Fisico	0	0	1	1	1	1	1	1	1	1	1	1	10
					Financiero S/.	0.00	5,101.00	5,101.00	5,101.00	5,101.00	5,101.00	5,401.00	5,101.00	5,101.00	5,101.00	5,101.00	5,410.00	56,720.00
AOI00162800304	ELABORACION DE ESTUDIOS DE PREINVERSION	130101 : TRUJILLO	036 : DOCUMENTO	3 : Muy Alta	Fisico	0	0	0	0	0	0	1	0	0	0	0	0	1
					Financiero S/.	0.00	0.00	0.00	0.00	0.00	0.00	22,000.00	0.00	0.00	0.00	0.00	0.00	22,000.00

Centro de Costo: 1.3 - PLANEAMIENTO Y PRESUPUESTO

OEI.07 FORTALECER LA GESTIÓN INSTITUCIONAL

AEI.07.01 Gestión administrativa y operativa efectiva en la entidad

COD.	Actividad Operativa / Inversiones	Ubigeo	U.M.	Prioridad	Meta	PROGRAMACION 1	2	3	4	5	6	7	8	9	10	11	12	Total Anual
AOI00162800098	CONDUCCIÓN DE LOS PROCESOS DE PLANEAMIENTO Y PRESUPUESTO DE LA DIRECCIÓN DESCONCETRADA DE CULTURA LA LIBERTAD	130101 : TRUJILLO	060 : INFORME	1 : Muy Alta	Fisico	32	33	27	35	30	9	9	9	9	9	9	9	220
					Financiero S/.	14,763.97	14,348.82	14,332.40	14,350.08	14,337.45	14,917.50	16,791.50	14,567.50	14,686.50	14,366.50	14,366.50	15,086.28	176,915.00

Centro de Costo: 1.4 - ASESORÍA JURÍDICA

OEI.07 FORTALECER LA GESTIÓN INSTITUCIONAL

AEI.07.01 Gestión administrativa y operativa efectiva en la entidad

COD.	Actividad Operativa / Inversiones	Ubigeo	U.M.	Prioridad	Meta	PROGRAMACION 1	2	3	4	5	6	7	8	9	10	11	12	Total Anual
AOI00162800097	ASESORAMIENTO EN ASUNTOS JURÍDICOS INHERENTES A LAS ACTIVIDADES DE LA UNIDAD EJECUTORA 009 LA LIBERTAD	130101 : TRUJILLO	036 : DOCUMENTO	1 : Muy Alta	Fisico	486	332	356	337	346	342	351	332	356	337	346	342	4263
					Financiero S/.	14,060.57	14,260.57	14,060.57	14,060.57	14,160.17	28,596.40	44,839.43	21,624.28	14,526.57	14,526.57	14,526.57	70,974.73	280,217.00

Centro de Costo: 1.5 - ADMINISTRACIÓN

OEI.02 OPTIMIZAR LA GESTIÓN INTEGRAL DEL PATRIMONIO CULTURAL EN BENEFICIO DE LA POBLACIÓN

AEI.02.03 BIENES DEL PATRIMONIO CULTURAL DE LA NACIÓN PROTEGIDOS EN BENEFICIO DE LA POBLACIÓN

COD.	Actividad Operativa / Inversiones	Ubigeo	U.M.	Prioridad	Meta	PROGRAMACION 1	2	3	4	5	6	7	8	9	10	11	12	Total Anual
AOI00162800094	MANTENIMIENTO Y VIGILANCIA EN LOS SITIOS ARQUEOLÓGICOS DE LA REGIÓN LA LIBERTAD	130101 : TRUJILLO	001 : ACCION	1 : Muy Alta	Fisico	1	1	1	1	1	1	1	1	1	1	1	1	12
					Financiero S/.	12,403.33	66,154.11	39,278.72	39,278.72	12,403.33	39,278.72	89,336.72	39,278.72	39,278.72	39,278.72	61,323.33	88,750.86	566,044.00
AOI00162800274	GESTION OPERATIVA Y ADMINISTRATIVA DEL MUSEO DE SITIO CHAN CHAN , PALACIO NIKAN , HUACA ARCO IRIS, HUACA LA ESMERALDA Y HUACA TOLEDO	130101 : TRUJILLO	001 : ACCION	1 : Muy Alta	Fisico	1	1	1	1	1	1	1	1	1	1	1	1	12
					Financiero S/.	44,902.38	151,308.15	106,939.47	114,440.71	47,695.05	192,552.83	154,909.21	106,132.33	106,132.33	106,132.33	104,436.91	135,232.30	1,370,814.00

OEI.07 FORTALECER LA GESTIÓN INSTITUCIONAL

AEI.07.01 Gestión administrativa y operativa efectiva en la entidad

COD.	Actividad Operativa / Inversiones	Ubigeo	U.M.	Prioridad	Meta	PROGRAMACION 1	2	3	4	5	6	7	8	9	10	11	12	Total Anual
AOI00162800081	GESTIÓN OPERATIVA Y ADMINISTRATIVA DE LA ENTIDAD Y SUPERVISIÓN PARA EL CONTROL DE LA CORRECTA APLICACIÓN DE LOS SISTEMAS ADMINISTRATIVOS	130101 : TRUJILLO	001 : ACCION	1 : Muy Alta	Fisico	1	1	1	1	1	1	1	1	1	1	1	1	12
					Financiero S/.	44,548.47	46,827.45	46,806.50	55,598.36	43,489.08	50,783.47	73,999.97	44,813.37	44,148.47	44,148.47	44,148.47	47,037.92	586,350.00
AOI00162800087	MANTENIMIENTO DE LA INFRAESTRUCTURA, EQUIPOS Y VEHICULOS DE LA UE 009 LA LIBERTAD Y VIGILANCIA	130101 : TRUJILLO	001 : ACCION	1 : Muy Alta	Fisico	2	2	2	2	2	2	2	2	2	2	2	2	24
					Financiero S/.	29,498.02	47,860.41	53,242.04	41,561.45	48,442.42	48,909.60	156,574.31	43,804.31	53,271.61	43,663.71	43,748.71	58,975.93	669,552.52
AOI00162800093	ADMINISTRACIÓN DE LA ARQUITECTURA TECNOLÓGICA Y LOS MANTENIMIENTOS PREVENTIVOS Y/O CORRECTIVOS PARA	130101 : TRUJILLO	001 : ACCION	1 : Muy Alta	Fisico	3	5	5	3	5	4	3	4	3	5	3	4	47
					Financiero S/.	7,253.66	7,253.66	32,574.16	13,702.30	7,253.66	123,190.66	14,641.02	13,085.16	7,253.66	7,253.66	8,853.66	7,543.34	249,858.60

AOI00162800243	PROTECCION Y PRESERVACION DEL PARQUE INFORMATICO GESTION DEL PROCESO DE ADMINISTRACIÓN DE PERSONAS	130101 : TRUJILLO	001 : ACCION	1 : Muy Alta	Fisico	4	4	4	4	4	4	4	4	4	4	4	4	48
					Financiero S/.	10,170.24	27,460.36	57,480.40	17,651.93	17,657.65	18,651.24	19,447.24	18,170.24	16,605.09	22,273.24	10,170.24	13,366.13	249,104.00
AOI00162800246	CANCELACIÓN DE LA PLANILLA DE OBLIGACIONES PREVISIONALES	130101 : TRUJILLO	137 : PLANILLA	1 : Muy Alta	Fisico	1	1	1	1	1	1	1	1	1	1	1	1	12
					Financiero S/.	1,103.68	763.68	734.23	733.68	733.68	763.68	1,003.52	763.68	763.68	763.68	631.36	1,047.45	9,806.00
AOI00162800276	GESTIÓN DEL SISTEMA ADMINISTRATIVO DE ABASTECIMIENTO Y CONTROL PATRIMONIAL DE LA ENTIDAD	130101 : TRUJILLO	001 : ACCION	1 : Muy Alta	Fisico	4	4	4	4	4	4	4	4	4	4	4	4	48
					Financiero S/.	51,804.12	54,973.33	56,287.07	68,446.16	57,787.02	58,171.84	72,403.67	58,316.67	56,985.17	56,616.26	56,343.89	74,845.68	722,980.88
AOI00162800300	IMPLEMENTACION DE LA NEGOCIACION COLECTIVA	130101 : TRUJILLO	001 : ACCION	3 : Muy Alta	Fisico	0	0	0	0	0	0	0	0	0	0	0	1	1
					Financiero S/.	0.00	0.00	0.00	0.00	0.00	0.00	0.00	0.00	0.00	0.00	0.00	32,370.00	32,370.00
AOI00162800301	PAGO DE REPRO AFP	130101 : TRUJILLO	026 : CUOTA	3 : Muy Alta	Fisico	0	0	1	1	1	1	1	1	1	1	1	1	10
					Financiero S/.	1,629.66	0.00	3,259.32	1,629.66	1,629.66	1,629.66	1,629.66	1,629.66	1,629.66	1,629.66	1,629.66	1,629.74	19,556.00
AOI00162800302	CANCELACION DE PLANILLA DE PERSONAL	130101 : TRUJILLO	137 : PLANILLA	3 : Muy Alta	Fisico	0	0	0	0	0	0	0	0	0	0	0	1	1
					Financiero S/.	0.00	0.00	0.00	0.00	951.88	0.00	0.00	0.00	0.00	0.00	0.00	5,648.12	6,600.00

Centro de Costo: 1.6 - COMUNICACIÓN E IMAGEN INSTITUCIONAL

OEI.07 FORTALECER LA GESTIÓN INSTITUCIONAL

AEI.07.01 Gestión administrativa y operativa efectiva en la entidad

COD.	Actividad Operativa / Inversiones	Ubigeo	U.M.	Prioridad	Meta	PROGRAMACION												Total Anual
						1	2	3	4	5	6	7	8	9	10	11	12	
AOI00162800096	REGISTRO, REALIZACIÓN Y PRODUCCIÓN DE MATERIAL DE DIFUSIÓN	130101 : TRUJILLO	112 : UNIDAD	1 : Muy Alta	Fisico	24	47	47	46	46	46	48	46	46	46	48	46	536
					Financiero S/.	15,360.57	15,551.10	15,351.96	15,346.04	15,498.67	15,665.57	16,565.57	15,665.57	15,665.57	15,665.57	15,621.57	17,474.24	189,432.00

Centro de Costo: 1.8 - UNIDAD EJECUTORA DE INVERSIONES

OEI.01 FORTALECER LA IDENTIDAD Y LA APROPIACIÓN SOCIAL DEL PATRIMONIO CULTURAL DE LA POBLACIÓN

AEI.01.04 Servicio de interpretación del patrimonio cultural accesible e inclusivo en beneficio de la población

COD.	Actividad Operativa / Inversiones	Ubigeo	U.M.	Prioridad	Meta	PROGRAMACION												Total Anual
						1	2	3	4	5	6	7	8	9	10	11	12	
AOI00162800231	CREACION DEL SERVICIO DE INTERPRETACION CULTURAL DE LA ZONA ARQUEOLOGICA DE HUACA DE LOS REYES DEL COMPLEJO CABALLO MUERTO - 2327004 : INVESTIGACIÓN ARQUEOLÓGICA (I ETAPA)	130101 : TRUJILLO	069 : M2	1 : Muy Alta	Fisico	0	0	0	0	0	349	349	349	349	349	356	698	2799
					Financiero S/.	0.00	0.00	0.00	0.00	0.00	131,250.00	131,250.00	131,250.00	131,250.00	131,250.00	63,750.00	58,750.00	778,750.00
AOI00162800278	CREACION DEL SERVICIO DE INTERPRETACION CULTURAL DE LA ZONA ARQUEOLOGICA DE HUACA DE LOS REYES DEL COMPLEJO CABALLO MUERTO - 2327004 : CONSERVACIÓN ARQUEOLÓGICA	130101 : TRUJILLO	069 : M2	1 : Muy Alta	Fisico	0	0	0	0	207	207	207	207	207	207	211.27	207	1660.27
					Financiero S/.	0.00	0.00	0.00	8,687.64	21,727.32	95,812.36	51,500.00	51,500.00	51,500.00	51,500.00	37,500.00	168,874.68	538,602.00
AOI00162800280	MEJORAMIENTO DEL SERVICIO DE INTERPRETACION CULTURAL DE LA HUACA LA ESMERALDA DEL COMPLEJO ARQUEOLOGICO CHAN CHAN - 2300049 : GESTIÓN DEL PROYECTO	130101 : TRUJILLO	036 : DOCUMENTO	1 : Muy Alta	Fisico	0	0	0	0	0	0	0	0	0	0	0	1	1
					Financiero S/.	0.00	0.00	0.00	0.00	0.00	20,000.00	40,000.00	10,000.00	0.00	0.00	0.00	0.00	70,000.00
AOI00162800285	MEJORAMIENTO DE LOS SERVICIOS DE INTERPRETACION CULTURAL DE LA HUACA ARCO IRIS DEL COMPLEJO ARQUEOLOGICO CHAN CHAN - 2264256 : GESTIÓN DEL PROYECTO	130101 : TRUJILLO	036 : DOCUMENTO	1 : Muy Alta	Fisico	0	0	0	0	0	0	0	1	0	0	0	0	1
					Financiero S/.	0.00	0.00	0.00	0.00	0.00	60,000.00	0.00	0.00	0.00	0.00	0.00	0.00	60,000.00
AOI00162800286	RECUPERACIÓN DE LA HUACA TAKAYNAMO DEL COMPLEJO ARQUEOLÓGICO CHAN CHAN: IMPLEMENTACIÓN DE INSTALACIONES PARA LA VISITA	130101 : TRUJILLO	069 : M2	1 : Muy Alta	Fisico	0	0	0	0	0	100	0	0	0	0	0	0	100
					Financiero S/.	0.00	0.00	0.00	0.00	0.00	0.00	144,457.00	0.00	0.00	0.00	0.00	0.00	144,457.00

OEI.02 OPTIMIZAR LA GESTIÓN INTEGRAL DEL PATRIMONIO CULTURAL EN BENEFICIO DE LA POBLACIÓN

AEI.02.03 BIENES DEL PATRIMONIO CULTURAL DE LA NACIÓN PROTEGIDOS EN BENEFICIO DE LA POBLACIÓN

COD.	Actividad Operativa / Inversiones	Ubigeo	U.M.	Prioridad	Meta	PROGRAMACION												Total Anual
						1	2	3	4	5	6	7	8	9	10	11	12	
AOI00162800109	INTERVENCIÓN AREQUOLÓGICO DE LOS MUROS PERIM ETRALES DEL CONJUNTO UTZH-AN EX PALACION GRAN CHIMÚ 2158448	130101 : TRUJILLO	069 : M2	1 : Muy Alta	Fisico	0	0	0	0	0	0	0	0	0	0	0	710	710
					Financiero S/.	0.00	0.00	0.00	0.00	80,154.39	259,787.12	266,860.00	311,444.00	333,439.00	321,839.00	280,451.36	87,257.13	1,941,232.00

Centro de Costo: 2.1 - UNIDAD DE INVESTIGACIÓN, CONSERVACIÓN Y PUESTA EN VALOR

OEI.02 OPTIMIZAR LA GESTIÓN INTEGRAL DEL PATRIMONIO CULTURAL EN BENEFICIO DE LA POBLACIÓN

AEI.02.03 BIENES DEL PATRIMONIO CULTURAL DE LA NACIÓN PROTEGIDOS EN BENEFICIO DE LA POBLACIÓN

COD.	Actividad Operativa / Inversiones	Ubigeo	U.M.	Prioridad	Meta	PROGRAMACION												Total Anual
						1	2	3	4	5	6	7	8	9	10	11	12	

AOI00162800103	INTERVENCION EN PATRIMONIO CULTURAL INMUEBLE CON FINES DE CONSERVACION	130101 : TRUJILLO	530 : BIEN	1 : Muy Alta	Fisico	0	0	0	0	0	0	0	0	0	0	0	1	1
					Financiero S/.	40,969.34	40,588.73	40,479.41	192,140.02	151,640.85	95,769.34	312,536.34	95,521.34	528,284.42	97,521.34	97,300.34	303,127.53	1,995,879.00

Centro de Costo: 2.2 - CENTRO PANAMERICANO PARA LA CONSERVACIÓN EN PATRIMONIO EN TIERRA

OEI.01 FORTALECER LA IDENTIDAD Y LA APROPIACIÓN SOCIAL DEL PATRIMONIO CULTURAL DE LA POBLACIÓN

AEI.01.03 Acceso oportuno para la investigación sobre el patrimonio cultural dirigido a colectivos portadores e investigadores

COD.	Actividad Operativa / Inversiones	Ubigeo	U.M.	Prioridad	Meta	PROGRAMACION												Total Anual
						1	2	3	4	5	6	7	8	9	10	11	12	
AOI00162800299	INVESTIGACIÓN, EVALUACIÓN Y MONITOREO DEL ESTADO DE CONSERVACIÓN DEL COMPLEJO ARQUEOLÓGICO CHAN CHAN	130101 : TRUJILLO	066 : INVESTIGACION	3 : Muy Alta	Fisico	0	1	0	1	0	1	0	1	0	1	0	1	6
					Financiero S/.	12,672.40	12,595.77	12,649.30	12,668.17	12,642.87	12,672.40	20,072.40	12,672.40	12,672.40	12,672.40	12,672.40	13,426.09	160,089.00

Centro de Costo: 2.3 - UNIDAD DE PROMOCIÓN Y PARTICIPACIÓN CIUDADANA

OEI.01 FORTALECER LA IDENTIDAD Y LA APROPIACIÓN SOCIAL DEL PATRIMONIO CULTURAL DE LA POBLACIÓN

AEI.01.01 Espacios de sensibilización sobre el patrimonio cultural permanente dirigidos a la ciudadanía

COD.	Actividad Operativa / Inversiones	Ubigeo	U.M.	Prioridad	Meta	PROGRAMACION												Total Anual
						1	2	3	4	5	6	7	8	9	10	11	12	
AOI00162800108	DIFUSION Y PROMOCION DEL PATRIMONIO CULTURAL	130101 : TRUJILLO	259 : PERSONA INFORMADA	1 : Muy Alta	Fisico	1000	2036	1500	1900	2150	2300	2400	2301	2301	2351	1701	1400	23340
					Financiero S/.	10,773.38	11,171.47	26,729.94	15,317.91	15,404.90	18,151.13	29,792.33	11,626.38	19,699.38	15,088.38	13,468.38	23,265.42	210,489.00

TOTAL FINANCIERO S/. 18,590,037.00

U.M. = Unidad de Medida.

Nota : La Prioridad se determinarÃ¡ en la ComisiÃ³n de Planeamiento EstratÃ©gico

FIRMA

PERÚ | Ministerio de Cultura

Unidad Ejecutora 010

Chankillo

Anexo B-5
PLAN OPERATIVO INSTITUCIONAL FÍSICA Y FINANCIERA (Seguimiento)
Año : 2026

Periodo PEI : 2025 - 2030
Nivel de Gobierno : E - GOBIERNO NACIONAL
Sector : 03 - CULTURA
Pliego : 003 - M. DE CULTURA
Unidad Ejecutora : 001751 - CHANKILLO, CUNA DE LA ASTRONOMÍA EN CASMA Y NEPEÑA -

Centro de Costo: 01.01 - DIRECCIÓN UE

OEI.01 FORTALECER LA IDENTIDAD Y LA APROPIACIÓN SOCIAL DEL PATRIMONIO CULTURAL DE LA POBLACIÓN

AEI.01.01 Espacios de sensibilización sobre el patrimonio cultural permanente dirigidos a la ciudadanía

COD.	Actividad Operativa / Inversiones	Ubigeo	U.M.	Prioridad	Meta	PROGRAMACION												Total Anual
						1	2	3	4	5	6	7	8	9	10	11	12	
AOI00175100010	DIFUSION Y PROMOCION DEL PATRIMONIO CULTURAL	020801 : CASMA	259 : PERSONA INFORMADA	1 : Muy Alta	Fisico	0	0	0	0	0	0	50	0	50	0	50	50	200
					Financiero S/.	0.00	0.00	0.00	0.00	0.00	0.00	28,854.00	20,000.00	10,000.00	10,000.00	10,000.00	0.00	78,854.00

OEI.01 FORTALECER LA IDENTIDAD Y LA APROPIACIÓN SOCIAL DEL PATRIMONIO CULTURAL DE LA POBLACIÓN

AEI.01.03 Acceso oportuno para la investigación sobre el patrimonio cultural dirigido a colectivos portadores e investigadores

COD.	Actividad Operativa / Inversiones	Ubigeo	U.M.	Prioridad	Meta	PROGRAMACION												Total Anual
						1	2	3	4	5	6	7	8	9	10	11	12	
AOI00175100019	INVESTIGACION SOBRE EL PATRIMONIO CULTURAL	150130 : SAN BORJA	066 : INVESTIGACION	3 : Muy Alta	Fisico	0	0	1	0	0	0	0	1	0	0	0	0	2
					Financiero S/.	0.00	31,482.00	37,778.40	10,000.00	10,000.00	104,520.00	135,016.30	81,760.00	3,843.30	0.00	0.00	0.00	414,400.00

OEI.02 OPTIMIZAR LA GESTIÓN INTEGRAL DEL PATRIMONIO CULTURAL EN BENEFICIO DE LA POBLACIÓN

AEI.02.01 Declaratoria del patrimonio cultural de la nación permanente en beneficio de la población

COD.	Actividad Operativa / Inversiones	Ubigeo	U.M.	Prioridad	Meta	PROGRAMACION												Total Anual
						1	2	3	4	5	6	7	8	9	10	11	12	
AOI00175100009	ELABORACION DE LA PROPUESTA DE EXPEDIENTE PRELIMINAR DE DECLARATORIA COMO PATRIMONIO CULTURAL DE LA NACION	020801 : CASMA	054 : EXPEDIENTE TECNICO	1 : Muy Alta	Fisico	0	0	0	0	15	0	0	0	15	0	0	0	30
					Financiero S/.	0.00	0.00	21,478.50	0.00	21,478.50	21,321.50	22,094.50	0.00	0.00	0.00	0.00	459.00	86,832.00

Centro de Costo: 01.02 - OFICINA DE ADMINISTRACION Y PRESUPUESTO

OEI.07 FORTALECER LA GESTIÓN INSTITUCIONAL

AEI.07.01 Gestión administrativa y operativa efectiva en la entidad

COD.	Actividad Operativa / Inversiones	Ubigeo	U.M.	Prioridad	Meta	PROGRAMACION												Total Anual
						1	2	3	4	5	6	7	8	9	10	11	12	
AOI00175100014	GESTION OPERATIVA Y ADMINISTRATIVA	150130 : SAN BORJA	001 : ACCION	2 : Alta	Fisico	8	9	10	9	9	10	10	9	10	9	9	13	115
					Financiero S/.	72,924.43	108,207.63	164,419.77	115,097.53	110,606.33	118,617.02	176,495.63	67,976.63	68,076.63	61,619.63	39,816.63	51,149.14	1,155,007.00
AOI00175100015	GESTION DE LA COMPENSACIÓN Y NEGOCIACIÓN COLECTIVA DESCENTRALIZADA	150130 : SAN BORJA	001 : ACCION	1 : Muy Alta	Fisico	0	0	0	0	0	0	0	0	0	0	0	1	1
					Financiero S/.	0.00	0.00	0.00	0.00	0.00	0.00	0.00	0.00	0.00	0.00	0.00	346.00	346.00
AOI00175100020	GESTIÓN DE RECURSOS HUMANOS	150130 : SAN BORJA	001 : ACCION	3 : Media	Fisico	1	0	0	0	0	0	0	0	0	0	0	0	1
					Financiero S/.	200.00	0.00	0.00	0.00	0.00	0.00	0.00	0.00	0.00	0.00	0.00	0.00	200.00

Centro de Costo: 01.03 - DIRECCION DE CONSERVACION

OEI.01 FORTALECER LA IDENTIDAD Y LA APROPIACIÓN SOCIAL DEL PATRIMONIO CULTURAL DE LA POBLACIÓN

AEI.01.03 Acceso oportuno para la investigación sobre el patrimonio cultural dirigido a colectivos portadores e investigadores

COD.	Actividad Operativa / Inversiones	Ubigeo	U.M.	Prioridad	Meta	PROGRAMACION												Total Anual
						1	2	3	4	5	6	7	8	9	10	11	12	
AOI00175100016	EJECUCION DE PROYECTOS DE INVESTIGACION ARQUEOLOGICA	020801 : CASMA	066 : INVESTIGACION	3 : Muy Alta	Fisico	0	0	0	0	0	0	0	0	0	1	0	0	1
					Financiero S/.	0.00	19,900.00	42,100.00	157,240.59	103,684.23	150,299.58	127,644.00	127,644.00	153,790.68	12,044.00	11,381.17	24,779.75	930,508.00

OEI.02 OPTIMIZAR LA GESTIÓN INTEGRAL DEL PATRIMONIO CULTURAL EN BENEFICIO DE LA POBLACIÓN

AEI.02.03 BIENES DEL PATRIMONIO CULTURAL DE LA NACIÓN PROTEGIDOS EN BENEFICIO DE LA POBLACIÓN

COD.	Actividad Operativa / Inversiones	Ubigeo	U.M.	Prioridad	Meta	PROGRAMACION												Total Anual
						1	2	3	4	5	6	7	8	9	10	11	12	

AOI00175100012	CONSERVACION Y RESTAURACIÓN DE BIENES CULTURALES MUEBLES	020801 : CASMA	530 : BIEN	1 : Muy Alta	Fisico	0	0	0	0	0	0	0	0	0	0	0	1	1
					Financiero S/.	0.00	16,333.33	4,500.00	11,833.33	4,500.00	16,333.34	0.00	0.00	0.00	0.00	0.00	0.00	53,500.00
AOI00175100013	INTERVENCION EN PATRIMONIO CULTURAL INMUEBLE CON FINES DE CONSERVACION	020800 : MULTIDISTRITAL	530 : BIEN	1 : Muy Alta	Fisico	0	0	0	0	0	0	0	0	0	0	0	1	1
					Financiero S/.	0.00	10,670.00	23,320.26	13,909.68	80,966.00	150,210.80	131,112.00	80,443.74	151,074.20	50,388.00	3,954.00	7,541.32	703,590.00

TOTAL FINANCIERO S/. 3,423,237.00

U.M. = Unidad de Medida.

Nota : La Prioridad se determinarÃ¡ en la ComisiÃ³n de Planeamiento EstratÃ©gico

FIRMA

PERÚ | Ministerio de Cultura

Unidad Ejecutora 012

Chavín de Huántar

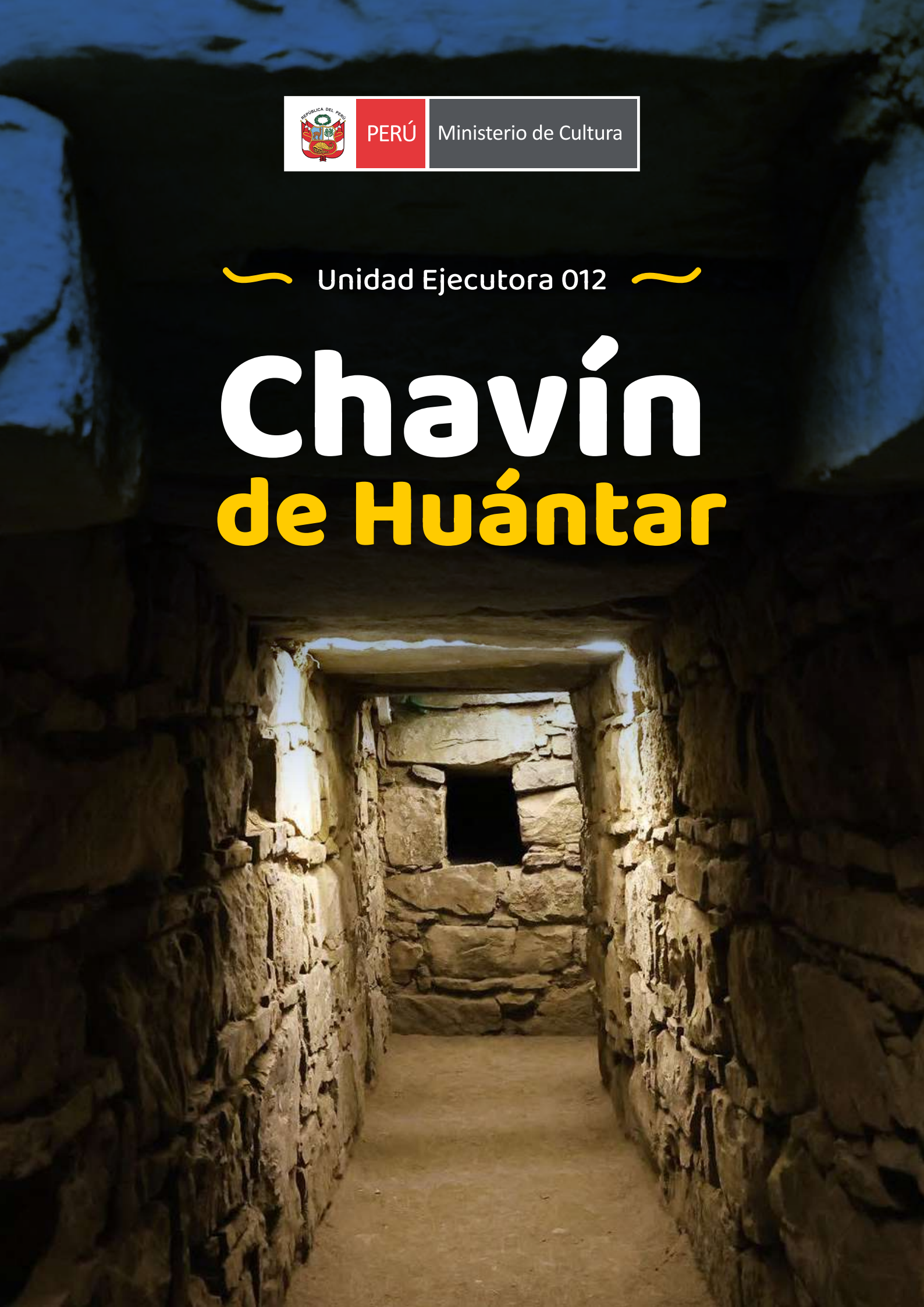

Anexo B-5
PLAN OPERATIVO INSTITUCIONAL FÍSICA Y FINANCIERA (Seguimiento)
Año : 2026

Periodo PEI : 2025 - 2030
Nivel de Gobierno : E - GOBIERNO NACIONAL
Sector : 03 - CULTURA
Pliego : 003 - M. DE CULTURA
Unidad Ejecutora : 001778 - Chavín de Huántar -

Centro de Costo: 01.01 - DIRECCION UE

OEI.02 OPTIMIZAR LA GESTIÓN INTEGRAL DEL PATRIMONIO CULTURAL EN BENEFICIO DE LA POBLACIÓN

AEI.02.03 BIENES DEL PATRIMONIO CULTURAL DE LA NACIÓN PROTEGIDOS EN BENEFICIO DE LA POBLACIÓN

COD.	Actividad Operativa / Inversiones	Ubigeo	U.M.	Prioridad	Meta	PROGRAMACION												Total Anual
						1	2	3	4	5	6	7	8	9	10	11	12	
AOI00177800003	INTERVENCION EN PATRIMONIO CULTURAL INMUEBLE CON FINES DE CONSERVACION	021004 : CHAVIN DE HUANTAR	530 : BIEN	3 : Muy Alta	Fisico	0	1	0	0	1	1	1	1	1	1	1	1	9
					Financiero S/.	0.00	0.00	0.00	0.00	12,200.00	0.00	4,254.00	0.00	0.00	0.00	0.00	0.00	16,454.00
AOI00177800004	CONSERVACION Y RESTAURACION DE BIENES CULTURALES MUEBLES	021004 : CHAVIN DE HUANTAR	530 : BIEN	3 : Muy Alta	Fisico	0	0	1	0	0	0	0	0	0	0	0	0	1
					Financiero S/.	0.00	0.00	0.00	12,200.00	0.00	11,720.00	31,864.00	6,936.00	1,800.00	0.00	49,428.00	6,200.00	120,148.00

OEI.07 FORTALECER LA GESTIÓN INSTITUCIONAL

AEI.07.01 Gestión administrativa y operativa efectiva en la entidad

COD.	Actividad Operativa / Inversiones	Ubigeo	U.M.	Prioridad	Meta	PROGRAMACION												Total Anual
						1	2	3	4	5	6	7	8	9	10	11	12	
AOI00177800001	GESTION Y SUPERVISION	021004 : CHAVIN DE HUANTAR	001 : ACCION	3 : Muy Alta	Fisico	2	2	2	2	2	2	0	0	0	0	0	0	12
					Financiero S/.	0.00	0.00	0.00	6,000.00	6,000.00	44,636.00	32,598.00	38,000.00	34,882.00	57,000.00	57,000.00	67,482.00	343,598.00
AOI00177800002	GESTION OPERATIVA Y ADMINISTRATIVA	021004 : CHAVIN DE HUANTAR	001 : ACCION	3 : Muy Alta	Fisico	0	3	0	6	2	2	3	2	2	1	1	0	22
					Financiero S/.	0.00	0.00	0.00	0.00	0.00	7,700.00	4,500.00	1,700.00	1,700.00	700.00	800.00	2,700.00	19,800.00

TOTAL FINANCIERO S/. 500,000.00

U.M. = Unidad de Medida.
Nota : La Prioridad se determinarÃ¡ en la ComisiÃ³n de Planeamiento EstratÃ©gico

FIRMA