



PERÚ

Ministerio de Cultura

DESPACHO VICEMINISTERIAL DE
PATRIMONIO CULTURAL E
INDUSTRIAS CULTURALESDIRECCIÓN GENERAL DE
PATRIMONIO ARQUEOLÓGICO
INMUEBLEFirmado digitalmente por GOMEZ
GUERRERO Janie Marile FAU
20537630222 soft
Director De La Dirección General De
Patrimonio Arqueológico
Motivo: Soy el autor del documento
Fecha: 16.04.2026 18:22:35 -05:00

*Decenio de la Igualdad de Oportunidades para Mujeres y Hombres
Año de la Esperanza y el Fortalecimiento de la Democracia*

*"Suyunchik allin kananpaq hinataq lliw llaqtakunapa yanapakuyinpaq llamkana wata"/"Suma qamaña marapana
jivasana markasatakixa ukhamaraki taqini chikañcht'asiwisa juk'ampi ch'amañchatapxana"*

San Borja, 16 de Abril del 2026

RESOLUCION DIRECTORAL N° 000101-2026-DGPA-VMPCIC/MC

Vistos, el Informe de Inspección N° 01-2026-MCG-SD-PCICI-DDC/LAM-MC de fecha 12 de marzo de 2026, en razón del cual la Dirección Desconcentrada de Cultura de Lambayeque sustenta la propuesta para la determinación de la Protección Provisional del Sitio Arqueológico Huaca Choloque ubicado en el distrito de Mochumí, provincia y departamento de Lambayeque; los Informes N° 000361-2026/DSFL-DGPA-VMPCIC/MC e Informe N° 000023-2026/DSFL-DGPA-VMPCIC-MDR/MC de la Dirección de Catastro y Saneamiento Físico Legal; el Informe N° 000100-2026-DGPA-VMPCIC-ARD/MC de la Dirección General de Patrimonio Arqueológico Inmueble, y;

CONSIDERANDO:

Que, según se establece en el artículo 21 de la Constitución Política del Perú, modificado por la Ley N° 31414 "Ley de Reforma Constitucional que refuerza la protección del Patrimonio Cultural de La Nación" "Los yacimientos y restos arqueológicos, construcciones, monumentos, lugares, documentos bibliográficos y de archivo, objetos artísticos y testimonios de valor histórico, expresamente declarados bienes culturales, y provisionalmente los que se presumen como tales, son patrimonio cultural de la Nación, independientemente de su condición de propiedad privada o pública. Están protegidos por el Estado (...);

Que, en los artículos IV y VII del Título Preliminar de la Ley N° 28296, Ley General del Patrimonio Cultural de la Nación, modificada por el Decreto Legislativo N° 1255, se establece que es de interés social y de necesidad pública la identificación, generación de catastro, delimitación, actualización catastral, registro, inventario, declaración, protección, restauración, investigación, conservación, puesta en valor y difusión del Patrimonio Cultural de la Nación y su restitución en los casos pertinentes, siendo el Ministerio de Cultura la autoridad encargada de registrar, declarar y proteger el Patrimonio Cultural de la Nación, de conformidad con lo establecido en el Artículo 7 inciso b) Ley N° 29565, Ley de creación del Ministerio de Cultura;

Que, mediante Decreto Supremo N° 007-2017-MC, se dispuso la modificación del Reglamento de la Ley General del Patrimonio Cultural de la Nación, aprobado por Decreto Supremo N° 011-2006-ED, incorporando el Capítulo XIII, referido a la determinación de la protección provisional de los bienes que se presumen integrantes del Patrimonio Cultural de la Nación; con lo que se estructura un régimen especial que "permite realizar los actos conducentes para la protección física, defensa, conservación y protección legal de aquellos bienes no declarados, ni delimitados a la fecha, así como también sobre aquellos que se encuentren declarados pero que carezcan de propuesta de delimitación o se encuentren en proceso de aprobación (...)" aplicable "en el caso específico de afectación verificada o ante un riesgo probable de afectación, frente a cualquier acción u omisión que afecte o pueda afectar el bien protegido por presunción legal (...)", conforme a lo previsto en los artículos 97° y 98° del referido dispositivo legal;

Ministerio
de CulturaFirmado digitalmente por RIOS
DAVILA Anny Sabel FAU
20537630222 soft
Motivo: Doy V° B°
Fecha: 16.04.2026 16:36:43 -05:00

Este es una copia auténtica imprimible de un documento electrónico archivado por el Ministerio de Cultura, aplicando lo dispuesto por el Art. 25 de D.S. 070-2013-PCM y la Tercera Disposición Complementaria Final del D.S. 026-2016-PCM. Su autenticidad e integridad pueden ser contrastadas a través de la siguiente dirección web: <https://tramitedocumentario.cultura.gob.pe:8181/validadorDocumental/inicio/detalle.jsf> e ingresando la siguiente clave: UJLZ6M



Que, el artículo 100 del Reglamento de la Ley General de Patrimonio Cultural de la Nación, dispone que "Determinada la protección provisional de un bien que presuntamente constituye Patrimonio Cultural de la Nación, se inicia el trámite para su declaración y delimitación definitiva en el plazo máximo de dos años calendario, prorrogable por dos años más, debidamente sustentado; salvo en los casos en los que corresponda efectuar procesos de consulta previa, en la medida que se advierta afectación directa a los derechos colectivos de pueblos indígenas u originarios; en cuyo caso, el plazo máximo para la declaración y delimitación definitiva del bien es de tres años calendario, prorrogable por tres años más.";

Que, mediante la Directiva N° 003-2018-VMPCIC/MC se aprobaron los "Lineamientos técnicos y criterios generales para la determinación de la protección provisional de los bienes inmuebles prehispánicos que se presumen integrantes del Patrimonio Cultural de la Nación";

Que, mediante la Resolución Viceministerial N° 000318-2025-VMPCIC-MC de fecha 29 de diciembre de 2025 y publicada en el Diario Oficial "El Peruano" el 31 de diciembre de 2025, el Despacho Viceministerial de Patrimonio Cultural e Industrias Culturales delegó a la Dirección General de Patrimonio Arqueológico Inmueble, por el ejercicio fiscal 2026, la facultad de determinar la protección provisional de los bienes inmuebles prehispánicos que se presumen integrantes del Patrimonio Cultural de la Nación.;

Que, mediante Informe de Inspección N° 01-2026-MCG-SD-PCICI-DDC/LAM-MC de fecha 12 de marzo de 2026 que sustenta el Forme Técnico de Viabilidad de la Determinación de la Protección Provisional del Bien Inmueble Prehispánico, el especialista de la Dirección Desconcentrada de Cultura Lambayeque sustenta la propuesta de Protección Provisional del Sitio Arqueológico Huaca Choloque ubicado en el distrito de Mochumí, provincia y departamento de Lambayeque; especificando los fundamentos sobre la valoración cultural positiva y niveles de vulnerabilidad del bien inmueble objeto de protección provisional, de acuerdo con los lineamientos y criterios técnicos contenidos en la Directiva N° 003-2018-VMPCIC/MC. En el referido informe se indica que el monumento arqueológico prehispánico viene siendo objeto de afectación verificada debido a agentes antrópicos, de acuerdo a lo siguiente:

Afectación 1: el área del Sitio Arqueológico a sufrido el impacto de excavación, remoción y retiro de material empleando tractor y volquetes UTM (WGS84) 625750.21 E/9276998.48 N.

Que, mediante Memorando N° 000234-2026/DDC LAM/MC de fecha 13 de marzo de 2026, la Dirección Desconcentrada de Cultura de Lambayeque remite a la Dirección General de Patrimonio Arqueológico Inmueble la propuesta de Protección Provisional del Sitio Arqueológico Huaca Choloque, recaída en el Informe de Inspección N° 01-2026-MCG-SD-PCICI-DDC/LAM-MC de fecha 12 de marzo de 2026, para su atención;

Que, el numeral 6.2 del artículo 6 del Texto Único Ordenado de la Ley N° 27444, Ley del Procedimiento Administrativo General, aprobado por el Decreto Supremo N° 004-2019-JUS, establece que el acto administrativo "puede motivarse mediante la declaración de conformidad con los fundamentos y conclusiones de anteriores dictámenes, decisiones o informes obrantes en el expediente, a condición



de que se les identifique de modo certero, y que por esta situación constituyan parte integrante del respectivo acto. Los informes, dictámenes o similares que sirvan de fundamento a la decisión, deben ser notificados al administrado conjuntamente con el acto administrativo”;

Que, mediante Informe N° 000361-2026/DSFL-DGPA-VMPCIC/MC de fecha 13 de marzo de 2026, la Dirección de Catastro y Saneamiento Físico Legal remite a la Dirección General de Patrimonio Arqueológico Inmueble la propuesta de protección provisional del Sitio Arqueológico Huaca Choloque la cual se sustenta en el Informe de Inspección N° 01-2026-MCG-SD-PCICI-DDC/LAM-MC que formula la Dirección Desconcentrada de Cultural de Lambayeque;

Que, mediante Informe N° 000100-2026-DGPA-VMPCIC-ARD/MC de fecha 16 de abril de 2026, el área legal de la Dirección General de Patrimonio Arqueológico Inmueble recomienda emitir resolución directoral que determine la Protección Provisional del Sitio Arqueológico Huaca Choloque;

Que, de conformidad con lo dispuesto en la Ley N° 28296, Ley General del Patrimonio Cultural de la Nación y su Reglamento, aprobado por el Decreto Supremo N° 011-2006-ED y sus modificatorias; la Ley N° 29565, Ley de Creación del Ministerio de Cultura; el Reglamento de Organización y Funciones del Ministerio de Cultura, aprobado por el Decreto Supremo N° 005-2013-MC; la Directiva N° 003-2018-VMPCIC/MC; la Resolución Viceministerial N° 000318-2025-VMPCIC-MC; y demás normas modificatorias, reglamentarias y complementarias;

SE RESUELVE:

ARTÍCULO PRIMERO.- DETERMINAR la Protección Provisional del Sitio Arqueológico Huaca Choloque ubicado en el distrito de Mochumí, provincia y departamento de Lambayeque, por el plazo de dos años, prorrogable por el mismo plazo previos sustento. Las especificaciones de la presente determinación de protección provisional se encuentran indicadas en el Informe de Inspección N° 01-2026-MCG-SD-PCICI-DDC/LAM-MC de fecha 12 de marzo de 2026, así como en los Informes N° 000361-2026/DSFL-DGPA-VMPCIC/MC e Informe N° 000023-2026/DSFL-DGPA-VMPCIC-MDR/MC y en el Plano Perimétrico con código PPROV-001-2026-SDPCICI DDC LAM-MC-2026 WGS84 los cuales se adjuntan como Anexo de la presente Resolución Directoral y forman parte integrante de la misma.

ARTÍCULO SEGUNDO.- DISPONER como medidas preventivas, en el polígono especificado en el artículo precedente, de acuerdo a lo indicado por la Dirección Desconcentrada de Cultura de Lambayeque, las siguientes:

| MEDIDA | | REFERENCIA |
|--|---|--|
| Paralización y/o cese de la afectación | x | Patrullajes inopinados al Sitio Arqueológico y comunicación con la Comisaria de la Policía Nacional del Perú del distrito de Mochumi para frenar las actividades ilícitas. Asimismo, coordinar con la Municipalidad Distrital de Mochumi acciones para la defensa del Sitio Arqueológico |
| Desmontaje | x | Toda infraestructura ajena al complejo arqueológico. |
| Incautación | x | Maquinaria, equipo y otros equipos que se |



*Decenio de la Igualdad de Oportunidades para Mujeres y Hombres
Año de la Esperanza y el Fortalecimiento de la Democracia*

"Suyunchik allin kananpaq hinataq lliw llaqtakunapa yanapakuyninpaq llamkana wata"/"Suma qamaña marapana jiwasa markasatakixa ukhamaraki taqini chikañicht'asiwisa juk'ampi ch'amañchatapxana"

| | | |
|---|---|--|
| | | encuentren dentro del sitio arqueológico |
| Señalización | x | Colocar hitos y paneles informativos sobre su intangibilidad |
| Retiro de estructuras temporales, maquinarias, herramientas, elementos y/o accesorios | x | Cercos, estructuras temporales, etc |

ARTÍCULO TERCERO.- ENCARGAR a la Dirección Desconcentrada de Cultura Lambayeque, la determinación y ejecución de las medidas indicadas en el *Artículo Segundo* de la presente resolución, así como las acciones de control y coordinación institucional e interinstitucional necesarias para el cumplimiento de lo dispuesto en la misma.

ARTÍCULO CUARTO.- ENCARGAR a la Dirección de Catastro y Saneamiento Físico Legal, el inicio y conducción coordinada de las acciones administrativas y legales necesarias para la definitiva identificación, declaración y delimitación de los bienes comprendidos en el régimen de protección provisional.

ARTÍCULO QUINTO. - DISPONER la publicación de la presente resolución en el Diario Oficial "El Peruano", así como su difusión en el Portal Institucional del Ministerio de Cultura (<https://www.gob.pe/cultura>).

ARTÍCULO SEXTO.- NOTIFICAR la presente resolución, así como los documentos anexos, a la Municipalidad Distrital de Mochumí a fin de que proceda de acuerdo al ámbito de sus competencias, de conformidad con lo dispuesto en el Artículo 82 de la Ley N° 27972, Ley Orgánica de Municipalidades. Asimismo, notificar a los administrados señalados en el Artículo 104 del Decreto Supremo N° 011-2006-ED.

ARTÍCULO SÉPTIMO.- PRECISAR que la protección provisional dispuesta en la presente resolución surtirá efectos a partir de su publicación en el Diario Oficial "El Peruano".

ARTÍCULO OCTAVO.- ANEXAR a la presente resolución el Informe de Inspección N° 01-2026-MCG-SD-PCICI-DDC/LAM-MC de fecha 12 de marzo de 2026, el Informe N° 000361-2026/DSFL-DGPA-VMPCIC/MC, Informe N° 000023-2026/DSFL-DGPA-VMPCIC-MDR/MC e Informe N° 000100-2026-DGPA-VMPCIC-ARD/MC y el Plano Perimétrico con código PPROV-001-2026-SDPCICI DDC LAM-MC-2026 WGS84, los cuales se publican en el Portal Institucional del Ministerio de Cultura (<https://www.gob.pe/cultura>) para conocimiento y fines pertinentes.

Regístrese, comuníquese y publíquese.

Documento firmado digitalmente

JANIE MARILE GOMEZ GUERRERO

DIRECTORA DE LA DIRECCIÓN GENERAL DE PATRIMONIO ARQUEOLÓGICO INMUEBLE



PERÚ

Ministerio de Cultura

DESPACHO VICEMINISTERIAL DE
PATRIMONIO CULTURAL E
INDUSTRIAS CULTURALESDIRECCIÓN GENERAL DE
PATRIMONIO ARQUEOLÓGICO
INMUEBLEFirmado digitalmente por RIOS
DAVILA Anny Sabel FAU
20537630222 soft
Motivo: Soy el autor del documento
Fecha: 16.04.2026 15:13:49 -05:00

*Decenio de la Igualdad de Oportunidades para Mujeres y Hombres
Año de la Esperanza y el Fortalecimiento de la Democracia*

*"Suyunchik allin kananpaq hinataq lliw llaqtakunapa yanapakuyinpaq llamkana wata"/"Suma qamaña marapana
jwasana markasatakixa ukhamaraki taqini chikañicht'asiwisa juk'ampi ch'amañchatapxana"*

San Borja, 16 de Abril del 2026

INFORME N° 000100-2026-DGPA-VMPCIC-ARD/MC

A : **JANIE MARILE GOMEZ GUERRERO**
Directora- DIRECCIÓN GENERAL DE PATRIMONIO
ARQUEOLÓGICO INMUEBLE

De : **ANNY SABEL RIOS DAVILA**
DIRECCIÓN GENERAL DE PATRIMONIO ARQUEOLÓGICO
INMUEBLE

Asunto : REMITE INFORME TECNICO DE PROTECCION
PROVISIONAL AL SITIO ARQUEOLÓGICO CHOLOQUE –
MOCHUMI.

Referencia : PROVEIDO N° 002402-2026-DGPA-VMPCIC/MC (13MAR2026)

Por medio de la presente me dirijo a usted para saludarla y a la vez manifestar, en torno al asunto de la referencia, lo siguiente:

I. Antecedentes:

- 1.1 Mediante Memorando N° 000234-2026/DDC LAM /MC de fecha 13 de marzo de 2026, la Dirección Desconcentrada de Cultura Lambayeque remite a la Dirección General de Patrimonio Arqueológico Inmueble el Informe N° 000103-2026/SDPCICI-DDC LAM-MCG/MC de fecha 12 de marzo de 2026, por el que se alcanza el Informe de Inspección N° 01-2026-MCG-SD-PCICI-DDC/LAM-MC suscrito por el Lic. Clemente González Michael, Informe Técnico de viabilidad de la determinación de la protección provisional del Sitio Arqueológico Huaca Choloque ubicado en el distrito de Mochumí, provincia y departamento de Lambayeque.
- 1.2 Mediante Informe N° 000361-2026/DSFL-DGPA-VMPCIC/MC de fecha 13 de marzo de 2026 la Dirección de Catastro y Saneamiento Físico Legal remite a la Dirección General de Patrimonio Arqueológico Inmueble el Informe N° 000023-2026/DSFL-DGPA-VMPCIC-MDR/MC, en el que se recomienda emitir la resolución para la determinación de la Protección Provisional del Sitio Arqueológico Huaca Choloque, en base a los fundamentos expresados en el Informe de Inspección N° 01-2026-MCG-SD-PCICI-DDC/LAM-MC de fecha 12 de marzo de 2026, elaborado por el Lic. Clemente González Michael.
- 1.3 El sitio arqueológico Huaca Choloque no cuenta con antecedentes catastrales arqueológicos en el SIGDA.

II. Base Legal:

- Constitución Política del Perú de 1993.
- Ley N° 28296 – Ley General de Patrimonio Cultural de la Nación.
- Ley N° 29565 – Ley de Creación del Ministerio de Cultura.



- Decreto Supremo N° 011-2006-ED que aprobó el Reglamento de la Ley General de Patrimonio Cultural de la Nación Ley 28296 y modificatorias.
- Decreto Supremo N° 005-2013-MC que aprobó el Reglamento de Organización y Funciones del Ministerio de Cultura.
- Resolución Ministerial N° 365-2017-MC que aprobó los procedimientos internos del Ministerio de Cultura en los que corresponde efectuar procesos de consulta previa.
- Decreto Supremo N° 004-2019-JUS que aprobó el Texto Único Ordenado de la Ley N° 27444 - Ley del Procedimiento Administrativo General.
- Resolución Viceministerial N° 000318-2025-VMPCIC-MC que delega en la Dirección General de Patrimonio Arqueológico Inmueble la facultad para determinar la protección provisional de bienes inmuebles prehispánicos que se presumen integrantes del Patrimonio Cultural de la Nación durante el año 2026.
- Directiva N° 003-2018-VMPCIC/MC "Lineamientos técnicos y criterios generales para la determinación de la protección provisional de los bienes inmuebles prehispánicos que se presumen integrantes del Patrimonio Cultural de la Nación".

III. Análisis:

- 3.1. El artículo 97 del Reglamento de la Ley General de Patrimonio Cultural de la Nación precisa que "La determinación de la protección provisional de los bienes que se presumen integrantes del Patrimonio Cultural de la Nación permite realizar los actos conducentes para la protección física, defensa, conservación y protección legal de aquellos bienes no declarados, ni delimitados a la fecha, así como también sobre aquellos que se encuentren declarados pero que carezcan de propuesta de delimitación o se encuentren en proceso de aprobación (...)".
- 3.2. El numeral 99.1 del artículo 99 del Reglamento de la Ley General de Patrimonio Cultural de la Nación indica, además, que "La determinación de la protección provisional se inicia de oficio a partir del conocimiento de una afectación o posible afectación a los bienes que presuntamente constituyen Patrimonio Cultural de la Nación; los que son susceptibles de formar parte del Patrimonio Cultural de la Nación en virtud de su importancia, valor y significado paleontológico, arqueológico, arquitectónico, histórico, artístico, militar, social, antropológico, tradicional, religioso, etnológico, científico, tecnológico o intelectual, sin perjuicio de su condición de propiedad pública o privada".
- 3.3. Asimismo, el numeral 99.2 del artículo 99 del referido cuerpo normativo establece que "La determinación de la protección provisional de los bienes que presuntamente constituyen Patrimonio Cultural de la Nación se encuentra sustentada en el informe técnico formulado por las áreas competentes del Ministerio de Cultura, conforme a la normativa correspondiente"; añadiendo en su numeral 99.3 que "El informe técnico que sirva de inicio para la determinación de la protección provisional en caso de bienes inmuebles que presuntamente constituyen Patrimonio Cultural de la Nación debe especificar las evidencias que caracterizan el bien materia de protección, adjuntando los detalles y las fotografías del estado en el cual se encontró, así como las imágenes panorámicas del ambiente o áreas que lo rodean".
- 3.4. El numeral 100.1 del artículo 100 del Reglamento de la Ley General del Patrimonio Cultural de la Nación, dispone que "Determinada la protección provisional de un



bien que presuntamente constituye Patrimonio Cultural de la Nación, se inicia el trámite para su declaración y delimitación definitiva en el plazo máximo de dos años calendario, prorrogable por dos años más, debidamente sustentado; salvo en los casos en los que corresponda efectuar procesos de consulta previa, en la medida que se advierta afectación directa a los derechos colectivos de pueblos indígenas u originarios; en cuyo caso, el plazo máximo para la declaración y delimitación definitiva del bien es de tres años calendario, prorrogable por tres años más."

- 3.5 Mediante Resolución Ministerial N° 365-2017-MC se aprobó los procedimientos internos del Ministerio de Cultura en los que corresponde efectuar procesos de consulta previa, en la medida que se advierta afectación directa a los derechos colectivos de pueblos indígenas u originarios. Esta resolución identifica como una de las medidas sujetas a consulta previa al proyecto de Resolución Viceministerial que declara patrimonio cultural de la Nación a un monumento arqueológico prehispánico, entre otros. Asimismo, se precisa que la Dirección de Consulta Previa, órgano de línea de la Dirección General de Derechos de los Pueblos Indígenas del Viceministerio de Interculturalidad es el órgano competente para la etapa de identificación de pueblos indígenas u originarios, el análisis de las posibles afectaciones a los derechos colectivos de los pueblos indígenas u originarios del proceso de consulta previa, y las reuniones preparatorias del proceso de consulta previa en coordinación con los órganos competentes de las medidas administrativas que identifica la resolución.
- 3.6 Mediante Informe N° 900035-2018/DCP/DGPI/MC, la Dirección de Consulta Previa establece que para realizar el análisis correspondiente a la etapa de identificación de los pueblos indígenas u originarios se han determinado tres (3) tipos de áreas para el caso de las medidas identificadas por el Ministerio de Cultura. El Tipo 1 comprende áreas geográficas sin evidencia de ejercicio de derechos colectivos de pueblos indígenas u originarios; el Tipo 2 en cuyas áreas geográficas con información insuficiente sobre el ejercicio de derechos colectivos de pueblos indígenas u originarios, en las que se requerirá que la Dirección de Consulta Previa realice un trabajo de campo; y, el Tipo 3 se encuentran áreas geográficas con información suficiente sobre el ejercicio de derechos colectivos de pueblos indígenas u originarios, en cuyo caso la Dirección de Consulta Previa realizará la Identificación de pueblos indígenas u originarios con la información existente o determinará la realización de un trabajo de campo específico para dicha identificación.
- 3.7 En ese sentido, se determina de acuerdo al informe citado, que la provincia de Lambayeque comprende áreas geográficas sin evidencia de ejercicio de derechos colectivos de pueblos indígenas u originarios.
- 3.8 Mediante la Resolución Viceministerial N° 000318-2025-VMPCIC-MC de fecha 29 de diciembre de 2025 y publicada en el Diario Oficial "El Peruano" el 31 de diciembre de 2025, el Despacho Viceministerial de Patrimonio Cultural e Industrias Culturales delegó a la Dirección General de Patrimonio Arqueológico Inmueble, por el ejercicio fiscal 2026, la facultad de determinar la protección provisional de los bienes inmuebles prehispánicos que se presumen integrantes del Patrimonio Cultural de la Nación.



- 3.9 En cumplimiento de las disposiciones acotadas y de la propuesta contenida en el Informe de Inspección N° 01-2026-MCG-SD-PCICI-DDC/LAM-MC suscrito por el Lic. Clemente González Michael de la Dirección Desconcentrada de Cultura Lambayeque, brinda detalles de la evaluación del bien inmueble prehispánico atendiendo a su valoración cultural y vulnerabilidad; precisando, en su apartado 2.2, que el Sitio Arqueológico Huaca Choloque, viene siendo objeto de afectación verificada debido a agentes antrópicos, conforme al siguiente detalle:

Afectación 1: el área del Sitio Arqueológico a sufrido el impacto de excavación, remoción y retiro de material empleando tractor y volquetes UTM (WGS84) 625750.21 E/9276998.48 N.

- 3.10 En relación a las medidas preventivas recomendadas ante la afectación verificada al bien cultural, el Lic. Clemente González Michael en el Informe de Inspección N° 01-2026-MCG-SD-PCICI-DDC/LAM-MC de fecha 12 de marzo de 2026, apartado IV.b, señala las siguientes:

| MEDIDA | | REFERENCIA |
|---|---|--|
| Paralización y/o cese de la afectación | x | Patrullajes inopinados al Sitio Arqueológico y comunicación con la Comisaria de la Policía Nacional del Perú del distrito de Mochumi para frenar las actividades ilícitas. Asimismo, coordinar con la Municipalidad Distrital de Mochumi acciones para la defensa del Sitio Arqueológico |
| Desmontaje | x | Toda infraestructura ajena al complejo arqueológico. |
| Incautación | x | Maquinaria, equipo y otros equipos que se encuentren dentro del sitio arqueológico |
| Señalización | x | Colocar hitos y paneles informativos sobre su intangibilidad |
| Retiro de estructuras temporales, maquinarias, herramientas, elementos y/o accesorios | | Cercos, estructuras temporales, etc |

- 3.11 En ese sentido, estando a los fundamentos señalados en el Informe de Inspección N° 01-2026-MCG-SD-PCICI-DDC/LAM-MC de fecha 12 de marzo de 2026 de la Dirección Desconcentrada de Cultura Lambayeque, así como los Informes N° 000361-2026/DSFL-DGPA-VMPCIC/MC y 000023-2026/DSFL-DGPA-VMPCIC-MDR/MC de la Dirección de Catastro y Saneamiento Físico Legal; se precisa que la propuesta de determinación de la protección provisional que es materia de análisis, CUMPLE con lo dispuesto en el capítulo XIII del Reglamento de la Ley N° 28296, así como por la Directiva N° 003-2018-VMPCIC/MC "Lineamientos técnicos y criterios generales para la determinación de la protección provisional de los bienes inmuebles Ministerio de Cultura prehispánicos que se presumen integrantes del Patrimonio Cultural de la Nación".

IV. Conclusiones:

En virtud de lo expuesto, en el marco de la facultad delegada a la Dirección General de Patrimonio Arqueológico Inmueble a través de la Resolución Viceministerial N° 000318-2025-VMPCIC-MC, se concluye que corresponde la determinación de la Protección



PERÚ

Ministerio de Cultura

DESPACHO VICEMINISTERIAL DE
PATRIMONIO CULTURAL E
INDUSTRIAS CULTURALES

DIRECCIÓN GENERAL DE
PATRIMONIO ARQUEOLÓGICO
INMUEBLE

*Decenio de la Igualdad de Oportunidades para Mujeres y Hombres
Año de la Esperanza y el Fortalecimiento de la Democracia*

*"Suyunchik allin kananpaq hinataq lliw llaqtakunapa yanapakuyinpaq llamkana wata"/"Suma qamaña marapana
jivasana markasatakixa ukhamaraki taqini chikañicht'asiwisa juk'ampi ch'amañchatapxana"*

Provisional del Sitio Arqueológico Huaca Choloque ubicado en el distrito de Mochumí, provincia y departamento de Lambayeque.

V. Recomendación:

Emitir la Resolución Directoral que determine la Protección Provisional del Sitio Arqueológico Huaca Choloque ubicado en el distrito de Mochumí, provincia y departamento de Lambayeque.

Es todo cuanto se informa para su conocimiento y fines que se sirva determinar, salvo mejor parecer.

Atentamente,

.....
Abog. Anny Sabel Ríos Davila
Asistente Legal DGPA

ARD

**PERÚ****Ministerio de Cultura**DIRECCIÓN GENERAL DE
PATRIMONIO ARQUEOLÓGICO
INMUEBLEDIRECCIÓN DE CATASTRO Y
SANEAMIENTO FÍSICO LEGALFirmado digitalmente por CORDOVA
HERRERA Gilberto Martin FAU
20537630222 soft
Cargo: Director De La Dirección De
Catastro Y Saneamiento Fisi
Motivo: Soy el autor del documento
Fecha: 13.03.2026 14:53:51 -05:00*Decenio de la Igualdad de Oportunidades para Mujeres y Hombres
Año de la Esperanza y el Fortalecimiento de la Democracia*

San Borja, 13 de Marzo del 2026

INFORME N° 000361-2026-DSFL-DGPA-VMPCIC/MC

- A** : **JANIE MARILE GOMEZ GUERRERO**
DIRECCIÓN GENERAL DE PATRIMONIO
ARQUEOLÓGICO INMUEBLE
- De** : **GILBERTO MARTIN CORDOVA HERRERA**
DIRECCIÓN DE CATASTRO Y SANEAMIENTO FÍSICO
LEGAL
- Asunto** : REMITE INFORME TECNICO DE PROTECCION
PROVISIONAL AL SITIO ARQUEOLÓGICO CHOLOQUE –
MOCHUMI..
- Referencia** : INFORME N° 000023-2026-DSFL-DGPA-VMPCIC-
MDR/MC (13MAR2026)
MEMORANDO N° 000234-2026/DDC LAM/MC
(13MAR2026)

Me dirijo a usted saludándola cordialmente, con el fin de remitir a su despacho el Informe de la referencia, que emite opinión técnica sobre la solicitud realizada por la Dirección Desconcentrada de Cultura Lambayeque, de determinar la protección provisional del Sitio Arqueológico Huaca Choloque ubicado en el distrito de Mochumí, provincia y departamento de Lambayeque.

Al respecto, los elementos de sustento proporcionados en el Informe de Inspección N° 01-2026-MCG-SD-PCICI-DDC/LAM-MC del 12.03.2026 del Lic. Clemente González Michael, se encuentran acorde a lo establecido en la Directiva N° 003-2018-VMPCIC/MC que determina las causales por las cuales es viable la medida.

En ese sentido, se remite el expediente a efectos de determinar la protección provisional del bien, cuyo ámbito se encuentra establecido en el plano N PPROV-001-2026-SDPCICI DDC LAM-MC-2026 WGS84 con un área de 2550.00 m² (0.2550 ha.) y un perímetro de 253.11 m.

Sin otro en particular, quedo de usted

Atentamente,

GCH/mdr



PERÚ

Ministerio de Cultura

DIRECCIÓN GENERAL DE
PATRIMONIO ARQUEOLÓGICO
INMUEBLE

DIRECCIÓN DE CATASTRO Y
SANEAMIENTO FÍSICO LEGAL

*Decenio de la Igualdad de Oportunidades para Mujeres y Hombres
Año de la Esperanza y el Fortalecimiento de la Democracia*

Av. Javier Prado Este 2465, San Borja
Central Telefónica: (511) 714 0102
www.gob.pe/cultura



PERÚ

Ministerio de Cultura

DIRECCIÓN GENERAL DE
PATRIMONIO ARQUEOLÓGICO
INMUEBLEDIRECCIÓN DE CATASTRO Y
SANEAMIENTO FÍSICO LEGALFirmado digitalmente por DE LA
VEGA ROMERO Monica FAU
20537630222 soft
Motivo: Soy el autor del documento
Fecha: 13.03.2026 13:04:16 -05:00

*Decenio de la Igualdad de Oportunidades para Mujeres y Hombres
Año de la Esperanza y el Fortalecimiento de la Democracia*

San Borja, 13 de Marzo del 2026

INFORME N° 000023-2026-DSFL-DGPA-VMPCIC-MDR/MC

A : **GILBERTO MARTIN CORDOVA HERRERA**
DIRECCIÓN DE CATASTRO Y SANEAMIENTO FÍSICO
LEGAL

De : **MONICA DE LA VEGA ROMERO**
DIRECCIÓN DE CATASTRO Y SANEAMIENTO FÍSICO
LEGAL

Asunto : REMITE INFORME TECNICO DE PROTECCION
PROVISIONAL AL SITIO ARQUEOLÓGICO CHOLOQUE –
MOCHUMI.

Referencia : PROVEIDO N° 001871-2026-DSFL-DGPA-VMPCIC/MC
(13MAR2026)
MEMORANDO N° 000234-2026/DDC LAM/MC
(13MAR2026)

Por medio de la presente, me dirijo a usted en atención al Informe de la referencia, remitido por la Dirección Desconcentrada de Cultura Lambayeque, quien solicita la determinación de protección provisional del Sitio Arqueológico Huaca Choloque ubicado en el distrito de Mochumí, provincia y departamento de Lambayeque.

I. ANTECEDENTES

El sitio arqueológico Huaca Choloque no cuenta con antecedentes catastrales arqueológicos en el SIGDA.

Mediante Informe N° 000103-2026/SDPCICI-DDC LAM-MCG/MC del 12.03.2026 se remite el Informe de Inspección N° 01-2026-MCG-SD-PCICI-DDC/LAM-MC del 12.03.2026 del Lic. Clemente González Michael, donde se describen las afectaciones al Sitio Arqueológico Huaca Choloque

Mediante Memorando N° 000234-2026-DDC LAM/MC del 13.03.2026 de la Dirección Desconcentrada de Cultura Lambayeque se remite la determinación de protección provisional a la DGPA para su atención.

I. SOBRE EL MONUMENTO

El Sitio Arqueológico Huaca Choloque, comprende vestigios culturales del Periodo Intermedio Tardío. Producto de las excavaciones y remociones, el empleo de maquinaria pesada a dejado expuesto una gran cantidad de fragmentos de cerámica prehispánica, de filiación, Lambayeque – Chimú, e Inca, así mismo material óseo fragmentado, pisos cortados, todo al Sitio Arqueológico está cubierto por arena eólica.

II. ANALISIS



De acuerdo al Informe Técnico de Inspección N° 01-2026-MCG-SD-PCICI-DDC/LAM-MC del Lic. Clemente González Michael, se reporta lo siguiente:

Afectación 1: el área del Sitio Arqueológico ha sufrido el impacto de excavación, remoción y retiro de material empleando tractor y volquetes UTM (WGS84) 625750.21 E/9276998.48 N.

Conforme dicta el ítem "Vulnerabilidad" citado en el numeral 6.1.2 de la Directiva N° 003-2018-VMPCIC/MC que determina los elementos para la solicitud de determinación provisional: (...) para efectos de determinar la protección provisional debe ponderarse los niveles de riesgo sobre los objetos de protección, sea en función de los daños consumados, así como por factores inminentes o probables que puedan derivar en su pérdida o deterioro, sea total o parcial.

En ese sentido, tomando en cuenta los argumentos citados en la Directiva N° 003-2018-VMPCIC/MC sobre Lineamientos Técnicos y Criterios Generales para determinación de la protección provisional (...) y los factores de deterioro del monumento expuestos en el Informe de Inspección N° Clemente González Michael, se considera que la presente solicitud cumple con los requisitos necesarios para otorgarle la determinación de protección provisional.

III. CONCLUSIONES

La solicitud de protección provisional del Sitio Arqueológico Huaca Choloque cumple con los aspectos técnicos necesarios que conlleven a dar viabilidad a la medida, cuya área se encuentra establecida de acuerdo al plano N° PPROV-001-2026-SDPCICI DDC LAM-MC-2026 WGS84 con el siguiente cuadro de datos técnicos:

Zona: 17 Sur

Área: 2550.00 m² (0.2550 ha.)

Perímetro: 253.11 m m.

Coordenadas de referencia: 641659.8262– NORTE (Y) 9249246.8009

| S.A HUACA CHOLOQUE | | | | | |
|--------------------|-----------|-------|------------|--------|---------|
| VERTICE | LADO | DIST. | ANGULO | ESTE | NORTE |
| P1 | P1 - P2 | 6.71 | 94°23'55" | 625708 | 9276986 |
| P2 | P2 - P3 | 4.47 | 143°7'48" | 625711 | 9276980 |
| P3 | P3 - P4 | 5 | 153°26'6" | 625715 | 9276978 |
| P4 | P4 - P5 | 5.1 | 191°18'36" | 625720 | 9276978 |
| P5 | P5 - P6 | 12.21 | 203°40'56" | 625725 | 9276977 |
| P6 | P6 - P7 | 10.77 | 123°12'24" | 625735 | 9276970 |
| P7 | P7 - P8 | 25 | 148°40'17" | 625745 | 9276974 |
| P8 | P8 - P9 | 6.32 | 161°33'54" | 625760 | 9276994 |
| P9 | P9 - P10 | 7 | 161°33'54" | 625762 | 9277000 |
| P10 | P10 - P11 | 8.06 | 209°44'42" | 625762 | 9277007 |
| P11 | P11 - P12 | 6.32 | 221°49'13" | 625766 | 9277014 |
| P12 | P12 - P13 | 10.44 | 215°8'3" | 625772 | 9277016 |
| P13 | P13 - P14 | 10.2 | 174°36'38" | 625782 | 9277013 |
| P14 | P14 - P15 | 14.56 | 94°38'8" | 625792 | 9277011 |



| | | | | | |
|-----|-----------|-------|------------|--------|---------|
| P15 | P15 - P16 | 3.61 | 130°21'52" | 625796 | 9277025 |
| P16 | P16 - P17 | 5.39 | 145°29'29" | 625794 | 9277028 |
| P17 | P17 - P18 | 13.04 | 162°35'50" | 625789 | 9277030 |
| P18 | P18 - P19 | 12 | 175°36'5" | 625776 | 9277031 |
| P19 | P19 - P20 | 13.04 | 175°36'5" | 625764 | 9277031 |
| P20 | P20 - P21 | 12.17 | 174°56'11" | 625751 | 9277030 |
| P21 | P21 - P22 | 6.08 | 198°55'29" | 625739 | 9277028 |
| P22 | P22 - P23 | 6.32 | 98°58'21" | 625733 | 9277029 |
| P23 | P23 - P24 | 5 | 108°26'6" | 625731 | 9277023 |
| P24 | P24 - P25 | 6.32 | 251°33'54" | 625735 | 9277020 |
| P25 | P25 - P26 | 13.45 | 203°33'8" | 625733 | 9277014 |
| P26 | P26 - P27 | 10.63 | 179°11'55" | 625724 | 9277004 |
| P27 | P27 - P28 | 8.06 | 168°33'32" | 625717 | 9276996 |
| P28 | P28 - P1 | 5.83 | 209°17'29" | 625713 | 9276989 |

IV. RECOMENDACIONES

Remitir copia del presente informe a la Dirección General de Patrimonio Arqueológico Inmueble para conocimiento y fines.

Es todo cuanto se informa para su conocimiento y fines que se sirva determinar.

Atentamente,

MDR



INFORME DE INSPECCIÓN N° 01-2026-MCG-SD-PCICI-DDC/LAM-MC

| | | | | | |
|---|--|------------|------------|--|-------|
| INSPECTOR (apellidos y nombres): | Clemente González Michael | | | | |
| COARPE. N° | 41425 | | | | |
| DEPENDENCIA A LA QUE CORRESPONDE: | DIRECCIÓN DESCONCENTRADA DE CULTURA LAMBAYEQUE | | | | |
| FECHA DE INSPECCIÓN | DÍA | MES | AÑO | HORA DE INICIO: | 11:15 |
| | 16 | 01 | 2026 | HORA DE CULMINACIÓN: | 11.45 |
| FECHA DE EMISIÓN DEL INFORME TÉCNICO | 12 | 03 | 2026 | FIRMA:  Firmado digitalmente por CLEMENTE GONZALEZ Michael Orete FAU 20537630222 soft Motivo: Soy el autor del documento Fecha: 12.03.2026 16:11:47 -05:00 | |
| | | | | | |

I. DATOS GENERALES DEL OBJETO DE PROTECCIÓN PROVISIONAL

| UBICACIÓN GENERAL DEL BIEN INMUEBLE PREHISPÁNICO | |
|--|--|
| Departamento: | Lambayeque |
| Provincia: | Lambayeque |
| Distrito / Localidad: | Mochumi |
| Coordenada(s) referencial(es): | 657769.04 E / 9249230.89 N. |
| Acceso / vías: | Para acceder al área del Sitio Arqueológico de Huaca Choloque se toma la carretera Chiclayo -Mochumi hasta llegar al desvío al costado del restaurante Dos Puentes, al llegar a este punto nos dirigimos al este a unos 300 metros nos ubicamos en el acceso al área del Sitio Arqueológico. |

II. EVALUACIÓN DE LOS BIENES INMUEBLES PREHISPÁNICOS PARA EFECTOS DE DETERMINAR SU PROTECCIÓN PROVISIONAL

2.1 Valoración Cultural

| INFORMACIÓN BÁSICA | | | | |
|----------------------------|---|-----------------------------------|----|--|
| N° | Componentes | | | Descripción |
| | | Si | No | |
| 1.1 | Arquitectura | x | | Presenta unidades arquitectónicas de las cuales en los perfiles se muestran pisos de ocupación, los cuales han sido cortados por el empleo de maquinaria pesada. |
| 1.2 | Cerámica | x | | Presenta fragmentos de cerámica de filiación mochica, Lambayeque y Chimú-Inca. |
| 1.3 | Lítico | | | |
| 1.4 | Óseo | | | |
| 1.5 | Malacológico | x | | Parte de la dieta de los habitantes prehispánicos del sitio, como <i>Donax Sp</i> y otros moluscos |
| 1.6 | Otros Materiales y/o Evidencias de Actividad Humana | | | |
| INFORMACIÓN COMPLEMENTARIA | | | | |
| a) | Clasificación del BIP | Sitio Arqueológico Huaca Choloque | | |



| | | |
|----|---------------------|---|
| b) | Descripción del BIP | El Sitio Arqueológico Huaca Choloque, comprende vestigios culturales del Periodo Intermedio Tardío. Producto de las excavaciones y remociones, el empleo de maquinaria pesada a dejado expuesto una gran cantidad de fragmentos de cerámica prehispánica, de filiación, Lambayeque – Chimú, e Inca, así mismo material óseo fragmentado, pisos cortados, todo al Sitio Arqueológico esta cubierto por arena eólica. |
|----|---------------------|---|

2.2 Vulnerabilidad (Marcar con una "X" y desarrollar según corresponda).

| INFORMACIÓN BÁSICA | | | | | |
|----------------------------|--|----|------------|---------|--|
| Agentes antrópicos | Si | No | Afectación | | Descripción |
| | | | Verificada | Posible | |
| | X | | X | | Afectación 1: el área del Sitio Arqueológico a sufrido el impacto de excavación, remoción y retiro de material empleando tractor y volquetes UTM (WGS84) 625750.21 E/9276998.48 N. |
| Factores naturales | | | | | |
| INFORMACIÓN COMPLEMENTARIA | | | | | |
| Preservación | Sitio Arqueológico de Huaca Choloque. conserva aproximadamente un 70 % | | | | |
| Fragilidad | El BIP está propenso a la expansión agrícola y al huaqueo. | | | | |

2.3 Modalidad de delimitación provisional (Marcar con una "x" la categoría del bien)

| | |
|---|--|
| | 1. Bien inmueble prehispánico declarado como integrante del Patrimonio Cultural de la Nación con propuesta de delimitación en proceso de aprobación. |
| x | 2. Bien inmueble prehispánico declarado, pero sin propuesta de delimitación, o bien inmueble prehispánico no declarado, amparado por la presunción legal de su condición cultural. |

III. CONCLUSIÓN

El bien presunto califica para la protección provisional:

| | |
|----|----|
| Si | No |
| x | |

IV. RECOMENDACIONES

a. PLANTEAMIENTO DE LA POLIGONAL DE PROTECCIÓN PROVISIONAL

a.1 MONUMENTO Arqueológico Prehispánico

| S.A HUACA CHOLOQUE | | | | | |
|--------------------|-----------|-------|------------|--------|---------|
| VERTICE | LADO | DIST. | ANGULO | ESTE | NORTE |
| P1 | P1 - P2 | 6.71 | 94°23'55" | 625708 | 9276986 |
| P2 | P2 - P3 | 4.47 | 143°7'48" | 625711 | 9276980 |
| P3 | P3 - P4 | 5 | 153°26'6" | 625715 | 9276978 |
| P4 | P4 - P5 | 5.1 | 191°18'36" | 625720 | 9276978 |
| P5 | P5 - P6 | 12.21 | 203°40'56" | 625725 | 9276977 |
| P6 | P6 - P7 | 10.77 | 123°12'24" | 625735 | 9276970 |
| P7 | P7 - P8 | 25 | 148°40'17" | 625745 | 9276974 |
| P8 | P8 - P9 | 6.32 | 161°33'54" | 625760 | 9276994 |
| P9 | P9 - P10 | 7 | 161°33'54" | 625762 | 9277000 |
| P10 | P10 - P11 | 8.06 | 209°44'42" | 625762 | 9277007 |
| P11 | P11 - P12 | 6.32 | 221°49'13" | 625766 | 9277014 |
| P12 | P12 - P13 | 10.44 | 215°8'3" | 625772 | 9277016 |
| P13 | P13 - P14 | 10.2 | 174°36'38" | 625782 | 9277013 |
| P14 | P14 - P15 | 14.56 | 94°38'8" | 625792 | 9277011 |



| | | | | | |
|-------------------------------------|-----------|-------|------------|--------|---------|
| P15 | P15 - P16 | 3.61 | 130°21'52" | 625796 | 9277025 |
| P16 | P16 - P17 | 5.39 | 145°29'29" | 625794 | 9277028 |
| P17 | P17 - P18 | 13.04 | 162°35'50" | 625789 | 9277030 |
| P18 | P18 - P19 | 12 | 175°36'5" | 625776 | 9277031 |
| P19 | P19 - P20 | 13.04 | 175°36'5" | 625764 | 9277031 |
| P20 | P20 - P21 | 12.17 | 174°56'11" | 625751 | 9277030 |
| P21 | P21 - P22 | 6.08 | 198°55'29" | 625739 | 9277028 |
| P22 | P22 - P23 | 6.32 | 98°58'21" | 625733 | 9277029 |
| P23 | P23 - P24 | 5 | 108°26'6" | 625731 | 9277023 |
| P24 | P24 - P25 | 6.32 | 251°33'54" | 625735 | 9277020 |
| P25 | P25 - P26 | 13.45 | 203°33'8" | 625733 | 9277014 |
| P26 | P26 - P27 | 10.63 | 179°11'55" | 625724 | 9277004 |
| P27 | P27 - P28 | 8.06 | 168°33'32" | 625717 | 9276996 |
| P28 | P28 - P1 | 5.83 | 209°17'29" | 625713 | 9276989 |
| Área: 2550.00 m2 (0.2550 Ha) | | | | | |
| Perímetro: 253.11 m | | | | | |

N.º de plano (de ser el caso 1):

PPROV-01-SDPCICI DDC LAM-MC-2026WGS84

a.2 Elemento Arqueológico Aislado

| COORDENADA CENTRAL UTM WGS84 | RADIO |
|---------------------------------|-------|
| - | - |

b. MEDIDAS PROVISIONALES RECOMENDADAS (Marcar con una "x" y desarrollar según corresponda)

| MEDIDA | | REFERENCIA |
|--|---|---|
| - Paralización y/o cese de la afectación: | X | Patrullajes inopinados al Sitio Arqueológico y comunicación con la Comisaria de la Policía Nacional del Perú del distrito de Mochumi para frenar las actividades ilícitas. Asimismo, coordinar con la Municipalidad Distrital de Mochumi acciones para la defensa del Sitio Arqueológico. |
| - Desmontaje: | X | Toda infraestructura ajena al s complejo arqueológico. |
| - Apuntalamiento: | | |
| - Incautación: | X | Maquinaria, equipo y otros equipos que se encuentren dentro del sitio arqueológico |
| - Señalización: | | Colocar hitos y paneles informativos sobre su intangibilidad |
| - Retiro de estructuras temporales, maquinarias, herramientas, elementos y/o accesorios: | X | Cercos, estructuras temporales, etc |



PERÚ

Ministerio de Cultura

DIRECCION
DESCONCENTRADA DE
CULTURA LAMBAYEQUE

SUBDIRECCIÓN DE PATRIMONIO
CULTURAL E INDUSTRIAS
CULTURALES E
INTERCULTURALIDAD

V. REGISTRO FOTOGRÁFICO



Foto 1: Ubicación de la poligonal propuesta del Sitio Arqueológico (polígono color celeste) (Fuente: SIGDA WEB)



PERÚ

Ministerio de Cultura

DIRECCION
DESCONCENTRADA DE
CULTURA LAMBAYEQUE

SUBDIRECCIÓN DE PATRIMONIO
CULTURAL E INDUSTRIAS
CULTURALES E
INTERCULTURALIDAD



Foto 2: Vista panorámica del corte y retiro del material del Sitio Arqueológico Huaca Choloque, en donde se empleó tractor y volquetes.



Foto 3: Vista a detalle del corte de perfil realizado en el área del Sitio Arqueológico de Huaca Choloque.



PERÚ

Ministerio de Cultura

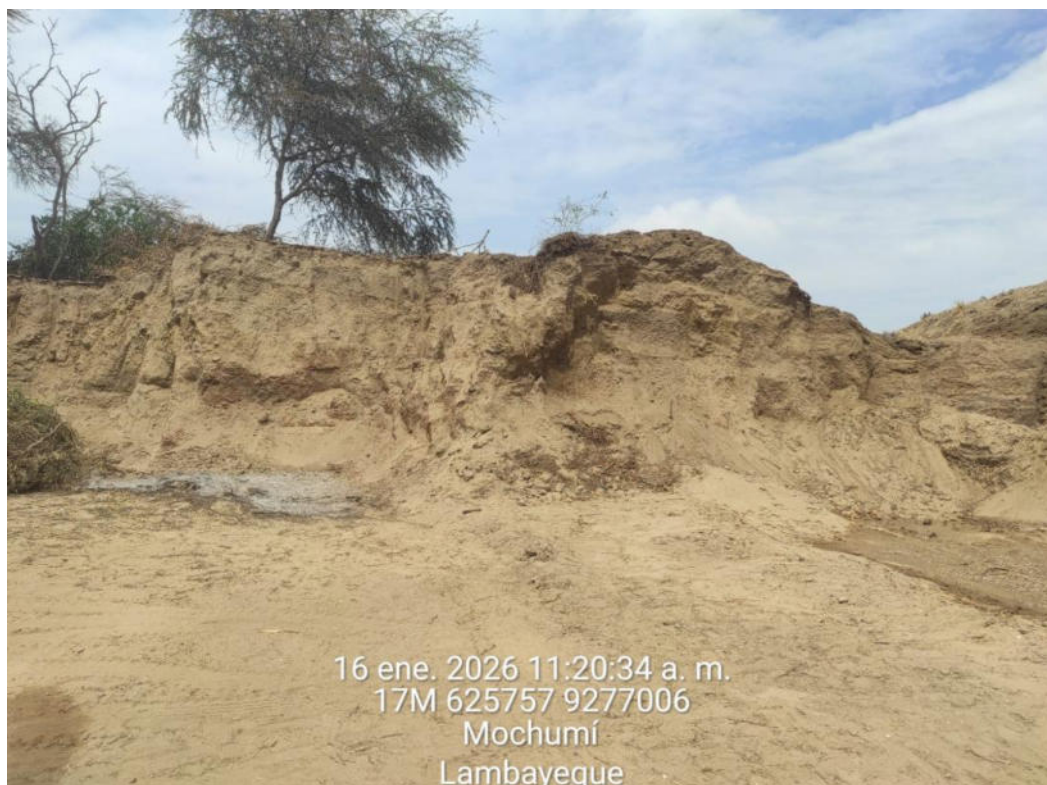
DIRECCION
DESCONCENTRADA DE
CULTURA LAMBAYEQUE

SUBDIRECCIÓN DE PATRIMONIO
CULTURAL E INDUSTRIAS
CULTURALES E
INTERCULTURALIDAD



Foto 4: Vista a detalle de los pisos registrados en el perfil del corte realizado con maquinaria pesada, el presente perfil es del extremo norte del Sitio Arqueológico de Huaca Choloque.



Foto 5: Vista a detalle de material intrusivo al interior del Sitio Arqueológico de Huaca Choloque.



PERÚ

Ministerio de Cultura

DIRECCION
DESCONCENTRADA DE
CULTURA LAMBAYEQUE

SUBDIRECCIÓN DE PATRIMONIO
CULTURAL E INDUSTRIAS
CULTURALES E
INTERCULTURALIDAD



Foto 6: Vista panorámica del material retirado componente de la Huaca Choloque, dicho material fue apilado a unos 200 metros al oeste del sitio arqueológico posiblemente de relleno y construcción de local campestre y/o uso agrícola.



Foto 7: Vista a detalle del material arqueológico (fragmentos de cerámica – Donnax). Retirados del Sitio Arqueológico de Huaca Choloque, y apilados en el área adyacente que posiblemente será empleado como local campestre y/o agrícola.



PERÚ

Ministerio de Cultura

DIRECCION
DESCONCENTRADA DE
CULTURA LAMBAYEQUE

SUBDIRECCIÓN DE PATRIMONIO
CULTURAL E INDUSTRIAS
CULTURALES E
INTERCULTURALIDAD

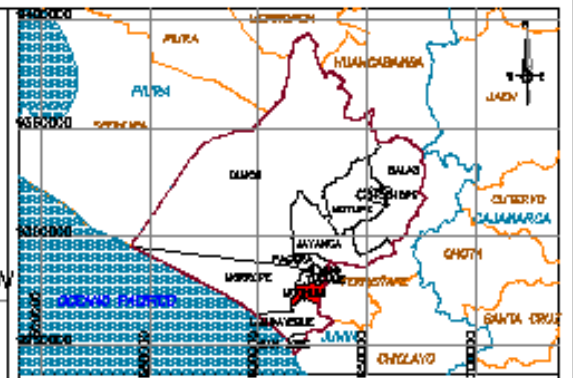
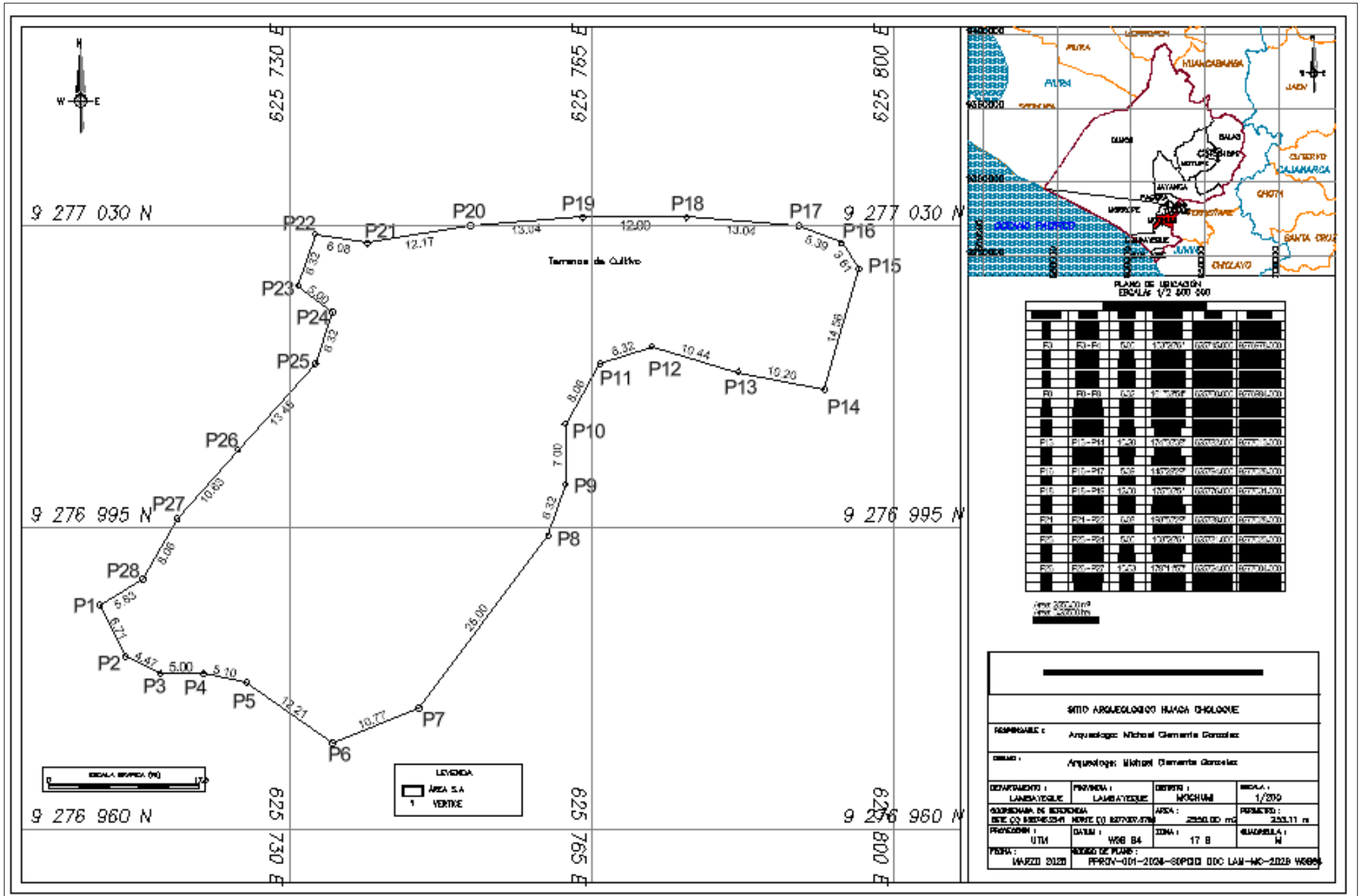

PLANO DE UBICACIÓN
ESCALA 1/2 500 000

| | | | | | |
|-----|---------|-------|------------|----------|----------|
| P1 | P1-P2 | 5.83 | 130°26' | 0.000000 | 0.000000 |
| P2 | P2-P3 | 5.47 | 11°16'56" | 0.000000 | 0.000000 |
| P3 | P3-P4 | 5.10 | 150°00'00" | 0.000000 | 0.000000 |
| P4 | P4-P5 | 5.00 | 140°00'00" | 0.000000 | 0.000000 |
| P5 | P5-P6 | 10.77 | 120°00'00" | 0.000000 | 0.000000 |
| P6 | P6-P7 | 25.00 | 120°00'00" | 0.000000 | 0.000000 |
| P7 | P7-P8 | 10.77 | 150°00'00" | 0.000000 | 0.000000 |
| P8 | P8-P9 | 8.32 | 130°26' | 0.000000 | 0.000000 |
| P9 | P9-P10 | 7.00 | 120°00'00" | 0.000000 | 0.000000 |
| P10 | P10-P11 | 8.32 | 11°16'56" | 0.000000 | 0.000000 |
| P11 | P11-P12 | 10.44 | 120°00'00" | 0.000000 | 0.000000 |
| P12 | P12-P13 | 10.20 | 130°00'00" | 0.000000 | 0.000000 |
| P13 | P13-P14 | 14.20 | 140°00'00" | 0.000000 | 0.000000 |
| P14 | P14-P15 | 9.61 | 130°00'00" | 0.000000 | 0.000000 |
| P15 | P15-P16 | 6.39 | 130°00'00" | 0.000000 | 0.000000 |
| P16 | P16-P17 | 13.04 | 120°00'00" | 0.000000 | 0.000000 |
| P17 | P17-P18 | 12.80 | 130°00'00" | 0.000000 | 0.000000 |
| P18 | P18-P19 | 13.04 | 120°00'00" | 0.000000 | 0.000000 |
| P19 | P19-P20 | 13.04 | 130°00'00" | 0.000000 | 0.000000 |
| P20 | P20-P21 | 12.11 | 120°00'00" | 0.000000 | 0.000000 |
| P21 | P21-P22 | 6.08 | 130°00'00" | 0.000000 | 0.000000 |
| P22 | P22-P23 | 8.32 | 11°16'56" | 0.000000 | 0.000000 |
| P23 | P23-P24 | 5.00 | 140°00'00" | 0.000000 | 0.000000 |
| P24 | P24-P25 | 8.32 | 150°00'00" | 0.000000 | 0.000000 |
| P25 | P25-P26 | 13.46 | 120°00'00" | 0.000000 | 0.000000 |
| P26 | P26-P27 | 10.83 | 130°00'00" | 0.000000 | 0.000000 |
| P27 | P27-P28 | 8.38 | 120°00'00" | 0.000000 | 0.000000 |
| P28 | P28-P1 | 6.83 | 130°26' | 0.000000 | 0.000000 |

Área: 235.00 m²
Perímetro: 233.11 m

| | | | |
|--|--|------------|------------|
| SITIO ARQUEOLÓGICO HUACA CHOLONUE | | | |
| RESPONSABLE: | Arqueólogo: Michael Clemente González | | |
| REALIZADO: | Arqueólogo: Michael Clemente González | | |
| DEPARTAMENTO: | PROVINCIA: | DISTRITO: | ESCALA: |
| LAMBAYEQUE | LAMBAYEQUE | MOCHIMI | 1/200 |
| COORDENADA DE ESCUDERIA | ÁREA: | PERÍMETRO: | |
| BITE CO 880-02-04 NORTE (O) 827007.87M | 2350.00 m ² | 233.11 m | |
| PROYECCIÓN: | DATUM: | ZONA: | ESFEROIDE: |
| UTM | WGS 84 | 17 B | WGS84 |
| FECHA: | NÚMERO DE PLANO: | | |
| MARZO 2020 | PPROY-001-2020-SOPDIO DDC LAM-MC-2020-W009 | | |

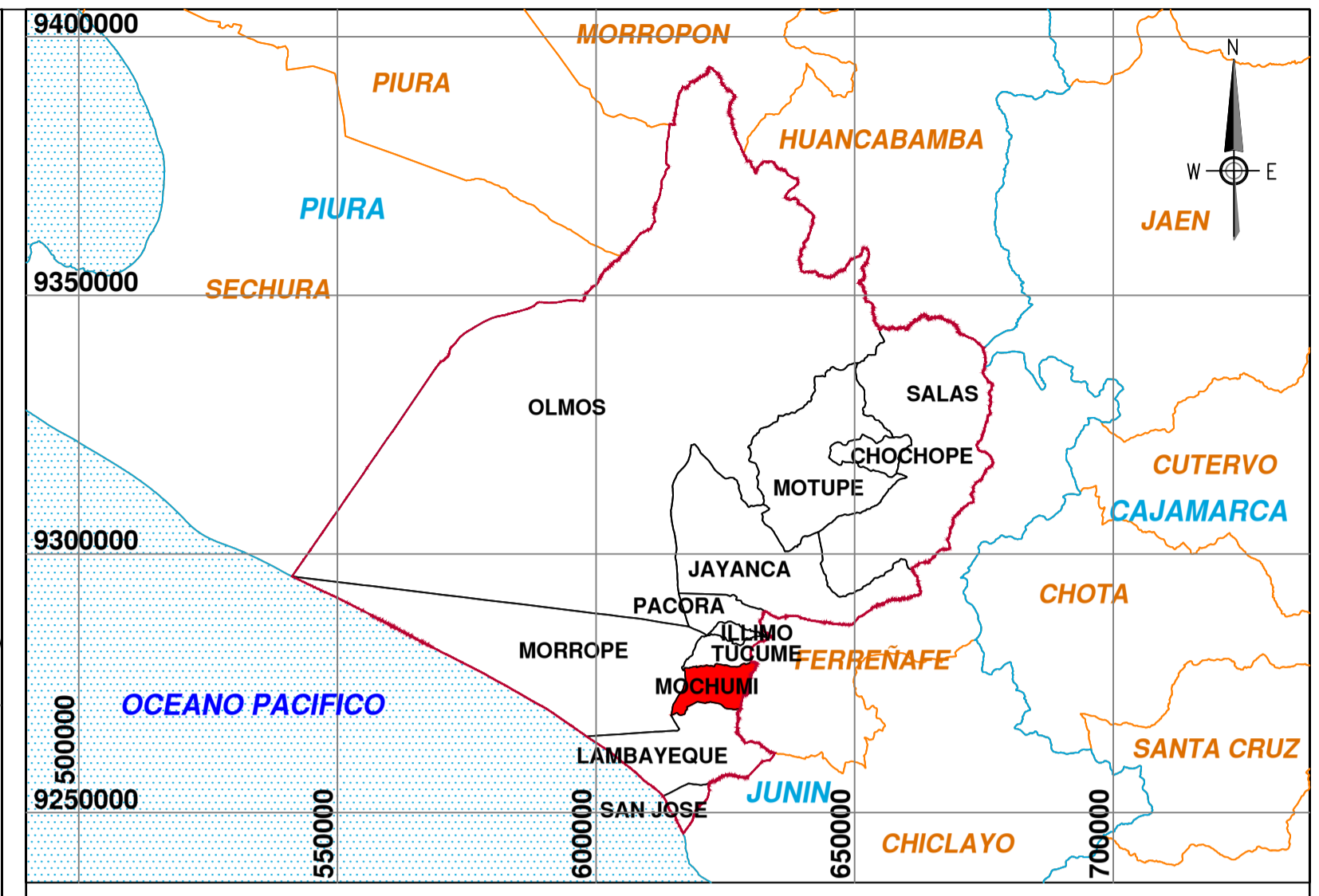
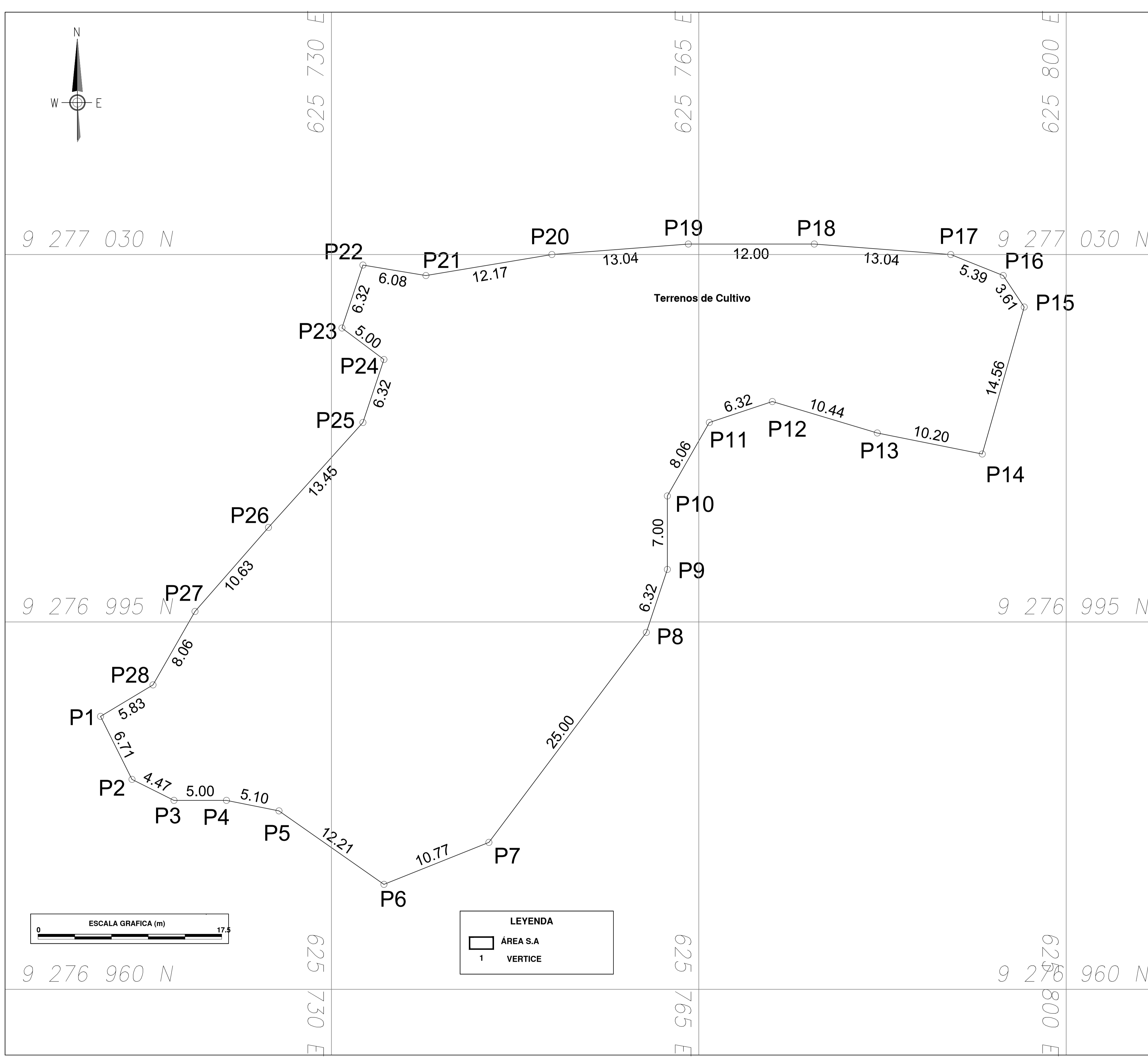

CUADRO DE CONSTRUCCION

| VERTICE | LADO | DIST. | ANGULO | ESTE | NORTE |
|---------|-----------|-------|------------|------------|-------------|
| P1 | P1 - P2 | 6.71 | 94°23'55" | 625708.000 | 9276986.000 |
| P2 | P2 - P3 | 4.47 | 143°7'48" | 625711.000 | 9276980.000 |
| P3 | P3 - P4 | 5.00 | 153°26'6" | 625715.000 | 9276978.000 |
| P4 | P4 - P5 | 5.10 | 191°18'36" | 625720.000 | 9276978.000 |
| P5 | P5 - P6 | 12.21 | 203°40'56" | 625725.000 | 9276977.000 |
| P6 | P6 - P7 | 10.77 | 123°12'24" | 625735.000 | 9276970.000 |
| P7 | P7 - P8 | 25.00 | 148°40'17" | 625745.000 | 9276974.000 |
| P8 | P8 - P9 | 6.32 | 161°33'54" | 625760.000 | 9276994.000 |
| P9 | P9 - P10 | 7.00 | 161°33'54" | 625762.000 | 9277000.000 |
| P10 | P10 - P11 | 8.06 | 209°44'42" | 625762.000 | 9277007.000 |
| P11 | P11 - P12 | 6.32 | 221°49'13" | 625766.000 | 9277014.000 |
| P12 | P12 - P13 | 10.44 | 215°8'3" | 625772.000 | 9277016.000 |
| P13 | P13 - P14 | 10.20 | 174°36'38" | 625782.000 | 9277013.000 |
| P14 | P14 - P15 | 14.56 | 94°38'8" | 625792.000 | 9277011.000 |
| P15 | P15 - P16 | 3.61 | 130°21'52" | 625796.000 | 9277025.000 |
| P16 | P16 - P17 | 5.39 | 145°29'29" | 625794.000 | 9277028.000 |
| P17 | P17 - P18 | 13.04 | 162°35'50" | 625789.000 | 9277030.000 |
| P18 | P18 - P19 | 12.00 | 175°36'5" | 625776.000 | 9277031.000 |
| P19 | P19 - P20 | 13.04 | 175°36'5" | 625764.000 | 9277031.000 |
| P20 | P20 - P21 | 12.17 | 174°56'11" | 625751.000 | 9277030.000 |
| P21 | P21 - P22 | 6.08 | 198°55'29" | 625739.000 | 9277028.000 |
| P22 | P22 - P23 | 6.32 | 98°58'21" | 625733.000 | 9277029.000 |
| P23 | P23 - P24 | 5.00 | 108°26'6" | 625731.000 | 9277023.000 |
| P24 | P24 - P25 | 6.32 | 251°33'54" | 625735.000 | 9277020.000 |
| P25 | P25 - P26 | 13.45 | 203°33'8" | 625733.000 | 9277014.000 |
| P26 | P26 - P27 | 10.63 | 179°11'55" | 625724.000 | 9277004.000 |
| P27 | P27 - P28 | 8.06 | 168°33'32" | 625717.000 | 9276996.000 |
| P28 | P28 - P1 | 5.83 | 209°17'29" | 625713.000 | 9276989.000 |

Area: 2550.00 m²
 Area: 0.25500 ha
 Perimetro: 253.11 m



SITIO ARQUEOLOGICO HUACA CHOLOQUE

RESPONSABLE : **Arqueologo: Michael Clemente Gonzalez**

DIBUJO : **Arqueologo: Michael Clemente Gonzalez**

| | | | |
|---|--|------------------------------|--------------------------------|
| DEPARTAMENTO : LAMBAYEQUE | PROVINCIA : LAMBAYEQUE | DISTRITO : MOCHUMI | ESCALA : 1/200 |
| COORDENADA DE REFERENCIA ESTE (X) 625746.2241 NORTE (Y) 9277007.3755 | | AREA : 2550.00 m2 | PERIMETRO : 253.11 m |
| PROYECCION : UTM | DATUM : WGS 84 | ZONA : 17 S | CUADRICULA : M |
| FECHA : MARZO 2026 | CODIGO DE PLANO : PPROV-001-2026-SDPCICI DDC LAM-MC-2026 WGS84 | | |