



PERÚ

Ministerio de Cultura

DESPACHO VICEMINISTERIAL DE
PATRIMONIO CULTURAL E
INDUSTRIAS CULTURALESDIRECCIÓN GENERAL DE
PATRIMONIO ARQUEOLÓGICO
INMUEBLEFirmado digitalmente por GOMEZ
GUERRERO Janie Marile FAU
20537630222 soft
Director De La Dirección General De
Patrimonio Arqueológico
Motivo: Soy el autor del documento
Fecha: 13.04.2026 17:10:33 -05:00

*Decenio de la Igualdad de Oportunidades para Mujeres y Hombres
Año de la Esperanza y el Fortalecimiento de la Democracia*

*"Suyunchik allin kananpaq hinataq lliw llaqtakunapa yanapakuyinpaq llamkana wata"/"Suma qamaña marapana
jivasana markasatakixa ukhamaraki taqini chikañcht'asiwisa juk'ampi ch'amañchatapxana"*

San Borja, 13 de Abril del 2026

RESOLUCION DIRECTORAL N° 000094-2026-DGPA-VMPCIC/MC

Vistos, el Informe de Inspección N° 006-2026-SDPCICI-MATG-DDC ICA/MC de fecha 13 de febrero del 2026 en razón del cual la Dirección Desconcentrada de Cultura de Ica sustenta la propuesta para la determinación de la Protección Provisional del Sitio Arqueológico Huaca Guadalupe, ubicado en el distrito de Salas, provincia y departamento de Ica, el Informe N° 000337-2026/DSFL-DGPA-VMPCIC/MC e Informe N° 000065-2026-DSFL-DGPA-VMPCIC-LMS/MC de la Dirección de Catastro y Saneamiento Físico Legal; el Informe N° 000094-2026-DGPA-VMPCIC-ARD/MC de la Dirección General de Patrimonio Arqueológico Inmueble, y;

CONSIDERANDO:

Que, según se establece en el artículo 21 de la Constitución Política del Perú, modificado por la Ley N° 31414 "Ley de Reforma Constitucional que refuerza la protección del Patrimonio Cultural de La Nación" "Los yacimientos y restos arqueológicos, construcciones, monumentos, lugares, documentos bibliográficos y de archivo, objetos artísticos y testimonios de valor histórico, expresamente declarados bienes culturales, y provisionalmente los que se presumen como tales, son patrimonio cultural de la Nación, independientemente de su condición de propiedad privada o pública. Están protegidos por el Estado (...);

Que, en los artículos IV y VII del Título Preliminar de la Ley N° 28296, Ley General del Patrimonio Cultural de la Nación, modificada por el Decreto Legislativo N° 1255, se establece que es de interés social y de necesidad pública la identificación, generación de catastro, delimitación, actualización catastral, registro, inventario, declaración, protección, restauración, investigación, conservación, puesta en valor y difusión del Patrimonio Cultural de la Nación y su restitución en los casos pertinentes, siendo el Ministerio de Cultura la autoridad encargada de registrar, declarar y proteger el Patrimonio Cultural de la Nación, de conformidad con lo establecido en el Artículo 7 inciso b) Ley N° 29565, Ley de creación del Ministerio de Cultura;

Que, mediante Decreto Supremo N° 007-2017-MC, se dispuso la modificación del Reglamento de la Ley General del Patrimonio Cultural de la Nación, aprobado por Decreto Supremo N° 011-2006-ED, incorporando el Capítulo XIII, referido a la determinación de la protección provisional de los bienes que se presumen integrantes del Patrimonio Cultural de la Nación; con lo que se estructura un régimen especial que "permite realizar los actos conducentes para la protección física, defensa, conservación y protección legal de aquellos bienes no declarados, ni delimitados a la fecha, así como también sobre aquellos que se encuentren declarados pero que carezcan de propuesta de delimitación o se encuentren en proceso de aprobación (...)" aplicable "en el caso específico de afectación verificada o ante un riesgo probable de afectación, frente a cualquier acción u omisión que afecte o pueda afectar el bien protegido por presunción legal (...)", conforme a lo previsto en los artículos 97° y 98° del referido dispositivo legal;

Ministerio
de CulturaFirmado digitalmente por RIOS
DAVILA Anny Sabel FAU
20537630222 soft
Motivo: Doy V° B°
Fecha: 13.04.2026 11:45:01 -05:00

0500 es una copia auténtica imprimible de un documento electrónico archivado por el Ministerio de Cultura, aplicando lo dispuesto por el Art. 25 de D.S. 070-2013-PCM y la Tercera Disposición Complementaria Final del D.S. 026-2016-PCM. Su autenticidad e integridad pueden ser contrastadas a través de la siguiente dirección web: <https://tramitedocumentario.cultura.gob.pe:8181/validadorDocumental/inicio/detalle.jsf> e ingresando la siguiente clave: T5X3HTX



Que, el artículo 100 del Reglamento de la Ley General de Patrimonio Cultural de la Nación, dispone que "Determinada la protección provisional de un bien que presuntamente constituye Patrimonio Cultural de la Nación, se inicia el trámite para su declaración y delimitación definitiva en el plazo máximo de dos años calendario, prorrogable por dos años más, debidamente sustentado; salvo en los casos en los que corresponda efectuar procesos de consulta previa, en la medida que se advierta afectación directa a los derechos colectivos de pueblos indígenas u originarios; en cuyo caso, el plazo máximo para la declaración y delimitación definitiva del bien es de tres años calendario, prorrogable por tres años más.";

Que, mediante la Directiva N° 003-2018-VMPCIC/MC se aprobaron los "Lineamientos técnicos y criterios generales para la determinación de la protección provisional de los bienes inmuebles prehispánicos que se presumen integrantes del Patrimonio Cultural de la Nación";

Que, mediante la Resolución Viceministerial N° 000318-2025-VMPCIC-MC de fecha 29 de diciembre de 2025 y publicada en el Diario Oficial "El Peruano" el 31 de diciembre de 2025, el Despacho Viceministerial de Patrimonio Cultural e Industrias Culturales delegó a la Dirección General de Patrimonio Arqueológico Inmueble, por el ejercicio fiscal 2026, la facultad de determinar la protección provisional de los bienes inmuebles prehispánicos que se presumen integrantes del Patrimonio Cultural de la Nación;

Que, mediante Informe de Inspección N° 006-2026-SDPCICI-MATG-DDC ICA/MC de fecha 13 de febrero del 2026 que sustenta el Informe Técnico de Viabilidad de la Determinación de la Protección Provisional del Bien Inmueble Prehispánico, el especialista de la Dirección Desconcentrada de Cultura Ica sustenta la propuesta de Protección Provisional del Sitio Arqueológico Huaca Guadalupe, ubicado en el distrito de Salas, provincia y departamento de Ica; especificando los fundamentos sobre la valoración cultural positiva y niveles de vulnerabilidad del bien inmueble objeto de protección provisional, de acuerdo con los lineamientos y criterios técnicos contenidos en la Directiva N° 003-2018-VMPCIC/MC. En el referido informe se indica que el monumento arqueológico prehispánico viene siendo objeto de afectación verificada debido a agentes antrópicos y factores naturales, según lo siguiente:

Agentes antrópicos

Propensos a la afectación antrópica, expansión agrícola.

Factores naturales

Estructuras colapsadas como consecuencia del intemperismo, y deterioro natural por la erosión continua.

Que, mediante Memorando N° 000345-2026/DDC ICA/MC de fecha 13 de febrero de 2026, la Dirección Desconcentrada de Cultura de Ica remite a la Dirección General de Patrimonio Arqueológico Inmueble la propuesta de Protección Provisional del Sitio Arqueológico Huaca Guadalupe ubicado en el distrito de Salas, provincia y departamento de Ica, recaída en el Informe de Inspección N° 006-2026-SDPCICI-MATG-DDC ICA/MC de fecha 13 de febrero del 2026, para su atención;

Que, el numeral 6.2 del artículo 6 del Texto Único Ordenado de la Ley N° 27444, Ley del Procedimiento Administrativo General, aprobado por el Decreto Supremo N° 004-2019-JUS, establece que el acto administrativo "puede motivarse mediante la declaración de conformidad con los fundamentos y conclusiones de



anteriores dictámenes, decisiones o informes obrantes en el expediente, a condición de que se les identifique de modo certero, y que por esta situación constituyan parte integrante del respectivo acto. Los informes, dictámenes o similares que sirvan de fundamento a la decisión, deben ser notificados al administrado conjuntamente con el acto administrativo”;

Que, mediante Informe N° 000337-2026/DSFL-DGPA-VMPCIC/MC de fecha 12 de marzo de 2026, la Dirección de Catastro y Saneamiento Físico Legal remite a la Dirección General de Patrimonio Arqueológico Inmueble la propuesta de protección provisional del bien inmueble prehispánico Sitio Arqueológico Huaca Guadalupe la cual se sustenta en el Informe de Inspección N° 006-2026-SDPCICI-MATG-DDC ICA/MC que formula el especialista de la Dirección Desconcentrada de Cultural de Ica;

Que, mediante Informe N° 000094-2026-DGPA-VMPCIC-ARD/MC de fecha 10 de abril de 2026, el área legal de la Dirección General de Patrimonio Arqueológico Inmueble recomienda emitir resolución directoral que determine la Protección Provisional del Sitio Arqueológico Huaca Guadalupe;

Que, de conformidad con lo dispuesto en la Ley N° 28296, Ley General del Patrimonio Cultural de la Nación y su Reglamento, aprobado por el Decreto Supremo N° 011-2006-ED y sus modificatorias; la Ley N° 29565, Ley de Creación del Ministerio de Cultura; el Reglamento de Organización y Funciones del Ministerio de Cultura, aprobado por el Decreto Supremo N° 005-2013-MC; la Directiva N° 003-2018-VMPCIC/MC; la Resolución Viceministerial N° 000318-2025-VMPCIC-MC; y demás normas modificatorias, reglamentarias y complementarias;

SE RESUELVE:

ARTÍCULO PRIMERO. - DETERMINAR la Protección Provisional del Sitio Arqueológico Huaca Guadalupe, ubicado en el distrito de Salas, provincia y departamento de Ica, por el plazo de dos años, prorrogable por el mismo periodo previo sustento. Las especificaciones de la presente determinación de protección provisional se encuentran indicadas en el Informe de Inspección N° 006-2026-SDPCICI-MATG-DDC ICA/MC de fecha 13 de febrero de 2026, así como en el Informe N° 000337-2026/DSFL-DGPA-VMPCIC/MC, Informe N° 000065-2026-DSFL-DGPA-VMPCIC-LMS/MC y el Plano Perimétrico con código PP-028-MC_DGPA-DSFL-2022 WGS84, los cuales se adjuntan como Anexos a la presente Resolución Directoral y forman parte integrante de la misma.

ARTÍCULO SEGUNDO. - DISPONER como medidas preventivas, en el polígono especificado en el artículo precedente, de acuerdo a lo indicado por la Dirección Desconcentrada de Cultura Ica, las siguientes:

MEDIDA		REFERENCIA
Paralización y/o cese de la afectación:	x	Paralización de actividad agrícola.
Señalización	x	Instalación de murales de señalización, e hitos de delimitación.
Retiro de estructuras temporales; maquinarias, herramientas, elementos y/o Accesorios:	x	Se debe retirar basural en el interior del sitio.



*Decenio de la Igualdad de Oportunidades para Mujeres y Hombres
Año de la Esperanza y el Fortalecimiento de la Democracia*

*"Suyunchik allin kananpaq hinataq lliw llaqtakunapa yanapakuyinpaq llamkana wata"/"Suma qamaña marapana
jivasana markasatakixa ukhamaraki taqini chikañicht'asiwisa juk'ampi ch'amañchatapxana"*

ARTÍCULO TERCERO. - ENCARGAR a la Dirección Desconcentrada de Cultura de Ica, la ejecución de las medidas preventivas dispuestas en el Artículo Segundo de la presente Resolución Directoral, las cuales deberán materializarse empleando los recursos humanos, logísticos y operativos de los que dispongan, así como la realización de las acciones de control y coordinación institucional e interinstitucional necesarias para su cumplimiento..

ARTÍCULO CUARTO. - COMUNICAR a la Dirección de Catastro y Saneamiento Físico Legal la emisión de la determinación de la protección provisional para el inicio de las acciones de identificación, declaración y delimitación definitiva de los bienes inmuebles prehispánicos comprendidos en el régimen de protección provisional.

ARTÍCULO QUINTO.- DISPONER la publicación de la presente resolución en el Diario Oficial "El Peruano", así como su difusión en el Portal Institucional del Ministerio de Cultura (<https://www.gob.pe/cultura>).

ARTÍCULO SEXTO. - NOTIFICAR la presente resolución, así como los documentos anexos, a la Municipalidad Distrital de Salas, a fin de que proceda de acuerdo al ámbito de sus competencias, de conformidad con lo dispuesto en el Artículo 82 de la Ley N° 27972, Ley Orgánica de Municipalidades. Asimismo, notificar a los administrados señalados en el Artículo 104 del Decreto Supremo N° 011-2006-ED.

ARTÍCULO SÉPTIMO. - PRECISAR que la protección provisional dispuesta en la presente resolución surtirá efectos a partir de su publicación en el Diario Oficial "El Peruano".

ARTÍCULO OCTAVO.- ANEXAR a la presente resolución el Informe de Inspección N° 006-2026-SDPCICI-MATG-DDC ICA/MC de fecha 13 de febrero de 2026, así como en el Informe N° 000337-2026-DSFL-DGPA-VMPCIC/MC, Informe N° 000065-2026-DSFL-DGPA-VMPCIC-LMS/MC e Informe N° 000094-2026-DGPA-VMPCIC-ARD/MC y el Plano Perimétrico con código PP-028-MC_DGPA-DSFL-2022 WGS84, las cuales serán publicadas en el Portal Institucional del Ministerio de Cultura (<https://www.gob.pe/cultura>) para conocimiento y fines pertinentes.

Regístrese, comuníquese y publíquese.

Documento firmado digitalmente

JANIE MARILE GOMEZ GUERRERO

DIRECTORA DE LA DIRECCIÓN GENERAL DE PATRIMONIO ARQUEOLÓGICO INMUEBLE



PERÚ

Ministerio de Cultura

DESPACHO VICEMINISTERIAL DE
PATRIMONIO CULTURAL E
INDUSTRIAS CULTURALESDIRECCIÓN GENERAL DE
PATRIMONIO ARQUEOLÓGICO
INMUEBLEFirmado digitalmente por RIOS
DAVILA Anny Sabel FAU
20537630222 soft
Motivo: Soy el autor del documento
Fecha: 10.04.2026 14:43:56 -05:00

*Decenio de la Igualdad de Oportunidades para Mujeres y Hombres
Año de la Esperanza y el Fortalecimiento de la Democracia*

*"Suyunchik allin kananpaq hinataq lliw llaqtakunapa yanapakuyinpaq llamkana wata"/"Suma qamaña marapana
jwasana markasatakixa ukhamaraki taqini chikañcht'asiwisa juk'ampi ch'amañchatapxana"*

San Borja, 10 de Abril del 2026

INFORME N° 000094-2026-DGPA-VMPCIC-ARD/MC

A : **JANIE MARILE GOMEZ GUERRERO**
Directora-DIRECCIÓN GENERAL DE PATRIMONIO
ARQUEOLÓGICO INMUEBLE

De : **ANNY SABEL RIOS DAVILA**
DIRECCIÓN GENERAL DE PATRIMONIO ARQUEOLÓGICO
INMUEBLE

Asunto : Remito Informe de Inspección N° 006-2026-SDPCICI-MATG-
DDC ICA/MC de protección provisional de Sitio Arqueológico
Huaca Guadalupe, distrito de Salas, provincia y departamento de
Ica.

Referencia : PROVEIDO N° 002304-2026-DGPA-VMPCIC/MC (12MAR2026)

Por medio de la presente me dirijo a usted para saludarla y a la vez manifestar, en torno al asunto de la referencia, lo siguiente:

I. Antecedentes:

- 1.1 Mediante Memorando N° 000345-2026/DDC ICA/MC de fecha 13 de febrero de 2026 la Dirección Desconcentrada de Cultura de Ica remite a la Dirección de Patrimonio Arqueológico Inmueble el Informe N° 000084-2026/SDPCICI-DDC ICA/MC de fecha 13 de febrero de 2026, por el cual se remite el Informe Técnico de viabilidad de la determinación de la protección provisional del Sitio Arqueológico Huaca Guadalupe, de acuerdo a la Directiva N° 003-2018-VMPCIC/MC "Lineamientos técnicos y criterios generales para la determinación de la protección provisional de los bienes inmuebles prehispánicos que se presumen integrantes del Patrimonio Cultural de la Nación.
- 1.2 Mediante Informe N° 000337-2026/DSFL-DGPA-VMPCIC/MC de fecha 12 de marzo de 2026 la Dirección de Catastro y Saneamiento Físico Legal remite a la Dirección General de Patrimonio Arqueológico Inmueble el Informe N° 000065-2026/DSFL-DGPA-VMPCIC-LMS/MC, en el que se recomienda a la Dirección General de Patrimonio Arqueológico Inmueble emitir la resolución para la determinación de la protección provisional del Sitio Arqueológico Huaca Guadalupe, ubicado en el distrito de Salas, provincia de Ica, departamento de Ica, en base a los fundamentos expresados en el Informe de Inspección N° 006-2026-SDPCICI-MATG-DDC ICA/MC, elaborado por el Licenciado Marco Antonio Taquiri González, especialista de la DDC Ica.
- 1.3 El sitio arqueológico "Huaca Guadalupe" no cuenta con declaratoria, pero si cuenta con propuesta de expediente técnico de delimitación.

II. Base Legal:



- Constitución Política del Perú de 1993.
- Ley N° 28296 – Ley General de Patrimonio Cultural de la Nación.
- Ley N° 29565 – Ley de Creación del Ministerio de Cultura.
- Decreto Supremo N° 011-2006-ED que aprobó el Reglamento de la Ley General de Patrimonio Cultural de la Nación Ley 28296 y modificatorias.
- Decreto Supremo N° 005-2013-MC que aprobó el Reglamento de Organización y Funciones del Ministerio de Cultura.
- Resolución Ministerial N° 365-2017-MC que aprobó los procedimientos internos del Ministerio de Cultura en los que corresponde efectuar procesos de consulta previa.
- Decreto Supremo N° 004-2019-JUS que aprobó el Texto Único Ordenado de la Ley N° 27444 - Ley del Procedimiento Administrativo General.
- Resolución Viceministerial N° 000318-2025-VMPCIC-MC que delega en la Dirección General de Patrimonio Arqueológico Inmueble la facultad para determinar la protección provisional de bienes inmuebles prehispánicos que se presumen integrantes del Patrimonio Cultural de la Nación durante el año fiscal 2026.
- Directiva N° 003-2018-VMPCIC/MC “Lineamientos técnicos y criterios generales para la determinación de la protección provisional de los bienes inmuebles prehispánicos que se presumen integrantes del Patrimonio Cultural de la Nación”.

III. Análisis:

- 3.1 El artículo 97 del Reglamento de la Ley General de Patrimonio Cultural de la Nación precisa que “La determinación de la protección provisional de los bienes que se presumen integrantes del Patrimonio Cultural de la Nación permite realizar los actos conducentes para la protección física, defensa, conservación y protección legal de aquellos bienes no declarados, ni delimitados a la fecha, así como también sobre aquellos que se encuentren declarados pero que carezcan de propuesta de delimitación o se encuentren en proceso de aprobación (...)”.
- 3.2 El numeral 99.1 del artículo 99 del Reglamento de la Ley General de Patrimonio Cultural de la Nación indica, además, que “La determinación de la protección provisional se inicia de oficio a partir del conocimiento de una afectación o posible afectación a los bienes que presuntamente constituyen Patrimonio Cultural de la Nación; los que son susceptibles de formar parte del Patrimonio Cultural de la Nación en virtud de su importancia, valor y significado paleontológico, arqueológico, arquitectónico, histórico, artístico, militar, social, antropológico, tradicional, religioso, etnológico, científico, tecnológico o intelectual, sin perjuicio de su condición de propiedad pública o privada”.
- 3.3 Asimismo, el numeral 99.2 del artículo 99 del referido cuerpo normativo establece que “La determinación de la protección provisional de los bienes que presuntamente constituyen Patrimonio Cultural de la Nación se encuentra sustentada en el informe técnico formulado por las áreas competentes del Ministerio de Cultura, conforme a la normativa correspondiente”; añadiendo en su numeral 99.3 que “El informe técnico que sirva de inicio para la determinación de la protección provisional en caso de bienes inmuebles que presuntamente constituyen Patrimonio Cultural de la Nación debe especificar las evidencias que caracterizan el bien materia de protección, adjuntando los detalles y las fotografías del estado en el cual se encontró, así como las imágenes panorámicas del ambiente o áreas que lo rodean”.



- 3.4 El numeral 100.1 del artículo 100 del Reglamento de la Ley General del Patrimonio Cultural de la Nación, dispone que "Determinada la protección provisional de un bien que presuntamente constituye Patrimonio Cultural de la Nación, se inicia el trámite para su declaración y delimitación definitiva en el plazo máximo de dos años calendario, prorrogable por dos años más, debidamente sustentado; salvo en los casos en los que corresponda efectuar procesos de consulta previa, en la medida que se advierta afectación directa a los derechos colectivos de pueblos indígenas u originarios; en cuyo caso, el plazo máximo para la declaración y delimitación definitiva del bien es de tres años calendario, prorrogable por tres años más."
- 3.5 Mediante Resolución Ministerial N° 365-2017-MC se aprobó los procedimientos internos del Ministerio de Cultura en los que corresponde efectuar procesos de consulta previa, en la medida que se advierta afectación directa a los derechos colectivos de pueblos indígenas u originarios. Esta resolución identifica como una de las medidas sujetas a consulta previa al proyecto de Resolución Viceministerial que declara patrimonio cultural de la Nación a un monumento arqueológico prehispánico, entre otros. Asimismo, se precisa que la Dirección de Consulta Previa, órgano de línea de la Dirección General de Derechos de los Pueblos Indígenas del Viceministerio de Interculturalidad es el órgano competente para la etapa de identificación de pueblos indígenas u originarios, el análisis de las posibles afectaciones a los derechos colectivos de los pueblos indígenas u originarios del proceso de consulta previa, y las reuniones preparatorias del proceso de consulta previa en coordinación con los órganos competentes de las medidas administrativas que identifica la resolución.
- 3.6 Mediante Informe N° 900035-2018/DCP/DGPI/MC, la Dirección de Consulta Previa establece que para realizar el análisis correspondiente a la etapa de identificación de los pueblos indígenas u originarios se han determinado tres (3) tipos de áreas para el caso de las medidas identificadas por el Ministerio de Cultura. El Tipo 1 comprende áreas geográficas sin evidencia de ejercicio de derechos colectivos de pueblos indígenas u originarios; el Tipo 2 en cuyas áreas geográficas con información insuficiente sobre el ejercicio de derechos colectivos de pueblos indígenas u originarios, en las que se requerirá que la Dirección de Consulta Previa realice un trabajo de campo; y, el Tipo 3 se encuentran áreas geográficas con información suficiente sobre el ejercicio de derechos colectivos de pueblos indígenas u originarios, en cuyo caso la Dirección de Consulta Previa realizará la identificación de pueblos indígenas u originarios con la información existente o determinará la realización de un trabajo de campo específico para dicha identificación.
- 3.7 En ese sentido, se determina de acuerdo al informe citado, que el departamento de Ica comprende áreas geográficas sin evidencia de ejercicio de derechos colectivos de pueblos indígenas u originarios.
- 3.8 Mediante la Resolución Viceministerial N° 000318-2025-VMPCIC-MC de fecha 29 de diciembre de 2025 y publicada en el Diario Oficial "El Peruano" el 31 de diciembre de 2025, el Despacho Viceministerial de Patrimonio Cultural e Industrias Culturales delegó a la Dirección General de Patrimonio Arqueológico Inmueble, por el ejercicio fiscal 2026, la facultad de determinar la protección provisional de los bienes inmuebles prehispánicos que se presumen integrantes del Patrimonio Cultural de la Nación.



3.9 En cumplimiento de las disposiciones acotadas y de la propuesta contenida en el Informe de Inspección N° 006-2026-SDPCICI-MATG-DDC ICA/MC de fecha 13 de febrero de 2026, elaborado por el Lic. Marco Antonio Taquiri González de la Dirección Desconcentrada de Cultura Ica, brinda detalles de la evaluación del bien inmueble prehispánico atendiendo a su valoración cultural y vulnerabilidad; precisando, en su apartado 2.2, que el Sitio Arqueológico Huaca Guadalupe ubicado en el distrito de Salas, provincia y departamento de Ica, viene siendo objeto de afectación verificada debido a agentes antrópicos y factores naturales, conforme al siguiente detalle:

Agentes antrópicos*Propensos a la afectación antrópica, expansión agrícola.***Factores naturales***Estructuras colapsadas como consecuencia del intemperismo, y deterioro natural por la erosión continua.*

3.10 En relación a las medidas preventivas recomendadas ante la afectación verificada al bien cultural, el especialista de la DDC Ica precisa en el Informe de Inspección N° 006-2026-SDPCICI-MATG-DDC ICA/MC de fecha 13 de febrero del 2026, apartado IV.b, las siguientes:

MEDIDA		REFERENCIA
<i>Paralización y/o cese de la afectación:</i>	x	<i>Paralización de actividad agrícola.</i>
<i>Señalización</i>	x	<i>Instalación de murales de señalización, e hitos de delimitación.</i>
<i>Retiro de estructuras temporales; maquinarias, herramientas, elementos y/o Accesorios:</i>	x	<i>Se debe retirar basural en el interior del sitio.</i>

3.11 En ese sentido, estando a los fundamentos señalados en el Informe de Inspección N° 006-2026-SDPCICI-MATG-DDC ICA/MC de fecha 13 de febrero de 2026 de la Dirección Desconcentrada de Cultura Ica, así como el Informe N° 000337-2026/DSFL-DGPA-VMPCIC/MC e Informe N° 000065-2026/DSFL-DGPA-VMPCIC-LMS/MC de la Dirección de Catastro y Saneamiento Físico Legal; se precisa que la propuesta de determinación de la protección provisional que es materia de análisis, CUMPLE con lo dispuesto en el capítulo XIII del Reglamento de la Ley N° 28296, así como por la Directiva N° 003-2018-VMPCIC/MC "Lineamientos técnicos y criterios generales para la determinación de la protección provisional de los bienes inmuebles Ministerio de Cultura prehispánicos que se presumen integrantes del Patrimonio Cultural de la Nación".

IV. Conclusiones:

En virtud de lo expuesto, en el marco de las competencias delegadas a la Dirección General de Patrimonio Arqueológico Inmueble a través de la Resolución Viceministerial N° 000318-2025-VMPCIC-MC, se concluye que corresponde la determinación de la protección provisional del Sitio Arqueológico Huaca Guadalupe, ubicado en el distrito de Salas, provincia de Ica, departamento de Ica.



PERÚ

Ministerio de Cultura

DESPACHO VICEMINISTERIAL DE
PATRIMONIO CULTURAL E
INDUSTRIAS CULTURALES

DIRECCIÓN GENERAL DE
PATRIMONIO ARQUEOLÓGICO
INMUEBLE

*Decenio de la Igualdad de Oportunidades para Mujeres y Hombres
Año de la Esperanza y el Fortalecimiento de la Democracia*

*"Suyunchik allin kananpaq hinataq lliw llaqtakunapa yanapakuyinpaq llamkana wata"/"Suma qamaña marapana
jwasana markasatakixa ukhamaraki taqini chikañcht'asiwisa juk'ampi ch'amañchatapxana"*

V. Recomendación:

Emitir Resolución Directoral que determine la Protección Provisional del Sitio Arqueológico Huaca Guadalupe, ubicado en el distrito de Salas, provincia de Ica, departamento de Ica.

Es todo cuanto se informa para su conocimiento y fines que se sirva determinar, salvo mejor parecer.

Atentamente,

.....
Abog. Anny Sabel Ríos Davila
Legal / DGPA

ARD



PERÚ

Ministerio de Cultura

DIRECCIÓN GENERAL DE
PATRIMONIO ARQUEOLÓGICO
INMUEBLE

DIRECCIÓN DE CATASTRO Y
SANEAMIENTO FÍSICO LEGAL



Firmado digitalmente por CORDOVA
HERRERA Gilberto Martin FAU
20537630222 soft
Cargo: Director De La Dirección De
Catastro Y Saneamiento Físico
Motivo: Soy el autor del documento
Fecha: 12.03.2026 09:38:30 -05:00

*Decenio de la Igualdad de Oportunidades para Mujeres y Hombres
Año de la Esperanza y el Fortalecimiento de la Democracia*

San Borja, 12 de Marzo del 2026

INFORME N° 000337-2026-DSFL-DGPA-VMPCIC/MC

A : **JANIE MARILE GOMEZ GUERRERO**
DIRECCIÓN GENERAL DE PATRIMONIO
ARQUEOLÓGICO INMUEBLE

De : **GILBERTO MARTIN CORDOVA HERRERA**
DIRECCIÓN DE CATASTRO Y SANEAMIENTO FÍSICO
LEGAL

Asunto : Remito Informe de Inspección N° 006-2026-SDPCICI-
MATG-DDC ICA/MC de protección provisional de Sitio
Arqueológico Huaca Guadalupe, distrito de Salas, provincia
y departamento de Ica.

Referencia : INFORME N° 0065-2026-DSFL-DGPA-VMPCIC-LMS/MC
MEMORANDO N° 0345-2026-DDC ICA/MC

Me dirijo a usted saludándolo cordialmente, con el fin de remitir a su despacho el Informe de la referencia, en el cual se emite opinión técnica sobre la solicitud realizada por la Dirección Desconcentrada de Cultura Ica, para determinar la protección provisional al sitio arqueológico "Huaca Guadalupe", ubicado en el distrito de Salas, provincia de Ica, departamento de Ica.

Al respecto, los elementos de sustento proporcionados en el Informe de Inspección N° 006-2026-SDPCICI-MATG-DDC ICA/MC de fecha 13 de febrero del 2026, del licenciado Marco Antonio Taquiri Gonzales, arqueólogo de la Dirección Desconcentrada de Cultura Ica, se encuentran acorde a lo establecido en la Directiva N° 003-2018- VMPCIC/MC que determina las causales por las cuales es viable una determinación provisional.

En ese sentido, se remite el expediente a efectos de determinar protección provisional cuyo ámbito se encuentra establecido en los siguientes planos con sus respectivos datos técnicos:

Cuadro de Datos Técnicos
Sitio Arqueológico Huaca Guadalupe
Código de plano: PP-028-MC_DGPA-DSFL-2022 WGS84

Datum: WGS84
Proyección: UTM
Zona UTM: 18 S
Coordenada de referencia: 418322.5390 E / 8454134.3785 N
ÁREA (m2): 85707.51 (8.5708 ha)
PERÍMETRO: 2434.14 m



PERÚ

Ministerio de Cultura

DIRECCIÓN GENERAL DE
PATRIMONIO ARQUEOLÓGICO
INMUEBLEDIRECCIÓN DE CATASTRO Y
SANEAMIENTO FÍSICO LEGAL*Decenio de la Igualdad de Oportunidades para Mujeres y Hombres
Año de la Esperanza y el Fortalecimiento de la Democracia*

VÉRTICE	LADO	DISTANCIA	ÁNGULO INTERNO	ESTE (X)	NORTE (Y)
1	1-2	51.45	83°4'57"	418332.7554	8454339.6470
2	2-3	18.35	163°56'24"	418379.7125	8454318.6246
3	3-4	26.74	146°18'50"	418393.7339	8454306.7849
4	4-5	12.10	239°28'28"	418401.1648	8454281.1005
5	5-6	24.64	140°14'17"	418412.8863	8454278.0932
6	6-7	13.44	160°11'14"	418427.3192	8454258.1172
7	7-8	13.15	176°54'11"	418431.0328	8454245.1967
8	8-9	4.24	171°29'44"	418433.9780	8454232.3770
9	9-10	5.22	234°35'17"	418434.3060	8454228.1472
10	10-11	4.86	146°35'16"	418438.7832	8454225.4594
11	11-12	6.94	133°16'27"	418440.8838	8454221.0771
12	12-13	6.58	201°17'43"	418438.3824	8454214.5999
13	13-14	11.75	188°34'57"	418438.4030	8454208.0229
14	14-15	9.80	265°50'33"	418440.1925	8454196.4123
15	15-16	14.83	76°7'22"	418449.9646	8454197.1993
16	16-17	9.91	260°48'44"	418447.5742	8454182.5586
17	17-18	6.62	116°19'57"	418456.9750	8454179.4203
18	18-19	9.43	195°35'35"	418457.8811	8454172.8667
19	19-20	19.54	162°50'53"	418461.6352	8454164.2184
20	20-21	4.88	169°43'5"	418463.7836	8454144.7986
21	21-22	5.84	163°16'25"	418463.4459	8454139.9316
22	22-23	12.61	233°37'21"	418461.3821	8454134.4686
23	23-24	39.89	135°48'43"	418468.2386	8454123.8810
24	24-25	37.93	88°33'46"	418460.4489	8454084.7592
25	25-26	9.83	182°27'31"	418423.4422	8454093.0978
26	26-27	24.29	162°59'53"	418413.7707	8454094.8449
27	27-28	14.82	289°5'29"	418392.1709	8454105.9656
28	28-29	16.30	253°15'39"	418390.0695	8454091.2927
29	29-30	18.10	140°20'8"	418404.8525	8454084.4340
30	30-31	14.17	239°15'25"	418412.6297	8454068.0893
31	31-32	13.51	174°18'34"	418426.7420	8454066.7809
32	32-33	11.12	207°25'23"	418440.0078	8454064.2053
33	33-34	4.27	117°49'27"	418450.6759	8454067.3523
34	34-35	12.24	105°11'15"	418453.6558	8454064.2944
35	35-36	7.16	252°12'21"	418447.4321	8454053.7508
36	36-37	26.11	183°31'43"	418452.1905	8454048.4013
37	37-38	23.61	161°12'40"	418470.7149	8454029.9941
38	38-39	14.24	138°4'9"	418481.2118	8454008.8417
39	39-40	33.38	114°30'7"	418477.3968	8453995.1204
40	40-41	32.26	178°3'50"	418444.4201	8453989.9185
41	41-42	30.54	205°49'9"	418412.4053	8453985.9717
42	42-43	33.44	162°39'32"	418386.7506	8453969.4084

Av. Javier Prado Este 2465, San Borja
Central Telefónica: (511) 714 0102
www.gob.pe/cultura

*Decenio de la Igualdad de Oportunidades para Mujeres y Hombres
Año de la Esperanza y el Fortalecimiento de la Democracia*

43	43-44	46.80	205°20'7"	418354.5314	8453960.4695
44	44-45	38.14	190°53'32"	418319.1286	8453929.8660
45	45-46	17.74	179°55'36"	418295.5073	8453899.9201
46	46-47	16.10	175°32'17"	418284.5002	8453886.0025
47	47-48	22.46	197°58'37"	418273.5632	8453874.1923
48	48-49	24.97	181°59'15"	418264.1332	8453853.8069
49	49-50	27.77	155°51'39"	418254.4413	8453830.7926
50	50-51	48.86	179°52'31"	418234.1382	8453811.8439
51	51-52	26.11	200°31'18"	418198.3451	8453778.5839
52	52-53	40.44	171°18'48"	418186.6641	8453755.2362
53	53-54	53.53	184°37'39"	418163.3128	8453722.2140
54	54-55	37.16	174°36'12"	418136.0323	8453676.1554
55	55-56	41.66	180°26'15"	418114.1719	8453646.1057
56	56-57	21.80	153°55'31"	418089.9249	8453612.2347
57	57-58	39.81	155°11'4"	418070.7345	8453601.8897
58	58-59	7.53	72°45'16"	418030.9994	8453599.4509
59	59-60	35.95	142°41'25"	418032.7878	8453606.7687
60	60-61	53.19	240°5'57"	418060.7460	8453629.3740
61	61-62	20.56	175°55'14"	418052.3744	8453681.8982
62	62-63	27.11	169°51'9"	418050.5911	8453702.3776
63	63-64	20.07	198°40'37"	418053.0345	8453729.3777
64	64-65	87.45	145°18'3"	418048.3465	8453748.8956
65	65-66	13.71	163°46'45"	418079.9618	8453830.4335
66	66-67	41.54	148°42'41"	418088.2937	8453841.3257
67	67-68	27.93	177°13'55"	418126.9975	8453856.4138
68	68-69	25.08	170°6'21"	418153.4765	8453865.2887
69	69-70	15.66	157°22'53"	418178.2677	8453869.0537
70	70-71	32.69	181°43'2"	418193.4650	8453865.2693
71	71-72	18.87	206°38'2"	418225.4064	8453858.3248
72	72-73	47.40	226°22'51"	418243.6846	8453863.0069
73	73-74	37.31	172°11'46"	418266.8471	8453904.3641
74	74-75	61.56	181°35'31"	418289.3275	8453934.1366
75	75-76	12.96	199°26'18"	418325.0415	8453984.2734
76	76-77	20.30	193°21'12"	418328.6192	8453996.7297
77	77-78	28.22	212°53'15"	418329.5657	8454017.0113
78	78-79	17.43	194°44'52"	418315.3636	8454041.3977
79	79-80	11.36	187°51'19"	418303.0479	8454053.7292
80	80-81	13.69	177°55'26"	418293.9979	8454060.5939
81	81-82	16.19	185°8'19"	418283.3985	8454069.2563
82	82-83	20.22	196°13'15"	418269.9930	8454078.3390
83	83-84	39.17	165°6'59"	418250.7505	8454084.5535
84	84-85	13.20	169°20'45"	418217.8170	8454105.7630
85	85-86	14.70	162°19'17"	418208.2341	8454114.8365
86	86-87	7.54	164°44'36"	418201.1328	8454127.7082



87	87-88	19.32	174°32'39"	418199.3569	8454135.0328
88	88-89	8.97	162°18'37"	418196.6107	8454154.1540
89	89-90	37.29	166°14'31"	418198.0942	8454163.0032
90	90-91	21.44	144°29'7"	418212.8279	8454197.2561
91	91-92	18.51	157°32'18"	418231.1645	8454208.3658
92	92-93	26.50	180°1'59"	418249.4617	8454211.1817
93	93-94	17.01	174°35'43"	418275.6533	8454215.2280
94	94-95	12.42	138°24'35"	418292.6358	8454216.2302
95	95-96	21.89	201°48'25"	418302.3913	8454208.5498
96	96-97	24.94	187°44'22"	418323.3901	8454202.3671
97	97-98	5.26	204°53'55"	418348.0420	8454198.6095
98	98-99	34.60	237°34'57"	418353.0882	8454200.0786
99	99-100	26.63	227°44'44"	418362.7327	8454233.3062
100	100-101	9.55	115°4'1"	418348.7930	8454256.0005
101	101-102	27.20	92°6'50"	418354.0470	8454263.9767
102	102-103	9.23	275°18'35"	418377.2990	8454249.8618
103	103-104	30.22	262°11'43"	418381.3383	8454258.1621
104	104-105	30.41	123°40'57"	418356.2134	8454274.9528
105	105-106	9.12	200°25'33"	418356.2516	8454305.3579
106	106-107	27.38	223°12'26"	418353.0807	8454313.9052
107	107-1	14.18	99°14'19"	418328.5611	8454326.0976
TOTAL		2434.14	18900°0'2"		
Suma de ángulos (real) = Error acumulado =			18900°00'00" 00°00'02"		

Es todo cuanto se informa para su conocimiento y fines que se sirva determinar, salvo mejor parecer.

Atentamente,

GCH/lms



PERÚ

Ministerio de Cultura

DIRECCIÓN GENERAL DE
PATRIMONIO ARQUEOLÓGICO
INMUEBLE

DIRECCIÓN DE CATASTRO Y
SANEAMIENTO FÍSICO LEGAL

*Decenio de la Igualdad de Oportunidades para Mujeres y Hombres
Año de la Esperanza y el Fortalecimiento de la Democracia*

Av. Javier Prado Este 2465, San Borja
Central Telefónica: (511) 714 0102
www.gob.pe/cultura



PERÚ

Ministerio de Cultura

DIRECCIÓN GENERAL DE
PATRIMONIO ARQUEOLÓGICO
INMUEBLEDIRECCIÓN DE CATASTRO Y
SANEAMIENTO FÍSICO LEGALFirmado digitalmente por MILLA
SIMON Luis Diego FAU 20537630222
soft
Motivo: Soy el autor del documento
Fecha: 12.03.2026 09:24:33 -05:00

*Decenio de la Igualdad de Oportunidades para Mujeres y Hombres
Año de la Esperanza y el Fortalecimiento de la Democracia*

San Borja, 12 de Marzo del 2026

INFORME N° 000065-2026-DSFL-DGPA-VMPCIC-LMS/MC

- A :** **GILBERTO MARTIN CORDOVA HERRERA**
DIRECCIÓN DE CATASTRO Y SANEAMIENTO FÍSICO
LEGAL
- De :** **LUIS DIEGO MILLA SIMON**
DIRECCIÓN DE CATASTRO Y SANEAMIENTO FÍSICO
LEGAL
- Asunto :** Remito Informe de Inspección N° 006-2026-SDPCICI-
MATG-DDC ICA/MC de protección provisional de Sitio
Arqueológico Huaca Guadalupe, distrito de Salas, provincia
y departamento de Ica.
- Referencia :** PROVEIDO N° 001741-2026-DSFL-DGPA-VMPCIC/MC
MEMORANDO N° 0345-2026-DDC ICA/MC

Me dirijo a usted en relación a la solicitud de evaluación de la viabilidad de la protección provisional del sitio arqueológico "Huaca Guadalupe", ubicado en el distrito de Salas, provincia de Ica, departamento de Ica.

I) Antecedentes del Monumento Arqueológico Prehispánico

1. Este paisaje arqueológico no cuenta con declaratoria, pero si cuenta con propuesta de expediente técnico de delimitación.

2. Antecedentes Administrativos

1. Mediante Memorando N° 0345-2026-DDC ICA/MC de fecha 13 de febrero del 2026, el señor Josue Carlos Gonzales Solorzano, Director de la Dirección Desconcentrada de Cultura Ica, remite el informe técnico de viabilidad para la determinación de la Protección Provisional del Bien Inmueble Prehispánico, Informe N° 006-2026-SDPCICI-MATG-DDC ICA/MC, especificando las medidas provisionales a acoger para protección frente a las afectaciones producidas en el ámbito arqueológico del sitio arqueológico "Huaca Guadalupe", de acuerdo a la Directiva N° 003-2018-VMPCIC/MC

3. Análisis

1. De acuerdo a lo indicado en el Informe de Inspección N° 006-2026-SDPCICI-MATG-DDC ICA/MC de fecha 13 de febrero del 2026, del licenciado Marco Antonio Taquiri Gonzales, describe que durante la inspección ocular realizada describe que la ubicación y las características, el sitio es vulnerable a la afectación antrópica, especialmente a través de la expansión de las actividades agrícolas. Esta situación representa una amenaza directa para la integridad del sitio, incluyendo la destrucción de estructuras arqueológicas y la alteración del entorno.



2. Se encuentra propenso a la afectación antrópica y expansión agrícola.
3. En concordancia con el artículo 6.4, de la Directiva N° 03-2018-VMPCIC/MC, se recibió el Informe de Inspección N° 006-2026-SDPCICI-MATG-DDC ICA/MC de fecha 13 de febrero del 2026, del licenciado Marco Antonio Taquiri Gonzales, de acuerdo a su ámbito funcional, lo que se condice con artículo 99° del Reglamento de la ley N°28296.

Descripción general del MAP:

Este extenso sitio arqueológico presenta grandes edificaciones que integraron un asentamiento con características típicas de la planificación imperial. Sus muros, contruidos con grandes bloques de adobe, conformaron plazas, áreas habitacionales, recintos domésticos, almacenes, plataformas ceremoniales, kanchas (patios) y algunos recintos aislados que estuvieron interconectados entre sí.

Como antecedentes se tiene las investigaciones arqueológicas realizadas en el valle bajo de Ica, en 1974, Carlos Williams y Miguel Pazos llevaron a cabo un inventario, catastro y delimitación del Patrimonio Arqueológico del valle de Ica, registrando un total de 210 sitios arqueológicos de diversas dimensiones. En la zona de Salas Guadalupe, identificaron 12 sitios arqueológicos, incluyendo los montículos de Huaca Guadalupe, que fueron catalogados con los códigos 14G02, 14G03 y 14G04.

Miguel Pazos y Carlos Farfán en 1986 que marcaron el primer aporte científico para comprender las características estratigráficas, arquitectónicas y ocupacionales del sitio. Sus excavaciones revelaron construcciones arquitectónicas de los períodos Ica-Chincha e Inca, incluyendo patios, plazas, recintos y vías de circulación contruidas con adobe y argamasa de barro.

A finales de 2012, Henry Falcón realizó excavaciones limitadas en Huaca Guadalupe para proponer una delimitación y un diagnóstico para su conservación.

El Proyecto de Investigación Arqueológica Huaca Guadalupe, 2016-2017, dirigido por Rafael Mallco, reveló que las excavaciones en Huaca Guadalupe proporcionaron nueva información que permitió comprender la complejidad e importancia del sitio durante las épocas Ica, Inca y Colonial.

Información Complementaria:

Ubicación política

Distrito: Salas

Provincia: Ica

Departamento: Ica

Estado de Conservación:

Regular estado de conservación.

Delimitación:

De acuerdo a las recomendaciones fundamentadas en el Informe Técnico de Viabilidad de la Determinación Provisional del Sitio Arqueológico "Huaca Guadalupe" N° 006-2026-SDPCICI-MATG-DDC ICA/MC de fecha 13 de febrero del 2026, del licenciado Marco Antonio Taquiri Gonzales, la Dirección de Catastro Saneamiento Físico Legal – Sede Central, coindice con la necesidad de solicitar la protección provisional del referido sitio arqueológico.



Para el planteamiento de la poligonal de protección provisional se utilizará el plano con código PP-028-MC_DGPA-DSFL-2022 WGS84 con área 85707.51 m² y perímetro 2434.14 m.l.

Cuadro de Datos Técnicos
Sitio Arqueológico Huaca Guadalupe
Código de plano: PP-028-MC_DGPA-DSFL-2022 WGS84

Datum: WGS84

Proyección: UTM

Zona UTM: 18 S

Coordenada de referencia: 418322.5390 E / 8454134.3785 N

ÁREA (m²): 85707.51 (8.5708 ha)

PERÍMETRO: 2434.14 m

VÉRTICE	LADO	DISTANCIA	ÁNGULO INTERNO	ESTE (X)	NORTE (Y)
1	1-2	51.45	83°4'57"	418332.7554	8454339.6470
2	2-3	18.35	163°56'24"	418379.7125	8454318.6246
3	3-4	26.74	146°18'50"	418393.7339	8454306.7849
4	4-5	12.10	239°28'28"	418401.1648	8454281.1005
5	5-6	24.64	140°14'17"	418412.8863	8454278.0932
6	6-7	13.44	160°11'14"	418427.3192	8454258.1172
7	7-8	13.15	176°54'11"	418431.0328	8454245.1967
8	8-9	4.24	171°29'44"	418433.9780	8454232.3770
9	9-10	5.22	234°35'17"	418434.3060	8454228.1472
10	10-11	4.86	146°35'16"	418438.7832	8454225.4594
11	11-12	6.94	133°16'27"	418440.8838	8454221.0771
12	12-13	6.58	201°17'43"	418438.3824	8454214.5999
13	13-14	11.75	188°34'57"	418438.4030	8454208.0229
14	14-15	9.80	265°50'33"	418440.1925	8454196.4123
15	15-16	14.83	76°7'22"	418449.9646	8454197.1993
16	16-17	9.91	260°48'44"	418447.5742	8454182.5586
17	17-18	6.62	116°19'57"	418456.9750	8454179.4203
18	18-19	9.43	195°35'35"	418457.8811	8454172.8667
19	19-20	19.54	162°50'53"	418461.6352	8454164.2184
20	20-21	4.88	169°43'5"	418463.7836	8454144.7986
21	21-22	5.84	163°16'25"	418463.4459	8454139.9316
22	22-23	12.61	233°37'21"	418461.3821	8454134.4686
23	23-24	39.89	135°48'43"	418468.2386	8454123.8810
24	24-25	37.93	88°33'46"	418460.4489	8454084.7592
25	25-26	9.83	182°27'31"	418423.4422	8454093.0978
26	26-27	24.29	162°59'53"	418413.7707	8454094.8449
27	27-28	14.82	289°5'29"	418392.1709	8454105.9656
28	28-29	16.30	253°15'39"	418390.0695	8454091.2927
29	29-30	18.10	140°20'8"	418404.8525	8454084.4340



PERÚ

Ministerio de Cultura

DIRECCIÓN GENERAL DE
PATRIMONIO ARQUEOLÓGICO
INMUEBLEDIRECCIÓN DE CATASTRO Y
SANEAMIENTO FÍSICO LEGAL*Decenio de la Igualdad de Oportunidades para Mujeres y Hombres
Año de la Esperanza y el Fortalecimiento de la Democracia*

30	30-31	14.17	239°15'25"	418412.6297	8454068.0893
31	31-32	13.51	174°18'34"	418426.7420	8454066.7809
32	32-33	11.12	207°25'23"	418440.0078	8454064.2053
33	33-34	4.27	117°49'27"	418450.6759	8454067.3523
34	34-35	12.24	105°11'15"	418453.6558	8454064.2944
35	35-36	7.16	252°12'21"	418447.4321	8454053.7508
36	36-37	26.11	183°31'43"	418452.1905	8454048.4013
37	37-38	23.61	161°12'40"	418470.7149	8454029.9941
38	38-39	14.24	138°4'9"	418481.2118	8454008.8417
39	39-40	33.38	114°30'7"	418477.3968	8453995.1204
40	40-41	32.26	178°3'50"	418444.4201	8453989.9185
41	41-42	30.54	205°49'9"	418412.4053	8453985.9717
42	42-43	33.44	162°39'32"	418386.7506	8453969.4084
43	43-44	46.80	205°20'7"	418354.5314	8453960.4695
44	44-45	38.14	190°53'32"	418319.1286	8453929.8660
45	45-46	17.74	179°55'36"	418295.5073	8453899.9201
46	46-47	16.10	175°32'17"	418284.5002	8453886.0025
47	47-48	22.46	197°58'37"	418273.5632	8453874.1923
48	48-49	24.97	181°59'15"	418264.1332	8453853.8069
49	49-50	27.77	155°51'39"	418254.4413	8453830.7926
50	50-51	48.86	179°52'31"	418234.1382	8453811.8439
51	51-52	26.11	200°31'18"	418198.3451	8453778.5839
52	52-53	40.44	171°18'48"	418186.6641	8453755.2362
53	53-54	53.53	184°37'39"	418163.3128	8453722.2140
54	54-55	37.16	174°36'12"	418136.0323	8453676.1554
55	55-56	41.66	180°26'15"	418114.1719	8453646.1057
56	56-57	21.80	153°55'31"	418089.9249	8453612.2347
57	57-58	39.81	155°11'4"	418070.7345	8453601.8897
58	58-59	7.53	72°45'16"	418030.9994	8453599.4509
59	59-60	35.95	142°41'25"	418032.7878	8453606.7687
60	60-61	53.19	240°5'57"	418060.7460	8453629.3740
61	61-62	20.56	175°55'14"	418052.3744	8453681.8982
62	62-63	27.11	169°51'9"	418050.5911	8453702.3776
63	63-64	20.07	198°40'37"	418053.0345	8453729.3777
64	64-65	87.45	145°18'3"	418048.3465	8453748.8956
65	65-66	13.71	163°46'45"	418079.9618	8453830.4335
66	66-67	41.54	148°42'41"	418088.2937	8453841.3257
67	67-68	27.93	177°13'55"	418126.9975	8453856.4138
68	68-69	25.08	170°6'21"	418153.4765	8453865.2887
69	69-70	15.66	157°22'53"	418178.2677	8453869.0537
70	70-71	32.69	181°43'2"	418193.4650	8453865.2693
71	71-72	18.87	206°38'2"	418225.4064	8453858.3248
72	72-73	47.40	226°22'51"	418243.6846	8453863.0069
73	73-74	37.31	172°11'46"	418266.8471	8453904.3641

Av. Javier Prado Este 2465, San Borja
Central Telefónica: (511) 714 0102
www.gob.pe/cultura



*Decenio de la Igualdad de Oportunidades para Mujeres y Hombres
Año de la Esperanza y el Fortalecimiento de la Democracia*

74	74-75	61.56	181°35'31"	418289.3275	8453934.1366
75	75-76	12.96	199°26'18"	418325.0415	8453984.2734
76	76-77	20.30	193°21'12"	418328.6192	8453996.7297
77	77-78	28.22	212°53'15"	418329.5657	8454017.0113
78	78-79	17.43	194°44'52"	418315.3636	8454041.3977
79	79-80	11.36	187°51'19"	418303.0479	8454053.7292
80	80-81	13.69	177°55'26"	418293.9979	8454060.5939
81	81-82	16.19	185°8'19"	418283.3985	8454069.2563
82	82-83	20.22	196°13'15"	418269.9930	8454078.3390
83	83-84	39.17	165°6'59"	418250.7505	8454084.5535
84	84-85	13.20	169°20'45"	418217.8170	8454105.7630
85	85-86	14.70	162°19'17"	418208.2341	8454114.8365
86	86-87	7.54	164°44'36"	418201.1328	8454127.7082
87	87-88	19.32	174°32'39"	418199.3569	8454135.0328
88	88-89	8.97	162°18'37"	418196.6107	8454154.1540
89	89-90	37.29	166°14'31"	418198.0942	8454163.0032
90	90-91	21.44	144°29'7"	418212.8279	8454197.2561
91	91-92	18.51	157°32'18"	418231.1645	8454208.3658
92	92-93	26.50	180°1'59"	418249.4617	8454211.1817
93	93-94	17.01	174°35'43"	418275.6533	8454215.2280
94	94-95	12.42	138°24'35"	418292.6358	8454216.2302
95	95-96	21.89	201°48'25"	418302.3913	8454208.5498
96	96-97	24.94	187°44'22"	418323.3901	8454202.3671
97	97-98	5.26	204°53'55"	418348.0420	8454198.6095
98	98-99	34.60	237°34'57"	418353.0882	8454200.0786
99	99-100	26.63	227°44'44"	418362.7327	8454233.3062
100	100-101	9.55	115°4'1"	418348.7930	8454256.0005
101	101-102	27.20	92°6'50"	418354.0470	8454263.9767
102	102-103	9.23	275°18'35"	418377.2990	8454249.8618
103	103-104	30.22	262°11'43"	418381.3383	8454258.1621
104	104-105	30.41	123°40'57"	418356.2134	8454274.9528
105	105-106	9.12	200°25'33"	418356.2516	8454305.3579
106	106-107	27.38	223°12'26"	418353.0807	8454313.9052
107	107-1	14.18	99°14'19"	418328.5611	8454326.0976
TOTAL		2434.14	18900°0'2"		
Suma de ángulos (real) = Error acumulado =			18900°00'00" 00°00'02"		

4. Conclusiones

La solicitud presentada cumple con los aspectos técnicos necesarios para determinar la Protección Provisional del Sitio Arqueológico "Huaca Guadalupe".



5. Recomendaciones

Se recomienda solicitar a la Dirección General de Patrimonio Arqueológico Inmueble emitir la resolución para la determinación de la Protección Provisional del Sitio Arqueológico “Huaca Guadalupe”, ubicado en el distrito de Salas, provincia de Ica, departamento de Ica, en base a los fundamentos expresados en el Informe de Inspección N° 006-2026-SDPCICI-MATG-DDC ICA/MC de fecha 13 de febrero del 2026, del licenciado Marco Antonio Taquiri Gonzales, arqueólogo de la Dirección Desconcentrada de Cultura Ica.

Es todo cuanto se informa para su conocimiento y fines que se sirva determinar, salvo mejor parecer.

Atentamente,

Adjunto:
plano N° PP-028-MC_DGPA-DSFL-2022 WGS84

LMS



PERÚ

Ministerio de Cultura

Dirección Desconcentrada de Cultura de Ica

INFORME DE INSPECCION N° 006-2026-SDPCICI-MATG-DDC ICA/MC

INSPECTOR (Apellidos y nombre)	MARCO ANTONIO TAQUIRI GONZÁLEZ				
COARPE N°	41913				
DEPENDENCIA A LA QUE CORRESPONDE	Dirección Desconcentrada de Cultura de Ica.				
FECHA DE INSPECCION	DIA	MES	AÑO	HORA DE INICIO	14:00
	11	02	2026	HORA DE CULMINACION	14:30
FECHA DE EMISION DEL INFORME TECNICO	13	02	2026	FIRMA:  LIC MARCO A. TAQUIRI GONZALEZ COARPE N 041913	

I. DATOS GENERALES DEL OBJETO DE PROTECCION PROVISIONAL

UBICACIÓN GENERAL DEL BIEN INMUEBLE PREHISPANICO	
Departamento	Ica
Provincia	Ica
Distrito/Localidad	Salas
Coordenadas (s) Referencial (es)	418153.34E/ 8453792.09N
Acceso/vías	Para acceder al Sitio Arqueológico Huaca Guadalupe, se debe partir desde la ciudad de Ica y tomar la Panamericana Sur hasta llegar al distrito de Salas. Desde allí, una trocha de aproximadamente 1500 metros conduce directamente al sitio.

II. EVALUACION DE LOS BIENES INMUEBLES PREHISPANICOS PARA EFECTOS DE DETERMINAR SU PROTECCION PROVISIONAL

2.1 Valoración Cultural

INFORMACION BASICA				
N°	Componentes			Descripción
		si	no	
1.1	Arquitectura	X		Muros que delimitan recintos y definen accesos, configurando un espacio arquitectónico complejo.
1.2	Cerámica	X		Fragmentos de cerámica en superficie
1.3	Lítico		X	
1.4	Óseo		X	
1.5	Malacológico		X	



1.6	Otros materiales y/o Evidencias de actividad Humana		X	
-----	---	--	---	--

INFORMACION COMPLEMENTARIA

a)	Clasificación del MAP	Sitio Arqueológico Huaca Guadalupe
b)	Descripción del MAP	<p>Este extenso sitio arqueológico presenta grandes edificaciones que integraron un asentamiento con características típicas de la planificación imperial. Sus muros, construidos con grandes bloques de adobe, conformaron plazas, áreas habitacionales, recintos domésticos, almacenes, plataformas ceremoniales, kanchas (patios) y algunos recintos aislados que estuvieron interconectados entre sí.</p> <p>Como antecedentes se tiene las investigaciones arqueológicas realizadas en el valle bajo de Ica, en 1974, Carlos Williams y Miguel Pazos llevaron a cabo un inventario, catastro y delimitación del Patrimonio Arqueológico del valle de Ica, registrando un total de 210 sitios arqueológicos de diversas dimensiones. En la zona de Salas Guadalupe, identificaron 12 sitios arqueológicos, incluyendo los montículos de Huaca Guadalupe, que fueron catalogados con los códigos 14G02, 14G03 y 14G04.</p> <p>Miguel Pazos y Carlos Farfán en 1986 que marcaron el primer aporte científico para comprender las características estratigráficas, arquitectónicas y ocupacionales del sitio. Sus excavaciones revelaron construcciones arquitectónicas de los períodos Ica-Chincha e Inca, incluyendo patios, plazas, recintos y vías de circulación construidas con adobe y argamasa de barro.</p> <p>A finales de 2012, Henry Falcón realizó excavaciones limitadas en Huaca Guadalupe para proponer una delimitación y un diagnóstico para su conservación.</p> <p>El Proyecto de Investigación Arqueológica Huaca Guadalupe, 2016-2017, dirigido por Rafael Mallco, reveló que las excavaciones en Huaca Guadalupe proporcionaron nueva información que permitió comprender la complejidad e importancia del sitio durante las épocas Ica, Inca y Colonial.</p>

2.2 Vulnerabilidad (Marcas con una "X" y desarrollar según corresponda):

INFORMACION BASICA					
	Afectación				Descripción
	Si	No	Verificada	Posible	
Agentes Antrópicos	x		x		Propensos a la afectación antrópica, expansión agrícola.
Factores Naturales	X		x		Estructuras colapsadas como consecuencia del intemperismo, y deterioro natural por la erosión continua.

INFORMACION COMPLEMENTARIA



Preservación	Regular.
Fragilidad	Debido a su ubicación y características, el sitio es vulnerable a la afectación antrópica, especialmente por la expansión de actividades agrícolas. Esto representa una amenaza directa para su integridad, incluyendo la destrucción de estructuras arqueológicas y la alteración del entorno.

3. Modalidad de delimitación provisional (Marcar con una "x" la categoría del bien)

x	1. Bien inmueble prehispánico declarado como integrante del Patrimonio Cultural de la Nación con propuesta de delimitación en proceso de aprobación.
	2. Bien inmueble prehispánico declarado, pero sin propuesta de delimitación, o bien inmueble prehispánico no declarado, amparado por la presunción legal de su condición cultural.

III. CONCLUSIONES

El bien presunto califica para la protección provisional:

SI	NO
x	

IV. RECOMENDACIONES

a. PLANTEAMIENTO DE LA POLIGONAL DE PROTECCION PROVISIONAL

a.1 Sitio Arqueológico Huaca Guadalupe

a.2 Código de plano PP-028-MC_DGPA-DSFL-2022 WGS84 con área 85707.51 m2 y perímetro 2434.14 m.l.

b. MEDIDAS PROVISIONALES RECOMENDADAS (Marcar con una "x" y desarrollar según corresponda):

MEDIDA		REFERENCIA
– Paralización y/o cese de la afectación:	X	Paralización de actividad agrícola.
– Desmante		
– Apuntalamiento		
– Incautación		
– Señalización	X	Instalación de murales de señalización, e hitos de delimitación.
– Retiro de estructuras temporales; maquinarias, herramientas, elementos y/o Accesorios:	X	Se debe retirar basural en el interior del sitio.

V. Registro Fotográfico

Las fotos deberán mostrar lo indicado en la valoración cultural (debe observarse de manera evidente la condición de sitio arqueológico).

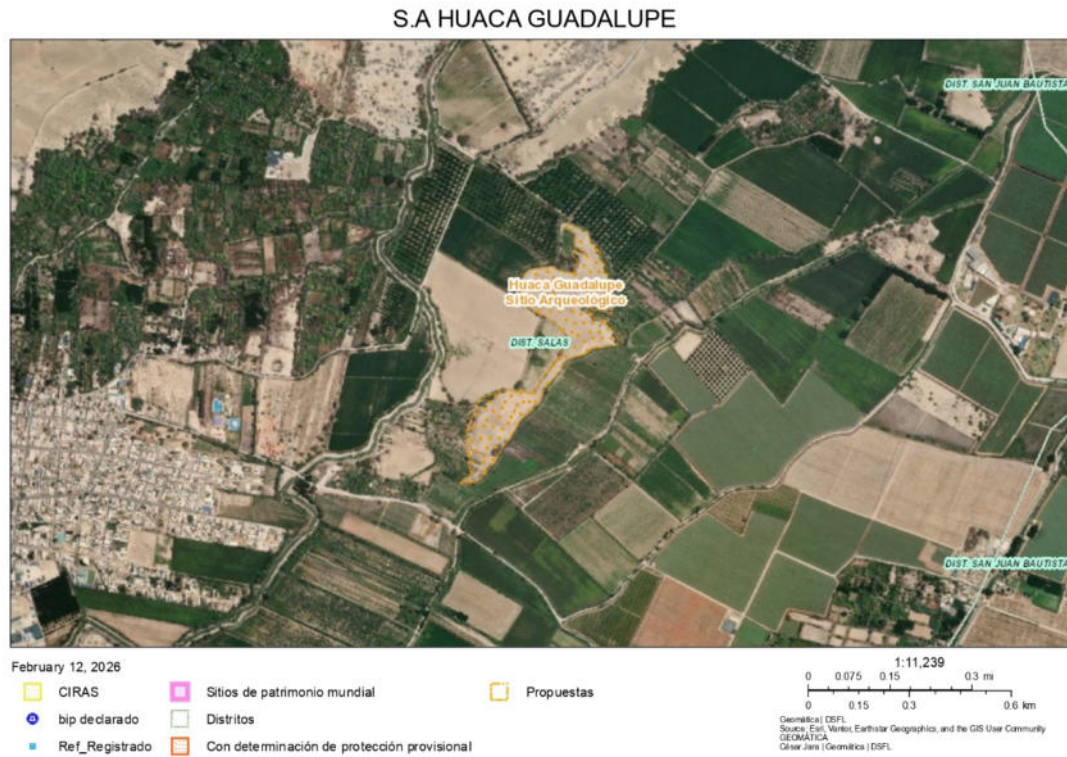

Fig. 01: Véase el Sitio Arqueológico Huaca Guadalupe (Fuente: SIGDA).



Fig. 02: Vista aérea del Sitio Arqueológico Huaca Guadalupe.



Fig. 03: Vista aérea del Sitio Arqueológico Huaca Guadalupe.



Fig. 04: Vista aérea de un conjunto de estructuras en el Sitio Arqueológico Huaca Guadalupe.

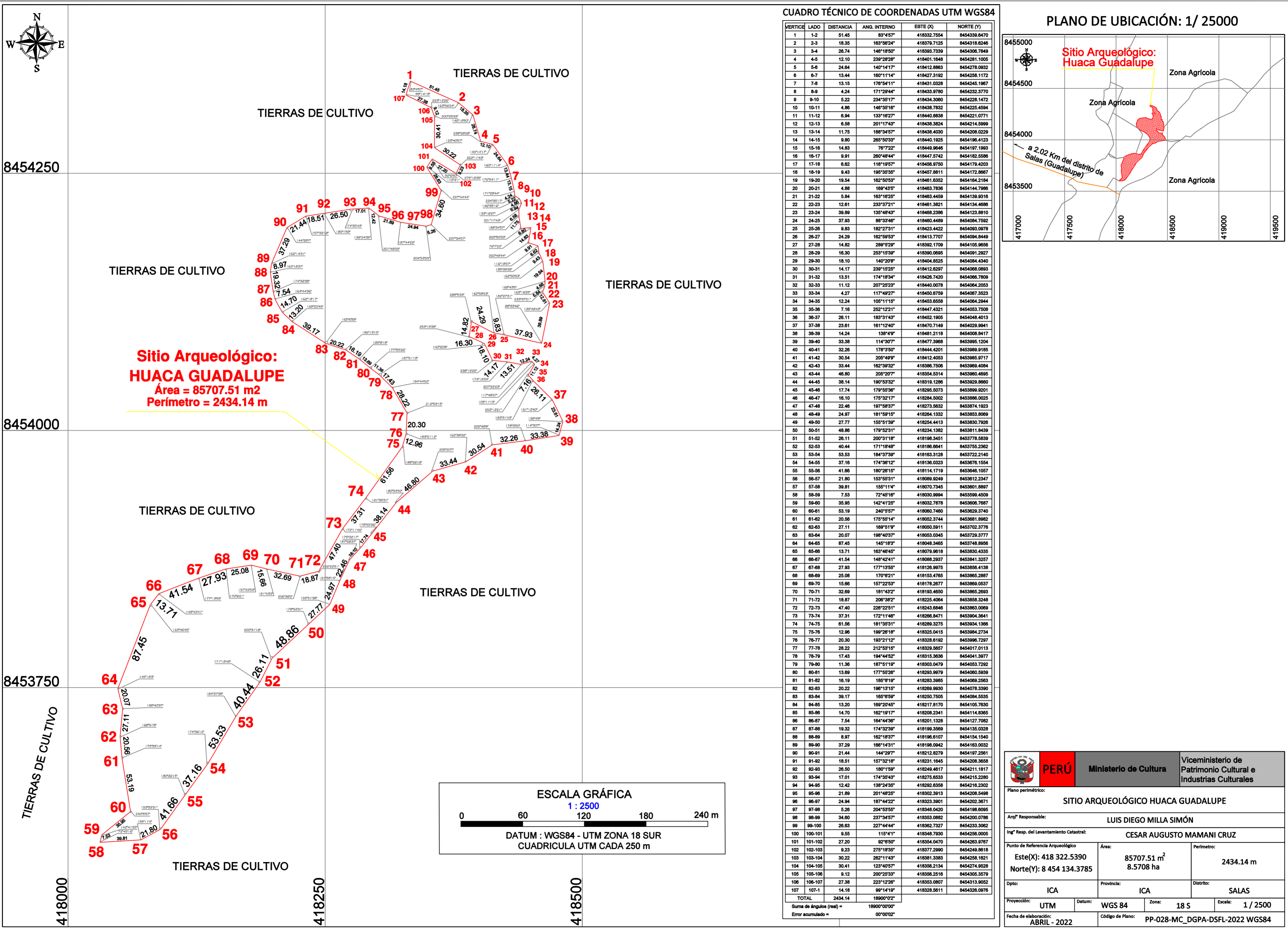

CUADRO TÉCNICO DE COORDENADAS UTM WGS84

VERTICE	LADO	DISTANCIA	ANG. INTERNO	ESTE (E)	NORTE (N)
1	1-2	51.45	83°45'7"	418332.7554	8454338.8470
2	2-3	18.35	163°56'24"	418379.7125	8454318.8246
3	3-4	28.74	146°18'50"	418393.7339	8454306.7849
4	4-5	12.10	239°28'26"	418401.1648	8454281.1005
5	5-6	24.84	140°14'17"	418412.8863	8454278.0932
6	6-7	13.44	160°11'14"	418427.3182	8454258.1172
7	7-8	13.15	178°54'11"	418431.0328	8454245.1967
8	8-9	4.24	171°29'44"	418433.9780	8454232.3770
9	9-10	5.22	234°35'17"	418434.3060	8454228.1472
10	10-11	4.86	146°35'16"	418438.7832	8454225.4584
11	11-12	6.94	133°16'27"	418440.8838	8454221.0771
12	12-13	6.58	201°17'43"	418438.3824	8454214.5989
13	13-14	11.75	188°34'57"	418438.4030	8454208.0229
14	14-15	9.80	285°50'33"	418440.1825	8454196.4123
15	15-16	14.83	76°7'22"	418449.9646	8454197.1993
16	16-17	9.91	280°48'44"	418447.5742	8454182.5586
17	17-18	6.82	116°19'57"	418458.9750	8454178.4203
18	18-19	9.43	193°30'36"	418457.8811	8454172.9867
19	19-20	19.54	162°50'53"	418461.8352	8454164.2184
20	20-21	4.88	169°43'5"	418463.7836	8454144.7988
21	21-22	5.94	163°16'25"	418463.4459	8454136.0316
22	22-23	12.61	233°37'21"	418461.3821	8454134.4686
23	23-24	38.89	135°48'43"	418468.2386	8454123.8810
24	24-25	37.93	88°33'46"	418460.4489	8454084.7592
25	25-26	9.83	162°27'31"	418423.4422	8454093.0978
26	26-27	24.29	162°59'53"	418413.7707	8454094.8449
27	27-28	14.82	289°52'29"	418392.1709	8454105.9656
28	28-29	16.30	253°15'39"	418390.0695	8454091.2927
29	29-30	18.10	140°20'8"	418404.8525	8454084.4340
30	30-31	14.17	239°15'25"	418412.6297	8454068.0893
31	31-32	13.51	174°18'34"	418426.7420	8454066.7809
32	32-33	11.12	207°25'23"	418440.0078	8454064.2053
33	33-34	4.27	117°49'27"	418450.6759	8454067.3523
34	34-35	12.24	105°11'15"	418453.6558	8454064.2944
35	35-36	7.16	252°12'21"	418447.4321	8454053.7508
36	36-37	26.11	183°31'43"	418452.1905	8454048.4013
37	37-38	23.81	161°12'40"	418470.7149	8454028.9941
38	38-39	14.24	138°4'9"	418481.2118	8454008.8417
39	39-40	33.38	114°30'7"	418477.3988	8453995.1204
40	40-41	32.26	178°25'0"	418444.4201	8453986.9185
41	41-42	30.54	205°49'9"	418412.4053	8453985.9717
42	42-43	33.44	162°39'32"	418386.7596	8453965.4084
43	43-44	46.80	205°20'7"	418354.5314	8453960.4695
44	44-45	38.14	190°53'32"	418319.1286	8453928.8660
45	45-46	17.74	178°55'36"	418285.5073	8453896.9201
46	46-47	16.10	175°32'17"	418284.5002	8453886.0025
47	47-48	22.46	197°58'37"	418273.5632	8453874.1923
48	48-49	24.97	181°59'15"	418264.1332	8453853.8069
49	49-50	27.77	155°51'39"	418254.4413	8453830.7926
50	50-51	48.86	179°52'31"	418234.1382	8453811.8439
51	51-52	26.11	200°31'18"	418188.3451	8453778.5839
52	52-53	40.44	171°18'48"	418186.6641	8453755.2382
53	53-54	53.63	184°37'39"	418163.3128	8453722.2140
54	54-55	37.16	174°36'12"	418136.0323	8453676.1554
55	55-56	41.86	180°28'15"	418114.1719	8453646.1057
56	56-57	21.80	153°55'31"	418089.9249	8453612.2347
57	57-58	39.81	155°11'4"	418070.7345	8453601.8897
58	58-59	7.53	72°49'16"	418030.9994	8453596.4509
59	59-60	35.95	142°41'25"	418032.7876	8453606.7887
60	60-61	53.19	240°55'7"	418060.7480	8453628.3740
61	61-62	20.56	175°55'14"	418052.3744	8453681.8882
62	62-63	27.11	169°51'9"	418050.5811	8453702.3778
63	63-64	20.07	198°40'37"	418053.0345	8453726.3777
64	64-65	87.45	145°18'3"	418048.3465	8453748.8956
65	65-66	13.71	163°48'45"	418079.9818	8453830.4335
66	66-67	41.54	148°42'41"	418088.2937	8453841.3257
67	67-68	27.93	177°13'55"	418126.9975	8453856.4138
68	68-69	25.08	170°6'21"	418153.4785	8453865.2887
69	69-70	15.86	157°22'53"	418178.2877	8453866.0537
70	70-71	32.69	181°43'2"	418193.4650	8453865.2893
71	71-72	18.87	208°38'2"	418225.4064	8453858.3248
72	72-73	47.40	228°22'51"	418243.6846	8453863.0069
73	73-74	37.31	172°11'46"	418266.8471	8453904.3641
74	74-75	61.56	181°35'31"	418289.3275	8453934.1386
75	75-76	12.96	199°28'18"	418325.0415	8453984.2734
76	76-77	20.30	193°21'12"	418328.6192	8453996.7297
77	77-78	28.22	212°53'15"	418329.5857	8454017.0113
78	78-79	17.43	194°44'52"	418315.3836	8454041.3977
79	79-80	11.36	187°51'19"	418303.0479	8454053.7292
80	80-81	13.89	177°52'28"	418293.9979	8454060.5939
81	81-82	16.19	185°8'19"	418283.3985	8454066.2563
82	82-83	20.22	196°13'15"	418269.9930	8454078.3390
83	83-84	36.17	165°6'59"	418250.7505	8454094.5535
84	84-85	13.20	169°20'45"	418217.6170	8454105.7630
85	85-86	14.70	162°19'17"	418206.2341	8454114.8365
86	86-87	7.54	164°44'36"	418201.1328	8454127.7062
87	87-88	18.32	174°32'39"	418199.3569	8454136.0328
88	88-89	8.97	162°18'37"	418196.6107	8454154.1540
89	89-90	37.29	168°14'31"	418196.0942	8454163.0032
90	90-91	21.44	144°29'7"	418212.8279	8454197.2561
91	91-92	18.51	157°32'18"	418231.1645	8454208.3658
92	92-93	26.50	180°1'59"	418249.4617	8454211.1817
93	93-94	17.01	174°35'43"	418275.6533	8454215.2280
94	94-95	12.42	138°24'35"	418282.6358	8454216.2302
95	95-96	21.89	201°48'25"	418302.3913	8454208.5498
96	96-97	24.94	187°44'22"	418323.3901	8454202.3671
97	97-98	5.26	204°53'55"	418348.0420	8454198.6095
98	98-99	34.80	237°34'57"	418353.0882	8454200.0786
99	99-100	26.83	227°44'44"	418362.7327	8454233.3062
100	100-101	9.55	115°4'1"	418348.7930	8454256.0005
101	101-102	27.20	92°6'50"	418354.0470	8454263.9767
102	102-103	9.23	275°18'35"	418377.2990	8454246.8618
103	103-104	30.22	262°11'43"	418381.3383	8454258.1621
104	104-105	30.41	123°40'57"	418356.2134	8454274.8528
105	105-106	9.12	200°25'33"	418356.2516	8454305.3579
106	106-107	27.38	223°12'28"	418353.0807	8454313.9052
107	107-1	14.18	99°14'19"	418328.5811	8454326.0978
TOTAL		2434.14	18900°02'		
Suma de ángulos (real) =			18900°0'0"		
Error acumulado =			00°0'02"		

PLANO DE UBICACIÓN: 1/ 25000

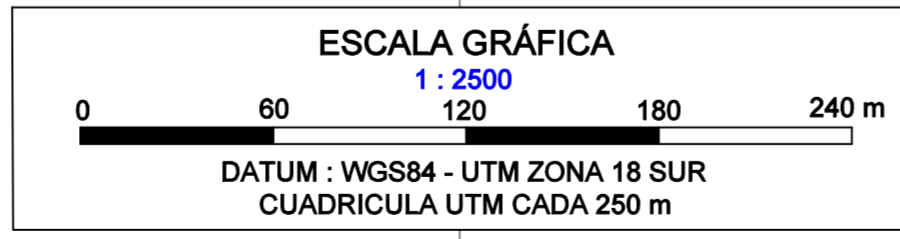
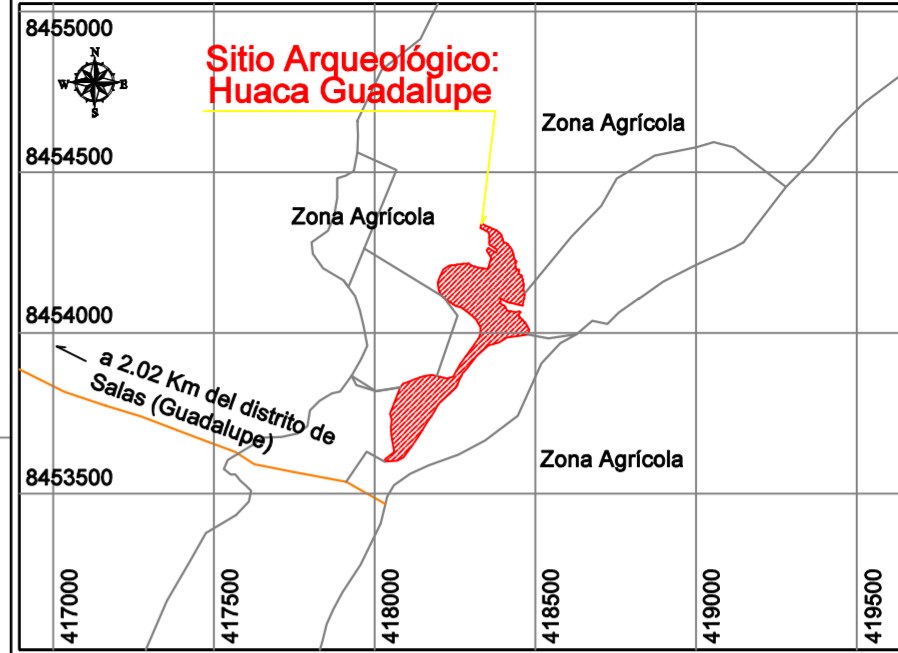

PERÚ		Ministerio de Cultura	Viceministerio de Patrimonio Cultural e Industrias Culturales
Plano perimétrico: SITIO ARQUEOLÓGICO HUACA GUADALUPE			
Arqº Responsable: LUIS DIEGO MILLA SIMÓN			
Ingº Resp. del Levantamiento Catastral: CESAR AUGUSTO MAMANI CRUZ			
Punto de Referencia Arqueológico Este(X): 418 322.5390 Norte(Y): 8 454 134.3785	Área: 85707.51 m² 8.5708 ha	Perímetro: 2434.14 m	
Dpto: ICA	Provincia: ICA	Distrito: SALAS	
Proyección: UTM	Datum: WGS 84	Zona: 18 S	Escala: 1 / 2500
Fecha de elaboración: ABRIL - 2022		Código de Plano: PP-028-MC_DGPA-DSFL-2022 WGS84	