



PERÚ

Ministerio de Cultura

DESPACHO VICEMINISTERIAL DE
PATRIMONIO CULTURAL E
INDUSTRIAS CULTURALESDIRECCIÓN GENERAL DE
PATRIMONIO ARQUEOLÓGICO
INMUEBLEFirmado digitalmente por GOMEZ
GUERRERO Janie Marile FAU
20537630222 soft
Cargo: Director De La Dirección
General De Patrimonio Arqueológico
Motivo: Soy el autor del documento
Fecha: 07.01.2026 15:34:23 -05:00

Decenio de la Igualdad de Oportunidades para Mujeres y Hombres

San Borja, 07 de Enero del 2026

RESOLUCION DIRECTORAL N° 000006-2026-DGPA-VMPCIC/MC

Vistos, el Informe de Inspección N° 013-2025-LAMS-DCS-VMPCIC-MC en razón del cual la Dirección de Control y Supervisión de la Dirección General de Defensa del Patrimonio Cultural, sustenta la propuesta para la determinación de la Protección Provisional del Sitio Arqueológico Molle 2 ubicado en el distrito de Cieneguilla, provincia y departamento de Lima, los Informes N° 002134-2025-DSFL-DGPA-VMPCIC/MC e Informe N° 000261-2025-DSFL-DGPA-VMPCIC-MDR/MC de la Dirección de Catastro y Saneamiento Físico Legal; el Informe N° 000006-2026-DGPA-VMPCIC-ARD/MC de la Dirección General de Patrimonio Arqueológico Inmueble, y;

CONSIDERANDO:

Que, según se establece en el artículo 21 de la Constitución Política del Perú, modificado por la Ley N° 31414 “Ley de Reforma Constitucional que refuerza la protección del Patrimonio Cultural de La Nación” “Los yacimientos y restos arqueológicos, construcciones, monumentos, lugares, documentos bibliográficos y de archivo, objetos artísticos y testimonios de valor histórico, expresamente declarados bienes culturales, y provisionalmente los que se presumen como tales, son patrimonio cultural de la Nación, independientemente de su condición de propiedad privada o pública. Están protegidos por el Estado (...);

Que, en los artículos IV y VII del Título Preliminar de la Ley N° 28296, Ley General del Patrimonio Cultural de la Nación, modificada por el Decreto Legislativo N° 1255, se establece que es de interés social y de necesidad pública la identificación, generación de catastro, delimitación, actualización catastral, registro, inventario, declaración, protección, restauración, investigación, conservación, puesta en valor y difusión del Patrimonio Cultural de la Nación y su restitución en los casos pertinentes, siendo el Ministerio de Cultura la autoridad encargada de registrar, declarar y proteger el Patrimonio Cultural de la Nación, de conformidad con lo establecido en el Artículo 7 inciso b) Ley N° 29565, Ley de creación del Ministerio de Cultura;

Que, mediante Decreto Supremo N° 007-2017-MC, se dispuso la incorporación del Capítulo XIII al Reglamento de la Ley General del Patrimonio Cultural de la Nación, referido a la determinación de la protección provisional de los bienes que se presumen integrantes del Patrimonio Cultural de la Nación; con lo que se estructura un régimen especial que “permite realizar los actos conducentes para la protección física, defensa, conservación y protección legal de aquellos bienes no declarados, ni delimitados a la fecha, así como también sobre aquellos que se encuentren declarados pero que carezcan de propuesta de delimitación o se encuentren en proceso de aprobación (...)” aplicable “en el caso específico de afectación verificada o ante un riesgo probable de afectación, frente a cualquier acción u omisión que afecte o pueda afectar el bien protegido por presunción legal (...)”, conforme a lo previsto en los artículos 97° y 98° del referido dispositivo legal;

Que, el artículo 100 del citado Reglamento dispone que “Determinada la protección provisional de un bien que presuntamente constituye Patrimonio Cultural de a Nación, se inicia el trámite para su declaración y delimitación definitiva en el plazo máximo de dos años calendario, prorrogable por dos años más, debidamente

Firmado digitalmente por RIOS
DAVILA Anny Sabel FAU
20537630222 soft
Motivo: Doy V° B°
Fecha: 07.01.2026 12:08:08 -05:00

es una copia auténtica imprimible de un documento electrónico archivado por el Ministerio de Cultura, aplicando lo dispuesto por el Art. 25 de D.S. 070-2013-PCM y la Tercera Disposición Complementaria Final del D.S. 026-2016-PCM. Su autenticidad e integridad pueden ser contrastadas a través de la siguiente dirección web: <https://tramitedocumentario.cultura.gob.pe:8181/validadorDocumental/inicio/detalle.jsf> e ingresando la siguiente clave: QQYOI8J



sustentado; salvo en los casos en los que corresponda efectuar procesos de consulta previa, en la medida que se advierta afectación directa a los derechos colectivos de pueblos indígenas u originarios; en cuyo caso, el plazo máximo para la declaración y delimitación definitiva del bien es de tres años calendario, prorrogable por tres años más.”;

Que, a través de la Directiva N° 003-2018-VMPCIC/MC “Lineamientos técnicos y criterios generales para la determinación de la protección provisional de los bienes inmuebles prehispánicos que se presumen integrantes del Patrimonio Cultural de la Nación”;

Que, mediante la Resolución Viceministerial N° 000318-2025-VMPCIC-MC de fecha 29 de diciembre de 2025 y publicada en el Diario Oficial “El Peruano” el 31 de diciembre de 2025, el Despacho Viceministerial de Patrimonio Cultural e Industrias Culturales delegó a la Dirección General de Patrimonio Arqueológico Inmueble, por el ejercicio fiscal 2026, la facultad de determinar la protección provisional de los bienes inmuebles prehispánicos que se presumen integrantes del Patrimonio Cultural de la Nación;

Que, mediante Informe de Inspección N° 013-2025-LAMS-DCS-VMPCIC-MC que sustenta el Informe Técnico de Viabilidad de la Determinación de la Protección Provisional del Bien Inmueble Prehispánico, el especialista de la Dirección de Catastro y Saneamiento Físico Legal sustenta la propuesta de Protección Provisional del Sitio Arqueológico Molle 2 ubicado en el distrito de Cieneguilla, provincia y departamento de Lima, especificando los fundamentos sobre la valoración cultural positiva y niveles de vulnerabilidad del bien inmueble objeto de protección provisional, de acuerdo con los lineamientos y criterios técnicos contenidos en la Directiva N° 003-2018-VMPCIC/MC. En el referido informe se indica que el monumento arqueológico prehispánico viene siendo objeto de afectación verificada debido a factores naturales, según lo siguiente:

“Se observó deslizamiento de algunas rocas desde la parte alta y colapso de algunos muros.”

Que, el numeral 6.2 del artículo 6 del Texto Único Ordenado de la Ley N° 27444, Ley del Procedimiento Administrativo General, aprobado por el Decreto Supremo N° 004-2019-JUS, establece que el acto administrativo “puede motivarse mediante la declaración de conformidad con los fundamentos y conclusiones de anteriores dictámenes, decisiones o informes obrantes en el expediente, a condición de que se les identifique de modo certero, y que por esta situación constituyan parte integrante del respectivo acto. Los informes, dictámenes o similares que sirvan de fundamento a la decisión, deben ser notificados al administrado conjuntamente con el acto administrativo”;

Que, mediante Informe N° 002134-2025-DSFL-DGPA-VMPCIC/MC de fecha 16 de diciembre de 2025, la Dirección de Catastro y Saneamiento Físico Legal remite a la Dirección General de Patrimonio Arqueológico Inmueble la Protección Provisional del Sitio Arqueológico Molle 2, recaída en el Informe de Inspección N° 013-2025-LAMS-DCS-VMPCIC-MC para su atención;

Que, mediante Informe N° 000006-2026-DGPA-VMPCIC-ARD/MC de fecha 05 de enero de 2026, el área legal de la Dirección General de Patrimonio Arqueológico Inmueble recomienda emitir resolución directoral que determine la Protección Provisional del Sitio Arqueológico Molle 2;



Que, de conformidad con lo dispuesto en la Ley N° 28296, Ley General del Patrimonio Cultural de la Nación y su Reglamento, aprobado por el Decreto Supremo N° 011-2006-ED y sus modificatorias; la Ley N° 29565, Ley de Creación del Ministerio de Cultura; el Reglamento de Organización y Funciones del Ministerio de Cultura, aprobado por el Decreto Supremo N° 005-2013-MC; la Directiva N° 003-2018-VMPCIC/MC, aprobada por Resolución Viceministerial N° 077-2018-VMPCIC-MC; la Resolución Viceministerial N° 000318-2025-VMPCIC-MC; y demás normas modificatorias, reglamentarias y complementarias;

SE RESUELVE:

ARTÍCULO PRIMERO.- DETERMINAR la Protección Provisional del Sitio Arqueológico Molle 2, ubicado en el distrito de Cieneguilla, provincia y departamento de Lima, por el plazo de dos años, prorrogable por el periodo que corresponda previo sustento. Las especificaciones de la presente determinación de protección provisional se encuentran indicadas en el Informe de Inspección N° 013-2025-LMS-DCS-VMPCIC-MC, elaborado por el especialista de la Dirección de Control y Supervisión de la Dirección General de Defensa del Patrimonio Cultural así como en los Informes N° 002134-2025/DSFL-DGPA-VMPCIC/MC, Informe N° 000261-2025-DSFL-DGPA-VMPCIC-MDR/MC y el cuadro de datos técnico del plano perimétrico N° PPROV-177-MC_DGPA-DSFL-2025 WGS84 los cuales se adjuntan como Anexo de la presente Resolución Directoral y forman parte integrante de la misma.

ARTÍCULO SEGUNDO.- DISPONER como medidas preventivas, en el polígono especificado en el artículo precedente, de acuerdo a lo indicado por la Dirección General de Defensa del Patrimonio Cultural, las siguientes:

MEDIDA		REFERENCIA
Señalización	x	MONUMENTACIÓN DE HITOS Y PANELES DE SEÑALIZACIÓN del MAP.

ARTÍCULO TERCERO.- COMUNICAR a la Dirección General de Defensa del Patrimonio Cultural de la determinación y ejecución de las medidas indicadas en el Artículo Segundo de la presente resolución, así como las acciones de control y coordinación institucional e interinstitucional necesarias para el cumplimiento de lo dispuesto en la misma.

ARTÍCULO CUARTO.- ENCARGAR a la Dirección de Catastro y Saneamiento Físico Legal, el inicio y conducción coordinada de las acciones administrativas y legales necesarias para la definitiva identificación, declaración y delimitación de los bienes comprendidos en el régimen de protección provisional.

ARTÍCULO QUINTO.- DISPONER la publicación de la presente resolución en el Diario Oficial "El Peruano", así como su difusión en el Portal Institucional del Ministerio de Cultura (<https://www.gob.pe/cultura>).

ARTÍCULO SEXTO.- NOTIFICAR la presente resolución, así como los documentos anexos, a la Municipalidad Distrital de Cieneguilla, a fin de que proceda de acuerdo al ámbito de sus competencias, de conformidad con lo dispuesto en el Artículo 82 de la Ley N° 27972, Ley Orgánica de Municipalidades. Asimismo, notificar a los administrados señalados en el Artículo 104 del Decreto Supremo N° 011-2006-ED.



PERÚ

Ministerio de Cultura

DESPACHO VICEMINISTERIAL DE
PATRIMONIO CULTURAL E
INDUSTRIAS CULTURALES

DIRECCIÓN GENERAL DE
PATRIMONIO ARQUEOLÓGICO
INMUEBLE

Decenio de la Igualdad de Oportunidades para Mujeres y Hombres

ARTÍCULO SÉPTIMO.- PRECISAR que la protección provisional dispuesta en la presente resolución surtirá efectos a partir de su publicación en el Diario Oficial “El Peruano”.

ARTÍCULO OCTAVO.- ANEXAR a la presente resolución el Informe de Inspección N° 013-2025-LMS-DCS-VMPCIC-MC, el Informe N° 002134-2025/DSFL-DGPA-VMPCIC/MC, Informe N° 000261-2025-DSFL-DGPA-VMPCIC-MDR/MC e Informe N° 000006-2026-DGPA-VMPCIC-ARD/MC y el Plano perimétrico N° PPROV-177-MC_DGPA-DSFL-2025 WGS84, las cuáles serán publicadas en el Portal Institucional del Ministerio de Cultura (<https://www.gob.pe/cultura>) para conocimiento y fines pertinentes.

Regístrese, comuníquese y publíquese.

Documento firmado digitalmente

JANIE MARILE GOMEZ GUERRERO

DIRECTORA DE LA DIRECCIÓN GENERAL DE PATRIMONIO ARQUEOLÓGICO INMUEBLE



PERÚ

Ministerio de Cultura

DESPACHO VICEMINISTERIAL DE
PATRIMONIO CULTURAL E
INDUSTRIAS CULTURALESDIRECCIÓN GENERAL DE
PATRIMONIO ARQUEOLÓGICO
INMUEBLEFirmado digitalmente por RIOS
DAVILA Anny Sabel FAU
20537630222 soft
Motivo: Soy el autor del documento
Fecha: 05.01.2026 20:16:19 -05:00

Decenio de la Igualdad de Oportunidades para Mujeres y Hombres

San Borja, 05 de Enero del 2026

INFORME N° 000006-2026-DGPA-VMPCIC-ARD/MC

- A :** **JANIE MARILE GOMEZ GUERRERO**
Director- DIRECCIÓN GENERAL DE PATRIMONIO
ARQUEOLÓGICO INMUEBLE
- De :** **ANNY SABEL RIOS DAVILA**
DIRECCIÓN GENERAL DE PATRIMONIO ARQUEOLÓGICO
INMUEBLE
- Asunto :** Resultados de la inspección realizada en el Sitio Arqueológico Molle 2, ubicado en el distrito de Cieneguilla, provincia y departamento de Lima.
- Referencia :** PROVEIDO N° 014136-2025-DGPA-VMPCIC/MC (16DIC2025)

Por medio de la presente me dirijo a usted para saludarla y a la vez manifestar, en torno al asunto de la referencia, lo siguiente:

I. Antecedentes:

- 1.1 Mediante Memorando N° 002304-2025/DGDP-VMPCIC/MC de fecha 02 de diciembre de 2025 la Dirección General de Defensa del Patrimonio Cultural remite a la Dirección General de Patrimonio Arqueológico Inmueble la Hoja de Elevación N° 000060-2025-DCS-DGDP-VMPCIC/MC por el que se remite el Informe Técnico de Viabilidad de la Determinación de la Protección Provisional del Sitio Arqueológico Molle 2, elaborado por el Lic. Luis Moulet Silva, especialista de la Dirección General de Defensa del Patrimonio Cultural.
- 1.2 Mediante Informe N° 002134-2025/DSFL-DGPA-VMPCIC/MC de fecha 16 de diciembre de 2025, la Dirección de Catastro y Saneamiento Físico Legal remite a la Dirección General de Patrimonio Arqueológico Inmueble el Informe N° 000115-2025-DSFL-DGPA-VMPCIC-MMP/MC, en el que se recomienda emitir la resolución para la determinación de la Protección Provisional del Sitio Arqueológico Molle 2, ubicado en el distrito de Cieneguilla, provincia y departamento de Lima.
- 1.3 El Sitio Arqueológico Molle 2 no cuenta con antecedentes catastrales arqueológicos registrados en el SIGDA.

II. Base Legal:

- Constitución Política del Perú de 1993.
- Ley N° 28296 – Ley General de Patrimonio Cultural de la Nación.
- Ley N° 29565 – Ley de Creación del Ministerio de Cultura.
- Decreto Supremo N° 011-2006-ED que aprobó el Reglamento de la Ley General de Patrimonio Cultural de la Nación Ley 28296 y modificatorias.
- Decreto Supremo N° 005-2013-MC que aprobó el Reglamento de Organización y Funciones del Ministerio de Cultura.



- Resolución Ministerial N° 365-2017-MC que aprobó los procedimientos internos del Ministerio de Cultura en los que corresponde efectuar procesos de consulta previa.
- Decreto Supremo N° 004-2019-JUS que aprobó el Texto Único Ordenado de la Ley N° 27444 - Ley del Procedimiento Administrativo General.
- Resolución Viceministerial N° 000001-2025-VMPCIC-MC que delega en la Dirección General de Patrimonio Arqueológico Inmueble la facultad para determinar la protección provisional de bienes inmuebles prehispánicos que se presumen integrantes del Patrimonio Cultural de la Nación durante el año fiscal 2024.
- Directiva N° 003-2018-VMPCIC/MC "Lineamientos técnicos y criterios generales para la determinación de la protección provisional de los bienes inmuebles prehispánicos que se presumen integrantes del Patrimonio Cultural de la Nación".

III. Análisis:

- 3.1 El artículo 97 del Reglamento de la Ley General de Patrimonio Cultural de la Nación precisa que "La determinación de la protección provisional de los bienes que se presumen integrantes del Patrimonio Cultural de la Nación permite realizar los actos conducentes para la protección física, defensa, conservación y protección legal de aquellos bienes no declarados, ni delimitados a la fecha, así como también sobre aquellos que se encuentren declarados pero que carezcan de propuesta de delimitación o se encuentren en proceso de aprobación (...)".
- 3.2 El numeral 99.1 del artículo 99 del Reglamento de la Ley General de Patrimonio Cultural de la Nación indica, además, que "La determinación de la protección provisional se inicia de oficio a partir del conocimiento de una afectación o posible afectación a los bienes que presuntamente constituyen Patrimonio Cultural de la Nación; los que son susceptibles de formar parte del Patrimonio Cultural de la Nación en virtud de su importancia, valor y significado paleontológico, arqueológico, arquitectónico, histórico, artístico, militar, social, antropológico, tradicional, religioso, etnológico, científico, tecnológico o intelectual, sin perjuicio de su condición de propiedad pública o privada".
- 3.3 Asimismo, el numeral 99.2 del artículo 99 del referido cuerpo normativo establece que "La determinación de la protección provisional de los bienes que presuntamente constituyen Patrimonio Cultural de la Nación se encuentra sustentada en el informe técnico formulado por las áreas competentes del Ministerio de Cultura, conforme a la normativa correspondiente"; añadiendo en su numeral 99.3 que "El informe técnico que sirva de inicio para la determinación de la protección provisional en caso de bienes inmuebles que presuntamente constituyen Patrimonio Cultural de la Nación debe especificar las evidencias que caracterizan el bien materia de protección, adjuntando los detalles y las fotografías del estado en el cual se encontró, así como las imágenes panorámicas del ambiente o áreas que lo rodean".
- 3.4 El numeral 100.1 del artículo 100 del Reglamento de la Ley General del Patrimonio Cultural de la Nación, dispone que "Determinada la protección provisional de un bien que presuntamente constituye Patrimonio Cultural de la Nación, se inicia el trámite para su declaración y delimitación definitiva en el plazo máximo de dos años calendario, prorrogable por dos años más, debidamente sustentado; salvo en los casos en los que corresponda efectuar procesos de consulta previa, en la



medida que se advierta afectación directa a los derechos colectivos de pueblos indígenas u originarios; en cuyo caso, el plazo máximo para la declaración y delimitación definitiva del bien es de tres años calendario, prorrogable por tres años más.”

- 3.5 Mediante Resolución Ministerial N° 365-2017-MC se aprobó los procedimientos internos del Ministerio de Cultura en los que corresponde efectuar procesos de consulta previa, en la medida que se advierta afectación directa a los derechos colectivos de pueblos indígenas u originarios. Esta resolución identifica como una de las medidas sujetas a consulta previa al proyecto de Resolución Viceministerial que declara patrimonio cultural de la Nación a un monumento arqueológico prehispánico, entre otros. Asimismo, se precisa que la Dirección de Consulta Previa, órgano de línea de la Dirección General de Derechos de los Pueblos Indígenas del Viceministerio de Interculturalidad es el órgano competente para la etapa de identificación de pueblos indígenas u originarios, el análisis de las posibles afectaciones a los derechos colectivos de los pueblos indígenas u originarios del proceso de consulta previa, y las reuniones preparatorias del proceso de consulta previa en coordinación con los órganos competentes de las medidas administrativas que identifica la resolución.
- 3.6 Mediante Informe N° 900035-2018/DCP/DGPI/MC, la Dirección de Consulta Previa establece que para realizar el análisis correspondiente a la etapa de identificación de los pueblos indígenas u originarios se han determinado tres (3) tipos de áreas para el caso de las medidas identificadas por el Ministerio de Cultura. El Tipo 1 comprende áreas geográficas sin evidencia de ejercicio de derechos colectivos de pueblos indígenas u originarios; el Tipo 2 en cuyas áreas geográficas con información insuficiente sobre el ejercicio de derechos colectivos de pueblos indígenas u originarios, en las que se requerirá que la Dirección de Consulta Previa realice un trabajo de campo; y, el Tipo 3 se encuentran áreas geográficas con información suficiente sobre el ejercicio de derechos colectivos de pueblos indígenas u originarios, en cuyo caso la Dirección de Consulta Previa realizará la identificación de pueblos indígenas u originarios con la información existente o determinará la realización de un trabajo de campo específico para dicha identificación.
- 3.7 En ese sentido, se determina de acuerdo con el informe citado, que el distrito de Cieneguilla comprende áreas geográficas sin evidencia de ejercicio de derechos colectivos de pueblos indígenas u originarios.
- 3.8 Mediante la Resolución Viceministerial N° 000318-2025-VMPCIC-MC de fecha 29 de diciembre de 2025 y publicada en el Diario Oficial “El Peruano” el 31 de diciembre de 2025, el Despacho Viceministerial de Patrimonio Cultural e Industrias Culturales delegó a la Dirección General de Patrimonio Arqueológico Inmueble, por el ejercicio fiscal 2026, la facultad de determinar la protección provisional de los bienes inmuebles prehispánicos que se presumen integrantes del Patrimonio Cultural de la Nación.
- 3.9 En cumplimiento de las disposiciones acotadas y de la propuesta contenida en el Informe de Inspección N° 013-2025-LMS-DCS-VMPCIC-MC de fecha 25 de noviembre de 2025 elaborado por el Lic. Luis Moulet Silva de la Dirección General de Defensa del Patrimonio Cultural, brinda detalles de la evaluación del bien inmueble prehispánico atendiendo a su valoración cultural y vulnerabilidad; precisando, en su apartado 2.2, que el Sitio Arqueológico Molle 2, viene siendo



objeto de afectación verificada debido a agentes naturales, conforme al siguiente detalle:

“Se observó deslizamiento de algunas rocas desde la parte alta y colapso de algunos muros.”

- 3.10 En relación con las medidas preventivas recomendadas ante la afectación verificada al bien cultural el Lic. Luis Moulet Silva precisa en el Informe de Inspección N° 013-2025-LMS-DCS-VMPCIC-MC, apartado IV.b, las siguientes:

MEDIDA		REFERENCIA
Señalización	x	MONUMENTACIÓN DE HITOS Y PANELES DE SEÑALIZACIÓN del MAP.

- 3.11 En ese sentido, estando a los fundamentos señalados en el Informe de Inspección N° 013-2025-LMS-DCS-VMPCIC-MC de la Dirección de Control y Supervisión, así como los Informes N° 002134-2025/DSFL-DGPA-VMPCIC/MC e Informe N° 000261-2025-DSFL-DGPA-VMPCIC-MDR/MC de la Dirección de Catastro y Saneamiento Físico Legal; se precisa que la propuesta de determinación de la protección provisional que es materia de análisis, CUMPLE con lo dispuesto en el capítulo XIII del Reglamento de la Ley N° 28296, así como por la Directiva N° 003-2018-VMPCIC/MC “Lineamientos técnicos y criterios generales para la determinación de la protección provisional de los bienes inmuebles Ministerio de Cultura prehispánicos que se presumen integrantes del Patrimonio Cultural de la Nación”.

IV. Conclusiones:

En virtud de lo expuesto, en el marco de la facultad delegada a la Dirección General de Patrimonio Arqueológico Inmueble a través de la Resolución Viceministerial N° 000318-2025-VMPCIC-MC, se concluye que corresponde la determinación de la Protección Provisional del Sitio Arqueológico Molle 2 ubicado en el distrito de Cieneguilla, provincia y departamento de Lima.

V. Recomendación:

Emitir la Resolución Directoral que determine la Protección Provisional del Sitio Arqueológico Molle 2 ubicado en el distrito de Cieneguilla, provincia y departamento de Lima

Es todo cuanto se informa para su conocimiento y fines que se sirva determinar, salvo mejor parecer.

Atentamente,

.....
Anny Sabel Ríos Davila
Legal/ DGPA

ARD



PERÚ

Ministerio de Cultura

DIRECCIÓN GENERAL DE
PATRIMONIO ARQUEOLÓGICO
INMUEBLE

DIRECCIÓN DE CATASTRO Y
SANEAMIENTO FÍSICO LEGAL



Firmado digitalmente por CORDOVA
HERRERA Gilberto Martin FAU
20537630222 soft
Cargo: Director De La Dirección De
Catastro Y Saneamiento Fisi
Motivo: Soy el autor del documento
Fecha: 16.12.2025 14:17:27 -05:00

"Decenio de la Igualdad de Oportunidades para Mujeres y Hombres"
"Año de la recuperación y consolidación de la economía peruana"

San Borja, 16 de Diciembre del 2025

INFORME N° 002134-2025-DSFL-DGPA-VMPCIC/MC

- A :** **JANIE MARILE GOMEZ GUERRERO**
DIRECCIÓN GENERAL DE PATRIMONIO
ARQUEOLÓGICO INMUEBLE
- De :** **GILBERTO MARTIN CORDOVA HERRERA**
DIRECCIÓN DE CATASTRO Y SANEAMIENTO FÍSICO
LEGAL
- Asunto :** Resultados de la inspección realizada en el Sitio
Arqueológico Molle 2, ubicado en el distrito de Cieneguilla,
provincia y departamento de Lima...
- Referencia :** INFORME N° 000261-2025-DSFL-DGPA-VMPCIC-
MDR/MC (16DIC2025)
MEMORANDO N° 002304-2025/DGDP-VMPCIC/MC
(10DIC2025)

Me dirijo a usted saludándola cordialmente, con el fin de remitir a su despacho el Informe de la referencia, que emite opinión técnica sobre la solicitud realizada por la Dirección General de Defensa del Patrimonio Cultural, en el cual se solicita la medida cautelar de protección provisional del Sitio Arqueológico Molle 2, ubicado en el distrito de Cieneguilla, provincia y departamento de Lima.

Al respecto, los elementos de sustento proporcionados en el Informe de Inspección N° 013-2025-LMS-DCS-VMPCIC-MC del Lic. Luis Moulet Silva de la Dirección de Control y Supervisión, se encuentran acorde a lo establecido en la Directiva N° 003-2018-VMPCIC/MC que determina las causales por las cuales es viable la medida.

En ese sentido, se remite el expediente a efectos de determinar la protección provisional del bien, cuyo ámbito se encuentra establecido en el plano N° PPROV-177-MC_DGPA-DSFL-2025 WGS84 con un área de 46 403.00 m² (4.6403 ha) y un perímetro de 905.21 m.

Sin otro en particular, quedo de usted

Atentamente,

GCH/mdr



PERÚ

Ministerio de Cultura

DIRECCIÓN GENERAL DE
PATRIMONIO ARQUEOLÓGICO
INMUEBLEDIRECCIÓN DE CATASTRO Y
SANEAMIENTO FÍSICO LEGALFirmado digitalmente por DE LA
VEGA ROMERO Monica FAU
20537630222 soft
Motivo: Soy el autor del documento
Fecha: 16.12.2025 10:31:40 -05:00

"Decenio de la Igualdad de Oportunidades para Mujeres y Hombres"
"Año de la recuperación y consolidación de la economía peruana"

San Borja, 16 de Diciembre del 2025

INFORME N° 000261-2025-DSFL-DGPA-VMPCIC-MDR/MC

A : **GILBERTO MARTIN CORDOVA HERRERA**
DIRECCIÓN DE CATASTRO Y SANEAMIENTO FÍSICO
LEGAL

De : **MONICA DE LA VEGA ROMERO**
DIRECCIÓN DE CATASTRO Y SANEAMIENTO FÍSICO
LEGAL

Asunto : Resultados de la inspección realizada en el Sitio
Arqueológico Molle 2, ubicado en el distrito de Cieneguilla,
provincia y departamento de Lima..

Referencia : PROVEIDO N° 010047-2025-DSFL-DGPA-VMPCIC/MC
(12DIC2025)
MEMORANDO N° 002304-2025/DGDP-VMPCIC/MC
(10DIC2025)

Por medio de la presente, me dirijo a usted en atención al Memorando de la referencia, remitido por la Dirección General de Defensa del Patrimonio Cultural, en el cual se solicita la medida cautelar de protección provisional del "Sitio Arqueológico Molle 2, ubicado en el distrito de Cieneguilla, provincia y departamento de Lima.

I. Antecedentes Administrativos

El Sitio Arqueológico Molle 2 no cuenta con antecedentes catastrales arqueológicos registrados en el SIGDA.

Con Hoja de Elevación N° 000060-2025/DCS-DGDP-VMPCIC/MC del 02.12.2025 se adjunta el Informe de Inspección N° 013-2025-LMS-DCS-VMPCIC-MC del Lic. Luis Moulet Silva donde se solicita la determinación de protección provisional del BIP.

Mediante Memorando N° 002304-2025-DGDP/MC del 10.12.2025 se remite a la Dirección General de Patrimonio Arqueológico Inmueble para su atención.

I. SOBRE EL MONUMENTO

El BIP Molle 2 se ubica en la ladera media y alta del Cerro Molle. Se identificaron estructuras de forma rectangular y circular de piedra sin cantar. En algunos casos se pudo apreciar enlucido, las cuales se disponen adaptándose a la topografía de terreno, con un patrón nucleado en dos niveles: grupo de estructuras en la parte alta y otro en la ladera media del cerro.

Al interior de las estructuras se registran batanes y manos de moler, así como restos de quema. Asimismo, se registra fragmentería de cerámica de pasta color naranja y restos malacológicos, por lo que se trataría de un asentamiento doméstico.

II. Análisis



De acuerdo al Informe de Inspección N° 013-2025-LMS-DCS-VMPCIC-MC, se menciona que el BIP presenta un riesgo inminente ya que se encontraría en la proyección del nuevo trazo de la carretera central.

Conforme dicta el ítem "Vulnerabilidad" citado en el numeral 6.1.2 de la Directiva N° 003-2018-VMPCIC/MC que determina los elementos para la solicitud de determinación provisional: (...) para efectos de determinar la protección provisional debe ponderarse los niveles de riesgo sobre los objetos de protección, sea en función de los daños consumados, así como por factores inminentes o probables que puedan derivar en su pérdida o deterioro, sea total o parcial.

En ese sentido, tomando en cuenta los argumentos citados en la Directiva N° 003-2018-VMPCIC/MC sobre Lineamientos Técnicos y Criterios Generales para determinación de la protección provisional (...) y los factores de deterioro del monumento expuestos en el Informe de Inspección N° 013-2025-LMS-DCS-VMPCIC-MC, se considera que la presente solicitud cumple con los requisitos necesarios para otorgarle la medida.

III. CONCLUSIONES

La solicitud de determinación de protección provisional del "Sitio Arqueológico Molle 2" cumple con los aspectos técnicos necesarios que conllevan a dar viabilidad a la protección Provisional del bien cuya área se encuentra establecida de acuerdo al plano N° PPROV-177-MC_DGPA-DSFL-2025 WGS84 con el siguiente cuadro de datos técnicos:

Zona: 18 Sur

Área: 46 403.00 m² (4.6403 ha)

Perímetro: 905.21 m.

Coordenadas de referencia: E 306496.0000 / N 8663094.0000

SITIO ARQUEOLÓGICO MOLLE 2					
VERTICE	LADO	DISTANCIA	ANG. INTERNO	ESTE (X)	NORTE (Y)
1	1-2	99.3	84°2'20"	306441.0000	8663229.0000
2	2-3	109.88	227°28'52"	306523.0000	8663173.0000
3	3-4	98.84	103°55'57"	306630.0000	8663198.0000
4	4-5	111.25	98°2'6"	306675.0000	8663110.0000
5	5-6	90.69	186°18'18"	306584.0000	8663046.0000
6	6-7	104.04	156°29'20"	306516.0000	8662986.0000
7	7-8	81.05	81°19'3"	306417.0000	8662954.0000
8	8-9	96.51	180°54'56"	306404.0000	8663034.0000
9	9-1	113.65	141°29'7"	306387.0000	8663129.0000
TOTAL		905.21	1259°59'59"		

IV. Recomendaciones

Remitir copia del presente informe a la Dirección General de Patrimonio Arqueológico Inmueble para conocimiento y fines.

Es todo cuanto se informa para su conocimiento y fines que se sirva determinar.

Atentamente,

MDR



INFORME DE INSPECCIÓN N° 013-2025-LAMS/DCS/DGDP/VMPIC/MC

INSPECTOR (apellidos y nombres):	MOULET SILVA, LUIS ANGEL				
R.N.A. N° - COARPE N°	CM-0160 / 040326				
DEPENDENCIA A LA QUE CORRESPONDE:	DIRECCIÓN DE CONTROL Y SUPERVISIÓN / DGDP				
FECHA DE INSPECCIÓN	DÍA	MES	AÑO	HORA DE INICIO:	13:13
	05	11	2025	HORA DE CULMINACIÓN:	14:45
FECHA DE EMISIÓN DEL INFORME TÉCNICO	25	11	2025	FIRMA:	

I. DATOS GENERALES DEL OBJETO DE PROTECCIÓN PROVISIONAL

UBICACIÓN GENERAL DEL BIEN INMUEBLE PREHISPÁNICO	
Departamento:	LIMA
Provincia:	LIMA
Distrito / Localidad:	CIENEGUILLA
Coordenada(s) referencial(es):	306,496 E – 8°663,094 N
Acceso / vías:	SE INGRESA POR EL SAUCE ALTO CLUB RESORT, HASTA EL INGRESO AL SITIO ARQUEOLOGICO MOLLE, SE TOMA EL CAMINO CARROZABLE HASTA LA BASE DEL CERRO MOLLE.



II. EVALUACIÓN DE LOS BIENES INMUEBLES PREHISPÁNICOS PARA EFECTOS DE DETERMINAR SU PROTECCIÓN PROVISIONAL

2.1 Valoración Cultural

INFORMACIÓN BÁSICA				
N°	Componentes			Descripción
		Si	No	
1.1	Arquitectura	X		ESTRUCTURAS Y TERRAZAS DE PIEDRA SIN CATEAR FRAGMENTOS DE CERAMICA DE COLOR ANARANJADO
1.2	Cerámica	X		
1.3	Lítico		X	
1.4	Óseo		X	
1.5	Malacológico		X	
1.6	Otros Materiales y/o Evidencias de Actividad Humana		X	BATANES Y MANOS DE MOLER
INFORMACIÓN COMPLEMENTARIA				
a)	Clasificación del MAP	SITIO ARQUEOLOGICO MOLLE 2		
b)	Descripción del MAP	<p>EL SITIO ARQUEOLOGICO SE ENCUENTRA UBICADO EN LA LADERA MEDIA Y ALTA DEL CERRO MOLLE.</p> <p>SE IDENTIFICARON ESTRUCTURAS DE FORMA RECTANGULAR Y CIRCULAR DE PIEDRA SIN CANTEAR DE CERRO, EN ALGUNOS CASOS SE PUDO APRECIAR ENLUCIDO.</p> <p>AL INTERIOR DE LAS ESTRUCTURAS SE REGISTRO BATANES Y MANOS DE MOLES ASI COMO RESTOS DE QUEMA, EN EL SITIO SE APRECIO FRAGMENTERIA DE CERAMICA DE PASTA COLOR ANARANJADO Y FRAGMENTOS MALACOLOGICOS.</p> <p>LAS ESTRUCTURAS SE DISPONEN ADAPTANDOSE A LA TOPOGRAFIA DEL TERRENO.</p> <p>SE REGISTRARON DOS NIVELES, EL PRIMERO EN LA PARTE MEDIA DEL CERRO MOLLE Y EL SEGUNDO NIVEL EN LA PARTE ALTA.</p>		

**2.2 Vulnerabilidad (Marcar con una "X" y desarrollar según corresponda)**

INFORMACIÓN BÁSICA					
Agentes antrópicos	Si	No	Afectación		Descripción
			Verificada	Posible	
		X			Se observo deslizamientos de algunas rocas desde la parte alta y colapsos de algunos muros.
Factores naturales	Si	No	Verificada	Posible	
	X	--	SI		
INFORMACIÓN COMPLEMENTARIA					
Preservación	SEGÚN DENUNCIA EL SITIO SE ENCONTRARIA EN EL TRAZO DE LA NUEVA CARRETERA CENTRAL.				
Fragilidad	EI BIEN ARQUEOLÓGICO NO CUENTA CON LETREROS DE SEÑALIZACION, NI HITOS QUE INDIQUEN LA EXISTENCIA DEL SITIO ARQUEOLOGICO				

2.3 Modalidad de delimitación provisional (Marcar con una "x" la categoría del bien)

	1. Bien inmueble prehispánico declarado como integrante del Patrimonio Cultural de la Nación con propuesta de delimitación en proceso de aprobación.
X	2. Bien inmueble prehispánico declarado, pero sin propuesta de delimitación, o bien inmueble prehispánico no declarado, amparado por la presunción legal de su condición cultural.

III. CONCLUSIÓN

El bien presunto califica para la protección provisional:

Si	No
SI	

IV. RECOMENDACIONES**a. PLANTEAMIENTO DE LA POLIGONAL DE PROTECCIÓN PROVISIONAL**

Punto	COORDENADAS	
	ESTE	NORTE
1	306,441	8,663,229
2	306,387	8,663,129
3	306,404	8,663,034
4	306,417	8,662,954
5	306,516	8,662,986
6	306,584	8,663,046
7	306,675	8,663,110
8	306,630	8,663,198
9	306,523	8,663,173

**a.1 MONUMENTO AEQUEOLÓGICO PREHISPANICO SITIO ARQUEOLOGICO MOLLE 2
N.º de plano**

a.2 Elemento Arqueológico Aislado

COORDENADA CENTRAL UTM WGS84	RADIO

b. MEDIDAS PROVISIONALES RECOMENDADAS (Marcar con una "x" y desarrollar según corresponda)

MEDIDA		REFERENCIA
- Paralización y/o cese de la afectación:		
- Desmontaje:		
- Apuntalamiento:		
- Incautación:		
- Señalización:	X	MONUMENTACIÓN DE HITOS Y PANELES SEÑALIZACIÓN DEL MAP.
- Retiro de estructuras temporales, maquinarias, herramientas, elementos y/o accesorios:		

V. REGISTRO FOTOGRÁFICO

Foto 1



Foto 2



Foto 3



Foto 4



Foto 5



Foto 6



PERÚ

Ministerio de Cultura

Despacho Viceministerial
de Patrimonio Cultural
e Industrias Culturales

Dirección General de
Defensa del Patrimonio
Cultural



Foto 7

Mosaico de fotos de las estructuras y evidencia arqueológica registrada en el sitio arqueológico Molle 2, ubicado en el distrito de Cieneguilla, provincia y departamento de Lima.

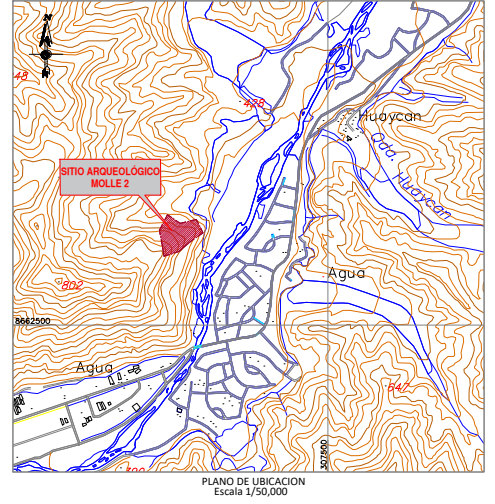
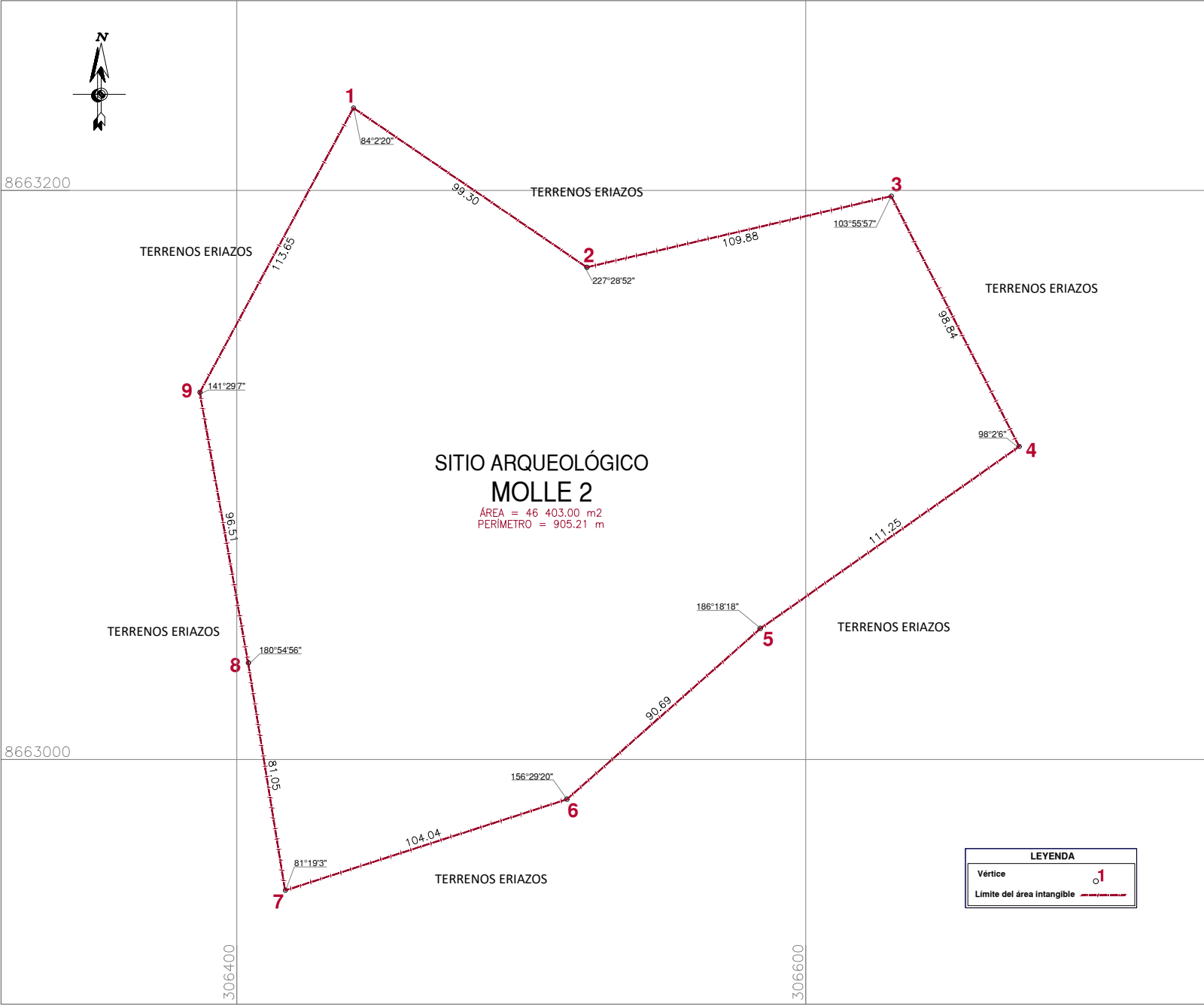

CUADRO DE DATOS TÉCNICOS S.A. MOLLE 2					
VERTICE	LADO	DISTANCIA	ANG. INTERNO	ESTE (X)	NORTE (Y)
1	1-2	99.30	84°2'20"	306441.0000	8663229.0000
2	2-3	109.88	227°28'52"	306523.0000	8663173.0000
3	3-4	98.84	103°55'57"	306630.0000	8663198.0000
4	4-5	111.25	98°2'6"	306675.0000	8663110.0000
5	5-6	90.69	186°18'18"	306584.0000	8663046.0000
6	6-7	104.04	156°29'20"	306516.0000	8662986.0000
7	7-8	81.05	81°19'3"	306417.0000	8662954.0000
8	8-9	96.51	180°54'56"	306404.0000	8663034.0000
9	9-1	113.65	141°29'7"	306387.0000	8663129.0000
TOTAL		905.21	1259°59'59"		

	PERÚ	Ministerio de Cultura	Viceministerio de Patrimonio Cultural e Industrias Culturales	Dirección General de Patrimonio Arqueológico Inmueble
			SITIO ARQUEOLÓGICO MOLLE 2	
Arq ^l Responsable: Lic. Luis Angel Moulet Silva - Dirección de Control y Supervisión				
Elaborado por: Ing. Mayra Lizeth Avila Garcia				
Dpto: Lima	Provincia: Lima	Distrito: Cieneguilla		
Coordenada de Referencia: Este (X): 306496.0000 Norte (Y): 8663094.0000	Área: 46 403.00 m ² (4.6403 ha)	Perímetro: 905.21 m. Escala: 1 / 2000		
Proyección: UTM	Datum: WGS 84	Zona: 18 s		
Fecha de elaboración: Diciembre 2025	Código de Plano: PPROV-177-MC_DGPA-DSFL-2025 WGS84			

LEYENDA

Vertice ○ 1

Limite del área intangible - - - - -