



Plan Operativo Institucional **Anual 2026** del Pliego 003:

Ministerio de Cultura,
consistente con el Presupuesto Institucional
de Apertura para el Año Fiscal 2026.





CONTENIDO

I. PRESENTACIÓN.....	3
II. DECLARACIÓN DE POLÍTICA INSTITUCIONAL.....	5
III. MISIÓN INSTITUCIONAL	7
IV. ACCIONES ESTRATÉGICAS INSTITUCIONALES (AEI) PRIORIZADAS POR OBJETIVO ESTRATÉGICO INSTITUCIONAL (OEI).....	8
V. ORGANIZACIÓN	10
VI. ACTIVIDADES OPERATIVAS E INVERSIONES.....	12
VII. REPORTES DEL POI 2026 CONSISTENCIADO DEL MINCUL.....	17

I. PRESENTACIÓN

El Ministerio de Cultura, creado mediante Ley N° 29565, es el ente rector del Sector Cultura que se constituye en pliego presupuestal y ejerce competencia, exclusiva y excluyente, respecto de otros niveles de gestión en todo el territorio nacional, a través de las siguientes áreas programáticas: a) Patrimonio Cultural de la Nación, Material e Inmaterial; b) Creación cultural contemporánea y artes vivas; c) Gestión cultural e industrias culturales; y, d) Pluralidad étnica y cultural de la Nación. Asimismo, como órgano del gobierno nacional forma parte del Sistema Nacional de Planeamiento Estratégico (SINAPLAN), de acuerdo a lo establecido en el Artículo 3 del Decreto Legislativo N° 1088.

El Plan Operativo Institucional (POI) Anual 2026 del Pliego 003: Ministerio de Cultura, consistente con el Presupuesto Institucional de Apertura (PIA) para el Año Fiscal 2026 constituye un documento de gestión de corto plazo que contiene la programación de las actividades operativas y de las inversiones, establece la programación mensual de las metas físicas y de los recursos financieros a ser ejecutados por los diferentes órganos, unidades orgánicas y Unidades Ejecutoras del Ministerio de Cultura. Estas actividades están orientadas al cumplimiento de las metas de las 35 acciones estratégicas institucionales distribuidas en 07 objetivos estratégicos institucionales del Plan Estratégico Institucional (PEI) 2025 – 2030 programadas para el año 2026, los mismos que a su vez se encuentran articulados con los objetivos estratégicos sectoriales establecidos en el Plan Estratégico Sectorial Multianual 2024 – 2030.

El POI Anual 2026 del Pliego 003: Ministerio de Cultura, consistente con el PIA para el Año Fiscal 2026, ha sido elaborado por la Oficina General de Planeamiento y Presupuesto siguiendo los lineamientos establecidos por CEPLAN en la Guía para el Planeamiento Institucional y en coordinación con los 178 órganos y unidades orgánicas de la Unidad Ejecutora 001: Administración Central y las 08 unidades ejecutoras que conforman el Pliego 003: Ministerio de Cultura. En total, se programaron 919 actividades operativas con un monto total de programación financiera de S/. 610,552,241.00.

Este monto está distribuido de la siguiente manera:

- **UE 001. Administración General:** S/. 373,495,445.00
- **UE 002. MC - Cusco:** S/. 120,062,140.00
- **UE 003. Zona Arqueológica Caral:** S/. 17,850,365.00

- **UE 005. Naylamp - Lambayeque:** S/. 20,838,668.00
- **UE 007. Marcahuamachuco:** S/. 5,002,209.00
- **UE 008. Proyectos Especiales:** S/. 50,948,253.00
- **UE 009. La Libertad:** S/. 18,432,124.00
- **UE 010. Chankillo, Cuna de la Astronomía en Casma y Nepeña:** S/. 3,423,037.00
- **UE 012. Chavin de Huántar:** S/. 500,000.00

En ese sentido, el presente documento contiene la Declaración de Política Institucional, Misión Institucional, Acciones Estratégicas Institucionales (AEI) priorizadas por Objetivo Estratégico Institucional (OEI) y los formatos de programación física y financiera.

II. DECLARACIÓN DE POLÍTICA INSTITUCIONAL

El Ministerio de Cultura, en el marco de las competencias y funciones asignadas mediante la Ley N° 29565, Ley de Creación del Ministerio de Cultura, cumple un rol importante en el país. A continuación, se detallan los lineamientos que orientan la gestión institucional para su planeamiento de mediano plazo:

1. Declaración de la Política Institucional del Ministerio de Cultura:

Lineamientos:

- Fortalecer la valoración positiva de la diversidad cultural
- Generar un ecosistema cultural sostenible para el desarrollo de las artes e industrias culturales y creativas
- Garantizar la participación de la población en las expresiones artístico – culturales.
- Fortalecer la protección y salvaguardia del patrimonio cultural material e inmaterial.
- Garantizar el acceso y la valoración de la población al patrimonio cultural material e inmaterial.
- Garantizar un sistema sostenible de gobernanza cultural para el ejercicio de derechos culturales.

2. Valores Institucionales:

La Ley N° 27815 “Código de Ética de la Función Pública”, establece los principios, deberes y prohibiciones éticos para los servidores públicos de las entidades de la Administración Pública.

Bajo este marco, el Ministerio de Cultura ha definido sus valores institucionales, que son aquellos principios, actitudes y conductas que guían las decisiones de la entidad para el cumplimiento de los objetivos estratégicos institucionales.



Respeto: Procuramos servir a todos por igual, en ausencia de diferencias, promoviendo el acceso a nuestra cultura, procurando la igualdad de género, interculturalidad, edad y en todo sentido social.



Transparencia: Actuamos en base a la verdad y las normas, facilitando el acceso a información clara y oportuna.



Compromiso: Asumimos con responsabilidad nuestras funciones y nos caracterizamos por la perseverancia y firme actividad para alcanzar nuestros objetivos.



Identidad: La identidad cultural son las características propias, como tradiciones, creencias y lenguas, que nos permite identificarnos como miembros de una sociedad y diferenciarnos del resto. Esto nos permite afirmar nuestra identidad y valorar lo nuestro.



Ética: Son normas y principios morales que se utilizan para resolver los diversos problemas que se presentan tanto en las relaciones internar (servidores) y externas (ciudadano, proveedores, etc.)

III. MISIÓN INSTITUCIONAL

CEPLAN define la misión como la razón de ser de la entidad, en el marco de las competencias y funciones establecidas en su ley de creación o la normativa que la reglamenta, considerando la población a la cual sirve y la manera particular como lo hace. En términos prácticos, refleja su gran objetivo general en el marco de las políticas y planes nacionales y territoriales.

En este contexto, para la elaboración de la misión se ha tomado en cuenta el siguiente marco legal, referido a funciones y competencias:

1. El acápite a) del numeral 23.1 del artículo 3 de la Ley N° 29158, Ley Orgánica del Poder Ejecutivo, establece como función de los Ministros, formular, planear, dirigir, coordinar, ejecutar, supervisar y evaluar la política nacional y sectorial bajo su competencia aplicable a todos los niveles de gobierno.
2. Ley 29565, Ley de Creación del Ministerio de Cultura que establece sus áreas programáticas de acción, así como las competencias y funciones exclusivas y compartidas, así como el Reglamento de Organización y Funciones – ROF¹.
3. Plan Estratégico Sectorial Multianual 2024-2030 define a la diversidad cultural como el eje de visión estratégica, pues representa el compromiso de largo plazo del Sector. Para su logro se necesita tomar en cuenta dimensiones que están estrechamente entrelazadas, como son la recuperación y creación sistemática de información y conocimiento, que facilite una administración eficaz y sensible a las necesidades de la población, una adecuada toma de decisiones favorables a los derechos culturales y una eficiente administración de nuestros bienes y patrimonios.

Por ello, la misión institucional del Ministerio de Cultura se define de la siguiente forma:

“Proteger y salvaguardar el patrimonio cultural de la nación; fomentar las artes, industrias culturales y creativas; y promover la diversidad cultural y el enfoque intercultural en beneficio de la ciudadanía de manera efectiva y oportuna”

¹ Aprobado mediante Decreto Supremo N° 005-2013-MC

IV. ACCIONES ESTRATÉGICAS INSTITUCIONALES (AEI) PRIORIZADAS POR OBJETIVO ESTRATÉGICO INSTITUCIONAL (OEI)

En el Plan Estratégico Institucional del Ministerio de Cultura 2025 – 2030 se han establecido siete (07) objetivos estratégicos institucionales y treinta y cinco (35) acciones estratégicas institucionales, en base a los cuales se han formulado las actividades del POI Anual 2026, con la finalidad de asegurar el cumplimiento de las metas establecidas.

Los objetivos estratégicos institucionales y las acciones estratégicas institucionales se describen a continuación:

Objetivos Estratégicos y Acciones Estratégicas Institucionales

Objetivo Estratégico Institucional 01:	
Fortalecer la identidad y la apropiación social del patrimonio cultural de la población.	
Acción Estratégica Institucional	
AE.01.01	Espacios de sensibilización sobre el patrimonio cultural permanente dirigidos a la ciudadanía
AE.01.02	Fortalecimiento de capacidades sobre el patrimonio cultural permanente a agentes culturales
AE.01.03	Acceso oportuno para la investigación sobre el patrimonio cultural dirigido a colectivos portadores e investigadores
AE.01.04	Servicio de interpretación del patrimonio cultural accesible e inclusivo en beneficio de la población

Objetivo Estratégico Institucional 02:	
Optimizar la gestión integral del Patrimonio Cultural en beneficio de la Población	
Acción Estratégica Institucional	
AE.02.01	Declaratoria del patrimonio cultural de la nación permanente en beneficio de la población
AE.02.02	Fortalecimiento de capacidades sobre el patrimonio cultural permanente a los actores involucrados
AE.02.03	Bienes del Patrimonio Cultural de la Nación protegidos en beneficio de la población
AE.02.04	Defensa oportuna del Patrimonio Cultural de la Nación en beneficio de la población
AE.02.05	Medidas preventivas para la identificación y protección de presuntos bienes culturales implementadas en beneficio de la población

Objetivo Estratégico Institucional 03:	
Incrementar la participación de la población en bienes y servicios culturales.	
Acción Estratégica Institucional	
AE.03.01	Expresiones artístico culturales promovidas por el Ministerio de Cultura con acceso a la población a nivel nacional

AE.03.02	Programa de fomento a la lectura y escritura con acceso a la población a nivel nacional
AE.03.03	Fortalecimiento de la oferta cultural para el acceso de agentes culturales de las artes, industrias culturales y creativas
AE.03.04	Mecanismos de producción y/o circulación permanente para agentes culturales del sector del libro y la lectura

Objetivo Estratégico Institucional 04:

Fortalecer las competencias interculturales con pertinencia cultural y lingüística, en beneficio de la población.

Acción Estratégica Institucional

AE.04.01	Asistencia técnica permanente para la incorporación del enfoque intercultural, a entidades, servidores públicos y ciudadanía en general.
AE.04.02	Fortalecimiento de capacidades realizadas para la incorporación del enfoque intercultural a entidades
AE.04.03	Servicio de Certificación de competencias en lenguas indígenas u originarias permanente dirigida a servidores públicos
AE.04.04	Curso de Formación como intérpretes y traductores en lenguas indígenas u originarias permanente dirigido a ciudadanos y ciudadanas bilingües
AE.04.05	Servicio de Interpretación y traducción oportuna, remota y presencial, en lenguas indígenas u originarias dirigido a servidores públicos
AE.04.06	Asistencia técnica para la prestación de servicios públicos con pertinencia cultural y lingüística a los pueblos indígenas en situación de contacto inicial (PIACI)
AE.04.07	Fortalecimiento de capacidades para la valoración de la diversidad cultural, la eliminación del racismo y la discriminación étnico-racial permanente para la ciudadanía en general.
AE.04.08	Servicio de atención de casos de racismo y la discriminación étnico-racial oportuna dirigida los ciudadanos.

Objetivo Estratégico Institucional 05:

Fortalecer el ejercicio de los derechos colectivos de los pueblos indígenas u originarios y los pueblos indígenas en situación de aislamiento y contacto inicial (PIACI)

Acción Estratégica Institucional

AE.05.01	Asistencia técnica orientada a la revitalización de lenguas indígenas u originarias permanente dirigido a Entidades públicas, instituciones privadas y ciudadanía en general
AE.05.02	Servicio de información permanente sobre pueblos indígenas u originarios dirigido a la ciudadanía
AE.05.03	Asistencia técnica en consulta previa a servidores públicos, población indígena y ciudadanía en general con pertinencia cultural.
AE.05.04	Asistencia técnica permanente orientadas al respeto y ejercicio de los derechos colectivos dirigido a los pueblos indígenas u originarios y entidades públicas.
AE.05.05	Servicio de Control y vigilancia permanente de las reservas indígenas y territoriales para la protección de los derechos de los pueblos indígenas en situación de aislamiento y contacto inicial (PIACI)

Objetivo Estratégico Institucional 06:

Fortalecer la promoción y ejercicio de los derechos del pueblo Afroperuano.

Acción Estratégica Institucional

AE.06.01	Asistencia técnica en materia de derechos del pueblo afroperuano permanente a entidades públicas y privadas y organizaciones representativas afroperuanas.
----------	--

AE.06.02	Servicio de información permanente sobre pueblo afroperuano dirigido a la ciudadanía.
AE.06.03	Espacios de reconocimiento de los aportes del pueblo afroperuano, implementados, dirigido a la población

Objetivo Estratégico Institucional 07:

Fortalecer la Gestión institucional

Acción Estratégica Institucional

AE.07.01	Gestión administrativa y operativa efectiva en la entidad
AE.07.02	Asistencia técnica para la gestión de políticas culturales permanente dirigido a gobiernos regionales y/o locales
AE.07.03	Gestión por procesos implementados en la entidad
AE.07.04	Programa del Modelo de Integridad implementados en el Ministerio de Cultura
AE.07.05	Gobierno electrónico implementada en los procesos y servicios de la entidad
AE.07.06	Gestión de Riesgo de Desastres implementados en la entidad

V. ORGANIZACIÓN

En el marco de la Sección Primera del Reglamento de Organizaciones y Funciones del Ministerio de Cultura, aprobada mediante Decreto Supremo N° 005-2013-MC, el MINCUL cuenta con el siguiente organigrama:

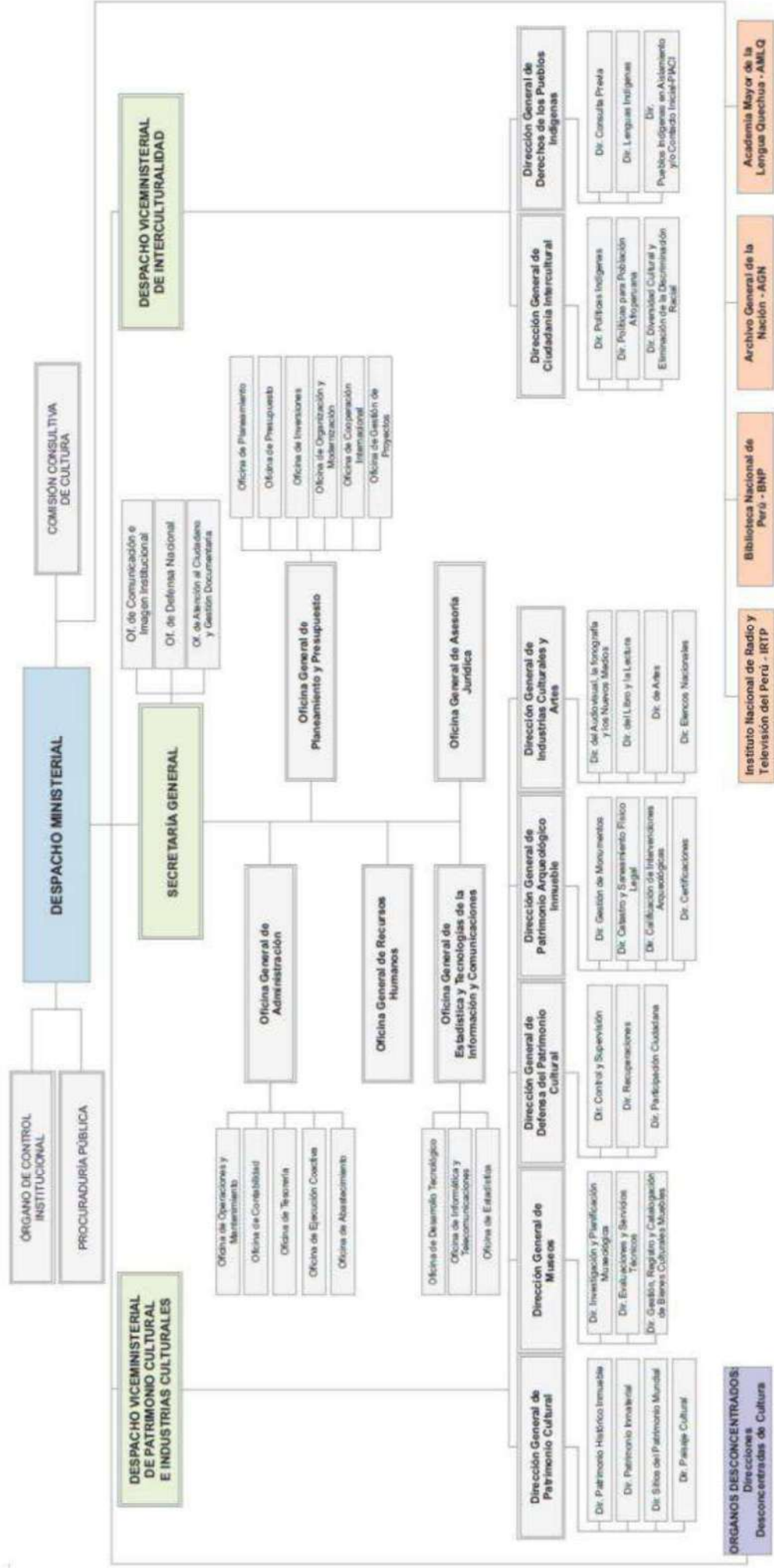

VI. ACTIVIDADES OPERATIVAS E INVERSIONES

De acuerdo a la normatividad vigente, el Plan Operativo Institucional, es el instrumento de gestión que articula el planeamiento estratégico institucional con el presupuesto público, en tanto que consolida las actividades orientadas al logro de los objetivos institucionales priorizados por la entidad.

El Plan Operativo Institucional Multianual (POI) 2026 – 2028 del Ministerio de Cultura, fue aprobado con Resolución Ministerial N° 00107-2025-MC de fecha 29 de abril del 2025.

De acuerdo a lo establecido en el numeral 6.2 de la Guía para el Planeamiento Institucional, para contar con el POI Anual, la entidad con base en el POI Multianual toma la programación del primer año para realizar el proceso de ajuste de acuerdo con la aprobación establecida y la asignación del presupuesto total de la entidad; para ello luego de ser aprobado la Ley Anual de Presupuesto y cada pliego aprueba el PIA, la entidad revisa que los recursos totales estimados en la programación del primer año del POI Multianual tenga consistencia con el PIA, de no ser consistente, la entidad ajusta la programación y en consecuencia las metas físicas son revisadas a nivel multianual, para finalmente obtener el POI Anual.

El Presupuesto Institucional de Apertura del Ministerio de Cultura del Año Fiscal 2026 asciende a S/ 610,552,241.00, y para contar con el POI Anual consistente con el PIA, se revisó y actualizó el POI, realizándose la incorporación y/o anulación de actividades operativas.

6.1. PROGRAMACIÓN FÍSICA Y FINANCIERA POR UNIDAD EJECUTORA

La consistencia con el PIA, implicaron la modificación de la programación física y financiera de algunas actividades. Las actividades del POI correspondiente al año 2026 pasaron de 1,039 a 919 actividades operativas, registrando una disminución de 120 actividades, con un PIA que asciende a S/ 610,552,241.00.

A continuación, se presenta de manera resumida las variaciones registradas a nivel de actividades operativas y presupuesto a nivel de Unidades Ejecutoras:

UNIDAD EJECUTORA	N° DE AO		POI 2026 (POI Multianual 2026-2028)	PIA S/	% PART.
	POI Multianual 2028-2028	POI Anual 2026			
001. MINISTERIO DE CULTURA - ADMINISTRACIÓN GENERAL	537	501	355,543,451.46	373,495,445.00	61.2 %
002. MC - CUSCO	263	236	136,587,180.79	120,062,140.00	19.7 %
003. ZONA ARQUEOLÓGICA CARAL	54	50	22,256,752.26	17,850,365.00	2.9 %
005. MC- NAYLAMP - LAMBAYEQUE	50	49	36,948,656.00	20,838,668.00	3.4 %
007. MC- MARCAHUAMACHUCO	24	24	8,277,069.00	5,002,209.00	0.8 %
008. MC - PROYECTOS ESPECIALES	66	18	264,319,771.44	50,948,253.00	8.3 %
009. MC - LA LIBERTAD	39	31	26,922,302.36	18,432,124.00	3 %
010. CHANKILLO, CUNA DE LA ASTRONOMÍA EN CASMA Y NEPEÑA	6	6	5,750,351.00	3,423,037.00	0.6 %
012. CHAVIN DE HUÁNTAR	0	4	0.00	500,000.00	0.1 %
TOTAL	1,039	919	856,605,534.31	610,552,241.00	100.0%

Con relación a la distribución de las actividades operativas e inversiones por Objetivo Estratégico Institucional y su respectiva asignación presupuestal, se evidencia que el OEI.02 Optimizar la gestión integral del Patrimonio Cultural en beneficio de la población, concentra 305 actividades e inversiones que representan el 22.84% del presupuesto asignado; asimismo, el OEI.07 Fortalecer la gestión institucional concentra 329 actividades e inversiones que representan el 47.57%, siendo estos objetivos estratégicos, los más representativos del Pliego MINCUL.

A continuación, se presenta el detalle de las actividades e inversiones con sus respectivos presupuestos asignados, según Objetivo Estratégico Institucional:

OBJETIVO ESTRATÉGICO INSTITUCIONAL	N° AO/I	COSTEO	
		PIA S/	% PART.
OEI.01 Fortalecer la identidad y la apropiación social del patrimonio cultural de la población	130	30,782,848.97	5.04%
OEI.02 Optimizar la gestión integral del Patrimonio Cultural en beneficio de la Población	305	139,446,097.08	22.84%
OEI.03 Incrementar la participación de la población en bienes y servicios culturales.	56	126,325,415.00	20.69%
OEI.04 Fortalecer las competencias interculturales con pertinencia cultural y lingüística; en beneficio de la población.	52	10,318,879.12	1.69%
OEI.05 Fortalecer el ejercicio de los derechos colectivos de los pueblos indígenas u originarios y los pueblos indígenas en situación de aislamiento y contacto inicial (PIACI)	39	12,114,866.90	1.98%
OEI.06 Fortalecer la promoción y ejercicio de los derechos del pueblo afroperuano	8	1,117,257.00	0.18%
OEI.07 Fortalecer la gestión institucional	329	290,446,876.93	47.57%
TOTAL	919	610,552,241.00	100.00%

6.2. PROGRAMACIÓN FINANCIERA POR GENÉRICA DE GASTO.

El PIA asignado para el año 2026 asciende a un total de S/ 610,552,241.00, distribuido en siete genéricas de gasto. La mayor proporción corresponde a la genérica “5-2.1 - Personal y Obligaciones Sociales”, con un 37% del total (S/ 225,792,844.00), seguida por “5-2.3 - Bienes y Servicios”, que representa el 36.3% (S/ 221,602,814.00).

GENÉRICA DE GASTO	COSTEO	
	PIA S/	% PART.
5-2.1 - Personal y Obligaciones Sociales	225,792,844.00	37.0%
5-2.2 - Pensiones y otras prestaciones sociales	5,998,236.00	1.0%
5-2.3 - Bienes y Servicios	221,602,814.00	36.3%
5-2.4 - Donaciones y Transferencias	10,667,371.00	1.7%
5-2.5 - Otros Gastos	38,967,018.00	6.4%
6-2.4 - Donaciones y Transferencias	1,800,000.00	0.3%
6-2.6 - Activos No Financieros	105,723,958.00	17.3%
TOTAL	610,552,241.00	100.0%

Elaborado por: Oficina de Planeamiento.

6.3. PROGRAMACIÓN FINANCIERA POR RUBRO.

El PIA asignado de S/ 610,552,241.00 está compuesto por la fuente de financiamiento Recursos Ordinarios en su totalidad.

RUBRO	COSTEO	
	PIA S/	% PART.
00. Recursos ordinarios	610,552,241.00	100.00%
TOTAL	610,552,241.00	100.00%

6.4. PROGRAMACIÓN FINANCIERA POR CENTRO DE COSTO.

UNIDAD EJECUTORA / CENTRO de COSTO	# AO/I	PIA S/
001. MINISTERIO DE CULTURA - ADMINISTRACIÓN GENERAL	501	373,495,445.00
DESPACHO MINISTERIAL	2	2,228,663.00
VICEMINISTERIO DE INTERCULTURALIDAD	2	1,393,757.00
VICEMINISTERIO DE PATRIMONIO CULTURAL E INDUSTRIAS CULTURALES	1	1,827,745.00
DIRECCIÓN DESCONCENTRADA DE CULTURA	192	70,969,490.00
DDC - Amazonas	7	6,072,677.00
DDC - Ancash	11	7,185,541.00
DDC - Apurímac	7	2,407,082.00
DDC - Arequipa	12	7,009,879.00
DDC - Ayacucho	15	2,676,683.00
DDC - Cajamarca	8	5,035,877.00
DDC - Callao	5	2,198,137.00
DDC - Huancavelica	8	1,740,217.00



UNIDAD EJECUTORA / CENTRO de COSTO	# AO/I	PIA S/
DDC - Huánuco	11	2,932,245.00
DDC - Ica	13	7,453,428.00
DDC - Junín	7	3,846,867.00
DDC - Lambayeque	6	2,642,877.00
DDC - Loreto	12	1,739,697.00
DDC - Madre de Dios	6	971,809.00
DDC - Moquegua	5	1,023,826.00
DDC - Pasco	13	1,332,102.00
DDC - Piura	9	3,407,873.00
DDC - Puno	5	4,372,759.00
DDC - San Martín	7	2,010,510.00
DDC - Tacna	10	2,035,327.00
DDC - Tumbes	9	1,683,814.00
DDC - Ucayali	6	1,190,263.00
DIRECCIÓN GENERAL DE CIUDADANÍA INTERCULTURAL	22	9,180,070.00
DGCI - Dirección General de Ciudadanía Intercultural	9	5,481,608.00
DGCI - Dirección de Diversidad Cultural y Eliminación de la Discriminación Racial	3	1,093,394.00
DGCI - Dirección de Políticas Indígenas	6	1,516,464.00
DGCI - Dirección de Políticas para la Población Afroperuana	4	1,088,604.00
DIRECCIÓN GENERAL DE DEFENSA DEL PATRIMONIO CULTURAL	8	6,127,307.00
DGDP - Dirección General de Defensa del Patrimonio Cultural	1	1,039,838.00
DGDP - Dirección de Control y Supervisión	2	2,101,988.00
DGDP - Dirección de Participación Ciudadana	3	927,676.00
DGDP - Dirección de Recuperaciones	2	2,057,805.00
DIRECCIÓN GENERAL DE DERECHOS DE LOS PUEBLOS INDÍGENAS	34	11,365,528.00
DGPI - Dirección General de Derechos de los Pueblos Indígenas	5	2,666,169.00
DGPI - Dirección de Consulta Previa	7	2,195,580.00
DGPI - Dirección de lenguas Indígenas	6	2,128,092.00
DGPI - Dirección de los Pueblos en Aislamiento y Contacto Inicial - PIACI	16	4,375,687.00
DIRECCIÓN GENERAL DE INDUSTRIAS CULTURALES Y ARTES	43	91,929,689.00
DGIA - Dirección General de Industrias Culturales y Artes	7	3,466,641.00
DGIA - Dirección de Artes	11	7,625,952.00
DGIA - Dirección de Elencos Nacionales	2	21,434,728.00
DGIA - Dirección del Audiovisual, la Fonografía y los Nuevos Medios	6	33,170,547.00
DGIA - Dirección del Libro y la Lectura	14	16,731,937.00
DGIA - Gran Teatro Nacional	3	9,499,884.00
DIRECCIÓN GENERAL DE MUSEOS	51	35,006,851.00
DGM - Dirección General de Museos	2	21,733,169.00
DGM - Dirección de Evaluaciones y Servicios Técnicos	2	720,948.00
DGM - Dirección de Gestión, Registro y Catalogación de Bienes Culturales Muebles	3	1,350,069.00
DGM - Dirección de Investigación y Planificación Museológica	3	350,233.00
DGM - Casa de la Gastronomía	5	176,952.00
DGM - Casa Museo Jose Carlos Mariategui	6	192,145.00



UNIDAD EJECUTORA / CENTRO de COSTO	# AO/I	PIA S/
DGM - Lugar de la Memoria	3	1,663,970.00
DGM - Museo Cerro San Cristobal	1	39,767.00
DGM - Museo de Arte Italiano	4	265,163.00
DGM - Museo de la Nación	1	144,288.00
DGM - Museo de Sitio de Huallamarca	3	487,535.00
DGM - Museo de Sitio de Pachacamac	4	2,401,095.00
DGM - Museo de Sitio de Puruchuco	4	987,121.00
DGM - Museo Nacional de Arqueología, Antropología e Historia del Peru	5	3,672,522.00
DGM - Museo Nacional de la Cultura Peruana	5	821,874.00
DIRECCIÓN GENERAL DE PATRIMONIO ARQUEOLÓGICO INMUEBLE	26	8,677,983.00
DGPA - Dirección General de Patrimonio Arqueológico Inmueble	2	1,023,751.00
DGPA - Dirección de Calificación de Intervenciones Arqueológicas	6	1,561,731.00
DGPA - Dirección de Catastro y Saneamiento Físico Legal	7	2,210,552.00
DGPA - Dirección de Certificaciones	5	2,183,243.00
DGPA - Dirección de Gestión de Monumentos	6	1,698,706.00
DIRECCIÓN GENERAL DE PATRIMONIO CULTURAL	17	8,377,528.00
DGPC - Dirección General de Patrimonio Cultural	6	3,285,499.00
DGPC - Dirección de Paisaje Cultural	3	477,604.00
DGPC - Dirección de Patrimonio Histórico Inmueble	3	2,595,637.00
DGPC - Dirección de Patrimonio Inmaterial	3	1,357,208.00
DGPC - Dirección de Sitios del Patrimonio Mundial	2	661,580.00
OFICINA GENERAL DE ADMINISTRACIÓN	24	29,129,667.00
OGA - Oficina General de Administración	3	2,988,914.00
OGA - Oficina de Abastecimiento	6	4,534,337.00
OGA - Oficina de Contabilidad	3	2,297,459.00
OGA - Oficina de Operaciones y Mantenimiento	1	13,495,299.00
OGA - Oficina de Tesorería	1	1,678,896.00
OGA - Unidad Ejecutora de Inversiones UEI	10	4,134,762.00
OFICINA GENERAL DE ASESORÍA JURÍDICA	3	1,971,208.00
OFICINA GENERAL DE ESTADÍSTICAS Y TECNOLOGÍAS DE LA INFORMACIÓN Y COMUNICACIONES	18	6,512,041.00
OGETIC - Oficina General de Estadística y Tecnologías de la Información y Comunicaciones	2	512,892.00
OGETIC - Oficina de Desarrollo Tecnológico	7	1,253,641.00
OGETIC - Oficina de Estadística	4	349,968.00
OGETIC - Oficina de Informática y Telecomunicaciones	5	4,395,540.00
OFICINA GENERAL DE PLANEAMIENTO Y PRESUPUESTO	18	52,533,128.00
OFICINA GENERAL DE RECURSOS HUMANOS	8	16,607,921.00
ORGANO DE CONTROL INSTITUCIONAL	3	169,716.00
PROCURADURÍA PÚBLICA	1	1,482,050.00
PROGRAMA QHAPAQ ÑAN	11	9,720,303.00
SECRETARÍA GENERAL	17	8,284,800.00
Secretaría General	1	2,105,704.00
Centro de la Cultura Del Museo de la Nación	1	63,972.00
Oficina de Atención al Ciudadano y Gestión Documentaria	4	3,255,452.00

UNIDAD EJECUTORA / CENTRO de COSTO	# AO/I	PIA S/
Oficina de Comunicación e Imagen Institucional	1	1,639,759.00
Oficina de Defensa Nacional	7	674,913.00
Unidad de Estudios Económicos	1	225,000.00
Unidad de Integridad	1	260,000.00
Unidad Funcional de Dialogo	1	60,000.00
002. MC - CUSCO	236	120,062,140.00
003. ZONA ARQUEOLÓGICA CARAL	50	17,850,365.00
005. NAYLAMP - LAMBAYEQUE	49	20,838,668.00
007. MARCAHUAMACHUCO	24	5,002,209.00
008. PROYECTOS ESPECIALES	18	50,948,253.00
009. LA LIBERTAD	31	18,432,124.00
010. CHANKILLO, CUNA DE LA ASTRONOMÍA EN CASMA Y NEPEÑA	6	3,423,037.00
012. CHAVÍN DE HUÁNTAR	4	500,000.00
Total general	919	610,552,241.00

VII. REPORTES DEL POI 2026 CONSISTENCIADO DEL MINCUL.

A continuación, se presentan los reportes del POI Anual 2026 del Pliego 003: Ministerio de Cultura, consistente con el PIA para el Año Fiscal 2026 a nivel de Unidad Ejecutora, los cuales han sido obtenidos del aplicativo CEPLAN V.01 y en concordancia con lo establecido en la “Guía para el Planeamiento Institucional”. Los reportes permiten apreciar el detalle de la programación de metas físicas y financieras de las actividades operativas, incluyendo a los responsables de su cumplimiento, así como su articulación con los objetivos estratégicos institucionales y acciones estratégicas institucionales del PEI 2025-2030.

Los reportes se han organizado en el siguiente orden:

- 001. Ministerio de Cultura - Administracion General
- 002. MC - Cusco
- 003. Zona Arqueológica Caral
- 005. MC- Naylamp - Lambayeque
- 007. MC- Marcahuamachuco
- 008. MC - Proyectos Especiales
- 009. MC - La Libertad
- 010. Chankillo, cuna de la astronomía en Casma y Nepeña
- 012. Chavin de Huántar.

Unidad Ejecutora 001

Administración General



Anexo B-5
PLAN OPERATIVO INSTITUCIONAL FÍSICA Y FINANCIERA (Consistenciado)
Año : 2026

Periodo PEI : 2025 - 2030
Nivel de Gobierno : E - GOBIERNO NACIONAL
Sector : 03 - CULTURA
Pliego : 003 - M. DE CULTURA

Unidad Ejecutora : 001363: MINISTERIO DE CULTURA - ADMINISTRACION GENERAL -
Centro de Costo: 01.01 - DESPACHO MINISTERIAL

OEL.07 Fortalecer la gestión institucional

AEI.07.01 Gestión administrativa y operativa efectiva en la entidad

COD.	Actividad Operativa / Inversiones	Ubigeo	U.M.	Prioridad	Meta	PROGRAMACION												Total Anual
						1	2	3	4	5	6	7	8	9	10	11	12	
AOI00136301326	GESTIÓN DE LAS POLÍTICAS DE PATRIMONIO CULTURAL, INDUSTRIAS CULTURALES E INTERCULTURALIDAD - DESPACHO MINISTERIAL	150130 : SAN BORJA	001 : ACCION	1 : Muy Alta	Físico	1	1	1	1	1	1	1	1	1	1	1	1	12
					Financiero S/.	161,887	176,691	183,172	128,656	148,962	116,391	160,417	140,094	132,184	145,089	111,083	124,035	1,728,663
AOI00136301332	ACCIONES DE COORDINACIÓN Y REPRESENTACIÓN DEL GABINETE DE ASESORES	150130 : SAN BORJA	001 : ACCION	1 : Muy Alta	Físico	1	1	1	1	1	1	1	1	1	1	1	1	12
					Financiero S/.	80,616	113,569	113,342	101,840	10,331	5,285	14,215	21,187	6,530	9,998	12,000	11,087	500,000

Unidad Ejecutora : 001363: MINISTERIO DE CULTURA - ADMINISTRACION GENERAL -
Centro de Costo: 01.02 - DESPACHO VICEMINISTERIAL DE PATRIMONIO CULTURAL E INDUSTRIAS CULTURALES

OEL.07 Fortalecer la gestión institucional

AEI.07.01 Gestión administrativa y operativa efectiva en la entidad

COD.	Actividad Operativa / Inversiones	Ubigeo	U.M.	Prioridad	Meta	PROGRAMACION												Total Anual
						1	2	3	4	5	6	7	8	9	10	11	12	
AOI00136301274	GESTIÓN PARA LA PROTECCIÓN Y SALVAGUARDA DEL PATRIMONIO CULTURAL Y LA PROMOCIÓN DE LAS INDUSTRIAS CULTURALES Y ARTES	150130 : SAN BORJA	060 : INFORME	1 : Muy Alta	Físico	0	0	1	0	0	1	0	0	1	0	0	1	4
					Financiero S/.	144,870	144,890	173,281	144,878	144,878	144,878	175,278	144,878	144,878	144,878	144,878	175,280	1,827,745

Unidad Ejecutora : 001363: MINISTERIO DE CULTURA - ADMINISTRACION GENERAL -
Centro de Costo: 01.03 - DESPACHO VICEMINISTERIAL DE INTERCULTURALIDAD

OEL.07 Fortalecer la gestión institucional

AEI.07.01 Gestión administrativa y operativa efectiva en la entidad

COD.	Actividad Operativa / Inversiones	Ubigeo	U.M.	Prioridad	Meta	PROGRAMACION												Total Anual
						1	2	3	4	5	6	7	8	9	10	11	12	
AOI00136301726	GESTIÓN PARA LA TRANSVERSALIZACIÓN DEL ENFOQUE INTERCULTURAL DE LOS SERVICIOS DIRIGIDOS A PUEBLOS INDÍGENAS U ORIGINARIOS Y Población Afroperuana	150130 : SAN BORJA	001 : ACCION	1 : Muy Alta	Físico	2	2	2	2	2	2	2	2	2	2	2	2	24
					Financiero S/.	76,021	78,955	68,955	68,955	68,955	82,236	95,455	66,955	67,455	66,955	67,455	109,455	917,807
AOI00136301731	GESTIÓN PARA LA PROTECCIÓN DE DERECHOS DE LOS PUEBLOS INDÍGENAS U ORIGINARIOS	150130 : SAN BORJA	001 : ACCION	1 : Muy Alta	Físico	2	2	2	2	2	2	2	2	2	2	2	2	24
					Financiero S/.	46,368	38,748	39,302	38,802	39,302	39,302	40,502	39,607	38,302	38,302	38,302	39,113	475,950

Unidad Ejecutora : 001363: MINISTERIO DE CULTURA - ADMINISTRACION GENERAL -
Centro de Costo: 01.04 - ORGANOS DE CONTROL INSTITUCIONAL

OEL.07 Fortalecer la gestión institucional

AEI.07.01 Gestión administrativa y operativa efectiva en la entidad

COD.	Actividad Operativa / Inversiones	Ubigeo	U.M.	Prioridad	Meta	PROGRAMACION												Total Anual
						1	2	3	4	5	6	7	8	9	10	11	12	
AOI00136301197	PROGRAMACIÓN, EJECUCIÓN Y EVALUACIÓN DE LOS SERVICIOS DE CONTROL POSTERIOR	150130 : SAN BORJA	060 : INFORME	1 : Muy Alta	Físico	0	0	0	0	0	1	0	0	0	0	1	0	2
					Financiero S/.	4,017	4,017	4,017	4,017	4,017	4,017	4,317	4,017	4,017	4,017	4,017	7,488	51,971
AOI00136301303	PROGRAMACIÓN, EJECUCIÓN Y EVALUACIÓN DE LOS SERVICIOS DE CONTROL SIMULTANEO	150130 : SAN BORJA	060 : INFORME	1 : Muy Alta	Físico	0	1	1	2	2	2	2	2	1	1	1	1	16
					Financiero S/.	4,231	4,231	4,231	4,231	4,231	4,231	4,531	4,231	4,231	4,231	4,231	3,860	50,699
AOI00136301314	PROGRAMACIÓN, EJECUCIÓN Y EVALUACIÓN DE LOS SERVICIOS RELACIONADOS	150130 : SAN BORJA	036 : DOCUMENTO	1 : Muy Alta	Físico	1	1	2	3	2	2	2	2	2	2	2	1	22
					Financiero S/.	5,717	5,717	5,717	5,717	5,717	5,717	6,017	5,717	5,717	5,717	5,717	3,862	67,046

Unidad Ejecutora : 001363: MINISTERIO DE CULTURA - ADMINISTRACION GENERAL -
Centro de Costo: 01.05 - PROCURADURÍA PÚBLICA

OEL.07 Fortalecer la gestión institucional

AEI.07.01 Gestión administrativa y operativa efectiva en la entidad

COD.	Actividad Operativa / Inversiones	Ubigeo	U.M.	Prioridad	Meta	PROGRAMACION												Total Anual
						1	2	3	4	5	6	7	8	9	10	11	12	
AOI00136301287	DEFENSA ANTE LOS ORGANOS JURISDICCIONALES	150130 : SAN BORJA	051 : EXPEDIENTE	1 : Muy Alta	Físico	3500	2500	3500	3500	3500	3500	3500	3500	3500	3500	3500	3500	41000
					Financiero S/.	142,314	141,688	141,688	139,688	121,188	113,188	119,188	113,188	111,859	110,688	110,688	116,688	1,482,050

Unidad Ejecutora : 001363: MINISTERIO DE CULTURA - ADMINISTRACION GENERAL -
Centro de Costo: 02.01 - SECRETARÍA GENERAL

OEL.07 Fortalecer la gestión institucional

AEI.07.01 Gestión administrativa y operativa efectiva en la entidad

COD.	Actividad Operativa / Inversiones	Ubigeo	U.M.	Prioridad	Meta	PROGRAMACION												Total Anual
						1	2	3	4	5	6	7	8	9	10	11	12	
AOI00136301864	GESTION DEL DESPACHO DE LA SECRETARIA GENERAL	150130 : SAN BORJA	036 : DOCUMENTO	1 : Muy Alta	Físico	98	98	98	98	98	98	98	98	98	98	98	98	1176
					Financiero S/.	104,176	91,800	89,410	105,467	145,796	137,071	167,336	122,535	135,853	156,852	285,286	564,122	2,105,704

Unidad Ejecutora : 001363: MINISTERIO DE CULTURA - ADMINISTRACION GENERAL -
Centro de Costo: 02.02 - OFICINA DE DEFENSA NACIONAL

OEL.07 Fortalecer la gestión institucional

AEI.07.06 Gestión de Riesgo de Desastres implementados en la entidad

COD.	Actividad Operativa / Inversiones	Ubigeo	U.M.	Prioridad	Meta	PROGRAMACION												Total Anual
						1	2	3	4	5	6	7	8	9	10	11	12	
AOI00136301147	ELABORACIÓN DE INSTRUMENTOS ESTRATÉGICOS PARA LA GESTIÓN DEL RIESGO DE DESASTRES EN EL SECTOR CULTURA	150130 : SAN BORJA	036 : DOCUMENTO	1 : Muy Alta	Físico	0	0	0	0	0	0	0	0	0	0	0	3	3
					Financiero S/.	6,481	6,481	6,481	6,481	6,481	6,481	6,781	6,481	6,481	6,481	6,481	6,781	78,372
AOI00136301148	SEGUIMIENTO DE LAS CONDICIONES DE SEGURIDAD DE LOS ESTABLECIMIENTOS ADMINISTRADOS POR EL MINISTERIO DE CULTURA	000000 : MULTIDISTRITAL	036 : DOCUMENTO	1 : Muy Alta	Físico	0	0	6	0	0	6	0	0	2	0	0	2	16
					Financiero S/.	14,500	14,500	14,500	14,500	14,500	14,500	14,500	2,000	2,000	2,000	2,000	16,260	125,760
AOI00136301164	ELABORACIÓN DE INSTRUMENTOS DE GESTION DEL CENTRO DE OPERACIONES DE EMERGENCIA DEL SECTOR CULTURA	150130 : SAN BORJA	036 : DOCUMENTO	1 : Muy Alta	Físico	0	0	0	0	0	0	0	0	0	0	0	1	1
					Financiero S/.	3,000	3,000	3,000	3,000	3,000	3,000	3,000	3,000	3,000	3,000	3,000	3,000	36,000
AOI00136301165	FORMULACIÓN DE BOLETINES, REPORTES, INFORMES Y RESUMENES DE PELIGROS, EMERGENCIAS Y DESASTRES DEL SECTOR CULTURA	150130 : SAN BORJA	036 : DOCUMENTO	1 : Muy Alta	Físico	6	6	6	6	6	6	6	6	1	1	1	1	52
					Financiero S/.	31,981	31,981	31,981	31,981	31,981	31,981	32,281	31,981	3,481	3,481	3,481	5,781	272,372
AOI00136301167	FORTALECIMIENTO DE CAPACIDADES DE LOS SERVIDORES DEL MINISTERIO DE CULTURA EN GESTION DE RIESGOS DE DESASTRES	150130 : SAN BORJA	088 : PERSONA CAPACITADA	1 : Muy Alta	Físico	0	0	0	0	20	0	0	20	0	30	100	250	420
					Financiero S/.	7,292	7,292	7,292	7,292	7,292	7,292	7,892	2,592	2,592	2,592	59,703	126,409	126,409
AOI00136302970	SEGUIMIENTO A LAS INTERVENCIONES DEL SECTOR CULTURA EN EL PLAN MULTISECTORIAL ANTE INCENDIOS FORESTALES	150130 : SAN BORJA	060 : INFORME	1 : Muy Alta	Físico	1	1	1	1	1	1	1	1	1	1	1	1	12
					Financiero S/.	1,000	1,000	1,000	1,000	1,000	1,000	1,000	1,000	1,000	1,000	1,000	1,000	12,000
AOI00136302972	VERIFICACIÓN DE LA IMPLEMENTACIÓN DE LA GESTIÓN DEL RIESGO DE DESASTRES EN LAS DEPENDENCIAS A NIVEL NACIONAL	150130 : SAN BORJA	036 : DOCUMENTO	1 : Muy Alta	Físico	0	0	0	0	0	0	0	0	0	0	0	1	1
					Financiero S/.	2,000	2,000	2,000	2,000	2,000	2,000	2,000	2,000	2,000	2,000	2,000	2,000	24,000

Unidad Ejecutora : 001363: MINISTERIO DE CULTURA - ADMINISTRACION GENERAL -
Centro de Costo: 02.03 - OFICINA DE ATENCIÓN AL CIUDADANO Y GESTIÓN DOCUMENTARIA

OEL.07 Fortalecer la gestión institucional

AEI.07.01 Gestión administrativa y operativa efectiva en la entidad

COD.	Actividad Operativa / Inversiones	Ubigeo	U.M.	Prioridad	Meta	PROGRAMACION												Total Anual
						1	2	3	4	5	6	7	8	9	10	11	12	
AOI00136301470	GESTIÓN DE LA ATENCIÓN DE LOS SERVICIOS A LA CIUDADANÍA	150130 : SAN BORJA	006 : ATENCION	1 : Muy Alta	Físico	12770	12770	12770	12770	12770	12770	12770	12770	12770	12770	12770	12770	153240
					Financiero S/.	122,992	129,541	118,817	124,286	123,077	119,665	157,260	108,382	119,120	114,315	147,206	166,459	1,551,499
AOI00136302174	CONDUCCION DE LOS PROCESOS DE GESTIÓN DOCUMENTAL DEL MINISTERIO DE CULTURA	150130 : SAN BORJA	001 : ACCION	1 : Muy Alta	Físico	480	480	480	480	480	480	480	480	480	480	480	480	5760
					Financiero S/.	111,482	111,482	115,282	111,482	107,482	107,482	107,482	107,482	107,482	107,482	107,482	107,482	107,482
AOI00136302180	SISTEMATIZACIÓN DE LOS SERVICIOS DE LA BIBLIOTECA Y ATENCIÓN DE USUARIOS	150130 : SAN BORJA	112 : UNIDAD	1 : Muy Alta	Físico	18500	18500	18500	12500	12500	8500	8500	8500	8500	8500	8500	8500	140000
					Financiero S/.	18,500	18,500	18,500	12,500	12,500	8,500	8,500	8,500	8,500	8,500	8,500	8,500	8,500
AOI00136302182	EJECUCIÓN DE LOS PROCESOS Y PROCEDIMIENTOS ARCHIVÍSTICOS PARA GARANTIZAR LA CONSERVACIÓN, CUSTODIA Y SERVICIO DEL PATRIMONIO DOCUMENTAL DEL MINISTERIO DE CULTURA	150130 : SAN BORJA	006 : ATENCION	1 : Muy Alta	Físico	152	152	152	152	152	152	152	152	152	152	152	1824	
					Financiero S/.	39,423	21,000	21,000	21,000	21,000	19,946	21,000	18,000	18,000	18,000	18,000	18,000	18,000

Centro de Costo:		02.05 - OFICINA DE COMUNICACIÓN E IMAGEN INSTITUCIONAL																	
OEL07 Fortalecer la gestión institucional																			
AEI.07.01 Gestión administrativa y operativa efectiva en la entidad																			
	COD.	Actividad Operativa / Inversiones	Ubigeo	U.M.	Prioridad	Meta	PROGRAMACION												Total Anual
							1	2	3	4	5	6	7	8	9	10	11	12	
Unidad Ejecutora :	A0000136301282	DIFUSION DE INFORMACION REFERENTE A TEMAS CULTURALES EN MEDIOS DE COMUNICACION	150130 : SAN BORJA	363 : ACTIVIDAD EFECTUADA	1 : Muy Alta	Fisico	490	570	570	570	570	570	570	570	570	570	570	570	6760
							Financiero S/.	132,738	133,338	175,838	133,338	133,338	135,738	147,738	132,640	130,859	130,859	130,859	122,479
Centro de Costo:		02.06 - CENTRO DE LA CULTURA DEL MUSEO DE LA NACION																	
OEL07 Fortalecer la gestión institucional																			
AEI.07.01 Gestión administrativa y operativa efectiva en la entidad																			
	COD.	Actividad Operativa / Inversiones	Ubigeo	U.M.	Prioridad	Meta	PROGRAMACION												Total Anual
							1	2	3	4	5	6	7	8	9	10	11	12	
Unidad Ejecutora :	A0000136302503	EJECUCION DE ACCIONES VINCULADAS AL ACCESO DE LA CIUDADANIA A LA CULTURA	150130 : SAN BORJA	060 : INFORME	1 : Muy Alta	Fisico	2	2	2	2	2	2	2	2	2	2	2	2	24
							Financiero S/.	5,281	5,281	5,283	5,281	5,281	5,280	5,581	5,281	5,280	5,281	5,182	5,681
Centro de Costo:		02.09 - UNIDAD DE ESTUDIOS ECONOMICOS																	
OEL07 Fortalecer la gestión institucional																			
AEI.07.01 Gestión administrativa y operativa efectiva en la entidad																			
	COD.	Actividad Operativa / Inversiones	Ubigeo	U.M.	Prioridad	Meta	PROGRAMACION												Total Anual
							1	2	3	4	5	6	7	8	9	10	11	12	
Unidad Ejecutora :	A0000136303121	IMPLEMENTACIÓN DE HERRAMIENTAS PARA LA GESTIÓN DEL CONOCIMIENTO EN EL MINISTERIO DE CULTURA	150130 : SAN BORJA	036 : DOCUMENTO	1 : Muy Alta	Fisico	1	1	1	1	1	1	1	1	1	1	1	1	12
							Financiero S/.	0	20,000	18,000	18,000	18,000	18,000	18,000	24,490	24,517	18,000	20,690	27,302
Centro de Costo:		02.10 - UNIDAD DE INTEGRIDAD																	
OEL07 Fortalecer la gestión institucional																			
AEI.07.04 Programa del Modelo de Integridad implementados en el Ministerio de Cultura																			
	COD.	Actividad Operativa / Inversiones	Ubigeo	U.M.	Prioridad	Meta	PROGRAMACION												Total Anual
							1	2	3	4	5	6	7	8	9	10	11	12	
Unidad Ejecutora :	A0000136303107	PROMOCION Y SEGUIMIENTO DEL PROCESO DE IMPLEMENTACION DEL MODELO DE INTEGRIDAD DEL MINISTERIO DE CULTURA	150130 : SAN BORJA	036 : DOCUMENTO	1 : Muy Alta	Fisico	0	0	2	0	0	2	0	0	2	0	0	1	7
							Financiero S/.	20,000	25,000	25,000	20,000	20,000	20,000	20,000	20,000	20,000	20,000	20,000	24,000
Centro de Costo:		02.11 - UNIDAD FUNCIONAL DE DIALOGO																	
OEL07 Fortalecer la gestión institucional																			
AEI.07.01 Gestión administrativa y operativa efectiva en la entidad																			
	COD.	Actividad Operativa / Inversiones	Ubigeo	U.M.	Prioridad	Meta	PROGRAMACION												Total Anual
							1	2	3	4	5	6	7	8	9	10	11	12	
Unidad Ejecutora :	A0000136303341	ACOMPANAMIENTO Y GESTIÓN DE ESPACIOS DE DIALOGO Y PREVENCIÓN DE CONFLICTOS SOCIALES	150130 : SAN BORJA	060 : INFORME	1 : Muy Alta	Fisico	0	1	1	0	1	0	1	0	1	0	1	0	6
							Financiero S/.	0	12,000	12,000	12,000	12,000	12,000	0	0	0	0	0	0
Centro de Costo:		03.01 - OFICINA GENERAL DE ADMINISTRACIÓN																	
OEL07 Fortalecer la gestión institucional																			
AEI.07.01 Gestión administrativa y operativa efectiva en la entidad																			
	COD.	Actividad Operativa / Inversiones	Ubigeo	U.M.	Prioridad	Meta	PROGRAMACION												Total Anual
							1	2	3	4	5	6	7	8	9	10	11	12	
Unidad Ejecutora :	A0000136301193	GESTIÓN, COORDINACIÓN Y CONTROL PARA LA CORRECTA APLICACIÓN DE LOS SISTEMAS ADMINISTRATIVOS	150130 : SAN BORJA	036 : DOCUMENTO	1 : Muy Alta	Fisico	14	15	15	16	15	15	16	15	15	16	15	15	182
							Financiero S/.	117,772	134,106	170,611	222,114	257,193	200,329	215,362	155,391	143,554	125,171	159,570	132,288
Unidad Ejecutora :	A0000136302172	DILIGENCIAMIENTO DE LOS PROCEDIMIENTOS DE EJECUCION COACTIVA CON COMPETENCIA NACIONAL DESTINADOS AL COBRO DE LAS MULTAS Y EJECUCIONES FORZOSAS DE LAS MEDIDAS CORRECTIVAS POR LA COMISION DE INFRACCIONES POR ATENTAR CONTRA EL PATRIMONIO CULTURAL DE LA NACION	150130 : SAN BORJA	036 : DOCUMENTO	1 : Muy Alta	Fisico	70	70	70	72	70	70	72	70	70	70	72	70	846
							Financiero S/.	25,258	25,258	25,358	25,258	25,258	25,258	26,458	14,258	14,258	14,258	14,258	15,458
Unidad Ejecutora :	A0000136302173	EJECUCION DE LAS INVERSIONES DE LA UOI / UE 001 - ADMINISTRACION GENERAL	150130 : SAN BORJA	060 : INFORME	1 : Muy Alta	Fisico	1	1	1	3	4	3	6	4	1	5	2	2	33
							Financiero S/.	56,027	54,840	67,739	63,464	66,196	65,865	78,648	42,826	42,826	42,826	47,971	75,630
Centro de Costo:		03.02 - OFICINA DE CONTABILIDAD																	
OEL07 Fortalecer la gestión institucional																			
AEI.07.01 Gestión administrativa y operativa efectiva en la entidad																			
	COD.	Actividad Operativa / Inversiones	Ubigeo	U.M.	Prioridad	Meta	PROGRAMACION												Total Anual
							1	2	3	4	5	6	7	8	9	10	11	12	
Unidad Ejecutora :	A0000136301214	GESTIÓN DE LA INFORMACIÓN FINANCIERA Y PRESUPUESTARIA	150130 : SAN BORJA	001 : ACCION	1 : Muy Alta	Fisico	3	3	5	3	3	5	3	3	5	3	5	1	42
							Financiero S/.	84,423	101,121	86,659	311,659	92,159	313,659	86,692	80,159	34,659	34,659	3,380	2,584
Unidad Ejecutora :	A0000136302367	GESTION DE CONTROL PREVIO	150130 : SAN BORJA	001 : ACCION	1 : Muy Alta	Fisico	5	5	5	5	5	5	5	5	5	5	5	5	60
							Financiero S/.	119,331	116,457	120,075	120,075	125,359	109,076	85,989	63,873	63,873	51,459	30,298	41,784
Unidad Ejecutora :	A0000136303088	GESTIÓN CONTABLE EN EL MARCO DE IMPLEMENTACION DE LAS NORMAS INTERNACIONALES DE CONTABILIDAD DEL SECTOR PUBLICO-NCSP	150130 : SAN BORJA	001 : ACCION	1 : Muy Alta	Fisico	1	1	2	1	1	2	1	1	2	1	2	1	16
							Financiero S/.	8,000	10,000	0	0	0	0	0	0	0	0	0	0
Centro de Costo:		03.03 - OFICINA DE TESORERÍA																	
OEL07 Fortalecer la gestión institucional																			
AEI.07.01 Gestión administrativa y operativa efectiva en la entidad																			
	COD.	Actividad Operativa / Inversiones	Ubigeo	U.M.	Prioridad	Meta	PROGRAMACION												Total Anual
							1	2	3	4	5	6	7	8	9	10	11	12	
Unidad Ejecutora :	A0000136301299	ADMINISTRACION DE LOS INGRESOS Y EGRESOS EN SUS FASE DE GIRO DE LA U.E. 001- ADMINISTRACION GENERAL - TESORERIA	150130 : SAN BORJA	036 : DOCUMENTO	1 : Muy Alta	Fisico	4	4	5	4	4	5	4	4	5	4	4	5	52
							Financiero S/.	131,046	176,686	154,791	166,164	156,453	182,702	237,714	152,202	131,241	111,452	36,542	41,903
Centro de Costo:		03.04 - OFICINA DE ABASTECIMIENTO																	
OEL07 Fortalecer la gestión institucional																			
AEI.07.01 Gestión administrativa y operativa efectiva en la entidad																			
	COD.	Actividad Operativa / Inversiones	Ubigeo	U.M.	Prioridad	Meta	PROGRAMACION												Total Anual
							1	2	3	4	5	6	7	8	9	10	11	12	
Unidad Ejecutora :	A0000136301169	PROGRAMACIÓN DE LAS NECESIDADES DEL MINISTERIO DE CULTURA PARA LA ADQUISICION DE BIENES Y SERVICIOS DURANTE EL EJERCICIO FISCAL	150130 : SAN BORJA	060 : INFORME	1 : Muy Alta	Fisico	4	2	2	1	3	2	2	2	2	2	2	2	26
							Financiero S/.	31,502	31,483	31,538	31,538	31,538	31,502	32,331	31,538	31,592	31,575	31,611	32,314
Unidad Ejecutora :	A0000136301174	ELABORACION DEL EXPEDIENTE DE CONTRATACION- CONVOCATORIA	150130 : SAN BORJA	051 : EXPEDIENTE	1 : Muy Alta	Fisico	1	2	1	1	2	1	2	2	2	2	2	20	
							Financiero S/.	51,502	54,303	68,655	68,655	68,655	68,619	72,268	68,655	68,709	68,692	68,728	69,432
Unidad Ejecutora :	A0000136301178	ELABORACIÓN DE ORDENES DE COMPRA Y SERVICIO EN ATENCIÓN A LOS REQUERIMIENTOS DE LAS DIFERENTES ÁREAS USUARIAS	150130 : SAN BORJA	051 : EXPEDIENTE	1 : Muy Alta	Fisico	400	500	400	500	500	500	500	500	450	500	600	5850	
							Financiero S/.	136,502	136,483	136,538	136,538	87,538	15,502	16,331	15,538	15,592	15,575	15,611	16,314
Unidad Ejecutora :	A0000136301184	REVISIÓN Y ELABORACIÓN DE DOCUMENTOS VINCULADOS A EXPEDIENTES DE CONTRATACION- EJECUCION CONTRACTUAL Y FISCALIZACION POSTERIOR	150130 : SAN BORJA	051 : EXPEDIENTE	1 : Muy Alta	Fisico	2	4	5	4	6	6	5	6	5	6	2	57	
							Financiero S/.	62,252	61,300	61,373	61,373	65,640	61,309	70,253	62,084	61,279	61,262	65,584	69,931
Unidad Ejecutora :	A0000136301190	ELABORACION DE ACTOS Y DISPOSICION Y ADMINISTRACION DE LOS BIENES MUEBLES E INMUEBLES	150130 : SAN BORJA	036 : DOCUMENTO	1 : Muy Alta	Fisico	1	2	1	1	1	1	1	1	2	1	1	14	
							Financiero S/.	46,513	51,585	45,612	44,873	49,140	47,319	62,847	237,312	53,279	44,862	561,913	54,351
Unidad Ejecutora :	A0000136301538	ORGANIZACIÓN Y CONTROL DE LOS PROCESOS DE ALMACENAMIENTO (RECEPCION, CUSTODIA Y DISTRIBUCION DE BIENES A NIVEL INSTITUCIONAL)	150130 : SAN BORJA	036 : DOCUMENTO	1 : Muy Alta	Fisico	1	1	2	2	1	2	1	2	2	1	2	18	
							Financiero S/.	24,873	43,920	71,352	71,352	75,619	23,930	35,550	56,994	23,899	45,795	29,252	47,552
Centro de Costo:		03.05 - OFICINA DE OPERACIONES Y MANTENIMIENTO																	
OEL07 Fortalecer la gestión institucional																			
AEI.07.01 Gestión administrativa y operativa efectiva en la entidad																			
	COD.	Actividad Operativa / Inversiones	Ubigeo	U.M.	Prioridad	Meta	PROGRAMACION												Total Anual
							1	2	3	4	5	6	7	8	9	10	11	12	
Unidad Ejecutora :	A0000136301219	OPERACION Y EJECUCION DEL MANTENIMIENTO A LA INFRAESTRUCTURA Y A EQUIPOS DEL MINISTERIO DE CULTURA	150130 : SAN BORJA	455 : MANTENIMIENTO	1 : Muy Alta	Fisico	3	3	3	3	3	3	3	3	3	3	3	3	36
							Financiero S/.	1,233,363	1,199,421	1,223,958	1,214,700	1,159,348	1,154,658	1,196,335	1,141,658	1,148,708	697,096	570,146	1,555,908
Centro de Costo:		03.06 - MINISTERIO DE CULTURA - ADMINISTRACION GENERAL -																	

Centro de Costo: 03.06 - UNIDAD EJECUTORA DE INVERSIONES

OEL01 Fortalecer la identidad y la apropiación social del patrimonio cultural de la población

AEI.01.04 Servicio de Interpretación del patrimonio cultural accesible e inclusivo en beneficio de la población

COD.	Actividad Operativa / Inversiones	Ubigeo	U.M.	Prioridad	Meta	PROGRAMACION												Total Anual
						1	2	3	4	5	6	7	8	9	10	11	12	
AOI00136302134	CONSERVACIÓN Y LIBERACIÓN - 2133720	130204 : MAGDALENA DE CAO	070 : M3	1 : Muy Alta	Físico	0	0	0	0	225	225	225	225	225	225	225	225	1800
					Financiero S/.	0	0	0	0	77,400	207,400	128,200	77,400	77,400	77,400	77,400	77,400	800,000
AOI00136302907	PROMOCIÓN Y DIFUSIÓN TURÍSTICA - 2133720	150130 : SAN BORJA	060 : INFORME	1 : Muy Alta	Físico	0	0	0	0	1	1	1	1	1	1	1	1	8
					Financiero S/.	0	0	0	0	13,000	13,000	13,000	13,000	13,000	13,000	13,000	13,000	104,000
AOI00136302398	ELABORACIÓN DE EXPEDIENTE TÉCNICO 2189426	150130 : SAN BORJA	105 : RESOLUCIÓN	1 : Muy Alta	Físico	0	0	0	0	0	1	0	1	0	0	0	0	1
					Financiero S/.	0	0	0	0	42,800	0	100,102	0	0	0	0	0	142,902

OEL05 FORTALECER EL EJERCICIO DE LOS DERECHOS COLECTIVOS DE LOS PUEBLOS INDÍGENAS U ORIGINARIOS Y LOS PUEBLOS INDÍGENAS EN SITUACIÓN DE AISLAMIENTO Y CONTACTO INICIAL (PACI)

AEI.05.01 ASISTENCIA TÉCNICA ORIENTADA A LA REVITALIZACIÓN DE LENGUAS INDÍGENAS U ORIGINARIAS PERMANENTE DIRIGIDO A ENTIDADES PÚBLICAS, INSTITUCIONES PRIVADAS Y CIUDADANÍA EN GENERAL

COD.	Actividad Operativa / Inversiones	Ubigeo	U.M.	Prioridad	Meta	PROGRAMACION												Total Anual
						1	2	3	4	5	6	7	8	9	10	11	12	
AOI00136302788	ADECUADA INVESTIGACIÓN CULTURAL 2278404	160801 : PUTUMAYO	060 : INFORME	1 : Muy Alta	Físico	0	0	0	0	0	0	4	4	4	4	0	0	16
					Financiero S/.	0	0	0	0	0	0	13,200	157,366	99,084	13,200	0	0	282,850
AOI00136302789	ADECUADA DIFUSIÓN Y SENSIBILIZACIÓN DE LAS PRÁCTICAS INTERCULTURALES 2278404	160801 : PUTUMAYO	060 : INFORME	1 : Muy Alta	Físico	0	0	0	0	0	1	1	1	1	0	0	0	4
					Financiero S/.	0	0	0	0	0	0	9,000	116,624	26,526	9,000	0	0	161,150

OEL07 Fortalecer la gestión institucional

AEI.07.01 Gestión administrativa y operativa efectiva en la entidad

COD.	Actividad Operativa / Inversiones	Ubigeo	U.M.	Prioridad	Meta	PROGRAMACION												Total Anual
						1	2	3	4	5	6	7	8	9	10	11	12	
AOI00136302158	DIGITALIZACIÓN CON VALOR LEGAL - 2091094	150130 : SAN BORJA	060 : INFORME	1 : Muy Alta	Físico	0	0	0	0	1	1	1	1	1	1	1	1	8
					Financiero S/.	0	0	0	0	114,500	114,500	114,500	114,500	114,500	114,500	114,500	114,500	916,000
AOI00136302935	SUPERVISIÓN 2091094	150130 : SAN BORJA	060 : INFORME	1 : Muy Alta	Físico	0	0	0	0	1	1	1	1	1	1	1	1	8
					Financiero S/.	0	0	0	0	10,500	10,500	10,500	10,500	10,500	10,500	10,500	10,500	84,000
AOI00136302936	SUPERVISIÓN DE OBRA 2133720	130204 : MAGDALENA DE CAO	060 : INFORME	1 : Muy Alta	Físico	0	0	0	0	1	1	1	1	1	1	1	1	8
					Financiero S/.	0	0	0	0	12,000	12,000	12,000	12,000	12,000	12,000	12,000	12,000	96,000
AOI00136303063	SUPERVISIÓN - 2278404	160801 : PUTUMAYO	060 : INFORME	1 : Muy Alta	Físico	0	0	0	0	0	0	1	1	1	1	0	0	4
					Financiero S/.	0	0	0	0	0	0	14,000	14,000	14,000	14,000	0	0	56,000
AOI00136303095	ADQUISICIÓN DE EQUIPO - 2652770	150130 : SAN BORJA	112 : UNIDAD	1 : Muy Alta	Físico	0	0	0	0	0	16	0	0	0	0	0	0	16
					Financiero S/.	0	0	0	0	0	0	1,491,860	0	0	0	0	0	1,491,860

Unidad Ejecutora : 001363: MINISTERIO DE CULTURA - ADMINISTRACIÓN GENERAL -

Centro de Costo: 04.01 - OFICINA GENERAL DE RECURSOS HUMANOS

OEL07 Fortalecer la gestión institucional

AEI.07.01 Gestión administrativa y operativa efectiva en la entidad

COD.	Actividad Operativa / Inversiones	Ubigeo	U.M.	Prioridad	Meta	PROGRAMACION												Total Anual
						1	2	3	4	5	6	7	8	9	10	11	12	
AOI00136301856	ELABORACIÓN DE LAS PLANILLAS DE PAGO DE PENSIONISTAS BAJO EL D.L. 20530 Y PENSIONES DE GRACIA N° 27747	150130 : SAN BORJA	036 : DOCUMENTO	1 : Muy Alta	Físico	2	2	2	2	2	2	2	2	2	2	2	2	24
					Financiero S/.	566,218	448,685	446,552	452,614	446,552	566,220	470,018	452,614	446,552	446,552	446,552	572,288	5,761,417
AOI00136302031	GESTIÓN DE RELACIONES HUMANAS Y SOCIALES	150130 : SAN BORJA	363 : ACTIVIDAD EFECTUADA	1 : Muy Alta	Físico	5	5	11	9	9	14	9	9	10	7	7	15	110
					Financiero S/.	99,016	291,555	214,223	102,895	138,495	434,446	87,895	137,895	87,895	87,895	92,895	339,443	2,114,548
AOI00136302032	PLANIFICACIÓN DE POLÍTICAS DE RECURSOS HUMANOS Y ORGANIZACIÓN	150130 : SAN BORJA	363 : ACTIVIDAD EFECTUADA	1 : Muy Alta	Físico	0	0	1	0	0	5	0	1	0	0	0	5	12
					Financiero S/.	40,000	40,000	40,000	40,000	40,000	40,000	40,000	40,000	40,000	40,000	0	0	400,000
AOI00136302033	GESTIÓN DE LA COMPENSACIÓN	150130 : SAN BORJA	036 : DOCUMENTO	1 : Muy Alta	Físico	8	8	8	8	8	8	8	8	8	8	8	8	96
					Financiero S/.	481,542	480,636	480,342	522,254	480,342	480,342	511,503	859,027	480,342	480,342	480,342	890,517	6,627,530
AOI00136302989	GESTIÓN DE RENDIMIENTO Y CAPACITACIÓN	150130 : SAN BORJA	363 : ACTIVIDAD EFECTUADA	1 : Muy Alta	Físico	0	0	0	3	2	3	3	4	3	4	3	3	28
					Financiero S/.	0	0	0	18,750	18,750	18,750	18,750	18,750	18,750	18,750	18,750	0	150,000
AOI00136302990	GESTIÓN DEL EMPLEO	150130 : SAN BORJA	036 : DOCUMENTO	1 : Muy Alta	Físico	0	0	3	0	0	4	0	0	3	0	0	4	14
					Financiero S/.	0	0	0	10,000	0	0	0	0	0	0	0	0	10,000
AOI00136303305	GESTIÓN DE LA COMPENSACIÓN (REAJUSTE DE PLANILLA)	150130 : SAN BORJA	036 : DOCUMENTO	1 : Muy Alta	Físico	1	1	1	1	1	1	1	1	1	1	1	1	12
					Financiero S/.	31,263	31,263	31,263	31,263	31,263	31,263	31,263	31,263	31,263	31,263	31,263	31,274	375,167
AOI00136303307	BONO EXTRAORDINARIO DE NEGOCIACIÓN COLECTIVA DESCENTRALIZADA	150130 : SAN BORJA	036 : DOCUMENTO	1 : Muy Alta	Físico	0	0	0	0	0	1	0	0	0	0	0	0	1
					Financiero S/.	0	0	0	0	0	1,169,259	0	0	0	0	0	0	1,169,259

Unidad Ejecutora : 001363: MINISTERIO DE CULTURA - ADMINISTRACIÓN GENERAL -

Centro de Costo: 05.01 - OFICINA GENERAL DE ESTADÍSTICA Y TECNOLOGÍAS DE LA INFORMACIÓN Y COMUNICACIONES

OEL07 Fortalecer la gestión institucional

AEI.07.05 Gobierno electrónico implementada en los procesos y servicios de la entidad

COD.	Actividad Operativa / Inversiones	Ubigeo	U.M.	Prioridad	Meta	PROGRAMACION												Total Anual
						1	2	3	4	5	6	7	8	9	10	11	12	
AOI00136301156	GESTIÓN DE PROYECTOS Y ACTIVIDADES DE LA OFICINA GENERAL DE ESTADÍSTICA Y TECNOLOGÍAS DE LA INFORMACIÓN Y COMUNICACIONES	150130 : SAN BORJA	060 : INFORME	1 : Muy Alta	Físico	2	2	2	2	2	3	2	2	2	2	2	3	26
					Financiero S/.	5,193	38,872	38,872	38,872	36,972	38,872	37,572	38,872	19,972	14,722	16,293	24,561	349,645
AOI00136301157	GESTIÓN DE LA SEGURIDAD DE LA INFORMACIÓN	150130 : SAN BORJA	060 : INFORME	1 : Muy Alta	Físico	0	0	1	0	0	1	0	1	0	0	1	2	6
					Financiero S/.	6,828	14,828	39,828	14,828	14,828	14,828	15,428	14,828	6,828	6,828	6,364	7,003	163,247

Unidad Ejecutora : 001363: MINISTERIO DE CULTURA - ADMINISTRACIÓN GENERAL -

Centro de Costo: 05.02 - OFICINA DE ESTADÍSTICA

OEL07 Fortalecer la gestión institucional

AEI.07.05 Gobierno electrónico implementada en los procesos y servicios de la entidad

COD.	Actividad Operativa / Inversiones	Ubigeo	U.M.	Prioridad	Meta	PROGRAMACION												Total Anual
						1	2	3	4	5	6	7	8	9	10	11	12	
AOI00136301181	GESTIÓN DE PROYECTOS Y ACTIVIDADES DE LA OFICINA DE ESTADÍSTICA	150130 : SAN BORJA	060 : INFORME	1 : Muy Alta	Físico	1	1	2	1	1	2	1	1	2	1	1	2	16
					Financiero S/.	7,918	7,918	7,918	9,398	7,918	7,918	7,264	7,264	7,264	7,264	7,264	8,164	93,476
AOI00136301182	MANTENIMIENTO DE SISTEMAS ESTADÍSTICOS Y GEOGRÁFICOS	150130 : SAN BORJA	248 : REPORTE	1 : Muy Alta	Físico	3	3	3	3	3	3	3	3	3	3	3	3	36
					Financiero S/.	7,373	10,873	10,873	10,873	7,373	7,373	6,764	6,764	6,764	6,764	6,764	7,364	95,923
AOI00136301187	IMPLEMENTACIÓN DE SOLUCIONES ESTADÍSTICAS DE CARA AL CIUDADANO	150130 : SAN BORJA	096 : PROYECTO	1 : Muy Alta	Físico	0	0	1	0	0	1	0	1	0	1	0	1	4
					Financiero S/.	4,648	4,648	4,648	4,527	4,264	14,264	4,264	4,264	4,264	4,264	4,264	4,864	63,185
AOI00136301191	IMPLEMENTACIÓN DE SOLUCIONES ESTADÍSTICAS DE GESTIÓN INTERNA	150130 : SAN BORJA	096 : PROYECTO	1 : Muy Alta	Físico	0	0	1	0	0	1	0	1	0	1	0	1	4
					Financiero S/.	4,648	12,448	12,448	12,327	12,064	12,064	9,764	4,264	4,264	4,264	4,264	4,564	97,385

Unidad Ejecutora : 001363: MINISTERIO DE CULTURA - ADMINISTRACIÓN GENERAL -

Centro de Costo: 05.03 - OFICINA DE DESARROLLO TECNOLÓGICO

OEL07 Fortalecer la gestión institucional

AEI.07.05 Gobierno electrónico implementada en los procesos y servicios de la entidad

COD.	Actividad Operativa / Inversiones	Ubigeo	U.M.	Prioridad	Meta	PROGRAMACION												Total Anual
						1	2	3	4	5	6	7	8	9	10	11	12	
AOI0136301203	GESTIÓN DE PROYECTOS Y ACTIVIDADES DE LA OFICINA DE DESARROLLO TECNOLÓGICO	150130 : SAN BORJA	060 : INFORME	1 : Muy Alta	Físico Financiero S/.	1 10,619	1 14,619	1 15,259	1 9,699	1 14,259	1 33,499	1 15,559	1 9,699	1 15,259	1 15,259	1 15,259	1 63,999	12 232,989
AOI0136301204	IMPLEMENTACION DE SISTEMAS DE GESTION INTERNA	150130 : SAN BORJA	060 : INFORME	1 : Muy Alta	Físico Financiero S/.	1 14,746	1 14,746	1 14,746	1 13,528	1 13,528	1 13,528	1 13,528	1 13,528	1 13,528	1 13,528	1 13,528	1 13,528	16 166,593
AOI0136301206	MANTENIMIENTO DE LOS SISTEMAS Y SITIOS WEB	150130 : SAN BORJA	455 : MANTENIMIENTO	1 : Muy Alta	Físico Financiero S/.	80 7,918	80 7,918	80 7,918	80 7,264	80 7,264	80 4,364	80 7,264	80 7,264	80 7,264	80 7,264	80 7,264	80 7,264	960 126,232
AOI0136301207	IMPLEMENTACION DE SISTEMAS DE CARA AL CIUDADANO	150130 : SAN BORJA	060 : INFORME	1 : Muy Alta	Físico Financiero S/.	1 28,115	1 28,115	1 28,115	1 28,115	1 27,201	1 25,793	1 25,793	1 25,793	1 25,793	1 25,793	1 25,793	1 30,593	12 325,012
AOI0136301208	IMPLEMENTACION DE SISTEMAS DE INNOVACION TECNOLÓGICA	150130 : SAN BORJA	060 : INFORME	1 : Muy Alta	Físico Financiero S/.	1 16,669	1 16,669	1 16,669	1 15,293	1 15,293	1 15,293	1 15,893	1 15,293	1 15,293	1 15,293	1 15,293	1 15,593	18 188,540
AOI0136302992	IMPLEMENTACION DE SISTEMAS DE PATRIMONIO CULTURAL DE LA NACION	150130 : SAN BORJA	060 : INFORME	1 : Muy Alta	Físico Financiero S/.	1 14,201	1 14,201	1 14,201	1 14,201	1 14,201	1 14,201	1 13,028	1 13,028	1 13,028	1 13,028	1 13,028	1 13,928	16 164,276
AOI0136302993	IMPLEMENTACION DE SISTEMAS DE PATRIMONIO CULTURAL DE LA NACION - TICKETING	150130 : SAN BORJA	060 : INFORME	1 : Muy Alta	Físico Financiero S/.	1 0	1 50,000	1 0	1 0	1 0	1 0	1 0	1 0	1 0	1 0	1 0	1 0	1 50,000

	AOI00136301217	MANTENIMIENTO DE LA INFRAESTRUCTURA TECNOLÓGICA	150130 : SAN BORJA	248 : REPORTE	1 : Muy Alta	Físico	24	24	24	24	24	24	24	24	24	24	24	288	
						Financiero S/.	88,471	151,151	178,071	185,231	509,151	371,674	652,024	481,546	246,471	309,051	282,574	3,848,102	
	AOI00136301218	CAPACITACION EN TEMAS DE INFORMATICA	150130 : SAN BORJA	227 : CAPACITACION	1 : Muy Alta	Físico	1	1	1	1	1	1	1	1	1	1	1	12	
						Financiero S/.	4,264	4,264	4,264	4,264	4,264	4,264	4,564	4,264	4,264	4,264	4,564	51,770	
	AOI00136302995	MANTENIMIENTO DE LA INFRAESTRUCTURA TECNOLÓGICA - TICKETING	150130 : SAN BORJA	248 : REPORTE	1 : Muy Alta	Físico	0	0	0	1	0	0	1	0	0	1	0	4	
						Financiero S/.	0	14,000	14,000	14,000	14,000	14,000	14,000	2,000	0	0	0	100,000	
Unidad Ejecutora :	001363: MINISTERIO DE CULTURA - ADMINISTRACION GENERAL -																		
Centro de Costo:	06.01 - OFICINA GENERAL DE ASESORIA JURIDICA																		
OEL07 Fortalecer la gestión institucional																			
AEL07.01 Gestión administrativa y operativa efectiva en la entidad																			
	COD.	Actividad Operativa / Inversiones	Ubigeo	U.M.	Prioridad	Meta	PROGRAMACION												Total Anual
							1	2	3	4	5	6	7	8	9	10	11	12	
	AOI00136301155	ELABORACIÓN DE PROYECTOS DE RESOLUCIONES A SER EXPEDIDAS POR ALTA DIRECCIÓN DEL MINISTERIO DE CULTURA	150130 : SAN BORJA	036 : DOCUMENTO	1 : Muy Alta	Físico	100	100	100	100	100	100	100	100	100	100	100	1200	
						Financiero S/.	52,848	54,809	54,809	54,809	54,809	54,809	56,209	54,809	54,809	54,809	54,809	56,175	
	AOI00136301291	EMISION DE OPINIONES LEGALES EN EL MARCO DE LAS FUNCIONES DE LA OFICINA GENERAL DE ASESORIA JURIDICA	150130 : SAN BORJA	036 : DOCUMENTO	1 : Muy Alta	Físico	75	75	75	75	75	75	75	75	75	75	75	900	
						Financiero S/.	96,320	93,309	93,309	93,309	93,309	93,309	61,209	52,809	52,809	52,809	54,175	889,489	
	AOI00136301292	EVALUACIÓN DE CONVENIOS Y CONTRATOS QUE CELEBRA ALTA DIRECCIÓN DEL MINISTERIO DE CULTURA	150130 : SAN BORJA	036 : DOCUMENTO	1 : Muy Alta	Físico	8	8	8	8	8	8	8	8	8	8	8	96	
						Financiero S/.	35,152	35,114	35,114	35,114	35,114	35,114	36,514	35,114	35,114	35,114	35,509	423,202	
Unidad Ejecutora :	001363: MINISTERIO DE CULTURA - ADMINISTRACION GENERAL -																		
Centro de Costo:	07.01 - OFICINA GENERAL DE PLANEAMIENTO Y PRESUPUESTO																		
OEL07 Fortalecer la gestión institucional																			
AEL07.01 Gestión administrativa y operativa efectiva en la entidad																			
	COD.	Actividad Operativa / Inversiones	Ubigeo	U.M.	Prioridad	Meta	PROGRAMACION												Total Anual
							1	2	3	4	5	6	7	8	9	10	11	12	
	AOI00136301508	CONDUCCIÓN DE LOS PROCESOS DE PLANEAMIENTO, PRESUPUESTO, INVERSIONES, ORGANIZACIÓN, COOPERACIÓN INTERNACIONAL DEL MINISTERIO DE CULTURA.	150130 : SAN BORJA	001 : ACCION	1 : Muy Alta	Físico	1	1	1	1	1	1	1	1	1	1	1	12	
						Financiero S/.	57,016	57,016	71,016	71,016	71,016	71,016	72,623	71,016	71,016	71,016	68,516	342,792	
	AOI00136303333	FOMENTO DE LAS INDUSTRIAS CULTURALES Y ARTES	150130 : SAN BORJA	001 : ACCION	1 : Muy Alta	Físico	0	0	0	0	0	0	0	0	0	0	0	1	
						Financiero S/.	0	0	0	0	0	0	0	0	0	0	0	9,370,000	
	AOI00136303334	FORTALECIMIENTO DE LA GESTIÓN INSTITUCIONAL	150130 : SAN BORJA	001 : ACCION	1 : Muy Alta	Físico	0	0	0	0	0	0	0	0	0	0	0	1	
						Financiero S/.	0	0	0	0	0	0	0	0	0	0	0	7,135,755	
	AOI00136303335	IMPLEMENTACIÓN DEL ENFOQUE INTERCULTURAL	150130 : SAN BORJA	001 : ACCION	1 : Muy Alta	Físico	0	0	0	0	0	0	0	0	0	0	0	1	
						Financiero S/.	0	0	0	0	0	0	0	0	0	0	0	2,677,360	
	AOI00136303336	GESTIÓN PARA EL APOYO AL DESARROLLO DE ACTIVIDADES CULTURALES	150130 : SAN BORJA	001 : ACCION	1 : Muy Alta	Físico	0	0	0	0	0	0	0	0	0	0	0	1	
						Financiero S/.	0	0	0	0	0	0	0	0	0	0	0	747,381	
	AOI00136303337	COORDINACIÓN DE PROGRAMAS INTEGRALES E INTERSECTORIALES	150130 : SAN BORJA	001 : ACCION	1 : Muy Alta	Físico	0	0	0	0	0	0	0	0	0	0	0	1	
						Financiero S/.	0	0	0	0	0	0	0	0	0	0	0	9,550,372	
	AOI00136303338	SEGUIMIENTO DEL SISTEMA DE INFORMATIVA Y COMUNICACIONES	150130 : SAN BORJA	001 : ACCION	1 : Muy Alta	Físico	0	0	0	0	0	0	0	0	0	0	0	1	
						Financiero S/.	0	0	0	0	0	0	0	0	0	0	0	10,648,817	
	AOI00136303339	GESTIÓN CULTURAL	150130 : SAN BORJA	001 : ACCION	1 : Muy Alta	Físico	0	0	0	0	0	0	0	0	0	0	0	1	
						Financiero S/.	0	0	0	0	0	0	0	0	0	0	0	6,046,887	
	AOI00136303340	TRANSFERENCIA DE RECURSOS PARA LA EJECUCIÓN DE PROYECTOS DE INVERSIÓN	150130 : SAN BORJA	001 : ACCION	1 : Muy Alta	Físico	0	0	0	0	0	0	0	0	0	0	0	1	
						Financiero S/.	0	0	0	0	0	0	0	0	0	0	0	1,800,000	
Unidad Ejecutora :	001363: MINISTERIO DE CULTURA - ADMINISTRACION GENERAL -																		
Centro de Costo:	07.02 - OFICINA DE PRESUPUESTO																		
OEL07 Fortalecer la gestión institucional																			
AEL07.01 Gestión administrativa y operativa efectiva en la entidad																			
	COD.	Actividad Operativa / Inversiones	Ubigeo	U.M.	Prioridad	Meta	PROGRAMACION												Total Anual
							1	2	3	4	5	6	7	8	9	10	11	12	
	AOI00136301584	PROGRAMACIÓN, FORMULACIÓN, SEGUIMIENTO, EVALUACIÓN Y CONCILIACIÓN DEL PRESUPUESTO DEL MINISTERIO DE CULTURA	150130 : SAN BORJA	036 : DOCUMENTO	1 : Muy Alta	Físico	4	5	5	4	4	6	4	5	5	5	4	6	
						Financiero S/.	76,467	76,467	76,467	76,467	76,467	76,467	75,667	76,467	76,467	76,467	38,467	39,667	
Unidad Ejecutora :	001363: MINISTERIO DE CULTURA - ADMINISTRACION GENERAL -																		
Centro de Costo:	07.03 - OFICINA DE INVERSIONES																		
OEL07 Fortalecer la gestión institucional																			
AEL07.01 Gestión administrativa y operativa efectiva en la entidad																			
	COD.	Actividad Operativa / Inversiones	Ubigeo	U.M.	Prioridad	Meta	PROGRAMACION												Total Anual
							1	2	3	4	5	6	7	8	9	10	11	12	
	AOI00136301550	ELABORACIÓN, SEGUIMIENTO, EVALUACIÓN Y DESARROLLO DE INSTRUMENTOS Y/O MECANISMOS DE LA FASE DE PROGRAMACIÓN MULTIANUAL DE INVERSIONES DEL SECTOR CULTURA	150130 : SAN BORJA	036 : DOCUMENTO	1 : Muy Alta	Físico	3	3	2	4	2	3	6	3	4	4	3	4	
						Financiero S/.	76,264	76,264	76,264	76,264	76,264	76,264	73,264	76,264	76,264	76,264	51,264	51,264	
Unidad Ejecutora :	001363: MINISTERIO DE CULTURA - ADMINISTRACION GENERAL -																		
Centro de Costo:	07.04 - OFICINA DE ORGANIZACIÓN Y MODERNIZACIÓN																		
OEL07 Fortalecer la gestión institucional																			
AEL07.03 Gestión por procesos implementados en la entidad																			
	COD.	Actividad Operativa / Inversiones	Ubigeo	U.M.	Prioridad	Meta	PROGRAMACION												Total Anual
							1	2	3	4	5	6	7	8	9	10	11	12	
	AOI00136301571	ELABORACIÓN Y/O ACTUALIZACIÓN DE DOCUMENTOS DE GESTIÓN	150130 : SAN BORJA	060 : INFORME	1 : Muy Alta	Físico	4	2	4	2	2	4	3	3	2	2	3	5	
						Financiero S/.	8,481	20,981	20,981	20,981	20,981	20,981	21,581	20,981	20,981	20,981	8,481	9,081	
	AOI00136301574	GESTIÓN DE LA MODERNIZACIÓN	150130 : SAN BORJA	036 : DOCUMENTO	1 : Muy Alta	Físico	5	2	0	1	0	0	3	1	2	3	0	2	
						Financiero S/.	9,323	23,323	22,209	23,323	23,323	23,323	22,650	23,323	23,323	23,323	9,323	9,623	
Unidad Ejecutora :	001363: MINISTERIO DE CULTURA - ADMINISTRACION GENERAL -																		
Centro de Costo:	07.05 - OFICINA DE COOPERACIÓN INTERNACIONAL																		
OEL07 Fortalecer la gestión institucional																			
AEL07.01 Gestión administrativa y operativa efectiva en la entidad																			
	COD.	Actividad Operativa / Inversiones	Ubigeo	U.M.	Prioridad	Meta	PROGRAMACION												Total Anual
							1	2	3	4	5	6	7	8	9	10	11	12	
	AOI00136301541	POSICIONAMIENTO DE LA POLÍTICA NACIONAL DE CULTURA AL 2030 EN FOROS Y OTRAS INSTANCIAS Y MECANISMOS INTERNACIONALES DE INTERÉS DEL SECTOR	150130 : SAN BORJA	036 : DOCUMENTO	1 : Muy Alta	Físico	34	33	32	33	33	33	37	33	32	35	33	32	
						Financiero S/.	23,916	23,916	23,916	23,916	23,916	23,916	23,916	23,916	23,916	23,916	12,666	12,666	
	AOI00136301546	GESTIÓN EN MATERIA DE COLABORACIÓN INTERNACIONAL	150130 : SAN BORJA	036 : DOCUMENTO	1 : Muy Alta	Físico	0	0	0	0	0	0	1	0	0	0	0	1	
						Financiero S/.	8,166	8,166	8,166	8,166	8,166	8,166	8,166	8,166	8,166	3,666	3,666	88,992	
	AOI00136302861	GESTIÓN PARA LA COOPERACIÓN INTERNACIONAL DEL SECTOR	150130 : SAN BORJA	036 : DOCUMENTO	1 : Muy Alta	Físico	0	1	3	1	1	3	3	3	3	3	4	5	
						Financiero S/.	23,916	23,916	23,916	23,916	23,916	23,916	23,916	23,916	23,916	12,666	12,666	264,492	
Unidad Ejecutora :	001363: MINISTERIO DE CULTURA - ADMINISTRACION GENERAL -																		
Centro de Costo:	07.06 - OFICINA DE PLANEAMIENTO																		
OEL07 Fortalecer la gestión institucional																			
AEL07.01 Gestión administrativa y operativa efectiva en la entidad																			
	COD.	Actividad Operativa / Inversiones	Ubigeo	U.M.	Prioridad	Meta	PROGRAMACION												Total Anual
							1	2	3	4	5	6	7	8	9	10	11	12	
	AOI00136301592	ELABORACIÓN, SEGUIMIENTO, EVALUACIÓN Y MODIFICACIÓN DEL PLANES OPERATIVOS Y ESTRATÉGICOS	150130 : SAN BORJA	036 : DOCUMENTO	1 : Muy Alta	Físico	0	0	2	2	2	0	4	1	2	0	1	1	
						Financiero S/.	53,000	59,000	59,000	59,000	59,000	59,000	59,000	62,000	62,000	38,000	38,000	666,000	
	AOI00136301593	ELABORACIÓN, SEGUIMIENTO Y EVALUACIÓN POLÍTICAS NACIONALES	150130 : SAN BORJA	036 : DOCUMENTO	1 : Muy Alta	Físico	0	0	0	0	0	11	0	3	0	0	0	0	
						Financiero S/.	2,685	2,685	2,685	2,685	2,685	2,685	2,685	2,685	0	0	0	14,480	
Unidad Ejecutora :	001363: MINISTERIO DE CULTURA - ADMINISTRACION GENERAL -																		
Centro de Costo:	08.01 - DIRECCIÓN GENERAL DE PATRIMONIO CULTURAL																		
OEL02 Optimizar la gestión integral del Patrimonio Cultural en beneficio de la Población																			
AEL02.01 Declaratoria del patrimonio cultural de la nación permanente en beneficio de la población																			
	COD.	Actividad Operativa / Inversiones	Ubigeo	U.M.	Prioridad	Meta	PROGRAMACION												Total Anual
							1	2	3	4	5	6	7	8	9	10	11	12	
	AOI00136302648	IMPLEMENTACIÓN DE REGISTRO INTEGRADO PARA LA GESTIÓN DEL PATRIMONIO CULTURAL NACIONAL EN EL PERÚ	150130 : SAN BORJA	460 : FICHA TECNICA	1 : Muy Alta	Físico	40	40	40	40	40	40	40	40	40	40	40	480	
						Financiero S/.	0	0	6,500	6,500	29,000	6,500	6,500	6,500	6,000	3,000	3,000	3,000	
OEL02.02 Fortalecimiento de capacidades sobre el patrimonio cultural permanente a los actores involucrados																			
	COD.	Actividad Operativa / Inversiones	Ubigeo	U.M.	Prioridad	Meta	PROGRAMACION												Total Anual
							1	2	3	4	5	6	7	8	9	10	11	12	
	AOI00136303072	IMPLEMENTACIÓN DE LA ESTRATEGIA DE ESCUELAS TALLER DEL MINISTERIO DE CULTURA	150130 : SAN BORJA	530 : BIEN	1 : Muy Alta	Físico	0	0	0	0	0	0	0	0	0	1	0	0	
						Financiero S/.	0	5,500	5,500	5,500	5,500	5,500	5,500	5,500	5,500	6,625	0	0	

OEL02 Optimizar la gestión integral del Patrimonio Cultural en beneficio de la Población																			
AEI.02.03 Bienes del Patrimonio Cultural de la Nación protegidos en beneficio de la población																			
	COD.	Actividad Operativa / Inversiones	Ubigeo	U.M.	Prioridad	Meta	PROGRAMACION												Total Anual
							1	2	3	4	5	6	7	8	9	10	11	12	
	AOI00136302649	IMPLEMENTACIÓN DE ESTRATEGIA REVITALIZACIÓN URBANA	150130 : SAN BORJA	530 : BIEN	1 : Muy Alta	Físico	0	0	0	0	0	0	1	1	1	1	1	1	
						Financiero S/.	3,500	3,500	3,500	3,500	3,500	3,500	3,500	3,500	3,500	3,500	3,500	3,500	
	AOI00136302909	CONSERVACIÓN Y FOMENTO DEL PATRIMONIO CULTURAL	150130 : SAN BORJA	610 : DOCUMENTO TECNICO	1 : Muy Alta	Físico	0	0	0	1	1	0	1	0	0	0	1	0	
						Financiero S/.	6,754	12,481	12,374	28,324	12,374	16,374	20,674	16,374	12,374	16,021	12,374	8,475	
																		174,969	
OEL07 Fortalecer la gestión institucional																			
AEI.07.01 Gestión administrativa y operativa efectiva en la entidad																			
	COD.	Actividad Operativa / Inversiones	Ubigeo	U.M.	Prioridad	Meta	PROGRAMACION												Total Anual
							1	2	3	4	5	6	7	8	9	10	11	12	
	AOI00136302647	GESTIÓN Y SUPERVISIÓN DEL PATRIMONIO CULTURAL EN EL ÁMBITO DE SUS COMPETENCIAS.	150130 : SAN BORJA	001 : ACCION	1 : Muy Alta	Físico	2	2	2	2	2	2	2	2	2	2	2	2	
						Financiero S/.	118,685	70,754	64,056	2,065,064	63,496	63,496	67,151	66,978	64,596	52,775	56,791	49,865	
	AOI00136303073	SUPERVISIÓN DE DELEGADOS AD HOC EN LA ESPECIALIDAD DE ARQUITECTURA	150130 : SAN BORJA	001 : ACCION	1 : Muy Alta	Físico	1	1	1	1	1	1	1	1	1	1	1	1	
						Financiero S/.	11,350	11,350	11,350	11,350	11,350	11,350	11,350	11,350	11,350	11,350	11,350	12,850	
																		137,700	
Unidad Ejecutora :	001363: MINISTERIO DE CULTURA - ADMINISTRACION GENERAL -																		
Centro de Costo:	08.02 - DIRECCIÓN DE PATRIMONIO HISTÓRICO INMUEBLE																		
OEL01 Fortalecer la identidad y la apropiación social del patrimonio cultural de la población																			
AEI.01.02 Fortalecimiento de capacidades sobre el patrimonio cultural permanente a agentes culturales																			
	COD.	Actividad Operativa / Inversiones	Ubigeo	U.M.	Prioridad	Meta	PROGRAMACION												Total Anual
							1	2	3	4	5	6	7	8	9	10	11	12	
	AOI00136303076	FORTALECIMIENTO DE CAPACIDADES PARA LA PROTECCION DEL PATRIMONIO HISTORICO INMUEBLE	150130 : SAN BORJA	259 : PERSONA INFORMADA	1 : Muy Alta	Físico	5	5	5	25	25	25	25	25	25	25	25	5	
						Financiero S/.	74,953	74,953	74,953	74,953	74,953	74,953	74,953	74,953	74,953	74,953	74,953	899,436	
OEL02 Optimizar la gestión integral del Patrimonio Cultural en beneficio de la Población																			
AEI.02.03 Bienes del Patrimonio Cultural de la Nación protegidos en beneficio de la población																			
	COD.	Actividad Operativa / Inversiones	Ubigeo	U.M.	Prioridad	Meta	PROGRAMACION												Total Anual
							1	2	3	4	5	6	7	8	9	10	11	12	
	AOI00136302668	EVALUACION DE INTERVENCIONES EN PATRIMONIO HISTORICO CON FINES DE CONSERVACION	150130 : SAN BORJA	051 : EXPEDIENTE	1 : Muy Alta	Físico	48	76	96	96	96	96	96	96	96	96	96	96	
						Financiero S/.	74,953	74,953	74,953	74,953	74,953	74,953	74,953	74,953	74,953	74,953	74,953	899,436	
OEL07 Fortalecer la gestión institucional																			
AEI.07.01 Gestión administrativa y operativa efectiva en la entidad																			
	COD.	Actividad Operativa / Inversiones	Ubigeo	U.M.	Prioridad	Meta	PROGRAMACION												Total Anual
							1	2	3	4	5	6	7	8	9	10	11	12	
	AOI00136302665	GESTIÓN DEL PATRIMONIO CULTURAL EN EL ÁMBITO DE SUS COMPETENCIAS.	150130 : SAN BORJA	001 : ACCION	1 : Muy Alta	Físico	6	6	7	6	6	7	6	6	7	6	6	7	
						Financiero S/.	72,750	74,150	96,150	73,750	79,650	57,750	64,782	53,250	53,250	53,250	53,250	64,782	
Unidad Ejecutora :	001363: MINISTERIO DE CULTURA - ADMINISTRACION GENERAL -																		
Centro de Costo:	08.03 - DIRECCIÓN DE PATRIMONIO INMATERIAL																		
OEL02 Optimizar la gestión integral del Patrimonio Cultural en beneficio de la Población																			
AEI.02.01 Declaratoria del patrimonio cultural de la nación permanente en beneficio de la población																			
	COD.	Actividad Operativa / Inversiones	Ubigeo	U.M.	Prioridad	Meta	PROGRAMACION												Total Anual
							1	2	3	4	5	6	7	8	9	10	11	12	
	AOI00136302349	IMPLEMENTACIÓN DE REGISTRO INTEGRADO PARA LA GESTIÓN DEL PATRIMONIO CULTURAL NACIONAL EN EL PERÚ	150130 : SAN BORJA	530 : BIEN	1 : Muy Alta	Físico	1	2	2	1	2	2	1	2	2	1	2	2	
						Financiero S/.	900	960	10,000	10,000	10,000	10,000	10,000	10,000	10,000	10,000	9,100	5,040	
																		96,000	
OEL02 Optimizar la gestión integral del Patrimonio Cultural en beneficio de la Población																			
AEI.02.02 Fortalecimiento de capacidades sobre el patrimonio cultural permanente a los actores involucrados																			
	COD.	Actividad Operativa / Inversiones	Ubigeo	U.M.	Prioridad	Meta	PROGRAMACION												Total Anual
							1	2	3	4	5	6	7	8	9	10	11	12	
	AOI00136302347	SALVAGUARDIA Y FOMENTO DEL PATRIMONIO CULTURAL	150130 : SAN BORJA	530 : BIEN	1 : Muy Alta	Físico	2	2	2	2	2	2	2	2	2	2	2	2	
						Financiero S/.	43,102	43,654	45,034	50,216	52,344	52,034	52,034	48,034	48,034	49,034	49,879	55,207	
																		588,604	
OEL07 Fortalecer la gestión institucional																			
AEI.07.01 Gestión administrativa y operativa efectiva en la entidad																			
	COD.	Actividad Operativa / Inversiones	Ubigeo	U.M.	Prioridad	Meta	PROGRAMACION												Total Anual
							1	2	3	4	5	6	7	8	9	10	11	12	
	AOI00136301330	GESTIÓN Y SUPERVISIÓN DEL PATRIMONIO CULTURAL EN EL ÁMBITO DE SUS COMPETENCIAS.	150130 : SAN BORJA	060 : INFORME	1 : Muy Alta	Físico	0	0	1	0	0	1	0	0	1	0	0	1	
						Financiero S/.	50,146	63,478	58,371	62,034	57,034	57,034	57,034	56,034	57,034	53,034	54,044	47,330	
Unidad Ejecutora :	001363: MINISTERIO DE CULTURA - ADMINISTRACION GENERAL -																		
Centro de Costo:	08.04 - DIRECCIÓN DE SITIOS DEL PATRIMONIO MUNDIAL																		
OEL02 Optimizar la gestión integral del Patrimonio Cultural en beneficio de la Población																			
AEI.02.03 Bienes del Patrimonio Cultural de la Nación protegidos en beneficio de la población																			
	COD.	Actividad Operativa / Inversiones	Ubigeo	U.M.	Prioridad	Meta	PROGRAMACION												Total Anual
							1	2	3	4	5	6	7	8	9	10	11	12	
	AOI00136302657	IMPLEMENTACION DE ACCIONES EN EL MARCO DE LA CONVENCIÓN PARA LA PROTECCIÓN DEL PATRIMONIO MUNDIAL, CULTURAL Y NATURAL (UNESCO, 1972)	150130 : SAN BORJA	530 : BIEN	1 : Muy Alta	Físico	0	0	0	0	0	0	0	0	0	0	0	11	
						Financiero S/.	11,962	11,962	11,962	11,962	11,962	11,962	12,562	11,962	11,962	11,962	11,962	12,562	
																		144,744	
OEL07 Fortalecer la gestión institucional																			
AEI.07.01 Gestión administrativa y operativa efectiva en la entidad																			
	COD.	Actividad Operativa / Inversiones	Ubigeo	U.M.	Prioridad	Meta	PROGRAMACION												Total Anual
							1	2	3	4	5	6	7	8	9	10	11	12	
	AOI00136301620	GESTIÓN Y SUPERVISIÓN DEL PATRIMONIO CULTURAL EN EL ÁMBITO DE SUS COMPETENCIAS.	150130 : SAN BORJA	060 : INFORME	1 : Muy Alta	Físico	0	0	0	1	0	1	0	0	0	1	0	1	
						Financiero S/.	44,761	52,261	52,161	47,661	48,161	38,161	43,261	38,161	37,661	37,661	37,661	39,261	
Unidad Ejecutora :	001363: MINISTERIO DE CULTURA - ADMINISTRACION GENERAL -																		
Centro de Costo:	08.05 - DIRECCIÓN DE PAISAJE CULTURAL																		
OEL02 Optimizar la gestión integral del Patrimonio Cultural en beneficio de la Población																			
AEI.02.01 Declaratoria del patrimonio cultural de la nación permanente en beneficio de la población																			
	COD.	Actividad Operativa / Inversiones	Ubigeo	U.M.	Prioridad	Meta	PROGRAMACION												Total Anual
							1	2	3	4	5	6	7	8	9	10	11	12	
	AOI00136302658	ELABORACION DE EXPEDIENTE TÉCNICO PARA LA DECLARATORIA DE PAISAJES CULTURALES COMO PATRIMONIO CULTURAL DE LA NACION	150130 : SAN BORJA	530 : BIEN	1 : Muy Alta	Físico	0	0	0	0	0	0	0	0	0	0	0	1	
						Financiero S/.	26,243	22,243	18,243	18,243	18,243	18,243	19,143	18,243	18,243	18,243	18,243	19,143	
																		232,711	
OEL02 Optimizar la gestión integral del Patrimonio Cultural en beneficio de la Población																			
AEI.02.03 Bienes del Patrimonio Cultural de la Nación protegidos en beneficio de la población																			
	COD.	Actividad Operativa / Inversiones	Ubigeo	U.M.	Prioridad	Meta	PROGRAMACION												Total Anual
							1	2	3	4	5	6	7	8	9	10	11	12	
	AOI00136302659	GESTIÓN Y CONSERVACION DE PAISAJES CULTURALES	150130 : SAN BORJA	530 : BIEN	1 : Muy Alta	Físico	0	0	0	0	0	0	0	0	0	0	1	0	
						Financiero S/.	9,962	17,962	25,662	9,962	9,962	9,962	10,562	9,962	9,962	9,962	9,962	10,573	
																		144,452	
OEL07 Fortalecer la gestión institucional																			
AEI.07.01 Gestión administrativa y operativa efectiva en la entidad																			
	COD.	Actividad Operativa / Inversiones	Ubigeo	U.M.	Prioridad	Meta	PROGRAMACION												Total Anual
							1	2	3	4	5	6	7	8	9	10	11	12	
	AOI00136301656	GESTIÓN Y SUPERVISIÓN DEL PATRIMONIO CULTURAL EN EL ÁMBITO DE SUS COMPETENCIAS	150130 : SAN BORJA	036 : DOCUMENTO	1 : Muy Alta	Físico	60	60	60	61	60	60	61	60	60	60	60	60	
						Financiero S/.	22,662	6,962	6,962	6,962	6,962	6,962	7,562	6,962	6,962	6,962	6,962	7,562	
Unidad Ejecutora :	001363: MINISTERIO DE CULTURA - ADMINISTRACION GENERAL -																		
Centro de Costo:	09.01 - DIRECCIÓN GENERAL DE MUSEOS																		
OEL02 Optimizar la gestión integral del Patrimonio Cultural en beneficio de la Población																			
AEI.02.03 Bienes del Patrimonio Cultural de la Nación protegidos en beneficio de la población																			
	COD.	Actividad Operativa / Inversiones	Ubigeo	U.M.	Prioridad	Meta	PROGRAMACION												Total Anual
							1	2	3	4	5	6	7	8	9	10	11	12	
	AOI00136303123	CONSERVACION PREVENTIVA DE BIENES CULTURALES MUEBLES	150130 : SAN BORJA	363 : ACTIVIDAD EFECTUADA	1 : Muy Alta	Físico	0	2	2	2	2	2	2	2	2	2	2	2	
						Financiero S/.	0	93,000	10,000	10,000	10,000	10,000	10,000	10,000	10,000	10,000	10,000	0	
																		183,000	
OEL07 Fortalecer la gestión institucional																			
AEI.07.01 Gestión administrativa y operativa efectiva en la entidad																			
	COD.	Actividad Operativa / Inversiones	Ubigeo	U.M.	Prioridad	Meta	PROGRAMACION												Total Anual
							1	2	3	4	5	6	7	8	9	10	11	12	
	AOI00136301482	GESTION OPERATIVA Y ADMINISTRATIVA DE RECURSOS HUMANOS, LOGISTICOS, FINANCIEROS Y PRESUPUESTARIO PARA	150130 : SAN BORJA	001 : ACCION	1 : Muy Alta	Físico	1	1	1	1	1	1	1	1	1	1	1	1	
						Financiero S/.	1,734,068	1,902,318	1,752,918	1,752,918	1,773,313	1,752,918	1,935,064	1,752,918	1,752,918	1,752,918	1,934,981	21,550,167	

COADYUVAR A LA OPERATIVIDAD DE LA DIRECCIÓN GENERAL DE MUSEOS																		
Unidad Ejecutora :	001363: MINISTERIO DE CULTURA - ADMINISTRACIÓN GENERAL -																	
Centro de Costo:	09.02 - DIRECCIÓN DE INVESTIGACIÓN Y PLANIFICACIÓN MUSEOLÓGICA.																	
OEL02 Optimizar la gestión integral del Patrimonio Cultural en beneficio de la Población																		
AEL02.01 Declaratoria del patrimonio cultural de la nación permanente en beneficio de la población																		
COD.		Actividad Operativa / Inversiones		Ubigeo	U.M.	Prioridad	Meta	PROGRAMACION										Total Anual
AOI00136303318		FORTALECIMIENTO DE LA ACCESIBILIDAD Y SOSTENIBILIDAD DE MUSEOS		150130 : SAN BORJA	120 : ENTIDAD	1 : Muy Alta	Físico	0	0	50	0	50	0	0	0	0	30	130
AOI00136303319		GESTIÓN DEL REGISTRO NACIONAL DE MUSEOS		150130 : SAN BORJA	036 : DOCUMENTO	1 : Muy Alta	Financiero S/.	9,014	12,014	12,014	12,014	12,014	12,014	12,614	12,014	12,014	12,596	142,344
							Físico	0	0	0	0	0	0	0	0	0	10	10
							Financiero S/.	4,917	9,417	9,417	9,417	9,417	9,417	9,717	9,417	9,417	9,888	109,272
OEL07 Fortalecer la gestión institucional																		
AEL07.01 Gestión administrativa y operativa efectiva en la entidad																		
COD.		Actividad Operativa / Inversiones		Ubigeo	U.M.	Prioridad	Meta	PROGRAMACION										Total Anual
AOI00136303188		FORTALECIMIENTO DE LA PLANIFICACIÓN MUSEOLÓGICA Y DE LA GESTIÓN DEL CONOCIMIENTO		150130 : SAN BORJA	036 : DOCUMENTO	1 : Muy Alta	Físico	8	9	10	8	13	8	9	9	9	9	110
							Financiero S/.	3,231	3,686	8,391	3,231	24,431	6,161	6,821	3,231	9,441	3,231	98,617
Unidad Ejecutora :	001363: MINISTERIO DE CULTURA - ADMINISTRACIÓN GENERAL -																	
Centro de Costo:	09.03 - DIRECCIÓN DE EVALUACIONES Y SERVICIOS TÉCNICOS																	
OEL02 Optimizar la gestión integral del Patrimonio Cultural en beneficio de la Población																		
AEL02.03 Bienes del Patrimonio Cultural de la Nación protegidos en beneficio de la población																		
COD.		Actividad Operativa / Inversiones		Ubigeo	U.M.	Prioridad	Meta	PROGRAMACION										Total Anual
AOI00136301543		ELABORACIÓN DE PROPUESTAS DE INTERVENCIÓN EN LA INFRAESTRUCTURA Y EQUIPAMIENTO DE LOS MUSEOS E INSTITUCIONES MUSEALES		150130 : SAN BORJA	271 : PROPUES	1 : Muy Alta	Físico	0	1	1	1	1	1	1	1	1	1	11
AOI00136301543							Financiero S/.	34,099	41,044	39,099	41,044	39,099	41,044	40,854	41,044	39,099	40,863	477,426
AOI00136301967		ASISTENCIA TÉCNICA INTEGRAL PARA EL DESARROLLO DE EXPOSICIONES TEMPORALES Y/O PERMANENTES EN MUSEOS		150130 : SAN BORJA	535 : ASISTENCIA TECNICA	1 : Muy Alta	Físico	0	0	0	1	1	0	1	0	0	0	4
							Financiero S/.	14,930	20,030	22,115	20,030	20,030	20,030	20,975	22,115	20,030	20,030	243,522
Unidad Ejecutora :	001363: MINISTERIO DE CULTURA - ADMINISTRACIÓN GENERAL -																	
Centro de Costo:	09.04 - DIRECCIÓN DE GESTIÓN, REGISTRO Y CATALOGACIÓN DE BIENES CULTURALES MUEBLES																	
OEL02 Optimizar la gestión integral del Patrimonio Cultural en beneficio de la Población																		
AEL02.01 Declaratoria del patrimonio cultural de la nación permanente en beneficio de la población																		
COD.		Actividad Operativa / Inversiones		Ubigeo	U.M.	Prioridad	Meta	PROGRAMACION										Total Anual
AOI00136301535		DECLARACIÓN DE BIENES MUEBLES INTEGRANTES DEL PATRIMONIO CULTURAL DE LA NACIÓN		150130 : SAN BORJA	530 : BIEN	1 : Muy Alta	Físico	100	100	100	100	100	100	100	100	100	100	1200
AOI00136301535							Financiero S/.	63,638	75,638	75,638	80,838	75,638	85,038	79,721	79,721	85,771	79,721	948,252
AOI00136302805		IMPLEMENTACIÓN DEL PROCESO DE VALORIZACIÓN DE LOS BIENES CULTURALES MUEBLES		150130 : SAN BORJA	112 : UNIDAD	1 : Muy Alta	Físico	0	0	1	0	0	1	0	0	1	0	4
							Financiero S/.	4,764	17,064	9,264	9,264	9,264	9,564	9,264	9,264	9,264	9,264	115,073
OEL07 Fortalecer la gestión institucional																		
AEL07.01 Gestión administrativa y operativa efectiva en la entidad																		
COD.		Actividad Operativa / Inversiones		Ubigeo	U.M.	Prioridad	Meta	PROGRAMACION										Total Anual
AOI00136301528		EVALUACIÓN DE EXPEDIENTES DE AUTORIZACIÓN DE SALIDA DE BIENES CULTURALES MUEBLES PARA EXPOSICIONES EN EL EXTRANJERO, DE JEFES DE MISIÓN Y PRORROGAS Y EXPOSICIONES NACIONALES		150130 : SAN BORJA	051 : EXPEDIENTE	1 : Muy Alta	Físico	0	0	1	0	0	1	0	0	1	0	4
							Financiero S/.	15,462	19,962	19,962	19,962	19,962	19,962	28,979	28,379	28,379	28,379	286,744
Unidad Ejecutora :	001363: MINISTERIO DE CULTURA - ADMINISTRACIÓN GENERAL -																	
Centro de Costo:	10.01 - MUSEO NACIONAL DE LA CULTURA PERUANA																	
OEL01 Fortalecer la identidad y la apropiación social del patrimonio cultural de la población																		
AEL01.01 Espacios de sensibilización sobre el patrimonio cultural permanente dirigidos a la ciudadanía																		
COD.		Actividad Operativa / Inversiones		Ubigeo	U.M.	Prioridad	Meta	PROGRAMACION										Total Anual
AOI00136303133		IMPLEMENTACIÓN DE EXPOSICIONES SOBRE EL PATRIMONIO CULTURAL		150130 : SAN BORJA	363 : ACTIVIDAD EFECTUADA	1 : Muy Alta	Físico	0	0	1	0	0	0	1	0	0	1	3
							Financiero S/.	2,720	5,320	5,320	5,320	5,320	5,320	5,920	5,320	5,320	5,920	62,440
OEL01 Fortalecer la identidad y la apropiación social del patrimonio cultural de la población																		
AEL01.04 Servicio de interpretación del patrimonio cultural accesible e inclusivo en beneficio de la población																		
COD.		Actividad Operativa / Inversiones		Ubigeo	U.M.	Prioridad	Meta	PROGRAMACION										Total Anual
AOI00136301479		INTERVENCIÓN EN LA INFRAESTRUCTURA Y EQUIPAMIENTO DE LOS MUSEOS Y DEPOSITOS		150101 : LIMA	065 : INTERVENCIÓN	1 : Muy Alta	Físico	2	2	3	3	3	1	3	3	3	3	31
							Financiero S/.	0	2,600	2,600	2,600	2,600	2,600	272,600	2,600	2,600	2,600	298,600
OEL02 Optimizar la gestión integral del Patrimonio Cultural en beneficio de la Población																		
AEL02.01 Declaratoria del patrimonio cultural de la nación permanente en beneficio de la población																		
COD.		Actividad Operativa / Inversiones		Ubigeo	U.M.	Prioridad	Meta	PROGRAMACION										Total Anual
AOI00136302808		ACTUALIZACIÓN Y VERIFICACIÓN DEL INVENTARIO DE LAS COLECCIONES BIENES CULTURALES MUEBLES		150101 : LIMA	248 : REPORTE	1 : Muy Alta	Físico	1	1	2	2	2	1	2	2	1	2	20
							Financiero S/.	0	4,060	4,060	4,060	4,060	4,060	4,060	4,060	4,060	4,100	44,700
OEL02 Optimizar la gestión integral del Patrimonio Cultural en beneficio de la Población																		
AEL02.03 Bienes del Patrimonio Cultural de la Nación protegidos en beneficio de la población																		
COD.		Actividad Operativa / Inversiones		Ubigeo	U.M.	Prioridad	Meta	PROGRAMACION										Total Anual
AOI00136302342		CONSERVACIÓN Y RESTAURACIÓN DE BIENES CULTURALES MUEBLES		150101 : LIMA	530 : BIEN	1 : Muy Alta	Físico	1	1	6	6	6	6	6	6	6	4	55
							Financiero S/.	19,966	26,566	26,566	26,566	26,566	26,566	27,766	26,566	26,566	26,566	314,792
OEL07 Fortalecer la gestión institucional																		
AEL07.01 Gestión administrativa y operativa efectiva en la entidad																		
COD.		Actividad Operativa / Inversiones		Ubigeo	U.M.	Prioridad	Meta	PROGRAMACION										Total Anual
AOI00136302807		GESTIÓN OPERATIVA Y ADMINISTRATIVA		150101 : LIMA	001 : ACCIÓN	1 : Muy Alta	Físico	3	3	5	5	5	5	5	5	5	5	54
							Financiero S/.	0	62,742	3,800	3,800	3,800	3,800	3,800	3,800	3,800	4,400	101,342
Unidad Ejecutora :	001363: MINISTERIO DE CULTURA - ADMINISTRACIÓN GENERAL -																	
Centro de Costo:	10.02 - MUSEO NACIONAL DE ARQUEOLOGÍA, ANTROPOLOGÍA E HISTORIA DEL PERU																	
OEL01 Fortalecer la identidad y la apropiación social del patrimonio cultural de la población																		
AEL01.01 Espacios de sensibilización sobre el patrimonio cultural permanente dirigidos a la ciudadanía																		
COD.		Actividad Operativa / Inversiones		Ubigeo	U.M.	Prioridad	Meta	PROGRAMACION										Total Anual
AOI00136303142		IMPLEMENTACIÓN DE EXPOSICIONES SOBRE EL PATRIMONIO CULTURAL		150130 : SAN BORJA	363 : ACTIVIDAD EFECTUADA	1 : Muy Alta	Físico	0	0	0	0	1	0	0	0	0	1	0
							Financiero S/.	0	0	0	6,000	6,000	6,000	6,000	6,000	6,000	0	42,000
OEL01 Fortalecer la identidad y la apropiación social del patrimonio cultural de la población																		
AEL01.03 Acceso oportuno para la investigación sobre el patrimonio cultural dirigido a colectivos portadores e investigadores																		
COD.		Actividad Operativa / Inversiones		Ubigeo	U.M.	Prioridad	Meta	PROGRAMACION										Total Anual
AOI00136303144		INVESTIGACIÓN SOBRE DEL PATRIMONIO CULTURAL		150130 : SAN BORJA	066 : INVESTIGACIÓN	1 : Muy Alta	Físico	0	0	0	0	5	6	7	8	9	10	1
							Financiero S/.	151,991	151,991	151,991	151,991	151,991	151,991	163,991	151,991	151,991	151,991	1,847,888
OEL01 Fortalecer la identidad y la apropiación social del patrimonio cultural de la población																		
AEL01.04 Servicio de interpretación del patrimonio cultural accesible e inclusivo en beneficio de la población																		
COD.		Actividad Operativa / Inversiones		Ubigeo	U.M.	Prioridad	Meta	PROGRAMACION										Total Anual
AOI00136303141		INTERVENCIÓN EN LA INFRAESTRUCTURA Y EQUIPAMIENTO DE LOS MUSEOS Y DEPOSITOS		150130 : SAN BORJA	065 : INTERVENCIÓN	1 : Muy Alta	Físico	1	1	1	1	1	1	1	1	1	1	12
							Financiero S/.	2,401	2,401	152,401	202,401	2,401	2,401	2,701	2,401	2,401	232,401	609,418
OEL02 Optimizar la gestión integral del Patrimonio Cultural en beneficio de la Población																		
AEL02.03 Bienes del Patrimonio Cultural de la Nación protegidos en beneficio de la población																		
COD.		Actividad Operativa / Inversiones		Ubigeo	U.M.	Prioridad	Meta	PROGRAMACION										Total Anual
AOI00136303143		CONSERVACIÓN Y RESTAURACIÓN DE BIENES CULTURALES MUEBLES		150130 : SAN BORJA	530 : BIEN	1 : Muy Alta	Físico	277	277	298	277	277	298	277	277	298	277	3408
							Financiero S/.	15,128	22,128	72,128	22,128	22,128	22,128	73,028	22,128	22,128	72,128	411,270
OEL07 Fortalecer la gestión institucional																		
AEL07.01 Gestión administrativa y operativa efectiva en la entidad																		
COD.		Actividad Operativa / Inversiones		Ubigeo	U.M.	Prioridad	Meta	PROGRAMACION										Total Anual

[illegible]

		COD.	Actividad Operativa / Inversiones	Ubigeo	U.M.	Prioridad	Meta	PROGRAMACION												Total Anual
		AOI0013603170	GESTION OPERATIVA Y ADMINISTRATIVA DEL MUSEO DE SITIO DE HUALLAMARCA	150130 : SAN BORJA	001 : ACCION	1 : Muy Alta	Fisico	1	1	1	1	1	1	1	1	1	1	12		
							Financiero S/.	6,449	12,875	11,863	10,649	16,649	11,053	11,805	10,449	10,449	16,649	10,449	7,249	136,589
Unidad Ejecutora :		001363: MINISTERIO DE CULTURA - ADMINISTRACION GENERAL -																		
Centro de Costo:		10.08 - MUSEO DEL MIRADOR DEL CERRO SAN CRISTOBAL																		
OEI.07 Fortalecer la gestión institucional																				
AEI.07.01 Gestión administrativa y operativa efectiva en la entidad																				
		COD.	Actividad Operativa / Inversiones	Ubigeo	U.M.	Prioridad	Meta	PROGRAMACION												Total Anual
		AOI0013601447	GESTIÓN OPERATIVA Y ADMINISTRATIVA	150128 : RIMAC	001 : ACCION	1 : Muy Alta	Fisico	1	1	1	1	1	1	1	1	1	1	1	12	
							Financiero S/.	3,215	3,215	3,215	3,215	3,215	3,815	3,215	3,215	3,215	3,215	3,802	39,767	
Unidad Ejecutora :		001363: MINISTERIO DE CULTURA - ADMINISTRACION GENERAL -																		
Centro de Costo:		10.09 - CASA DE LA GASTRONOMIA																		
OEI.01 Fortalecer la identidad y la apropiación social del patrimonio cultural de la población																				
AEI.01.01 Espacios de sensibilización sobre el patrimonio cultural permanente dirigidos a la ciudadanía																				
		COD.	Actividad Operativa / Inversiones	Ubigeo	U.M.	Prioridad	Meta	PROGRAMACION												Total Anual
		AOI0013603322	IMPLEMENTACIÓN DE EXPOSICIONES SOBRE EL PATRIMONIO CULTURAL	150130 : SAN BORJA	363 : ACTIVIDAD EFECTUADA	1 : Muy Alta	Fisico	0	0	0	1	1	0	0	0	0	0	0	2	
							Financiero S/.	0	3,300	3,300	3,300	6,600	0	0	0	0	0	0	16,500	
OEI.01 Fortalecer la identidad y la apropiación social del patrimonio cultural de la población																				
AEI.01.04 Servicio de interpretación del patrimonio cultural accesible e inclusivo en beneficio de la población																				
		COD.	Actividad Operativa / Inversiones	Ubigeo	U.M.	Prioridad	Meta	PROGRAMACION												Total Anual
		AOI0013603178	INTERVENCIÓN EN LA INFRAESTRUCTURA Y EQUIPAMIENTO DE LOS MUSEOS Y DEPOSITOS	150130 : SAN BORJA	065 : INTERVENCIÓN	1 : Muy Alta	Fisico	0	0	0	1	0	0	0	0	0	0	0	1	
							Financiero S/.	0	10,000	10,000	10,000	0	0	0	0	0	0	0	30,000	
OEI.02 Optimizar la gestión integral del Patrimonio Cultural en beneficio de la Población																				
AEI.02.03 Bienes del Patrimonio Cultural de la Nación protegidos en beneficio de la población																				
		COD.	Actividad Operativa / Inversiones	Ubigeo	U.M.	Prioridad	Meta	PROGRAMACION												Total Anual
		AOI0013603176	SALVAGUARDIA DE LAS EXPRESIONES DEL PATRIMONIO CULTURAL INMATERIAL	150130 : SAN BORJA	530 : BIEN	1 : Muy Alta	Fisico	1	2	2	2	2	2	2	2	2	2	1	22	
							Financiero S/.	2,464	2,464	2,464	2,464	2,464	2,764	2,464	2,464	2,464	2,464	2,815	30,217	
		AOI0013603177	CONSERVACION Y RESTAURACION DE BIENES CULTURALES MUEBLES	150130 : SAN BORJA	530 : BIEN	1 : Muy Alta	Fisico	0	1	2	3	2	0	0	0	0	0	0	10	
							Financiero S/.	0	5,400	5,400	5,400	5,400	5,400	0	0	0	0	0	27,000	
OEI.07 Fortalecer la gestión institucional																				
AEI.07.01 Gestión administrativa y operativa efectiva en la entidad																				
		COD.	Actividad Operativa / Inversiones	Ubigeo	U.M.	Prioridad	Meta	PROGRAMACION												Total Anual
		AOI0013603175	GESTIÓN OPERATIVA Y ADMINISTRATIVA DE LA CASA DE LA GASTRONOMIA PERUANA Y MUSEO POSTAL Y FILATELICO DEL PERU	150130 : SAN BORJA	001 : ACCION	1 : Muy Alta	Fisico	10	15	15	15	15	15	15	15	15	15	10	170	
							Financiero S/.	2,250	11,697	11,128	8,450	8,750	8,830	4,741	3,250	3,459	3,250	3,350	4,080	73,235
Unidad Ejecutora :		001363: MINISTERIO DE CULTURA - ADMINISTRACION GENERAL -																		
Centro de Costo:		10.10 - CASA JOSE CARLOS MARIATEGUI																		
OEI.01 Fortalecer la identidad y la apropiación social del patrimonio cultural de la población																				
AEI.01.01 Espacios de sensibilización sobre el patrimonio cultural permanente dirigidos a la ciudadanía																				
		COD.	Actividad Operativa / Inversiones	Ubigeo	U.M.	Prioridad	Meta	PROGRAMACION												Total Anual
		AOI0013603187	DIFUSION Y PROMOCION DEL PATRIMONIO CULTURAL	150130 : SAN BORJA	259 : PERSONA INFORMADA	1 : Muy Alta	Fisico	0	150	150	150	150	150	150	150	0	0	0	1050	
							Financiero S/.	0	4,500	4,500	4,500	4,500	4,500	4,500	4,500	0	0	0	31,500	
OEI.01 Fortalecer la identidad y la apropiación social del patrimonio cultural de la población																				
AEI.01.03 Acceso oportuno para la investigación sobre el patrimonio cultural dirigido a colectivos portadores e investigadores																				
		COD.	Actividad Operativa / Inversiones	Ubigeo	U.M.	Prioridad	Meta	PROGRAMACION												Total Anual
		AOI0013603186	INVESTIGACION SOBRE DEL PATRIMONIO CULTURAL	150130 : SAN BORJA	066 : INVESTIGACION	1 : Muy Alta	Fisico	0	0	0	0	1	0	0	1	0	0	0	2	
							Financiero S/.	0	4,000	4,000	4,000	4,000	4,000	4,000	4,000	0	0	0	28,000	
OEI.01 Fortalecer la identidad y la apropiación social del patrimonio cultural de la población																				
AEI.01.04 Servicio de interpretación del patrimonio cultural accesible e inclusivo en beneficio de la población																				
		COD.	Actividad Operativa / Inversiones	Ubigeo	U.M.	Prioridad	Meta	PROGRAMACION												Total Anual
		AOI0013603183	INTERVENCIÓN EN LA INFRAESTRUCTURA Y EQUIPAMIENTO DE LOS MUSEOS Y DEPOSITOS	150130 : SAN BORJA	065 : INTERVENCIÓN	1 : Muy Alta	Fisico	1	1	1	1	0	1	1	1	1	1	1	11	
							Financiero S/.	1,744	1,744	1,744	1,744	1,744	2,044	1,744	1,744	1,744	1,744	2,044	21,528	
		AOI0013603315	IMPLEMENTACION DE EXPOSICIONES SOBRE EL PATRIMONIO CULTURAL	150130 : SAN BORJA	363 : ACTIVIDAD EFECTUADA	1 : Muy Alta	Fisico	0	1	1	1	1	1	1	1	1	1	1	11	
							Financiero S/.	5,651	4,719	4,719	4,717	4,717	5,017	4,717	4,717	4,717	4,717	4,977	58,099	
OEI.02 Optimizar la gestión integral del Patrimonio Cultural en beneficio de la Población																				
AEI.02.03 Bienes del Patrimonio Cultural de la Nación protegidos en beneficio de la población																				
		COD.	Actividad Operativa / Inversiones	Ubigeo	U.M.	Prioridad	Meta	PROGRAMACION												Total Anual
		AOI0013603184	CONSERVACION Y RESTAURACION DE BIENES CULTURALES MUEBLES	150130 : SAN BORJA	530 : BIEN	1 : Muy Alta	Fisico	0	0	0	2	2	2	0	0	0	2	0	8	
							Financiero S/.	3,125	3,125	3,125	3,125	3,125	3,125	3,425	3,125	3,125	3,125	3,339	38,018	
OEI.07 Fortalecer la gestión institucional																				
AEI.07.01 Gestión administrativa y operativa efectiva en la entidad																				
		COD.	Actividad Operativa / Inversiones	Ubigeo	U.M.	Prioridad	Meta	PROGRAMACION												Total Anual
		AOI0013603180	GESTION OPERATIVA Y ADMINISTRATIVA DE LA CASA MUSEO JOSE CARLOS MARIATEGUI	150130 : SAN BORJA	001 : ACCION	1 : Muy Alta	Fisico	1	1	1	1	1	1	1	1	1	1	1	12	
							Financiero S/.	0	2,659	2,607	2,097	1,130	930	930	930	930	930	930	15,000	
Unidad Ejecutora :		001363: MINISTERIO DE CULTURA - ADMINISTRACION GENERAL -																		
Centro de Costo:		10.11 - LUGAR DE LA MEMORIA, LA TOLERANCIA Y LA INCLUSIÓN SOCIAL																		
OEI.07 Fortalecer la gestión institucional																				
AEI.07.01 Gestión administrativa y operativa efectiva en la entidad																				
		COD.	Actividad Operativa / Inversiones	Ubigeo	U.M.	Prioridad	Meta	PROGRAMACION												Total Anual
		AOI0013603191	PROMOCIÓN DE LA REFLEXIÓN Y MAYOR COMPRENSIÓN SOBRE EL PERIODO DE VIOLENCIA Y SUS CONSECUENCIAS EN LA SOCIEDAD	150130 : SAN BORJA	086 : PERSONA	1 : Muy Alta	Fisico	10000	20000	30000	30000	30000	30000	30000	30000	30000	30000	20000	320000	
							Financiero S/.	36,380	52,380	52,380	52,380	52,380	52,380	54,780	52,380	45,880	45,880	45,880	51,179	588,259
		AOI0013603192	INVESTIGACIÓN SOBRE EL PERIODO DE VIOLENCIA QUE PERMITAN LA REFLEXIÓN SOBRE SUS CAUSAS Y CONSECUENCIAS EN EL PERU	150130 : SAN BORJA	066 : INVESTIGACION	1 : Muy Alta	Fisico	0	0	0	0	0	0	0	0	0	0	1	1	
							Financiero S/.	24,330	24,330	22,247	22,247	22,247	22,847	22,247	22,247	22,247	22,247	22,827	272,312	
		AOI0013603195	OPERACION Y MANTENIMIENTO DEL LUGAR DE LA MEMORIA	150130 : SAN BORJA	001 : ACCION	1 : Muy Alta	Fisico	0	2	2	2	2	2	2	2	2	2	2	22	
							Financiero S/.	43,179	40,480	87,286	66,320	66,560	88,577	66,320	66,320	66,685	76,320	66,896	68,454	803,399
Unidad Ejecutora :		001363: MINISTERIO DE CULTURA - ADMINISTRACION GENERAL -																		
Centro de Costo:		11.01 - DIRECCIÓN GENERAL DE DEFENSA DEL PATRIMONIO CULTURAL																		
OEI.02 Optimizar la gestión integral del Patrimonio Cultural en beneficio de la Población																				
AEI.02.04 Defensa oportuna del Patrimonio Cultural de la Nación en beneficio de la población																				
		COD.	Actividad Operativa / Inversiones	Ubigeo	U.M.	Prioridad	Meta	PROGRAMACION												Total Anual
		AOI0013601347	PROTECCIÓN DE LOS BIENES INTEGRANTES DEL PATRIMONIO CULTURAL A TRAVÉS DE ACTOS ADMINISTRATIVOS	150130 : SAN BORJA	530 : BIEN	2 : Alta	Fisico	0	0	20	0	0	20	0	0	10	0	10	60	
							Financiero S/.	50,286	109,886	112,986	117,886	133,586	95,286	113,914	90,661	61,386	50,286	51,589	52,086	1,039,838
Unidad Ejecutora :		001363: MINISTERIO DE CULTURA - ADMINISTRACION GENERAL -																		
Centro de Costo:		11.02 - DIRECCIÓN DE CONTROL Y SUPERVISIÓN																		
OEI.02 Optimizar la gestión integral del Patrimonio Cultural en beneficio de la Población																				
AEI.02.04 Defensa oportuna del Patrimonio Cultural de la Nación en beneficio de la población																				
		COD.	Actividad Operativa / Inversiones	Ubigeo	U.M.	Prioridad	Meta	PROGRAMACION												Total Anual
		AOI0013601370	FISCALIZACIÓN Y CONTROL PARA LA DEFENSA DE LOS BIENES MUEBLES INTEGRANTES DEL PATRIMONIO CULTURAL DE LA NACIÓN.	150130 : SAN BORJA	530 : BIEN	1 : Muy Alta	Fisico	0	0	0	0	0	0	185	0	0	0	180	365	
							Financiero S/.	121,692	145,463	144,472	158,426	161,235	316,486	153,308	150,562	153,348	153,555	159,196	164,990	1,982,733
		AOI0013601379	SUPERVISIÓN A LAS DIRECCIONES DECONCENTRADAS DE CULTURA RESPECTO DE LOS PROCEDIMIENTOS ADMINISTRATIVOS SANCIONADORES	150130 : SAN BORJA	109 : SUPERVISION	1 : Muy Alta	Fisico	0	1	2	1	1	1	1	1	1	0	0	10	
							Financiero S/.	3,835	11,815	17,695	11,815	11,815	11,815	12,715	11,815	11,815	14,115	0	0	119,255

Unidad Ejecutora :	001363: MINISTERIO DE CULTURA - ADMINISTRACION GENERAL -																		
Centro de Costo:	11.03 - DIRECCIÓN DE RECUPERACIONES																		
OEL.02 Optimizar la gestión integral del Patrimonio Cultural en beneficio de la Población																			
AEI.02.04 Defensa oportuna del Patrimonio Cultural de la Nación en beneficio de la población																			
	COD.	Actividad Operativa / Inversiones	Ubigeo	U.M.	Prioridad	Meta	PROGRAMACION												Total Anual
							1	2	3	4	5	6	7	8	9	10	11	12	
	AOI00136301423	RECUPERACION DE BIENES CULTURALES	150130 : SAN BORJA	530 : BIEN	1 : Muy Alta	Fisico	26	49	74	307	26	97	74	97	284	97	74	97	
						Financiero S/.	39,559	72,181	75,659	48,559	92,884	83,006	50,491	50,759	48,559	50,759	48,559	50,491	
	AOI00136301430	PREVENCIÓN Y CONTROL DE TRÁFICO ILÍCITO EN LA DEFENSA DE LOS BIENES INTEGRANTES AL PATRIMONIO CULTURAL DE LA NACIÓN	150130 : SAN BORJA	036 : DOCUMENTO	1 : Muy Alta	Fisico	97	93	98	93	98	93	98	98	93	98	93	97	
						Financiero S/.	89,663	130,285	103,863	106,263	105,463	132,487	111,813	103,458	145,002	106,078	102,878	109,092	
Unidad Ejecutora :	001363: MINISTERIO DE CULTURA - ADMINISTRACION GENERAL -																		
Centro de Costo:	11.04 - DIRECCIÓN DE PARTICIPACIÓN CIUDADANA																		
OEL.01 Fortalecer la identidad y la apropiación social del patrimonio cultural de la población																			
AEI.01.01 Espacios de sensibilización sobre el patrimonio cultural permanente dirigidos a la ciudadanía																			
	COD.	Actividad Operativa / Inversiones	Ubigeo	U.M.	Prioridad	Meta	PROGRAMACION												Total Anual
							1	2	3	4	5	6	7	8	9	10	11	12	
	AOI00136301388	DIFUSION Y PROMOCION DEL PATRIMONIO CULTURAL	150130 : SAN BORJA	259 : PERSONA INFORMADA	1 : Muy Alta	Fisico	50	450	450	750	650	200	200	50	50	50	50	50	
						Financiero S/.	14,074	18,574	22,874	47,574	25,874	16,474	17,224	18,074	14,074	14,074	15,224	238,182	
	AOI00136301414	GESTIÓN Y ARTICULACIÓN TERRITORIAL	150130 : SAN BORJA	259 : PERSONA INFORMADA	1 : Muy Alta	Fisico	20	50	80	120	50	80	40	40	70	40	40	70	
						Financiero S/.	44,877	52,377	48,777	50,577	51,777	44,077	32,927	31,777	31,777	31,777	31,777	32,927	
OEL.01 Fortalecer la identidad y la apropiación social del patrimonio cultural de la población																			
AEI.01.02 Fortalecimiento de capacidades sobre el patrimonio cultural permanente a agentes culturales																			
	COD.	Actividad Operativa / Inversiones	Ubigeo	U.M.	Prioridad	Meta	PROGRAMACION												Total Anual
							1	2	3	4	5	6	7	8	9	10	11	12	
	AOI00136302784	FORTALECIMIENTO DE CAPACIDADES DE AGENTES Y ACTORES CULTURALES	150130 : SAN BORJA	259 : PERSONA INFORMADA	1 : Muy Alta	Fisico	0	25	200	315	0	15	1500	525	0	20	150	0	
						Financiero S/.	15,652	19,652	19,652	25,902	19,652	19,652	14,652	13,652	13,652	13,652	14,653	204,076	
Unidad Ejecutora :	001363: MINISTERIO DE CULTURA - ADMINISTRACION GENERAL -																		
Centro de Costo:	12.01 - DIRECCIÓN GENERAL DE PATRIMONIO ARQUEOLÓGICO INMUEBLE																		
OEL.07 Fortalecer la gestión institucional																			
AEI.07.01 Gestión administrativa y operativa efectiva en la entidad																			
	COD.	Actividad Operativa / Inversiones	Ubigeo	U.M.	Prioridad	Meta	PROGRAMACION												Total Anual
							1	2	3	4	5	6	7	8	9	10	11	12	
	AOI00136303259	GESTION DE LA DIRECCION GENERAL DE PATRIMONIO ARQUEOLOGICO INMUEBLE	150130 : SAN BORJA	001 : ACCION	1 : Muy Alta	Fisico	380	380	380	380	380	380	380	380	380	380	380	380	
						Financiero S/.	90,636	74,916	75,966	82,216	75,966	75,216	79,566	75,216	75,966	75,216	78,756	934,851	
	AOI00136303260	ORGANIZACIÓN DEL XII CONGRESO DE ARQUEOLOGIA	150130 : SAN BORJA	117 : EVENTOS	1 : Muy Alta	Fisico	0	0	0	0	0	0	0	0	0	1	0	1	
						Financiero S/.	0	0	0	9,000	9,000	9,000	12,500	12,500	12,500	15,000	9,400	0	
Unidad Ejecutora :	001363: MINISTERIO DE CULTURA - ADMINISTRACION GENERAL -																		
Centro de Costo:	12.02 - DIRECCIÓN DE GESTIÓN DE MONUMENTOS																		
OEL.01 Fortalecer la identidad y la apropiación social del patrimonio cultural de la población																			
AEI.01.02 Fortalecimiento de capacidades sobre el patrimonio cultural permanente a agentes culturales																			
	COD.	Actividad Operativa / Inversiones	Ubigeo	U.M.	Prioridad	Meta	PROGRAMACION												Total Anual
							1	2	3	4	5	6	7	8	9	10	11	12	
	AOI00136303261	FORTALECIMIENTO DE LA GESTIÓN PARTICIPATIVA DE LOS BIENES INMUEBLES PREHISPANICOS	150130 : SAN BORJA	259 : PERSONA INFORMADA	1 : Muy Alta	Fisico	0	34	39	0	10	35	0	20	15	30	0	60	
						Financiero S/.	0	20,180	20,180	4,680	4,680	4,680	5,430	4,680	4,680	4,680	4,680	0	
	AOI00136303328	ASISTENCIA TÉCNICA A ENTIDADES PÚBLICAS Y/O PRIVADAS PARA LA GESTIÓN SOSTENIBLE Y PROYECTOS DE INVERSIÓN EN BIENES INMUEBLES PREHISPANICOS	150130 : SAN BORJA	535 : ASISTENCIA TECNICA	1 : Muy Alta	Fisico	3	4	6	3	5	3	5	5	3	5	200	247	
						Financiero S/.	23,616	48,996	49,496	33,496	33,496	33,496	35,746	33,496	33,496	33,496	33,496	25,128	
OEL.02 Optimizar la gestión integral del Patrimonio Cultural en beneficio de la Población																			
AEI.02.03 Bienes del Patrimonio Cultural de la Nación protegidos en beneficio de la población																			
	COD.	Actividad Operativa / Inversiones	Ubigeo	U.M.	Prioridad	Meta	PROGRAMACION												Total Anual
							1	2	3	4	5	6	7	8	9	10	11	12	
	AOI00136303262	APROPACION SOCIAL DE BIENES INMUEBLES PREHISPANICOS	150130 : SAN BORJA	519 : MONITOREO	1 : Muy Alta	Fisico	1	1	1	1	1	1	1	1	1	1	1	1	
						Financiero S/.	4,160	4,160	4,160	4,160	4,160	4,160	4,280	4,160	4,160	4,160	4,160	4,280	
	AOI00136303263	INTERVENCIÓN EN PATRIMONIO CULTURAL INMUEBLE CON FINES DE CONSERVACION	150130 : SAN BORJA	530 : BIEN	1 : Muy Alta	Fisico	0	0	0	0	0	0	0	0	0	0	0	13	
						Financiero S/.	508,050	23,250	126,222	19,090	110,405	6,590	6,805	6,590	6,590	6,590	6,590	4,105	
	AOI00136303264	AUTORIZACIÓN DE ACTIVIDADES PARA EL USO SOCIAL DE BIENES INMUEBLES PREHISPANICOS	150130 : SAN BORJA	001 : ACCION	1 : Muy Alta	Fisico	5	5	5	5	5	5	5	5	5	9	10	15	
						Financiero S/.	8,320	8,320	8,320	8,320	8,320	8,320	9,210	8,320	8,320	8,320	8,320	9,210	
	AOI00136303329	INSPECCIÓN OCULAR EN INTERVENCIONES ARQUEOLOGICAS	150130 : SAN BORJA	060 : INFORME	1 : Muy Alta	Fisico	0	3	3	3	3	3	3	3	3	3	3	0	
						Financiero S/.	83,000	15,020	13,950	13,950	13,950	13,950	14,200	13,950	13,950	12,880	11,250	0	
Unidad Ejecutora :	001363: MINISTERIO DE CULTURA - ADMINISTRACION GENERAL -																		
Centro de Costo:	12.03 - DIRECCIÓN DE CATASTRO Y SANEAMIENTO FÍSICO LEGAL																		
OEL.02 Optimizar la gestión integral del Patrimonio Cultural en beneficio de la Población																			
AEI.02.01 Declaratoria del patrimonio cultural de la nación permanente en beneficio de la población																			
	COD.	Actividad Operativa / Inversiones	Ubigeo	U.M.	Prioridad	Meta	PROGRAMACION												Total Anual
							1	2	3	4	5	6	7	8	9	10	11	12	
	AOI00136301632	REGISTRO Y ACTUALIZACIÓN DEL SISTEMA DE INFORMACION GEOGRAFICA ARQUEOLOGICA	150130 : SAN BORJA	103 : REGISTRO	1 : Muy Alta	Fisico	8	40	40	40	20	20	20	20	20	20	20	20	
						Financiero S/.	10,886	10,886	10,886	10,886	10,886	10,886	11,486	10,886	10,886	10,886	10,886	11,486	
	AOI00136301636	EXPEDICION DE BUSQUEDA DE ANTECEDENTES CATASTRALES ARQUEOLOGICOS	150130 : SAN BORJA	036 : DOCUMENTO	1 : Muy Alta	Fisico	20	20	20	20	10	10	20	20	20	20	20	20	
						Financiero S/.	10,886	10,886	10,886	10,886	10,886	10,886	11,486	10,886	10,886	10,886	10,886	11,486	
	AOI00136301663	ELABORACION DEL EXPEDIENTE TECNICO DE DELIMITACION DE MONUMENTO ARQUEOLOGICO PREHISPANICO	150130 : SAN BORJA	054 : EXPEDIENTE TECNICO	1 : Muy Alta	Fisico	2	5	5	8	8	8	8	5	5	5	5	5	
						Financiero S/.	109,760	127,000	67,100	73,320	88,920	88,920	108,770	69,420	69,420	69,420	69,420	73,374	
	AOI00136301675	ELABORACION DEL EXPEDIENTE DE SANEAMIENTO FISICO - LEGAL PARA LA DECLARATORIA DEL BIEN ARQUEOLOGICO COMO PATRIMONIO CULTURAL DE LA NACION	150130 : SAN BORJA	054 : EXPEDIENTE TECNICO	1 : Muy Alta	Fisico	0	0	0	1	1	0	1	1	1	1	1	0	
						Financiero S/.	82,510	38,010	48,710	52,010	52,010	52,010	51,260	43,510	38,010	38,010	32,510	34,760	
	AOI00136302520	EVALUACION DE SOLICITUDES DE DETERMINACION DE PROYECCION PROVINCIAL Y DE RETIRO DE LA CONDICION CULTURAL DE MONUMENTOS ARQUEOLOGICOS	150130 : SAN BORJA	060 : INFORME	1 : Muy Alta	Fisico	5	5	15	15	15	15	15	15	15	15	15	160	
						Financiero S/.	10,886	14,386	14,386	14,386	14,386	14,386	14,986	14,386	14,386	14,386	14,386	14,986	
	AOI00136303002	ATENCION DE SOLICITUDES EN EL MARCO DE APLICACION DEL D.S. 009-2022-WC	150130 : SAN BORJA	476 : SOLICITUD	1 : Muy Alta	Fisico	0	1	1	1	1	1	1	1	1	1	1	1	
						Financiero S/.	5,428	5,428	5,428	5,428	5,428	5,728	5,428	5,428	5,428	5,428	5,728	65,736	
	AOI00136303326	FORTALECIMIENTO DE CAPACIDADES EN CATASTRO Y SANEAMIENTO FISICO LEGAL	150130 : SAN BORJA	227 : CAPACITACION	1 : Muy Alta	Fisico	0	0	1	1	1	1	1	1	1	1	1	1	
						Financiero S/.	0	0	13,203	13,203	13,203	13,203	13,503	13,203	13,203	13,203	13,203	13,527	
Unidad Ejecutora :	001363: MINISTERIO DE CULTURA - ADMINISTRACION GENERAL -																		
Centro de Costo:	12.04 - DIRECCIÓN DE CALIFICACIÓN DE INTERVENCIONES ARQUEOLÓGICA																		
OEL.02 Optimizar la gestión integral del Patrimonio Cultural en beneficio de la Población																			
AEI.02.05 Medidas preventivas para la identificación y protección de presuntos bienes culturales implementadas en beneficio de la población																			
	COD.	Actividad Operativa / Inversiones	Ubigeo	U.M.	Prioridad	Meta	PROGRAMACION												Total Anual
							1	2	3	4	5	6	7	8	9	10	11	12	
	AOI00136301759	EVALUACIÓN Y SEGUIMIENTO DE PROYECTOS DE INTERVENCIÓN ARQUEOLOGICA	150130 : SAN BORJA	036 : DOCUMENTO	1 : Muy Alta	Fisico	38	38	39	38	38	38	38	38	35	35	35	30	
						Financiero S/.	59,408	80,270	79,260	79,260	79,260	79,260	82,260	79,280	69,900	69,900	69,900	75,407	
	AOI00136302443	REVISIÓN DE PROYECTOS Y ANTEPROYECTOS PARA LA COMISIÓN DE HABILITACIÓN URBANA Y EDIFICACIONES DE MUNICIPALIDADES DISTRITALES Y PROVINCIALES	150130 : SAN BORJA	599 : ACTA	1 : Muy Alta	Fisico	0	0	1	0	0	1	0	0	1	0	0	1	
						Financiero S/.	0	0	5,995	0	0	5,995	0	0	5,995	0	0	5,995	
	AOI00136302521	FORTALECIMIENTO DE CAPACIDADES EN PROCEDIMIENTOS ADMINISTRATIVOS SOBRE PATRIMONIO ARQUEOLOGICO	150130 : SAN BORJA	227 : CAPACITACION	1 : Muy Alta	Fisico	0	0	0	0	0	0	0	1	1	1	1	0	
						Financiero S/.	0	0	0	0	0	0	0	6,805	6,805	6,805	6,805	0	
	AOI00136303273	EVALUACION DE SOLICITUDES DE GESTION DE BIENES INMUEBLES RECUPERADOS EN EL MARCO DE INTERVENCIONES ARQUEOLOGICAS	150130 : SAN BORJA	036 : DOCUMENTO	1 : Muy Alta	Fisico	2	4	5	3	3	4	4	4	5	10	10	64	
						Financiero S/.	32,900	32,900	32,900	32,900	30,590	30,590	33,890	32,900	32,900	32,900	32,900	35,900	
OEL.07 Fortalecer la gestión institucional																			
AEI.07.01 Gestión administrativa y operativa efectiva en la entidad																			
	COD.	Actividad Operativa / Inversiones	Ubigeo	U.M.	Prioridad	Meta	PROGRAMACION												Total Anual
							1	2	3	4	5	6	7	8	9	10	11	12	
	AOI00136301734	ELABORACION DE OPINIONES TECNICAS DE INSTRUMENTOS AMBIENTALES DE PROYECTOS Y OBRAS PRODUCTIVOS, EXTRACTIVOS E INFRAESTRUCTURA	150130 : SAN BORJA	036 : DOCUMENTO	1 : Muy Alta	Fisico	6	6	6	6	6	6	6	6	6	6	6	6	
						Financiero S/.	9,500	9,500	9,500	9,500	9,500	9,500	13,300	13,300	13,300	13,300	9,500	133,000	
	AOI00136302919	EVALUACIÓN Y SEGUIMIENTO DE SOLICITUDES DE CERTIFICACIÓN AMBIENTAL DEL SECTOR CULTURA	150130 : SAN BORJA	060 : INFORME	1 : Muy Alta	Fisico	2	2	2	2	2	0	0	0	0	0	0	10	
						Financiero S/.	16,000	16,000	16,000	16,000	16,000	0	0	0	0	0	0	80,000	
Unidad Ejecutora :	001363: MINISTERIO DE CULTURA - ADMINISTRACION GENERAL -																		
Centro de Costo:	12.05 - DIRECCIÓN DE CERTIFICACIONES																		
OEL.02 Optimizar la gestión integral del Patrimonio Cultural en beneficio de la Población																			
AEI.02.05 Medidas preventivas para la identificación y protección de presuntos bienes culturales implementadas en beneficio de la población																			

		COD.	Actividad Operativa / Inversiones	Ubigeo	U.M.	Prioridad	Meta	PROGRAMACION												Total Anual
								1	2	3	4	5	6	7	8	9	10	11	12	
		AOI00136302367	FORMULACION DE PROPUESTAS DE INSTRUMENTOS TECNICOS DE LOS PROCEDIMIENTOS RELACIONADOS A INTERVENCIONES ARQUEOLOGICAS	150130 : SAN BORJA	036 : DOCUMENTO	1 : Muy Alta	Fisico	0	0	0	0	1	0	0	0	0	0	1	2	
							Financiero S/.	1,600	1,600	1,600	1,600	1,600	1,700	1,600	1,600	1,600	1,600	1,700	19,400	
		AOI00136303268	DIFUSION Y CAPACITACION LOS PROCEDIMIENTOS ARQUEOLOGICOS	150130 : SAN BORJA	117 : EVENTOS	1 : Muy Alta	Fisico	0	0	1	1	2	3	3	0	0	1	0	1	12
							Financiero S/.	0	0	9,640	9,640	13,430	17,220	17,320	0	0	9,640	0	9,740	86,630
		AOI00136303269	ATENCION DE SOLICITUDES DE INTERVENCIONES ARQUEOLOGICAS	150130 : SAN BORJA	001 : ACCION	1 : Muy Alta	Fisico	63	63	63	63	63	63	63	63	63	153	153	153	1026
							Financiero S/.	39,088	57,338	57,338	57,338	57,338	59,271	57,338	57,338	57,838	50,838	52,771	661,169	
		AOI00136303270	ATENCION DE SOLICITUDES DE CIRAS	150130 : SAN BORJA	001 : ACCION	1 : Muy Alta	Fisico	50	60	60	60	60	60	60	60	60	60	20	670	
							Financiero S/.	411,165	50,195	50,195	50,195	50,195	50,195	52,128	50,195	50,195	50,195	41,878	956,926	
		AOI00136303271	EJECUCION DE INSPECCIONES OCULARES A INTERVENCIONES ARQUEOLOGICAS	150130 : SAN BORJA	599 : ACTA	1 : Muy Alta	Fisico	30	30	30	30	30	30	30	30	30	30	410	740	
							Financiero S/.	34,495	37,932	37,932	37,932	37,932	39,865	37,932	37,932	37,932	37,932	43,370	459,118	
Unidad Ejecutora :		001363: MINISTERIO DE CULTURA - ADMINISTRACION GENERAL -																		
Centro de Costo:		13.01 - DIRECCION GENERAL DE INDUSTRIAS CULTURALES Y ARTES																		
OEI.03 Incrementar la participación de la población en bienes y servicios culturales.																				
AEI.03.03 Fortalecimiento de la oferta cultural para el acceso de agentes culturales de la artes; Industrias culturales y creativas																				
		COD.	Actividad Operativa / Inversiones	Ubigeo	U.M.	Prioridad	Meta	PROGRAMACION												Total Anual
								1	2	3	4	5	6	7	8	9	10	11	12	
		AOI00136301176	PARTICIPACION EN ORGANISMOS INTERNACIONALES A TRAYES DEL PAGO DE LAS CUOTAS INTERNACIONALES	150130 : SAN BORJA	010 : BENEFICIARIO	1 : Muy Alta	Fisico	0	0	0	0	0	0	0	0	0	0	0	35	35
							Financiero S/.	0	1,489,819	0	0	0	0	0	0	0	0	0	0	1,489,819
		AOI00136302772	FORTALECIMIENTO DE CAPACIDADES PARA AGENTES CULTURALES	150130 : SAN BORJA	010 : BENEFICIARIO	1 : Muy Alta	Fisico	0	0	30	31	30	150	90	30	0	20	0	411	
							Financiero S/.	0	3,200	20,200	24,100	24,100	12,200	5,700	3,200	9,200	6,500	0	0	108,400
OEI.07 Fortalecer la gestión institucional																				
AEI.07.01 Gestión administrativa y operativa efectiva en la entidad																				
		COD.	Actividad Operativa / Inversiones	Ubigeo	U.M.	Prioridad	Meta	PROGRAMACION												Total Anual
								1	2	3	4	5	6	7	8	9	10	11	12	
		AOI00136301163	GESTION DE LA INFORMACION	150130 : SAN BORJA	001 : ACCION	1 : Muy Alta	Fisico	3	4	5	3	3	7	3	4	5	4	3	3	47
							Financiero S/.	13,162	30,162	35,662	66,962	33,162	65,062	23,162	23,162	25,762	23,162	18,762	18,762	391,341
		AOI00136301166	GESTION ADMINISTRATIVA Y/O LEGAL	150130 : SAN BORJA	001 : ACCION	1 : Muy Alta	Fisico	1	2	7	5	3	8	3	3	5	3	2	9	51
							Financiero S/.	52,178	91,678	95,958	93,958	91,678	104,958	81,078	78,678	93,638	78,678	62,678	66,219	991,379
		AOI00136302484	GESTION Y MONITOREO A LA IMPLEMENTACION DEL REGISTRO NACIONAL DE TRABAJADORES Y ORGANIZACIONES DE LAS INDUSTRIAS CULTURALES Y ARTES - RENTOCA	150130 : SAN BORJA	001 : ACCION	1 : Muy Alta	Fisico	1	1	3	1	1	3	1	1	3	1	1	30	47
							Financiero S/.	0	15,500	18,500	15,500	18,500	50,000	50,000	50,000	50,000	15,500	21,500	75,702	380,702
		AOI00136302988	IMPLEMENTACION DE LA UNIDAD FUNCIONAL INSTRUCTORA EN EL MARCO DEL REGLAMENTO DEL DLO 022-2019	150130 : SAN BORJA	001 : ACCION	1 : Muy Alta	Fisico	0	0	1	0	0	1	0	0	1	0	0	1	4
							Financiero S/.	0	5,000	5,000	5,000	5,000	5,000	5,000	5,000	5,000	5,000	5,000	5,000	55,000
OEI.07 Fortalecer la gestión institucional																				
AEI.07.02 Asistencia técnica para la gestión de políticas culturales permanente dirigido a gobiernos regionales y/o locales																				
		COD.	Actividad Operativa / Inversiones	Ubigeo	U.M.	Prioridad	Meta	PROGRAMACION												Total Anual
								1	2	3	4	5	6	7	8	9	10	11	12	
		AOI00136303098	IMPLEMENTACION DE ACTIVIDADES PARA LA ARTICULACION TERRITORIAL	150130 : SAN BORJA	120 : ENTIDAD	1 : Muy Alta	Fisico	0	1	0	1	0	1	0	1	0	2	0	60	66
							Financiero S/.	0	8,000	8,000	0	7,500	12,500	7,500	6,500	0	0	0	0	50,000
Unidad Ejecutora :		001363: MINISTERIO DE CULTURA - ADMINISTRACION GENERAL -																		
Centro de Costo:		13.02 - DIRECCION DEL AUDIOVISUAL, LA FONOGRAFIA Y LOS NUEVOS MEDIOS																		
OEI.03 Incrementar la participación de la población en bienes y servicios culturales.																				
AEI.03.01 EXPRESIONES ARTISTICO CULTURALES PROMOVIDAS POR EL MINISTERIO DE CULTURA CON ACCESO A LA POBLACIÓN A NIVEL NACIONAL																				
		COD.	Actividad Operativa / Inversiones	Ubigeo	U.M.	Prioridad	Meta	PROGRAMACION												Total Anual
								1	2	3	4	5	6	7	8	9	10	11	12	
		AOI00136302776	PROGRAMACION Y PROYECCION DE CONTENIDOS AUDIOVISUALES	150130 : SAN BORJA	010 : BENEFICIARIO	1 : Muy Alta	Fisico	0	200	500	850	1300	700	650	1300	1300	950	700	600	9050
							Financiero S/.	0	7,000	13,000	7,000	7,000	13,000	7,000	7,000	14,000	7,000	7,000	500	89,500
OEI.03 Incrementar la participación de la población en bienes y servicios culturales.																				
AEI.03.03 Fortalecimiento de la oferta cultural para el acceso de agentes culturales de la artes; Industrias culturales y creativas																				
		COD.	Actividad Operativa / Inversiones	Ubigeo	U.M.	Prioridad	Meta	PROGRAMACION												Total Anual
								1	2	3	4	5	6	7	8	9	10	11	12	
		AOI00136301403	FORTALECIMIENTO DE CAPACIDADES PARA AGENTES CULTURALES	150130 : SAN BORJA	010 : BENEFICIARIO	1 : Muy Alta	Fisico	0	100	50	100	112	100	100	60	50	62	50	30	814
							Financiero S/.	5,530	5,530	5,530	8,530	5,530	19,030	5,530	5,530	9,530	5,530	8,030	5,542	89,372
		AOI00136301406	EJECUCION DE LOS ESTIMULOS ECONOMICOS PARA EL FOMENTO DE LA ACTIVIDAD CINEMATOGRAFICA Y AUDIOVISUAL	150130 : SAN BORJA	010 : BENEFICIARIO	1 : Muy Alta	Fisico	0	0	0	0	0	10	45	48	68	17	40	0	228
							Financiero S/.	42,266	62,266	142,266	392,266	292,266	192,266	244,366	242,266	1,142,266	8,172,266	19,042,266	2,644,378	32,611,404
OEI.07 Fortalecer la gestión institucional																				
AEI.07.01 Gestión administrativa y operativa efectiva en la entidad																				
		COD.	Actividad Operativa / Inversiones	Ubigeo	U.M.	Prioridad	Meta	PROGRAMACION												Total Anual
								1	2	3	4	5	6	7	8	9	10	11	12	
		AOI00136302928	GESTION ADMINISTRATIVA Y/O LEGAL	150130 : SAN BORJA	001 : ACCION	1 : Muy Alta	Fisico	0	1	4	2	2	4	2	2	3	2	2	5	29
							Financiero S/.	0	18,500	21,500	56,600	21,500	21,500	21,500	21,500	21,500	21,500	23,171	270,271	
		AOI00136303067	IMPLEMENTACION DE LA UNIDAD FUNCIONAL CINEWATECA PERUANA (RSG 278-2024-SG/MC)	150130 : SAN BORJA	001 : ACCION	1 : Muy Alta	Fisico	0	0	1	0	0	1	0	0	0	0	1	4	2400
							Financiero S/.	0	0	5,000	5,000	5,000	5,000	5,000	5,000	5,000	5,000	5,000	50,000	
		AOI00136303314	GESTION DE LA INFORMACION	150130 : SAN BORJA	001 : ACCION	1 : Muy Alta	Fisico	0	0	1	0	0	1	0	0	1	0	0	1	4
							Financiero S/.	5,000	5,000	5,000	5,000	5,000	5,000	5,000	5,000	5,000	5,000	5,000	60,000	
Unidad Ejecutora :		001363: MINISTERIO DE CULTURA - ADMINISTRACION GENERAL -																		
Centro de Costo:		13.03 - DIRECCION DEL LIBRO Y LA LECTURA																		
OEI.03 Incrementar la participación de la población en bienes y servicios culturales.																				
AEI.03.02 Programa de fomento a la lectura y escritura con acceso a la población a nivel nacional																				
		COD.	Actividad Operativa / Inversiones	Ubigeo	U.M.	Prioridad	Meta	PROGRAMACION												Total Anual
								1	2	3	4	5	6	7	8	9	10	11	12	
		AOI00136301248	IMPLEMENTACION Y FORTALECIMIENTO DE LOS ESPACIOS DE LECTURA	150130 : SAN BORJA	010 : BENEFICIARIO	1 : Muy Alta	Fisico	0	0	0	0	0	0	0	0	7500	0	0	7500	15000
							Financiero S/.	25,000	75,000	87,630	82,630	82,630	96,260	87,630	82,630	1,782,630	1,838,130	607,630	7,630	4,855,431
		AOI00136301249	DIFUSION DE CONTENIDOS SOBRE EL LIBRO, ACCESO Y FOMENTO DE LA LECTURA EN ESPACIOS VIRTUALES	150130 : SAN BORJA	010 : BENEFICIARIO	1 : Muy Alta	Fisico	200	200	200	200	200	200	200	200	200	200	200	200	2400
							Financiero S/.	8,000	20,300	17,000	17,000	17,000	17,000	29,000	29,000	17,000	17,000	17,000	17,000	222,300
		AOI00136301250	DESARROLLO DE PROGRAMAS DE ACCESO AL LIBRO Y LA LECTURA	150130 : SAN BORJA	010 : BENEFICIARIO	1 : Muy Alta	Fisico	0	0	0	0	50	40	0	0	0	0	0	0	90
							Financiero S/.	9,962	9,962	19,962	69,962	114,662	98,962	25,362	19,962	19,962	19,962	19,962	20,562	499,244
		AOI00136302499	DESARROLLO DE FESTIVALES PERU LEE	150130 : SAN BORJA	010 : BENEFICIARIO	1 : Muy Alta	Fisico	0	0	0	0	0	3000	0	0	3000	0	1500	0	7500
							Financiero S/.	0	0	33,900	19,900	19,900	359,400	19,900	277,400	19,900	19,900	9,900	9,900	790,000
OEI.03 Incrementar la participación de la población en bienes y servicios culturales.																				
AEI.03.04 Mecanismos de producción y/o circulación permanente para agentes culturales del sector del libro y la lectura																				
		COD.	Actividad Operativa / Inversiones	Ubigeo	U.M.	Prioridad	Meta	PROGRAMACION												Total Anual
								1	2	3	4	5	6	7	8	9	10	11	12	
		AOI00136301255	FORTALECIMIENTO DE CAPACIDADES PARA AGENTES CULTURALES	150130 : SAN BORJA	010 : BENEFICIARIO	1 : Muy Alta	Fisico	0	0	0	0	0	0	30	50	40	40	60	0	220
							Financiero S/.	5,000	6,700	25,000	35,000	77,060	25,000	25,000	25,000	35,000	25,000	25,000	15,000	323,760
		AOI00136301257	ORGANIZACION Y EJECUCION DE RECONOCIMIENTOS Y PREMIOS NACIONALES	150130 : SAN BORJA	010 : BENEFICIARIO	1 : Muy Alta	Fisico	0	0	0	0	0	0	0	0	0	3	9	0	12
							Financiero S/.	0	36,000	74,000	35,000	58,856	87,000	86,000	35,000	35,000	35,000	35,000	551,856	
		AOI00136302489	EJECUCION DE LOS ESTIMULOS ECONOMICOS PARA EL LIBRO Y EL FOMENTO DE LA LECTURA	150130 : SAN BORJA	010 : BENEFICIARIO	1 : Muy Alta	Fisico	0	0	0	0	0	0	0	0	12	0	0	0	12
							Financiero S/.	0	0	0	0	0	0	0	0	0	132,000	0	0	132,000
		AOI00136302498	PARTICIPACION EN EVENTOS INTERNACIONALES PARA POSICIONAMIENTO DE LAS ARTES E INDUSTRIAS CULTURALES	150130 : SAN BORJA	117 : EVENTOS	1 : Muy Alta	Fisico	0	0	0	0	1	0	0	0	0	0	0	0	1
							Financiero S/.	4,000	116,000	4,000	274,000	274,000	4,000	4,000	113,000	4,000	4,000	4,000	304,000	1,109,000
		AOI00136302996	FORTALECIMIENTO DE CAPACIDADES PARA MEDIADORES DE LECTURA	150130 : SAN BORJA	010 : BENEFICIARIO	1 : Muy Alta	Fisico	0	0	0	0	0	0	50	55	30	0	35	42	212
							Financiero S/.	15,000	21,000	25,500	41,500	41,500	41,500	36,000	36,000	21,000	21,000	26,000	22,800	348,800
		AOI00136303000	ORGANIZACION DE EVENTOS NACIONALES PARA POSICIONAMIENTO DE LAS ARTES E INDUSTRIA CULTURALES	150130 : SAN BORJA	117 : EVENTOS	1 : Muy Alta	Fisico	0	0	0	0	0	0	0	0	0	1	0	0	1
							Financiero S/.	13,000	31,000	31,000	31,000	31,000	230,000	31,000	31,000	221,000	31,000	31,000	31,000	

		COD.	Actividad Operativa / Inversiones	Ubigeo	U.M.	Prioridad	Meta	PROGRAMACION												Total Anual
								1	2	3	4	5	6	7	8	9	10	11	12	
Unidad Ejecutora :	001363: MINISTERIO DE CULTURA - ADMINISTRACION GENERAL -	AOI00136301247	IMPLEMENTACION DE ACTIVIDADES PARA LA ARTICULACION TERRITORIAL	150130 : SAN BORJA	120 : ENTIDAD	1 : Muy Alta	Fisico	0	0	0	0	0	0	0	0	0	10	15	0	25
							Financiero S/.	45,180	45,180	45,180	45,180	45,180	45,180	47,880	45,180	45,180	45,180	45,180	47,880	547,561
Centro de Costo:		13.04 - DIRECCIÓN DE ARTES																		
OEI.03 Incrementar la participación de la población en bienes y servicios culturales.																				
AEI.03.01 EXPRESIONES ARTÍSTICO CULTURALES PROMOVIDAS POR EL MINISTERIO DE CULTURA CON ACCESO A LA POBLACIÓN A NIVEL NACIONAL																				
		COD.	Actividad Operativa / Inversiones	Ubigeo	U.M.	Prioridad	Meta	PROGRAMACION												Total Anual
								1	2	3	4	5	6	7	8	9	10	11	12	
	AOI00136302787	PROMOCION DE FESTIVALES, CONCIERTOS, EXPOSICIONES, EXHIBICIONES EN ARTES E INDUSTRIAS CULTURALES PARA LA POBLACION	150130 : SAN BORJA	010 : BENEFICIARIO	1 : Muy Alta	Fisico	0	1000	2000	1000	1500	1000	1500	1000	1000	1300	1500	0	12800	
						Financiero S/.	59,329	59,329	61,829	66,829	61,829	73,329	71,929	70,829	59,329	63,529	59,329	61,329	768,748	
OEI.03 Incrementar la participación de la población en bienes y servicios culturales.																				
AEI.03.03 Fortalecimiento de la oferta cultural para el acceso de agentes culturales de la artes; industrias culturales y creativas																				
		COD.	Actividad Operativa / Inversiones	Ubigeo	U.M.	Prioridad	Meta	PROGRAMACION												Total Anual
								1	2	3	4	5	6	7	8	9	10	11	12	
	AOI00136302207	EJECUCION DE LOS ESTIMULOS ECONOMICOS PARA LAS ARTES ESCENICAS, ARTES VISUALES Y LA MUSICA	150130 : SAN BORJA	010 : BENEFICIARIO	1 : Muy Alta	Fisico	0	0	0	0	0	119	119	0	0	0	0	0	238	
						Financiero S/.	0	0	0	0	0	0	0	0	5,350,000	0	0	0	0	5,350,000
	AOI00136302783	PARTICIPACION EN EVENTOS INTERNACIONALES PARA POSICIONAMIENTO DE LAS ARTES E INDUSTRIAS CULTURALES	150130 : SAN BORJA	117 : EVENTOS	1 : Muy Alta	Fisico	0	0	2	0	0	0	0	0	0	0	1	0	3	
						Financiero S/.	8,481	8,481	8,481	8,481	8,481	8,481	8,781	8,481	8,481	8,481	8,481	8,781	102,372	
	AOI00136302786	FORTALECIMIENTO DE ORGANIZACIONES CULTURALES RECONOCIDAS COMO PUNTOS DE CULTURA	150130 : SAN BORJA	010 : BENEFICIARIO	1 : Muy Alta	Fisico	35	60	60	60	60	60	60	60	60	60	60	35	670	
						Financiero S/.	4,500	4,500	7,240	14,500	7,240	14,500	7,240	14,500	7,240	14,500	7,140	4,900	108,000	
	AOI00136303065	GESTION DE INCENTIVOS NO ECONOMICOS	150130 : SAN BORJA	010 : BENEFICIARIO	1 : Muy Alta	Fisico	15	25	29	25	25	29	26	25	29	25	25	29	307	
						Financiero S/.	0	4,000	4,000	4,000	4,000	4,000	4,000	0	0	0	0	0	24,000	
	AOI00136303320	ORGANIZACION Y/O PARTICIPACION DE EVENTOS PARA DIFUSION DEL RENTOCA PARA EL SECTOR ARTES	150130 : SAN BORJA	117 : EVENTOS	1 : Muy Alta	Fisico	0	0	1	0	1	0	0	0	0	0	0	0	2	
						Financiero S/.	2,500	2,500	2,500	12,500	2,500	2,500	12,500	2,500	2,500	12,500	2,500	2,500	60,000	
	AOI00136303321	FORTALECIMIENTO DE CAPACIDADES PARA AGENTES CULTURALES INSCRITOS EN EL RENTOCA	150130 : SAN BORJA	010 : BENEFICIARIO	1 : Muy Alta	Fisico	0	0	30	0	30	0	30	0	30	0	0	0	120	
						Financiero S/.	3,500	14,500	18,500	19,500	6,000	29,500	12,500	23,000	29,500	13,500	30,780	11,220	212,000	
OEI.07 Fortalecer la gestión institucional																				
AEI.07.01 Gestión administrativa y operativa efectiva en la entidad																				
		COD.	Actividad Operativa / Inversiones	Ubigeo	U.M.	Prioridad	Meta	PROGRAMACION												Total Anual
								1	2	3	4	5	6	7	8	9	10	11	12	
	AOI00136301344	GESTION ADMINISTRATIVA Y/O LEGAL	150130 : SAN BORJA	001 : ACCION	1 : Muy Alta	Fisico	1	1	1	1	1	2	1	1	1	1	2	1	14	
						Financiero S/.	42,943	42,943	42,943	47,543	47,943	48,843	47,943	47,943	47,943	47,943	48,843	47,943	561,716	
	AOI00136302969	GESTION DE LA INFORMACION	150130 : SAN BORJA	001 : ACCION	1 : Muy Alta	Fisico	0	1	1	1	1	1	1	1	1	1	1	1	11	
						Financiero S/.	4,500	4,500	4,500	4,500	4,500	4,500	4,500	4,500	4,500	4,500	4,500	4,500	54,000	
	AOI00136302986	IMPLEMENTACION DEL RENTOCA PARA EL SECTOR ARTES	150130 : SAN BORJA	001 : ACCION	1 : Muy Alta	Fisico	0	0	1	0	0	1	0	0	1	0	0	1	4	
						Financiero S/.	0	17,500	17,500	17,500	17,500	17,500	17,500	17,500	17,500	17,500	20,500	20,000	198,000	
OEI.07 Fortalecer la gestión institucional																				
AEI.07.02 Asistencia técnica para la gestión de políticas culturales permanente dirigido a gobiernos regionales y/o locales																				
		COD.	Actividad Operativa / Inversiones	Ubigeo	U.M.	Prioridad	Meta	PROGRAMACION												Total Anual
								1	2	3	4	5	6	7	8	9	10	11	12	
	AOI00136301362	IMPLEMENTACION DE ACTIVIDADES PARA LA ARTICULACION TERRITORIAL	150130 : SAN BORJA	120 : ENTIDAD	1 : Muy Alta	Fisico	0	6	6	6	6	6	6	6	6	6	6	6	0	60
						Financiero S/.	11,443	15,943	15,943	15,943	15,943	15,943	16,843	15,943	15,943	15,943	15,943	15,343	187,116	
Unidad Ejecutora :	001363: MINISTERIO DE CULTURA - ADMINISTRACION GENERAL -																			
Centro de Costo:	13.05 - DIRECCIÓN DE ELENOS NACIONALES																			
OEI.03 Incrementar la participación de la población en bienes y servicios culturales.																				
AEI.03.01 EXPRESIONES ARTÍSTICO CULTURALES PROMOVIDAS POR EL MINISTERIO DE CULTURA CON ACCESO A LA POBLACIÓN A NIVEL NACIONAL																				
		COD.	Actividad Operativa / Inversiones	Ubigeo	U.M.	Prioridad	Meta	PROGRAMACION												Total Anual
								1	2	3	4	5	6	7	8	9	10	11	12	
	AOI00136302497	PRESENTACION ARTISTICA DE LOS ELENOS NACIONALES	150130 : SAN BORJA	010 : BENEFICIARIO	1 : Muy Alta	Fisico	0	2500	4500	10000	8500	7500	13500	8000	7500	12500	3000	5000	82500	
						Financiero S/.	1,520,739	1,759,639	1,711,939	1,630,539	1,667,197	1,797,358	1,792,144	1,707,139	1,711,339	1,695,239	1,682,045	1,683,884	20,359,201	
OEI.07 Fortalecer la gestión institucional																				
AEI.07.01 Gestión administrativa y operativa efectiva en la entidad																				
		COD.	Actividad Operativa / Inversiones	Ubigeo	U.M.	Prioridad	Meta	PROGRAMACION												Total Anual
								1	2	3	4	5	6	7	8	9	10	11	12	
	AOI00136301261	GESTION ADMINISTRATIVA Y/O LEGAL	150130 : SAN BORJA	001 : ACCION	1 : Muy Alta	Fisico	0	0	0	1	0	0	0	1	0	0	1	0	1	4
						Financiero S/.	71,266	99,947	87,316	87,316	107,830	87,316	90,916	87,316	88,316	88,316	88,316	91,356	1,075,527	
Unidad Ejecutora :	001363: MINISTERIO DE CULTURA - ADMINISTRACION GENERAL -																			
Centro de Costo:	13.06 - GRAN TEATRO NACIONAL																			
OEI.03 Incrementar la participación de la población en bienes y servicios culturales.																				
AEI.03.01 EXPRESIONES ARTÍSTICO CULTURALES PROMOVIDAS POR EL MINISTERIO DE CULTURA CON ACCESO A LA POBLACIÓN A NIVEL NACIONAL																				
		COD.	Actividad Operativa / Inversiones	Ubigeo	U.M.	Prioridad	Meta	PROGRAMACION												Total Anual
								1	2	3	4	5	6	7	8	9	10	11	12	
	AOI00136302931	PRODUCCION Y COPRODUCCION DE ESPECTACULOS PARA EL ACCESO AL PUBLICO	150130 : SAN BORJA	010 : BENEFICIARIO	1 : Muy Alta	Fisico	4000	13200	16000	16000	18000	13000	13500	37000	19000	13000	9000	9000	180700	
						Financiero S/.	65,235	789,874	776,959	550,090	573,187	663,187	535,187	503,187	644,439	1,283,187	483,187	1,015,266	7,882,984	
	AOI00136302934	DESARROLLO Y/O FORMACION DE PUBLICOS	150130 : SAN BORJA	010 : BENEFICIARIO	1 : Muy Alta	Fisico	0	100	3370	5200	550	550	450	550	550	550	530	0	12400	
						Financiero S/.	0	24,753	26,367	31,550	28,530	29,000	28,143	24,000	24,000	24,000	24,000	24,000	288,343	
OEI.07 Fortalecer la gestión institucional																				
AEI.07.01 Gestión administrativa y operativa efectiva en la entidad																				
		COD.	Actividad Operativa / Inversiones	Ubigeo	U.M.	Prioridad	Meta	PROGRAMACION												Total Anual
								1	2	3	4	5	6	7	8	9	10	11	12	
	AOI00136302674	OPERACION Y MANTENIMIENTO DEL GRAN TEATRO NACIONAL	150130 : SAN BORJA	001 : ACCION	1 : Muy Alta	Fisico	20	20	20	20	20	20	20	20	20	20	21	20	20	241
						Financiero S/.	109,763	109,763	109,763	109,763	109,763	109,763	115,463	109,763	109,763	109,763	109,763	115,463	1,328,557	
Unidad Ejecutora :	001363: MINISTERIO DE CULTURA - ADMINISTRACION GENERAL -																			
Centro de Costo:	14.01 - QHAPAQ NAN																			
OEI.01 Fortalecer la identidad y la apropiación social del patrimonio cultural de la población																				
AEI.01.01 Espacios de sensibilización sobre el patrimonio cultural permanente dirigidos a la ciudadanía																				
		COD.	Actividad Operativa / Inversiones	Ubigeo	U.M.	Prioridad	Meta	PROGRAMACION												Total Anual
								1	2	3	4	5	6	7	8	9	10	11	12	
	AOI00136303283	DIFUSION Y PROMOCION DEL PATRIMONIO CULTURAL VINCULADO A LA RED VIAL INCA QHAPAQ NAN	000000 : MULTIDISTRITAL	259 : PERSONA INFORMADA	1 : Muy Alta	Fisico	25	85	300	810	815	1105	675	846	610	615	855	241	6982	
						Financiero S/.	108,767	113,209	146,290	136,790	148,156	141,675	163,275	141,675	123,905	136,933	130,348	115,367	1,606,390	
OEI.01 Fortalecer la identidad y la apropiación social del patrimonio cultural de la población																				
AEI.01.03 Acceso oportuno para la investigación sobre el patrimonio cultural dirigido a colectivos portadores e investigadores																				
		COD.	Actividad Operativa / Inversiones	Ubigeo	U.M.	Prioridad	Meta	PROGRAMACION												Total Anual
								1	2	3	4	5	6	7	8	9	10	11	12	
	AOI00136303284	EJECUCION DE PROYECTOS DE INVESTIGACION ARQUEOLOGICA VINCULADOS A LA RED VIAL INCA QHAPAQ NAN	000000 : MULTIDISTRITAL	066 : INVESTIGACION	1 : Muy Alta	Fisico	0	0	0	0	0	0	0	0	0	0	0	2	0	2
						Financiero S/.	8,871	0	8,871	49,121	8,871	8,871	0	8,871	8,871	23,121	8,871	8,871	143,213	
	AOI00136303285	INVESTIGACION SOBRE DEL PATRIMONIO CULTURAL VINCULADO A LA RED VIAL INCA QHAPAQ NAN.	000000 : MULTIDISTRITAL	066 : INVESTIGACION	1 : Muy Alta	Fisico	0	0	0	0	0	0	0	0	0	0	5	5	10	
						Financiero S/.	19,943	19,943	39,114	110,584	72,463	82,334	83,888	78,102	41,308	40,930	19,943	30,315	638,865	
	AOI00136303286	INVESTIGACION EN EL SANTUARIO ARQUEOLOGICO DE PACHACAMAC, LIMA - LIMA - LURIN.	150119 : LURIN	066 : INVESTIGACION	1 : Muy Alta	Fisico	0	0	5	0	0	5	0	0	6	0	1	6	23	
						Financiero S/.	31,948	31,948	31,948	31,948	31,948	31,948	34,748	31,948	31,948	31,948	31,948	33,088	387,314	
OEI.02 Optimizar la gestión integral del Patrimonio Cultural en beneficio de la Población																				
AEI.02.01 Declaratoria del patrimonio cultural de la nación permanente en beneficio de la población																				
		COD.	Actividad Operativa / Inversiones	Ubigeo	U.M.	Prioridad	Meta	PROGRAMACION												Total Anual
								1	2	3	4	5	6	7	8	9	10	11	12	
	AOI00136303287	CAPACITACION SOBRE IDENTIFICACION Y REGISTRO ARQUEOLOGICO DE LA RED VIAL INCA QHAPAQ NAN Y EL PATRIMONIO CULTURAL ASOCIADO A NIVEL NACIONAL	000000 : MULTIDISTRITAL	088 : PERSONA CAPACITADA	1 : Muy Alta	Fisico	0	10	10	10	53	13	0	0	0	0	20	0	116	
						Financiero S/.	0	24,437	24,437	24,438	48,875	48,875	12,775	0	19,971	12,325	21,622	11,550	249,306	
	AOI00136303288	IDENTIFICACION DEL PATRIMONIO CULTURAL	000000 : MULTIDISTRITAL	610 : DOCUMENTO TECNICO	1 : Muy Alta	Fisico	0	0	0	0	0	0	0	0	0	2	0	0	2	
						Financiero S/.	0	0	0	0	0	24,821	26,921	26,071	24,821	23,521	0	0	126,154	
	AOI00136303289	ELABORACION DEL DIAGNOSTICO PRELIMINAR DEL SANEAMIENTO FISICO LEGAL DE CAMINOS Y SITIOS DEL QHAPAQ NAN PARA DECLARATORIA COMO PATRIMONIO CULTURAL DE LA NACION	000000 : MULTIDISTRITAL	030 : DIAGNOSTICO	1 : Muy Alta	Fisico	0	0	0	0	0	0	0	0	0	0	5	2	7	
						Financiero S/.	0	0	0	0	0	164,971	21,976	0	0	0	64,579	18,789	270,316	
OEI.02 Optimizar la gestión integral del Patrimonio Cultural en beneficio de la Población																				

AEI.02.03 Bienes del Patrimonio Cultural de la Nación protegidos en beneficio de la población																		
COD.	Actividad Operativa / Inversiones	Ubigeo	U.M.	Prioridad	Meta	PROGRAMACIÓN												Total Anual
						1	2	3	4	5	6	7	8	9	10	11	12	
AOI00136303290	INTERVENCIÓN EN PATRIMONIO CULTURAL INMUEBLE CON FINES DE CONSERVACIÓN VINCULADOS A LA RED VIAL INCA QHAPAQ NAN.	000000 : MULTIDISTRITAL	530 : BIEN	1 : Muy Alta	Físico	0	0	0	0	0	1	0	0	0	0	2	2	5
					Financiero S/.	147,443	381,192	524,089	321,610	267,230	342,139	383,471	312,326	296,786	250,553	264,693	246,024	3,737,556
AOI00136303291	INTERVENCIÓN EN PATRIMONIO CULTURAL INMUEBLE CON FINES DE CONSERVACIÓN (SANTUARIO ARQUEOLÓGICO DE PACHACAMAC)	150119 : LURIN	530 : BIEN	1 : Muy Alta	Físico	0	0	0	0	0	0	0	0	0	0	0	1	1
					Financiero S/.	32,333	32,333	32,333	32,333	32,333	32,333	35,433	32,333	32,333	32,333	32,333	35,433	394,191
OEI.07 Fortalecer la gestión institucional																		
AEI.07.01 Gestión administrativa y operativa efectiva en la entidad																		
COD.	Actividad Operativa / Inversiones	Ubigeo	U.M.	Prioridad	Meta	PROGRAMACIÓN												Total Anual
						1	2	3	4	5	6	7	8	9	10	11	12	
AOI00136303292	GESTIÓN OPERATIVA Y ADMINISTRATIVA DEL PROYECTO QHAPAQ NAN SEDE NACIONAL	150130 : SAN BORJA	001 : ACCIÓN	1 : Muy Alta	Físico	2	3	7	6	4	6	4	4	6	6	4	6	58
					Financiero S/.	120,044	207,694	304,665	113,363	127,301	172,843	147,576	119,851	137,999	125,252	107,033	90,936	1,774,557
AOI00136303293	GESTIÓN OPERATIVA Y ADMINISTRATIVA DEL SANTUARIO ARQUEOLÓGICO DE PACHACAMAC - LIMA - LIMA - LURIN	150119 : LURIN	001 : ACCIÓN	1 : Muy Alta	Físico	0	0	0	0	0	3	0	0	0	0	0	0	3
					Financiero S/.	32,333	32,333	32,333	32,333	32,333	32,333	34,558	32,333	32,333	32,333	32,333	34,558	392,441
Unidad Ejecutora :	001363: MINISTERIO DE CULTURA - ADMINISTRACIÓN GENERAL -																	
Centro de Costo:	15.01 - DIRECCIÓN GENERAL DE CIUDADANÍA INTERCULTURAL																	
OEI.04 FORTALECER LAS COMPETENCIAS INTERCULTURALES CON PERTINENCIA CULTURAL Y LINGÜÍSTICA; EN BENEFICIO DE LA POBLACIÓN.																		
AEI.04.01 ASISTENCIA TÉCNICA PERMANENTE PARA LA INCORPORACIÓN DEL ENFOQUE INTERCULTURAL, A ENTIDADES, SERVIDORES PÚBLICOS Y CIUDADANÍA EN GENERAL.																		
COD.	Actividad Operativa / Inversiones	Ubigeo	U.M.	Prioridad	Meta	PROGRAMACIÓN												Total Anual
						1	2	3	4	5	6	7	8	9	10	11	12	
AOI00136301757	A1. INCORPORACIÓN DEL ENFOQUE INTERCULTURAL EN ENTIDADES PARA LA PRESTACIÓN DE SERVICIOS CON PERTINENCIA CULTURAL	150130 : SAN BORJA	120 : ENTIDAD	1 : Muy Alta	Físico	0	2	2	4	4	4	4	4	4	2	0	0	30
					Financiero S/.	131,889	127,258	116,377	120,877	114,377	119,787	117,377	122,377	104,377	82,377	79,377	84,882	1,321,331
AOI00136302939	A2. GESTIÓN TERRITORIAL CON ENFOQUE INTERCULTURAL	150130 : SAN BORJA	120 : ENTIDAD	1 : Muy Alta	Físico	0	5	5	5	5	5	5	5	5	5	5	0	50
					Financiero S/.	36,000	36,001	42,130	35,130	35,130	35,130	42,430	35,130	42,130	1,130	5,630	4,930	350,901
AOI00136303059	A5. IMPLEMENTACIÓN DE LA INTERVENCIÓN DEL MINICUL EN LA ESTRATEGIA DE ACCIÓN SOCIAL CON SOSTENIBILIDAD (EASS)	150130 : SAN BORJA	036 : DOCUMENTO	1 : Muy Alta	Físico	1	0	0	1	0	0	1	0	0	1	0	0	4
					Financiero S/.	27,500	31,840	31,840	31,840	27,500	31,840	27,500	31,340	27,500	31,340	31,340	32,135	363,515
OEI.04 FORTALECER LAS COMPETENCIAS INTERCULTURALES CON PERTINENCIA CULTURAL Y LINGÜÍSTICA; EN BENEFICIO DE LA POBLACIÓN.																		
AEI.04.02 Fortalecimiento de capacidades realizadas para la incorporación del enfoque intercultural a entidades de los 3 niveles de gobierno																		
COD.	Actividad Operativa / Inversiones	Ubigeo	U.M.	Prioridad	Meta	PROGRAMACIÓN												Total Anual
						1	2	3	4	5	6	7	8	9	10	11	12	
AOI00136302938	A3. FORTALECIMIENTO DE CAPACIDADES INTERCULTURALES Y PROMOCIÓN DE CIUDADANÍA INTERCULTURAL	150130 : SAN BORJA	088 : PERSONA CAPACITADA	1 : Muy Alta	Físico	0	60	240	240	640	240	180	640	240	240	640	60	3420
					Financiero S/.	25,613	32,613	60,339	55,630	25,630	32,630	25,930	25,630	25,630	31,630	4,630	9,320	355,225
AOI00136303043	A6. FORTALECIMIENTO DE CAPACIDADES INTERCULTURALES EN LOS SERVIDORES PÚBLICOS DE LOS SECTORES Y PERSONAL DE LAS FF.AA QUE PARTICIPAN EN LAS PIAS.	150130 : SAN BORJA	088 : PERSONA CAPACITADA	2 : Alta	Físico	0	0	0	0	0	0	0	0	0	0	0	184	184
					Financiero S/.	6,500	33,234	17,088	11,844	6,500	16,967	6,500	15,020	6,500	18,448	10,840	10,840	160,281
AOI00136303300	A7. ACOMPAÑAMIENTO PARA EL ACCESO A SERVICIOS PÚBLICOS DE LAS PIAS.	150130 : SAN BORJA	259 : PERSONA INFORMADA	1 : Muy Alta	Físico	0	0	0	0	0	0	0	0	0	0	0	8012	8012
					Financiero S/.	12,000	257,457	189,000	347,000	0	169,800	0	233,000	0	353,705	0	0	1,561,962
AOI00136303301	A8. FACILITACIÓN INTERCULTURAL PARA EL ACCESO A SERVICIOS PÚBLICOS A TRAVÉS DE LAS PIAS.	150130 : SAN BORJA	087 : PERSONA ATENDIDA	1 : Muy Alta	Físico	0	0	0	0	0	0	0	0	0	0	0	23619	23619
					Financiero S/.	6,000	271,776	48,900	54,000	54,000	54,600	16,800	22,200	22,200	54,800	43,800	43,800	692,876
AOI00136303303	A9. MONITOREO DE LA PRESTACIÓN DE SERVICIOS DEL MINICUL EN LAS PIAS	150130 : SAN BORJA	519 : MONITOREO	1 : Muy Alta	Físico	0	0	2	0	2	1	1	0	1	2	1	0	10
					Financiero S/.	16,680	24,060	27,660	28,947	21,500	28,780	16,500	17,520	18,463	27,020	20,840	20,840	268,810
OEI.05 FORTALECER EL EJERCICIO DE LOS DERECHOS COLECTIVOS DE LOS PUEBLOS INDÍGENAS U ORIGINARIOS Y LOS PUEBLOS INDÍGENAS EN SITUACIÓN DE AISLAMIENTO Y CONTACTO INICIAL (PIACI)																		
AEI.05.04 Asistencia técnica permanente orientada al respeto y ejercicio de los derechos colectivos dirigido a los pueblos indígenas u originarios y entidades públicas.																		
COD.	Actividad Operativa / Inversiones	Ubigeo	U.M.	Prioridad	Meta	PROGRAMACIÓN												Total Anual
						1	2	3	4	5	6	7	8	9	10	11	12	
AOI00136303046	A4. SEGUIMIENTO A LA COMISIÓN MULTISectorIAL DE PUEBLOS INDÍGENAS (DECRETO SUPREMO N° 005-2021-MC)	150130 : SAN BORJA	599 : ACTA	1 : Muy Alta	Físico	0	0	1	0	0	0	0	0	0	0	1	0	2
					Financiero S/.	20,000	68,000	20,000	69,000	21,000	42,000	46,000	39,000	21,000	34,707	25,000	1,000	406,707
Unidad Ejecutora :	001363: MINISTERIO DE CULTURA - ADMINISTRACIÓN GENERAL -																	
Centro de Costo:	15.02 - DIRECCIÓN DE POLÍTICAS INDÍGENAS																	
OEI.04 FORTALECER LAS COMPETENCIAS INTERCULTURALES CON PERTINENCIA CULTURAL Y LINGÜÍSTICA; EN BENEFICIO DE LA POBLACIÓN.																		
AEI.04.01 ASISTENCIA TÉCNICA PERMANENTE PARA LA INCORPORACIÓN DEL ENFOQUE INTERCULTURAL, A ENTIDADES, SERVIDORES PÚBLICOS Y CIUDADANÍA EN GENERAL.																		
COD.	Actividad Operativa / Inversiones	Ubigeo	U.M.	Prioridad	Meta	PROGRAMACIÓN												Total Anual
						1	2	3	4	5	6	7	8	9	10	11	12	
AOI00136301377	A2. FORTALECIMIENTO DE CAPACIDADES A SERVIDORES Y FUNCIONARIOS PÚBLICOS Y A PUEBLOS INDÍGENAS U ORIGINARIOS EN MATERIA DE DERECHOS COLECTIVOS	000000 : MULTIDISTRITAL	088 : PERSONA CAPACITADA	1 : Muy Alta	Físico	0	0	50	30	100	0	0	80	100	0	50	0	410
					Financiero S/.	27,000	27,000	29,641	29,641	29,361	29,641	30,141	29,361	29,681	29,201	27,001	26,491	344,157
AOI00136303306	A4. PROMOCIÓN DE LA RED NACIONAL DE MUJERES INDÍGENAS U ORIGINARIAS Y AFROPERUANAS - RED MIA	000000 : MULTIDISTRITAL	227 : CAPACITACIÓN	1 : Muy Alta	Físico	0	0	2	1	3	1	3	1	1	1	2	0	15
					Financiero S/.	11,200	17,200	17,200	17,200	87,200	17,200	75,200	17,200	17,200	11,200	11,200	10,302	309,502
OEI.05 FORTALECER EL EJERCICIO DE LOS DERECHOS COLECTIVOS DE LOS PUEBLOS INDÍGENAS U ORIGINARIOS Y LOS PUEBLOS INDÍGENAS EN SITUACIÓN DE AISLAMIENTO Y CONTACTO INICIAL (PIACI)																		
AEI.05.04 Asistencia técnica permanente orientada al respeto y ejercicio de los derechos colectivos dirigido a los pueblos indígenas u originarios y entidades públicas.																		
COD.	Actividad Operativa / Inversiones	Ubigeo	U.M.	Prioridad	Meta	PROGRAMACIÓN												Total Anual
						1	2	3	4	5	6	7	8	9	10	11	12	
AOI00136301355	A3: ASISTENCIA TÉCNICA EN ESPACIOS DE DIÁLOGO Y MULTISectorIALES CON PARTICIPACIÓN DE PUEBLOS INDÍGENAS	000000 : MULTIDISTRITAL	535 : ASISTENCIA TÉCNICA	1 : Muy Alta	Físico	0	0	0	2	0	1	0	1	0	2	0	0	6
					Financiero S/.	16,900	16,900	16,900	76,900	16,900	16,900	17,404	16,900	16,900	76,900	16,900	18,204	324,608
AOI00136301357	A5: PROMOCIÓN Y DEFENSA DE LOS DERECHOS COLECTIVOS DE PUEBLOS INDÍGENAS EN LOS SERVICIOS PÚBLICOS, INSTRUMENTOS DE GESTIÓN Y POLÍTICAS PÚBLICAS	000000 : MULTIDISTRITAL	535 : ASISTENCIA TÉCNICA	1 : Muy Alta	Físico	0	0	2	2	3	1	2	1	2	3	1	0	17
					Financiero S/.	16,850	25,850	28,810	28,490	25,850	28,490	29,490	25,850	28,490	28,490	25,850	30,350	322,860
AOI00136303047	A1. CONDUCCIÓN E IMPLEMENTACIÓN DE LA POLÍTICA NACIONAL DE PUEBLOS INDÍGENAS (PNPI)	000000 : MULTIDISTRITAL	036 : DOCUMENTO	1 : Muy Alta	Físico	0	2	2	3	2	2	2	1	3	1	2	0	20
					Financiero S/.	4,796	30,296	30,296	30,296	30,296	30,296	4,796	4,796	4,733	0	4,960	206,457	
AOI00136303308	A6: PROMOCIÓN Y REVALORIZACIÓN DE LOS SABERES Y CONOCIMIENTOS TRADICIONALES DE LOS PUEBLOS INDÍGENAS	000000 : MULTIDISTRITAL	535 : ASISTENCIA TÉCNICA	1 : Muy Alta	Físico	0	0	0	1	0	0	1	0	0	1	0	0	3
					Financiero S/.	0	0	0	0	2,960	0	2,960	0	2,960	0	0	0	8,880
Unidad Ejecutora :	001363: MINISTERIO DE CULTURA - ADMINISTRACIÓN GENERAL -																	
Centro de Costo:	15.03 - DIRECCIÓN DE POLÍTICAS PARA LA POBLACIÓN AFROPERUANA																	
OEI.06 FORTALECER LA PROMOCIÓN Y EJERCICIO DE LOS DERECHOS DEL PUEBLO AFROPERUANO																		
AEI.06.01 Asistencia técnica en materia de derechos del pueblo afroperuano permanente a entidades publicas y privadas y organizaciones representativas afroperuanas.																		
COD.	Actividad Operativa / Inversiones	Ubigeo	U.M.	Prioridad	Meta	PROGRAMACIÓN												Total Anual
						1	2	3	4	5	6	7	8	9	10	11	12	
AOI00136301367	A1: ASISTENCIA TÉCNICA PARA LA FORMULACIÓN, SEGUIMIENTO Y EVALUACIÓN DE INSTRUMENTOS NORMATIVOS Y/O DE POLÍTICAS PÚBLICAS PARA EL PUEBLO AFROPERUANO	150130 : SAN BORJA	120 : ENTIDAD	1 : Muy Alta	Físico	0	0	1	1	1	1	0	1	1	1	1	1	9
					Financiero S/.	15,137	23,417	40,417	30,417	58,297	19,137	15,137	15,137	15,137	15,137	15,137	15,137	277,647
AOI00136302645	A2: FORTALECIMIENTO DE LA PARTICIPACIÓN DEL PUEBLO AFROPERUANO EN ESPACIOS DE TOMA DE DECISIÓN	150130 : SAN BORJA	535 : ASISTENCIA TÉCNICA	1 : Muy Alta	Físico	0	1	1	1	1	1	1	1	1	1	1	1	11
					Financiero S/.	14,730	27,730	47,730	29,410	27,730	14,730	14,730	14,730	14,730	14,730	14,730	14,730	250,440
OEI.06 FORTALECER LA PROMOCIÓN Y EJERCICIO DE LOS DERECHOS DEL PUEBLO AFROPERUANO																		
AEI.06.02 Servicio de información permanente sobre pueblo afroperuano dirigido a la ciudadanía.																		
COD.	Actividad Operativa / Inversiones	Ubigeo	U.M.	Prioridad	Meta	PROGRAMACIÓN												Total Anual
						1	2	3	4	5	6	7	8	9	10	11	12	
AOI00136301381	A3: IMPLEMENTACIÓN DE UN SERVICIO DE GESTIÓN DE INFORMACIÓN SOBRE PUEBLO AFROPERUANO.	150130 : SAN BORJA	086 : PERSONA	1 : Muy Alta	Físico	0	1	1	1	1	1	1	1	1	1	1	1	11
					Financiero S/.	12,000	23,000	30,670	23,000	12,000	12,000	12,000	12,000	12,000	12,000	12,000	12,000	198,340
OEI.06 FORTALECER LA PROMOCIÓN Y EJERCICIO DE LOS DERECHOS DEL PUEBLO AFROPERUANO																		
AEI.06.03 ESPACIOS DE RECONOCIMIENTO DE LOS APORTES DEL PUEBLO AFROPERUANO, IMPLEMENTADOS, DIRIGIDO A LA POBLACIÓN																		
COD.	Actividad Operativa / Inversiones	Ubigeo	U.M.	Prioridad	Meta	PROGRAMACIÓN												Total Anual
						1	2	3	4	5	6	7	8	9	10	11	12	
AOI00136303050	A4: VISIBILIZACIÓN DE LA SITUACIÓN SOCIOECONÓMICA DEL PUEBLO AFROPERUANO Y SUS APORTES AL DESARROLLO NACIONAL.	150130 : SAN BORJA	117 : EVENTOS	1 : Muy Alta	Físico	0	0	1	0	0	2	1	0	0	0	1	1	6
					Financiero S/.	11,350	20,510	92,510	87,510	60,850	21,350	11,350	11,350	11,350	11,350	11,350	11,350	362,177
Unidad Ejecutora :	001363: MINISTERIO DE CULTURA - ADMINISTRACIÓN GENERAL -																	
Centro de Costo:	15.04 - DIRECCIÓN DE DIVERSIDAD CULTURAL Y ELIMINACIÓN DE LA DISCRIMINACIÓN RACIAL																	
OEI.04 FORTALECER LAS COMPETENCIAS INTERCULTURALES CON PERTINENCIA CULTURAL Y LINGÜÍSTICA; EN BENEFICIO DE LA POBLACIÓN.																		
AEI.04.07 FORTALECIMIENTO DE CAPACIDADES PARA LA VALORACIÓN DE LA DIVERSIDAD CULTURAL, LA ELIMINACIÓN DEL RACISMO Y LA DISCRIMINACIÓN ÉTNICO-RACIAL PERMANENTE PARA LA CIUDADANÍA EN GENERAL.																		
COD.	Actividad Operativa / Inversiones	Ubigeo	U.M.	Prioridad	Meta	PROGRAMACIÓN												Total Anual
						1	2	3	4	5	6	7	8	9	10	11	12	
AOI00136302977	ASISTENCIA TÉCNICA Y FORTALECIMIENTO DE ENTIDADES PÚBLICAS PARA ASEGURAR SERVICIOS LIBRES DE RACISMO Y DISCRIMINACIÓN RACIAL	150130 : SAN BORJA	120 : ENTIDAD	1 : Muy Alta	Físico	0	4	7	8	8	7	4	8	8	9	9	2	74
					Financiero S/.	14,900	32,400	39,400	32,400	46,088	97,400	17,300	16,400	16,900	16,900	38,298	36,102	404,488

IMPLEMENTACIÓN DE LAS ACTIVIDADES DIRIGIDAS A LA CIUDADANÍA PARA LA PROMOCIÓN DE LA VALORACIÓN POSITIVA DE LA DIVERSIDAD CULTURAL. SAN BORJA Y LA PREVENCIÓN DE LA DISCRIMINACIÓN RACIAL										150130 : 086 : PERSONA 1 : Muy Alta		Fisico 0 0 20100 20100 20450 20100 20100 20450 20100 20300 20000 201800		Financiero S/. 13,300 20,800 25,800 23,800 75,800 34,402 29,200 13,507 13,300 63,300 13,300 13,900 340,409						
OEI.04 FORTALECER LAS COMPETENCIAS INTERCULTURALES CON PERTINENCIA CULTURAL Y LINGÜÍSTICA; EN BENEFICIO DE LA POBLACIÓN.																				
AEI.04.08 SERVICIO DE ATENCIÓN DE CASOS DE RACISMO Y LA DISCRIMINACIÓN ÉTNICO-RACIAL OPORTUNA DIRIGIDA LOS CIUDADANOS.																				
COD.		Actividad Operativa / Inversiones		Ubigeo	U.M.	Prioridad	Meta	PROGRAMACIÓN												Total Anual
150130 : SAN BORJA		006 : ATENCIÓN		1 : Muy Alta		Fisico	25 25 25 25 25 25 25 25 25 25 25 25													300
150130 : SAN BORJA		006 : ATENCIÓN		1 : Muy Alta		Financiero S/.	15,300 41,800 35,984 76,300 40,300 31,300 31,400 15,300 15,300 15,300 15,300 14,913													348,497
Unidad Ejecutora : 001363 : MINISTERIO DE CULTURA - ADMINISTRACION GENERAL -																				
Centro de Costo: 16.01 - DIRECCIÓN GENERAL DE DERECHOS DE LOS PUEBLOS INDÍGENAS																				
OEI.04 FORTALECER LAS COMPETENCIAS INTERCULTURALES CON PERTINENCIA CULTURAL Y LINGÜÍSTICA; EN BENEFICIO DE LA POBLACIÓN.																				
AEI.04.02 Fortalecimiento de capacidades realizadas para la incorporación del enfoque intercultural a entidades de los 3 niveles de gobierno																				
COD.		Actividad Operativa / Inversiones		Ubigeo	U.M.	Prioridad	Meta	PROGRAMACIÓN												Total Anual
150130 : SAN BORJA		088 : PERSONA CAPACITADA		2 : Alta		Fisico	0 0 0 0 0 0 0 0 0 0 0 0													200
150130 : SAN BORJA		088 : PERSONA CAPACITADA		2 : Alta		Financiero S/.	6,481 9,761 9,761 9,761 9,761 9,761 10,361 10,061 9,761 9,761 9,761 6,781													111,170
OEI.05 FORTALECER EL EJERCICIO DE LOS DERECHOS COLECTIVOS DE LOS PUEBLOS INDÍGENAS U ORIGINARIOS Y LOS PUEBLOS INDÍGENAS EN SITUACIÓN DE AISLAMIENTO Y CONTACTO INICIAL (PIACI)																				
AEI.05.02 Servicio de información permanente sobre pueblos indígenas u originarios dirigido a la ciudadanía																				
COD.		Actividad Operativa / Inversiones		Ubigeo	U.M.	Prioridad	Meta	PROGRAMACIÓN												Total Anual
150130 : SAN BORJA		476 : SOLICITUD		1 : Muy Alta		Fisico	50 50 50 50 50 50 50 50 50 50 50 50													600
150130 : SAN BORJA		476 : SOLICITUD		1 : Muy Alta		Financiero S/.	23,423 49,923 89,923 127,423 127,423 126,123 98,423 60,923 60,923 23,423 24,623													902,482
150130 : SAN BORJA		259 : PERSONA INFORMADA		2 : Alta		Fisico	0 0 0 0 0 0 0 0 0 0 0 0													150
150130 : SAN BORJA		259 : PERSONA INFORMADA		2 : Alta		Financiero S/.	9,462 9,462 9,462 30,462 30,462 30,462 31,062 25,462 9,462 9,462 9,462 10,062													214,741
OEI.05 FORTALECER EL EJERCICIO DE LOS DERECHOS COLECTIVOS DE LOS PUEBLOS INDÍGENAS U ORIGINARIOS Y LOS PUEBLOS INDÍGENAS EN SITUACIÓN DE AISLAMIENTO Y CONTACTO INICIAL (PIACI)																				
AEI.05.04 Asistencia técnica permanente orientadas al respeto y ejercicio de los derechos colectivos dirigido a los pueblos indígenas u originarios y entidades públicas.																				
COD.		Actividad Operativa / Inversiones		Ubigeo	U.M.	Prioridad	Meta	PROGRAMACIÓN												Total Anual
150130 : SAN BORJA		060 : INFORME		2 : Alta		Fisico	0 1 1 1 1 2 2 1 1 2 2 1 2 0													13
150130 : SAN BORJA		060 : INFORME		2 : Alta		Financiero S/.	15,962 79,082 20,842 20,842 20,842 20,842 19,522 61,642 18,602 18,282 65,882													380,941
150130 : SAN BORJA		060 : INFORME		1 : Muy Alta		Fisico	0 0 1 0 0 0 1 0 0 1 0 0 1 4													4
150130 : SAN BORJA		060 : INFORME		1 : Muy Alta		Financiero S/.	50,984 116,124 116,124 154,124 117,764 116,124 118,524 52,624 54,264 52,624 52,624 54,931													1,056,835
Unidad Ejecutora : 001363 : MINISTERIO DE CULTURA - ADMINISTRACION GENERAL -																				
Centro de Costo: 16.02 - DIRECCIÓN DE CONSULTA PREVIA																				
OEI.05 FORTALECER EL EJERCICIO DE LOS DERECHOS COLECTIVOS DE LOS PUEBLOS INDÍGENAS U ORIGINARIOS Y LOS PUEBLOS INDÍGENAS EN SITUACIÓN DE AISLAMIENTO Y CONTACTO INICIAL (PIACI)																				
AEI.05.05 ASISTENCIA TÉCNICA EN CONSULTA PREVIA A SERVIDORES PÚBLICOS, POBLACIÓN INDÍGENA Y CIUDADANÍA EN GENERAL CON PERTINENCIA CULTURAL.																				
COD.		Actividad Operativa / Inversiones		Ubigeo	U.M.	Prioridad	Meta	PROGRAMACIÓN												Total Anual
150130 : SAN BORJA		533 : PROCESO		1 : Muy Alta		Fisico	0 0 0 0 2 0 1 1 0 0 0 0 0													4
150130 : SAN BORJA		533 : PROCESO		1 : Muy Alta		Financiero S/.	19,668 19,668 19,668 20,668 39,668 39,668 39,268 20,668 20,668 21,928													318,480
150130 : SAN BORJA		535 : ASISTENCIA TÉCNICA		1 : Muy Alta		Fisico	6 12 13 13 13 13 13 13 13 13 13 10 15													142
150130 : SAN BORJA		535 : ASISTENCIA TÉCNICA		1 : Muy Alta		Financiero S/.	52,837 65,377 73,377 73,377 73,377 73,377 74,177 72,377 72,377 72,377 73,377 79,397													854,810
150130 : SAN BORJA		060 : INFORME		1 : Muy Alta		Fisico	5 7 7 7 7 7 7 7 7 7 7 6 81													81
150130 : SAN BORJA		060 : INFORME		1 : Muy Alta		Financiero S/.	6,531 9,781 19,531 19,531 19,531 19,531 20,131 19,531 19,531 19,531 26,631													219,326
150130 : SAN BORJA		088 : PERSONA CAPACITADA		1 : Muy Alta		Fisico	0 0 150 150 250 150 250 250 150 150 150 0													1650
150130 : SAN BORJA		088 : PERSONA CAPACITADA		1 : Muy Alta		Financiero S/.	20,032 20,032 25,532 92,860 25,532 33,852 33,332 46,172 35,452 25,532 28,882													421,617
150130 : SAN BORJA		533 : PROCESO		1 : Muy Alta		Fisico	0 0 0 0 0 0 0 0 0 0 0 0 80													80
150130 : SAN BORJA		533 : PROCESO		1 : Muy Alta		Financiero S/.	6,823 6,823 12,823 12,823 12,823 12,823 13,123 12,823 12,823 12,823 64,523 16,123													248,874
150130 : SAN BORJA		086 : PERSONA		1 : Muy Alta		Fisico	0 0 0 0 0 0 0 0 0 0 0 30 0 0 30													30
150130 : SAN BORJA		086 : PERSONA		1 : Muy Alta		Financiero S/.	0 0 0 0 0 0 0 0 0 0 0 20,000 0 0 20,000													20,000
150130 : SAN BORJA		036 : DOCUMENTO		1 : Muy Alta		Fisico	0 0 0 0 0 0 0 1 0 0 0 0 0 0													1
150130 : SAN BORJA		036 : DOCUMENTO		1 : Muy Alta		Financiero S/.	9,323 9,323 9,323 9,323 9,323 9,323 9,623 9,323 9,323 9,323 9,323 9,623													112,473
Unidad Ejecutora : 001363 : MINISTERIO DE CULTURA - ADMINISTRACION GENERAL -																				
Centro de Costo: 16.03 - DIRECCIÓN DE LENGUAS INDÍGENAS																				
OEI.04 FORTALECER LAS COMPETENCIAS INTERCULTURALES CON PERTINENCIA CULTURAL Y LINGÜÍSTICA; EN BENEFICIO DE LA POBLACIÓN.																				
AEI.04.01 ASISTENCIA TÉCNICA PERMANENTE PARA LA INCORPORACIÓN DEL ENFOQUE INTERCULTURAL, A ENTIDADES, SERVIDORES PÚBLICOS Y CIUDADANÍA EN GENERAL.																				
COD.		Actividad Operativa / Inversiones		Ubigeo	U.M.	Prioridad	Meta	PROGRAMACIÓN												Total Anual
150130 : SAN BORJA		429 : INSTITUCION		1 : Muy Alta		Fisico	0 0 0 0 0 0 20 10 50 0 0 0 0 0													80
150130 : SAN BORJA		429 : INSTITUCION		1 : Muy Alta		Financiero S/.	8,386 35,606 33,886 33,886 33,776 21,606 17,186 8,386 8,386 8,386 8,386 8,686													226,565
OEI.04 FORTALECER LAS COMPETENCIAS INTERCULTURALES CON PERTINENCIA CULTURAL Y LINGÜÍSTICA; EN BENEFICIO DE LA POBLACIÓN.																				
AEI.04.03 Servicio de Certificación de competencias en lenguas indígenas u originarias permanente dirigida a servidores públicos																				
COD.		Actividad Operativa / Inversiones		Ubigeo	U.M.	Prioridad	Meta	PROGRAMACIÓN												Total Anual
000000 : MULTIDISTRITAL		086 : PERSONA		1 : Muy Alta		Fisico	0 0 0 0 0 0 200 0 0 0 0 0 0													200
000000 : MULTIDISTRITAL		086 : PERSONA		1 : Muy Alta		Financiero S/.	0 10,500 19,380 10,500 10,500 66,740 10,500 9,000 0 0 0 0 0													137,120
OEI.04 FORTALECER LAS COMPETENCIAS INTERCULTURALES CON PERTINENCIA CULTURAL Y LINGÜÍSTICA; EN BENEFICIO DE LA POBLACIÓN.																				
AEI.04.04 CURSO DE FORMACIÓN COMO INTERPRETES Y TRADUCTORES EN LENGUAS INDÍGENAS U ORIGINARIAS PERMANENTE DIRIGIDO A CIUDADANOS Y CIUDADANAS BILINGÜES																				
COD.		Actividad Operativa / Inversiones		Ubigeo	U.M.	Prioridad	Meta	PROGRAMACIÓN												Total Anual
000000 : MULTIDISTRITAL		088 : PERSONA CAPACITADA		1 : Muy Alta		Fisico	0 0 0 0 0 0 35 0 0 0 0 0 0													35
000000 : MULTIDISTRITAL		088 : PERSONA CAPACITADA		1 : Muy Alta		Financiero S/.	5,930 5,930 128,430 71,080 25,080 14,430 6,230 5,930 5,930 5,930 5,930 6,230													287,054
OEI.04 FORTALECER LAS COMPETENCIAS INTERCULTURALES CON PERTINENCIA CULTURAL Y LINGÜÍSTICA; EN BENEFICIO DE LA POBLACIÓN.																				
AEI.04.05 SERVICIO DE INTERPRETACIÓN Y TRADUCCIÓN OPORTUNAS, EN LENGUAS INDÍGENAS U ORIGINARIAS REMOTA Y PRESENCIAL PARA LOS HABLANTES DE LENGUAS INDÍGENAS U ORIGINARIAS Y SERVIDORES PÚBLICOS.																				
COD.		Actividad Operativa / Inversiones		Ubigeo	U.M.	Prioridad	Meta	PROGRAMACIÓN												Total Anual
150130 : SAN BORJA		006 : ATENCIÓN		1 : Muy Alta		Fisico	100 150 250 300 300 300 300 300 300 300 250 150													3000
150130 : SAN BORJA		006 : ATENCIÓN		1 : Muy Alta		Financiero S/.	18,288 121,488 91,488 91,488 91,488 47,388 18,288 18,288 18,288 18,288 19,188													645,462
OEI.05 FORTALECER EL EJERCICIO DE LOS DERECHOS COLECTIVOS DE LOS PUEBLOS INDÍGENAS U ORIGINARIOS Y LOS PUEBLOS INDÍGENAS EN SITUACIÓN DE AISLAMIENTO Y CONTACTO INICIAL (PIACI)																				
AEI.05.01 ASISTENCIA TÉCNICA ORIENTADA A LA REVITALIZACIÓN DE LENGUAS INDÍGENAS U ORIGINARIAS PERMANENTE DIRIGIDO A ENTIDADES PÚBLICAS, INSTITUCIONES PRIVADAS Y CIUDADANÍA EN GENERAL																				
COD.		Actividad Operativa / Inversiones		Ubigeo	U.M.	Prioridad	Meta	PROGRAMACIÓN												Total Anual
000000 : MULTIDISTRITAL		117 : EVENTOS		1 : Muy Alta		Fisico	0 1 0 0 0 0 0 0 0 0 0 0 0													1
000000 : MULTIDISTRITAL		117 : EVENTOS		1 : Muy Alta		Financiero S/.	35,237 129,007 73,237 73,237 73,237 73,237 74,737 35,237 35,237 35,237 36,466													709,338
000000 : MULTIDISTRITAL		117 : EVENTOS		1 : Muy Alta		Fisico	0 0 2 0 0 3 0 0 0 0 0 0 0													5
000000 : MULTIDISTRITAL		117 : EVENTOS		1 : Muy Alta		Financiero S/.	3,973 14,473 11,473 31,313 18,073 11,253 11,833 3,973 3,973 3,973 3,973 4,273													122,553
Unidad Ejecutora : 001363 : MINISTERIO DE CULTURA - ADMINISTRACION GENERAL -																				
Centro de Costo: 16.04 - DIRECCIÓN DE PIACI																				
OEI.04 FORTALECER LAS COMPETENCIAS INTERCULTURALES CON PERTINENCIA CULTURAL Y LINGÜÍSTICA; EN BENEFICIO DE LA POBLACIÓN.																				
AEI.04.06 ASISTENCIA TÉCNICA PARA LA PRESTACIÓN DE SERVICIOS PÚBLICOS CON PERTINENCIA CULTURAL Y LINGÜÍSTICA A LOS PUEBLOS INDÍGENAS EN SITUACIÓN DE CONTACTO INICIAL (PICI)																				
COD.		Actividad Operativa / Inversiones		Ubigeo	U.M.	Prioridad	Meta	PROGRAMACIÓN												Total Anual
000000 : MULTIDISTRITAL		060 : INFORME		1 : Muy Alta		Fisico	0 0 1 0 1 0 0 0 0 1 0 0 1 4													4
000000 : MULTIDISTRITAL		060 : INFORME		1 : Muy Alta		Financiero S/.	4,665 4,665 10,665 4,665 10,665 4,665 4,965 4,665 10,865 4,665 4,665 7,165													76,982
150130 : SAN BORJA		060 : INFORME		1 : Muy Alta		Fisico	0 0 0 0 0 0 0 0 0 0 0 0 1 1													1
150130 : SAN BORJA		060 : INFORME		1 : Muy Alta		Financiero S/.	0 0 0 0 0 0 0 0 0 0 0 0 2,060 2,060													2,060
OEI.05 FORTALECER EL EJERCICIO DE LOS DERECHOS COLECTIVOS DE LOS PUEBLOS INDÍGENAS U ORIGINARIOS Y LOS PUEBLOS INDÍGENAS EN SITUACIÓN DE AISLAMIENTO Y CONTACTO INICIAL (PIACI)																				
AEI.05.05 Servicio de Control y vigilancia permanente de las reservas indígenas y territoriales para la protección de los derechos de los pueblos indígenas en situación de aislamiento y contacto inicial (PIACI)																				
COD.		Actividad Operativa / Inversiones		Ubigeo	U.M.	Prioridad	Meta	PROGRAMACIÓN												Total Anual
000000 : MULTIDISTRITAL		036 : DOCUMENTO		1 : Muy Alta		Fisico	0 0 0 1 1 0 0 1 0 0 0 0 0 0													3

		SITUACIÓN DE AISLAMIENTO Y CONTACTO INICIAL (PIACI), SIEMPRE CONSIDERANDO LA SITUACIÓN ACTUAL DE LAS MISMAS, A FIN DE GARANTIZAR LA INTANGIBILIDAD DE LAS RESERVAS, EN CUMPLIMIENTO CON EL MARCO NORMATIVO NACIONAL E INTERNACIONAL. ASISTENCIA TÉCNICA A COMUNIDADES NATIVAS PARA LA ELABORACIÓN E IMPLEMENTACIÓN DE PLANES DE CONTINGENCIA PARA LA PROTECCIÓN DE PIACI EN SUS TERRITORIOS COMUNALES																						
								Financiero S/.		13,929	59,887	53,731	49,932	46,600	17,734	14,535	34,103	17,737	13,938	13,939	14,540	350,608		
AOI00136301826		000000 : MULTIDISTRITAL	036 : DOCUMENTO	1 : Muy Alta	Fisico	0	0	0	0	0	1	0	0	0	1	0	0	2						
								Financiero S/.		0	0	0	0	0	5,900	0	5,193	0	0	0	0	11,093		
AOI00136301828		000000 : MULTIDISTRITAL	060 : INFORME	1 : Muy Alta	Fisico	0	1	1	0	0	0	0	0	0	0	1	0	0	3					
								Financiero S/.		6,652	17,015	24,415	24,415	7,015	7,015	7,315	7,015	14,415	7,015	7,315	136,618			
AOI00136301829		000000 : MULTIDISTRITAL	599 : ACTA	1 : Muy Alta	Fisico	0	2	3	0	0	0	2	0	0	0	0	2	0	9					
								Financiero S/.		0	7,400	7,400	0	0	7,400	0	0	0	7,400	0	29,600			
AOI00136301836		000000 : MULTIDISTRITAL	060 : INFORME	1 : Muy Alta	Fisico	0	0	1	0	0	1	0	0	1	0	1	0	1	0	4				
								Financiero S/.		5,665	5,666	5,667	5,668	13,069	13,070	5,971	5,672	13,073	5,674	13,075	5,976	98,248		
AOI00136302036		000000 : MULTIDISTRITAL	519 : MONITOREO	1 : Muy Alta	Fisico	2	2	8	9	3	4	2	3	8	8	8	5	4	58					
								Financiero S/.		94,507	211,327	206,407	211,327	181,407	115,039	99,307	107,227	102,507	107,227	106,471	99,307	1,642,059		
AOI00136302055		000000 : MULTIDISTRITAL	553 : PATRULLAJE	1 : Muy Alta	Fisico	45	51	64	63	63	37	33	34	36	36	35	35	35	532					
								Financiero S/.		75,164	236,374	128,194	236,374	120,874	128,117	244,748	62,274	69,594	175,874	68,594	69,062	1,615,242		
AOI00136302072		150130 : SAN BORJA	493 : PUERTO DE CONTROL	1 : Muy Alta	Fisico	0	0	0	0	0	0	2	0	0	0	0	0	0	2					
								Financiero S/.		5,665	9,265	9,265	5,665	5,665	5,665	5,965	5,665	5,665	5,665	5,965	75,782			
AOI00136302073		000000 : MULTIDISTRITAL	060 : INFORME	1 : Muy Alta	Fisico	0	0	1	0	0	1	0	0	1	0	1	0	0	0	3				
								Financiero S/.		0	0	20,691	20,691	0	19,691	0	0	0	0	0	0	61,073		
AOI00136302075		000000 : MULTIDISTRITAL	486 : TALLER	1 : Muy Alta	Fisico	0	1	0	0	1	0	0	1	0	0	1	0	1	0	4				
								Financiero S/.		0	8,800	0	0	6,400	0	0	6,400	0	0	6,400	0	28,000		
AOI00136302081		250202 : SEPAHUA	060 : INFORME	1 : Muy Alta	Fisico	0	0	0	0	0	0	0	0	0	0	0	0	1	1					
								Financiero S/.		0	0	0	0	0	0	0	0	0	0	4,000	4,000			
AOI00136302141		150130 : SAN BORJA	060 : INFORME	1 : Muy Alta	Fisico	0	0	1	0	0	1	0	0	1	0	0	0	3	6					
								Financiero S/.		7,165	7,165	9,225	7,165	7,165	9,225	7,465	7,165	9,225	7,165	9,525	94,822			
AOI00136302142		150130 : SAN BORJA	036 : DOCUMENTO	1 : Muy Alta	Fisico	0	0	3	3	3	3	3	2	2	2	2	2	2	25					
								Financiero S/.		0	36,500	36,500	36,500	0	0	0	0	0	0	0	109,500			
AOI00136303313		000000 : MULTIDISTRITAL	036 : DOCUMENTO	1 : Muy Alta	Fisico	0	1	1	1	1	1	1	1	1	1	1	1	1	0	10				
								Financiero S/.		0	4,000	4,000	4,000	4,000	4,000	4,000	4,000	4,000	4,000	4,000	0	40,000		
Unidad Ejecutora :	001363: MINISTERIO DE CULTURA - ADMINISTRACION GENERAL -																							
Centro de Costo:	17.01 - DIRECCIÓN DESCONCENTRADA DE CULTURA AMAZONAS																							
OEI.01 Fortalecer la identidad y la apropiación social del patrimonio cultural de la población																								
AEI.01.04 Servicio de interpretación del patrimonio cultural accesible e inclusivo en beneficio de la población																								
		COD.	Actividad Operativa / Inversiones	Ubigeo	U.M.	Prioridad	Meta	PROGRAMACIÓN												Total Anual				
								1	2	3	4	5	6	7	8	9	10	11	12					
		AOI00136303276	INTERVENCIÓN EN LA INFRAESTRUCTURA Y EQUIPAMIENTO DE LOS MUSEOS Y DEPOSITOS	010101 : CHACHAPOYAS	065 : INTERVENCIÓN	1 : Muy Alta	Fisico	1	1	1	1	1	1	1	1	1	1	1	1	1	12			
							Financiero S/.	10,000	0	49,878	0	10,000	4,138	10,000	13,000	10,000	0	15,190	0			122,206		
OEI.02 Optimizar la gestión integral del Patrimonio Cultural en beneficio de la Población																								
AEI.02.03 Bienes del Patrimonio Cultural de la Nación protegidos en beneficio de la población																								
		COD.	Actividad Operativa / Inversiones	Ubigeo	U.M.	Prioridad	Meta	PROGRAMACIÓN												Total Anual				
								1	2	3	4	5	6	7	8	9	10	11	12					
		AOI00136301290	INTERVENCIÓN EN PATRIMONIO CULTURAL INMUEBLE CON FINES DE CONSERVACIÓN	010522 : TINGO	530 : BIEN	1 : Muy Alta	Fisico	0	0	0	0	0	0	0	0	0	0	0	1	1				
							Financiero S/.	195,149	319,149	277,149	281,114	259,149	299,449	225,149	300,149	230,649	250,149	225,149	269,806			3,132,213		
		AOI00136301295	SALVAGUARDIA DE LAS EXPRESIONES DEL PATRIMONIO CULTURAL INMATERIAL	010101 : CHACHAPOYAS	530 : BIEN	1 : Muy Alta	Fisico	2	0	0	2	0	0	0	2	0	0	0	2	8				
							Financiero S/.	59,774	59,774	90,432	60,674	59,774	81,963	67,574	59,774	59,774	59,774	59,774	59,775			778,839		
OEI.02 Optimizar la gestión integral del Patrimonio Cultural en beneficio de la Población																								
AEI.02.05 Medidas preventivas para la identificación y protección de presuntos bienes culturales implementadas en beneficio de la población																								
		COD.	Actividad Operativa / Inversiones	Ubigeo	U.M.	Prioridad	Meta	PROGRAMACIÓN												Total Anual				
								1	2	3	4	5	6	7	8	9	10	11	12					
		AOI00136301284	ATENCIÓN DE SOLICITUDES DE CIRAS	010101 : CHACHAPOYAS	001 : ACCIÓN	1 : Muy Alta	Fisico	35	35	35	35	35	35	35	35	35	35	35	35	420				
							Financiero S/.	10,100	16,100	12,100	10,100	10,100	10,100	10,100	10,100	10,100	10,100	10,100	10,100			129,200		
		AOI00136301285	ATENCIÓN DE SOLICITUDES DE INTERVENCIÓNES ARQUEOLÓGICAS	010101 : CHACHAPOYAS	001 : ACCIÓN	1 : Muy Alta	Fisico	10	10	10	10	10	10	10	10	10	10	10	10	120				
							Financiero S/.	58,537	65,551	62,937	58,437	58,437	58,437	62,837	58,337	58,334	58,116	58,037	58,234			716,225		
OEI.04 FORTALECER LAS COMPETENCIAS INTERCULTURALES CON PERTINENCIA CULTURAL Y LINGÜÍSTICA; EN BENEFICIO DE LA POBLACIÓN.																								
AEI.04.01 ASISTENCIA TÉCNICA PERMANENTE PARA LA INCORPORACIÓN DEL ENFOQUE INTERCULTURAL, A ENTIDADES, SERVIDORES PÚBLICOS Y CIUDADANÍA EN GENERAL.																								
		COD.	Actividad Operativa / Inversiones	Ubigeo	U.M.	Prioridad	Meta	PROGRAMACIÓN												Total Anual				
								1	2	3	4	5	6	7	8	9	10	11	12					
		AOI00136303217	INCORPORACIÓN DEL ENFOQUE INTERCULTURAL PARA PROMOVER SERVICIOS CON PERTINENCIA CULTURAL EN TERRITORIO	010101 : CHACHAPOYAS	120 : ENTIDAD	1 : Muy Alta	Fisico	1	1	1	1	1	1	1	1	1	1	1	1	12				
							Financiero S/.	5,200	5,000	6,985	5,305	5,000	14,260	5,000	5,000	5,000	5,000	5,000	5,000			71,750		
OEI.07 Fortalecer la gestión institucional																								
AEI.07.01 Gestión administrativa y operativa efectiva en la entidad																								
		COD.	Actividad Operativa / Inversiones	Ubigeo	U.M.	Prioridad	Meta	PROGRAMACIÓN												Total Anual				
								1	2	3	4	5	6	7	8	9	10	11	12					
		AOI00136302895	GESTIÓN OPERATIVA Y ADMINISTRATIVA	010101 : CHACHAPOYAS	001 : ACCIÓN	1 : Muy Alta	Fisico	1	1	1	1	1	1	1	1	1	1	1	1	12				
							Financiero S/.	69,226	112,226	110,133	122,934	75,226	119,734	78,161	117,821	69,236	89,138	69,136	89,276			1,122,244		
Unidad Ejecutora :	001363: MINISTERIO DE CULTURA - ADMINISTRACION GENERAL -																							
Centro de Costo:	18.01 - DIRECCIÓN DESCONCENTRADA DE CULTURA ANCASH																							
OEI.01 Fortalecer la identidad y la apropiación social del patrimonio cultural de la población																								
AEI.01.01 Espacios de sensibilización sobre el patrimonio cultural permanente dirigidos a la ciudadanía																								
		COD.	Actividad Operativa / Inversiones	Ubigeo	U.M.	Prioridad	Meta	PROGRAMACIÓN												Total Anual				
								1	2	3	4	5	6	7	8	9	10	11	12					
		AOI00136301601	IMPLEMENTACIÓN DE EXPOSICIONES SOBRE EL PATRIMONIO CULTURAL	020101 : HUARAZ	363 : ACTIVIDAD EFECTUADA	1 : Muy Alta	Fisico	0	0	0	0	1	1	1	1	0	1	0	1	6				
							Financiero S/.	0	69,500	155,000	67,800	73,500	66,769	50,000	7,000	36,400	0	0	0			525,969		
OEI.02 Optimizar la gestión integral del Patrimonio Cultural en beneficio de la Población																								
AEI.02.03 Bienes del Patrimonio Cultural de la Nación protegidos en beneficio de la población																								
		COD.	Actividad Operativa / Inversiones	Ubigeo	U.M.	Prioridad	Meta	PROGRAMACIÓN												Total Anual				
								1	2	3	4	5	6	7	8	9	10	11	12					
		AOI00136303089	INTERVENCIÓN EN PATRIMONIO CULTURAL INMUEBLE CON FINES DE CONSERVACIÓN	020101 : HUARAZ	530 : BIEN	2 : Alta	Fisico	0	0	0	0	0	0	0	0	0	0	0	1	1				
							Financiero S/.	56,050	56,050	91,050	59,050	56,050	56,050	59,950	56,050	56,050	56,050	56,050	59,964			718,414		
		AOI00136303348	INTERVENCIÓN EN PATRIMONIO CULTURAL INMUEBLE CON FINES DE CONSERVACIÓN - CHAVIN	150130 : SAN BORJA	530 : BIEN	1 : Muy Alta	Fisico	0	0	0	0	0	0	0	0	1	0	0	0	1				
							Financiero S/.	13,500	53,500	130,000	53,500	53,500	53,500	50,000	2,500	64,031	0	0	0			474,031		
OEI.02 Optimizar la gestión integral del Patrimonio Cultural en beneficio de la Población																								
AEI.02.04 Defensa oportuna del Patrimonio Cultural de la Nación en beneficio de la población																								
		COD.	Actividad Operativa / Inversiones	Ubigeo	U.M.	Prioridad	Meta	PROGRAMACIÓN												Total Anual				
								1	2	3	4	5	6	7	8	9	10	11	12					
		AOI00136301858	FISCALIZACIÓN Y CONTROL PARA LA DEFENSA DE LOS BIENES INMUEBLES DEL PATRIMONIO CULTURAL	020101 : HUARAZ	530 : BIEN	1 : Muy Alta	Fisico	0	0	0	0	0	0	0	0	0	0	0	4	4				
							Financiero S/.	21,192	13,903	16,000	16,000	16,000	16,000	17,500	16,000	16,000	16,000	13,087	2,068			179,749		
OEI.02 Optimizar la gestión integral del Patrimonio Cultural en beneficio de la Población																								
AEI.02.05 Medidas preventivas para la identificación y protección de presuntos bienes culturales implementadas en beneficio de la población																								
		COD.	Actividad Operativa / Inversiones	Ubigeo	U.M.	Prioridad	Meta	PROGRAMACIÓN												Total Anual				
								1	2	3	4	5	6	7	8	9	10	11	12					
		AOI00136301555	ATENCIÓN DE SOLICITUDES DE CIRAS	020101 : HUARAZ	001 : ACCIÓN	1 : Muy Alta	Fisico	90	90	90	90	90	90	90	90	90	90	90	90	1080				
							Financiero S/.	4,743	17,683	24,683	24,683	24,683	24,683	27,883	24,683	24,683	24,683	27,883			275,656			
		AOI00136301567	ATENCIÓN DE SOLICITUDES DE INTERVENCIÓNES ARQUEOLÓGICAS	020101 : HUARAZ	001 : ACCIÓN	1 : Muy Alta	Fisico	50	50	54	50	50	54	50	54	50	54	50	54	616				
							Financiero S/.	4,743	17,683	24,683	24,683	24,683	24,683	27,883	24,683	24,683	24,683	24,683	28,876			276,649		
OEI.03 Incrementar la participación de la población en bienes y servicios culturales.																								
AEI.03.01 EXPRESIONES ARTÍSTICO CULTURALES PROMOVIDAS POR EL MINISTERIO DE CULTURA CON ACCESO A LA POBLACIÓN A NIVEL NACIONAL																								
		COD.	Actividad Operativa / Inversiones	Ubigeo	U.M.	Prioridad	Meta	PROGRAMACIÓN												Total Anual				
								1	2	3	4	5	6	7	8	9	10	11	12					
		AOI00136302069	PROMOCIÓN DE FESTIVALES, CONCIERTOS, EXPOSICIONES, EXHIBICIONES EN ARTES E INDUSTRIAS CULTURALES PARA LA POBLACION	020101 : HUARAZ	010 : BENEFICIARIO	2 : Alta	Fisico	0	0	200	0	100	200	2										

OEI.03 Incrementar la participación de la población en bienes y servicios culturales.																			
AEI.03.03 Fortalecimiento de la oferta cultural para el acceso de agentes culturales de la artes; industrias culturales y creativas																			
	COD.	Actividad Operativa / Inversiones	Ubigeo	U.M.	Prioridad	Meta	PROGRAMACION												Total Anual
	AOI00136303349	FORTALECIMIENTO DE CAPACIDADES PARA AGENTES CULTURALES	020101 : HUARAZ	010 : BENEFICIARIO	1 : Muy Alta	Fisico	0	0	0	200	0	0	0	0	0	0	200		
						Financiero S/.	0	0	0	8,750	0	0	0	0	0	0	8,750		
OEI.04 FORTALECER LAS COMPETENCIAS INTERCULTURALES CON PERTINENCIA CULTURAL Y LINGÜÍSTICA; EN BENEFICIO DE LA POBLACIÓN.																			
AEI.04.01 ASISTENCIA TÉCNICA PERMANENTE PARA LA INCORPORACIÓN DEL ENFOQUE INTERCULTURAL, A ENTIDADES, SERVIDORES PÚBLICOS Y CIUDADANÍA EN GENERAL.																			
	COD.	Actividad Operativa / Inversiones	Ubigeo	U.M.	Prioridad	Meta	PROGRAMACION												Total Anual
	AOI00136303218	INCORPORACION DEL ENFOQUE INTERCULTURAL PARA PROMOVER SERVICIOS CON PERTINENCIA CULTURAL EN TERRITORIO	020101 : HUARAZ	120 : ENTIDAD	1 : Muy Alta	Fisico	0	1	1	1	1	1	1	1	1	1	11		
						Financiero S/.	4,000	4,036	5,100	5,100	5,100	5,100	5,100	5,100	5,100	6,064	60,000		
OEI.04 FORTALECER LAS COMPETENCIAS INTERCULTURALES CON PERTINENCIA CULTURAL Y LINGÜÍSTICA; EN BENEFICIO DE LA POBLACIÓN.																			
AEI.04.07 FORTALECIMIENTO DE CAPACIDADES PARA LA VALORACIÓN DE LA DIVERSIDAD CULTURAL, LA ELIMINACIÓN DEL RACISMO Y LA DISCRIMINACIÓN ÉTNICO-RACIAL PERMANENTE PARA LA CIUDADANÍA EN GENERAL.																			
	COD.	Actividad Operativa / Inversiones	Ubigeo	U.M.	Prioridad	Meta	PROGRAMACION												Total Anual
	AOI00136303219	IMPLEMENTACION DE ESTRATEGIAS PARA LA PREVENCIÓN Y ATENCIÓN DE LA DISCRIMINACIÓN ÉTNICO-RACIAL EN TERRITORIO	020101 : HUARAZ	086 : PERSONA	1 : Muy Alta	Fisico	0	2	3	200	0	2	200	0	200	2	806		
						Financiero S/.	0	150	4,445	150	1,150	150	150	1,310	150	300	8,055		
OEI.07 Fortalecer la gestión institucional																			
AEI.07.01 Gestión administrativa y operativa efectiva en la entidad																			
	COD.	Actividad Operativa / Inversiones	Ubigeo	U.M.	Prioridad	Meta	PROGRAMACION												Total Anual
	AOI00136301590	GESTION OPERATIVA Y ADMINISTRATIVA	020101 : HUARAZ	001 : ACCION	1 : Muy Alta	Fisico	1	1	1	1	1	1	1	1	1	1	12		
						Financiero S/.	371,885	433,630	424,478	389,340	385,339	384,040	389,290	386,040	374,690	359,247	4,635,068		
Unidad Ejecutora :	001363: MINISTERIO DE CULTURA - ADMINISTRACION GENERAL -																		
Centro de Costo:	19.01 - DIRECCIÓN DESCONCENTRADA DE CULTURA APURÍMAC																		
OEI.02 Optimizar la gestión integral del Patrimonio Cultural en beneficio de la Población																			
AEI.02.03 Bienes del Patrimonio Cultural de la Nación protegidos en beneficio de la población																			
	COD.	Actividad Operativa / Inversiones	Ubigeo	U.M.	Prioridad	Meta	PROGRAMACION												Total Anual
	AOI00136303244	INTERVENCIÓN EN PATRIMONIO CULTURAL INMUEBLE CON FINES DE CONSERVACION	030101 : ABANCAY	530 : BIEN	1 : Muy Alta	Fisico	0	0	1	0	0	0	0	0	0	0	1		
						Financiero S/.	0	0	2,000	2,000	2,000	2,000	0	0	0	0	8,000		
OEI.02 Optimizar la gestión integral del Patrimonio Cultural en beneficio de la Población																			
AEI.02.04 Defensa oportuna del Patrimonio Cultural de la Nación en beneficio de la población																			
	COD.	Actividad Operativa / Inversiones	Ubigeo	U.M.	Prioridad	Meta	PROGRAMACION												Total Anual
	AOI00136302962	FISCALIZACION Y CONTROL PARA LA DEFENSA DE LOS BIENES INMUEBLES DEL PATRIMONIO CULTURAL	030101 : ABANCAY	530 : BIEN	1 : Muy Alta	Fisico	0	0	1	0	0	1	0	1	0	1	4		
						Financiero S/.	448	448	448	448	448	448	448	448	448	448	5,370		
OEI.02 Optimizar la gestión integral del Patrimonio Cultural en beneficio de la Población																			
AEI.02.05 Medidas preventivas para la identificación y protección de presuntos bienes culturales implementadas en beneficio de la población																			
	COD.	Actividad Operativa / Inversiones	Ubigeo	U.M.	Prioridad	Meta	PROGRAMACION												Total Anual
	AOI00136301220	ATENCION DE SOLICITUDES DE CIRAS	030101 : ABANCAY	001 : ACCION	1 : Muy Alta	Fisico	20	20	30	50	50	50	50	50	50	50	500		
						Financiero S/.	33,809	33,959	34,409	33,959	33,809	33,959	39,286	33,959	33,809	33,809	416,968		
	AOI00136301221	ATENCION DE SOLICITUDES DE INTERVENCIONES ARQUEOLOGICAS	030101 : ABANCAY	001 : ACCION	1 : Muy Alta	Fisico	12	12	12	12	15	15	15	15	15	15	168		
						Financiero S/.	23,472	23,622	23,472	23,622	23,472	23,622	23,922	23,622	23,472	23,934	283,323		
OEI.03 Incrementar la participación de la población en bienes y servicios culturales.																			
AEI.03.01 EXPRESIONES ARTÍSTICO CULTURALES PROMOVIDAS POR EL MINISTERIO DE CULTURA CON ACCESO A LA POBLACIÓN A NIVEL NACIONAL																			
	COD.	Actividad Operativa / Inversiones	Ubigeo	U.M.	Prioridad	Meta	PROGRAMACION												Total Anual
	AOI00136302961	PROMOCION DE FESTIVALES, CONCIERTOS, EXPOSICIONES, EXHIBICIONES EN ARTES E INDUSTRIAS CULTURALES PARA LA POBLACION	030101 : ABANCAY	010 : BENEFICIARIO	1 : Muy Alta	Fisico	0	30	0	30	0	0	100	0	0	0	160		
						Financiero S/.	2,291	3,291	2,291	3,291	2,291	2,291	2,291	6,291	2,291	2,291	33,500		
OEI.04 FORTALECER LAS COMPETENCIAS INTERCULTURALES CON PERTINENCIA CULTURAL Y LINGÜÍSTICA; EN BENEFICIO DE LA POBLACIÓN.																			
AEI.04.01 ASISTENCIA TÉCNICA PERMANENTE PARA LA INCORPORACIÓN DEL ENFOQUE INTERCULTURAL, A ENTIDADES, SERVIDORES PÚBLICOS Y CIUDADANÍA EN GENERAL.																			
	COD.	Actividad Operativa / Inversiones	Ubigeo	U.M.	Prioridad	Meta	PROGRAMACION												Total Anual
	AOI00136303243	INCORPORACION DEL ENFOQUE INTERCULTURAL PARA PROMOVER SERVICIOS CON PERTINENCIA CULTURAL EN TERRITORIO	030101 : ABANCAY	120 : ENTIDAD	1 : Muy Alta	Fisico	1	1	1	1	1	1	1	1	1	1	12		
						Financiero S/.	5,000	5,000	5,280	5,000	5,000	5,000	5,000	5,000	5,000	5,000	60,280		
OEI.07 Fortalecer la gestión institucional																			
AEI.07.01 Gestión administrativa y operativa efectiva en la entidad																			
	COD.	Actividad Operativa / Inversiones	Ubigeo	U.M.	Prioridad	Meta	PROGRAMACION												Total Anual
	AOI00136302218	GESTIÓN OPERATIVA Y ADMINISTRATIVA	030101 : ABANCAY	001 : ACCION	1 : Muy Alta	Fisico	2	2	2	2	2	2	2	2	2	2	24		
						Financiero S/.	124,540	123,539	128,618	126,239	136,254	139,609	124,989	139,430	135,807	125,539	1,599,641		
Unidad Ejecutora :	001363: MINISTERIO DE CULTURA - ADMINISTRACION GENERAL -																		
Centro de Costo:	20.01 - DIRECCIÓN DESCONCENTRADA DE CULTURA AREQUIPA																		
OEI.02 Optimizar la gestión integral del Patrimonio Cultural en beneficio de la Población																			
AEI.02.01 Declaratoria del patrimonio cultural de la nación permanente en beneficio de la población																			
	COD.	Actividad Operativa / Inversiones	Ubigeo	U.M.	Prioridad	Meta	PROGRAMACION												Total Anual
	AOI00136303330	IDENTIFICACION DEL PATRIMONIO CULTURAL	040103 : CAYMA	201 : INFORME TECNICO	1 : Muy Alta	Fisico	1	1	1	1	1	2	1	1	1	1	14		
						Financiero S/.	9,228	9,728	9,478	9,728	9,228	9,728	9,228	9,728	9,228	9,244	113,452		
	AOI00136303331	ACTUALIZACION Y VERIFICACION DEL INVENTARIO DE LAS COLECCIONES BIENES CULTURALES MUEBLES	040103 : CAYMA	248 : REPORTE	1 : Muy Alta	Fisico	15	15	15	15	15	15	15	15	15	15	180		
						Financiero S/.	9,228	9,728	9,228	9,728	9,478	9,728	9,228	9,728	9,228	9,228	113,436		
OEI.02 Optimizar la gestión integral del Patrimonio Cultural en beneficio de la Población																			
AEI.02.04 Defensa oportuna del Patrimonio Cultural de la Nación en beneficio de la población																			
	COD.	Actividad Operativa / Inversiones	Ubigeo	U.M.	Prioridad	Meta	PROGRAMACION												Total Anual
	AOI00136301234	FISCALIZACION Y CONTROL PARA LA DEFENSA DE LOS BIENES INMUEBLES DEL PATRIMONIO CULTURAL	040103 : CAYMA	530 : BIEN	1 : Muy Alta	Fisico	0	0	0	0	0	0	0	0	0	0	50		
						Financiero S/.	7,300	7,300	7,380	7,380	7,380	7,380	7,380	7,380	7,380	7,380	88,403		
	AOI00136302885	RECUPERACION DE BIENES CULTURALES EN SU JURISDICCION	040103 : CAYMA	530 : BIEN	1 : Muy Alta	Fisico	0	0	0	0	1	0	0	0	1	0	2		
						Financiero S/.	5,300	5,300	5,380	5,380	5,380	5,380	5,380	5,380	5,380	5,460	66,313		
OEI.02 Optimizar la gestión integral del Patrimonio Cultural en beneficio de la Población																			
AEI.02.05 Medidas preventivas para la identificación y protección de presuntos bienes culturales implementadas en beneficio de la población																			
	COD.	Actividad Operativa / Inversiones	Ubigeo	U.M.	Prioridad	Meta	PROGRAMACION												Total Anual
	AOI00136301224	ATENCION DE SOLICITUDES DE CIRAS	040103 : CAYMA	001 : ACCION	1 : Muy Alta	Fisico	43	43	50	43	43	50	43	50	43	43	537		
						Financiero S/.	89,125	87,625	89,300	86,558	86,558	80,058	81,858	83,372	87,358	87,258	1,035,845		
	AOI00136301225	ATENCION DE SOLICITUDES DE INTERVENCIONES ARQUEOLOGICAS	040103 : CAYMA	001 : ACCION	1 : Muy Alta	Fisico	15	15	16	15	16	15	16	15	15	16	184		
						Financiero S/.	17,500	17,500	19,500	19,500	19,500	19,500	19,500	18,700	17,500	18,400	224,200		
OEI.03 Incrementar la participación de la población en bienes y servicios culturales.																			
AEI.03.01 EXPRESIONES ARTÍSTICO CULTURALES PROMOVIDAS POR EL MINISTERIO DE CULTURA CON ACCESO A LA POBLACIÓN A NIVEL NACIONAL																			
	COD.	Actividad Operativa / Inversiones	Ubigeo	U.M.	Prioridad	Meta	PROGRAMACION												Total Anual
	AOI00136303100	PRESENTACION ARTISTICA DE ELENOS REGIONALES	040101 : AREQUIPA	010 : BENEFICIARIO	1 : Muy Alta	Fisico	0	1500	1500	1500	1500	1500	1500	1500	1500	1500	16500		
						Financiero S/.	296,945	301,998	310,365	295,915	312,515	295,915	310,015	309,915	309,315	300,196	3,630,749		
OEI.04 FORTALECER LAS COMPETENCIAS INTERCULTURALES CON PERTINENCIA CULTURAL Y LINGÜÍSTICA; EN BENEFICIO DE LA POBLACIÓN.																			
AEI.04.01 ASISTENCIA TÉCNICA PERMANENTE PARA LA INCORPORACIÓN DEL ENFOQUE INTERCULTURAL, A ENTIDADES, SERVIDORES PÚBLICOS Y CIUDADANÍA EN GENERAL.																			
	COD.	Actividad Operativa / Inversiones	Ubigeo	U.M.	Prioridad	Meta	PROGRAMACION												Total Anual
	AOI00136302886	INCORPORACION DEL ENFOQUE INTERCULTURAL PARA PROMOVER SERVICIOS CON PERTINENCIA CULTURAL EN TERRITORIO	040101 : AREQUIPA	120 : ENTIDAD	1 : Muy Alta	Fisico	2	2	3	2	2	3	2	2	2	2	25		
						Financiero S/.	2,500	6,500	6,500	6,500	3,000	6,000	6,300	6,180	2,300	5,800	62,770		
OEI.04 FORTALECER LAS COMPETENCIAS INTERCULTURALES CON PERTINENCIA CULTURAL Y LINGÜÍSTICA; EN BENEFICIO DE LA POBLACIÓN.																			
AEI.04.07 FORTALECIMIENTO DE CAPACIDADES PARA LA VALORACIÓN DE LA DIVERSIDAD CULTURAL, LA ELIMINACIÓN DEL RACISMO Y LA DISCRIMINACIÓN ÉTNICO-RACIAL PERMANENTE PARA LA CIUDADANÍA EN GENERAL.																			
	COD.	Actividad Operativa / Inversiones	Ubigeo	U.M.	Prioridad	Meta	PROGRAMACION												Total Anual

	AOI00136303104	IMPLEMENTACION DE ESTRATEGIAS PARA LA PREVENCIÓN Y ATENCIÓN DE LA DISCRIMINACION ÉTNICO-RACIAL EN TERRITORIO	040101 : AREQUIPA	086 : PERSONA	1 : Muy Alta	Físico	1	1	1	1	1	1	1	1	1	1	1	12	
						Financiero S/.	0	0	230	0	0	0	0	230	0	0	0	0	460
OEL05 FORTALECER EL EJERCICIO DE LOS DERECHOS COLECTIVOS DE LOS PUEBLOS INDÍGENAS U ORIGINARIOS Y LOS PUEBLOS INDÍGENAS EN SITUACIÓN DE AISLAMIENTO Y CONTACTO INICIAL (PACI)																			
AEL05.04 Asistencia técnica permanente orientadas al respeto y ejercicio de los derechos colectivos dirigido a los pueblos indígenas u originarios y entidades públicas.																			
	COD.	Actividad Operativa / Inversiones	Ubigeo	U.M.	Prioridad	Meta	PROGRAMACION												Total Anual
							1	2	3	4	5	6	7	8	9	10	11	12	
	AOI00136303105	FORTALECIMIENTO DE LOS DERECHOS COLECTIVOS DE LOS PUEBLOS INDÍGENAS U ORIGINARIOS EN TERRITORIO	040101 : AREQUIPA	363 : ACTIVIDAD EFECTUADA	1 : Muy Alta	Físico	0	0	0	0	1	0	0	0	0	0	1	0	2
						Financiero S/.	0	230	0	0	0	0	0	230	0	0	0	0	460
OEL06 FORTALECER LA PROMOCIÓN Y EJERCICIO DE LOS DERECHOS DEL PUEBLO AFROPERUANO																			
AEL06.01 Asistencia técnica en materia de derechos del pueblo afroperuano permanente a entidades publicas y privadas y organizaciones representativas afroperuanas.																			
	COD.	Actividad Operativa / Inversiones	Ubigeo	U.M.	Prioridad	Meta	PROGRAMACION												Total Anual
							1	2	3	4	5	6	7	8	9	10	11	12	
	AOI00136303103	FORTALECIMIENTO DE LOS DERECHOS DEL PUEBLO AFROPERUANO EN TERRITORIO	040101 : AREQUIPA	120 : ENTIDAD	1 : Muy Alta	Físico	0	0	0	0	0	1	0	0	1	0	0	1	3
						Financiero S/.	0	0	230	150	0	230	0	0	230	0	0	0	840
OEL07 Fortalecer la gestión institucional																			
AEL07.01 Gestión administrativa y operativa efectiva en la entidad																			
	COD.	Actividad Operativa / Inversiones	Ubigeo	U.M.	Prioridad	Meta	PROGRAMACION												Total Anual
							1	2	3	4	5	6	7	8	9	10	11	12	
	AOI00136303097	GESTION OPERATIVA Y ADMINISTRATIVA DE LA DDC AREQUIPA	040103 : CAYMA	001 : ACCION	1 : Muy Alta	Físico	1	1	1	1	1	1	1	1	1	1	1	1	12
						Financiero S/.	132,399	149,049	140,568	144,985	137,427	139,431	137,483	136,008	135,062	136,542	134,983	149,013	1,672,951
Unidad Ejecutora :	001363 : MINISTERIO DE CULTURA - ADMINISTRACION GENERAL -																		
Centro de Costo:	21.01 - DIRECCIÓN DESCONCENTRADA DE CULTURA AYACUCHO																		
OEL01 Fortalecer la identidad y la apropiación social del patrimonio cultural de la población																			
AEL01.01 Espacios de sensibilización sobre el patrimonio cultural permanente dirigidos a la ciudadanía																			
	COD.	Actividad Operativa / Inversiones	Ubigeo	U.M.	Prioridad	Meta	PROGRAMACION												Total Anual
							1	2	3	4	5	6	7	8	9	10	11	12	
	AOI00136303246	IMPLEMENTACION DE EXPOSICIONES SOBRE EL PATRIMONIO CULTURAL	050101 : AYACUCHO	363 : ACTIVIDAD EFECTUADA	1 : Muy Alta	Físico	0	0	2	0	0	0	1	0	0	0	0	0	3
						Financiero S/.	0	0	0	500	0	0	500	0	0	0	500	0	1,500
OEL02 Optimizar la gestión integral del Patrimonio Cultural en beneficio de la Población																			
AEL02.01 Declaratoria del patrimonio cultural de la nación permanente en beneficio de la población																			
	COD.	Actividad Operativa / Inversiones	Ubigeo	U.M.	Prioridad	Meta	PROGRAMACION												Total Anual
							1	2	3	4	5	6	7	8	9	10	11	12	
	AOI00136301935	IDENTIFICACION DEL PATRIMONIO CULTURAL	050101 : AYACUCHO	201 : INFORME TECNICO	1 : Muy Alta	Físico	0	1	0	1	1	0	1	0	0	1	2	0	7
						Financiero S/.	8,038	8,038	8,038	8,038	8,038	8,038	8,938	8,038	8,038	8,038	8,038	13,938	103,261
	AOI00136303247	ACTUALIZACION Y VERIFICACION DEL INVENTARIO DE LAS COLECCIONES BIENES CULTURALES MUEBLES	050101 : AYACUCHO	248 : REPORTE	1 : Muy Alta	Físico	1	1	1	1	2	1	1	1	1	1	1	2	14
						Financiero S/.	8,038	8,038	8,038	8,038	8,038	8,038	8,938	8,038	8,038	8,038	8,038	8,938	98,261
OEL02 Optimizar la gestión integral del Patrimonio Cultural en beneficio de la Población																			
AEL02.03 Bienes del Patrimonio Cultural de la Nación protegidos en beneficio de la población																			
	COD.	Actividad Operativa / Inversiones	Ubigeo	U.M.	Prioridad	Meta	PROGRAMACION												Total Anual
							1	2	3	4	5	6	7	8	9	10	11	12	
	AOI00136302854	SALVAGUARDIA DE LAS EXPRESIONES DEL PATRIMONIO CULTURAL INMATERIAL	050101 : AYACUCHO	530 : BIEN	1 : Muy Alta	Físico	0	1	6	0	0	0	6	1	0	0	1	6	21
						Financiero S/.	0	41,200	9,700	29,055	0	0	22,955	0	3,500	0	0	0	106,410
	AOI00136303249	CONSERVACION Y RESTAURACION DE BIENES CULTURALES MUEBLES	050101 : AYACUCHO	530 : BIEN	1 : Muy Alta	Físico	0	0	0	0	0	0	0	0	0	0	0	2	2
						Financiero S/.	0	0	100	0	0	0	100	0	100	0	0	0	300
	AOI00136303250	INTERVENCION EN PATRIMONIO CULTURAL INMUEBLE CON FINES DE CONSERVACION	050101 : AYACUCHO	530 : BIEN	1 : Muy Alta	Físico	0	0	1	0	0	0	0	0	0	0	0	0	1
						Financiero S/.	0	5,000	0	0	0	0	0	0	0	0	0	0	5,000
	AOI00136303344	INTERVENCION EN PATRIMONIO CULTURAL INMUEBLE CON FINES DE CONSERVACION - WARI	050101 : AYACUCHO	530 : BIEN	1 : Muy Alta	Físico	0	0	0	0	0	0	0	0	0	0	0	1	1
						Financiero S/.	0	24,000	10,000	0	0	0	0	0	0	0	0	0	34,000
	AOI00136303345	INTERVENCION EN PATRIMONIO CULTURAL INMUEBLE CON FINES DE CONSERVACION - HIPOLITO UNANUE	050101 : AYACUCHO	530 : BIEN	1 : Muy Alta	Físico	0	0	0	0	0	0	0	0	0	0	0	1	1
						Financiero S/.	0	17,500	0	0	0	0	0	0	0	0	0	0	17,500
	AOI00136303346	INTERVENCION EN PATRIMONIO CULTURAL INMUEBLE CON FINES DE CONSERVACION - INHUATANA	050101 : AYACUCHO	530 : BIEN	1 : Muy Alta	Físico	0	0	0	0	0	0	0	0	0	0	0	1	1
						Financiero S/.	0	45,000	0	0	0	0	0	0	0	0	0	0	45,000
	AOI00136303347	INTERVENCION EN PATRIMONIO CULTURAL INMUEBLE CON FINES DE CONSERVACION - CONCHOPATA	050101 : AYACUCHO	530 : BIEN	1 : Muy Alta	Físico	0	0	0	0	0	0	0	0	0	0	0	1	1
						Financiero S/.	0	2,500	0	0	0	20,000	0	0	1,000	0	0	0	23,500
OEL02 Optimizar la gestión integral del Patrimonio Cultural en beneficio de la Población																			
AEL02.05 Medidas preventivas para la identificación y protección de presuntos bienes culturales implementadas en beneficio de la población																			
	COD.	Actividad Operativa / Inversiones	Ubigeo	U.M.	Prioridad	Meta	PROGRAMACION												Total Anual
							1	2	3	4	5	6	7	8	9	10	11	12	
	AOI00136301824	ATENCION DE SOLICITUDES DE CIRAS	050101 : AYACUCHO	001 : ACCION	1 : Muy Alta	Físico	20	20	20	20	20	20	20	20	20	20	20	20	240
						Financiero S/.	17,622	15,422	15,422	15,422	15,422	15,422	16,322	14,922	14,922	14,922	15,954	186,696	
	AOI00136301825	ATENCION DE SOLICITUDES DE INTERVENCIONES ARQUEOLOGICAS	050101 : AYACUCHO	001 : ACCION	1 : Muy Alta	Físico	20	20	20	20	20	20	20	20	20	20	20	20	240
						Financiero S/.	37,465	41,785	42,685	42,685	42,685	42,685	49,585	42,685	42,685	42,685	42,685	50,638	520,953
OEL04 FORTALECER LAS COMPETENCIAS INTERCULTURALES CON PERTINENCIA CULTURAL Y LINGÜÍSTICA; EN BENEFICIO DE LA POBLACIÓN.																			
AEL04.01 ASISTENCIA TÉCNICA PERMANENTE PARA LA INCORPORACIÓN DEL ENFOQUE INTERCULTURAL, A ENTIDADES, SERVIDORES PÚBLICOS Y CIUDADANÍA EN GENERAL.																			
	COD.	Actividad Operativa / Inversiones	Ubigeo	U.M.	Prioridad	Meta	PROGRAMACION												Total Anual
							1	2	3	4	5	6	7	8	9	10	11	12	
	AOI00136302906	INCORPORACION DEL ENFOQUE INTERCULTURAL PARA PROMOVER SERVICIOS CON PERTINENCIA CULTURAL EN TERRITORIO	050101 : AYACUCHO	120 : ENTIDAD	1 : Muy Alta	Físico	0	0	1	1	1	1	1	1	1	1	1	1	10
						Financiero S/.	0	8,000	8,360	5,060	5,060	5,060	5,060	5,060	5,060	4,600	4,680	4,000	60,000
OEL04 FORTALECER LAS COMPETENCIAS INTERCULTURALES CON PERTINENCIA CULTURAL Y LINGÜÍSTICA; EN BENEFICIO DE LA POBLACIÓN.																			
AEL04.07 FORTALECIMIENTO DE CAPACIDADES PARA LA VALORACIÓN DE LA DIVERSIDAD CULTURAL, LA ELIMINACIÓN DEL RACISMO Y LA DISCRIMINACIÓN ÉTNICO-RACIAL PERMANENTE PARA LA CIUDADANÍA EN GENERAL.																			
	COD.	Actividad Operativa / Inversiones	Ubigeo	U.M.	Prioridad	Meta	PROGRAMACION												Total Anual
							1	2	3	4	5	6	7	8	9	10	11	12	
	AOI00136303254	IMPLEMENTACION DE ESTRATEGIAS PARA LA PREVENCIÓN Y ATENCIÓN DE LA DISCRIMINACION ÉTNICO-RACIAL EN TERRITORIO	050101 : AYACUCHO	086 : PERSONA	1 : Muy Alta	Físico	0	0	30	0	200	230	300	0	0	30	300	31	1121
						Financiero S/.	0	0	7,360	0	300	3,000	0	0	0	0	0	0	10,660
OEL07 Fortalecer la gestión institucional																			
AEL07.01 Gestión administrativa y operativa efectiva en la entidad																			
	COD.	Actividad Operativa / Inversiones	Ubigeo	U.M.	Prioridad	Meta	PROGRAMACION												Total Anual
							1	2	3	4	5	6	7	8	9	10	11	12	
	AOI00136301827	GESTION OPERATIVA Y ADMINISTRATIVA	050101 : AYACUCHO	001 : ACCION	1 : Muy Alta	Físico	6	11	13	9	11	9	8	15	9	10	9	8	118
						Financiero S/.	112,552	116,818	137,351	130,292	119,615	125,573	124,084	122,534	119,151	119,868	119,397	116,372	1,463,643
Unidad Ejecutora :	001363 : MINISTERIO DE CULTURA - ADMINISTRACION GENERAL -																		
Centro de Costo:	22.01 - DIRECCIÓN DESCONCENTRADA DE CULTURA CAJAMARCA																		
OEL02 Optimizar la gestión integral del Patrimonio Cultural en beneficio de la Población																			
AEL02.01 Declaratoria del patrimonio cultural de la nación permanente en beneficio de la población																			
	COD.	Actividad Operativa / Inversiones	Ubigeo	U.M.	Prioridad	Meta	PROGRAMACION												Total Anual
							1	2	3	4	5	6	7	8	9	10	11	12	
	AOI00136301306	REGISTRO DEL BIEN DECLARADO EN EL SISTEMA DE REGISTRO INTEGRADO DEL PATRIMONIO CULTURAL - SIPAC	060101 : CAJAMARCA	112 : UNIDAD	1 : Muy Alta	Físico	20	20	20	20	20	20	20	20	20	20	20	20	240
						Financiero S/.	3,901	3,901	3,901	3,901	3,901	3,901	4,501	3,901	3,901	3,901	3,901	4,501	48,008
OEL02 Optimizar la gestión integral del Patrimonio Cultural en beneficio de la Población																			
AEL02.03 Bienes del Patrimonio Cultural de la Nación protegidos en beneficio de la población																			
	COD.	Actividad Operativa / Inversiones	Ubigeo	U.M.	Prioridad	Meta	PROGRAMACION												Total Anual
							1	2	3	4	5	6	7	8	9	10	11	12	
	AOI00136303082	INTERVENCION EN PATRIMONIO CULTURAL INMUEBLE CON FINES DE CONSERVACION	060101 : CAJAMARCA	530 : BIEN	1 : Muy Alta	Físico	0	1	1	1	1	1	1	1	1	1	1	1	11
						Financiero S/.	0	80,000	80,000	80,000	80,000	80,000	80,000	80,000	80,000	80,000	40,000	40,000	800,000
OEL02 Optimizar la gestión integral del Patrimonio Cultural en beneficio de la Población																			
AEL02.05 Medidas preventivas para la identificación y protección de presuntos bienes culturales implementadas en beneficio de la población																			
	COD.	Actividad Operativa / Inversiones	Ubigeo	U.M.	Prioridad	Meta	PROGRAMACION												Total Anual
							1	2	3	4	5	6	7	8	9	10	11	12	
	AOI00136301300	ATENCION DE SOLICITUDES DE CIRAS	060101 : CAJAMARCA	001 : ACCION	1 : Muy Alta	Físico	45	45	45	45	45	45	45	45	45	45	45	45	540
						Financiero S/.	8,930	8,930	8,930	8,930	8,930	8,930	10,430	8,930	8,930	8,930	8,930	10,430	110,160
	AOI00136301302	ATENCION DE SOLICITUDES DE INTERVENCIONES ARQUEOLOGICAS	060101 : CAJAMARCA	001 : ACCION	1 : Muy Alta	Físico	15	15	15	15	15	15	15	15	15	15	15	15	180
						Financiero S/.	8,930	8,930	8,930	8,930	8,930	8,930	10,430	8,930	8,930	8,930	8,930	10,430	110,160
	AOI00136303084	EJECUCION DE INSPECCIONES OCULARES A INTERVENCIONES ARQUEOLOGICAS	060101 : CAJAMARCA	599 : ACTA	2 : Alta	Físico	0	0	0	0	1	0	0	0	1	0	0	0	2
						Financiero S/.	0	0	0	0	3,000	0	0	0	3,000	0	0	0	6,000
OEL03 Incrementar la participación de la población en bienes y servicios culturales.																			
AEL03.01 EXPRESIONES ARTÍSTICO CULTURALES PROMOVIDAS POR EL MINISTERIO DE CULTURA CON ACCESO A LA POBLACIÓN A NIVEL NACIONAL																			

		COD.	Actividad Operativa / Inversiones	Ubigeo	U.M.	Prioridad	Meta	PROGRAMACION												Total Anual
								1	2	3	4	5	6	7	8	9	10	11	12	
		AOI00136303077	PROMOCION DE FESTIVALES, CONCIERTOS, EXPOSICIONES, EXHIBICIONES EN ARTES E INDUSTRIAS CULTURALES PARA LA POBLACION	060101 : CAJAMARCA	010 : BENEFICIARIO	2 : Alta	Fisico	0	0	1	0	0	0	0	0	0	0	0	0	1
							Financiero S/.	0	0	13,275	0	0	0	0	0	0	0	0	0	0
OEL04 FORTALECER LAS COMPETENCIAS INTERCULTURALES CON PERTINENCIA CULTURAL Y LINGÜÍSTICA; EN BENEFICIO DE LA POBLACIÓN.																				
AEL04.01 ASISTENCIA TÉCNICA PERMANENTE PARA LA INCORPORACIÓN DEL ENFOQUE INTERCULTURAL, A ENTIDADES, SERVIDORES PÚBLICOS Y CIUDADANÍA EN GENERAL.																				
		COD.	Actividad Operativa / Inversiones	Ubigeo	U.M.	Prioridad	Meta	PROGRAMACION												Total Anual
								1	2	3	4	5	6	7	8	9	10	11	12	
		AOI00136302896	INCORPORACION DEL ENFOQUE INTERCULTURAL PARA PROMOVER SERVICIOS CON PERTINENCIA CULTURAL EN TERRITORIO	060101 : CAJAMARCA	120 : ENTIDAD	1 : Muy Alta	Fisico	1	1	1	1	1	1	1	1	1	1	1	1	12
							Financiero S/.	4,000	5,100	4,900	5,100	4,900	21,730	4,900	5,000	5,000	4,900	4,900	6,200	76,630
OEL07 Fortalecer la gestión institucional																				
AEL07.01 Gestión administrativa y operativa efectiva en la entidad																				
		COD.	Actividad Operativa / Inversiones	Ubigeo	U.M.	Prioridad	Meta	PROGRAMACION												Total Anual
								1	2	3	4	5	6	7	8	9	10	11	12	
		AOI00136301308	GESTIÓN OPERATIVA Y ADMINISTRATIVA	060101 : CAJAMARCA	001 : ACCION	1 : Muy Alta	Fisico	1	1	1	1	1	1	1	1	1	1	1	1	12
							Financiero S/.	300,494	324,536	309,786	310,536	370,158	355,336	309,737	317,986	314,936	309,246	307,366	341,531	3,871,644
Unidad Ejecutora :		001363: MINISTERIO DE CULTURA - ADMINISTRACION GENERAL -																		
Centro de Costo:		23.01 - DIRECCIÓN DESCONCENTRADA DE CULTURA CALLAO																		
OEL01 Fortalecer la identidad y la apropiación social del patrimonio cultural de la población																				
AEL01.04 Servicio de interpretación del patrimonio cultural accesible e inclusivo en beneficio de la población																				
		COD.	Actividad Operativa / Inversiones	Ubigeo	U.M.	Prioridad	Meta	PROGRAMACION												Total Anual
								1	2	3	4	5	6	7	8	9	10	11	12	
		AOI00136303205	INTERVENCION EN LA INFRAESTRUCTURA Y EQUIPAMIENTO DE LOS MUSEOS Y DEPOSITOS	070101 : CALLAO	065 : INTERVENCION	1 : Muy Alta	Fisico	0	0	0	1	0	1	0	1	0	0	0	0	3
							Financiero S/.	2,500	2,500	20,000	43,000	45,000	43,000	43,000	48,000	45,500	2,500	2,500	2,500	300,000
OEL02 Optimizar la gestión integral del Patrimonio Cultural en beneficio de la Población																				
AEL02.05 Medidas preventivas para la identificación y protección de presuntos bienes culturales implementadas en beneficio de la población																				
		COD.	Actividad Operativa / Inversiones	Ubigeo	U.M.	Prioridad	Meta	PROGRAMACION												Total Anual
								1	2	3	4	5	6	7	8	9	10	11	12	
		AOI00136301588	ATENCION DE SOLICITUDES DE CIRAS	070101 : CALLAO	001 : ACCION	1 : Muy Alta	Fisico	0	1	1	3	7	2	5	0	0	5	4	4	32
							Financiero S/.	10,571	10,571	10,571	10,571	10,571	11,171	10,571	10,571	8,671	8,671	9,271	122,356	
		AOI00136301596	ATENCION DE SOLICITUDES DE INTERVENCIONES ARQUEOLOGICAS	070101 : CALLAO	001 : ACCION	1 : Muy Alta	Fisico	9	10	10	10	12	15	15	15	12	7	3	3	121
							Financiero S/.	10,207	10,207	10,207	10,207	10,207	10,207	10,807	10,207	10,207	8,307	8,307	8,907	117,988
OEL04 FORTALECER LAS COMPETENCIAS INTERCULTURALES CON PERTINENCIA CULTURAL Y LINGÜÍSTICA; EN BENEFICIO DE LA POBLACIÓN.																				
AEL04.01 ASISTENCIA TÉCNICA PERMANENTE PARA LA INCORPORACIÓN DEL ENFOQUE INTERCULTURAL, A ENTIDADES, SERVIDORES PÚBLICOS Y CIUDADANÍA EN GENERAL.																				
		COD.	Actividad Operativa / Inversiones	Ubigeo	U.M.	Prioridad	Meta	PROGRAMACION												Total Anual
								1	2	3	4	5	6	7	8	9	10	11	12	
		AOI00136303206	INCORPORACION DEL ENFOQUE INTERCULTURAL PARA PROMOVER SERVICIOS CON PERTINENCIA CULTURAL EN TERRITORIO	070101 : CALLAO	120 : ENTIDAD	1 : Muy Alta	Fisico	1	1	1	1	1	1	1	1	1	1	1	1	12
							Financiero S/.	4,000	4,000	5,437	5,900	4,857	4,300	4,300	4,000	4,000	4,000	4,000	4,000	52,794
OEL07 Fortalecer la gestión institucional																				
AEL07.01 Gestión administrativa y operativa efectiva en la entidad																				
		COD.	Actividad Operativa / Inversiones	Ubigeo	U.M.	Prioridad	Meta	PROGRAMACION												Total Anual
								1	2	3	4	5	6	7	8	9	10	11	12	
		AOI00136303237	GESTION OPERATIVA Y ADMINISTRATIVA	070101 : CALLAO	001 : ACCION	1 : Muy Alta	Fisico	11	13	14	11	13	13	15	11	13	14	12	11	151
							Financiero S/.	126,731	130,928	169,539	130,380	140,941	165,722	133,673	127,238	126,038	117,738	115,728	120,342	1,604,998
Unidad Ejecutora :		001363: MINISTERIO DE CULTURA - ADMINISTRACION GENERAL -																		
Centro de Costo:		24.01 - DIRECCIÓN DESCONCENTRADA DE CULTURA HUANCavelica																		
OEL01 Fortalecer la identidad y la apropiación social del patrimonio cultural de la población																				
AEL01.04 Servicio de interpretación del patrimonio cultural accesible e inclusivo en beneficio de la población																				
		COD.	Actividad Operativa / Inversiones	Ubigeo	U.M.	Prioridad	Meta	PROGRAMACION												Total Anual
								1	2	3	4	5	6	7	8	9	10	11	12	
		AOI00136302964	INTERVENCION EN LA INFRAESTRUCTURA Y EQUIPAMIENTO DE LOS MUSEOS Y DEPOSITOS	090101 : HUANCavelica	065 : INTERVENCION	1 : Muy Alta	Fisico	0	0	0	2	0	2	0	0	2	0	0	2	8
							Financiero S/.	0	6,400	9,400	7,300	46,400	6,400	6,400	6,400	6,400	6,400	6,400	6,400	114,300
OEL02 Optimizar la gestión integral del Patrimonio Cultural en beneficio de la Población																				
AEL02.01 Declaratoria del patrimonio cultural de la nación permanente en beneficio de la población																				
		COD.	Actividad Operativa / Inversiones	Ubigeo	U.M.	Prioridad	Meta	PROGRAMACION												Total Anual
								1	2	3	4	5	6	7	8	9	10	11	12	
		AOI00136301389	ACTUALIZACION Y VERIFICACION DEL INVENTARIO DE LAS COLECCIONES BIENES CULTURALES MUEBLES	090101 : HUANCavelica	248 : REPORTE	1 : Muy Alta	Fisico	1	1	1	1	1	1	1	1	1	1	1	1	12
							Financiero S/.	6,540	6,540	7,540	6,340	6,540	6,540	6,940	6,340	6,340	6,340	6,940	79,281	
OEL02 Optimizar la gestión integral del Patrimonio Cultural en beneficio de la Población																				
AEL02.04 Defensa oportuna del Patrimonio Cultural de la Nación en beneficio de la población																				
		COD.	Actividad Operativa / Inversiones	Ubigeo	U.M.	Prioridad	Meta	PROGRAMACION												Total Anual
								1	2	3	4	5	6	7	8	9	10	11	12	
		AOI00136302965	FISCALIZACION Y CONTROL PARA LA DEFENSA DE LOS BIENES INMUEBLES DEL PATRIMONIO CULTURAL	090101 : HUANCavelica	530 : BIEN	1 : Muy Alta	Fisico	0	0	0	0	0	0	0	0	0	0	0	1	1
							Financiero S/.	200	9,000	13,000	11,600	9,000	9,200	9,200	9,200	9,200	9,200	8,800	7,200	104,800
OEL02 Optimizar la gestión integral del Patrimonio Cultural en beneficio de la Población																				
AEL02.05 Medidas preventivas para la identificación y protección de presuntos bienes culturales implementadas en beneficio de la población																				
		COD.	Actividad Operativa / Inversiones	Ubigeo	U.M.	Prioridad	Meta	PROGRAMACION												Total Anual
								1	2	3	4	5	6	7	8	9	10	11	12	
		AOI00136301361	ATENCION DE SOLICITUDES DE INTERVENCIONES ARQUEOLOGICAS	090101 : HUANCavelica	001 : ACCION	1 : Muy Alta	Fisico	8	10	10	10	10	10	10	10	10	10	10	10	118
							Financiero S/.	7,000	7,000	10,000	10,000	16,700	15,132	14,000	11,544	16,611	13,700	13,163	4,000	138,850
		AOI00136302963	ATENCION DE SOLICITUDES DE CIRAS	090101 : HUANCavelica	001 : ACCION	1 : Muy Alta	Fisico	30	30	30	30	30	30	30	30	30	30	30	30	360
							Financiero S/.	37,908	45,408	48,908	48,908	48,908	48,908	51,908	48,908	48,908	48,908	48,908	40,908	567,399
OEL03 Incrementar la participación de la población en bienes y servicios culturales.																				
AEL03.01 EXPRESIONES ARTÍSTICO CULTURALES PROMOVIDAS POR EL MINISTERIO DE CULTURA CON ACCESO A LA POBLACIÓN A NIVEL NACIONAL																				
		COD.	Actividad Operativa / Inversiones	Ubigeo	U.M.	Prioridad	Meta	PROGRAMACION												Total Anual
								1	2	3	4	5	6	7	8	9	10	11	12	
		AOI00136302902	PROMOCION DE FESTIVALES, CONCIERTOS, EXPOSICIONES, EXHIBICIONES EN ARTES E INDUSTRIAS CULTURALES PARA LA POBLACION	090101 : HUANCavelica	010 : BENEFICIARIO	1 : Muy Alta	Fisico	0	100	100	3000	200	300	100	2000	500	150	500	3000	9950
							Financiero S/.	0	6,600	2,800	15,500	6,000	6,000	4,000	5,000	2,500	5,500	4,000	13,150	71,050
OEL04 FORTALECER LAS COMPETENCIAS INTERCULTURALES CON PERTINENCIA CULTURAL Y LINGÜÍSTICA; EN BENEFICIO DE LA POBLACIÓN.																				
AEL04.01 ASISTENCIA TÉCNICA PERMANENTE PARA LA INCORPORACIÓN DEL ENFOQUE INTERCULTURAL, A ENTIDADES, SERVIDORES PÚBLICOS Y CIUDADANÍA EN GENERAL.																				
		COD.	Actividad Operativa / Inversiones	Ubigeo	U.M.	Prioridad	Meta	PROGRAMACION												Total Anual
								1	2	3	4	5	6	7	8	9	10	11	12	
		AOI00136303258	INCORPORACION DEL ENFOQUE INTERCULTURAL PARA PROMOVER SERVICIOS CON PERTINENCIA CULTURAL EN TERRITORIO	090101 : HUANCavelica	120 : ENTIDAD	1 : Muy Alta	Fisico	0	0	3	3	3	3	3	3	3	3	3	3	30
							Financiero S/.	4,000	7,500	5,000	5,000	14,675	6,500	6,000	7,900	6,500	9,000	10,700	5,000	87,775
OEL07 Fortalecer la gestión institucional																				
AEL07.01 Gestión administrativa y operativa efectiva en la entidad																				
		COD.	Actividad Operativa / Inversiones	Ubigeo	U.M.	Prioridad	Meta	PROGRAMACION												Total Anual
								1	2	3	4	5	6	7	8	9	10	11	12	
		AOI00136302515	GESTIÓN OPERATIVA Y ADMINISTRATIVA	090101 : HUANCavelica	001 : ACCION	1 : Muy Alta	Fisico	1	1	1	1	1	1	1	1	1	1	1	1	12
							Financiero S/.	12,240	50,243	68,770	57,190	64,632	58,790	57,504	47,450	52,060	37,357	44,784	25,742	576,762
Unidad Ejecutora :		001363: MINISTERIO DE CULTURA - ADMINISTRACION GENERAL -																		
Centro de Costo:		25.01 - DIRECCIÓN DESCONCENTRADA DE CULTURA HUÁNUCO																		
OEL01 Fortalecer la identidad y la apropiación social del patrimonio cultural de la población																				
AEL01.04 Servicio de interpretación del patrimonio cultural accesible e inclusivo en beneficio de la población																				
		COD.	Actividad Operativa / Inversiones	Ubigeo	U.M.	Prioridad	Meta	PROGRAMACION												Total Anual
								1	2	3	4	5	6	7	8	9	10	11	12	
		AOI00136303004	INTERVENCION EN LA INFRAESTRUCTURA Y EQUIPAMIENTO DE LOS MUSEOS Y DEPOSITOS	100101 : HUÁNUCO	065 : INTERVENCION	1 : Muy Alta	Fisico	0	0	0	1	0	0	1	0	0	1	0	1	4
							Financiero S/.	0	1,700	1,700	11,336	1,700	1,700	11,336	1,700	1,700	11,336	1,700	11,336	57,242
OEL02 Optimizar la gestión integral del Patrimonio Cultural en beneficio de la Población																				
AEL02.03 Bienes del Patrimonio Cultural de la Nación protegidos en beneficio de la población																				
		COD.	Actividad Operativa / Inversiones	Ubigeo	U.M.	Prioridad	Meta	PROGRAMACION												Total Anual
								1	2	3	4	5	6	7	8	9	10	11	12	
		AOI00136303185	INTERVENCION EN PATRIMONIO CULTURAL INMUEBLE CON FINES DE CONSERVACION	100101 : HUÁNUCO	530 : BIEN	1 : Muy Alta	Fisico	0	0	0	0	0	0	0	0	0	0	0	1	1
							Financiero S/.	0	70,225	70,225	70,225	70,225	70,225	70,225	70,225	70,225	70,225	70,225	69,183	113,450

AOI00136303193		CONSERVACION Y RESTAURACION DE BIENES CULTURALES MUEBLES	100101 : HUANOUCO	530 : BIEN	1 : Muy Alta	Fisico	0	0	0	0	0	17	0	0	0	0	0	18	35
						Financiero S/.	0	10,888	10,888	10,888	10,888	10,888	10,888	10,888	10,888	10,888	10,888	19,218	128,100
OEI.02 Optimizar la gestión integral del Patrimonio Cultural en beneficio de la Población																			
AEI.02.04 Defensa oportuna del Patrimonio Cultural de la Nación en beneficio de la población																			
COD.		Actividad Operativa / Inversiones	Ubigeo	U.M.	Prioridad	Meta	PROGRAMACION												Total Anual
							1	2	3	4	5	6	7	8	9	10	11	12	
AOI00136301333		FISCALIZACION Y CONTROL PARA LA DEFENSA DE LOS BIENES INMUEBLES DEL PATRIMONIO CULTURAL	100101 : HUANOUCO	530 : BIEN	1 : Muy Alta	Fisico	0	0	0	0	0	0	0	0	0	0	0	749	749
						Financiero S/.	2,811	2,811	2,811	2,811	2,811	7,811	3,411	2,811	2,811	2,811	7,811	3,411	44,928
OEI.02 Optimizar la gestión integral del Patrimonio Cultural en beneficio de la Población																			
AEI.02.05 Medidas preventivas para la identificación y protección de presuntos bienes culturales implementadas en beneficio de la población																			
COD.		Actividad Operativa / Inversiones	Ubigeo	U.M.	Prioridad	Meta	PROGRAMACION												Total Anual
							1	2	3	4	5	6	7	8	9	10	11	12	
AOI00136303181		ATENCION DE SOLICITUDES DE CIRAS	100101 : HUANOUCO	001 : ACCION	1 : Muy Alta	Fisico	35	35	35	35	35	35	35	35	35	35	35	35	420
						Financiero S/.	7,920	7,920	8,920	7,920	7,920	8,920	8,220	7,920	8,920	7,920	9,220	9,220	99,640
AOI00136303190		ATENCION DE SOLICITUDES DE INTERVENCIONES ARQUEOLOGICAS	100101 : HUANOUCO	001 : ACCION	1 : Muy Alta	Fisico	10	10	10	10	10	10	10	10	10	10	10	10	120
						Financiero S/.	4,620	4,620	8,620	4,620	4,620	5,620	4,920	4,620	5,620	7,620	4,620	5,920	66,040
OEI.04 FORTALECER LAS COMPETENCIAS INTERCULTURALES CON PERTINENCIA CULTURAL Y LINGÜÍSTICA; EN BENEFICIO DE LA POBLACIÓN.																			
AEI.04.01 ASISTENCIA TÉCNICA PERMANENTE PARA LA INCORPORACIÓN DEL ENFOQUE INTERCULTURAL, A ENTIDADES, SERVIDORES PÚBLICOS Y CIUDADANÍA EN GENERAL.																			
COD.		Actividad Operativa / Inversiones	Ubigeo	U.M.	Prioridad	Meta	PROGRAMACION												Total Anual
							1	2	3	4	5	6	7	8	9	10	11	12	
AOI00136303197		INCORPORACION DEL ENFOQUE INTERCULTURAL PARA PROMOVER SERVICIOS CON PERTINENCIA CULTURAL EN TERRITORIO	100101 : HUANOUCO	120 : ENTIDAD	1 : Muy Alta	Fisico	0	0	2	0	0	2	0	0	2	0	0	2	8
						Financiero S/.	0	1,400	1,400	1,400	1,400	1,400	1,400	1,400	1,400	1,400	1,400	3,400	17,400
OEI.04 FORTALECER LAS COMPETENCIAS INTERCULTURALES CON PERTINENCIA CULTURAL Y LINGÜÍSTICA; EN BENEFICIO DE LA POBLACIÓN.																			
AEI.04.07 FORTALECIMIENTO DE CAPACIDADES PARA LA VALORACIÓN DE LA DIVERSIDAD CULTURAL, LA ELIMINACIÓN DEL RACISMO Y LA DISCRIMINACIÓN ÉTNICO-RACIAL PERMANENTE PARA LA CIUDADANÍA EN GENERAL.																			
COD.		Actividad Operativa / Inversiones	Ubigeo	U.M.	Prioridad	Meta	PROGRAMACION												Total Anual
							1	2	3	4	5	6	7	8	9	10	11	12	
AOI00136303199		IMPLEMENTACION DE ESTRATEGIAS PARA LA PREVENCIÓN Y ATENCIÓN DE LA DISCRIMINACIÓN ÉTNICO-RACIAL EN TERRITORIO	100101 : HUANOUCO	086 : PERSONA	1 : Muy Alta	Fisico	200	200	200	200	200	200	200	200	200	200	200	200	2400
						Financiero S/.	0	1,300	1,000	1,300	1,000	1,500	1,200	1,500	1,200	1,500	1,200	2,300	15,000
OEI.05 FORTALECER EL EJERCICIO DE LOS DERECHOS COLECTIVOS DE LOS PUEBLOS INDÍGENAS U ORIGINARIOS Y LOS PUEBLOS INDÍGENAS EN SITUACIÓN DE AISLAMIENTO Y CONTACTO INICIAL (HACI)																			
AEI.05.04 Asistencia técnica permanente orientadas al respeto y ejercicio de los derechos colectivos dirigido a los pueblos indígenas u originarios y entidades públicas.																			
COD.		Actividad Operativa / Inversiones	Ubigeo	U.M.	Prioridad	Meta	PROGRAMACION												Total Anual
							1	2	3	4	5	6	7	8	9	10	11	12	
AOI00136303200		FORTALECIMIENTO DE LOS DERECHOS COLECTIVOS DE LOS PUEBLOS INDÍGENAS U ORIGINARIOS EN TERRITORIO	100101 : HUANOUCO	363 : ACTIVIDAD EFECTUADA	1 : Muy Alta	Fisico	7	8	7	7	7	8	7	7	7	7	7	8	87
						Financiero S/.	0	1,400	1,000	2,500	1,000	1,300	2,200	1,300	1,000	1,300	2,250	5,500	20,750
OEI.06 FORTALECER LA PROMOCIÓN Y EJERCICIO DE LOS DERECHOS DEL PUEBLO AFROPERUANO																			
AEI.06.01 Asistencia técnica en materia de derechos del pueblo afroperuano permanente a entidades publicas y privadas y organizaciones representativas afroperuanas.																			
COD.		Actividad Operativa / Inversiones	Ubigeo	U.M.	Prioridad	Meta	PROGRAMACION												Total Anual
							1	2	3	4	5	6	7	8	9	10	11	12	
AOI00136303198		FORTALECIMIENTO DE LOS DERECHOS DEL PUEBLO AFROPERUANO EN TERRITORIO	100101 : HUANOUCO	120 : ENTIDAD	1 : Muy Alta	Fisico	0	0	0	0	0	1	0	0	0	0	1	0	2
						Financiero S/.	0	1,400	1,400	1,400	1,400	1,400	1,400	1,400	1,400	1,400	1,400	3,500	17,500
OEI.07 Fortalecer la gestión institucional																			
AEI.07.01 Gestión administrativa y operativa efectiva en la entidad																			
COD.		Actividad Operativa / Inversiones	Ubigeo	U.M.	Prioridad	Meta	PROGRAMACION												Total Anual
							1	2	3	4	5	6	7	8	9	10	11	12	
AOI00136301327		GESTION OPERATIVA Y ADMINISTRATIVA DE LA DDC HUANOUCO	100101 : HUANOUCO	001 : ACCION	1 : Muy Alta	Fisico	1	1	1	1	1	1	1	1	1	1	1	1	12
						Financiero S/.	112,117	123,104	140,365	158,365	146,862	164,266	131,166	125,966	135,966	126,966	126,966	158,873	1,650,986
Unidad Ejecutora :		001363: MINISTERIO DE CULTURA - ADMINISTRACION GENERAL -																	
Centro de Costo :		26.01 - DIRECCIÓN DESCONCENTRADA DE CULTURA ICA																	
OEI.01 Fortalecer la identidad y la apropiación social del patrimonio cultural de la población																			
AEI.01.01 Espacios de sensibilización sobre el patrimonio cultural permanente dirigidos a la ciudadanía																			
COD.		Actividad Operativa / Inversiones	Ubigeo	U.M.	Prioridad	Meta	PROGRAMACION												Total Anual
							1	2	3	4	5	6	7	8	9	10	11	12	
AOI00136303158		IMPLEMENTACION DE EXPOSICIONES SOBRE EL PATRIMONIO CULTURAL	110101 : ICA	363 : ACTIVIDAD EFECTUADA	1 : Muy Alta	Fisico	0	0	2	1	1	0	1	1	0	1	1	1	9
						Financiero S/.	8,573	8,573	8,573	8,573	8,573	8,573	9,948	8,573	8,573	8,573	8,573	9,948	105,620
OEI.01 Fortalecer la identidad y la apropiación social del patrimonio cultural de la población																			
AEI.01.04 Servicio de Interpretación del patrimonio cultural accesible e inclusivo en beneficio de la población																			
COD.		Actividad Operativa / Inversiones	Ubigeo	U.M.	Prioridad	Meta	PROGRAMACION												Total Anual
							1	2	3	4	5	6	7	8	9	10	11	12	
AOI00136303213		INTERVENCION EN LA INFRAESTRUCTURA Y EQUIPAMIENTO DE LOS MUSEOS Y DEPOSITOS	110101 : ICA	065 : INTERVENCION	1 : Muy Alta	Fisico	0	1	2	1	1	2	2	0	0	2	2	1	14
						Financiero S/.	1,850	1,850	1,850	1,850	1,850	1,850	2,550	1,850	1,850	1,850	2,362	23,412	244,402
AOI00136303214		ELABORACION DE PROPUESTA DE PLANES DE SEGURIDAD DE MUSEOS	110101 : ICA	091 : PLAN	1 : Muy Alta	Fisico	0	0	0	0	0	0	0	0	0	0	0	1	1
						Financiero S/.	14,504	14,504	14,504	14,504	14,504	14,504	15,104	14,504	14,504	14,504	14,504	15,104	175,242
OEI.02 Optimizar la gestión integral del Patrimonio Cultural en beneficio de la Población																			
AEI.02.01 Declaratoria del patrimonio cultural de la nación permanente en beneficio de la población																			
COD.		Actividad Operativa / Inversiones	Ubigeo	U.M.	Prioridad	Meta	PROGRAMACION												Total Anual
							1	2	3	4	5	6	7	8	9	10	11	12	
AOI00136303327		FORTALECIMIENTO DE CAPACIDADES DE AGENTES Y ACTORES CULTURALES	110101 : ICA	259 : PERSONA INFORMADA	1 : Muy Alta	Fisico	2	2	2	2	2	2	2	2	2	2	2	2	24
						Financiero S/.	4,092	4,092	4,092	4,092	4,092	4,092	4,092	3,942	3,942	3,942	4,042	3,992	48,500
OEI.02 Optimizar la gestión integral del Patrimonio Cultural en beneficio de la Población																			
AEI.02.03 Bienes del Patrimonio Cultural de la Nación protegidos en beneficio de la población																			
COD.		Actividad Operativa / Inversiones	Ubigeo	U.M.	Prioridad	Meta	PROGRAMACION												Total Anual
							1	2	3	4	5	6	7	8	9	10	11	12	
AOI00136301706		INTERVENCION EN PATRIMONIO CULTURAL INMUEBLE CON FINES DE CONSERVACION	110000 : MULTIDISTRITAL	530 : BIEN	1 : Muy Alta	Fisico	0	0	0	0	0	0	0	0	1	1	2	7	11
						Financiero S/.	22,017	22,017	22,017	20,017	21,017	22,017	22,517	21,217	17,167	18,167	18,267	17,969	244,402
AOI00136301727		CONSERVACION Y RESTAURACION DE BIENES CULTURALES MUEBLES	110101 : ICA	530 : BIEN	1 : Muy Alta	Fisico	70	150	210	230	215	230	230	230	230	230	230	230	2485
						Financiero S/.	8,575	5,885	5,870	5,870	5,870	5,870	6,795	5,870	5,870	5,870	5,870	6,795	75,010
AOI00136303215		INTERVENCION EN PATRIMONIO CULTURAL INMUEBLE CON FINES DE CONSERVACION (NAZCA - PALPA)	110000 : MULTIDISTRITAL	530 : BIEN	1 : Muy Alta	Fisico	0	0	0	0	0	0	0	0	0	0	0	9	9
						Financiero S/.	138,750	123,751	123,750	123,750	123,750	123,750	123,750	123,750	123,750	123,750	123,750	123,750	1,500,000
OEI.02 Optimizar la gestión integral del Patrimonio Cultural en beneficio de la Población																			
AEI.02.04 Defensa oportuna del Patrimonio Cultural de la Nación en beneficio de la población																			
COD.		Actividad Operativa / Inversiones	Ubigeo	U.M.	Prioridad	Meta	PROGRAMACION												Total Anual
							1	2	3	4	5	6	7	8	9	10	11	12	
AOI00136301754		FISCALIZACION Y CONTROL PARA LA DEFENSA DE LOS BIENES INMUEBLES DEL PATRIMONIO CULTURAL	110101 : ICA	530 : BIEN	1 : Muy Alta	Fisico	0	0	0	0	0	0	0	0	0	0	0	2	2
						Financiero S/.	32,286	32,286	32,237	32,237	32,237	32,237	32,237	32,437	32,637	32,637	32,928	33,440	389,832
OEI.02 Optimizar la gestión integral del Patrimonio Cultural en beneficio de la Población																			
AEI.02.05 Medidas preventivas para la identificación y protección de presuntos bienes culturales implementadas en beneficio de la población																			
COD.		Actividad Operativa / Inversiones	Ubigeo	U.M.	Prioridad	Meta	PROGRAMACION												Total Anual
							1	2	3	4	5	6	7	8	9	10	11	12	
AOI00136301631		EJECUCION DE INSPECCIONES OCULARES A INTERVENCIONES ARQUEOLOGICAS	110101 : ICA	599 : ACTA	1 : Muy Alta	Fisico	20	20	20	20	20	20	20	20	20	20	20	20	240
						Financiero S/.	348	348	348	348	348	348	348	348	348	348	348	348	4,173
AOI00136301769		ATENCION DE SOLICITUDES DE CIRAS	110101 : ICA	001 : ACCION	1 : Muy Alta	Fisico	40	40	40	40	40	40	40	45	45	45	45	505	505
						Financiero S/.	13,997	13,997	13,997	13,997	13,997	13,997	13,997	13,997	13,997	13,997	14,254	14,429	168,651
AOI00136301777		ATENCION DE SOLICITUDES DE INTERVENCIONES ARQUEOLOGICAS	110101 : ICA	001 : ACCION	1 : Muy Alta	Fisico	30	30	32	30	30	31	30	30	30	31	31	31	366
						Financiero S/.	4,000	4,000	4,000	4,000	4,000	4,000	5,650	4,000	4,000	4,000	4,000	9,650	55,300
OEI.04 FORTALECER LAS COMPETENCIAS INTERCULTURALES CON PERTINENCIA CULTURAL Y LINGÜÍSTICA; EN BENEFICIO DE LA POBLACIÓN.																			
AEI.04.01 ASISTENCIA TÉCNICA PERMANENTE PARA LA INCORPORACIÓN DEL ENFOQUE INTERCULTURAL, A ENTIDADES, SERVIDORES PÚBLICOS Y CIUDADANÍA EN GENERAL.																			
COD.		Actividad Operativa / Inversiones	Ubigeo	U.M.	Prioridad	Meta	PROGRAMACION												Total Anual
							1	2	3	4	5	6	7	8	9	10	11	12	
AOI00136303159		INCORPORACION DEL ENFOQUE INTERCULTURAL PARA PROMOVER SERVICIOS CON PERTINENCIA CULTURAL EN TERRITORIO	110101 : ICA	120 : ENTIDAD	1 : Muy Alta	Fisico	0	0	0	1	0	0	0	2	0	0	0	1	4
						Financiero S/.	5,000	5,000	5,000	5,000	5,000	5,000	5,000	5,000	5,000	5,000	5,000	5,000	60,000
OEI.07 Fortalecer la gestión institucional																			
AEI.07.01 Gestión administrativa y operativa efectiva en la entidad																			
COD.		Actividad Operativa / Inversiones	Ubigeo	U.M.	Prioridad	Meta	PROGRAMACION												Total Anual
							1	2	3	4	5	6	7	8	9	10	11	12	
AOI00136301736		GESTION OPERATIVA Y ADMINISTRATIVA	110101 : ICA	001 : ACCION	1 : Muy Alta	Fisico	8	9	10	10	8	10	10	10	10	10	8	8	111
						Financiero S/.	370,037	374,074	381,919	382,312	382,460	382,460	393,560	382,460	382,460	382,639	382,846	406,060	4,603,286

Unidad Ejecutora : 001363: MINISTERIO DE CULTURA - ADMINISTRACION GENERAL -																				
Centro de Costo: 27.01 - DIRECCION DESCONCENTRADA DE CULTURA JUNIN																				
OEI.01 Fortalecer la identidad y la apropiación social del patrimonio cultural de la población																				
AEI.01.04 Servicio de interpretación del patrimonio cultural accesible e inclusivo en beneficio de la población																				
COD.		Actividad Operativa / Inversiones		Ubigeo	U.M.	Prioridad	Meta	PROGRAMACION												Total Anual
								1	2	3	4	5	6	7	8	9	10	11	12	
AOI00136303309		INTERVENCION EN LA INFRAESTRUCTURA Y EQUIPAMIENTO DE LOS MUSEOS Y DEPOSITOS		120101 : HUANCAYO	065 : INTERVENCION	1 : Muy Alta	Fisico	4	4	4	4	4	4	4	4	4	4	4	48	
							Financiero S/.	34,000	34,000	34,000	34,000	34,000	34,000	34,000	34,000	34,000	34,000	26,000	400,000	
OEI.02 Optimizar la gestión integral del Patrimonio Cultural en beneficio de la Población																				
AEI.02.01 Declaratoria del patrimonio cultural de la nación permanente en beneficio de la población																				
COD.		Actividad Operativa / Inversiones		Ubigeo	U.M.	Prioridad	Meta	PROGRAMACION												Total Anual
								1	2	3	4	5	6	7	8	9	10	11	12	
AOI00136303312		DIFUSION Y PROMOCION DEL PATRIMONIO CULTURAL		120101 : HUANCAYO	259 : PERSONA INFORMADA	1 : Muy Alta	Fisico	4000	4000	4000	4000	4000	4000	4000	4000	4000	4000	4000	48000	
							Financiero S/.	2,707	2,707	2,707	6,707	2,707	2,707	2,707	2,707	2,707	2,707	2,707	2,723	
OEI.02 Optimizar la gestión integral del Patrimonio Cultural en beneficio de la Población																				
AEI.02.05 Medidas preventivas para la identificación y protección de presuntos bienes culturales implementadas en beneficio de la población																				
COD.		Actividad Operativa / Inversiones		Ubigeo	U.M.	Prioridad	Meta	PROGRAMACION												Total Anual
								1	2	3	4	5	6	7	8	9	10	11	12	
AOI00136301789		ATENCION DE SOLICITUDES DE CIRAS		120101 : HUANCAYO	001 : ACCION	1 : Muy Alta	Fisico	150	150	150	150	150	150	150	150	150	150	150	1800	
							Financiero S/.	15,823	15,398	15,398	15,398	15,398	15,398	15,398	15,398	15,398	15,398	15,398	185,201	
AOI00136301794		ATENCION DE SOLICITUDES DE INTERVENCIONES ARQUEOLOGICAS		120101 : HUANCAYO	001 : ACCION	1 : Muy Alta	Fisico	150	150	150	150	150	150	150	150	150	150	150	1800	
							Financiero S/.	15,369	15,278	15,278	15,278	15,278	15,278	15,278	15,278	15,278	15,278	15,278	183,427	
OEI.03 Incrementar la participación de la población en bienes y servicios culturales.																				
AEI.03.01 EXPRESIONES ARTISTICO CULTURALES PROMOVIDAS POR EL MINISTERIO DE CULTURA CON ACCESO A LA POBLACIÓN A NIVEL NACIONAL																				
COD.		Actividad Operativa / Inversiones		Ubigeo	U.M.	Prioridad	Meta	PROGRAMACION												Total Anual
								1	2	3	4	5	6	7	8	9	10	11	12	
AOI00136303310		REALIZACION DE TALLERES DE ARTE Y CULTURA PARA EL ACCESO Y DISFRUTE DE LA POBLACION		120101 : HUANCAYO	010 : BENEFICIARIO	1 : Muy Alta	Fisico	200	200	200	200	200	200	200	200	200	200	200	2400	
							Financiero S/.	700	4,500	4,500	0	7,500	0	0	0	7,800	0	0	25,000	
OEI.04 FORTALECER LAS COMPETENCIAS INTERCULTURALES CON PERTINENCIA CULTURAL Y LINGÜÍSTICA; EN BENEFICIO DE LA POBLACIÓN.																				
AEI.04.01 ASISTENCIA TÉCNICA PERMANENTE PARA LA INCORPORACIÓN DEL ENFOQUE INTERCULTURAL, A ENTIDADES, SERVIDORES PÚBLICOS Y CIUDADANÍA EN GENERAL.																				
COD.		Actividad Operativa / Inversiones		Ubigeo	U.M.	Prioridad	Meta	PROGRAMACION												Total Anual
								1	2	3	4	5	6	7	8	9	10	11	12	
AOI00136303311		ASISTENCIA TECNICA PARA LA GESTION TERRITORIAL EN MATERIA DE PUEBLOS INDIGENAS Y POBLACION AFROPERUANA CON ENFOQUE INTERCULTURAL		120101 : HUANCAYO	535 : ASISTENCIA TECNICA	1 : Muy Alta	Fisico	5	5	5	5	5	5	5	5	5	5	5	60	
							Financiero S/.	4,500	6,000	4,500	10,175	4,500	4,500	7,675	4,500	4,500	4,500	4,500	70,350	
OEI.07 Fortalecer la gestión institucional																				
AEI.07.01 Gestión administrativa y operativa efectiva en la entidad																				
COD.		Actividad Operativa / Inversiones		Ubigeo	U.M.	Prioridad	Meta	PROGRAMACION												Total Anual
								1	2	3	4	5	6	7	8	9	10	11	12	
AOI00136301814		GESTIÓN OPERATIVA Y ADMINISTRATIVA		120101 : HUANCAYO	001 : ACCION	1 : Muy Alta	Fisico	1	1	1	1	1	1	1	1	1	1	1	12	
							Financiero S/.	246,464	243,909	256,168	248,112	241,107	246,637	244,442	244,085	246,107	247,002	241,107	2,946,389	
Unidad Ejecutora :		001363: MINISTERIO DE CULTURA - ADMINISTRACION GENERAL -																		
Centro de Costo:		28.01 - DIRECCION DESCONCENTRADA DE CULTURA LAMBAYEQUE																		
OEI.02 Optimizar la gestión integral del Patrimonio Cultural en beneficio de la Población																				
AEI.02.03 Bienes del Patrimonio Cultural de la Nación protegidos en beneficio de la población																				
COD.		Actividad Operativa / Inversiones		Ubigeo	U.M.	Prioridad	Meta	PROGRAMACION												Total Anual
								1	2	3	4	5	6	7	8	9	10	11	12	
AOI00136302914		SALVAGUARDIA DE LAS EXPRESIONES DEL PATRIMONIO CULTURAL INMATERIAL		140101 : CHICLAYO	530 : BIEN	2 : Alta	Fisico	0	0	0	0	0	1	0	0	0	1	0	3	
							Financiero S/.	2,165	2,165	2,165	2,165	2,165	2,165	2,465	2,165	2,165	2,165	2,499	26,614	
AOI00136303324		INTERVENCION EN PATRIMONIO CULTURAL INMUEBLE CON FINES DE CONSERVACION		140304 : JAYANCA	530 : BIEN	1 : Muy Alta	Fisico	0	0	0	0	0	0	0	1	0	0	0	1	
							Financiero S/.	2,215	2,215	2,215	2,215	2,215	2,215	2,515	2,215	2,215	2,215	2,215	27,222	
OEI.02 Optimizar la gestión integral del Patrimonio Cultural en beneficio de la Población																				
AEI.02.05 Medidas preventivas para la identificación y protección de presuntos bienes culturales implementadas en beneficio de la población																				
COD.		Actividad Operativa / Inversiones		Ubigeo	U.M.	Prioridad	Meta	PROGRAMACION												Total Anual
								1	2	3	4	5	6	7	8	9	10	11	12	
AOI00136301724		ATENCION DE SOLICITUDES DE INTERVENCIONES ARQUEOLOGICAS		140101 : CHICLAYO	001 : ACCION	1 : Muy Alta	Fisico	15	15	15	15	15	15	15	15	15	15	15	180	
							Financiero S/.	32,971	32,334	52,922	51,922	46,922	56,852	43,834	43,161	27,334	28,399	35,651	499,223	
AOI00136301830		ATENCION DE SOLICITUDES DE CIRAS		140101 : CHICLAYO	001 : ACCION	1 : Muy Alta	Fisico	35	35	35	35	35	35	35	35	35	35	35	420	
							Financiero S/.	28,214	28,217	28,349	28,214	28,214	29,214	41,753	29,214	29,214	27,214	28,183	356,660	
OEI.04 FORTALECER LAS COMPETENCIAS INTERCULTURALES CON PERTINENCIA CULTURAL Y LINGÜÍSTICA; EN BENEFICIO DE LA POBLACIÓN.																				
AEI.04.01 ASISTENCIA TÉCNICA PERMANENTE PARA LA INCORPORACIÓN DEL ENFOQUE INTERCULTURAL, A ENTIDADES, SERVIDORES PÚBLICOS Y CIUDADANÍA EN GENERAL.																				
COD.		Actividad Operativa / Inversiones		Ubigeo	U.M.	Prioridad	Meta	PROGRAMACION												Total Anual
								1	2	3	4	5	6	7	8	9	10	11	12	
AOI00136303109		INCORPORACION DEL ENFOQUE INTERCULTURAL PARA PROMOVER SERVICIOS CON PERTINENCIA CULTURAL EN TERRITORIO		140101 : CHICLAYO	120 : ENTIDAD	1 : Muy Alta	Fisico	1	1	2	2	2	2	2	2	2	2	2	22	
							Financiero S/.	1,052	1,052	6,052	8,252	6,252	6,052	6,257	8,252	6,052	6,152	10,152	7,057	
OEI.07 Fortalecer la gestión institucional																				
AEI.07.01 Gestión administrativa y operativa efectiva en la entidad																				
COD.		Actividad Operativa / Inversiones		Ubigeo	U.M.	Prioridad	Meta	PROGRAMACION												Total Anual
								1	2	3	4	5	6	7	8	9	10	11	12	
AOI00136302524		GESTION OPERATIVA Y ADMINISTRATIVA		140101 : CHICLAYO	001 : ACCION	1 : Muy Alta	Fisico	9	8	8	9	8	8	9	8	8	9	8	100	
							Financiero S/.	128,700	135,314	172,406	130,388	156,168	125,916	145,310	133,936	130,769	126,443	136,319	1,655,526	
Unidad Ejecutora :		001363: MINISTERIO DE CULTURA - ADMINISTRACION GENERAL -																		
Centro de Costo:		29.01 - DIRECCION DESCONCENTRADA DE CULTURA LORETO																		
OEI.01 Fortalecer la identidad y la apropiación social del patrimonio cultural de la población																				
AEI.01.01 Espacios de sensibilización sobre el patrimonio cultural permanente dirigidos a la ciudadanía																				
COD.		Actividad Operativa / Inversiones		Ubigeo	U.M.	Prioridad	Meta	PROGRAMACION												Total Anual
								1	2	3	4	5	6	7	8	9	10	11	12	
AOI00136303228		DIFUSION Y PROMOCION DEL PATRIMONIO CULTURAL		160101 : IQUITOS	259 : PERSONA INFORMADA	1 : Muy Alta	Fisico	0	0	30	0	0	30	0	0	30	0	30	120	
							Financiero S/.	0	0	638	0	0	638	0	0	638	0	638	2,550	
OEI.02 Optimizar la gestión integral del Patrimonio Cultural en beneficio de la Población																				
AEI.02.03 Bienes del Patrimonio Cultural de la Nación protegidos en beneficio de la población																				
COD.		Actividad Operativa / Inversiones		Ubigeo	U.M.	Prioridad	Meta	PROGRAMACION												Total Anual
								1	2	3	4	5	6	7	8	9	10	11	12	
AOI00136302767		CONSERVACION Y RESTAURACION DE BIENES CULTURALES MUEBLES		160101 : IQUITOS	530 : BIEN	1 : Muy Alta	Fisico	0	1	1	1	1	1	1	1	1	1	1	11	
							Financiero S/.	16,664	18,664	18,664	18,664	18,664	20,090	18,664	18,664	18,664	18,664	19,292	224,025	
AOI00136302949		SALVAGUARDIA DE LAS EXPRESIONES DEL PATRIMONIO CULTURAL INMATERIAL		160101 : IQUITOS	530 : BIEN	1 : Muy Alta	Fisico	0	0	0	0	0	0	0	0	0	0	1	1	
							Financiero S/.	0	0	0	0	0	0	0	0	0	0	1,000	1,000	
AOI00136303302		INTERVENCION EN LA INFRAESTRUCTURA Y EQUIPAMIENTO DE LOS MUSEOS Y DEPOSITOS		160101 : IQUITOS	065 : INTERVENCION	1 : Muy Alta	Fisico	0	0	0	0	0	0	0	0	1	0	0	1	
							Financiero S/.	0	0	0	0	0	0	59,024	0	0	0	0	59,024	
OEI.02 Optimizar la gestión integral del Patrimonio Cultural en beneficio de la Población																				
AEI.02.04 Defensa oportuna del Patrimonio Cultural de la Nación en beneficio de la población																				
COD.		Actividad Operativa / Inversiones		Ubigeo	U.M.	Prioridad	Meta	PROGRAMACION												Total Anual
								1	2	3	4	5	6	7	8	9	10	11	12	
AOI00136303106		FISCALIZACION Y CONTROL PARA LA DEFENSA DE LOS BIENES INMUEBLES DEL PATRIMONIO CULTURAL		160101 : IQUITOS	530 : BIEN	1 : Muy Alta	Fisico	0	0	0	0	0	0	0	0	0	0	0	92	
							Financiero S/.	7,329	7,329	7,329	7,329	7,079	9,879	10,530	7,329	8,079	6,329	7,329	95,394	
AOI00136303299		RECUPERACION DE BIENES CULTURALES EN SU JURISDICCION		160101 : IQUITOS	530 : BIEN	1 : Muy Alta	Fisico	0	0	0	0	0	0	0	0	0	0	0	92	
							Financiero S/.	0	0	0	0	1,000	0	0	0	1,000	0	1,000	3,000	
OEI.02 Optimizar la gestión integral del Patrimonio Cultural en beneficio de la Población																				
AEI.02.05 Medidas preventivas para la identificación y protección de presuntos bienes culturales implementadas en beneficio de la población																				
COD.		Actividad Operativa / Inversiones		Ubigeo	U.M.	Prioridad	Meta	PROGRAMACION												Total Anual
								1	2	3	4	5	6	7	8	9	10	11	12	
AOI00136301417		ATENCION DE SOLICITUDES DE CIRAS		160101 : IQUITOS	001 : ACCION	1 : Muy Alta	Fisico	38	38	38	38	38	38	38	38	38	38	38	456	
							Financiero S/.	8,314	8,314	8,314	8,314	8,314	17,833	8,314	8,314	8,314	8,314	17,832	118,806	
AOI00136301418		ATENCION DE SOLICITUDES DE INTERVENCIONES ARQUEOLOGICAS		160101 : IQUITOS	001 : ACCION	1 : Muy Alta	Fisico	8	8	8	8	8	8	8	8	8	8	8	96	
							Financiero S/.	10,314	10,314	10,314	10,314	10,314	10,314	11,070	10,314	10,314	10,314	11,070	125,280	
OEI.03 Incrementar la participación de la población en bienes y servicios culturales.																				
AEI.03.01 EXPRESIONES ARTISTICO CULTURALES PROMOVIDAS POR EL MINISTERIO DE CULTURA CON ACCESO A LA POBLACIÓN A NIVEL NACIONAL																				
COD.		Actividad Operativa / Inversiones		Ubigeo	U.M.	Prioridad	Meta	PROGRAMACION												Total Anual

										1	2	3	4	5	6	7	8	9	10	11	12	
AIOI00136302765		PROMOCION DE FESTIVALES, CONCIERTOS, EXPOSICIONES, EXHIBICIONES EN ARTES E INDUSTRIAS CULTURALES PARA LA POBLACION				160101 : IQUITOS	010 : BENEFICIARIO	1 : Muy Alta	Fisico	0	1250	250	350	500	350	100	500	300	160	0	0	3760
									Financiero S/.	2,000	6,600	3,850	5,900	3,500	5,000	3,000	3,300	2,550	1,600	0	0	37,300
OEI.04 FORTALECER LAS COMPETENCIAS INTERCULTURALES CON PERTINENCIA CULTURAL Y LINGÜÍSTICA; EN BENEFICIO DE LA POBLACIÓN.																						
AEI.04.01 ASISTENCIA TÉCNICA PERMANENTE PARA LA INCORPORACIÓN DEL ENFOQUE INTERCULTURAL, A ENTIDADES, SERVIDORES PÚBLICOS Y CIUDADANÍA EN GENERAL.																						
COD.		Actividad Operativa / Inversiones				Ubigeo	U.M.	Prioridad	Meta	PROGRAMACION												Total Anual
										1	2	3	4	5	6	7	8	9	10	11	12	
AIOI00136303353		INCORPORACION DEL ENFOQUE INTERCULTURAL PARA PROMOVER SERVICIOS CON PERTINENCIA CULTURAL EN TERRITORIO				160101 : IQUITOS	120 : ENTIDAD	1 : Muy Alta	Fisico	1	1	1	1	1	1	1	1	1	1	1	1	12
									Financiero S/.	4,000	6,400	4,000	4,000	4,000	4,000	4,000	4,000	4,000	4,000	4,000	4,000	50,400
OEI.04 FORTALECER LAS COMPETENCIAS INTERCULTURALES CON PERTINENCIA CULTURAL Y LINGÜÍSTICA; EN BENEFICIO DE LA POBLACIÓN.																						
AEI.04.07 FORTALECIMIENTO DE CAPACIDADES PARA LA VALORACIÓN DE LA DIVERSIDAD CULTURAL, LA ELIMINACIÓN DEL RACISMO Y LA DISCRIMINACIÓN ÉTNICO-RACIAL PERMANENTE PARA LA CIUDADANÍA EN GENERAL.																						
COD.		Actividad Operativa / Inversiones				Ubigeo	U.M.	Prioridad	Meta	PROGRAMACION												Total Anual
										1	2	3	4	5	6	7	8	9	10	11	12	
AIOI00136303352		IMPLEMENTACION DE ESTRATEGIAS PARA LA PREVENCION Y ATENCION DE LA DISCRIMINACION ETNICO-RACIAL EN TERRITORIO				160101 : IQUITOS	086 : PERSONA	1 : Muy Alta	Fisico	0	30	0	0	50	30	25	50	0	0	0	0	185
									Financiero S/.	0	2,950	2,400	2,400	3,350	1,800	1,500	1,000	1,500	0	3,100	0	20,000
OEI.07 Fortalecer la gestión institucional																						
AEI.07.01 Gestión administrativa y operativa efectiva en la entidad																						
COD.		Actividad Operativa / Inversiones				Ubigeo	U.M.	Prioridad	Meta	PROGRAMACION												Total Anual
										1	2	3	4	5	6	7	8	9	10	11	12	
AIOI00136301310		GESTIÓN OPERATIVA Y ADMINISTRATIVA				160101 : IQUITOS	001 : ACCION	1 : Muy Alta	Fisico	1	1	1	1	1	1	1	1	1	1	1	1	12
									Financiero S/.	76,022	80,484	88,891	81,537	84,376	89,474	91,056	83,637	88,767	74,937	76,526	87,211	1,002,919
Unidad Ejecutora :		001363: MINISTERIO DE CULTURA - ADMINISTRACION GENERAL -																				
Centro de Costo:		30.01 - DIRECCIÓN DESCONCENTRADA DE CULTURA MADRE DE DIOS																				
OEI.02 Optimizar la gestión integral del Patrimonio Cultural en beneficio de la Población																						
AEI.02.05 Medidas preventivas para la identificación y protección de presuntos bienes culturales implementadas en beneficio de la población																						
COD.		Actividad Operativa / Inversiones				Ubigeo	U.M.	Prioridad	Meta	PROGRAMACION												Total Anual
										1	2	3	4	5	6	7	8	9	10	11	12	
AIOI00136301244		ATENCIÓN DE SOLICITUDES DE CIRAS				170101 : TAMBOPATA	001 : ACCION	1 : Muy Alta	Fisico	15	15	15	15	15	15	15	15	15	15	15	15	180
									Financiero S/.	3,000	3,000	4,500	3,500	4,500	3,500	4,000	3,500	4,000	3,500	4,000	3,500	44,500
AIOI00136301246		ATENCIÓN DE SOLICITUDES DE INTERVENCIONES ARQUEOLÓGICAS				170101 : TAMBOPATA	001 : ACCION	1 : Muy Alta	Fisico	15	15	15	15	15	15	15	15	15	15	15	15	180
									Financiero S/.	4,800	4,800	4,800	4,800	3,100	800	2,300	800	3,500	800	1,600	1,100	33,200
OEI.03 Incrementar la participación de la población en bienes y servicios culturales.																						
AEI.03.01 EXPRESIONES ARTÍSTICO CULTURALES PROMOVIDAS POR EL MINISTERIO DE CULTURA CON ACCESO A LA POBLACIÓN A NIVEL NACIONAL																						
COD.		Actividad Operativa / Inversiones				Ubigeo	U.M.	Prioridad	Meta	PROGRAMACION												Total Anual
										1	2	3	4	5	6	7	8	9	10	11	12	
AIOI00136303171		PROMOCION DE FESTIVALES, CONCIERTOS, EXPOSICIONES, EXHIBICIONES EN ARTES E INDUSTRIAS CULTURALES PARA LA POBLACION				170101 : TAMBOPATA	010 : BENEFICIARIO	1 : Muy Alta	Fisico	0	1000	300	1000	0	500	500	1000	300	1600	400	800	7400
									Financiero S/.	0	1,500	5,150	4,000	4,900	2,000	800	1,000	2,000	2,000	2,150	1,000	26,500
OEI.04 FORTALECER LAS COMPETENCIAS INTERCULTURALES CON PERTINENCIA CULTURAL Y LINGÜÍSTICA; EN BENEFICIO DE LA POBLACIÓN.																						
AEI.04.01 ASISTENCIA TÉCNICA PERMANENTE PARA LA INCORPORACIÓN DEL ENFOQUE INTERCULTURAL, A ENTIDADES, SERVIDORES PÚBLICOS Y CIUDADANÍA EN GENERAL.																						
COD.		Actividad Operativa / Inversiones				Ubigeo	U.M.	Prioridad	Meta	PROGRAMACION												Total Anual
										1	2	3	4	5	6	7	8	9	10	11	12	
AIOI00136302905		INCORPORACION DEL ENFOQUE INTERCULTURAL PARA PROMOVER SERVICIOS CON PERTINENCIA CULTURAL EN TERRITORIO				170101 : TAMBOPATA	120 : ENTIDAD	1 : Muy Alta	Fisico	4	4	4	4	4	4	4	4	4	4	4	4	48
									Financiero S/.	4,000	4,000	10,700	5,000	6,800	7,000	4,000	5,000	4,000	5,000	4,000	4,000	63,500
OEI.04 FORTALECER LAS COMPETENCIAS INTERCULTURALES CON PERTINENCIA CULTURAL Y LINGÜÍSTICA; EN BENEFICIO DE LA POBLACIÓN.																						
AEI.04.07 FORTALECIMIENTO DE CAPACIDADES PARA LA VALORACIÓN DE LA DIVERSIDAD CULTURAL, LA ELIMINACIÓN DEL RACISMO Y LA DISCRIMINACIÓN ÉTNICO-RACIAL PERMANENTE PARA LA CIUDADANÍA EN GENERAL.																						
COD.		Actividad Operativa / Inversiones				Ubigeo	U.M.	Prioridad	Meta	PROGRAMACION												Total Anual
										1	2	3	4	5	6	7	8	9	10	11	12	
AIOI00136303323		IMPLEMENTACION DE ESTRATEGIAS PARA LA PREVENCION Y ATENCION DE LA DISCRIMINACION ETNICO-RACIAL EN TERRITORIO				170101 : TAMBOPATA	086 : PERSONA	1 : Muy Alta	Fisico	0	0	30	0	0	0	0	0	0	0	0	0	30
									Financiero S/.	0	0	1,250	0	0	0	0	0	0	0	0	0	1,250
OEI.07 Fortalecer la gestión institucional																						
AEI.07.01 Gestión administrativa y operativa efectiva en la entidad																						
COD.		Actividad Operativa / Inversiones				Ubigeo	U.M.	Prioridad	Meta	PROGRAMACION												Total Anual
										1	2	3	4	5	6	7	8	9	10	11	12	
AIOI00136301242		GESTIÓN OPERATIVA Y ADMINISTRATIVA				170101 : TAMBOPATA	001 : ACCION	1 : Muy Alta	Fisico	9	11	13	10	10	13	10	11	9	11	12	13	132
									Financiero S/.	50,100	55,400	215,863	60,255	56,790	55,900	54,500	54,400	50,800	50,000	50,511	48,340	802,859
Unidad Ejecutora :		001363: MINISTERIO DE CULTURA - ADMINISTRACION GENERAL -																				
Centro de Costo:		31.01 - DIRECCIÓN DESCONCENTRADA DE CULTURA MOQUEGUA																				
OEI.02 Optimizar la gestión integral del Patrimonio Cultural en beneficio de la Población																						
AEI.02.05 Medidas preventivas para la identificación y protección de presuntos bienes culturales implementadas en beneficio de la población																						
COD.		Actividad Operativa / Inversiones				Ubigeo	U.M.	Prioridad	Meta	PROGRAMACION												Total Anual
										1	2	3	4	5	6	7	8	9	10	11	12	
AIOI00136301544		ATENCIÓN DE SOLICITUDES DE INTERVENCIONES ARQUEOLÓGICAS				180101 : MOQUEGUA	001 : ACCION	1 : Muy Alta	Fisico	10	10	10	10	10	10	10	10	10	10	10	10	120
									Financiero S/.	22,300	27,300	27,300	28,300	27,300	27,300	28,600	27,300	27,309	26,739	27,600	27,300	324,648
AIOI00136301581		ATENCIÓN DE SOLICITUDES DE CIRAS				180101 : MOQUEGUA	001 : ACCION	1 : Muy Alta	Fisico	20	30	30	30	30	30	30	30	30	30	30	30	350
									Financiero S/.	4,656	15,518	24,099	16,056	16,677	16,056	16,056	16,207	17,056	17,056	17,056	17,056	193,545
OEI.04 FORTALECER LAS COMPETENCIAS INTERCULTURALES CON PERTINENCIA CULTURAL Y LINGÜÍSTICA; EN BENEFICIO DE LA POBLACIÓN.																						
AEI.04.01 ASISTENCIA TÉCNICA PERMANENTE PARA LA INCORPORACIÓN DEL ENFOQUE INTERCULTURAL, A ENTIDADES, SERVIDORES PÚBLICOS Y CIUDADANÍA EN GENERAL.																						
COD.		Actividad Operativa / Inversiones				Ubigeo	U.M.	Prioridad	Meta	PROGRAMACION												Total Anual
										1	2	3	4	5	6	7	8	9	10	11	12	
AIOI00136303070		INCORPORACION DEL ENFOQUE INTERCULTURAL PARA PROMOVER SERVICIOS CON PERTINENCIA CULTURAL EN TERRITORIO				180101 : MOQUEGUA	120 : ENTIDAD	1 : Muy Alta	Fisico	1	1	1	1	1	1	2	2	1	1	1	1	14
									Financiero S/.	2,000	3,600	3,200	5,680	8,200	3,700	3,200	3,100	3,600	8,900	3,100	2,600	50,880
OEI.04 FORTALECER LAS COMPETENCIAS INTERCULTURALES CON PERTINENCIA CULTURAL Y LINGÜÍSTICA; EN BENEFICIO DE LA POBLACIÓN.																						
AEI.04.07 FORTALECIMIENTO DE CAPACIDADES PARA LA VALORACIÓN DE LA DIVERSIDAD CULTURAL, LA ELIMINACIÓN DEL RACISMO Y LA DISCRIMINACIÓN ÉTNICO-RACIAL PERMANENTE PARA LA CIUDADANÍA EN GENERAL.																						
COD.		Actividad Operativa / Inversiones				Ubigeo	U.M.	Prioridad	Meta	PROGRAMACION												Total Anual
										1	2	3	4	5	6	7	8	9	10	11	12	
AIOI00136303071		IMPLEMENTACION DE ESTRATEGIAS PARA LA PREVENCION Y ATENCION DE LA DISCRIMINACION ETNICO-RACIAL EN TERRITORIO				180101 : MOQUEGUA	086 : PERSONA	1 : Muy Alta	Fisico	0	0	0	0	10	10	0	0	0	10	10	0	40
									Financiero S/.	2,000	2,000	2,000	2,000	3,530	3,530	2,000	2,000	2,000	3,530	3,530	2,000	30,120
OEI.07 Fortalecer la gestión institucional																						
AEI.07.01 Gestión administrativa y operativa efectiva en la entidad																						
COD.		Actividad Operativa / Inversiones				Ubigeo	U.M.	Prioridad	Meta	PROGRAMACION												Total Anual
										1	2	3	4	5	6	7	8	9	10	11	12	
AIOI00136301589		GESTIÓN OPERATIVA Y ADMINISTRATIVA				180101 : MOQUEGUA	001 : ACCION	1 : Muy Alta	Fisico	1	1	1	1	1	1	1	1	1	1	1	1	12
									Financiero S/.	10,064	44,586	47,075	33,829	38,983	33,117	37,512	36,867	34,892	36,958	33,995	36,755	424,633
Unidad Ejecutora :		001363: MINISTERIO DE CULTURA - ADMINISTRACION GENERAL -																				
Centro de Costo:		32.01 - DIRECCIÓN DESCONCENTRADA DE CULTURA PASCO																				
OEI.01 Fortalecer la identidad y la apropiación social del patrimonio cultural de la población																						
AEI.01.01 Espacios de sensibilización sobre el patrimonio cultural permanente dirigidos a la ciudadanía																						
COD.		Actividad Operativa / Inversiones				Ubigeo	U.M.	Prioridad	Meta	PROGRAMACION												Total Anual
										1	2	3	4	5	6	7	8	9	10	11	12	
AIOI00136303239		IMPLEMENTACION DE EXPOSICIONES SOBRE EL PATRIMONIO CULTURAL				190000 : MULTIDISTRITAL	363 : ACTIVIDAD EFECTUADA	1 : Muy Alta	Fisico	0	0	0	0	0	0	0	0	0	1	0	0	1
									Financiero S/.	3,659	3,659	3,659	3,659	3,659	3,659	3,859	3,659	3,659	4,409	3,659	3,859	45,055
OEI.02 Optimizar la gestión integral del Patrimonio Cultural en beneficio de la Población																						
AEI.02.03 Bienes del Patrimonio Cultural de la Nación protegidos en beneficio de la población																						
COD.		Actividad Operativa / Inversiones				Ubigeo	U.M.	Prioridad	Meta	PROGRAMACION												Total Anual
										1	2	3	4	5	6	7	8	9	10	11	12	
AIOI00136301454		INTERVENCION EN PATRIMONIO CULTURAL INMUEBLE CON FINES DE CONSERVACION				190000 : MULTIDISTRITAL	530 : BIEN	1 : Muy Alta	Fisico	0	0	0	0	0	0	0	0	0	0	0	19	19
									Financiero S/.	445	1,695	1,445	1,705	645	495	345	145	145	145	145	345	7,694
AIOI00136302883		SALVAGUARDIA DE LAS EXPRESIONES DEL PATRIMONIO CULTURAL INMATERIAL				190000 : MULTIDISTRITAL	530 : BIEN	1 : Muy Alta	Fisico	0	0	0	0	0	0	0	0	0	0	0	10	10
									Financiero S/.	6,300	6,444	3,659	6,300	3,630	3,659	6,500	3,659	3,659	3,659	3,659	6,500	60,295
OEI.02 Optimizar la gestión integral del Patrimonio Cultural en beneficio de la Población																						
AEI.02.04 Defensa oportuna del Patrimonio Cultural de la Nación en beneficio de la población																						
COD.		Actividad Operativa / Inversiones				Ubigeo	U.M.	Prioridad	Meta	PROGRAMACION												Total Anual
										1	2	3	4	5	6	7	8	9	10	11	12	
AIOI00136302400		FISCALIZACION Y CONTROL PARA LA DEFENSA DE LOS BIENES INMUEBLES DEL PATRIMONIO				190000 : MULTIDISTRITAL	530 : BIEN	1 : Muy Alta	Fisico	0	0	0	0	0	0	0	0	0	0	0	1	1

CULTURAL										Financiero S/.										2,250	2,900	2,250	2,250	2,400	2,250	2,950	2,400	2,250	2,250	2,600	2,550	29,301
OEI.02 Optimizar la gestión integral del Patrimonio Cultural en beneficio de la Población																																
AEI.02.05 Medidas preventivas para la identificación y protección de presuntos bienes culturales implementadas en beneficio de la población																																
COD.		Actividad Operativa / Inversiones			Ubigeo	U.M.	Prioridad	Meta	PROGRAMACION												Total Anual											
									1	2	3	4	5	6	7	8	9	10	11	12												
AIOI0136301402		ATENCIÓN DE SOLICITUDES DE CIRAS			190000 : MULTIDISTRITAL	001 : ACCION	1 : Muy Alta	Físico	5	40	30	30	30	30	30	30	30	30	30	30	345											
								Financiero S/.	7,758	8,468	7,968	7,080	3,595	7,380	7,830	7,380	7,280	7,880	6,830	5,680	85,129											
AIOI0136303240		ATENCIÓN DE SOLICITUDES DE INTERVENCIONES ARQUEOLÓGICAS			190000 : MULTIDISTRITAL	001 : ACCION	1 : Muy Alta	Físico	2	4	6	8	8	10	8	10	6	4	4	8	78											
								Financiero S/.	6,595	7,904	8,004	6,916	3,231	7,316	7,366	7,216	7,216	7,216	6,966	4,720	80,666											
AIOI0136303241		EJECUCIÓN DE INSPECCIONES OCULARES A INTERVENCIONES ARQUEOLÓGICAS			190000 : MULTIDISTRITAL	599 : ACTA	1 : Muy Alta	Físico	0	1	1	1	1	1	1	1	1	1	1	11	11											
								Financiero S/.	3,887	5,269	5,277	4,180	10,551	4,180	4,631	4,170	4,170	4,170	3,884	3,869	58,239											
OEI.03 Incrementar la participación de la población en bienes y servicios culturales.																																
AEI.03.01 EXPRESIONES ARTÍSTICO CULTURALES PROMOVIDAS POR EL MINISTERIO DE CULTURA CON ACCESO A LA POBLACIÓN A NIVEL NACIONAL																																
COD.		Actividad Operativa / Inversiones			Ubigeo	U.M.	Prioridad	Meta	PROGRAMACION												Total Anual											
									1	2	3	4	5	6	7	8	9	10	11	12												
AIOI0136303231		PROMOCIÓN DE FESTIVALES, CONCIERTOS, EXPOSICIONES, EXHIBICIONES EN ARTES E INDUSTRIAS CULTURALES PARA LA POBLACIÓN			190000 : MULTIDISTRITAL	010 : BENEFICIARIO	1 : Muy Alta	Físico	0	1000	5300	300	300	150	100	450	100	50	0	0	7750											
								Financiero S/.	0	2,000	2,560	2,000	2,000	2,000	2,000	2,000	2,400	2,000	2,000	0	20,960											
OEI.04 FORTALECER LAS COMPETENCIAS INTERCULTURALES CON PERTINENCIA CULTURAL Y LINGÜÍSTICA; EN BENEFICIO DE LA POBLACIÓN.																																
AEI.04.01 ASISTENCIA TÉCNICA PERMANENTE PARA LA INCORPORACIÓN DEL ENFOQUE INTERCULTURAL, A ENTIDADES, SERVIDORES PÚBLICOS Y CIUDADANÍA EN GENERAL.																																
COD.		Actividad Operativa / Inversiones			Ubigeo	U.M.	Prioridad	Meta	PROGRAMACION												Total Anual											
									1	2	3	4	5	6	7	8	9	10	11	12												
AIOI0136303242		INCORPORACIÓN DEL ENFOQUE INTERCULTURAL PARA PROVEER SERVICIOS CON PERTINENCIA CULTURAL EN TERRITORIO			190000 : MULTIDISTRITAL	120 : ENTIDAD	1 : Muy Alta	Físico	0	0	0	3	0	0	0	3	0	0	4	0	10											
								Financiero S/.	0	447	5,947	347	357	337	337	337	337	337	337	347	337	9,467										
OEI.04 FORTALECER LAS COMPETENCIAS INTERCULTURALES CON PERTINENCIA CULTURAL Y LINGÜÍSTICA; EN BENEFICIO DE LA POBLACIÓN.																																
AEI.04.07 FORTALECIMIENTO DE CAPACIDADES PARA LA VALORACIÓN DE LA DIVERSIDAD CULTURAL, LA ELIMINACIÓN DEL RACISMO Y LA DISCRIMINACIÓN ÉTNICO-RACIAL PERMANENTE PARA LA CIUDADANÍA EN GENERAL.																																
COD.		Actividad Operativa / Inversiones			Ubigeo	U.M.	Prioridad	Meta	PROGRAMACION												Total Anual											
									1	2	3	4	5	6	7	8	9	10	11	12												
AIOI0136303234		IMPLEMENTACIÓN DE ESTRATEGIAS PARA LA PREVENCIÓN Y ATENCIÓN DE LA DISCRIMINACIÓN ÉTNICO-RACIAL EN TERRITORIO			190000 : MULTIDISTRITAL	086 : PERSONA	1 : Muy Alta	Físico	0	0	200	0	50	0	0	0	50	50	0	50	400											
								Financiero S/.	4,000	4,375	4,275	4,275	4,265	4,265	4,265	4,265	4,265	4,265	4,265	4,265	51,045											
OEI.05 FORTALECER EL EJERCICIO DE LOS DERECHOS COLECTIVOS DE LOS PUEBLOS INDÍGENAS U ORIGINARIOS Y LOS PUEBLOS INDÍGENAS EN SITUACIÓN DE AISLAMIENTO Y CONTACTO INICIAL (PIACI)																																
AEI.05.04 Asistencia técnica permanente orientadas al respeto y ejercicio de los derechos colectivos dirigido a los pueblos indígenas u originarios y entidades públicas.																																
COD.		Actividad Operativa / Inversiones			Ubigeo	U.M.	Prioridad	Meta	PROGRAMACION												Total Anual											
									1	2	3	4	5	6	7	8	9	10	11	12												
AIOI0136303236		FORTALECIMIENTO DE LOS DERECHOS COLECTIVOS DE LOS PUEBLOS INDÍGENAS U ORIGINARIOS EN TERRITORIO			190000 : MULTIDISTRITAL	363 : ACTIVIDAD EFECTUADA	1 : Muy Alta	Físico	0	0	0	0	1	0	0	3	1	0	0	0	5											
								Financiero S/.	0	175	275	275	265	265	265	265	265	265	265	265	265	2,845										
OEI.06 FORTALECER LA PROMOCIÓN Y EJERCICIO DE LOS DERECHOS DEL PUEBLO AFROPERUANO																																
AEI.06.01 Asistencia técnica en materia de derechos del pueblo afroperuano permanente a entidades publicas y privadas y organizaciones representativas afroperuanas.																																
COD.		Actividad Operativa / Inversiones			Ubigeo	U.M.	Prioridad	Meta	PROGRAMACION												Total Anual											
									1	2	3	4	5	6	7	8	9	10	11	12												
AIOI0136303235		FORTALECIMIENTO DE LOS DERECHOS DEL PUEBLO AFROPERUANO EN TERRITORIO			190000 : MULTIDISTRITAL	120 : ENTIDAD	1 : Muy Alta	Físico	0	0	0	0	0	1	0	0	0	0	0	0	1											
								Financiero S/.	0	447	347	347	337	337	337	337	337	337	337	343	337	3,843										
OEI.07 Fortalecer la gestión institucional																																
AEI.07.01 Gestión administrativa y operativa efectiva en la entidad																																
COD.		Actividad Operativa / Inversiones			Ubigeo	U.M.	Prioridad	Meta	PROGRAMACION												Total Anual											
									1	2	3	4	5	6	7	8	9	10	11	12												
AIOI0136302351		GESTIÓN OPERATIVA Y ADMINISTRATIVA			190101 : CHAUPIMARCA	001 : ACCION	1 : Muy Alta	Físico	5	5	5	5	5	5	5	5	5	5	5	6	61											
								Financiero S/.	46,949	76,007	77,019	74,119	78,469	72,969	78,609	74,809	72,779	74,859	73,649	77,331	877,562											
Unidad Ejecutora :		001363: MINISTERIO DE CULTURA - ADMINISTRACION GENERAL -																														
Centro de Costo:		33.01 - DIRECCIÓN DESCONCENTRADA DE CULTURA PIURA																														
OEI.02 Optimizar la gestión integral del Patrimonio Cultural en beneficio de la Población																																
AEI.02.03 Bienes del Patrimonio Cultural de la Nación protegidos en beneficio de la población																																
COD.		Actividad Operativa / Inversiones			Ubigeo	U.M.	Prioridad	Meta	PROGRAMACION												Total Anual											
									1	2	3	4	5	6	7	8	9	10	11	12												
AIOI0136303083		INTERVENCIÓN EN PATRIMONIO CULTURAL INMUEBLE CON FINES DE CONSERVACIÓN			200101 : PIURA	530 : BIEN	1 : Muy Alta	Físico	0	0	0	0	0	0	0	0	0	0	0	1	1											
								Financiero S/.	62,500	151,232	112,500	62,500	62,500	62,500	62,500	62,500	52,500	22,500	63,768	22,500	800,000											
OEI.02 Optimizar la gestión integral del Patrimonio Cultural en beneficio de la Población																																
AEI.02.04 Defensa oportuna del Patrimonio Cultural de la Nación en beneficio de la población																																
COD.		Actividad Operativa / Inversiones			Ubigeo	U.M.	Prioridad	Meta	PROGRAMACION												Total Anual											
									1	2	3	4	5	6	7	8	9	10	11	12												
AIOI0136301391		FISCALIZACIÓN Y CONTROL PARA LA DEFENSA DE LOS BIENES INMUEBLES DEL PATRIMONIO CULTURAL PIURA			200101 : PIURA	530 : BIEN	1 : Muy Alta	Físico	0	0	0	0	0	0	0	0	0	0	0	10	10											
								Financiero S/.	9,030	17,422	9,030	17,408	17,418	650	7,645	6,042	5,922	2,153	5,898	112,499	211,116											
OEI.02 Optimizar la gestión integral del Patrimonio Cultural en beneficio de la Población																																
AEI.02.05 Medidas preventivas para la identificación y protección de presuntos bienes culturales implementadas en beneficio de la población																																
COD.		Actividad Operativa / Inversiones			Ubigeo	U.M.	Prioridad	Meta	PROGRAMACION												Total Anual											
									1	2	3	4	5	6	7	8	9	10	11	12												
AIOI0136301372		ATENCIÓN DE SOLICITUDES DE CIRAS			200101 : PIURA	001 : ACCION	1 : Muy Alta	Físico	50	50	50	50	50	50	50	50	50	50	50	50	600											
								Financiero S/.	12,434	0	0	0	0	0	17,510	17,872	9,730	14,580	18,280	31,208	121,614											
AIOI0136301376		ATENCIÓN DE SOLICITUDES DE INTERVENCIONES ARQUEOLÓGICAS			200101 : PIURA	001 : ACCION	1 : Muy Alta	Físico	20	20	20	20	20	20	20	20	20	20	20	20	240											
								Financiero S/.	8,380	0	16,709	0	0	0	8,880	8,880	8,880	8,880	8,880	10,071	79,560											
OEI.03 Incrementar la participación de la población en bienes y servicios culturales.																																
AEI.03.01 EXPRESIONES ARTÍSTICO CULTURALES PROMOVIDAS POR EL MINISTERIO DE CULTURA CON ACCESO A LA POBLACIÓN A NIVEL NACIONAL																																
COD.		Actividad Operativa / Inversiones			Ubigeo	U.M.	Prioridad	Meta	PROGRAMACION												Total Anual											
									1	2	3	4	5	6	7	8	9	10	11	12												
AIOI0136302848		PROMOCIÓN DE FESTIVALES, CONCIERTOS, EXPOSICIONES, EXHIBICIONES EN ARTES E INDUSTRIAS CULTURALES PARA LA POBLACIÓN			200101 : PIURA	010 : BENEFICIARIO	1 : Muy Alta	Físico	220	170	270	220	20	120	0	520	120	20	0	0	1680											
								Financiero S/.	2,000	10,650	2,000	6,750	6,600	2,000	5,750	22,000	9,500	2,000	3,000	3,000	75,250											
AIOI0136303342		DESARROLLO DE FESTIVALES PARA EL FOMENTO DE LA LECTURA			200101 : PIURA	010 : BENEFICIARIO	1 : Muy Alta	Físico	0	0	0	0	700	0	0	0	0	0	0	0	700											
								Financiero S/.	0	0	0	0	0	12,250	0	0	0	0	0	0	12,250											
AIOI0136303343		PROYECCIÓN DE CONTENIDOS AUDIOVISUALES			200101 : PIURA	010 : BENEFICIARIO	1 : Muy Alta	Físico	0	120	0	0	0	0	0	0	0	0	0	0	120											
								Financiero S/.	0	2,000	0	0	0	0	0	0	0	0	0	0	2,000											
OEI.04 FORTALECER LAS COMPETENCIAS INTERCULTURALES CON PERTINENCIA CULTURAL Y LINGÜÍSTICA; EN BENEFICIO DE LA POBLACIÓN.																																
AEI.04.01 ASISTENCIA TÉCNICA PERMANENTE PARA LA INCORPORACIÓN DEL ENFOQUE INTERCULTURAL, A ENTIDADES, SERVIDORES PÚBLICOS Y CIUDADANÍA EN GENERAL.																																
COD.		Actividad Operativa / Inversiones			Ubigeo	U.M.	Prioridad	Meta	PROGRAMACION												Total Anual											
									1	2	3	4	5	6	7	8	9	10	11	12												
AIOI0136302890		ASISTENCIA TÉCNICA PARA LA GESTIÓN TERRITORIAL EN MATERIA DE PUEBLOS INDÍGENAS Y POBLACIÓN AFROPERUANA CON ENFOQUE INTERCULTURAL			200101 : PIURA	535 : ASISTENCIA TÉCNICA	1 : Muy Alta	Físico	1	1	1	1	1	1	1	1	1	1	1	1	12											
								Financiero S/.	4,000	4,000	4,280	4,000	4,000	5,455	4,000	4,000	5,290	14,803	4,000	9,172	67,000											
OEI.07 Fortalecer la gestión institucional																																
AEI.07.01 Gestión administrativa y operativa efectiva en la entidad																																
COD.		Actividad Operativa / Inversiones			Ubigeo	U.M.	Prioridad	Meta	PROGRAMACION												Total Anual											
									1	2	3	4	5	6	7	8	9	10	11	12												
AIOI0136301341		GESTIÓN OPERATIVA Y ADMINISTRATIVA			200101 : PIURA	001 : ACCION	1 : Muy Alta	Físico	10	8	9	8	8	9	8	8	9	8	9	8	102											
								Financiero S/.	79,582	159,575	129,104	115,581	103,215	106,445	96,278	107,496	189,910	78,948	112,976	759,975	2,039,084											
Unidad Ejecutora :		001363: MINISTERIO DE CULTURA - ADMINISTRACION GENERAL -																														
Centro de Costo:		34.01 - DIRECCIÓN DESCONCENTRADA DE CULTURA PUNO																														
OEI.02 Optimizar la gestión integral del Patrimonio Cultural en beneficio de la Población																																
AEI.02.03 Bienes del Patrimonio Cultural de la Nación protegidos en beneficio de la población																																
COD.		Actividad Operativa / Inversiones			Ubigeo	U.M.	Prioridad	Meta	PROGRAMACION												Total Anual											
									1	2	3	4	5	6	7	8	9	10	11	12												
AIOI0136302998		INTERVENCIÓN EN PATRIMONIO CULTURAL INMUEBLE CON FINES DE CONSERVACIÓN			210101 : PUNO	530 : BIEN	1 : Muy Alta	Físico	0	0	0	0	0	0	0	0	0	0	0	1	1											
								Financiero S/.	0	0	100,000	100,000	100,000	100,000	100,000	100,000	100,000	100,000	100,000	100,000	1,000,000											
OEI.02 Optimizar la gestión integral del Patrimonio Cultural en beneficio de la Población																																
AEI.02.05 Medidas preventivas para la identificación y protección de presuntos bienes culturales implementadas en beneficio de la población																																
COD.		Actividad Operativa / Inversiones			Ubigeo	U.M.	Prioridad	Meta	PROGRAMACION												Total Anual											
									1	2	3	4	5	6	7	8	9	10	11	12												
AIOI0136302481		ATENCIÓN DE SOLICITUDES DE CIRAS			210101 : PUNO	001 : ACCION	1 : Muy Alta	Físico	70	70	70	70	70	70	70	70	70	70	70	70	840											
								Financiero S/.	39,801	39,801	39,801	39,801	39,801	39,801	39,801	39,801	39,801	39,801	39,801	39,801	477,612											

AIOI00136302482		ATENCIÓN DE SOLICITUDES DE INTERVENCIONES ARQUEOLÓGICAS		210101 : PUNO	001 : ACCION	1 : Muy Alta	Fisico	20	20	20	20	20	20	20	20	20	20	20	240	
							Financiero S/.	39,801	39,801	39,801	39,801	39,801	39,801	39,801	39,801	39,801	39,801	39,801	477,612	
OEI.04 FORTALECER LAS COMPETENCIAS INTERCULTURALES CON PERTINENCIA CULTURAL Y LINGÜÍSTICA; EN BENEFICIO DE LA POBLACIÓN.																				
AEI.04.01 ASISTENCIA TÉCNICA PERMANENTE PARA LA INCORPORACIÓN DEL ENFOQUE INTERCULTURAL, A ENTIDADES, SERVIDORES PÚBLICOS Y CIUDADANÍA EN GENERAL.																				
COD.		Actividad Operativa / Inversiones		Ubigeo	U.M.	Prioridad	Meta	PROGRAMACION												Total Anual
								1	2	3	4	5	6	7	8	9	10	11	12	
AIOI00136302338		INCORPORACION DEL ENFOQUE INTERCULTURAL PARA PROMOVER SERVICIOS CON PERTINENCIA CULTURAL EN TERRITORIO		210101 : PUNO	120 : ENTIDAD	1 : Muy Alta	Fisico	1	1	1	1	1	1	1	1	1	1	1	12	
							Financiero S/.	5,000	5,000	5,000	5,000	5,000	5,000	5,000	5,000	5,000	5,000	25,020	80,020	
OEI.07 Fortalecer la gestión institucional																				
AEI.07.01 Gestión administrativa y operativa efectiva en la entidad																				
COD.		Actividad Operativa / Inversiones		Ubigeo	U.M.	Prioridad	Meta	PROGRAMACION												Total Anual
								1	2	3	4	5	6	7	8	9	10	11	12	
AIOI00136301254		GESTIÓN OPERATIVA Y ADMINISTRATIVA		210101 : PUNO	001 : ACCION	1 : Muy Alta	Fisico	6	6	6	6	6	6	6	6	6	6	6	72	
							Financiero S/.	122,270	147,270	147,270	147,270	147,270	147,270	147,270	147,270	147,270	147,270	138,508	751,307	
Unidad Ejecutora :		001363: MINISTERIO DE CULTURA - ADMINISTRACION GENERAL -																		
Centro de Costo:		35.01 - DIRECCIÓN DESCONCENTRADA DE CULTURA SAN MARTÍN																		
OEI.01 Fortalecer la identidad y la apropiación social del patrimonio cultural de la población																				
AEI.01.04 Servicio de interpretación del patrimonio cultural accesible e inclusivo en beneficio de la población																				
COD.		Actividad Operativa / Inversiones		Ubigeo	U.M.	Prioridad	Meta	PROGRAMACION												Total Anual
								1	2	3	4	5	6	7	8	9	10	11	12	
AIOI00136302956		INTERVENCIÓN EN LA INFRAESTRUCTURA Y EQUIPAMIENTO DE LOS MUSEOS Y DEPOSITOS		220101 : MOYOBAMBA	065 : INTERVENCIÓN	1 : Muy Alta	Fisico	0	1	1	1	1	1	1	0	0	0	0	6	
							Financiero S/.	0	65,000	63,000	73,000	45,000	15,000	5,000	5,000	5,000	5,000	5,000	0	
OEI.02 Optimizar la gestión integral del Patrimonio Cultural en beneficio de la Población																				
AEI.02.03 Bienes del Patrimonio Cultural de la Nación protegidos en beneficio de la población																				
COD.		Actividad Operativa / Inversiones		Ubigeo	U.M.	Prioridad	Meta	PROGRAMACION												Total Anual
								1	2	3	4	5	6	7	8	9	10	11	12	
AIOI00136303332		INTERVENCIÓN EN PATRIMONIO CULTURAL INMUEBLE CON FINES DE CONSERVACIÓN		150130 : SAN BORJA	530 : BIEN	1 : Muy Alta	Fisico	0	0	0	0	0	0	0	0	0	0	0	1	
							Financiero S/.	8,000	8,000	8,000	8,000	8,000	8,000	8,000	8,000	8,000	8,000	8,000	94,000	
OEI.02 Optimizar la gestión integral del Patrimonio Cultural en beneficio de la Población																				
AEI.02.05 Medidas preventivas para la identificación y protección de presuntos bienes culturales implementadas en beneficio de la población																				
COD.		Actividad Operativa / Inversiones		Ubigeo	U.M.	Prioridad	Meta	PROGRAMACION												Total Anual
								1	2	3	4	5	6	7	8	9	10	11	12	
AIOI00136301270		ATENCIÓN DE SOLICITUDES DE CIRAS		220101 : MOYOBAMBA	001 : ACCION	1 : Muy Alta	Fisico	30	30	30	30	30	30	30	30	30	30	30	360	
							Financiero S/.	40,200	58,200	64,000	66,541	59,580	50,700	52,500	48,890	44,100	42,326	42,200	48,963	
AIOI00136301272		ATENCIÓN DE SOLICITUDES DE INTERVENCIONES ARQUEOLÓGICAS		220101 : MOYOBAMBA	001 : ACCION	1 : Muy Alta	Fisico	20	20	20	20	20	20	20	20	20	20	20	240	
							Financiero S/.	15,500	15,500	15,500	15,500	15,500	10,500	8,300	6,500	6,500	6,500	6,500	8,300	
OEI.03 Incrementar la participación de la población en bienes y servicios culturales.																				
AEI.03.01 EXPRESIONES ARTÍSTICO CULTURALES PROMOVIDAS POR EL MINISTERIO DE CULTURA CON ACCESO A LA POBLACIÓN A NIVEL NACIONAL																				
COD.		Actividad Operativa / Inversiones		Ubigeo	U.M.	Prioridad	Meta	PROGRAMACION												Total Anual
								1	2	3	4	5	6	7	8	9	10	11	12	
AIOI00136302957		PROMOCION DE FESTIVALES, CONCIERTOS, EXPOSICIONES, EXHIBICIONES EN ARTES E INDUSTRIAS CULTURALES PARA LA POBLACION		220101 : MOYOBAMBA	010 : BENEFICIARIO	1 : Muy Alta	Fisico	50	3550	350	1050	350	1550	350	1050	1350	550	2350	550	
							Financiero S/.	500	3,850	13,450	3,850	3,850	7,450	3,850	3,850	5,850	500	600	0	
OEI.04 FORTALECER LAS COMPETENCIAS INTERCULTURALES CON PERTINENCIA CULTURAL Y LINGÜÍSTICA; EN BENEFICIO DE LA POBLACIÓN.																				
AEI.04.01 ASISTENCIA TÉCNICA PERMANENTE PARA LA INCORPORACIÓN DEL ENFOQUE INTERCULTURAL, A ENTIDADES, SERVIDORES PÚBLICOS Y CIUDADANÍA EN GENERAL.																				
COD.		Actividad Operativa / Inversiones		Ubigeo	U.M.	Prioridad	Meta	PROGRAMACION												Total Anual
								1	2	3	4	5	6	7	8	9	10	11	12	
AIOI00136302325		INCORPORACION DEL ENFOQUE INTERCULTURAL PARA PROMOVER SERVICIOS CON PERTINENCIA CULTURAL EN TERRITORIO		150130 : SAN BORJA	120 : ENTIDAD	1 : Muy Alta	Fisico	2	2	2	2	2	2	2	2	2	2	2	24	
							Financiero S/.	4,000	6,100	11,250	8,100	5,600	7,600	6,200	6,100	6,600	6,800	6,000	7,300	
OEI.07 Fortalecer la gestión institucional																				
AEI.07.01 Gestión administrativa y operativa efectiva en la entidad																				
COD.		Actividad Operativa / Inversiones		Ubigeo	U.M.	Prioridad	Meta	PROGRAMACION												Total Anual
								1	2	3	4	5	6	7	8	9	10	11	12	
AIOI00136302954		GESTION OPERATIVA Y ADMINISTRATIVA		220101 : MOYOBAMBA	001 : ACCION	1 : Muy Alta	Fisico	1	1	1	1	1	1	1	1	1	1	1	12	
							Financiero S/.	58,453	81,569	80,299	73,043	70,650	71,537	53,457	54,650	50,084	46,357	46,304	752,460	
Unidad Ejecutora :		001363: MINISTERIO DE CULTURA - ADMINISTRACION GENERAL -																		
Centro de Costo:		36.01 - DIRECCIÓN DESCONCENTRADA DE CULTURA TACNA																		
OEI.02 Optimizar la gestión integral del Patrimonio Cultural en beneficio de la Población																				
AEI.02.01 Declaratoria del patrimonio cultural de la nación permanente en beneficio de la población																				
COD.		Actividad Operativa / Inversiones		Ubigeo	U.M.	Prioridad	Meta	PROGRAMACION												Total Anual
								1	2	3	4	5	6	7	8	9	10	11	12	
AIOI00136302872		IDENTIFICACION DEL PATRIMONIO CULTURAL		230101 : TACNA	054 : EXPEDIENTE TECNICO	1 : Muy Alta	Fisico	0	1	0	0	1	0	0	1	0	0	1	0	
							Financiero S/.	2,881	2,881	2,881	2,881	2,881	2,881	3,181	2,881	2,881	2,881	2,881	3,181	
OEI.02 Optimizar la gestión integral del Patrimonio Cultural en beneficio de la Población																				
AEI.02.04 Defensa oportuna del Patrimonio Cultural de la Nación en beneficio de la población																				
COD.		Actividad Operativa / Inversiones		Ubigeo	U.M.	Prioridad	Meta	PROGRAMACION												Total Anual
								1	2	3	4	5	6	7	8	9	10	11	12	
AIOI00136301822		FISCALIZACION Y CONTROL PARA LA DEFENSA DE LOS BIENES INMUEBLES DEL PATRIMONIO CULTURAL		230101 : TACNA	530 : BIEN	1 : Muy Alta	Fisico	10	10	10	10	10	10	10	10	10	10	10	120	
							Financiero S/.	3,981	3,981	3,981	3,981	3,981	3,981	4,281	3,981	3,981	3,981	3,981	4,281	
OEI.02 Optimizar la gestión integral del Patrimonio Cultural en beneficio de la Población																				
AEI.02.05 Medidas preventivas para la identificación y protección de presuntos bienes culturales implementadas en beneficio de la población																				
COD.		Actividad Operativa / Inversiones		Ubigeo	U.M.	Prioridad	Meta	PROGRAMACION												Total Anual
								1	2	3	4	5	6	7	8	9	10	11	12	
AIOI00136301808		ATENCIÓN DE SOLICITUDES DE CIRAS		230101 : TACNA	001 : ACCION	1 : Muy Alta	Fisico	13	13	13	13	13	13	13	13	13	13	13	156	
							Financiero S/.	4,700	4,700	4,700	4,700	4,700	4,700	4,700	4,700	4,700	4,180	4,180	55,361	
AIOI00136301811		ATENCIÓN DE SOLICITUDES DE INTERVENCIONES ARQUEOLÓGICAS		230101 : TACNA	001 : ACCION	1 : Muy Alta	Fisico	12	12	12	12	12	12	12	12	12	12	12	144	
							Financiero S/.	4,750	4,750	4,750	4,750	4,750	4,750	4,750	4,750	3,194	3,194	3,194	52,331	
AIOI00136301813		EJECUCION DE INSPECCIONES OCULARES A INTERVENCIONES ARQUEOLÓGICAS		230101 : TACNA	599 : ACTA	1 : Muy Alta	Fisico	15	15	15	15	15	15	15	15	15	15	15	180	
							Financiero S/.	3,435	3,435	3,435	3,685	3,435	3,435	3,435	3,435	3,435	3,435	3,806	3,546	
OEI.03 Incrementar la participación de la población en bienes y servicios culturales.																				
AEI.03.02 Programa de fomento a la lectura y escritura con acceso a la población a nivel nacional																				
COD.		Actividad Operativa / Inversiones		Ubigeo	U.M.	Prioridad	Meta	PROGRAMACION												Total Anual
								1	2	3	4	5	6	7	8	9	10	11	12	
AIOI00136302996		IMPLEMENTACION DE ESPACIOS DE LECTURA		230101 : TACNA	010 : BENEFICIARIO	1 : Muy Alta	Fisico	1	1	1	1	0	0	0	0	0	0	0	3	
							Financiero S/.	10,000	12,000	8,000	0	0	0	0	0	0	0	0	30,000	
OEI.04 FORTALECER LAS COMPETENCIAS INTERCULTURALES CON PERTINENCIA CULTURAL Y LINGÜÍSTICA; EN BENEFICIO DE LA POBLACIÓN.																				
AEI.04.01 ASISTENCIA TÉCNICA PERMANENTE PARA LA INCORPORACIÓN DEL ENFOQUE INTERCULTURAL, A ENTIDADES, SERVIDORES PÚBLICOS Y CIUDADANÍA EN GENERAL.																				
COD.		Actividad Operativa / Inversiones		Ubigeo	U.M.	Prioridad	Meta	PROGRAMACION												Total Anual
								1	2	3	4	5	6	7	8	9	10	11	12	
AIOI00136302303		INCORPORACION DEL ENFOQUE INTERCULTURAL PARA PROMOVER SERVICIOS CON PERTINENCIA CULTURAL EN TERRITORIO		230101 : TACNA	120 : ENTIDAD	1 : Muy Alta	Fisico	0	0	1	0	0	0	0	0	0	0	0	1	
							Financiero S/.	5,000	5,000	6,000	5,000	5,000	5,000	5,000	5,000	5,000	5,000	5,000	61,000	
OEI.05 FORTALECER EL EJERCICIO DE LOS DERECHOS COLECTIVOS DE LOS PUEBLOS INDÍGENAS U ORIGINARIOS Y LOS PUEBLOS INDÍGENAS EN SITUACIÓN DE ASLAMIENTO Y CONTACTO INICIAL (PIACI)																				
AEI.05.04 Asistencia técnica permanente orientadas al respeto y ejercicio de los derechos colectivos dirigido a los pueblos indígenas u originarios y entidades públicas.																				
COD.		Actividad Operativa / Inversiones		Ubigeo	U.M.	Prioridad	Meta	PROGRAMACION												Total Anual
								1	2	3	4	5	6	7	8	9	10	11	12	
AIOI00136303351		FORTALECIMIENTO DE LOS DERECHOS COLECTIVOS DE LOS PUEBLOS INDÍGENAS U ORIGINARIOS EN TERRITORIO		230101 : TACNA	363 : ACTIVIDAD EFECTUADA	1 : Muy Alta	Fisico	0	0	0	0	0	1	0	0	0	0	0	1	
							Financiero S/.	0	0	0	0	0	1,000	0	0	0	0	0	1,000	
OEI.06 FORTALECER LA PROMOCIÓN Y EJERCICIO DE LOS DERECHOS DEL PUEBLO AFROPERUANO																				
AEI.06.01 Asistencia técnica en materia de derechos del pueblo afroperuano permanente a entidades publicas y privadas y organizaciones representativas afroperuanas.																				
COD.		Actividad Operativa / Inversiones		Ubigeo	U.M.	Prioridad	Meta	PROGRAMACION												Total Anual
								1	2	3	4	5	6	7	8	9	10	11	12	
AIOI00136303350		FORTALECIMIENTO DE LOS DERECHOS DEL PUEBLO AFROPERUANO EN TERRITORIO		230101 : TACNA	120 : ENTIDAD	1 : Muy Alta	Fisico	0	0	0	0	0	1	0	0	0	0	0	1	
							Financiero S/.	0	0	0	0	0	6,470	0	0	0	0	0	6,470	
OEI.07 Fortalecer la gestión institucional																				
AEI.07.01 Gestión administrativa y operativa efectiva en la entidad																				
COD.		Actividad Operativa / Inversiones		Ubigeo	U.M.	Prioridad	Meta	PROGRAMACION												Total Anual



Unidad Ejecutora 002

Cusco



Anexo B-5
PLAN OPERATIVO INSTITUCIONAL FÍSICA Y FINANCIERA (Consolidado)
Año : 2026

Periodo PEI : 2025 - 2030
Nivel de Gobierno : E - GOBIERNO NACIONAL
Sector : 03 - CULTURA
Pilego : 003 - M. DE CULTURA

Unidad Ejecutora : 001365: MC - CUSCO -
Centro de Costo : 01.01 - DIRECCIÓN DESCONCENTRADA

OEL.07 Fortalecer la gestión institucional

AEI.07.01 Gestión administrativa y operativa efectiva en la entidad

COD.	Actividad Operativa / Inversiones	Ubigeo	U.M.	Prioridad	Meta	PROGRAMACION												Total Anual
						1	2	3	4	5	6	7	8	9	10	11	12	
AOI00136500295	GESTIÓN DE POLÍTICAS, PLANES Y ESTRATEGIAS DEL PATRIMONIO CULTURAL, INDUSTRIAS CULTURALES Y ARTES E INTERCULTURALIDAD DE LA DDC CUSCO	080101 : WANCHAQ	001 : ACCION	1 : Muy Alta	Fisico	20	25	26	25	25	26	25	25	26	25	25	26	299
					Financiero S/.	37,588	39,688	52,088	54,088	102,088	56,288	53,188	45,088	48,088	48,088	49,088	119,210	704,574
AOI00136500365	EJECUCIÓN DE SERVICIOS DE CONTROL INTERNO DE LA DDC CUSCO	080108 : WANCHAQ	001 : ACCION	1 : Muy Alta	Fisico	1	1	1	1	1	1	1	1	1	1	1	1	12
					Financiero S/.	18,343	18,343	18,343	20,443	21,893	20,493	19,843	19,143	18,943	18,543	18,343	21,456	234,125
AOI00136500370	ATENCIÓN DE PROCEDIMIENTOS ADMINISTRATIVOS SANCCIONADORES POR INFRACCIONES CONTRA BIENES DEL PATRIMONIO CULTURAL DE LA NACION DE LA DDC CUSCO	080108 : WANCHAQ	051 : EXPEDIENTE	1 : Muy Alta	Fisico	13	12	10	13	12	12	11	11	13	11	13	13	144
					Financiero S/.	27,163	27,163	27,163	27,663	33,963	34,663	33,763	30,863	27,663	27,863	27,663	28,968	354,565
AOI00136501540	DEFENSA JURIDICA DEL MINISTERIO DE CULTURA EN EL DISTRITO JUDICIAL DE CUSCO	080108 : WANCHAQ	051 : EXPEDIENTE	1 : Muy Alta	Fisico	350	350	350	350	350	350	350	350	350	350	350	350	4200
					Financiero S/.	19,424	19,424	28,424	28,424	46,824	29,023	29,623	28,424	28,424	28,424	28,424	20,625	335,487

Unidad Ejecutora : 001365: MC - CUSCO -

Centro de Costo : 01.02 - UNIDAD DE PLANEAMIENTO Y PRESUPUESTO

OEL.07 Fortalecer la gestión institucional

AEI.07.01 Gestión administrativa y operativa efectiva en la entidad

COD.	Actividad Operativa / Inversiones	Ubigeo	U.M.	Prioridad	Meta	PROGRAMACION												Total Anual
						1	2	3	4	5	6	7	8	9	10	11	12	
AOI00136500381	DIRECCIÓN DE LOS PROCESOS DE PLANEAMIENTO, PRESUPUESTO Y DE ORGANIZACIÓN Y MODERNIZACIÓN	080108 : WANCHAQ	001 : ACCION	1 : Muy Alta	Fisico	2	2	3	2	2	3	2	2	3	2	2	3	28
					Financiero S/.	6,162	6,162	56,762	57,162	70,662	56,762	63,562	56,762	58,862	57,362	56,162	168,400	714,779
AOI00136500384	CONDUCCIÓN DE LOS PROCESOS DE PLANEAMIENTO, MODERNIZACIÓN Y ORGANIZACIÓN	080108 : WANCHAQ	001 : ACCION	1 : Muy Alta	Fisico	3	31	60	6	5	5	5	6	5	6	6	6	145
					Financiero S/.	9,262	9,262	10,262	9,762	23,862	9,762	16,962	9,762	13,362	10,962	9,262	9,861	142,340
AOI00136500385	CONDUCCIÓN DE LOS PROCESOS DE PRESUPUESTO	080108 : WANCHAQ	001 : ACCION	1 : Muy Alta	Fisico	3	3	3	3	3	3	3	3	3	3	3	3	36
					Financiero S/.	17,898	17,898	18,498	18,398	31,398	18,398	25,307	18,398	22,098	18,398	18,498	58,189	283,371
AOI00136501812	GESTIÓN OPERATIVA Y ADMINISTRATIVA DE LAS INVERSIONES DE LA DDC CUSCO.	080108 : WANCHAQ	001 : ACCION	1 : Muy Alta	Fisico	2	3	2	2	3	2	2	3	2	3	2	2	28
					Financiero S/.	0	0	4,600	4,000	6,000	4,400	0	500	0	0	0	500	20,000

Unidad Ejecutora : 001365: MC - CUSCO -

Centro de Costo : 01.03 - UNIDAD DE ASESORIA JURIDICA

OEL.07 Fortalecer la gestión institucional

AEI.07.01 Gestión administrativa y operativa efectiva en la entidad

COD.	Actividad Operativa / Inversiones	Ubigeo	U.M.	Prioridad	Meta	PROGRAMACION												Total Anual
						1	2	3	4	5	6	7	8	9	10	11	12	
AOI00136500303	ASESORAMIENTO LEGAL A LA DDC CUSCO	080108 : WANCHAQ	001 : ACCION	1 : Muy Alta	Fisico	216	235	314	313	314	313	314	313	314	313	314	313	3586
					Financiero S/.	32,661	32,161	32,361	55,961	33,861	55,761	34,961	32,361	32,461	32,161	32,161	39,200	446,070

Unidad Ejecutora : 001365: MC - CUSCO -

Centro de Costo : 01.04 - UNIDAD DE RECURSOS HUMANOS

OEL.07 Fortalecer la gestión institucional

AEI.07.01 Gestión administrativa y operativa efectiva en la entidad

COD.	Actividad Operativa / Inversiones	Ubigeo	U.M.	Prioridad	Meta	PROGRAMACION												Total Anual
						1	2	3	4	5	6	7	8	9	10	11	12	
AOI00136500425	GESTIÓN DE RECURSOS HUMANOS DE LA DDC CUSCO	080108 : WANCHAQ	001 : ACCION	1 : Muy Alta	Fisico	2	3	2	2	2	2	2	2	2	2	2	2	25
					Financiero S/.	11,995	1,824,769	62,895	66,595	68,495	70,995	68,895	69,495	64,995	62,995	62,495	72,026	2,506,646
AOI00136500433	GESTIÓN DE EMPLEO Y LA COMPENSACIÓN DE LA DDC CUSCO	080108 : WANCHAQ	001 : ACCION	1 : Muy Alta	Fisico	11	13	14	12	12	13	12	12	13	12	12	13	149
					Financiero S/.	20,904	20,904	21,404	26,404	21,904	30,904	33,204	22,904	30,404	26,404	26,404	22,705	304,453
AOI00136500442	GESTIÓN DE RELACIONES HUMANAS Y SOCIALES DE LA DDC CUSCO	080108 : WANCHAQ	001 : ACCION	1 : Muy Alta	Fisico	2	2	3	2	3	4	3	3	3	3	2	3	33
					Financiero S/.	6,762	6,762	8,262	12,962	23,462	7,462	8,562	6,962	7,762	16,762	14,262	12,364	132,343
AOI00136500444	IMPLEMENTACIÓN DEL SISTEMA DE GESTIÓN DE SEGURIDAD Y SALUD EN EL TRABAJO EN LA DDC CUSCO	080108 : WANCHAQ	001 : ACCION	1 : Muy Alta	Fisico	4	7	5	7	5	7	5	7	5	7	5	4	68
					Financiero S/.	12,543	14,743	14,643	22,043	16,043	16,043	18,943	13,543	16,043	16,043	15,043	16,643	192,132
AOI00136500456	EJECUCIÓN DE OBLIGACIONES SOCIALES DEL PERSONAL NOMBRADO DE LA DDC CUSCO	080108 : WANCHAQ	001 : ACCION	1 : Muy Alta	Fisico	1	1	1	1	1	1	1	1	1	1	1	1	12
					Financiero S/.	405,195	384,989	386,114	380,673	380,673	433,112	380,674	380,675	380,675	380,675	380,677	585,903	4,860,035
AOI00136500462	EJECUCIÓN DE PENSIONES Y OTRAS PRESTACIONES SOCIALES DE LA DDC CUSCO	080108 : WANCHAQ	001 : ACCION	1 : Muy Alta	Fisico	1	1	1	1	1	1	1	1	1	1	1	1	12
					Financiero S/.	21,460	13,860	13,860	13,860	13,860	13,860	21,460	13,860	13,860	13,860	13,860	21,669	189,329
AOI00136501502	IMPLEMENTACIÓN DE LA NEGOCIACIÓN COLECTIVA	080108 : WANCHAQ	001 : ACCION	1 : Muy Alta	Fisico	0	0	0	0	0	0	0	0	0	0	0	1	1
					Financiero S/.	0	0	0	0	0	0	0	0	0	0	0	237,840	237,840

OEL.07 Fortalecer la gestión institucional

AEI.07.04 Programa del Modelo de Integridad implementados en el Ministerio de Cultura

COD.	Actividad Operativa / Inversiones	Ubigeo	U.M.	Prioridad	Meta	PROGRAMACION												Total Anual
						1	2	3	4	5	6	7	8	9	10	11	12	
AOI00136501813	IMPLEMENTACIÓN DE MECANISMOS DE INTEGRIDAD INSTITUCIONAL PARA LA PREVENCIÓN DE ACTOS DE CORRUPCIÓN EN LA DDC CUSCO.	080108 : WANCHAQ	001 : ACCION	1 : Muy Alta	Fisico	2	1	2	2	2	2	2	2	2	2	2	2	23
					Financiero S/.	0	0	4,000	2,000	4,000	0	3,000	0	0	3,000	0	4,000	20,000

Unidad Ejecutora : 001365: MC - CUSCO -

Centro de Costo : 01.05 - UNIDAD DE GESTIÓN DE INVERSIONES

OEL.01 Fortalecer la identidad y la apropiación social del patrimonio cultural de la población

AEI.01.01 Espacios de sensibilización sobre el patrimonio cultural permanente dirigidos a la ciudadanía

COD.	Actividad Operativa / Inversiones	Ubigeo	U.M.	Prioridad	Meta	PROGRAMACION												Total Anual
						1	2	3	4	5	6	7	8	9	10	11	12	
AOI00136501541	DIFUSIÓN Y SENSIBILIZACIÓN A LA POBLACIÓN LOCAL - 2482085	080108 : WANCHAQ	227 : CAPACITACION	1 : Muy Alta	Fisico	0	7	7	7	7	7	7	7	7	7	0	0	63
					Financiero S/.	0	5,700	13,000	10,940	13,100	13,800	11,740	12,440	11,740	10,940	0	0	103,400
AOI00136501589	DIFUSIÓN Y SENSIBILIZACIÓN A LA POBLACIÓN LOCAL - 2484474	080108 : WANCHAQ	227 : CAPACITACION	1 : Muy Alta	Fisico	0	8	8	8	8	8	8	0	0	0	0	0	48
					Financiero S/.	0	5,100	6,600	11,600	5,100	5,100	0	0	0	0	0	0	33,500
AOI00136501597	DIFUSIÓN Y SENSIBILIZACIÓN A LA POBLACIÓN LOCAL - 2485912	080108 : WANCHAQ	227 : CAPACITACION	1 : Muy Alta	Fisico	0	5	5	5	5	5	5	5	0	0	0	0	35
					Financiero S/.	0	5,000	5,000	7,500	6,500	7,500	5,000	0	0	0	0	0	36,500
AOI00136501611	DIFUSIÓN Y SENSIBILIZACIÓN A LA POBLACIÓN LOCAL - 2485915	080108 : WANCHAQ	227 : CAPACITACION	1 : Muy Alta	Fisico	0	3	3	3	3	3	3	3	3	0	0	0	21
					Financiero S/.	0	6,130	6,000	8,000	8,000	6,000	6,000	0	0	0	0	0	40,130
AOI00136501613	DIFUSIÓN Y SENSIBILIZACIÓN A LA POBLACIÓN LOCAL - 2485917	080108 : WANCHAQ	227 : CAPACITACION	1 : Muy Alta	Fisico	0	2	2	2	2	2	2	2	2	2	0	0	18
					Financiero S/.	0	0	5,500	8,240	5,740	8,240	5,740	8,240	5,500	5,200	0	0	52,700
AOI00136501625	DIFUSIÓN Y SENSIBILIZACIÓN A LA POBLACIÓN LOCAL - 2489229	080108 : WANCHAQ	227 : CAPACITACION	1 : Muy Alta	Fisico	0	9	9	9	9	9	0	0	0	0	0	0	45
					Financiero S/.	0	6,500	6,500	8,000	9,500	8,000	0	0	0	0	0	0	38,500
AOI00136501635	DIFUSIÓN Y SENSIBILIZACIÓN A LA POBLACIÓN LOCAL - 2485916	080108 : WANCHAQ	227 : CAPACITACION	1 : Muy Alta	Fisico	0	3	3	3	3	0	0	0	0	0	0	0	12
					Financiero S/.	0	4,800	9,350	4,800	0	0	0	0	0	0	0	0	18,950
AOI00136501646	DIFUSIÓN Y SENSIBILIZACIÓN A LA POBLACIÓN LOCAL - 2496978	080108 : WANCHAQ	227 : CAPACITACION	1 : Muy Alta	Fisico	0	5	5	5	0	0	0	0	0	0	0	0	15
					Financiero S/.	0	6,500	16,500	6,500	6,500	0	0	0	0	0	0	0	36,000
AOI00136501655	IMPLEMENTACION DE HERRAMIENTAS DE GESTION - 2516475	080108 : WANCHAQ	227 : CAPACITACION	1 : Muy Alta	Fisico	0	8	8	8	0	0	0	0	0	0	0	0	24
					Financiero S/.	0	40,000	10,000	0	0	0	0	0	0	0	0	0	50,000
AOI00136501681	DIFUSIÓN Y SENSIBILIZACIÓN A LA POBLACIÓN LOCAL - 2487935	080108 : WANCHAQ	227 : CAPACITACION	1 : Muy Alta	Fisico	0	0	5	5	5	5	5	5	0	0	0	0	30
					Financiero S/.	0	0	5,740	17,100	17,100	15,740	15,740	6,860	0	0	0	0	78,280
AOI00136501691	DIFUSIÓN Y SENSIBILIZACIÓN A LA POBLACIÓN LOCAL - 2500024	080108 : WANCHAQ	227 : CAPACITACION	1 : Muy Alta	Fisico	0	0	0	0	0	1	0	0	0	0	0	0	1
					Financiero S/.	0	9,881	4,726	5,126	4,726	4,726	0	0	0	0	0	0	29,187
AOI00136501750	DIFUSIÓN Y SENSIBILIZACIÓN A LA POBLACIÓN LOCAL - 2496607	080108 : WANCHAQ	227 : CAPACITACION	1 : Muy Alta	Fisico	0	9	9	9	9	9	0	0	0	0	0	0	45
					Financiero S/.	0	9,508	11,542	9,508	9,508	0	0	0	0	0	0	0	40,067
AOI00136501765	DIFUSIÓN Y SENSIBILIZACIÓN A LA POBLACIÓN LOCAL - 2499310	080108 : WANCHAQ	227 : CAPACITACION	1 : Muy Alta	Fisico	0	7	7	7	7	7	7	7	7	7	13	0	76
					Financiero S/.	0	17,200	9,100	8,100	9,100	9,100	9,100	9,100	9,100	9,100	0	0	89,000
AOI00136501818	DIFUSIÓN Y SENSIBILIZACIÓN A LA POBLACIÓN LOCAL - 2400592	080108 : WANCHAQ	227 : CAPACITACION	1 : Muy Alta	Fisico	0	1	0	0	0	0	0	0	0	0	0	0	1
					Financiero S/.	0	0	5,000	0	0	0	0	0	0	0	0	0	5,000

COD.	Actividad Operativa / Inversiones	Ubigeo	U.M.	Prioridad	Meta	PROGRAMACION												Total Anual
						1	2	3	4	5	6	7	8	9	10	11	12	
AOI00136501542	INVESTIGACIÓN ARQUEOLÓGICA - 2482085	080108 : WANCHAQ	069 : M2	1 : Muy Alta	Fisico Financiero S./.	0 0	12 0	12 0	12 31,106	12 36,240	12 31,106	12 36,240	12 31,106	12 36,240	12 31,106	12 30,200	0 0	108 263,344
AOI00136501555	INVESTIGACIÓN ARQUEOLÓGICA - 2234945	080108 : WANCHAQ	069 : M2	1 : Muy Alta	Fisico Financiero S./.	0 0	15 25,000	15 25,000	15 27,850	15 27,450	15 27,950	15 30,000	15 25,000	15 31,350	20 25,000	0 0	125 242,600	
AOI00136501603	INVESTIGACIÓN ARQUEOLÓGICA - 2525626	080108 : WANCHAQ	069 : M2	1 : Muy Alta	Fisico Financiero S./.	0 0	7 0	7 15,906	7 21,040	7 15,906	7 21,040	7 25,000	7 20,134	7 0	7 0	0 0	56 119,026	
AOI00136501610	INVESTIGACIÓN ARQUEOLÓGICA - 2522315	080108 : WANCHAQ	069 : M2	1 : Muy Alta	Fisico Financiero S./.	0 0	8 32,500	8 15,000	8 20,000	8 0	8 0	8 0	8 0	8 0	8 0	0 0	32 67,500	
AOI00136501615	INVESTIGACIÓN ARQUEOLÓGICA - 2485917	080108 : WANCHAQ	069 : M2	1 : Muy Alta	Fisico Financiero S./.	0 0	14 20,200	14 20,200	14 26,106	14 31,106	14 21,106	14 31,106	14 26,106	14 22,300	14 30,200	14 0	126 228,430	
AOI00136501620	INVESTIGACIÓN ARQUEOLÓGICA - 2485916	080108 : WANCHAQ	069 : M2	1 : Muy Alta	Fisico Financiero S./.	0 0	22 165,000	22 215,000	22 165,000	22 0	22 0	22 0	22 0	22 0	22 0	0 0	88 545,000	
AOI00136501626	INVESTIGACIÓN ARQUEOLÓGICA - 2489229	080108 : WANCHAQ	069 : M2	1 : Muy Alta	Fisico Financiero S./.	0 0	31 25,000	31 25,000	31 35,000	31 33,000	31 25,000	31 0	31 0	31 0	31 0	0 0	186 143,000	
AOI00136501636	INVESTIGACIÓN ARQUEOLÓGICA - 2494489	080108 : WANCHAQ	069 : M2	1 : Muy Alta	Fisico Financiero S./.	0 0	8 0	8 20,906	8 20,906	8 25,906	8 25,906	8 20,906	8 20,906	8 25,000	8 10,000	0 0	72 195,436	
AOI00136501647	INVESTIGACIÓN ARQUEOLÓGICA - 2496978	080108 : WANCHAQ	069 : M2	1 : Muy Alta	Fisico Financiero S./.	0 0	6723 0	0 366,581	0 0	0 0	0 0	0 0	0 0	0 0	0 0	0 0	6723 366,581	
AOI00136501650	INVESTIGACIÓN ARQUEOLÓGICA - 2485915	080108 : WANCHAQ	069 : M2	1 : Muy Alta	Fisico Financiero S./.	0 0	2632 21,500	2632 21,556	2632 23,390	2632 25,000	2632 23,000	2632 20,000	2632 0	2632 0	2632 0	0 0	18424 134,446	
AOI00136501657	INVESTIGACIÓN ARQUEOLÓGICA - 2516475	080108 : WANCHAQ	069 : M2	1 : Muy Alta	Fisico Financiero S./.	0 0	10 10,000	0 0	0 0	0 0	0 0	0 0	0 0	0 0	0 0	0 0	10 10,000	
AOI00136501678	INVESTIGACIÓN ARQUEOLÓGICA - 2487935	080108 : WANCHAQ	069 : M2	1 : Muy Alta	Fisico Financiero S./.	0 0	0 0	7 31,106	7 36,106	7 41,106	7 31,106	7 41,106	7 40,200	7 0	7 0	0 0	44 220,730	
AOI00136501703	INVESTIGACIÓN ARQUEOLÓGICA - 2500024	080108 : WANCHAQ	069 : M2	1 : Muy Alta	Fisico Financiero S./.	0 0	0 37,283	0 30,589	0 26,755	0 26,639	0 26,639	0 0	0 0	0 0	0 0	0 0	50 147,906	
AOI00136501766	INVESTIGACIÓN ARQUEOLÓGICA - 2499310	080108 : WANCHAQ	069 : M2	1 : Muy Alta	Fisico Financiero S./.	0 0	4 20,642	4 10,322	4 10,323	4 10,324	4 10,325	4 10,326	4 10,327	4 10,328	4 10,329	4 0	40 103,246	
AOI00136501804	INVESTIGACIÓN ARQUEOLÓGICA - 2485912	080108 : WANCHAQ	069 : M2	1 : Muy Alta	Fisico Financiero S./.	0 0	22 61,240	22 58,606	22 78,740	22 72,902	22 60,334	22 55,200	22 35,334	22 0	22 0	0 0	154 422,356	
AOI00136501814	INVESTIGACIÓN ARQUEOLÓGICA - 2484474	080108 : WANCHAQ	069 : M2	1 : Muy Alta	Fisico Financiero S./.	0 0	0 84,840	0 0	0 0	0 0	0 0	0 0	0 0	0 0	0 0	0 0	20 84,840	
AOI00136501819	INVESTIGACIÓN ARQUEOLÓGICA - 2400592	080108 : WANCHAQ	069 : M2	1 : Muy Alta	Fisico Financiero S./.	0 0	10 5,000	10 5,000	0 0	0 0	0 0	0 0	0 0	0 0	0 0	0 0	20 10,000	

OEI.02 Optimizar la gestión integral del Patrimonio Cultural en beneficio de la Población

AEI.02.03 Bienes del Patrimonio Cultural de la Nación protegidos en beneficio de la población

COD.	Actividad Operativa / Inversiones	Ubigeo	U.M.	Prioridad	Meta	PROGRAMACIÓN												Total Anual
						1	2	3	4	5	6	7	8	9	10	11	12	
AOI00136501543	CONSERVACIÓN Y RECUPERACIÓN DE LAS ESTRUCTURAS ARQUITECTONICAS - 2482085	080108 : WANCHAQ	069 : M2	1 : Muy Alta	Fisico Financiero S./.	0 0	636 11,400	636 11,400	636 27,900	636 37,900	636 12,900	636 42,900	636 34,966	636 12,900	0 0	0 0	5724 235,166	
AOI00136501544	PREVENCIÓN DE RIESGO EN LA ZONA DEL PROYECTO - 2482085	080108 : WANCHAQ	069 : M2	1 : Muy Alta	Fisico Financiero S./.	0 0	8 0	8 0	8 5,500	8 25,500	8 25,000	8 20,812	8 15,500	8 18,714	0 0	0 0	72 11,026	
AOI00136501545	MITIGACIÓN DE IMPACTO AMBIENTAL - 2482085	080108 : WANCHAQ	069 : M2	1 : Muy Alta	Fisico Financiero S./.	0 0	519 0	519 15,258	519 15,258	519 20,258	519 20,258	519 15,258	519 15,258	519 15,258	0 0	0 0	4671 137,064	
AOI00136501556	CONSERVACIÓN Y RESTAURACIÓN DE ESTRUCTURAS PREHISPANICAS - 2234945	080108 : WANCHAQ	069 : M2	1 : Muy Alta	Fisico Financiero S./.	10 0	569 80,000	569 76,500	569 96,500	569 96,500	569 76,500	569 120,000	569 84,150	569 75,000	0 179,300	0 0	4567 884,450	
AOI00136501557	MITIGACIÓN DE IMPACTO AMBIENTAL - 2234945	080108 : WANCHAQ	069 : M2	1 : Muy Alta	Fisico Financiero S./.	0 0	142 15,000	142 15,000	142 15,500	142 17,500	142 16,000	142 16,500	142 15,000	144 15,000	0 15,000	0 0	1138 140,500	
AOI00136501565	CONSTRUCCIÓN DE BLOQUE INFRAESTRUCTURA - 2461259	080108 : WANCHAQ	069 : M2	1 : Muy Alta	Fisico Financiero S./.	0 0	0 0	0 0	0 0	0 0	0 194	0 0	0 0	0 0	0 0	0 0	194 180,000	
AOI00136501566	IMPLEMENTACIÓN DE EQUIPAMIENTO - 2461669	080108 : WANCHAQ	069 : M2	1 : Muy Alta	Fisico Financiero S./.	0 0	0 0	0 0	0 0	0 0	0 612	0 0	0 0	0 0	0 0	0 0	612 480,000	
AOI00136501598	CONSERVACIÓN DE ESTRUCTURAS PRE HISPANICAS - 2485912	080108 : WANCHAQ	069 : M2	1 : Muy Alta	Fisico Financiero S./.	5 0	3568 140,000	3568 163,500	3568 138,500	3568 167,980	3568 94,184	3568 0	3568 0	3568 0	3568 0	3568 0	24981 867,664	
AOI00136501599	IMPLEMENTACIÓN DE CONDICIONES DEL ENTORNO NATURAL - 2485912	080108 : WANCHAQ	069 : M2	1 : Muy Alta	Fisico Financiero S./.	0 0	1807 15,000	1807 17,500	1807 24,080	1807 15,000	1807 15,000	1807 15,000	1807 0	1807 0	1807 0	1807 0	12649 101,580	
AOI00136501604	CONSERVACIÓN Y RECUPERACIÓN DE LAS ESTRUCTURAS ARQUITECTONICAS - 2525626	080108 : WANCHAQ	069 : M2	1 : Muy Alta	Fisico Financiero S./.	10 0	54 14,600	54 17,300	54 32,300	54 22,300	54 15,016	54 26,300	54 29,600	54 0	54 0	54 0	449 157,416	
AOI00136501605	CONSERVACIÓN DE BIENES ARTÍSTICOS, ARQUITECTONICOS Y BIENES CULTURALES MUEBLES - 2525626	080108 : WANCHAQ	112 : UNIDAD	1 : Muy Alta	Fisico Financiero S./.	0 0	2 0	2 10,996	2 25,996	2 15,996	2 10,996	2 25,000	2 16,178	2 0	2 0	2 0	14 105,162	
AOI00136501606	MITIGACIÓN DE IMPACTO AMBIENTAL - 2525626	080108 : WANCHAQ	069 : M2	1 : Muy Alta	Fisico Financiero S./.	0 0	77 8,601	77 10,322	77 8,603	77 10,324	77 8,605	77 10,066	77 8,603	77 73	77 81	0 0	620 65,124	
AOI00136501616	CONSERVACIÓN DE ESTRUCTURAS PRE HISPANICAS - 2485917	080108 : WANCHAQ	069 : M2	1 : Muy Alta	Fisico Financiero S./.	0 0	73 14,600	73 14,600	73 32,600	73 32,600	73 17,600	73 42,600	73 42,600	73 15,380	73 19,100	0 0	657 231,680	
AOI00136501619	IMPLEMENTACIÓN DE CONDICIONES DEL ENTORNO NATURAL - 2485917	080108 : WANCHAQ	069 : M2	1 : Muy Alta	Fisico Financiero S./.	0 0	233 15,000	233 20,258	233 20,258	233 15,258	233 15,258	233 25,258	233 20,000	233 15,000	233 15,000	0 0	2097 146,290	
AOI00136501624	CONSERVACIÓN DE ESTRUCTURAS PRE HISPANICAS - 2485916	080108 : WANCHAQ	069 : M2	1 : Muy Alta	Fisico Financiero S./.	0 0	1165 242,000	1165 452,562	1165 237,000	1165 237,864	1165 0	1165 0	1165 0	1165 0	1165 0	1165 0	5825 1,169,426	
AOI00136501627	IMPLEMENTACIÓN DE CONDICIONES DEL ENTORNO NATURAL - 2485916	080108 : WANCHAQ	069 : M2	1 : Muy Alta	Fisico Financiero S./.	0 0	64 58,870	64 55,900	64 49,000	64 0	64 0	64 0	64 0	64 0	64 0	64 0	256 163,770	
AOI00136501628	CONSERVACIÓN DE ESTRUCTURAS PRE HISPANICAS - 2489229	080108 : WANCHAQ	069 : M2	1 : Muy Alta	Fisico Financiero S./.	0 0	938 90,000	938 95,000	938 111,000	938 100,500	938 181,000	938 0	938 0	938 0	938 0	938 0	5628 577,500	
AOI00136501629	IMPLEMENTACIÓN DE CONDICIONES DEL ENTORNO NATURAL - 2489229	080108 : WANCHAQ	069 : M2	1 : Muy Alta	Fisico Financiero S./.	0 0	822 17,000	822 17,500	822 22,000	822 21,500	822 17,000	822 0	822 0	822 0	822 0	822 0	4932 95,000	
AOI00136501630	ADECUACIÓN DE INFRAESTRUCTURA COMPLEMENTARIA EN EL PAW - 2489229	080108 : WANCHAQ	069 : M2	1 : Muy Alta	Fisico Financiero S./.	0 0	91 35,000	91 40,000	91 58,000	91 57,000	91 35,000	91 0	91 0	91 0	91 0	91 0	546 225,000	
AOI00136501631	ADECUACIÓN DEL EQUIPAMIENTO PARA EL CONTROL Y OPERATIVIDAD DEL PAW - 2489229	080108 : WANCHAQ	112 : UNIDAD	1 : Muy Alta	Fisico Financiero S./.	0 0	0 0	0 0	1 15,000	1 25,000	0 0	0 0	0 0	0 0	0 0	0 0	2 40,000	
AOI00136501638	CONSERVACIÓN Y RECUPERACIÓN DE LA INFRAESTRUCTURA - 2494489	080108 : WANCHAQ	069 : M2	1 : Muy Alta	Fisico Financiero S./.	0 0	18 14,600	18 42,200	18 17,000	18 42,000	18 42,000	18 17,000	18 47,000	18 14,600	18 44,600	18 45,600	180 341,200	
AOI00136501640	IMPLEMENTACIÓN DE ADECUADOS ESPACIOS PARA EL SERVICIO DE INTERPRETACIÓN CULTURAL - 2494489	080108 : WANCHAQ	069 : M2	1 : Muy Alta	Fisico Financiero S./.	0 0	5 0	5 0	5 0	5 0	5 25,000	5 27,474	5 30,000	5 30,000	5 15,000	5 15,000	50 142,474	
AOI00136501641	MITIGACIÓN DE IMPACTO AMBIENTAL - 2494489	080108 : WANCHAQ	069 : M2	1 : Muy Alta	Fisico Financiero S./.	0 0	114 0	114 15,000	114 17,758	114 17,758	114 15,258	114 15,258	114 17,758	114 15,000	114 15,000	114 15,000	1140 158,790	
AOI00136501648	CONSERVACIÓN Y RECUPERACIÓN DE LA ESTRUCTURA ARQUITECTONICA - 2496978	080108 : WANCHAQ	069 : M2	1 : Muy Alta	Fisico Financiero S./.	0 0	43 166,000	43 320,684	43 174,758	43 25,000	43 0	43 0	43 0	43 0	43 0	43 0	129 686,442	
AOI00136501649	CONSERVACIÓN DE OBRAS DE ARTE, BIENES MUEBLES E INMUEBLES - 2496978	080108 : WANCHAQ	069 : M2	1 : Muy Alta	Fisico Financiero S./.	0 0	49 46,309	49 56,309	49 46,309	49 10,000	49 0	49 0	49 0	49 0	49 0	49 0	147 158,927	
AOI00136501651	MITIGACIÓN DE IMPACTO AMBIENTAL - 2496978	080108 : WANCHAQ	069 : M2	1 : Muy Alta	Fisico Financiero S./.	0 0	43 16,000	43 18,500	43 16,000	43 6,500	43 0	43 0	43 0	43 0	43 0	43 0	129 57,000	
AOI00136501658	CONSERVACIÓN DE ESTRUCTURAS PRE HISPANICAS - 2485915	080108 : WANCHAQ	069 : M2	1 : Muy Alta	Fisico Financiero S./.	0 0	2034 92,230	2034 79,500	2034 95,930	2034 95,930	2034 110,500	2034 119,500	2034 0	2034 0	2034 0	2034 0	14238 592,660	
AOI00136501659	CONSERVACIÓN Y RECUPERACIÓN DE LAS ESTRUCTURAS ARQUITECTONICAS - 2516475	080108 : WANCHAQ	069 : M2	1 : Muy Alta	Fisico Financiero S./.	0 0	96 205,059	96 195,205	96 602,014	96 0	96 0	96 0	96 0	96 0	96 0	96 0	192 1,002,278	
AOI00136501660	IMPLEMENTACIÓN DE CONDICIONES DEL ENTORNO NATURAL - 2485915	080108 : WANCHAQ	069 : M2	1 : Muy Alta	Fisico Financiero S./.	0 0	1178 25,300	1178 25,000	1178 33,800	1178 30,000	1178 28,500	1178 25,000	1178 0	1178 0	1178 0	1178 0	8246 167,600	
AOI00136501661	CONSERVACIÓN DE OBRAS DE ARTE BIENES MUEBLES E INMUEBLES - 2516475	080108 : WANCHAQ	112 : UNIDAD	1 : Muy Alta	Fisico Financiero S./.	0 0	2 84,569	2 65,431	0 0	0 0	0 0	0 0	0 0	0 0	0 0	0 0	6 150,000	
AOI00136501663	PREVENCIÓN DE RIESGO - 2485915	080108 : WANCHAQ	069 : M2	1 : Muy Alta	Fisico Financiero S./.	0 0	3 65,000	3 65,000	3 170,355	3 90,000	3 90,000	3 65,000	3 0	3 0	3 0	3 0	21 545,355	
AOI00136501666	ADECUACIÓN DE LA INFRAESTRUCTURA COMPLEMENTARIA - 2485915	080108 : WANCHAQ	069 : M2	1 : Muy Alta	Fisico Financiero S./.	0 0	16 6,000	16 16,000	16 26,000	16 6,000	16 6,000	16 0	16 0	16 0	16 0	16 0	112 60,000	
AOI00136501671	CONSERVACIÓN Y RECUPERACIÓN DE LA ESTRUCTURA ARQUITECTONICA - 2522315	080108 : WANCHAQ	069 : M2	1 : Muy Alta	Fisico Financiero S./.	10 0	48 226,135	48 125,600	48 90,600	48 125,600	48 125,600	48 124,000	48 89,000	48 91,616	48 20,000	48 71,728	442 1,089,879	
AOI00136501672	MITIGACIÓN DE IMPACTO AMBIENTAL - 2522315	080108 : WANCHAQ	069 : M2	1 : Muy Alta	Fisico Financiero S./.	0 0	54 33,340	54 15,000	54 17,500	54 15,000	54 15,000	54 15,000	54 15,000	54 15,000	54 60	54 0	438 140,840	
AOI00136501679	CONSERVACIÓN Y RECUPERACIÓN DE LA ESTRUCTURA ARQUITECTONICA - 2487935	080108 : WANCHAQ	069 : M2	1 : Muy Alta	Fisico Financiero S./.	0 0	0 14,600	0 18,200	0 31,700	0 31,700	0 16,700	0 59,654	0 22,520	0 0	0 0	0 0	234 195,074	
AOI00136501680	ADECUACIÓN DEL ENTORNO NATURAL - 2487935	080108 : WANCHAQ	069 : M2	1 : Muy Alta	Fisico Financiero S./.	0 0	0 0	0 8	0 8	0 8	0 15,258	0 24,900	0 13	0 0	0 0	0 0	53 105,916	
AOI00136501729	CONSERVACIÓN DE ESTRUCTURAS PRE HISPANICAS - 2500024	080108 : WANCHAQ	069 : M2	1 : Muy Alta	Fisico Financiero S./.	0 0	181,197 0	160,172 0	129,794 0	106,564 0	102,604 0	0 0	0 0	0 0	0 0	0 0	50 680,330	
AOI00136501730	IMPLEMENTACIÓN DE CONDICIONES DEL ENTORNO NATURAL - 2500024	080108 : WANCHAQ	069 : M2	1 : Muy Alta	Fisico Financiero S./.	0 0	53,857 0	14,184 0	11,698 0	11,698 0	11,598 0	0 0	0 0	0 0	0 0	0 0	235 103,034	
AOI00136501754	CONSERVACIÓN Y RECUPERACIÓN DE LAS ESTRUCTURAS ARQUITECTONICAS - 2496607	080108 : WANCHAQ	069 : M2	1 : Muy Alta	Fisico Financiero S./.	10 0	55 201,521	55 426,368	55 196,909	55 188,038	55 515,595	55 0	55 0	55 0	55 0	55 0	285 1,528,430	
AOI00136501755	CONSERVACIÓN DEL ESPACIO EXTERIOR Y AMBIENTAL - 2496607	080108 : WANCHAQ	069 : M2	1 : Muy Alta	Fisico Financiero S./.	0 0	21 17,111	21 22,643	21 17,743	21 17,743	21 0	21 0	21 0	21 0	21 0	21 0	105 75,241	
AOI00136501757	CONSERVACIÓN DE BIENES ARTÍSTICOS, ARQUITECTONICOS Y BIENES CULTURALES MUEBLES DEL MONUMENTO - 2496607	080108 : WANCHAQ	112 : UNIDAD	1 : Muy Alta	Fisico Financiero S./.	0 0	48 26,706	48 26,706	48 26,706	48 27,706	48 0	48 0	48 0	48 0	48 0	48 0	240 107,825	

AOI00136501768	CONSERVACIÓN Y RECUPERACIÓN DE LA ESTRUCTURA - 2499310	080108 : WANCHAQ	069 : M2	1 : Muy Alta	Físico	10	962	962	962	962	962	962	962	962	962	0	9630
					Financiero S/.	0	20,000	20,500	60,500	60,500	41,510	40,500	70,500	40,500	130,696	0	485,206
AOI00136501769	IMPLEMENTACIÓN DE CONDICIONES DEL ENTORNO NATURAL - 2499310	080108 : WANCHAQ	069 : M2	1 : Muy Alta	Físico	0	2087	2087	2087	2087	2087	2087	2087	2087	2087	2087	0
					Financiero S/.	0	20,125	10,322	10,323	10,324	10,325	10,326	10,327	10,327	10,329	0	102,728
AOI00136501770	PREVENCIÓN Y REDUCCIÓN DE RIESGOS DE DESASTRES - 2499310	080108 : WANCHAQ	069 : M2	1 : Muy Alta	Físico	0	11	11	11	11	11	11	11	11	11	17	0
					Financiero S/.	0	0	8,240	8,240	11,240	11,240	8,740	8,240	11,240	8,240	0	75,420
AOI00136501815	CONSERVACIÓN Y RECUPERACIÓN DE LA ESTRUCTURA ARQUITECTÓNICA DEL MONUMENTO - 2484474	080108 : WANCHAQ	069 : M2	1 : Muy Alta	Físico	0	21	21	21	21	21	21	0	0	0	0	126
					Financiero S/.	0	74,400	70,000	117,155	123,005	200,000	0	0	0	0	0	584,560
AOI00136501816	CONSERVACIÓN Y RESTAURACIÓN DE ELEMENTOS ARTÍSTICOS ARQUITECTÓNICOS Y BIENES CULTURALES MUEBLES - 2484474	080108 : WANCHAQ	069 : M2	1 : Muy Alta	Físico	0	16	16	16	16	16	16	0	0	0	0	96
					Financiero S/.	0	58,500	83,500	86,500	58,500	58,333	0	0	0	0	0	345,333
AOI00136501820	CONSERVACIÓN Y RESTAURACIÓN DEL CAMINO PREHISPÁNICO - 2400592	080108 : WANCHAQ	069 : M2	1 : Muy Alta	Físico	0	10	10	10	0	0	0	0	0	0	0	30
					Financiero S/.	0	32,000	36,464	23,130	20,077	0	0	0	0	0	0	111,671

OBI.07 Fortalecer la gestión institucional

AEI.07.01 Gestión administrativa y operativa efectiva en la entidad

COD.	Actividad Operativa / Inversiones	Ubigeo	U.M.	Prioridad	Meta	PROGRAMACIÓN												Total Anual
						1	2	3	4	5	6	7	8	9	10	11	12	
AOI00136501539	GESTIÓN OPERATIVA Y ADMINISTRATIVA DE LA FASE DE EJECUCIÓN DE INVERSIONES DE LA DOCUSCO	080108 : WANCHAQ	001 : ACCION	1 : Muy Alta	Físico	4	4	4	5	6	6	7	5	5	4	4	5	59
					Financiero S/.	64,579	66,629	72,634	84,114	80,303	80,941	79,141	80,814	76,352	71,316	71,364	76,774	904,960
AOI00136501546	GESTIÓN DE PROYECTOS - 2482085	080108 : WANCHAQ	060 : INFORME	1 : Muy Alta	Físico	0	1	1	1	1	1	1	1	1	1	0	0	9
					Financiero S/.	0	0	0	0	0	10,000	10,000	10,000	10,000	10,000	0	0	50,000
AOI00136501551	LIQUIDACIÓN - 2511928	080108 : WANCHAQ	060 : INFORME	1 : Muy Alta	Físico	0	0	0	0	1	0	0	0	0	0	0	0	1
					Financiero S/.	0	12,000	13,500	14,500	0	0	0	0	0	0	0	0	40,000
AOI00136501553	LIQUIDACIÓN - 2044573	080108 : WANCHAQ	060 : INFORME	1 : Muy Alta	Físico	0	0	0	1	0	0	0	0	0	0	0	0	1
					Financiero S/.	0	10,000	10,000	10,000	0	0	0	0	0	0	0	0	30,000
AOI00136501554	LIQUIDACIÓN - 2158471	080108 : WANCHAQ	060 : INFORME	1 : Muy Alta	Físico	0	0	0	0	1	0	0	0	0	0	0	0	1
					Financiero S/.	0	0	11,500	11,500	17,000	0	0	0	0	0	0	0	40,000
AOI00136501558	GESTION DE RIESGOS - 2234945	080108 : WANCHAQ	069 : M2	1 : Muy Alta	Físico	0	7	7	7	7	7	7	7	58	0	0	0	107
					Financiero S/.	0	50,000	50,000	65,000	96,000	90,850	85,000	85,000	50,000	50,000	0	0	621,850
AOI00136501559	SUPERVISIÓN - 2234945	080108 : WANCHAQ	109 : SUPERVISION	1 : Muy Alta	Físico	0	1	1	1	1	1	1	1	1	0	0	0	8
					Financiero S/.	0	7,300	7,300	9,600	8,100	9,100	7,300	7,300	7,300	7,300	0	0	70,600
AOI00136501560	GESTIÓN DE PROYECTOS - 2234945	080108 : WANCHAQ	060 : INFORME	1 : Muy Alta	Físico	0	1	1	1	1	1	1	1	1	0	0	0	8
					Financiero S/.	0	0	0	0	10,000	10,000	10,000	10,000	0	0	0	0	40,000
AOI00136501561	LIQUIDACIÓN - 2485597	080108 : WANCHAQ	060 : INFORME	1 : Muy Alta	Físico	0	0	0	0	1	0	0	0	0	0	0	0	1
					Financiero S/.	0	0	0	0	24,962	25,038	0	0	0	0	0	0	50,000
AOI00136501563	LIQUIDACIÓN - 2286693	080108 : WANCHAQ	060 : INFORME	1 : Muy Alta	Físico	0	0	0	1	0	0	0	0	0	0	0	0	1
					Financiero S/.	0	25,000	32,400	22,600	0	0	0	0	0	0	0	0	80,000
AOI00136501567	LIQUIDACIÓN - 2478557	080108 : WANCHAQ	060 : INFORME	1 : Muy Alta	Físico	0	0	0	0	1	0	0	0	0	0	0	0	1
					Financiero S/.	0	10,000	10,000	15,074	0	0	0	0	0	0	0	0	35,074
AOI00136501594	SUPERVISIÓN - 2484474	080108 : WANCHAQ	109 : SUPERVISION	1 : Muy Alta	Físico	0	1	1	1	1	1	1	0	0	0	0	0	6
					Financiero S/.	0	7,300	8,800	9,300	8,800	7,300	0	0	0	0	0	0	41,500
AOI00136501595	GESTIÓN DE PROYECTOS - 2484474	080108 : WANCHAQ	060 : INFORME	1 : Muy Alta	Físico	0	1	1	1	1	1	0	0	0	0	0	0	5
					Financiero S/.	0	4,500	4,500	4,500	4,500	0	0	0	0	0	0	0	18,000
AOI00136501600	GESTIÓN DE PROYECTOS - 2485912	080108 : WANCHAQ	060 : INFORME	1 : Muy Alta	Físico	0	1	1	1	1	1	1	0	0	0	0	0	6
					Financiero S/.	0	0	0	10,000	10,000	10,000	0	0	0	0	0	0	30,000
AOI00136501601	SUPERVISIÓN - 2485912	080108 : WANCHAQ	109 : SUPERVISION	1 : Muy Alta	Físico	0	1	1	1	1	1	1	1	0	0	0	0	7
					Financiero S/.	0	6,400	6,400	7,900	7,900	6,900	6,400	0	0	0	0	0	41,900
AOI00136501607	GESTIÓN DE PROYECTOS - 2525626	080108 : WANCHAQ	060 : INFORME	1 : Muy Alta	Físico	0	1	1	1	1	1	1	1	1	0	0	0	8
					Financiero S/.	0	0	0	0	10,000	10,000	10,000	10,000	0	0	0	0	30,000
AOI00136501608	SUPERVISIÓN - 2525626	080108 : WANCHAQ	109 : SUPERVISION	1 : Muy Alta	Físico	0	1	1	1	1	1	1	1	1	1	0	0	9
					Financiero S/.	0	7,300	8,100	8,800	8,100	10,300	7,300	8,152	8,100	0	0	0	66,152
AOI00136501609	IMPLEMENTACIÓN DE HERRAMIENTAS DE GESTIÓN - 2525626	080108 : WANCHAQ	227 : CAPACITACION	1 : Muy Alta	Físico	0	0	0	9	9	9	9	9	14	0	0	0	59
					Financiero S/.	0	0	9,600	9,600	9,600	9,360	9,360	0	0	0	0	0	57,120
AOI00136501621	GESTIÓN DE PROYECTOS - 2485917	080108 : WANCHAQ	060 : INFORME	1 : Muy Alta	Físico	0	1	1	1	1	1	1	1	1	1	0	0	9
					Financiero S/.	0	0	0	0	0	10,000	10,000	10,000	10,000	10,000	0	0	40,000
AOI00136501623	SUPERVISIÓN - 2485917	080108 : WANCHAQ	109 : SUPERVISION	1 : Muy Alta	Físico	0	1	1	1	1	1	1	1	1	1	0	0	9
					Financiero S/.	0	7,300	7,300	11,100	8,100	10,300	8,100	10,300	8,100	10,300	0	0	80,900
AOI00136501632	GESTIÓN DE PROYECTOS - 2489229	080108 : WANCHAQ	060 : INFORME	1 : Muy Alta	Físico	0	1	1	1	1	1	0	0	0	0	0	0	5
					Financiero S/.	0	10,000	10,000	10,000	10,000	0	0	0	0	0	0	0	40,000
AOI00136501633	SUPERVISIÓN - 2489229	080108 : WANCHAQ	109 : SUPERVISION	1 : Muy Alta	Físico	0	1	1	1	1	1	1	0	0	0	0	0	6
					Financiero S/.	0	7,300	7,300	9,800	9,300	7,300	0	0	0	0	0	0	41,000
AOI00136501639	SUPERVISIÓN - 2485916	080108 : WANCHAQ	109 : SUPERVISION	1 : Muy Alta	Físico	0	1	1	1	1	0	0	0	0	0	0	0	4
					Financiero S/.	0	6,400	10,600	6,400	0	0	0	0	0	0	0	0	23,400
AOI00136501642	GESTIÓN DE PROYECTOS - 2494489	080108 : WANCHAQ	060 : INFORME	1 : Muy Alta	Físico	0	1	1	1	1	1	1	1	1	1	1	0	10
					Financiero S/.	0	0	0	0	0	4,500	4,500	4,500	4,500	4,500	4,500	4,500	31,500
AOI00136501643	SUPERVISIÓN - 2494489	080108 : WANCHAQ	109 : SUPERVISION	1 : Muy Alta	Físico	0	1	1	1	1	1	1	1	1	1	1	0	10
					Financiero S/.	0	7,300	7,300	8,300	8,100	10,300	8,100	10,300	7,300	7,300	7,300	7,300	88,900
AOI00136501644	IMPLEMENTACIÓN DE HERRAMIENTAS DE GESTIÓN - 2494489	080108 : WANCHAQ	227 : CAPACITACION	1 : Muy Alta	Físico	0	3	3	3	3	3	3	3	3	3	3	0	30
					Financiero S/.	0	0	5,500	5,740	7,240	5,740	7,240	5,740	5,500	8,000	5,500	5,500	61,700
AOI00136501645	GESTIÓN DE PROYECTOS - 2485916	080108 : WANCHAQ	060 : INFORME	1 : Muy Alta	Físico	0	1	1	1	0	0	0	0	0	0	0	0	3
					Financiero S/.	0	10,000	10,000	0	0	0	0	0	0	0	0	0	20,000
AOI00136501652	GESTIÓN DE PROYECTOS - 2496978	080108 : WANCHAQ	060 : INFORME	1 : Muy Alta	Físico	0	1	1	1	1	0	0	0	0	0	0	0	4
					Financiero S/.	0	10,000	10,000	10,000	0	0	0	0	0	0	0	0	30,000
AOI00136501653	SUPERVISIÓN - 2496978	080108 : WANCHAQ	109 : SUPERVISION	1 : Muy Alta	Físico	0	1	1	1	1	0	0	0	0	0	0	0	4
					Financiero S/.	0	8,500	11,000	8,500	0	0	0	0	0	0	0	0	28,000
AOI00136501662	GESTIÓN DE PROYECTOS - 2516475	080108 : WANCHAQ	060 : INFORME	1 : Muy Alta	Físico	0	1	0	0	0	0	0	0	0	0	0	0	1
					Financiero S/.	0	10,000	0	0	0	0	0	0	0	0	0	0	10,000
AOI00136501664	SUPERVISIÓN - 2516475	080108 : WANCHAQ	109 : SUPERVISION	1 : Muy Alta	Físico	0	1	1	0	0	0	0	0	0	0	0	0	2
					Financiero S/.	0	18,500	0	0	0	0	0	0	0	0	0	0	18,500
AOI00136501667	SUPERVISIÓN - 2485915	080108 : WANCHAQ	109 : SUPERVISION	1 : Muy Alta	Físico	0	1	1	1	1	1	1	1	0	0	0	0	7
					Financiero S/.	0	8,500	8,500	10,000	11,000	8,500	8,500	0	0	0	0	0	55,000
AOI00136501668	GESTIÓN DE PROYECTOS - 2485915	080108 : WANCHAQ	060 : INFORME	1 : Muy Alta	Físico	0	1	1	1	1	1	1	1	0	0	0	0	6
					Financiero S/.	0	0	4,500	4,500	4,500	4,500	4,500	0	0	0	0	0	22,500
AOI00136501669	LIQUIDACIÓN - 2489366	080108 : WANCHAQ	060 : INFORME	1 : Muy Alta	Físico	0	0	0	0	0	0	0	0	0	0	0	0	0
					Financiero S/.	0	10,000	10,000	12,300	7,700	0	0	0	0	0	0	0	40,000
AOI00136501674	IMPLEMENTACIÓN DE HERRAMIENTAS DE GESTIÓN - 2522315	080108 : WANCHAQ	227 : CAPACITACION	1 : Muy Alta	Físico	0	0	5	5	5	5	5	5	5	0	0	0	30
					Financiero S/.	0	11,000	6,500	5,500	7,000	5,500	6,220	0	0	0	0	0	41,720
AOI00136501675	GESTIÓN DE PROYECTOS - 2522315	080108 : WANCHAQ	060 : INFORME	1 : Muy Alta	Físico	0	0	0	0	0	1	0	0	0	0	0	0	1
					Financiero S/.	0	0	0	10,000	10,000	10,000	0	0	0	0	0	0	30,000
AOI00136501676	SUPERVISIÓN - 2522315	080108 : WANCHAQ	109 : SUPERVISION	1 : Muy Alta	Físico	0	1	1	1	1	1	1	1	1	1	0	0	9
					Financiero S/.	0	15,150	9,150	7,650	7,650	7,650	7,650	7,650	7,650	7,300	7,300	0	84,800
AOI00136501689	LIQUIDACIÓN - 2445733	080108 : WANCHAQ	060 : INFORME	1 : Muy Alta	Físico	0	0	0	0	1	0	0	0	0	0	0	0	1
					Financiero S/.	0	10,000	10,000	10,000	0	0	0	0	0	0	0	0	30,000
AOI00136501708	GESTIÓN DE PROYECTO - 2514273	080108 : WANCHAQ	060 : INFORME	1 : Muy Alta	Físico	0	0	0	0	0	0	0	0	1	0	0	0	1
					Financiero S/.	0	0	0	0	0	0	600,000	0	0	0	0	0	600,000
AOI00136501711	GESTIÓN DE PROYECTO - 2559835	080108 : WANCHAQ	060 : INFORME	1 : Muy Alta	Físico	0	0	0	0	0	0	0	0	1	0	0	0	2
					Financiero S/.	0	45,803	45,803	45,803	45,803	0	416,790	0	0	0	0	0	600,000
AOI00136501719	GESTIÓN DE PROYECTO - 253																	

	AOI00136501822	LIQUIDACIÓN - 2467209	080108 : WANCHAQ	060 : INFORME	1 : Muy Alta	Físico	0	0	0	0	0	1	0	0	0	0	0	0	1
						Financiero S/.	0	0	0	0	59,721	0	0	0	0	0	0	0	59,721
	AOI00136501823	ELABORACIÓN DE EXPEDIENTE TECNICO - 2481991	080108 : WANCHAQ	054 : EXPEDIENTE TECNICO	1 : Muy Alta	Físico	0	0	0	0	0	0	1	0	0	0	0	0	1
						Financiero S/.	0	56,741	116,741	91,741	134,241	50,537	0	0	0	0	0	0	450,000
Unidad Ejecutora :	001365: MC - CUSCO -																		
Centro de Costo:	01.06 - UNIDAD DE SUPERVISIÓN DE INVERSIONES																		
OEI.07 Fortalecer la gestión institucional																			
AEI.07.01 Gestión administrativa y operativa efectiva en la entidad																			
	COD.	Actividad Operativa / Inversiones	Ubigeo	U.M.	Prioridad	Meta	PROGRAMACION												Total Anual
							1	2	3	4	5	6	7	8	9	10	11	12	
	AOI00136500300	GESTION OPERATIVA Y ADMINISTRATIVA DE LA SUPERVISION DE PROYECTOS DE LA DDC CUSCO	080108 : WANCHAQ	001 : ACCION	1 : Muy Alta	Físico	0	2	3	6	6	8	8	8	8	8	8	8	73
						Financiero S/.	3,081	29,945	36,090	30,315	29,946	30,489	32,446	32,395	3,324	3,081	3,081	3,381	237,573
Unidad Ejecutora :	001365: MC - CUSCO -																		
Centro de Costo:	01.07.01 - UNIDAD DE ADMINISTRACIÓN																		
OEI.07 Fortalecer la gestión institucional																			
AEI.07.01 Gestión administrativa y operativa efectiva en la entidad																			
	COD.	Actividad Operativa / Inversiones	Ubigeo	U.M.	Prioridad	Meta	PROGRAMACION												Total Anual
							1	2	3	4	5	6	7	8	9	10	11	12	
	AOI00136500402	GESTION, COORDINACIÓN Y CONTROL PARA LA CORRECTA APLICACIÓN DE LOS SISTEMAS ADMINISTRATIVOS DE LA DDC CUSCO	080108 : WANCHAQ	001 : ACCION	1 : Muy Alta	Físico	6	6	6	4	4	5	4	4	4	4	4	4	55
						Financiero S/.	22,182	40,182	50,682	95,682	127,432	107,932	94,932	144,932	84,682	97,682	26,182	26,789	919,296
	AOI00136500453	DILIGENCIAMIENTO DE PROCEDIMIENTOS DE EJECUCION COACTIVA CON COMPETENCIA NACIONAL POR ATENTAR CONTRA EL PATRIMONIO CULTURAL DE LA NACIÓN	080108 : WANCHAQ	036 : DOCUMENTO	1 : Muy Alta	Físico	46	46	46	46	46	46	46	46	46	46	46	46	552
						Financiero S/.	3,581	3,581	4,381	9,411	10,911	9,911	5,711	9,411	10,411	4,411	4,411	12,443	88,573
Unidad Ejecutora :	001365: MC - CUSCO -																		
Centro de Costo:	01.07.02 - SUB UNIDAD DE CONTABILIDAD																		
OEI.07 Fortalecer la gestión institucional																			
AEI.07.01 Gestión administrativa y operativa efectiva en la entidad																			
	COD.	Actividad Operativa / Inversiones	Ubigeo	U.M.	Prioridad	Meta	PROGRAMACION												Total Anual
							1	2	3	4	5	6	7	8	9	10	11	12	
	AOI00136500393	FORMULACIÓN Y PRESENTACIÓN DE LOS ESTADOS FINANCIEROS Y PRESUPUESTALES DE LA DDC-CUSCO	080108 : WANCHAQ	051 : EXPEDIENTE	1 : Muy Alta	Físico	48	125	225	325	426	347	436	547	570	547	578	548	4722
						Financiero S/.	31,366	31,366	31,366	34,161	39,974	32,963	34,466	33,366	32,366	32,366	33,366	33,471	400,598
Unidad Ejecutora :	001365: MC - CUSCO -																		
Centro de Costo:	01.07.03 - SUB UNIDAD DE ABASTECIMIENTO																		
OEI.07 Fortalecer la gestión institucional																			
AEI.07.01 Gestión administrativa y operativa efectiva en la entidad																			
	COD.	Actividad Operativa / Inversiones	Ubigeo	U.M.	Prioridad	Meta	PROGRAMACION												Total Anual
							1	2	3	4	5	6	7	8	9	10	11	12	
	AOI00136500412	PROGRAMACIÓN, EJECUCIÓN Y CONTROL DE CONTRATACIONES DE BIENES, SERVICIOS Y OBRAS DE LA DDC CUSCO	080108 : WANCHAQ	001 : ACCION	1 : Muy Alta	Físico	94	775	1021	1418	1453	1909	1397	1748	1732	1912	988	630	15077
						Financiero S/.	61,909	61,909	61,909	91,909	109,735	81,909	87,009	72,909	81,909	73,315	72,909	75,778	933,110
	AOI00136500414	OPERACIÓN Y MANTENIMIENTO DEL EQUIPO MECANICO Y LA INFRAESTRUCTURA DE LA DDC CUSCO	080108 : WANCHAQ	001 : ACCION	1 : Muy Alta	Físico	250	250	350	350	350	250	300	300	250	250	250	250	3400
						Financiero S/.	130,570	143,708	502,497	661,796	878,811	480,939	497,738	468,959	451,318	467,659	407,593	471,057	5,562,641
	AOI00136500416	ADMINISTRACIÓN DE BIENES MUEBLES E INMUEBLES DE PROPIEDAD DE LA DDC CUSCO	080108 : WANCHAQ	001 : ACCION	1 : Muy Alta	Físico	313	326	391	610	611	590	590	591	590	590	591	590	6383
						Financiero S/.	20,585	20,585	25,585	289,085	33,416	26,085	25,885	22,265	21,774	21,385	21,085	22,887	550,624
	AOI00136500418	GESTIÓN DE PROCESOS DE ALMACENAMIENTO (RECEPCION, CUSTODIA Y DISTRIBUCIÓN) DE BIENES DE LA DDC CUSCO	080108 : WANCHAQ	001 : ACCION	1 : Muy Alta	Físico	0	80	735	1330	970	970	1810	1795	1270	985	1205	720	11870
						Financiero S/.	28,725	28,725	30,234	34,001	50,254	41,911	35,225	30,725	29,725	29,725	29,725	31,726	400,701
Unidad Ejecutora :	001365: MC - CUSCO -																		
Centro de Costo:	01.07.04 - SUB UNIDAD DE ATENCIÓN AL CIUDADANO Y GESTIÓN DOCUMENTARIA																		
OEI.07 Fortalecer la gestión institucional																			
AEI.07.01 Gestión administrativa y operativa efectiva en la entidad																			
	COD.	Actividad Operativa / Inversiones	Ubigeo	U.M.	Prioridad	Meta	PROGRAMACION												Total Anual
							1	2	3	4	5	6	7	8	9	10	11	12	
	AOI00136500323	ATENCIÓN DE LOS SERVICIOS A LA CIUDADANÍA Y GESTIÓN DOCUMENTAL DE LA DDC CUSCO	080101 : CUSCO	001 : ACCION	1 : Muy Alta	Físico	4030	4030	4030	4030	4030	4030	4030	4030	4030	4030	4030	4030	48360
						Financiero S/.	33,109	33,109	40,389	39,109	59,589	46,649	40,209	39,109	37,209	37,409	37,209	40,212	483,308
	AOI00136500328	GESTIÓN DEL ARCHIVO CENTRAL DE LA DDC CUSCO	080108 : WANCHAQ	001 : ACCION	1 : Muy Alta	Físico	100	100	105	105	135	135	135	135	105	105	105	104	1369
						Financiero S/.	11,923	11,923	24,843	16,223	40,503	16,723	18,323	20,923	16,123	12,423	12,423	13,126	215,484
Unidad Ejecutora :	001365: MC - CUSCO -																		
Centro de Costo:	01.07.05 - SUB UNIDAD DE TESORERÍA																		
OEI.07 Fortalecer la gestión institucional																			
AEI.07.01 Gestión administrativa y operativa efectiva en la entidad																			
	COD.	Actividad Operativa / Inversiones	Ubigeo	U.M.	Prioridad	Meta	PROGRAMACION												Total Anual
							1	2	3	4	5	6	7	8	9	10	11	12	
	AOI00136500399	ADMINISTRACIÓN DE LOS INGRESOS Y GASTOS DE LA DDC CUSCO	080108 : WANCHAQ	112 : UNIDAD	1 : Muy Alta	Físico	173832	145902	156482	162732	163962	174252	179902	167932	166382	161452	142412	119742	1914984
						Financiero S/.	97,706	97,706	97,706	101,206	116,706	117,706	114,006	99,706	102,206	99,206	99,706	107,511	1,251,081
Unidad Ejecutora :	001365: MC - CUSCO -																		
Centro de Costo:	01.07.06 - SUB UNIDAD DE TECNOLOGÍAS DE LA INFORMACIÓN, ESTADÍSTICA Y COMUNICACIONES																		
OEI.07 Fortalecer la gestión institucional																			
AEI.07.01 Gestión administrativa y operativa efectiva en la entidad																			
	COD.	Actividad Operativa / Inversiones	Ubigeo	U.M.	Prioridad	Meta	PROGRAMACION												Total Anual
							1	2	3	4	5	6	7	8	9	10	11	12	
	AOI00136500445	GESTIÓN DE LAS TECNOLOGÍAS DE LA INFORMACIÓN, ESTADÍSTICA Y COMUNICACIONES DE LA DDC CUSCO	080108 : WANCHAQ	001 : ACCION	1 : Muy Alta	Físico	214	226	227	227	227	228	227	227	227	227	226	215	2698
						Financiero S/.	42,468	42,468	64,765	62,642	63,504	66,048	62,468	62,468	62,468	62,468	61,987		716,218
Unidad Ejecutora :	001365: MC - CUSCO -																		
Centro de Costo:	01.08 - UNIDAD DE COMUNICACIÓN E IMAGEN INSTITUCIONAL																		
OEI.07 Fortalecer la gestión institucional																			
AEI.07.01 Gestión administrativa y operativa efectiva en la entidad																			
	COD.	Actividad Operativa / Inversiones	Ubigeo	U.M.	Prioridad	Meta	PROGRAMACION												Total Anual
							1	2	3	4	5	6	7	8	9	10	11	12	
	AOI00136500335	GESTIÓN DE LA IMAGEN INSTITUCIONAL DE LA DDC CUSCO	080108 : WANCHAQ	363 : ACTIVIDAD EFECTUADA	1 : Muy Alta	Físico	14	16	79	80	82	83	83	81	85	82	85	77	847
						Financiero S/.	38,328	38,328	38,328	50,828	52,828	57,328	49,028	61,828	44,828	53,328	39,329	41,030	565,337
Unidad Ejecutora :	001365: MC - CUSCO -																		
Centro de Costo:	01.09 - UNIDAD DE SEGURIDAD DEFENSA NACIONAL Y GESTIÓN DEL RIESGO DE DESASTRES																		
OEI.07 Fortalecer la gestión institucional																			
AEI.07.06 Gestión de Riesgo de Desastres implementados en la entidad																			
	COD.	Actividad Operativa / Inversiones	Ubigeo	U.M.	Prioridad	Meta	PROGRAMACION												Total Anual
							1	2	3	4	5	6	7	8	9	10	11	12	
	AOI00136500345	GESTION DEL RIESGO DE DESASTRES PROSPECTIVO PARA LA CONSERVACION Y PROTECCION DEL PATRIMONIO CULTURAL Y LOCALES INSTITUCIONALES	080108 : WANCHAQ	001 : ACCION	1 : Muy Alta	Físico	0	0	1	1	0	2	0	2	2	1	0	2	11
						Financiero S/.	3,981	3,981	4,381	13,181	24,281	17,381	11,481	11,281	11,381	11,081	11,881	14,882	138,372
	AOI00136501496	GESTION DEL RIESGO DE DESASTRES REACTIVO PARA LA CONSERVACION Y PROTECCION DEL PATRIMONIO CULTURAL Y LOCALES INSTITUCIONALES	080108 : WANCHAQ	227 : CAPACITACION	1 : Muy Alta	Físico	0	2	2	2	2	2	2	2	1	3	2	2	22
						Financiero S/.	3,981	3,981	4,181	4,381	19,181	5,881	4,481	4,381	5,281	4,181	3,981	4,481	68,371
	AOI00136501497	GESTION DEL RIESGO DE DESASTRES CORRECTIVO PARA LA CONSERVACION Y PROTECCION DEL PATRIMONIO CULTURAL Y LOCALES INSTITUCIONALES	080108 : WANCHAQ	248 : REPORTE	1 : Muy Alta	Físico	1	1	1	1	1	1	1	1	1	1	1	1	12
						Financiero S/.	3,981	3,981	3,981	3,981	15,211	7,201	6,640	7,211	6,981	6,301	3,981	18,923	88,372
Unidad Ejecutora :	001365: MC - CUSCO -																		
Centro de Costo:	02.01 - SUB DIRECCIÓN DESCONCENTRADA DE PATRIMONIO CULTURAL Y DEFENSA DEL PATRIMONIO CULTURAL																		
OEI.07 Fortalecer la gestión institucional																			
AEI.07.01 Gestión administrativa y operativa efectiva en la entidad																			
	COD.	Actividad Operativa / Inversiones	Ubigeo	U.M.	Prioridad	Meta	PROGRAMACION												Total Anual
							1	2	3	4	5	6	7	8	9	10	11	12	
	AOI00136500302	GESTIÓN OPERATIVA Y ADMINISTRATIVA DEL PATRIMONIO CULTURAL Y DEFENSA DEL PATRIMONIO CULTURAL DE LA NACIÓN EN LA REGIÓN CUSCO	080108 : WANCHAQ	001 : ACCION	1 : Muy Alta	Físico	2	2	2	2	2	2	2	2	2	2	2	2	24
						Financiero S/.	54,576	54,576	59,031	62,576	58,576	69,164	63,376	57,576	57,531	58,076	56,576	59,876	711,508
Unidad Ejecutora :	001365: MC - CUSCO -																		
Centro de Costo:	02.02 - SUB UNIDAD DE PATRIMONIO ARQUEOLÓGICO																		

OEL01 Fortalecer la identidad y la apropiación social del patrimonio cultural de la población																				
AEL01.01 Espacios de sensibilización sobre el patrimonio cultural permanente dirigidos a la ciudadanía																				
COD.		Actividad Operativa / Inversiones		Ubigeo	U.M.	Prioridad	Meta	PROGRAMACION												Total Anual
AOI00136501550		DIFUSION Y PROMOCION DEL PATRIMONIO CULTURAL		080108 : WANCHAQ	259 : PERSONA INFORMADA	1 : Muy Alta	Físico	1	2	3	4	5	6	7	8	9	10	11	12	215
							Financiero S/.	0	0	0	0	0	200	0	0	0	0	0	15	20,000
								0	600	4,950	2,700	2,700	5,050	600	600	600	600	600	1,000	
OEL02 Optimizar la gestión integral del Patrimonio Cultural en beneficio de la Población																				
AEL02.01 Declaratoria del patrimonio cultural de la nación permanente en beneficio de la población																				
COD.		Actividad Operativa / Inversiones		Ubigeo	U.M.	Prioridad	Meta	PROGRAMACION												Total Anual
AOI00136500369		REGISTRO DEL BIEN DECLARADO EN EL SISTEMA DE REGISTRO INTEGRADO DEL PATRIMONIO CULTURAL - SIPAC		080108 : WANCHAQ	112 : UNIDAD	1 : Muy Alta	Físico	1	2	3	4	5	6	7	8	9	10	11	12	300
							Financiero S/.	0	500	3,350	3,400	3,250	3,400	3,300	500	750	600	650	300	20,000
AOI00136500372		ACTUALIZACION Y VERIFICACION DEL INVENTARIO DE LAS COLECCIONES BIENES CULTURALES MUEBLES		080108 : WANCHAQ	248 : REPORTE	1 : Muy Alta	Físico	2	2	3	2	2	3	2	2	3	2	2	3	28
							Financiero S/.	57,913	58,113	65,385	66,241	58,113	60,213	62,613	58,113	58,613	58,013	58,013	62,613	723,959
AOI00136501505		ELABORACION DE PROPUESTA DE DELIMITACION DE PATRIMONIO ARQUEOLOGICO INMUEBLE		080108 : WANCHAQ	054 : EXPEDIENTE TECNICO	1 : Muy Alta	Físico	0	0	0	0	0	0	0	0	0	1	1	1	3
							Financiero S/.	33,399	36,649	35,899	38,691	37,901	39,901	40,601	37,901	39,061	39,211	35,401	41,587	456,202
AOI00136501548		PRELIMINAR DE DECLARATORIA COMO PATRIMONIO CULTURAL DE LA NACION		080108 : WANCHAQ	054 : EXPEDIENTE TECNICO	1 : Muy Alta	Físico	0	0	0	1	1	1	1	1	1	0	1	8	
							Financiero S/.	33,401	36,651	35,901	38,694	37,901	39,901	40,601	37,901	39,062	39,210	35,402	41,589	456,214
OEL02 Optimizar la gestión integral del Patrimonio Cultural en beneficio de la Población																				
AEL02.03 Bienes del Patrimonio Cultural de la Nación protegidos en beneficio de la población																				
COD.		Actividad Operativa / Inversiones		Ubigeo	U.M.	Prioridad	Meta	PROGRAMACION												Total Anual
AOI00136501522		EVALUACION DE ANALISIS DE BIENES MUEBLES PREHISPANICOS Y COLONIALES		080108 : WANCHAQ	004 : ANALISIS	1 : Muy Alta	Físico	1	2	3	4	5	6	7	8	9	10	11	12	1186
							Financiero S/.	43	103	86	118	118	118	118	118	115	93	93	63	
								78,537	78,587	87,837	82,437	83,837	79,087	85,087	78,537	78,587	78,537	78,537	84,237	973,844
OEL02 Optimizar la gestión integral del Patrimonio Cultural en beneficio de la Población																				
AEL02.05 Medidas preventivas para la identificación y protección de presuntos bienes culturales implementadas en beneficio de la población																				
COD.		Actividad Operativa / Inversiones		Ubigeo	U.M.	Prioridad	Meta	PROGRAMACION												Total Anual
AOI00136500362		ATENCION DE SOLICITUDES DE CIRAS		080108 : WANCHAQ	001 : ACCION	1 : Muy Alta	Físico	1	2	3	4	5	6	7	8	9	10	11	12	820
							Financiero S/.	56,791	69,291	71,291	61,291	61,791	63,291	66,291	61,291	57,791	59,291	58,291	63,771	750,472
AOI00136500364		ATENCION DE SOLICITUDES DE INTERVENCIONES ARQUEOLOGICAS		080108 : WANCHAQ	001 : ACCION	1 : Muy Alta	Físico	68	74	90	106	116	130	126	121	115	106	86	90	1228
							Financiero S/.	37,191	44,691	48,191	37,691	39,091	38,591	41,591	38,991	36,191	35,191	36,691	40,172	474,273
AOI00136501549		EJECUCION DE INSPECCIONES OCULARES A INTERVENCIONES ARQUEOLOGICAS		080108 : WANCHAQ	599 : ACTA	1 : Muy Alta	Físico	35	37	42	42	50	57	57	60	55	55	50	50	590
							Financiero S/.	917	8,821	12,429	12,653	12,554	10,554	10,554	10,928	8,767	8,767	8,767	9,289	115,000
OEL07 Fortalecer la gestión institucional																				
AEL07.01 Gestión administrativa y operativa efectiva en la entidad																				
COD.		Actividad Operativa / Inversiones		Ubigeo	U.M.	Prioridad	Meta	PROGRAMACION												Total Anual
AOI00136501547		GESTION OPERATIVA Y ADMINISTRATIVA DEL PATRIMONIO ARQUEOLOGICO EN LA REGION CUSCO		080108 : WANCHAQ	001 : ACCION	1 : Muy Alta	Físico	1	1	1	1	1	1	1	1	1	1	1	12	
							Financiero S/.	31,411	31,711	34,861	32,211	34,111	31,861	33,711	31,711	31,761	31,761	31,861	33,361	390,331
Unidad Ejecutora :		001365 : MC - CUSCO -																		
Centro de Costo :		02.03 - SUB UNIDAD DE PATRIMONIO CULTURAL																		
OEL02 Optimizar la gestión integral del Patrimonio Cultural en beneficio de la Población																				
AEL02.01 Declaratoria del patrimonio cultural de la nación permanente en beneficio de la población																				
COD.		Actividad Operativa / Inversiones		Ubigeo	U.M.	Prioridad	Meta	PROGRAMACION												Total Anual
AOI00136500344		IDENTIFICACION DEL PATRIMONIO CULTURAL		080108 : WANCHAQ	201 : INFORME TECNICO	1 : Muy Alta	Físico	0	1	0	1	0	3	0	8	0	1	0	2	11
							Financiero S/.	9,261	10,661	14,961	13,825	15,461	22,051	17,761	11,661	11,961	10,461	12,107	12,176	162,347
AOI00136501453		ELABORACION DE LA PROPUESTA DE EXPEDIENTE DE DECLARATORIA COMO PATRIMONIO CULTURAL DE LA NACION		080108 : WANCHAQ	054 : EXPEDIENTE TECNICO	1 : Muy Alta	Físico	0	0	0	0	0	0	0	0	0	0	3	2	5
							Financiero S/.	0	0	0	0	0	0	0	0	0	0	9,350	10,650	20,000
OEL02 Optimizar la gestión integral del Patrimonio Cultural en beneficio de la Población																				
AEL02.03 Bienes del Patrimonio Cultural de la Nación protegidos en beneficio de la población																				
COD.		Actividad Operativa / Inversiones		Ubigeo	U.M.	Prioridad	Meta	PROGRAMACION												Total Anual
AOI00136500341		INTERVENCION EN PATRIMONIO CULTURAL INMUEBLE CON FINES DE CONSERVACION		080108 : WANCHAQ	530 : BIEN	1 : Muy Alta	Físico	0	0	0	0	0	0	0	0	0	0	0	5	
							Financiero S/.	52,972	56,572	63,072	64,072	60,072	60,572	62,672	56,572	56,572	56,572	56,572	56,555	702,847
AOI00136501579		SALVAGUARDIA DE LAS EXPRESIONES DEL PATRIMONIO CULTURAL INMATERIAL		080108 : WANCHAQ	530 : BIEN	1 : Muy Alta	Físico	0	0	1	1	1	4	2	1	2	1	2	3	18
							Financiero S/.	25,179	25,186	28,386	29,595	31,486	31,186	33,286	28,186	28,386	26,483	25,986	27,480	340,825
OEL07 Fortalecer la gestión institucional																				
AEL07.01 Gestión administrativa y operativa efectiva en la entidad																				
COD.		Actividad Operativa / Inversiones		Ubigeo	U.M.	Prioridad	Meta	PROGRAMACION												Total Anual
AOI00136501581		GESTION OPERATIVA Y ADMINISTRATIVA DEL PATRIMONIO HISTORICO INMUEBLE, INMATERIAL Y PASAJE CULTURAL DE LA REGION CUSCO		080108 : WANCHAQ	001 : ACCION	1 : Muy Alta	Físico	2	2	2	2	2	2	2	2	2	2	2	2	24
							Financiero S/.	0	400	400	12,400	11,400	4,600	400	3,600	400	600	400	400	35,000
Unidad Ejecutora :		001365 : MC - CUSCO -																		
Centro de Costo :		02.04 - SUB UNIDAD DE PARQUES ARQUEOLÓGICOS																		
OEL01 Fortalecer la identidad y la apropiación social del patrimonio cultural de la población																				
AEL01.01 Espacios de sensibilización sobre el patrimonio cultural permanente dirigidos a la ciudadanía																				
COD.		Actividad Operativa / Inversiones		Ubigeo	U.M.	Prioridad	Meta	PROGRAMACION												Total Anual
AOI00136500625		DIFUSION Y PROMOCION DEL PATRIMONIO CULTURAL		080108 : WANCHAQ	259 : PERSONA INFORMADA	1 : Muy Alta	Físico	1	2	3	4	5	6	7	8	9	10	11	12	1680
							Financiero S/.	0	0	33,520	11,320	11,320	11,320	11,320	11,320	11,320	11,320	11,320	11,320	135,400
OEL01 Fortalecer la identidad y la apropiación social del patrimonio cultural de la población																				
AEL01.02 Fortalecimiento de capacidades sobre el patrimonio cultural permanente a agentes culturales																				
COD.		Actividad Operativa / Inversiones		Ubigeo	U.M.	Prioridad	Meta	PROGRAMACION												Total Anual
AOI00136500630		FORTALECIMIENTO DE CAPACIDADES DE AGENTES Y ACTORES CULTURALES		080108 : WANCHAQ	259 : PERSONA INFORMADA	1 : Muy Alta	Físico	1	2	3	4	5	6	7	8	9	10	11	12	8463
							Financiero S/.	107	232	565	722	796	1457	1161	815	1109	717	544	238	
								0	0	47,750	10,250	10,250	10,250	10,250	10,250	10,250	10,250	10,250	10,250	140,000
OEL02 Optimizar la gestión integral del Patrimonio Cultural en beneficio de la Población																				
AEL02.03 Bienes del Patrimonio Cultural de la Nación protegidos en beneficio de la población																				
COD.		Actividad Operativa / Inversiones		Ubigeo	U.M.	Prioridad	Meta	PROGRAMACION												Total Anual
AOI00136500390		INTERVENCION EN PATRIMONIO CULTURAL INMUEBLE CON FINES DE CONSERVACION		080108 : WANCHAQ	530 : BIEN	1 : Muy Alta	Físico	1	2	3	4	5	6	7	8	9	10	11	12	26
							Financiero S/.	1,320,231	1,320,231	2,468,277	1,470,907	1,496,657	1,450,907	1,559,107	1,410,907	1,410,907	1,410,907	1,410,907	1,559,149	18,289,094
OEL07 Fortalecer la gestión institucional																				
AEL07.01 Gestión administrativa y operativa efectiva en la entidad																				
COD.		Actividad Operativa / Inversiones		Ubigeo	U.M.	Prioridad	Meta	PROGRAMACION												Total Anual
AOI00136500626		GESTION OPERATIVA Y ADMINISTRATIVA DE MONUMENTOS ARQUEOLOGICOS PREHISPANICOS EN LA REGION CUSCO.		080108 : WANCHAQ	001 : ACCION	1 : Muy Alta	Físico	1	2	3	4	5	6	7	8	9	10	11	12	47
							Financiero S/.	103,738	103,738	1,147,841	129,691	147,191	129,691	136,591	129,691	129,691	129,691	136,597	2,553,842	
AOI00136501591		ELABORACION DE LOS INSTRUMENTOS DE GESTION (PLANES MAESTROS Y PLANES DE MANEJO).		080108 : WANCHAQ	091 : PLAN	1 : Muy Alta	Físico	0	0	0	0	0	1	1	0	0	0	2	0	
							Financiero S/.	0	0	341,150	21,050	21,050	21,050	21,050	21,050	21,050	21,050	21,050	21,050	530,600
Unidad Ejecutora :		001365 : MC - CUSCO -																		
Centro de Costo :		02.05 - SUB UNIDAD DE DEFENSA DEL PATRIMONIO CULTURAL																		
OEL01 Fortalecer la identidad y la apropiación social del patrimonio cultural de la población																				
AEL01.01 Espacios de sensibilización sobre el patrimonio cultural permanente dirigidos a la ciudadanía																				
COD.		Actividad Operativa / Inversiones		Ubigeo	U.M.	Prioridad	Meta	PROGRAMACION												Total Anual
AOI00136501297		DIFUSION Y PROMOCION DEL PATRIMONIO CULTURAL		080108 : WANCHAQ	259 : PERSONA INFORMADA	1 : Muy Alta	Físico	1	2	3	4	5	6	7	8	9	10	11	12	1150
							Financiero S/.	0	50	0	200	0	250	200	50	150	50	0	200	
								0	200	2,950	2,650	1,700	400	1,700	400	400	1,400	200	500	12,500
OEL01 Fortalecer la identidad y la apropiación social del patrimonio cultural de la población																				
AEL01.02 Fortalecimiento de capacidades sobre el patrimonio cultural permanente a agentes culturales																				
COD.		Actividad Operativa / Inversiones		Ubigeo	U.M.	Prioridad	Meta	PROGRAMACION												Total Anual
AOI00136501299		FORTALECIMIENTO DE CAPACIDADES DE AGENTES Y ACTORES CULTURALES		080108 : WANCHAQ	259 : PERSONA INFORMADA	1 : Muy Alta	Físico	1	2	3	4	5	6	7	8	9	10	11	12	690
							Financiero S/.	30	25	70	75	50	75	70	75	70	75	50	25	
								0	200	2,950	2,650	1,700	400	1,700	400	400	1,400	200	500	12,500

OEL02 Optimizar la gestión integral del Patrimonio Cultural en beneficio de la Población																			
AEI.02.04 Defensa oportuna del Patrimonio Cultural de la Nación en beneficio de la población																			
	COD.	Actividad Operativa / Inversiones	Ubigeo	U.M.	Prioridad	Meta	PROGRAMACION												Total Anual
							1	2	3	4	5	6	7	8	9	10	11	12	
	A0100136500315	FISCALIZACION Y CONTROL PARA LA DEFENSA DE LOS BIENES INMUEBLES DEL PATRIMONIO CULTURAL	080108 : WANCHAQ	530 : BIEN	1 : Muy Alta	Físico	0	0	0	0	0	0	0	0	0	0	0	5	
						Financiero S/.	47,470	56,970	73,470	56,970	64,225	56,470	59,570	54,435	47,770	47,770	47,850	51,370	
	A0100136500979	RECUPERACION DE BIENES CULTURALES EN SU JURISDICCION	080101 : CUSCO	530 : BIEN	1 : Muy Alta	Físico	0	0	0	0	0	1	2	0	0	0	0	5	
						Financiero S/.	47,470	56,970	73,470	56,970	64,225	56,470	59,570	54,435	47,770	47,770	47,850	51,386	
Unidad Ejecutora :		001365: MC - CUSCO -																	
Centro de Costo:		02.06 - SUB UNIDAD DE MUSEOS																	
OEL01 Fortalecer la identidad y la apropiación social del patrimonio cultural de la población																			
AEI.01.01 Espacios de sensibilización sobre el patrimonio cultural permanente dirigidos a la ciudadanía																			
	COD.	Actividad Operativa / Inversiones	Ubigeo	U.M.	Prioridad	Meta	PROGRAMACION												Total Anual
							1	2	3	4	5	6	7	8	9	10	11	12	
	A0100136501295	DIFUSION Y PROMOCION DEL PATRIMONIO CULTURAL	080108 : WANCHAQ	259 : PERSONA INFORMADA	1 : Muy Alta	Físico	3	22	62	163	162	162	63	62	62	63	162	22	
						Financiero S/.	1,670	1,670	1,670	1,670	1,670	1,670	1,670	1,670	1,670	1,670	1,670	20,000	
	A0100136501612	IMPLEMENTACION DE EXPOSICIONES SOBRE EL PATRIMONIO CULTURAL	080108 : WANCHAQ	363 : ACTIVIDAD EFECTUADA	1 : Muy Alta	Físico	1	1	1	2	2	2	2	2	1	1	2	1	
						Financiero S/.	20,545	20,666	20,666	20,646	20,566	22,516	20,566	20,566	20,566	20,566	22,482	250,917	
OEL01 Fortalecer la identidad y la apropiación social del patrimonio cultural de la población																			
AEI.01.04 Servicio de interpretación del patrimonio cultural accesible e inclusivo en beneficio de la población																			
	COD.	Actividad Operativa / Inversiones	Ubigeo	U.M.	Prioridad	Meta	PROGRAMACION												Total Anual
							1	2	3	4	5	6	7	8	9	10	11	12	
	A0100136501617	ELABORACION DE PROPUESTA DE PLANES DE SEGURIDAD DE MUSEOS	080108 : WANCHAQ	091 : PLAN	1 : Muy Alta	Físico	0	0	0	0	0	1	0	0	0	0	0	1	
						Financiero S/.	20,545	20,666	20,666	20,646	20,566	22,516	20,566	20,566	20,566	20,566	22,482	250,917	
	A0100136501618	INTERVENCION EN LA INFRAESTRUCTURA Y EQUIPAMIENTO DE LOS MUSEOS Y DEPOSITOS	080108 : WANCHAQ	065 : INTERVENCION	1 : Muy Alta	Físico	2	2	3	2	2	3	2	2	3	2	2	3	
						Financiero S/.	20,545	20,666	20,666	20,646	20,566	22,516	20,566	20,566	20,566	20,566	22,482	250,917	
OEL02 Optimizar la gestión integral del Patrimonio Cultural en beneficio de la Población																			
AEI.02.01 Declaratoria del patrimonio cultural de la nación permanente en beneficio de la población																			
	COD.	Actividad Operativa / Inversiones	Ubigeo	U.M.	Prioridad	Meta	PROGRAMACION												Total Anual
							1	2	3	4	5	6	7	8	9	10	11	12	
	A0100136501292	ACTUALIZACION Y VERIFICACION DEL INVENTARIO DE LAS COLECCIONES BIENES CULTURALES	080108 : WANCHAQ	248 : REPORTE	1 : Muy Alta	Físico	0	0	1	0	0	1	0	0	1	0	0	1	
						Financiero S/.	1,585	1,585	1,885	1,585	1,585	1,885	1,585	1,885	1,585	1,535	1,580	19,865	
	A0100136501293	REGISTRO DEL BIEN DECLARADO EN EL SISTEMA DE REGISTRO INTEGRADO DEL PATRIMONIO CULTURAL - SPAC	080108 : WANCHAQ	112 : UNIDAD	1 : Muy Alta	Físico	220	220	220	220	220	220	220	220	220	220	220	2640	
						Financiero S/.	1,625	1,625	1,685	1,625	1,625	1,715	1,625	1,625	1,625	1,735	1,625	19,760	
	A0100136501294	ELABORACION DE LA PROPUESTA DE EXPEDIENTE DE DECLARATORIA COMO PATRIMONIO CULTURAL DE LA NACION	080108 : WANCHAQ	054 : EXPEDIENTE TECNICO	1 : Muy Alta	Físico	0	0	1	0	0	1	0	0	0	0	1	0	
						Financiero S/.	1,665	1,665	1,725	1,665	1,665	1,755	1,665	1,665	1,665	1,775	1,665	20,240	
	A0100136501622	IDENTIFICACION DEL PATRIMONIO CULTURAL	080108 : WANCHAQ	201 : INFORME TECNICO	1 : Muy Alta	Físico	1	1	1	1	1	1	1	1	1	1	1	12	
						Financiero S/.	1,605	1,605	1,905	1,605	1,605	1,905	1,605	1,605	1,905	1,605	1,605	20,135	
OEL02 Optimizar la gestión integral del Patrimonio Cultural en beneficio de la Población																			
AEI.02.03 Bienes del Patrimonio Cultural de la Nación protegidos en beneficio de la población																			
	COD.	Actividad Operativa / Inversiones	Ubigeo	U.M.	Prioridad	Meta	PROGRAMACION												Total Anual
							1	2	3	4	5	6	7	8	9	10	11	12	
	A0100136500308	CONSERVACION Y RESTAURACION DE BIENES CULTURALES MUEBLES	080108 : WANCHAQ	530 : BIEN	1 : Muy Alta	Físico	0	0	1	0	0	1	0	0	1	0	0	1	
						Financiero S/.	20,545	20,666	20,666	20,646	20,566	22,516	20,566	20,566	20,566	20,566	22,482	250,917	
OEL07 Fortalecer la gestión institucional																			
AEI.07.01 Gestión administrativa y operativa efectiva en la entidad																			
	COD.	Actividad Operativa / Inversiones	Ubigeo	U.M.	Prioridad	Meta	PROGRAMACION												Total Anual
							1	2	3	4	5	6	7	8	9	10	11	12	
	A0100136500991	GESTION OPERATIVA Y ADMINISTRATIVA DE LA SUB UNIDAD DE MUSEOS	080108 : WANCHAQ	001 : ACCION	1 : Muy Alta	Físico	2	2	3	2	2	3	2	2	3	2	2	3	
						Financiero S/.	1,630	1,630	1,630	1,630	1,930	1,930	1,630	1,630	1,630	1,730	1,630	20,000	
Unidad Ejecutora :		001365: MC - CUSCO -																	
Centro de Costo:		02.07 - SUB UNIDAD DE RESTAURACIÓN DEL PATRIMONIO CULTURAL MUEBLE																	
OEL02 Optimizar la gestión integral del Patrimonio Cultural en beneficio de la Población																			
AEI.02.03 Bienes del Patrimonio Cultural de la Nación protegidos en beneficio de la población																			
	COD.	Actividad Operativa / Inversiones	Ubigeo	U.M.	Prioridad	Meta	PROGRAMACION												Total Anual
							1	2	3	4	5	6	7	8	9	10	11	12	
	A0100136500313	CONSERVACION Y RESTAURACION DE BIENES CULTURALES MUEBLES	080108 : WANCHAQ	530 : BIEN	1 : Muy Alta	Físico	0	0	0	0	0	41	0	0	19	0	0	41	
						Financiero S/.	162,555	164,055	162,555	249,055	164,055	164,055	179,055	164,055	249,055	164,055	164,055	179,064	
Unidad Ejecutora :		001365: MC - CUSCO -																	
Centro de Costo:		03.01 - SUB DIRECCIÓN DESCONCENTRADA DE INDUSTRIAS CULTURALES Y ARTES																	
OEL07 Fortalecer la gestión institucional																			
AEI.07.01 Gestión administrativa y operativa efectiva en la entidad																			
	COD.	Actividad Operativa / Inversiones	Ubigeo	U.M.	Prioridad	Meta	PROGRAMACION												Total Anual
							1	2	3	4	5	6	7	8	9	10	11	12	
	A0100136500454	GESTIÓN ADMINISTRATIVA PARA EL DESARROLLO DE LAS INDUSTRIAS CULTURALES, CREATIVAS Y ARTES	080108 : WANCHAQ	001 : ACCION	1 : Muy Alta	Físico	3	3	3	3	3	3	3	3	3	3	3	36	
						Financiero S/.	29,263	29,263	33,863	31,363	33,463	33,863	33,063	30,763	29,263	30,263	29,263	31,066	
Unidad Ejecutora :		001365: MC - CUSCO -																	
Centro de Costo:		03.02 - SUB UNIDAD DE INDUSTRIAS CULTURALES, NUEVOS MEDIOS, ARTES Y ACCESO A LA CULTURA																	
OEL03 Incrementar la participación de la población en bienes y servicios culturales.																			
AEI.03.01 EXPRESIONES ARTÍSTICO CULTURALES PROMOVIDAS POR EL MINISTERIO DE CULTURA CON ACCESO A LA POBLACIÓN A NIVEL NACIONAL																			
	COD.	Actividad Operativa / Inversiones	Ubigeo	U.M.	Prioridad	Meta	PROGRAMACION												Total Anual
							1	2	3	4	5	6	7	8	9	10	11	12	
	A0100136500491	DESARROLLO Y/O FORMACION DE PUBLICOS	080101 : CUSCO	010 : BENEFICIARIO	1 : Muy Alta	Físico	0	0	350	500	600	0	0	200	0	300	150	0	
						Financiero S/.	3,581	3,581	9,481	11,381	12,381	11,081	3,881	3,581	3,581	3,581	3,883	73,573	
	A0100136500492	PROMOCION DE FESTIVALES, CONCIERTOS, EXPOSICIONES, EXHIBICIONES EN ARTES E INDUSTRIAS CULTURALES PARA LA POBLACION	080101 : CUSCO	010 : BENEFICIARIO	1 : Muy Alta	Físico	0	0	2000	1075	550	5800	300	20	500	20	625	0	
						Financiero S/.	18,623	19,083	30,675	41,223	24,423	101,131	29,523	27,423	19,083	19,083	21,824	371,182	
	A0100136500493	DIFUSION DE CONTENIDOS DE INDUSTRIAS CULTURALES Y ARTES EN PLATAFORMAS DIGITALES	080101 : CUSCO	010 : BENEFICIARIO	1 : Muy Alta	Físico	0	0	2000	0	0	2000	0	0	2500	0	0	2000	
						Financiero S/.	4,281	4,281	4,481	10,581	4,581	10,881	11,181	4,281	4,281	4,281	4,281	71,671	
	A0100136501535	PROYECCION DE CONTENIDOS AUDIOVISUALES	080101 : CUSCO	010 : BENEFICIARIO	1 : Muy Alta	Físico	45	100	125	100	165	100	100	195	0	45	0	195	
						Financiero S/.	0	0	0	3,000	5,000	8,000	3,500	10,000	563	300	300	30,963	
OEL03 Incrementar la participación de la población en bienes y servicios culturales.																			
AEI.03.02 Programa de fomento a la lectura y escritura con acceso a la población a nivel nacional																			
	COD.	Actividad Operativa / Inversiones	Ubigeo	U.M.	Prioridad	Meta	PROGRAMACION												Total Anual
							1	2	3	4	5	6	7	8	9	10	11	12	
	A0100136500490	IMPLEMENTACION DE ESPACIOS DE LECTURA	080101 : CUSCO	010 : BENEFICIARIO	1 : Muy Alta	Físico	0	0	200	200	200	200	200	200	200	200	200	2000	
						Financiero S/.	0	0	0	200	200	0	39,000	300	0	0	0	40,000	
	A0100136501536	DESARROLLO DE FESTIVALES PARA EL FOMENTO DE LA LECTURA	080101 : CUSCO	010 : BENEFICIARIO	1 : Muy Alta	Físico	0	0	0	0	0	0	350	0	0	30	0	380	
						Financiero S/.	0	0	0	400	11,900	2,000	400	1,000	400	1,000	900	0	
OEL03 Incrementar la participación de la población en bienes y servicios culturales.																			
AEI.03.02 Fortalecimiento de la oferta cultural para el acceso de agentes culturales de la artes; industrias culturales y creativas																			
	COD.	Actividad Operativa / Inversiones	Ubigeo	U.M.	Prioridad	Meta	PROGRAMACION												Total Anual
							1	2	3	4	5	6	7	8	9	10	11	12	
	A0100136500487	ORGANIZACION Y/O PARTICIPACION EN FESTIVALES O FERIAS DE POSICIONAMIENTO DE LAS ARTES E INDUSTRIAS CULTURALES Y CREATIVAS	080101 : CUSCO	117 : EVENTOS	1 : Muy Alta	Físico	0	0	0	0	0	0	0	0	0	0	1	0	
						Financiero S/.	8,262	8,262	8,662	8,399	16,262	8,762	8,862	8,262	8,262	8,262	8,863	109,379	
	A0100136501537	FORTALECIMIENTO DE CAPACIDADES PARA AGENTES CULTURALES	080101 : CUSCO	010 : BENEFICIARIO	1 : Muy Alta	Físico	0	20	35	0	90	180	115	20	0	55	35	20	
						Financiero S/.	17,023	17,023	17,023	21,023	37,023	22,023	23,223	21,023	21,023	25,023	27,023	18,226	
OEL07 Fortalecer la gestión institucional																			
AEI.07.01 Gestión administrativa y operativa efectiva en la entidad																			
	COD.	Actividad Operativa / Inversiones	Ubigeo	U.M.	Prioridad	Meta	PROGRAMACION												Total Anual
							1	2	3	4	5	6	7	8	9	10	11	12	
	A0100136501534	GESTIÓN ADMINISTRATIVA PARA EL DESARROLLO DE LAS INDUSTRIAS CULTURALES, CREATIVAS Y ARTES	080108 : WANCHAQ	001 : ACCION	1 : Muy Alta	Físico	0	2	2	2	2	2	2	2	2	2	2	22	
						Financiero S/.	0	0	2,000	2,000	2,000	2,000	2,000	2,000	2,000	2,000	2,000	20,000	
OEL07 Fortalecer la gestión institucional																			
AEI.07.02 Asistencia técnica para la gestión de políticas culturales permanente dirigido a gobiernos regionales y/o locales																			
	COD.	Actividad Operativa / Inversiones	Ubigeo	U.M.	Prioridad	Meta	PROGRAMACION												Total Anual
							1	2	3	4	5	6	7	8	9	10	11	12	
	A0100136501538	IMPLEMENTACION DE ACTIVIDADES PARA LA ARTICULACION TERRITORIAL	080101 : CUSCO	120 : ENTIDAD	1 : Muy Alta	Físico	0	0	2	3	0	2	0	1	2	0	4	2	
						Financiero S/.	3,581	3,581	3,581	13,581	3,581	15,581	3,881	3,581	3,581	3,581	3,884	65,574	

OEL.03 Incrementar la participación de la población en bienes y servicios culturales.																		
AEI.03.01 EXPRESIONES ARTÍSTICO CULTURALES PROMOVIDAS POR EL MINISTERIO DE CULTURA CON ACCESO A LA POBLACIÓN A NIVEL NACIONAL																		
COD.	Actividad Operativa / Inversiones	Ubigeo	U.M.	Prioridad	Meta	PROGRAMACION												Total Anual
						1	2	3	4	5	6	7	8	9	10	11	12	
AOI00136500457	PRESENTACION ARTISTICA DE ELENOS REGIONALES	080101 : CUSCO	010 : BENEFICIARIO	1 : Muy Alta	Físico Financiero S/.	0 241,348	2040 249,503	2060 252,548	2060 256,254	2060 251,637	2060 253,048	2060 266,138	2060 251,668	2060 249,628	2060 249,588	2060 250,428	2060 263,792	22660 3,035,585
Unidad Ejecutora : 001365 : MC - CUSCO -																		
Centro de Costo: 04.01 - SUB DIRECCIÓN DESCONCENTRADA DE INTERCULTURALIDAD																		
OEL.04 FORTALECER LAS COMPETENCIAS INTERCULTURALES CON PERTINENCIA CULTURAL Y LINGÜÍSTICA; EN BENEFICIO DE LA POBLACIÓN.																		
AEI.04.01 ASISTENCIA TÉCNICA PERMANENTE PARA LA INCORPORACIÓN DEL ENFOQUE INTERCULTURAL, A ENTIDADES, SERVIDORES PÚBLICOS Y CIUDADANÍA EN GENERAL.																		
COD.	Actividad Operativa / Inversiones	Ubigeo	U.M.	Prioridad	Meta	PROGRAMACION												Total Anual
						1	2	3	4	5	6	7	8	9	10	11	12	
AOI00136501498	INCORPORACION DEL ENFOQUE INTERCULTURAL PARA PROMOVER SERVICIOS CON PERTINENCIA CULTURAL EN TERRITORIO	080108 : WANCHAQ	120 : ENTIDAD	1 : Muy Alta	Físico Financiero S/.	0 24,713	0 27,716	2 48,716	2 32,716	0 43,716	2 31,716	0 35,816	0 34,716	2 34,216	0 33,716	0 74,216	2 27,815	8 449,782
OEL.05 FORTALECER EL EJERCICIO DE LOS DERECHOS COLECTIVOS DE LOS PUEBLOS INDÍGENAS U ORIGINARIOS Y LOS PUEBLOS INDÍGENAS EN SITUACIÓN DE AISLAMIENTO Y CONTACTO INICIAL (PIACI)																		
AEI.05.04 Asistencia técnica permanente orientadas al respeto y ejercicio de los derechos colectivos dirigido a los pueblos indígenas u originarios y entidades públicas.																		
COD.	Actividad Operativa / Inversiones	Ubigeo	U.M.	Prioridad	Meta	PROGRAMACION												Total Anual
						1	2	3	4	5	6	7	8	9	10	11	12	
AOI00136501499	FORTALECIMIENTO DE LOS DERECHOS COLECTIVOS DE LOS PUEBLOS INDÍGENAS U ORIGINARIOS EN TERRITORIO	080108 : WANCHAQ	363 : ACTIVIDAD EFECTUADA	1 : Muy Alta	Físico Financiero S/.	0 1,754	0 30,331	2 52,831	0 44,331	0 52,331	2 39,731	0 37,331	0 39,325	2 38,231	0 34,231	0 77,231	2 49,530	8 497,185
OEL.07 Fortalecer la gestión institucional																		
AEI.07.01 Gestión administrativa y operativa efectiva en la entidad																		
COD.	Actividad Operativa / Inversiones	Ubigeo	U.M.	Prioridad	Meta	PROGRAMACION												Total Anual
						1	2	3	4	5	6	7	8	9	10	11	12	
AOI00136501431	GESTIÓN INSTITUCIONAL PARA EL DESARROLLO EN MATERIA DE INTERCULTURALIDAD Y PROTECCIÓN DE LOS PUEBLOS INDÍGENAS.	080108 : WANCHAQ	001 : ACCION	1 : Muy Alta	Físico Financiero S/.	0 36,455	0 30,704	1 47,414	0 34,304	0 34,304	1 32,304	0 34,404	0 32,304	1 32,304	0 72,304	0 32,894	1 452,004	
AOI00136501677	MANTENIMIENTO DE CASAS DE CULTURA DE JAPU, QUICO, TUNGASUCA Y SURIMANA.	080108 : WANCHAQ	001 : ACCION	1 : Muy Alta	Físico Financiero S/.	0 0	0 0	1 0	0 0	1 0	0 0	0 0	0 2,000	0 0	0 0	0 0	2 2,000	
Unidad Ejecutora : 001365 : MC - CUSCO -																		
Centro de Costo: 05.01 - UNIDAD DESCONCENTRADA PARQUE ARQUEOLÓGICO NACIONAL DE MACHUPICCHU																		
OEL.01 Fortalecer la identidad y la apropiación social del patrimonio cultural de la población																		
AEI.01.01 Espacios de sensibilización sobre el patrimonio cultural permanente dirigidos a la ciudadanía																		
COD.	Actividad Operativa / Inversiones	Ubigeo	U.M.	Prioridad	Meta	PROGRAMACION												Total Anual
						1	2	3	4	5	6	7	8	9	10	11	12	
AOI00136500417	DIFUSION Y PROMOCION DEL PATRIMONIO CULTURAL	080108 : WANCHAQ	259 : PERSONA INFORMADA	1 : Muy Alta	Físico Financiero S/.	40 11,905	40 12,210	40 17,730	40 20,610	40 17,990	40 16,090	40 19,020	40 19,410	40 15,869	40 20,386	40 16,175	40 15,886	480 203,281
AOI00136501515	IMPLEMENTACION DE EXPOSICIONES SOBRE EL PATRIMONIO CULTURAL	080108 : WANCHAQ	363 : ACTIVIDAD EFECTUADA	1 : Muy Alta	Físico Financiero S/.	0 3,630	0 0	0 15,730	0 26,430	0 24,730	0 13,330	0 12,630	0 23,030	0 17,530	0 23,430	0 13,630	2 12,480	200,010
OEL.01 Fortalecer la identidad y la apropiación social del patrimonio cultural de la población																		
AEI.01.03 Acceso oportuno para la investigación sobre el patrimonio cultural dirigido a colectivos portadores e investigadores																		
COD.	Actividad Operativa / Inversiones	Ubigeo	U.M.	Prioridad	Meta	PROGRAMACION												Total Anual
						1	2	3	4	5	6	7	8	9	10	11	12	
AOI00136500413	INVESTIGACION SOBRE DEL PATRIMONIO CULTURAL	080108 : WANCHAQ	066 : INVESTIGACION	1 : Muy Alta	Físico Financiero S/.	0 11,919	0 11,919	0 18,623	0 35,374	0 42,284	0 43,638	0 42,124	0 56,714	0 43,948	0 32,964	0 32,794	2 59,217	1 431,517
OEL.01 Fortalecer la identidad y la apropiación social del patrimonio cultural de la población																		
AEI.01.04 Servicio de interpretación del patrimonio cultural accesible e inclusivo en beneficio de la población																		
COD.	Actividad Operativa / Inversiones	Ubigeo	U.M.	Prioridad	Meta	PROGRAMACION												Total Anual
						1	2	3	4	5								

U.M. = Unidad de Medida.

Nota : La Prioridad se determinará en la Comisión de Planeamiento Estratégico

FIRMA

Unidad Ejecutora 003

Zona Arqueológica **Caral**



Anexo B-5
PLAN OPERATIVO INSTITUCIONAL FÍSICA Y FINANCIERA (Consistenciado)
Año : 2026

Periodo PEI : 2025 - 2030
Nivel de Gobierno : E - GOBIERNO NACIONAL
Sector : 03 - CULTURA
Pliego : 003 - M. DE CULTURA

Unidad Ejecutora : 001366: ZONA ARQUEOLÓGICA CARAL -
Centro de Costo: 01.01 - DIRECCIÓN DE LA ZONA ARQUEOLÓGICA CARAL

OEI.07 Fortalecer la gestión institucional																		
AEI.07.01 Gestión administrativa y operativa efectiva en la entidad																		
COD.	Actividad Operativa / Inversiones	Ubigeo	U.M.	Prioridad	Meta	PROGRAMACION												Total Anual
						1	2	3	4	5	6	7	8	9	10	11	12	
AOI0013660003	GESTION Y SUPERVISION DE LAS ACTIVIDADES DE LA UNIDAD EJECUTORA Y DEL CONSEJO MULTISECTORIAL PARA LA EJECUCION DEL PLAN MAESTRO EN EL VALLE SUPE Y BARRANCA	150130 : SAN BORJA	036 : DOCUMENTO	1 : Muy Alta	Físico	2	2	2	2	2	2	2	2	2	2	2	2	24
					Financiero S/.	27,120	27,120	27,118	27,118	27,118	27,118	28,318	27,118	27,118	27,118	27,118	28,335	327,836

Unidad Ejecutora : 001366: ZONA ARQUEOLÓGICA CARAL -
Centro de Costo: 02.01 - UNIDAD DE ADMINISTRACIÓN

OEI.02 Optimizar la gestión integral del Patrimonio Cultural en beneficio de la Población																		
AEI.02.03 Bienes del Patrimonio Cultural de la Nación protegidos en beneficio de la población																		
COD.	Actividad Operativa / Inversiones	Ubigeo	U.M.	Prioridad	Meta	PROGRAMACION												Total Anual
						1	2	3	4	5	6	7	8	9	10	11	12	
AOI0013660070	INTERVENCION EN PATRIMONIO CULTURAL INMUEBLE CON FINES DE CONSERVACION - SEDE ASPERO	150204 : SUPE	530 : BIEN	1 : Muy Alta	Físico	0	0	0	0	0	0	0	0	0	0	0	0	1
					Financiero S/.	14,231	19,346	64,820	116,570	30,420	40,570	18,620	27,570	23,733	24,970	14,320	576,023	971,192
AOI0013660071	INTERVENCION EN PATRIMONIO CULTURAL INMUEBLE CON FINES DE CONSERVACION - SEDE CARAL	150130 : SAN BORJA	530 : BIEN	1 : Muy Alta	Físico	0	0	0	0	0	0	0	0	0	0	0	0	1
					Financiero S/.	48,102	82,474	271,203	237,303	171,503	162,303	159,403	155,503	152,159	151,703	181,437	312,200	2,085,293
AOI0013660072	INTERVENCION EN PATRIMONIO CULTURAL INMUEBLE CON FINES DE CONSERVACION - SEDE VICHAMA	150130 : SAN BORJA	530 : BIEN	1 : Muy Alta	Físico	0	0	0	0	0	0	0	0	0	0	0	0	1
					Financiero S/.	13,711	12,584	77,484	43,370	34,370	17,070	27,270	14,070	22,070	37,170	12,070	174,140	485,379
AOI0013660073	INTERVENCION EN PATRIMONIO CULTURAL INMUEBLE CON FINES DE CONSERVACION - SEDE PENICO	150130 : SAN BORJA	530 : BIEN	1 : Muy Alta	Físico	0	0	0	0	0	0	0	0	0	0	0	0	1
					Financiero S/.	10,477	10,228	11,400	12,400	11,400	11,400	12,600	16,800	11,400	11,040	10,081	181,029	310,255

OEI.07 Fortalecer la gestión institucional																		
AEI.07.01 Gestión administrativa y operativa efectiva en la entidad																		
COD.	Actividad Operativa / Inversiones	Ubigeo	U.M.	Prioridad	Meta	PROGRAMACIÓN												Total Anual
						1	2	3	4	5	6	7	8	9	10	11	12	
AOI0013660049	GESTION ADMINISTRATIVA DE LA ZAC LIMA	150130 : SAN BORJA	060 : INFORME	1 : Muy Alta	Físico	1	1	1	1	1	1	1	1	1	1	1	1	12
					Financiero S/.	93,657	93,542	93,656	283,085	93,656	93,656	99,956	93,656	93,656	93,656	93,656	428,046	1,653,877
AOI0013660050	GESTION DE ABASTECIMIENTO Y CONTROL PATRIMONIAL DE LA ENTIDAD	150130 : SAN BORJA	060 : INFORME	1 : Muy Alta	Físico	1	1	1	1	1	1	1	1	1	1	1	1	12
					Financiero S/.	6,398	8,345	22,835	290,332	17,965	47,801	16,644	64,900	27,074	11,364	35,374	13,547	562,576
AOI0013660051	ADMINISTRACION DE LOS RECURSOS HUMANOS E INFORMATICOS DE LA ENTIDAD	150130 : SAN BORJA	060 : INFORME	1 : Muy Alta	Físico	1	1	1	1	1	1	1	1	1	1	1	1	12
					Financiero S/.	37,498	37,498	37,498	37,498	37,498	37,498	38,698	37,498	37,498	37,498	37,498	50,782	464,460
AOI0013660052	GESTION DEL ARCHIVO DE INVESTIGACION Y CONSERVACION	150130 : SAN BORJA	103 : REGISTRO	1 : Muy Alta	Físico	70	70	70	70	70	70	70	70	70	70	70	70	840
					Financiero S/.	3,228	3,228	3,228	3,228	3,228	3,228	3,828	3,228	3,228	3,228	3,228	3,828	39,936
AOI0013660069	GESTION OPERATIVA Y ADMINISTRATIVA - ZAC LIMA	150114 : LA MOLINA	001 : ACCION	1 : Muy Alta	Físico	1	1	1	1	1	1	1	1	1	1	1	1	12
					Financiero S/.	5,314	8,938	8,655	10,500	10,500	212,500	10,500	12,500	10,500	13,420	11,300	4,015	318,641
AOI0013660075	GESTION DE LOS RECURSOS HUMANOS DE LA ZAC LIMA	150114 : LA MOLINA	137 : PLANILLA	1 : Muy Alta	Físico	0	0	0	0	0	0	0	0	0	0	0	0	1
					Financiero S/.	0	0	0	0	0	0	0	0	0	0	0	40,506	40,506

Unidad Ejecutora : 001366: ZONA ARQUEOLÓGICA CARAL -
Centro de Costo: 03.01 - UNIDAD DE PLANEAMIENTO Y PRESUPUESTO

OEI.07 Fortalecer la gestión institucional																		
AEI.07.01 Gestión administrativa y operativa efectiva en la entidad																		
COD.	Actividad Operativa / Inversiones	Ubigeo	U.M.	Prioridad	Meta	PROGRAMACIÓN												Total Anual
						1	2	3	4	5	6	7	8	9	10	11	12	
AOI0013660001	PROGRAMACION Y EJECUCION DEL PLANEAMIENTO Y PRESUPUESTO DE LA ENTIDAD	150130 : SAN BORJA	001 : ACCION	1 : Muy Alta	Físico	2	2	2	3	2	3	2	2	2	2	2	4	28
					Financiero S/.	9,981	9,981	9,980	9,980	9,980	9,980	10,580	9,980	9,980	9,980	9,980	19,190	129,572
AOI0013660002	GESTION DE PROYECTOS, COOPERACION TECNICA Y SEGUIMIENTO DE CONVENIOS INTERINSTITUCIONALES	150130 : SAN BORJA	001 : ACCION	1 : Muy Alta	Físico	1	1	1	1	1	2	1	1	1	1	1	2	14
					Financiero S/.	14,714	14,714	14,714	14,714	14,714	14,714	14,714	14,714	14,714	14,714	14,714	7,553	169,407

Unidad Ejecutora : 001366: ZONA ARQUEOLÓGICA CARAL -
Centro de Costo: 03.02 - ÁREA DE PROYECTOS Y COOPERACIÓN TÉCNICA

OEI.02 Optimizar la gestión integral del Patrimonio Cultural en beneficio de la Población																		
AEI.02.03 Bienes del Patrimonio Cultural de la Nación protegidos en beneficio de la población																		
COD.	Actividad Operativa / Inversiones	Ubigeo	U.M.	Prioridad	Meta	PROGRAMACION												Total Anual
						1	2	3	4	5	6	7	8	9	10	11	12	
AOI00136600062	INVESTIGACION Y CONSERVACION ARQUEOLOGICA - 2602420 VICHAMA	150812 : VEGUETA	069 : M2	1 : Muy Alta	Físico	0	0	0	0	0	0	0	0	0	0	0	24342	24342
					Financiero S/.	0	0	0	0	0	0	0	0	0	0	0	0	300,000

Unidad Ejecutora : 001366: ZONA ARQUEOLÓGICA CARAL -
Centro de Costo: 04.01 - UNIDAD DE ASESORÍA JURÍDICA

OEI.07 Fortalecer la gestión institucional																		
AQI.07.01 Gestión administrativa y operativa efectiva en la entidad																		
COD.	Actividad Operativa / Inversiones	Ubigeo	U.M.	Prioridad	Meta	PROGRAMACION												Total Anual
						1	2	3	4	5	6	7	8	9	10	11	12	
AOI00136600009	FISCALIZACION Y CONTROL PARA LA DEFENSA DE LOS BIENES INMUEBLES DEL PATRIMONIO CULTURAL	150130 : SAN BORJA	530 : BIEN	1 : Muy Alta	Físico	0	0	0	0	0	0	0	0	0	0	0	0	12
					Financiero S/.	18,481	18,481	18,473	18,473	18,473	18,473	18,773	18,473	18,473	18,473	18,476	12,087	215,608

Unidad Ejecutora : 001366: ZONA ARQUEOLÓGICA CARAL -
Centro de Costo: 05.01 - SUBDIRECCIÓN DE RELACIONES COMUNITARIAS

OEI.01 Fortalecer la identidad y la apropiación social del patrimonio cultural de la población																		
AEI.01.01 Espacios de sensibilización sobre el patrimonio cultural permanente dirigidos a la ciudadanía																		
COD.	Actividad Operativa / Inversiones	Ubigeo	U.M.	Prioridad	Meta	PROGRAMACION												Total Anual
						1	2	3	4	5	6	7	8	9	10	11	12	
AOI00136600068	DIFUSION Y PROMOCION DEL PATRIMONIO CULTURAL - RELACIONES COMUNITARIAS	150130 : SAN BORJA	259 : PERSONA INFORMADA	1 : Muy Alta	Físico	25	45	195	290	390	390	390	290	390	290	365	390	3450
					Financiero S/.	41,350	41,350	43,510	41,350	42,646	87,470	43,750	41,350	41,350	41,350	36,350	39,145	540,966

Unidad Ejecutora : 001366: ZONA ARQUEOLÓGICA CARAL -
Centro de Costo: 06.01 - SUBDIRECCIÓN DE INVESTIGACIÓN Y CONSERVACIÓN DE MATERIALES ARQUEOLÓGICOS

OEI.01 Fortalecer la identidad y la apropiación social del patrimonio cultural de la población																		
AEI.01.03 Acceso oportuno para la investigación sobre el patrimonio cultural dirigido a colectivos portadores e investigadores																		
COD.	Actividad Operativa / Inversiones	Ubigeo	U.M.	Prioridad	Meta	PROGRAMACION												Total Anual
						1	2	3	4	5	6	7	8	9	10	11	12	
AOI00136600035	INVESTIGACION SOBRE DEL PATRIMONIO CULTURAL	150130 : SAN BORJA	066 : INVESTIGACION	1 : Muy Alta	Físico Financiero S/.	0	1	1	1	1	1	1	1	1	1	1	11	
						4,500	9,500	4,500	9,500	4,500	9,500	3,000	0	0	0	0	45,000	

Unidad Ejecutora : 001366: ZONA ARQUEOLÓGICA CARAL -
Centro de Costo: 07.01 - SUBDIRECCIÓN DE INVESTIGACIÓN Y CONSERVACIÓN DE SITIOS ARQUEOLÓGICOS

OEI.01 Fortalecer la identidad y la apropiación social del patrimonio cultural de la población																		
AEI.01.03 Acceso oportuno para la investigación sobre el patrimonio cultural dirigido a colectivos portadores e investigadores																		
COD.	Actividad Operativa / Inversiones	Ubigeo	U.M.	Prioridad	Meta	PROGRAMACIÓN												Total Anual
						1	2	3	4	5	6	7	8	9	10	11	12	
AOI00136600017	EJECUCION DEL PROYECTO DE INVESTIGACION ARQUEOLOGICA - ASPERO	150205 : SUPE	066 : INVESTIGACION	1 : Muy Alta	Físico	0	0	0	0	0	0	0	0	0	0	0	1	1
					Financiero S/.	42,885	39,288	51,421	42,921	42,921	42,921	53,321	42,921	47,921	42,921	42,921	41,554	533,916
AOI00136600020	EJECUCION DEL PROYECTO DE INVESTIGACION ARQUEOLOGICA - YAHUA	150812 : VEGUETA	066 : INVESTIGACION	1 : Muy Alta	Físico	0	0	0	0	0	0	0	0	0	0	0	1	1
					Financiero S/.	44,680	41,709	50,215	48,623	53,623	45,623	54,023	48,623	50,623	48,623	53,632	77,137	617,134
AOI00136600022	EJECUCION DEL PROYECTO DE INVESTIGACION ARQUEOLOGICA - CIUDAD SAGRADA DE CARAL - SUPE (PATRIMONIO MUNDIAL)	150204 : SUPE	066 : INVESTIGACION	1 : Muy Alta	Físico	0	0	0	0	0	0	0	0	0	0	0	1	1
					Financiero S/.	63,899	55,285	63,378	59,878	58,578	59,878	65,278	58,578	59,878	59,878	55,122	597,885	1,257,515
AOI00136600023	EJECUCION DEL PROYECTO DE INVESTIGACION ARQUEOLOGICA - ERA DE PANDO	150204 : SUPE	066 : INVESTIGACION	1 : Muy Alta	Físico	0	0	0	0	0	0	0	0	0	0	0	1	1
					Financiero S/.	13,078	13,078	16,577	18,077	13,077	18,077	14,277	18,077	13,077	18,077	13,084	4,799	173,356
AOI00136600024	EJECUCION DEL PROYECTO DE INVESTIGACION ARQUEOLOGICA - EL MOLINO	150204 : SUPE	066 : INVESTIGACION	1 : Muy Alta	Físico	0	0	0	0	0	0	0	0	0	0	0	1	1
					Financiero S/.	11,727	11,727	21,716	16,216	21,216	16,216	17,416	16,216	18,216	16,216	13,216	18,376	198,475
AOI00136600025	EJECUCION DEL PROYECTO DE INVESTIGACION ARQUEOLOGICA - LURUHUA	150204 : SUPE	066 : INVESTIGACION	1 : Muy Alta	Físico	0	0	0	0	0	0	0	0	0	0	0	1	1
					Financiero S/.	17,040	17,223	20,540	17,040	17,040	22,040	17,040	17,040	17,040	22,040	22,040	7,223	210,142
AOI00136600027	EJECUCION DEL PROYECTO DE INVESTIGACION ARQUEOLOGICA - PIEDRA PARADA	150204 : SUPE	066 : INVESTIGACION	1 : Muy Alta	Físico	0	0	0	0	0	0	0	0	0	0	0	1	1
					Financiero S/.	3,000	15,536	27,040	18,540	18,540	18,540	25,340	18,540	23,540	18,540	18,540	5,231	210,927
AOI00136600029	EJECUCION DEL PROYECTO DE INVESTIGACION ARQUEOLOGICA - PUEBLO NUEVO	150204 : SUPE	066 : INVESTIGACION	1 : Muy Alta	Físico	0	0	0	0	0	0	0	0	0	0	0	1	1
					Financiero S/.	3,000	13,744	20,303	21,803	16,803	21,803	18,003	21,803	16,803	21,803	21,010	4,200	201,978
AOI00136600031	EJECUCION DEL PROYECTO DE INVESTIGACION ARQUEOLOGICA - MIRAYA	150204 : SUPE	066 : INVESTIGACION	1 : Muy Alta	Físico	0	0	0	0	0	0	0	0	0	0	0	1	1
					Financiero S/.	13,977	10,977	22,476	13,976	13,976	13,976	20,176	13,976	13,976	13,976	13,983	4,876	170,322
AOI00136600033	EJECUCION DEL PROYECTO DE INVESTIGACION ARQUEOLOGICA - ALLAPACOTO	150204 : SUPE	066 : INVESTIGACION	1 : Muy Alta	Físico	0	0	0	0	0	0	0	0	0	0	0	1	1
					Financiero S/.	13,705	10,705	17,204	18,704	13,704	13,704	14,904	18,704	13,704	13,704	14,361	4,200	167,303
AOI00136600034	EJECUCION DEL PROYECTO DE INVESTIGACION ARQUEOLOGICA - PENCO	150806 : HUAYRA	066 : INVESTIGACION	1 : Muy Alta	Físico	0	0	0	0	0	0	0	0	0	0	0	1	1
					Financiero S/.	8,481	11,081	11,981	8,481	8,481	13,481	8,781	8,481	8,481	8,481	8,481	13,483	113,208

OEI.02 Optimizar la gestión integral del Patrimonio Cultural en beneficio de la Población																			
AEI.02.03 Bienes del Patrimonio Cultural de la Nación protegidos en beneficio de la población																			
COD.	Actividad Operativa / Inversiones	Ubigeo	U.M.	Prioridad	Meta	PROGRAMACION												Total Anual	
						1	2	3	4	5	6	7	8	9	10	11	12		
AOI0013660010	INTERVENCION EN PATRIMONIO CULTURAL INMUEBLE CON FINES DE CONSERVACION - SUBDIRECCION (SICSA)	150130 : SAN BORJA	\$30 : BIEN	1 : Muy Alta	Fisico	0	0	0	0	0	0	0	0	0	0	0	0	12	12
					Financiero S/.	20,358	20,358	114,358	21,358	22,358	20,358	20,958	21,358	20,358	20,358	20,358	69,558	392,096	
AOI0013660036	INTERVENCION EN PATRIMONIO CULTURAL INMUEBLE CON FINES DE CONSERVACION - ASPERO	150205 : SUPE PUERTO	\$30 : BIEN	1 : Muy Alta	Fisico	0	0	0	0	0	0	0	0	0	0	0	1	1	
					Financiero S/.	12,468	34,667	21,215	16,215	29,215	17,015	18,615	16,215	16,215	34,215	11,715	11,563	239,333	
AOI0013660037	INTERVENCION EN PATRIMONIO CULTURAL INMUEBLE CON FINES DE CONSERVACION - CIUDAD SAGRADA DE CARAL - SUPE (PATRIMONIO MUNDIAL)	150204 : SUPE	\$30 : BIEN	1 : Muy Alta	Fisico	0	0	0	0	0	0	0	0	0	0	0	1	1	
					Financiero S/.	56,928	56,888	56,888	56,888	69,888	54,688	58,188	51,888	51,888	51,888	51,888	59,138	677,050	
AOI0013660038	INTERVENCION EN PATRIMONIO CULTURAL INMUEBLE CON FINES DE CONSERVACION - VICHAMA	150812 : VEGUETA	\$30 : BIEN	1 : Muy Alta	Fisico	0	0	0	0	0	0	0	0	0	0	0	1	1	
					Financiero S/.	8,246	18,071	17,744	17,744	30,744	18,544	16,244	12,744	12,744	12,230	10,255	48,200	218,109	
AOI0013660040	INTERVENCION EN PATRIMONIO CULTURAL INMUEBLE CON FINES DE CONSERVACION - ALLPACOTO	150204 : SUPE	\$30 : BIEN	1 : Muy Alta	Fisico	0	0	0	0	0	0	0	0	0	0	0	1	1	
					Financiero S/.	4,596	4,596	8,976	8,976	21,976	9,776	9,276	8,976	8,976	8,976	8,976	30,047	134,123	
AOI0013660041	INTERVENCION EN PATRIMONIO CULTURAL INMUEBLE CON FINES DE CONSERVACION - PUEBLO NUEVO	150204 : SUPE	\$30 : BIEN	1 : Muy Alta	Fisico	0	0	0	0	0	0	0	0	0	0	0	1	1	
					Financiero S/.	12,059	3,001	19,058	16,058	20,275	8,075	7,549	6,766	6,766	6,766	6,766	34,498	147,638	
AOI0013660042	INTERVENCION EN PATRIMONIO CULTURAL INMUEBLE CON FINES DE CONSERVACION - LURIHUASI	150204 : SUPE	\$30 : BIEN	1 : Muy Alta	Fisico	0	0	0	0	0	0	0	0	0	0	0	1	1	
					Financiero S/.	7,801	7,801	13,062	22,062	11,062	10,862	8,162	7,562	7,562	7,562	7,562	7,693	118,753	
AOI0013660043	INTERVENCION EN PATRIMONIO CULTURAL INMUEBLE CON FINES DE CONSERVACION - MIRAYA	150204 : SUPE	\$30 : BIEN	1 : Muy Alta	Fisico	0	0	0	0	0	0	0	0	0	0	0	1	1	
					Financiero S/.	3,001	3,001	14,245	23,245	12,245	13,045	12,845	12,245	12,245	7,245	2,745	46,190	162,297	
AOI0013660044	INTERVENCION EN PATRIMONIO CULTURAL INMUEBLE CON FINES DE CONSERVACION - CHUPACGARRO	150204 : SUPE	\$30 : BIEN	1 : Muy Alta	Fisico	0	0	0	0	0	0	0	0	0	0	0	1	1	
					Financiero S/.	11,096	6,596	9,967	13,467	7,967	11,267	3,267	2,967	2,967	2,967	2,967	34,628	110,123	
AOI0013660045	INTERVENCION EN PATRIMONIO CULTURAL INMUEBLE CON FINES DE CONSERVACION - ERA DE PANDO	150204 : SUPE	\$30 : BIEN	1 : Muy Alta	Fisico	0	0	0	0	0	0	0	0	0	0	0	1	1	
					Financiero S/.	1,650	2,937	11,032	20,032	9,032	9,832	9,332	6,032	6,032	6,032	6,032	13,802	101,777	
AOI0013660046	INTERVENCION EN PATRIMONIO CULTURAL INMUEBLE CON FINES DE CONSERVACION - PIEDRA PARADA	150204 : SUPE	\$30 : BIEN	1 : Muy Alta	Fisico	0	0	0	0	0	0	0	0	0	0	0	1	1	
					Financiero S/.	22,988	7,405	16,815	16,815	29,815	17,615	17,415	16,815	16,815	13,815	13,815	72,613	262,741	
AOI0013660047	INTERVENCION EN PATRIMONIO CULTURAL INMUEBLE CON FINES DE CONSERVACION - EL MOLINO	150204 : SUPE	\$30 : BIEN	1 : Muy Alta	Fisico	0	0	0	0	0	0	0	0	0	0	0	1	1	
					Financiero S/.	1,405	1,405	12,405	21,905	10,905	11,705	11,205	10,905	10,905	5,905	6,025	39,300	143,975	
AOI0013660048	INTERVENCION EN PATRIMONIO CULTURAL INMUEBLE CON FINES DE CONSERVACION - PENICO	150806 : HUAJURA	\$30 : BIEN	1 : Muy Alta	Fisico	0	0	0	0	0	0	0	0	0	0	0	1	1	
					Financiero S/.	8,480	8,480	8,480	8,480	21,480	9,280	8,780	8,480	8,480	8,480	8,480	48,380	155,760	

Unidad Ejecutora : 001366: ZONA ARQUEOLÓGICA CARAL -
Centro de Costo: 07.02 - UNIDAD DE GEOGRAFÍA

OEI.02 Optimizar la gestión integral del Patrimonio Cultural en beneficio de la Población																		
AEI.02.03 Bienes del Patrimonio Cultural de la Nación protegidos en beneficio de la población																		
COD.	Actividad Operativa / Inversiones	Ubigeo	U.M.	Prioridad	Meta	PROGRAMACIÓN												Total Anual
						1	2	3	4	5	6	7	8	9	10	11	12	
A0100136600004	GESTION DEL SISTEMA DE INFORMACION GEOGRAFICA DE LA CIUDAD SAGRADA DE CARAL Y LOS ASENTAMIENTOS DE LA CIVILIZACION CARAL EN LOS VALLES DE SUPE Y HUAYLA	150130 : SAN BORJA	036 : DOCUMENTO	1 : Muy Alta	Físico	10	13	30	30	30	30	30	30	30	30	30	30	323
					Financiero S/.	2,116	2,116	2,116	2,116	2,116	2,266	2,116	2,116	2,116	2,116	2,266	25,692	

Unidad Ejecutora : 001366: ZONA ARQUEOLOGICA CARAL -
Centro de Costo: 07.03 - UNIDAD DE GEOMÁTICA

OEI.02 Optimizar la gestión integral del Patrimonio Cultural en beneficio de la Población																		
AEL.02.03 Bienes del Patrimonio Cultural de la Nación protegidos en beneficio de la población																		
COD.	Actividad Operativa / Inversiones	Ubigeo	U.M.	Prioridad	Meta	PROGRAMACION												Total Anual
						1	2	3	4	5	6	7	8	9	10	11	12	
ACI00136600007	ELABORACION DE GRAFICOS 2D Y 3D DE LA INVESTIGACION Y CONSERVACION DE LA CIUDAD SAGRADA DE CARAL Y LOS ASENTAMIENTOS DE LA CIVILIZACION CARAL EN LOS VALLES DE SUPE Y HUACRA LEVANTAMIENTO TOPOGRAFICO Y ARQUITECTONICO DE LA CIUDAD SAGRADA DE CARAL Y LOS ASENTAMIENTOS DE LA CIVILIZACION CARAL EN LOS VALLES DE SUPE Y HUACRA	150000 : MULTIDISTRITAL	036 : DOCUMENTO	1 : Muy Alta	Físico	290	299	299	299	299	299	299	299	299	299	299	299	3570
					Financiero S/.	1,285	1,285	1,285	1,285	1,285	1,285	1,435	1,285	1,285	1,285	1,285	1,344	15,629
ACI00136600008	ELABORACION DE GRAFICOS 2D Y 3D DE LA INVESTIGACION Y CONSERVACION DE LA CIUDAD SAGRADA DE CARAL Y LOS ASENTAMIENTOS DE LA CIVILIZACION CARAL EN LOS VALLES DE SUPE Y HUACRA LEVANTAMIENTO TOPOGRAFICO Y ARQUITECTONICO DE LA CIUDAD SAGRADA DE CARAL Y LOS ASENTAMIENTOS DE LA CIVILIZACION CARAL EN LOS VALLES DE SUPE Y HUACRA	150000 : MULTIDISTRITAL	069 : M2	1 : Muy Alta	Físico	15500	15500	15500	15500	15500	15500	15500	15500	15500	15500	15500	186000	
					Financiero S/.	2,523	2,523	2,523	2,523	2,523	2,523	2,823	2,523	2,523	2,523	2,523	2,823	30,876

Unidad Ejecutora : 001366: ZONA ARQUEOLÓGICA CARAL -
Centro de Costo: 08.01 - SUBDIRECCIÓN DE PROYECCIÓN DEL PATRIMONIO CULTURAL

OEI.01 Fortalecer la identidad y la apropiación social del patrimonio cultural de la población																		
AEI.01.01 Espacios de sensibilización sobre el patrimonio cultural permanente dirigidos a la ciudadanía																		
COD.	Actividad Operativa / Inversiones	Ubigeo	U.M.	Prioridad	Meta	PROGRAMACION												Total Anual
						1	2	3	4	5	6	7	8	9	10	11	12	
ACI0013660067	DIFUSION Y PROMOCION DEL PATRIMONIO CULTURAL - PROYECCION DEL PATRIMONIO	150114 : LA MOLINA	259 : PERSONA INFORMADA	1 : Muy Alta	Fisico	4612	4612	5642	5662	5642	7662	7683	7662	6641	7692	5671	5672	74853
					Financiero S/.	42,440	42,440	44,940	59,560	42,440	229,140	73,798	44,940	52,640	44,940	44,940	50,400	773,022

TOTAL FINANCIERO S/. 17.850.365.00

U.M. = Unidad de Medida.

Nota : La Prioridad se determinará en la Comisión de Planeamiento Estratégico

FIRMA



Unidad Ejecutora 005

Naylamp



Anexo B-5
PLAN OPERATIVO INSTITUCIONAL FÍSICA Y FINANCIERA (Consistenciado)
Año : 2026

Periodo PEI : 2025 - 2030
Nivel de Gobierno : E - GOBIERNO NACIONAL
Sector : 03 - CULTURA
Pliego : 003 - M. DE CULTURA

Unidad Ejecutora : 001369: MC- NAYLAMP - LAMBAYEQUE -
Centro de Costo : 1.1 - DIRECCIÓN EJECUTIVA

OEI.07 Fortalecer la gestión institucional																		
AEI.07.01 Gestión administrativa y operativa efectiva en la entidad																		
COD.	Actividad Operativa / Inversiones	Ubigeo	U.M.	Prioridad	Meta	PROGRAMACION												Total Anual
						1	2	3	4	5	6	7	8	9	10	11	12	
AOI00136900024	GESTION ADMINISTRATIVA DE LA DIRECCION EJECUTIVA	140101 : CHICLAYO	001 : ACCION	1 : Muy Alta	Fisico	3	3	3	3	3	3	3	3	3	3	3	3	36
					Financiero S/.	9,416	9,841	10,512	10,237	10,703	10,603	11,582	10,203	10,692	10,203	11,926	19,120	135,039

Unidad Ejecutora : 001369: MC- NAYLAMP - LAMBAYEQUE -
Centro de Costo : 1.2 - OFICINA DE ADMINISTRACIÓN

OEI.07 Fortalecer la gestión institucional																		
AEI.07.01 Gestión administrativa y operativa efectiva en la entidad																		
COD.	Actividad Operativa / Inversiones	Ubigeo	U.M.	Prioridad	Meta	PROGRAMACION												Total Anual
						1	2	3	4	5	6	7	8	9	10	11	12	
AOI00136900025	GESTION DE LA ADMINISTRACION DE LA UNIDAD EJECUTORA 005	140101 : CHICLAYO	001 : ACCION	1 : Muy Alta	Fisico	8	8	8	8	8	8	8	8	8	8	8	8	96
					Financiero S/.	88,449	130,962	136,571	106,455	158,155	136,060	95,573	95,622	90,425	92,262	96,599	299,403	1,526,536
AOI00136900072	PAGO DE CUOTAS DEL REPRO -AFP	140301 : LAMBAYEQUE	001 : ACCION	1 : Muy Alta	Fisico	1	1	1	1	1	1	1	1	1	1	1	12	
					Financiero S/.	756	756	756	756	756	756	756	756	756	756	756	756	9,066

Unidad Ejecutora : 001369: MC- NAYLAMP - LAMBAYEQUE -
Centro de Costo : 1.3 - OFICINA DE ASESORÍA JURÍDICA

OEI.07 Fortalecer la gestión institucional																		
AEI.07.01 Gestión administrativa y operativa efectiva en la entidad																		
COD.	Actividad Operativa / Inversiones	Ubigeo	U.M.	Prioridad	Meta	PROGRAMACION												Total Anual
						1	2	3	4	5	6	7	8	9	10	11	12	
AOI00136900026	GESTION DE LA OFICINA DE ASESORIA JURIDICA UE005	140101 : CHICLAYO	001 : ACCION	1 : Muy Alta	Físico	7	9	7	7	7	7	7	7	7	7	7	7	86
					Financiero S/.	12,021	12,458	12,028	13,794	11,778	11,778	14,669	12,028	11,778	11,778	11,761	14,337	150,208

Unidad Ejecutora : 001369: MC- NAYLAMP - LAMBAYEQUE -
Centro de Costo : 1.4 - OFICINA DE PLANEAMIENTO Y PRESUPUESTO

OEI.07 Fortalecer la gestión institucional																		
AEI.07.01 Gestión administrativa y operativa efectiva en la entidad																		
COD.	Actividad Operativa / Inversiones	Ubigeo	U.M.	Prioridad	Meta	PROGRAMACION												Total Anual
						1	2	3	4	5	6	7	8	9	10	11	12	
AOI00136900028	GESTION DE LA OFICINA DE PLANEAMIENTO Y PRESUPUESTO	140101 : CHICLAYO	001 : ACCION	1 : Muy Alta	Físico	2	3	2	2	2	2	3	3	2	2	2	2	27
					Financiero S/.	0	57	6,017	6,517	6,017	6,017	6,827	6,017	7,044	7,344	7,044	25,695	84,596

Unidad Ejecutora : 001369: MC- NAYLAMP - LAMBAYEQUE -
Centro de Costo : 1.6 - OFICINA DE RECURSOS HUMANOS

OEI.07 Fortalecer la gestión institucional																		
AEI.07.01 Gestión administrativa y operativa efectiva en la entidad																		
COD.	Actividad Operativa / Inversiones	Ubigeo	U.M.	Prioridad	Meta	PROGRAMACION												Total Anual
						1	2	3	4	5	6	7	8	9	10	11	12	
AOI00136900031	GESTION DE RECURSOS HUMANOS DE LA UE005	140101 : CHICLAYO	001 : ACCION	1 : Muy Alta	Fisico	0	0	1	0	1	0	1	0	1	0	0	0	4
					Financiero S/.	10,998	10,998	10,998	10,998	36,452	27,507	15,507	15,507	15,507	20,507	10,998	20,898	206,877
AOI00136900074	ELABORACION DE PLANILLAS DE LOS PENSIONISTAS	140301 : LAMBAYEQUE	137 : PLANILLA	1 : Muy Alta	Fisico	1	1	1	1	1	1	1	1	1	1	1	12	
					Financiero S/.	987	647	617	617	617	617	917	617	617	617	617	917	8,402

Unidad Ejecutora : 001369: MC- NAYLAMP - LAMBAYEQUE -
Centro de Costo : 1.7 - OFICINA DE GESTIÓN DE PROYECTOS DE INVERSIÓN

OEI.07 Fortalecer la gestión institucional																		
AEI.07.01 Gestión administrativa y operativa efectiva en la entidad																		
COD.	Actividad Operativa / Inversiones	Ubigeo	U.M.	Prioridad	Meta	PROGRAMACION												Total Anual
						1	2	3	4	5	6	7	8	9	10	11	12	
AOI00136900032	GESTIÓN ADMINISTRATIVA DE LA UNIDAD DE INFRAESTRUCTURA Y PROYECTOS	140101 : CHICLAYO	001 : ACCION	1 : Muy Alta	Físico	2	2	2	3	2	2	5	2	3	4	3	2	32
					Financiero S/.	20,851	17,822	23,496	23,321	26,895	23,621	24,821	25,068	21,481	21,661	22,321	39,196	290,554

Unidad Ejecutora : 001369: MC- NAYLAMP - LAMBAYEQUE -
Centro de Costo : 1.8 - UNIDAD DE EJECUCIÓN DE INVERSIONES

OEI.02 Optimizar la gestión integral del Patrimonio Cultural en beneficio de la Población																		
AEI.02.03 Bienes del Patrimonio Cultural de la Nación protegidos en beneficio de la población																		
COD.	Actividad Operativa / Inversiones	Ubigeo	U.M.	Prioridad	Meta	PROGRAMACION												Total Anual
						1	2	3	4	5	6	7	8	9	10	11	12	
AOI00136900002	INVESTIGACION ARQUEOLOGICA DEL PROYECTO HUACA BANDERA-2251234	140309 : PACORA	069 : M2	1 : Muy Alta	Fisico	0	0	50	50	0	0	0	0	0	0	0	0	150
					Financiero S/.	0	0	7,500	112,500	80,000	50,000	50,000	50,000	0	0	0	0	350,000
AOI00136900003	INVESTIGACION ARQUEOLOGICA DEL PROYECTO HUACA GAWILANES-2259182	140312 : TUCUME	069 : M2	1 : Muy Alta	Fisico	0	0	100	100	100	0	0	0	0	0	0	0	300
					Financiero S/.	0	0	45,000	114,000	67,000	42,000	42,000	40,000	0	0	0	0	350,000
AOI00136900004	INVESTIGACION ARQUEOLOGICA DEL PROYECTO HUACA SANTA ROSA-2317034	140119 : PUCALA	069 : M2	1 : Muy Alta	Fisico	0	0	0	100	100	100	0	0	0	0	0	0	300
					Financiero S/.	0	0	0	0	0	0	210,000	0	0	0	0	0	210,000
AOI00136900005	INVESTIGACION ARQUEOLOGICA DEL PROYECTO BOSQUE DE POMAC-2492469	140205 : PITIPO	069 : M2	1 : Muy Alta	Fisico	0	0	0	125	125	125	125	0	0	0	0	0	500
					Financiero S/.	0	0	0	0	0	0	270,000	0	0	0	0	0	270,000
AOI00136900073	MEJORAMIENTO Y CONSTRUCCION DE UNA INFRAESTRUCTURA PARA EL MUSEO NACIONAL SIKAN II ETAPA - 2144074	140201 : FERRENAFE	069 : M2	1 : Muy Alta	Fisico	0	80	70	91	80	80	90	80	90	70	70	0	801
					Financiero S/.	0	3,796,768	718,665	718,665	718,665	718,665	718,665	718,665	718,665	718,665	718,672	235,240	10,500,000

Unidad Ejecutora : 001369: MC- NAYLAMP - LAMBAYEQUE -
Centro de Costo : 2.1 - MUSEO TUMBAS REALES DE SIPAN

OEI.01 Fortalecer la identidad y la apropiación social del patrimonio cultural de la población																		
AEI.01.01 Espacios de sensibilización sobre el patrimonio cultural permanente dirigidos a la ciudadanía																		
COD.	Actividad Operativa / Inversiones	Ubigeo	U.M.	Prioridad	Meta	PROGRAMACION												Total Anual
						1	2	3	4	5	6	7	8	9	10	11	12	
AOI00136900040	DIFUSION Y PROMOCION DEL PATRIMONIO CULTURAL	140301 : LAMBAYEQUE	259 : PERSONA INFORMADA	1 : Muy Alta	Físico	0	0	0	0	120	0	200	0	0	0	300	0	620
					Financiero S/.	2,885	2,885	2,885	2,885	2,885	2,885	3,185	2,885	2,885	2,885	2,885	3,185	35,217

OEI.01 Fortalecer la identidad y la apropiación social del patrimonio cultural de la población																		
AEI.01.04 Servicio de interpretación del patrimonio cultural accesible e inclusivo en beneficio de la población																		
COD.	Actividad Operativa / Inversiones	Ubigeo	U.M.	Prioridad	Meta	PROGRAMACION												Total Anual
						1	2	3	4	5	6	7	8	9	10	11	12	
AOI00136900039	INTERVENCION EN LA INFRAESTRUCTURA Y EQUIPAMIENTO DE LOS MUSEOS Y DEPOSITOS	140301 : LAMBAYEQUE	065 : INTERVENCION	1 : Muy Alta	Fisico Financiero S/.	54,403	64,888	64,403	54,403	64,403	54,403	54,403	63,142	57,235	54,403	54,403	54,403	694,887

AOI00136900038		CONSERVACION Y RESTAURACION DE BIENES CULTURALES MUEBLES			140301 : LAMBAYEQUE	530 : BIEN	1 : Muy Alta	Físico	0	0	0	1	2	1	2	1	0	0	8		
								Financiero S/.	24,173	29,313	37,173	27,710	28,505	25,073	28,393	33,831	25,097	25,098	28,398	337,858	
OEI.07 Fortalecer la gestión institucional																					
AEI.07.01 Gestión administrativa y operativa efectiva en la entidad																					
COD.		Actividad Operativa / Inversiones			Ubigeo	U.M.	Prioridad	Meta	PROGRAMACION												Total Anual
									1	2	3	4	5	6	7	8	9	10	11	12	
AOI00136900033		GESTION OPERATIVA Y ADMINISTRATIVA DEL MUSEO TUMBAS REALES DE SIPAN			140301 : LAMBAYEQUE	001 : ACCION	1 : Muy Alta	Físico	4	4	4	4	4	4	4	4	4	4	4	48	
								Financiero S/.	34,600	48,978	49,418	48,408	48,408	48,408	55,218	48,418	48,318	49,398	51,930	64,354	595,856
Unidad Ejecutora : 001369: MC- NAYLAMP - LAMBAYEQUE -																					
Centro de Costo: 2.2 - MUSEO NACIONAL DE SICAN																					
OEI.01 Fortalecer la identidad y la apropiación social del patrimonio cultural de la población																					
AEI.01.01 Espacios de sensibilización sobre el patrimonio cultural permanente dirigidos a la ciudadanía																					
COD.		Actividad Operativa / Inversiones			Ubigeo	U.M.	Prioridad	Meta	PROGRAMACION												Total Anual
									1	2	3	4	5	6	7	8	9	10	11	12	
AOI00136900047		DIFUSION Y PROMOCION DEL PATRIMONIO CULTURAL			140201 : FERRENAFE	259 : PERSONA INFORMADA	1 : Muy Alta	Físico	0	0	30	30	1000	30	0	30	30	0	30	0	1180
								Financiero S/.	4,933	4,933	4,933	4,933	4,933	4,933	4,933	4,933	4,933	4,933	4,933	4,933	59,200
OEI.01 Fortalecer la identidad y la apropiación social del patrimonio cultural de la población																					
AEI.01.04 Servicio de interpretación del patrimonio cultural accesible e inclusivo en beneficio de la población																					
COD.		Actividad Operativa / Inversiones			Ubigeo	U.M.	Prioridad	Meta	PROGRAMACION												Total Anual
									1	2	3	4	5	6	7	8	9	10	11	12	
AOI00136900046		INTERVENCION EN LA INFRAESTRUCTURA Y EQUIPAMIENTO DE LOS MUSEOS Y DEPOSITOS			140201 : FERRENAFE	065 : INTERVENCION	1 : Muy Alta	Físico	0	0	1	1	0	1	0	1	0	1	0	0	5
								Financiero S/.	28,650	28,995	28,650	28,650	28,650	28,650	28,650	28,650	28,650	28,650	28,650	28,658	344,156
OEI.02 Optimizar la gestión integral del Patrimonio Cultural en beneficio de la Población																					
AEI.02.01 Declaratoria del patrimonio cultural de la nación permanente en beneficio de la población																					
COD.		Actividad Operativa / Inversiones			Ubigeo	U.M.	Prioridad	Meta	PROGRAMACION												Total Anual
									1	2	3	4	5	6	7	8	9	10	11	12	
AOI00136900043		ACTUALIZACION Y VERIFICACION DEL INVENTARIO DE LAS COLECCIONES BIENES CULTURALES MUEBLES			140201 : FERRENAFE	248 : REPORTE	1 : Muy Alta	Físico	0	0	0	0	0	0	1	0	0	0	0	0	1
								Financiero S/.	0	0	2,000	2,000	2,000	2,000	1,000	0	0	0	0	0	9,000
AOI00136900044		REGISTRO DEL BIEN DECLARADO EN EL SISTEMA DE REGISTRO INTEGRADO DEL PATRIMONIO CULTURAL - SIPAC			140201 : FERRENAFE	112 : UNIDAD	1 : Muy Alta	Físico	10	10	10	10	10	10	10	10	10	10	10	10	120
								Financiero S/.	5,579	5,579	5,579	5,579	5,579	5,579	6,179	5,579	5,579	5,579	5,577	6,481	68,448
OEI.02 Optimizar la gestión integral del Patrimonio Cultural en beneficio de la Población																					
AEI.02.03 Bienes del Patrimonio Cultural de la Nación protegidos en beneficio de la población																					
COD.		Actividad Operativa / Inversiones			Ubigeo	U.M.	Prioridad	Meta	PROGRAMACION												Total Anual
									1	2	3	4	5	6	7	8	9	10	11	12	
AOI00136900045		CONSERVACION Y RESTAURACION DE BIENES CULTURALES MUEBLES			140201 : FERRENAFE	530 : BIEN	1 : Muy Alta	Físico	0	0	0	1	0	0	1	0	0	0	1	0	3
								Financiero S/.	4,275	4,620	4,275	4,275	4,275	4,275	4,275	4,275	4,275	4,275	4,275	4,284	51,654
OEI.07 Fortalecer la gestión institucional																					
AEI.07.01 Gestión administrativa y operativa efectiva en la entidad																					
COD.		Actividad Operativa / Inversiones			Ubigeo	U.M.	Prioridad	Meta	PROGRAMACION												Total Anual
									1	2	3	4	5	6	7	8	9	10	11	12	
AOI00136900042		GESTION OPERATIVA Y ADMINISTRATIVA DEL MUSEO NACIONAL SICAN			140201 : FERRENAFE	001 : ACCION	1 : Muy Alta	Físico	0	0	7	0	0	7	0	0	7	0	0	7	28
								Financiero S/.	32,143	37,888	37,735	37,970	37,755	40,195	44,385	42,785	37,245	32,695	43,836	72,109	496,741
Unidad Ejecutora : 001369: MC- NAYLAMP - LAMBAYEQUE -																					
Centro de Costo: 2.3 - MUSEO DE SITIO HUACA RAJADA SIPAN																					
OEI.01 Fortalecer la identidad y la apropiación social del patrimonio cultural de la población																					
AEI.01.01 Espacios de sensibilización sobre el patrimonio cultural permanente dirigidos a la ciudadanía																					
COD.		Actividad Operativa / Inversiones			Ubigeo	U.M.	Prioridad	Meta	PROGRAMACION												Total Anual
									1	2	3	4	5	6	7	8	9	10	11	12	
AOI00136900052		DIFUSION Y PROMOCION DEL PATRIMONIO CULTURAL			140115 : SANA	259 : PERSONA INFORMADA	1 : Muy Alta	Físico	300	300	300	300	300	300	300	300	300	100	300	3400	
								Financiero S/.	5,303	5,303	5,303	5,303	5,303	5,303	5,603	5,303	5,303	5,303	5,404	5,633	64,372
OEI.01 Fortalecer la identidad y la apropiación social del patrimonio cultural de la población																					
AEI.01.04 Servicio de interpretación del patrimonio cultural accesible e inclusivo en beneficio de la población																					
COD.		Actividad Operativa / Inversiones			Ubigeo	U.M.	Prioridad	Meta	PROGRAMACION												Total Anual
									1	2	3	4	5	6	7	8	9	10	11	12	
AOI00136900051		INTERVENCION EN LA INFRAESTRUCTURA Y EQUIPAMIENTO DE LOS MUSEOS Y DEPOSITOS			140115 : SANA	065 : INTERVENCION	1 : Muy Alta	Físico	0	0	1	0	0	1	0	0	0	0	0	0	2
								Financiero S/.	4,995	5,815	44,995	64,995	69,214	34,657	28,014	4,995	24,995	4,995	4,995	15,822	308,486
OEI.02 Optimizar la gestión integral del Patrimonio Cultural en beneficio de la Población																					
AEI.02.01 Declaratoria del patrimonio cultural de la nación permanente en beneficio de la población																					
COD.		Actividad Operativa / Inversiones			Ubigeo	U.M.	Prioridad	Meta	PROGRAMACION												Total Anual
									1	2	3	4	5	6	7	8	9	10	11	12	
AOI00136900049		REGISTRO DEL BIEN DECLARADO EN EL SISTEMA DE REGISTRO INTEGRADO DEL PATRIMONIO CULTURAL - SIPAC			140115 : SANA	112 : UNIDAD	1 : Muy Alta	Físico	15	30	30	30	30	30	30	30	30	30	30	15	330
								Financiero S/.	3,451	3,451	3,451	3,451	3,451	3,451	3,751	3,451	3,351	3,151	3,148	3,814	41,372
OEI.02 Optimizar la gestión integral del Patrimonio Cultural en beneficio de la Población																					
AEI.02.03 Bienes del Patrimonio Cultural de la Nación protegidos en beneficio de la población																					
COD.		Actividad Operativa / Inversiones			Ubigeo	U.M.	Prioridad	Meta	PROGRAMACION												Total Anual
									1	2	3	4	5	6	7	8	9	10	11	12	
AOI00136900050		CONSERVACION Y RESTAURACION DE BIENES CULTURALES MUEBLES			140115 : SANA	530 : BIEN	1 : Muy Alta	Físico	13	13	13	0	13	13	7	13	0	13	7	13	118
								Financiero S/.	8,795	10,197	8,795	8,795	11,795	8,795	9,095	8,795	8,795	8,795	8,795	9,095	110,541
OEI.07 Fortalecer la gestión institucional																					
AEI.07.01 Gestión administrativa y operativa efectiva en la entidad																					
COD.		Actividad Operativa / Inversiones			Ubigeo	U.M.	Prioridad	Meta	PROGRAMACION												Total Anual
									1	2	3	4	5	6	7	8	9	10	11	12	
AOI00136900048		GESTION OPERATIVA Y ADMINISTRATIVA DEL MUSEO DE HUACA RAJADA			140115 : SANA	001 : ACCION	1 : Muy Alta	Físico	4	4	5	4	4	4	4	4	4	4	4	4	49
								Financiero S/.	27,047	30,427	26,777	32,479	26,494	26,488	30,108	28,862	40,017	37,314	37,438	39,554	383,005
Unidad Ejecutora : 001369: MC- NAYLAMP - LAMBAYEQUE -																					
Centro de Costo: 2.4 - MUSEO DE SITIO TUCUME																					
OEI.01 Fortalecer la identidad y la apropiación social del patrimonio cultural de la población																					
AEI.01.01 Espacios de sensibilización sobre el patrimonio cultural permanente dirigidos a la ciudadanía																					
COD.		Actividad Operativa / Inversiones			Ubigeo	U.M.	Prioridad	Meta	PROGRAMACION												Total Anual
									1	2	3	4	5	6	7	8	9	10	11	12	
AOI00136900057		DIFUSION Y PROMOCION DEL PATRIMONIO CULTURAL			140312 : TUCUME	259 : PERSONA INFORMADA	1 : Muy Alta	Físico	970	970	970	970	970	970	970	970	970	970	970	970	11640
								Financiero S/.	9,131	10,650	9,378	9,432	9,131	9,131	10,331	9,131	9,131	9,131	9,131	10,331	114,040
OEI.01 Fortalecer la identidad y la apropiación social del patrimonio cultural de la población																					
AEI.01.04 Servicio de interpretación del patrimonio cultural accesible e inclusivo en beneficio de la población																					
COD.		Actividad Operativa / Inversiones			Ubigeo	U.M.	Prioridad	Meta	PROGRAMACION												Total Anual
									1	2	3	4	5	6	7	8	9	10	11	12	
AOI00136900056		INTERVENCION EN LA INFRAESTRUCTURA Y EQUIPAMIENTO DE LOS MUSEOS Y DEPOSITOS			140312 : TUCUME	065 : INTERVENCION	1 : Muy Alta	Físico	0	0	1	0	0	1	0	0	1	0	0	1	4
								Financiero S/.	35,125	35,465	41,125	41,125	43,475	35,125	35,425	35,125	35,125	35,125	35,125	35,626	442,994
OEI.02 Optimizar la gestión integral del Patrimonio Cultural en beneficio de la Población																					
AEI.02.01 Declaratoria del patrimonio cultural de la nación permanente en beneficio de la población																					
COD.		Actividad Operativa / Inversiones			Ubigeo	U.M.	Prioridad	Meta	PROGRAMACION												Total Anual
									1	2	3	4	5	6	7	8	9	10	11	12	
AOI00136900054		ACTUALIZACION Y VERIFICACION DEL INVENTARIO DE LAS COLECCIONES BIENES CULTURALES MUEBLES			140312 : TUCUME	248 : REPORTE	1 : Muy Alta	Físico	0	0	1	0	0	1	0	0	1	0	0	1	4
								Financiero S/.	6,013	6,013	6,013	6,013	6,013	6,013	6,013	6,013	6,013	6,013	6,013	6,613	73,356
AOI00136900055		REGISTRO DEL BIEN DECLARADO EN EL SISTEMA DE REGISTRO INTEGRADO DEL PATRIMONIO CULTURAL - SIPAC			140312 : TUCUME	112 : UNIDAD	1 : Muy Alta	Físico	50	50	50	50	50	50	50	50	100	100	100	100	800
								Financiero S/.	1,800	1,800	1,800	1,800	1,800	1,800	1,800	1,800	1,800	1,800	1,800	1,800	21,600
OEI.07 Fortalecer la gestión institucional																					
AEI.07.01 Gestión administrativa y operativa efectiva en la entidad																					
COD.		Actividad Operativa / Inversiones			Ubigeo	U.M.	Prioridad	Meta	PROGRAMACION												Total Anual
									1	2	3	4	5	6	7	8	9	10	11	12	
AOI00136900053		GESTION OPERATIVA Y ADMINISTRATIVA DEL MUSEO TUCUME			140312 : TUCUME	001 : ACCION	1 : Muy Alta	Físico	1	1	2	1	1	2	1	1	2	1	1	2	16
								Financiero S/.	32,492	9,559	34,537	39,226	39,082	39,092	43,308	38,887	49,373	39,404	39,218	76,698	480,876
Unidad Ejecutora : 001369: MC- NAYLAMP - LAMBAYEQUE -																					
Centro de Costo: 2.5 - MUSEO ARQUEOLOGICO NACIONAL BRUNING																					

OEI.01 Fortalecer la identidad y la apropiación social del patrimonio cultural de la población																			
AEI.01.01 Espacios de sensibilización sobre el patrimonio cultural permanente dirigidos a la ciudadanía																			
COD.		Actividad Operativa / Inversiones	Ubigeo	U.M.	Prioridad	Meta	PROGRAMACION												Total Anual
							1	2	3	4	5	6	7	8	9	10	11	12	
AOI00136900064		DIFUSION Y PROMOCION DEL PATRIMONIO CULTURAL	140301 : LAMBAYEQUE	259 : PERSONA INFORMADA	1 : Muy Alta	Fisico	0	0	0	0	200	0	300	0	0	0	0	500	
						Financiero S/.	500	500	500	500	500	500	500	500	500	500	500	6,000	
OEI.01 Fortalecer la identidad y la apropiación social del patrimonio cultural de la población																			
AEI.01.04 Servicio de interpretación del patrimonio cultural accesible e inclusivo en beneficio de la población																			
COD.		Actividad Operativa / Inversiones	Ubigeo	U.M.	Prioridad	Meta	PROGRAMACION												Total Anual
							1	2	3	4	5	6	7	8	9	10	11	12	
AOI00136900062		INTERVENCION EN LA INFRAESTRUCTURA Y EQUIPAMIENTO DE LOS MUSEOS Y DEPOSITOS	140301 : LAMBAYEQUE	065 : INTERVENCION	1 : Muy Alta	Fisico	0	0	1	0	2	0	0	0	0	0	0	3	
						Financiero S/.	17,742	17,742	17,944	17,742	17,742	17,742	17,842	17,742	17,742	17,742	25,661	221,125	
OEI.02 Optimizar la gestión integral del Patrimonio Cultural en beneficio de la Población																			
AEI.02.01 Declaratoria del patrimonio cultural de la nación permanente en beneficio de la población																			
COD.		Actividad Operativa / Inversiones	Ubigeo	U.M.	Prioridad	Meta	PROGRAMACION												Total Anual
							1	2	3	4	5	6	7	8	9	10	11	12	
AOI00136900059		ACTUALIZACION Y VERIFICACION DEL INVENTARIO DE LAS COLECCIONES BIENES CULTURALES MUEBLES	140301 : LAMBAYEQUE	248 : REPORTE	1 : Muy Alta	Fisico	0	0	0	1	1	1	1	1	1	1	1	9	
						Financiero S/.	1,650	1,650	1,650	1,650	1,650	1,650	1,650	1,700	1,700	1,700	20,000	20,000	
AOI00136900060		REGISTRO DEL BIEN DECLARADO EN EL SISTEMA DE REGISTRO INTEGRADO DEL PATRIMONIO CULTURAL - SIPAC	140301 : LAMBAYEQUE	112 : UNIDAD	1 : Muy Alta	Fisico	20	20	20	20	20	20	20	20	20	20	15	235	
						Financiero S/.	4,647	4,647	19,647	4,647	4,647	20,047	5,097	4,647	4,647	4,647	4,647	87,064	
AOI00136900061		ELABORACION DE LA PROPUESTA DE EXPEDIENTE DE DECLATORIA COMO PATRIMONIO CULTURAL DE LA NACION	140301 : LAMBAYEQUE	054 : EXPEDIENTE TECNICO	1 : Muy Alta	Fisico	0	0	0	0	0	0	0	0	0	0	1	1	
						Financiero S/.	4,647	4,647	4,647	4,647	4,647	5,097	4,647	4,647	4,647	4,647	5,102	56,664	
OEI.02 Optimizar la gestión integral del Patrimonio Cultural en beneficio de la Población																			
AEI.02.03 Bienes del Patrimonio Cultural de la Nación protegidos en beneficio de la población																			
COD.		Actividad Operativa / Inversiones	Ubigeo	U.M.	Prioridad	Meta	PROGRAMACION												Total Anual
							1	2	3	4	5	6	7	8	9	10	11	12	
AOI00136900063		CONSERVACION Y RESTAURACION DE BIENES CULTURALES MUEBLES	140301 : LAMBAYEQUE	530 : BIEN	1 : Muy Alta	Fisico	1	3	2	3	1	3	1	3	2	3	1	24	
						Financiero S/.	26,144	26,144	26,346	26,144	26,144	26,144	27,720	26,144	26,144	26,144	34,061	324,924	
OEI.07 Fortalecer la gestión institucional																			
AEI.07.01 Gestión administrativa y operativa efectiva en la entidad																			
COD.		Actividad Operativa / Inversiones	Ubigeo	U.M.	Prioridad	Meta	PROGRAMACION												Total Anual
							1	2	3	4	5	6	7	8	9	10	11	12	
AOI00136900058		GESTION OPERATIVA Y ADMINISTRATIVA DEL MUSEO NACIONAL BRUNING	140301 : LAMBAYEQUE	001 : ACCION	1 : Muy Alta	Fisico	2	2	2	2	2	2	2	2	2	2	2	24	
						Financiero S/.	22,104	29,167	29,019	39,379	30,599	30,599	34,899	31,019	33,099	32,962	33,682	421,749	
Unidad Ejecutora : 001369: MC- NAYLAMP - LAMBAYEQUE - Centro de Costo: 2.6 - MUSEO CHOTUNA CHORNANCAP																			
OEI.01 Fortalecer la identidad y la apropiación social del patrimonio cultural de la población																			
AEI.01.01 Espacios de sensibilización sobre el patrimonio cultural permanente dirigidos a la ciudadanía																			
COD.		Actividad Operativa / Inversiones	Ubigeo	U.M.	Prioridad	Meta	PROGRAMACION												Total Anual
							1	2	3	4	5	6	7	8	9	10	11	12	
AOI00136900071		DIFUSION Y PROMOCION DEL PATRIMONIO CULTURAL	140311 : SAN JOSE	259 : PERSONA INFORMADA	1 : Muy Alta	Fisico	90	90	160	130	561	130	410	130	560	130	260	430	
						Financiero S/.	417	2,417	417	417	417	417	417	417	417	417	417	7,000	
OEI.01 Fortalecer la identidad y la apropiación social del patrimonio cultural de la población																			
AEI.01.04 Servicio de Interpretación del patrimonio cultural accesible e inclusivo en beneficio de la población																			
COD.		Actividad Operativa / Inversiones	Ubigeo	U.M.	Prioridad	Meta	PROGRAMACION												Total Anual
							1	2	3	4	5	6	7	8	9	10	11	12	
AOI00136900069		INTERVENCION EN LA INFRAESTRUCTURA Y EQUIPAMIENTO DE LOS MUSEOS Y DEPOSITOS	140311 : SAN JOSE	065 : INTERVENCION	1 : Muy Alta	Fisico	1	0	2	1	0	1	1	1	1	1	0	10	
						Financiero S/.	17,844	17,844	17,844	17,844	17,844	20,844	17,844	17,844	17,844	17,844	17,844	19,096	
OEI.02 Optimizar la gestión integral del Patrimonio Cultural en beneficio de la Población																			
AEI.02.01 Declaratoria del patrimonio cultural de la nación permanente en beneficio de la población																			
COD.		Actividad Operativa / Inversiones	Ubigeo	U.M.	Prioridad	Meta	PROGRAMACION												Total Anual
							1	2	3	4	5	6	7	8	9	10	11	12	
AOI00136900066		ACTUALIZACION Y VERIFICACION DEL INVENTARIO DE LAS COLECCIONES BIENES CULTURALES MUEBLES	140311 : SAN JOSE	248 : REPORTE	1 : Muy Alta	Fisico	0	0	0	0	0	1	0	0	0	0	0	1	
						Financiero S/.	2,049	2,049	2,039	2,202	2,039	2,039	2,339	2,039	2,039	2,039	2,440	25,352	
AOI00136900067		REGISTRO DEL BIEN DECLARADO EN EL SISTEMA DE REGISTRO INTEGRADO DEL PATRIMONIO CULTURAL - SIPAC	140311 : SAN JOSE	112 : UNIDAD	1 : Muy Alta	Fisico	20	20	20	20	20	20	20	20	20	20	20	240	
						Financiero S/.	1,990	1,990	1,990	1,990	1,990	1,990	2,140	1,990	1,990	1,990	2,152	24,192	
AOI00136900068		ELABORACION DE LA PROPUESTA EXPEDIENTE DE DECLATORIA COMO PATRIMONIO CULTURAL DE LA NACION	140311 : SAN JOSE	054 : EXPEDIENTE TECNICO	1 : Muy Alta	Fisico	0	0	1	0	0	1	0	0	1	0	0	4	
						Financiero S/.	1,990	1,990	1,990	1,990	1,990	1,990	2,140	1,990	1,990	1,990	2,140	24,180	
OEI.02 Optimizar la gestión integral del Patrimonio Cultural en beneficio de la Población																			
AEI.02.03 Bienes del Patrimonio Cultural de la Nación protegidos en beneficio de la población																			
COD.		Actividad Operativa / Inversiones	Ubigeo	U.M.	Prioridad	Meta	PROGRAMACION												Total Anual
							1	2	3	4	5	6	7	8	9	10	11	12	
AOI00136900070		CONSERVACION Y RESTAURACION DE BIENES CULTURALES MUEBLES	140311 : SAN JOSE	530 : BIEN	1 : Muy Alta	Fisico	1	1	1	1	1	1	1	1	1	1	1	12	
						Financiero S/.	12,306	12,306	12,306	12,306	12,306	12,306	12,606	12,306	12,306	12,306	12,306	138,599	
OEI.07 Fortalecer la gestión institucional																			
AEI.07.01 Gestión administrativa y operativa efectiva en la entidad																			
COD.		Actividad Operativa / Inversiones	Ubigeo	U.M.	Prioridad	Meta	PROGRAMACION												Total Anual
							1	2	3	4	5	6	7	8	9	10	11	12	
AOI00136900065		GESTION OPERATIVA Y ADMINISTRATIVA DEL MUSEO CHOTUNA-CHORNANCAP	140311 : SAN JOSE	001 : ACCION	1 : Muy Alta	Fisico	2	2	2	2	2	2	2	2	2	2	2	24	
						Financiero S/.	19,469	24,768	22,076	21,916	21,096	22,366	22,479	20,634	21,428	20,318	20,228	22,703	
TOTAL FINANCIERO S/ - 20,838,668.00																			

U.M. = Unidad de Medida.

Nota : La Prioridad se determinará en la Comisión de Planeamiento Estratégico

FIRMA

Unidad Ejecutora 007

Marcahuamachuco



Anexo B-5
PLAN OPERATIVO INSTITUCIONAL FÍSICA Y FINANCIERA (Consistenciado)
Año : 2026

Periodo PEI : 2025 - 2030
Nivel de Gobierno : E - GOBIERNO NACIONAL
Sector : 03 - CULTURA
Pilego : 003 - M. DE CULTURA

Unidad Ejecutora : 001371: MC- MARCAHUAMACHUCO -
Centro de Costo: 01.01 - DESPACHO DEL RESPONSABLE

OEI.07 Fortalecer la gestión institucional

AEI.07.01 Gestión administrativa y operativa efectiva en la entidad

COD.	Actividad Operativa / Inversiones	Ubigeo	U.M.	Prioridad	Meta	PROGRAMACION												Total Anual
						1	2	3	4	5	6	7	8	9	10	11	12	
AOI00137100044	GESTION Y SUPERVISION DE LAS ACTIVIDADES Y PROYECTOS A CARGO DE LA UNIDAD EJECUTORA	130901 : HUAMACHUCO	001 : ACCION	1 : Muy Alta	Fisico	1	1	1	1	1	1	1	1	1	1	1	1	12
					Financiero S/.	6,091	6,091	6,091	6,718	5,991	5,771	6,071	5,771	5,771	5,708	5,481	5,781	71,334

Unidad Ejecutora : 001371: MC- MARCAHUAMACHUCO -
Centro de Costo: 01.02 - OFICINA DE GESTIÓN DE PROYECTOS

OEI.07 Fortalecer la gestión institucional

AEI.07.01 Gestión administrativa y operativa efectiva en la entidad

COD.	Actividad Operativa / Inversiones	Ubigeo	U.M.	Prioridad	Meta	PROGRAMACION												Total Anual
						1	2	3	4	5	6	7	8	9	10	11	12	
AOI00137100035	GESTION OPERATIVA Y ADMINISTRATIVA DE PROYECTOS DE INTERVENCIONES ARQUEOLOGICAS	130901 : HUAMACHUCO	001 : ACCION	1 : Muy Alta	Fisico	1	1	3	2	2	1	4	2	1	1	2	2	22
					Financiero S/.	24,443	29,943	29,943	30,847	35,295	29,943	32,795	31,198	30,442	29,942	29,942	35,092	369,824

Unidad Ejecutora : 001371: MC- MARCAHUAMACHUCO -
Centro de Costo: 01.03 - OFICINA DE ASESORIA JURÍDICA

OEI.07 Fortalecer la gestión institucional

AEI.07.01 Gestión administrativa y operativa efectiva en la entidad

COD.	Actividad Operativa / Inversiones	Ubigeo	U.M.	Prioridad	Meta	PROGRAMACION												Total Anual
						1	2	3	4	5	6	7	8	9	10	11	12	
AOI00137100045	EMISION DE OPINIONES Y ASESORAMIENTO EN ASUNTOS DE CARACTER JURIDICO A LA JEFATURA Y OFICINAS DE LA UNIDAD EJECUTORA 007 MARCAHUAMACHUCO	130901 : HUAMACHUCO	060 : INFORME	1 : Muy Alta	Fisico	0	1	1	1	1	1	1	1	1	1	1	1	11
					Financiero S/.	0	2,000	2,000	2,000	2,000	2,000	2,000	2,000	2,000	2,000	2,000	0	20,000

Unidad Ejecutora : 001371: MC- MARCAHUAMACHUCO -
Centro de Costo: 01.04 - OFICINA DE ADMINISTRACIÓN Y FINANZAS

OEI.07 Fortalecer la gestión institucional

AEI.07.01 Gestión administrativa y operativa efectiva en la entidad

COD.	Actividad Operativa / Inversiones	Ubigeo	U.M.	Prioridad	Meta	PROGRAMACION												Total Anual
						1	2	3	4	5	6	7	8	9	10	11	12	
AOI00137100029	GESTION DE LOS PROCESOS ADMINISTRATIVOS INTEGRADOS	130901 : HUAMACHUCO	060 : INFORME	1 : Muy Alta	Fisico	1	1	1	1	1	1	1	1	1	1	1	1	12
					Financiero S/.	19,977	40,381	34,177	32,454	34,137	33,696	34,945	31,477	31,027	51,216	30,467	34,132	408,083

Unidad Ejecutora : 001371: MC- MARCAHUAMACHUCO -
Centro de Costo: 01.05 - OFICINA DE PLANEAMIENTO Y PRESUPUESTO

OEI.07 Fortalecer la gestión institucional

AEI.07.01 Gestión administrativa y operativa efectiva en la entidad

COD.	Actividad Operativa / Inversiones	Ubigeo	U.M.	Prioridad	Meta	PROGRAMACION												Total Anual
						1	2	3	4	5	6	7	8	9	10	11	12	
AOI00137100046	PROGRAMACION, FORMULACION, SEGUIMIENTO Y EVALUACION DEL PLAN OPERATIVO INSTITUCIONAL Y DEL PRESUPUESTO INSTITUCIONAL DE LA ENTIDAD	130901 : HUAMACHUCO	060 : INFORME	1 : Muy Alta	Fisico	1	1	1	1	1	1	1	1	1	1	1	1	12
					Financiero S/.	6,000	6,000	6,000	6,000	6,300	6,610	6,610	6,610	6,450	6,308	6,000	6,000	74,888

Unidad Ejecutora : 001371: MC- MARCAHUAMACHUCO -
Centro de Costo: 01.06 - UNIDAD DE IMAGEN Y RELACIONES INSTITUCIONALES

OEI.07 Fortalecer la gestión institucional

AEI.07.01 Gestión administrativa y operativa efectiva en la entidad

COD.	Actividad Operativa / Inversiones	Ubigeo	U.M.	Prioridad	Meta	PROGRAMACION												Total Anual
						1	2	3	4	5	6	7	8	9	10	11	12	
AOI00137100048	DIFUSION Y COMUNICACIÓN DE ACTIVIDADES DESARROLLADAS POR LA UNIDAD EJECUTORA	130901 : HUAMACHUCO	060 : INFORME	1 : Muy Alta	Fisico	1	1	1	1	1	1	1	1	1	1	1	1	12
					Financiero S/.	4,481	4,481	11,481	9,481	4,481	4,481	5,781	7,481	10,403	4,481	4,481	4,781	76,292

Unidad Ejecutora : 001371: MC- MARCAHUAMACHUCO -
Centro de Costo: 01.07 - UNIDAD DE CONTABILIDAD

OEI.07 Fortalecer la gestión institucional

AEI.07.01 Gestión administrativa y operativa efectiva en la entidad

COD.	Actividad Operativa / Inversiones	Ubigeo	U.M.	Prioridad	Meta	PROGRAMACION												Total Anual
						1	2	3	4	5	6	7	8	9	10	11	12	
AOI00137100030	ELABORACION DE LOS ESTADOS FINANCIEROS Y PRESUPUESTALES DE LA UE	130901 : HUAMACHUCO	060 : INFORME	1 : Muy Alta	Fisico	1	1	1	1	1	1	1	1	1	1	1	1	12
					Financiero S/.	10,481	10,481	10,481	10,881	10,481	11,091	11,691	11,091	11,091	11,041	10,801	10,781	130,394

Unidad Ejecutora : 001371: MC- MARCAHUAMACHUCO -
Centro de Costo: 01.09 - UNIDAD DE INTERPRETACIÓN DEL PATRIMONIO CULTURAL

OEI.01 Fortalecer la identidad y la apropiación social del patrimonio cultural de la población

AEI.01.01 Espacios de sensibilización sobre el patrimonio cultural permanente dirigidos a la ciudadanía

COD.	Actividad Operativa / Inversiones	Ubigeo	U.M.	Prioridad	Meta	PROGRAMACION												Total Anual
						1	2	3	4	5	6	7	8	9	10	11	12	
AOI00137100036	DIFUSION Y PROMOCION DEL PATRIMONIO CULTURAL	130901 : HUAMACHUCO	259 : PERSONA INFORMADA	1 : Muy Alta	Fisico	0	40	40	40	70	40	40	70	41	70	40	40	531
					Financiero S/.	5,481	5,481	5,556	5,481	14,034	5,481	6,181	5,481	6,291	6,256	6,481	5,781	77,983
AOI00137100104	FORTALECIMIENTO DE CAPACIDADES DE AGENTES Y ACTORES CULTURALES	130901 : HUAMACHUCO	259 : PERSONA INFORMADA	1 : Muy Alta	Fisico	0	0	85	15	40	45	45	15	40	0	0	55	340
					Financiero S/.	0	2,500	2,800	2,500	2,700	3,000	2,875	2,500	2,500	1,000	500	0	22,875

Unidad Ejecutora : 001371: MC- MARCAHUAMACHUCO -
Centro de Costo: 01.10 - UNIDAD DE INVESTIGACIÓN Y CONSERVACIÓN

OEI.02 Optimizar la gestión integral del Patrimonio Cultural en beneficio de la Población

AEI.02.03 Bienes del Patrimonio Cultural de la Nación protegidos en beneficio de la población

COD.	Actividad Operativa / Inversiones	Ubigeo	U.M.	Prioridad	Meta	PROGRAMACION												Total Anual
						1	2	3	4	5	6	7	8	9	10	11	12	
AOI00137100037	INTERVENCION EN PATRIMONIO CULTURAL INMUEBLE CON FINES DE CONSERVACION	130901 : HUAMACHUCO	530 : BIEN	1 : Muy Alta	Fisico	0	0	0	0	0	0	0	0	0	0	0	4	4
					Financiero S/.	17,924	115,514	118,324	113,004	124,954	116,383	124,555	116,004	112,693	111,003	111,003	205,284	1,386,643

Unidad Ejecutora : 001371: MC- MARCAHUAMACHUCO -
Centro de Costo: 01.11 - UNIDAD DE LOGÍSTICA

OEI.07 Fortalecer la gestión institucional

AEI.07.01 Gestión administrativa y operativa efectiva en la entidad

COD.	Actividad Operativa / Inversiones	Ubigeo	U.M.	Prioridad	Meta	PROGRAMACION												Total Anual
						1	2	3	4	5	6	7	8	9	10	11	12	
AOI00137100031	CONTRATACION Y ADQUISICION DE BIENES Y SERVICIOS PARA LA OPERACION DE LA ENTIDAD	130901 : HUAMACHUCO	060 : INFORME	1 : Muy Alta	Fisico	1	1	1	1	1	1	1	1	1	1	1	1	12
					Financiero S/.	24,462	30,072	31,622	39,106	31,122	36,872	32,922	39,372	30,922	35,822	30,622	34,912	397,832
AOI00137100032	EJECUCION DEL CONTROL PATRIMONIAL Y ALMACEN EN LA UNIDAD EJECUTORA 007 MARCAHUAMACHUCO	130901 : HUAMACHUCO	060 : INFORME	1 : Muy Alta	Fisico	1	1	1	1	1	1	1	1	1	1	1	1	12
					Financiero S/.	6,481	22,681	11,481	7,905	7,681	10,681	7,981	8,139	9,681	7,681	7,681	9,181	117,256

Unidad Ejecutora : 001371: MC- MARCAHUAMACHUCO -
Centro de Costo: 01.14 - UNIDAD DE RECURSOS HUMANOS

OEI.07 Fortalecer la gestión institucional

AEI.07.01 Gestión administrativa y operativa efectiva en la entidad

COD.	Actividad Operativa / Inversiones	Ubigeo	U.M.	Prioridad	Meta	PROGRAMACION												Total Anual
						1	2	3	4	5	6	7	8	9	10	11	12	

AOI00137100033	GESTIÓN DE LOS RECURSOS HUMANOS	130901 : HUAMACHUCO	060 : INFORME	1 : Muy Alta	Físico	1	1	1	1	1	1	1	1	1	1	1	12
					Financiero S/.	0	1,500	4,500	1,500	1,500	1,500	1,500	1,500	1,500	1,500	2,000	20,000
AOI00137100102	GESTIÓN DE RECURSOS HUMANOS DE LA UE007	130901 : HUAMACHUCO	001 : ACCION	1 : Muy Alta	Físico	0	0	0	1	0	0	0	0	0	0	0	1
					Financiero S/.	0	0	0	26,508	0	0	0	0	0	0	0	26,508
AOI00137100103	IMPLEMENTACIÓN DE LA NEGOCIACIÓN COLECTIVA DE LA UE007	130901 : HUAMACHUCO	001 : ACCION	1 : Muy Alta	Físico	0	0	0	1	0	0	0	0	0	0	0	1
					Financiero S/.	0	0	0	3,808	0	0	0	0	0	0	0	3,808

Unidad Ejecutora : 001371: MC- MARCAHUAMACHUCO -
Centro de Costo: 01.15 - UNIDAD DE SANEAMIENTO FÍSICO LEGAL

OEI.02 Optimizar la gestión integral del Patrimonio Cultural en beneficio de la Población																			
AEI.02.01 Declaratoria del patrimonio cultural de la nación permanente en beneficio de la población																			
	COD.	Actividad Operativa / Inversiones	Ubigeo	U.M.	Prioridad	Meta	PROGRAMACION												Total Anual
							1	2	3	4	5	6	7	8	9	10	11	12	
	AOI00137100039	ACOMPANAMIENTO EN EXPLORACIONES, PROSPECCIONES, CATASTROS Y SANEAMIENTO FÍSICO DE LOS BIENES INMUEBLES PREHISPANICOS EN LA PROVINCIA	130901 : HUAMACHUCO	051 : EXPEDIENTE	1 : Muy Alta	Físico	0	1	0	1	0	1	0	1	0	1	0	1	
						Financiero S/.	8,462	8,462	8,944	8,855	8,562	11,556	9,732	8,462	12,723	8,462	8,462	9,062	
																		111,741	
Unidad Ejecutora :	001371: MC- MARCAHUAMACHUCO -																		
Centro de Costo:	01.16 - UNIDAD DE TECNOLOGÍAS DE LA INFORMACIÓN																		

Unidad Ejecutora : 001371: MC- MARCAHUAMACHUCO -
Centro de Costo: 01.16 - UNIDAD DE TECNOLOGÍAS DE LA INFORMACIÓN

OEI.07 Fortalecer la gestión institucional																		
AEI.07.05 Gobierno electrónico implementada en los procesos y servicios de la entidad																		
COD.	Actividad Operativa / Inversiones	Ubigeo	U.M.	Prioridad	Meta	PROGRAMACION												Total Anual
						1	2	3	4	5	6	7	8	9	10	11	12	
AOI00137100034	ADMINISTRACIÓN DE TECNOLOGÍAS DE LA INFORMACIÓN	130901 : HUAMACHUCO	060 : INFORME	1 : Muy Alta	Físico Financiero S/.	1	1	1	1	1	1	1	1	1	1	1	12	
						3,981	3,981	13,581	9,981	9,981	3,981	4,281	10,381	3,981	3,981	3,981	4,281	
																	76,374	
Unidad Ejecutora :	001371 - MC- MARCAHUAMACHUCO -																	
Centro de Costo:	01.17 - UNIDAD DE TESORERÍA																	

Unidad Ejecutora : 001371: MC- MARCAHUAMACHUCO -
Centro de Costo: 01.17 - UNIDAD DE TESORERÍA

OEI.07 Fortalecer la gestión institucional																		
AEI.07.01 Gestión administrativa y operativa efectiva en la entidad																		
COD.	Actividad Operativa / Inversiones	Ubigeo	U.M.	Prioridad	Meta	PROGRAMACIÓN												Total Anual
						1	2	3	4	5	6	7	8	9	10	11	12	
AOI00137100028	ADMINISTRACIÓN DEL PAGO DE PROVEEDORES, PERSONAL CAS Y CONCILIACIÓN DE CUENTAS	130901 : HUAMACHUCO	060 : INFORME	1 : Muy Alta	Físico Financiero S/.	1	1	1	1	1	1	1	1	1	1	1	12	
						7,481	8,981	10,181	8,981	9,581	8,981	9,881	8,981	8,981	9,581	8,981	9,781	
																	110,374	

Unidad Ejecutora :

001371 : MC - MARCAHUAMACHUCO -

Centro de Costo :

011-18 UNIDAD EJECUTORA DE INVERSIONES

Unidad Ejecutora : 001371: MC- MARCAHUAMACHUCO -
Centro de Costo: 01.18 - UNIDAD EJECUTORA DE INVERSIONES

OEI.01 Fortalecer la identidad y la apropiación social del patrimonio cultural de la población																	
AEI.01.03 Acceso oportuno para la investigación sobre el patrimonio cultural dirigido a colectivos portadores e investigadores																	
COD.	Actividad Operativa / Inversiones	Ubigeo	U.M.	Prioridad	Meta	PROGRAMACIÓN											
						1	2	3	4	5	6	7	8	9	10	11	12
AOI00137100084	INVESTIGACIÓN ARQUEOLÓGICA-2413083	130901 : HUAMACHUCO	069 : M2	1 : Muy Alta	Físico	0	0	0	0	320	280	0	0	0	0	0	600
					Financiero S/.	0	0	0	0	91,225	73,835	0	0	0	0	0	165,060
AOI00137100099	INVESTIGACIÓN ARQUEOLÓGICA-2347367	130901 : HUAMACHUCO	069 : M2	1 : Muy Alta	Físico	0	0	0	0	340	390	150	0	0	0	0	880
					Financiero S/.	0	0	0	0	95,689	110,444	95,994	0	0	0	0	302,128

OEI.02 Optimizar la gestión integral del Patrimonio Cultural en beneficio de la Población																	
AEI.02.03 Bienes del Patrimonio Cultural de la Nación protegidos en beneficio de la población																	
COD.	Actividad Operativa / Inversiones	Ubigeo	U.M.	Prioridad	Meta	PROGRAMACIÓN											
						1	2	3	4	5	6	7	8	9	10	11	12
AOI00137100041	CONSERVACIÓN Y RESTAURACIÓN DE LAS ESTRUCTURAS ARQUEOLÓGICAS-2347367	130901 : HUAMACHUCO	069 : M2	1 : Muy Alta	Físico	0	0	0	0	0	390	480	420	0	0	0	1290
					Financiero S/.	0	0	0	0	0	179,074	189,044	170,604	0	0	0	538,722
AOI00137100085	CONSERVACIÓN Y RESTAURACIÓN DE LAS ESTRUCTURAS ARQUEOLÓGICAS-2413083	130901 : HUAMACHUCO	069 : M2	1 : Muy Alta	Físico	0	0	0	0	375	420	0	0	0	0	0	795
					Financiero S/.	0	0	0	0	127,036	136,904	0	0	0	0	0	263,940

OEI.07 Fortalecer la gestión institucional																	
AEI.07.01 Gestión administrativa y operativa efectiva en la entidad																	
COD.	Actividad Operativa / Inversiones	Ubigeo	U.M.	Prioridad	Meta	PROGRAMACIÓN											
						1	2	3	4	5	6	7	8	9	10	11	12
AOI00137100072	GESTIÓN DEL MONUMENTO-2347367	130901 : HUAMACHUCO	060 : INFORME	1 : Muy Alta	Físico	0	0	0	0	0	1	1	1	0	0	0	3
					Financiero S/.	0	0	0	0	0	64,450	46,060	48,640	0	0	0	159,150
AOI00137100088	GESTIÓN DEL MONUMENTO-2413083	130901 : HUAMACHUCO	060 : INFORME	1 : Muy Alta	Físico	0	0	0	0	1	1	0	0	0	0	0	2
					Financiero S/.	0	0	0	0	35,500	35,500	0	0	0	0	0	71,000

TOTAL FINANCIERO S/. 5,002,209.00

U.M. = Unidad de Medida.
Nota : La Prioridad se determinará en la Comisión de Planeamiento Estratégico

FIRMA



Unidad Ejecutora 008

Proyectos Especiales



Anexo B-5
PLAN OPERATIVO INSTITUCIONAL FÍSICA Y FINANCIERA (Consistenciado)
Año : 2026

Periodo PEI : 2025 - 2030
Nivel de Gobierno : E - GOBIERNO NACIONAL
Sector : 03 - CULTURA
Pliego : 003 - M. DE CULTURA

Unidad Ejecutora : 001544: MC - PROYECTOS ESPECIALES -
Centro de Costo: 01.01 - JEFATURA DE LA UNIDAD EJECUTORA

OEL.07 Fortalecer la gestión institucional

AEI.07.01 Gestión administrativa y operativa efectiva en la entidad

COD.	Actividad Operativa / Inversiones	Ubigeo	U.M.	Prioridad	Meta	PROGRAMACION												Total Anual
						1	2	3	4	5	6	7	8	9	10	11	12	
AOI00154400001	CONDUCCIÓN, ORIENTACIÓN Y SUPERVISIÓN DE LAS ACTIVIDADES E INVERSIONES A CARGO DE LA UE008.	150130 : SAN BORJA	001 : ACCION	1 : Muy Alta	Físico	6	6	6	4	5	6	7	8	6	6	6	6	72
					Financiero S/.	113,846	128,292	128,292	128,292	128,292	128,292	131,292	128,292	128,292	128,292	128,292	131,309	1,531,072

Unidad Ejecutora : 001544: MC - PROYECTOS ESPECIALES -
Centro de Costo: 01.02 - OFICINA DE INVERSIONES

OEL.02 Optimizar la gestión integral del Patrimonio Cultural en beneficio de la Población

AEI.02.03 Bienes del Patrimonio Cultural de la Nación protegidos en beneficio de la población

COD.	Actividad Operativa / Inversiones	Ubigeo	U.M.	Prioridad	Meta	PROGRAMACION												Total Anual
						1	2	3	4	5	6	7	8	9	10	11	12	
AOI00154400337	RECUPERACIÓN DE INFRAESTRUCTURA CULTURAL- 2627484	150130 : SAN BORJA	036 : DOCUMENTO	1 : Muy Alta	Físico	0	1	0	0	0	0	0	0	0	0	1	0	2
					Financiero S/.	0	322,200	0	0	0	0	0	0	0	0	2,677,800	0	3,000,000

OEL.03 Incrementar la participación de la población en bienes y servicios culturales.

AEI.03.01 EXPRESIONES ARTÍSTICO CULTURALES PROMOVIDAS POR EL MINISTERIO DE CULTURA CON ACCESO A LA POBLACIÓN A NIVEL NACIONAL

COD.	Actividad Operativa / Inversiones	Ubigeo	U.M.	Prioridad	Meta	PROGRAMACION												Total Anual
						1	2	3	4	5	6	7	8	9	10	11	12	
AOI00154400256	CONSTRUCCIÓN DE PARQUE - 2498554	220101 : MOYOBAMBA	081 : OBRA	1 : Muy Alta	Físico	0	0	0	0	0	0	0	0	0	0	0	1	1
					Financiero S/.	1,725,122	3,813,067	4,569,661	4,051,129	948,507	6,118,717	1,620,573	940,296	650,518	1,031,069	1,336,369	1,285,597	28,090,625
AOI00154400257	CONSTRUCCIÓN DE PARQUE - 2499924	120101 : HUANCAYO	081 : OBRA	1 : Muy Alta	Físico	0	0	0	1	0	0	0	0	0	0	0	0	1
					Financiero S/.	628,984	1,310,384	2,358,691	943,477	0	0	0	0	0	0	0	0	5,241,536

OEL.07 Fortalecer la gestión institucional

AEI.07.01 Gestión administrativa y operativa efectiva en la entidad

COD.	Actividad Operativa / Inversiones	Ubigeo	U.M.	Prioridad	Meta	PROGRAMACION												Total Anual
						1	2	3	4	5	6	7	8	9	10	11	12	
AOI00154400156	GESTIÓN DEL PROYECTO - 2251549	150119 : LURIN	036 : DOCUMENTO	1 : Muy Alta	Físico	2	4	4	4	4	4	4	4	4	4	4	4	46
					Financiero S/.	500,000	500,000	500,000	500,000	500,000	500,000	500,000	500,000	500,000	500,000	500,000	500,000	6,000,000
AOI00154400172	GESTIÓN DEL PROGRAMA - 2505321	150130 : SAN BORJA	036 : DOCUMENTO	1 : Muy Alta	Físico	1	1	1	0	0	0	0	0	0	0	0	0	3
					Financiero S/.	10,200	10,200	10,200	0	0	0	0	0	0	0	0	0	30,600
AOI00154400204	GESTIÓN DEL PROGRAMA - 2313253	150130 : SAN BORJA	036 : DOCUMENTO	1 : Muy Alta	Físico	1	1	1	1	1	1	1	0	0	0	0	0	7
					Financiero S/.	0	34,577	34,577	34,577	34,577	34,577	34,579	0	0	0	0	0	207,464
AOI00154400261	GESTIÓN, SUPERVISIÓN, MONITOREO Y EVALUACIÓN DE LA CARTERA DE INVERSIONES A CARGO DE LA UE008	150130 : SAN BORJA	036 : DOCUMENTO	1 : Muy Alta	Físico	3	7	13	14	13	13	14	13	17	19	15	10	151
					Financiero S/.	111,311	119,468	118,811	126,968	126,968	126,968	129,968	126,968	126,968	126,968	126,968	145,616	1,513,947
AOI00154400268	SUPERVISIÓN DE CONTRUCCIÓN DEL PARQUE - 2498554	220101 : MOYOBAMBA	036 : DOCUMENTO	1 : Muy Alta	Físico	1	1	1	1	1	1	1	1	1	1	1	1	12
					Financiero S/.	109,079	109,079	109,079	109,079	109,079	109,079	109,079	109,079	109,079	109,079	109,079	109,089	1,308,958
AOI00154400336	ADQUISICIÓN DE MOBILIARIO - 2498554	220101 : MOYOBAMBA	042 : EQUIPO	1 : Muy Alta	Físico	0	0	0	0	0	0	0	0	1	0	0	1	2
					Financiero S/.	0	0	0	0	0	0	0	0	250,000	0	0	670,995	920,995

Unidad Ejecutora : 001544: MC - PROYECTOS ESPECIALES -
Centro de Costo: 01.03 - OFICINA DE PLANIFICACIÓN Y PRESUPUESTO

OEL.07 Fortalecer la gestión institucional

AEI.07.01 Gestión administrativa y operativa efectiva en la entidad

COD.	Actividad Operativa / Inversiones	Ubigeo	U.M.	Prioridad	Meta	PROGRAMACION												Total Anual
						1	2	3	4	5	6	7	8	9	10	11	12	
AOI00154400002	PROGRAMACION, FORMULACION, SEGUIMIENTO, EVALUACION Y CONCILIACION DEL PRESUPUESTO DE LA UE 008	150130 : SAN BORJA	001 : ACCION	1 : Muy Alta	Físico	3	3	4	4	4	3	4	4	3	3	4	4	43
					Financiero S/.	24,964	24,964	24,964	24,964	24,964	24,964	25,564	24,964	24,964	24,964	24,964	25,540	300,744

Unidad Ejecutora : 001544: MC - PROYECTOS ESPECIALES -
Centro de Costo: 01.04 - OFICINA DE ADMINISTRACIÓN

OEL.07 Fortalecer la gestión institucional

AEI.07.01 Gestión administrativa y operativa efectiva en la entidad

COD.	Actividad Operativa / Inversiones	Ubigeo	U.M.	Prioridad	Meta	PROGRAMACION												Total Anual
						1	2	3	4	5	6	7	8	9	10	11	12	
AOI00154400003	GESTIÓN DEL SISTEMA ADMINISTRATIVO Y DE LOS BIENES PATRIMONIALES DE LA UE008	150130 : SAN BORJA	001 : ACCION	1 : Muy Alta	Físico	4	4	4	4	4	4	4	4	4	4	4	4	48
					Financiero S/.	45,483	45,483	57,850	68,770	57,850	46,850	61,650	46,850	54,750	45,650	71,550	64,588	667,324
AOI00154400248	GESTIÓN DEL SISTEMA ADMINISTRATIVO DE ABASTECIMIENTO SERVICIOS GENERALES DE LA UE008	150130 : SAN BORJA	001 : ACCION	1 : Muy Alta	Físico	5	5	5	5	5	6	5	5	6	5	5	6	63
					Financiero S/.	70,568	69,444	79,118	81,468	69,468	93,668	71,568	81,468	78,068	81,468	69,468	94,272	940,046
AOI00154400249	GESTIÓN DEL SISTEMA ADMINISTRATIVO DE CONTABILIDAD PÚBLICA DE LA UE008	150130 : SAN BORJA	001 : ACCION	1 : Muy Alta	Físico	4	4	5	4	5	5	4	5	4	4	6	4	54
					Financiero S/.	23,963	23,963	23,963	23,963	23,963	23,963	24,563	23,963	23,963	23,963	23,963	24,563	288,756
AOI00154400250	GESTIÓN DEL SISTEMA ADMINISTRATIVO DE TESORERÍA DE LA UE008	150130 : SAN BORJA	001 : ACCION	1 : Muy Alta	Físico	2	2	2	2	2	2	2	2	2	2	2	2	24
					Financiero S/.	22,163	17,963	25,613	19,213	25,263	19,613	22,313	19,263	20,963	18,963	18,763	18,963	249,056
AOI00154400251	GESTIÓN DEL SISTEMA ADMINISTRATIVO DE RECURSOS HUMANOS DE LA UE008	150130 : SAN BORJA	001 : ACCION	1 : Muy Alta	Físico	3	3	3	3	3	3	3	3	3	3	3	3	36
					Financiero S/.	18,963	18,963	18,963	18,963	18,963	19,563	18,963	18,963	18,963	18,963	18,963	19,551	228,744
AOI00154400335	GESTIÓN DEL SISTEMA ADMINISTRATIVO DE RECURSOS HUMANOS DE LA UE008 - NEGOCIACIÓN COLECTIVA Y BONO EXTRAORDINARIO	150130 : SAN BORJA	001 : ACCION	1 : Muy Alta	Físico	0	0	0	0	0	1	0	0	0	0	0	0	1
					Financiero S/.	0	0	0	0	0	7,270	0	0	0	0	0	0	7,270

Unidad Ejecutora : 001544: MC - PROYECTOS ESPECIALES -
Centro de Costo: 01.05 - OFICINA DE ASESORÍA TÉCNICA Y LEGAL

OEL.07 Fortalecer la gestión institucional

AEI.07.01 Gestión administrativa y operativa efectiva en la entidad

COD.	Actividad Operativa / Inversiones	Ubigeo	U.M.	Prioridad	Meta	PROGRAMACION												Total Anual
						1	2	3	4	5	6	7	8	9	10	11	12	
AOI00154400004	EMISIÓN DE OPINIÓN Y ASESORAMIENTO SOBRE ASPECTOS DE CARÁCTER LEGAL A LA JEFATURA Y OFICINAS DE LA UE008, ANALIZANDO Y SISTEMATIZANDO LA INFORMACIÓN JURÍDICA, ASÍ COMO PROPONER DOCUMENTOS NORMATIVOS.	150130 : SAN BORJA	001 : ACCION	1 : Muy Alta	Físico	3	3	3	3	3	3	3	3	3	3	3	3	36
					Financiero S/.	34,944	34,944	34,944	34,944	34,944	34,944	35,844	34,944	34,944	34,944	34,944	35,832	421,116

TOTAL FINANCIERO S/.. 50,948,253.00

U.M. = Unidad de Medida.

Nota : La Prioridad se determinará en la Comisión de Planeamiento Estratégico

FIRMA

Unidad Ejecutora 009

La Libertad



Anexo B-5
PLAN OPERATIVO INSTITUCIONAL FÍSICA Y FINANCIERA (Consistenciado)
Año : 2026

Periodo PEI : 2025 - 2030
Nivel de Gobierno : E - GOBIERNO NACIONAL
Sector : 03 - CULTURA
Pliego : 003 - M. DE CULTURA

Unidad Ejecutora : 001628: MC - LA LIBERTAD -
Centro de Costo: 1.1 - DESPACHO DE LA DIRECCIÓN DESCONCENTRADA DE CULTURA LA LIBERTAD

OEI.07 Fortalecer la gestión institucional																		
AEI.07.01 Gestión administrativa y operativa efectiva en la entidad																		
COD.	Actividad Operativa / Inversiones	Ubigeo	U.M.	Prioridad	Meta	PROGRAMACION												Total Anual
						1	2	3	4	5	6	7	8	9	10	11	12	
AOI00162800099	GESTIÓN DE LA ADMINISTRACIÓN GENERAL DE LA DIRECCIÓN DESCONCENTRADA DE CULTURA LA LIBERTAD Y DEL PROYECTO ESPECIAL COMPLEJO ARQUEOLOGICO CHAN CHAN	130101 : TRUJILLO	001 : ACCION	1 : Muy Alta	Físico	1	1	1	1	1	1	1	1	1	1	1	12	
					Financiero S/.	32,885	34,556	33,235	33,035	28,535	27,835	28,414	27,035	28,535	27,835	27,035	35,978	364,916
Unidad Ejecutora :	001628: MC - LA LIBERTAD -																	
Centro de Costo:	1.2 - SUB DIRECCIÓN																	

OEI.02 Optimizar la gestión integral del Patrimonio Cultural en beneficio de la Población																			
AEI.02.03 Bienes del Patrimonio Cultural de la Nación protegidos en beneficio de la población																			
COD.		Actividad Operativa / Inversiones	Ubigeo	U.M.	Prioridad	Meta	PROGRAMACION												Total Anual
							1	2	3	4	5	6	7	8	9	10	11	12	
AOI00162800178		SALVAGUARDIA DE LAS EXPRESIONES DEL PATRIMONIO CULTURAL INMATERIAL	130101 : TRUJILLO	530 : BIEN	1 : Muy Alta	Físico	0	1	1	1	1	1	0	1	0	1	1	24	
						Financiero S/.	14,298	14,638	14,348	14,348	14,331	14,363	15,198	14,298	14,298	14,298	14,298	42,343	
																		201,054	
OEI.02 Optimizar la gestión integral del Patrimonio Cultural en beneficio de la Población																			
AEI.02.04 Defensa oportuna del Patrimonio Cultural de la Nación en beneficio de la población																			
COD.		Actividad Operativa / Inversiones	Ubigeo	U.M.	Prioridad	Meta	PROGRAMACION												Total Anual
							1	2	3	4	5	6	7	8	9	10	11	12	
		FISCALIZACION Y CONTROL PARA LA DEFENSA DE LOS BIENES INMUEBLES DEL PATRIMONIO CULTURAL	130101 : TRUJILLO	530 : BIEN	1 : Muy Alta	Físico	0	0	0	0	0	0	0	0	0	0	0	85	
AOI00162800211						Financiero S/.	18,082	18,704	18,132	18,132	18,132	18,132	19,332	17,772	18,132	18,132	19,182	21,904	
																		223,769	

OEI.02 Optimizar la gestión integral del Patrimonio Cultural en beneficio de la Población																		
AEI.02.05 Medidas preventivas para la identificación y protección de presuntos bienes culturales implementadas en beneficio de la población																		
COD.	Actividad Operativa / Inversiones	Ubigeo	U.M.	Prioridad	Meta	PROGRAMACION												Total Anual
						1	2	3	4	5	6	7	8	9	10	11	12	
AOI00162800112	EJECUCION DE INSPECCIONES OCULARES A INTERVENCIONES ARQUEOLOGICAS	130101 : TRUJILLO	599 : ACTA	1 : Muy Alta	Fisico	21	26	21	28	20	29	22	28	21	29	23	27	295
					Financiero S/.	15,132	14,975	15,115	13,162	12,767	12,767	13,767	12,767	12,767	12,767	13,496	162,246	
AOI00162800113	ATENCION DE SOLICITUDES DE CIRAS	130101 : TRUJILLO	001 : ACCION	1 : Muy Alta	Fisico	50	50	50	50	50	50	50	50	50	50	50	50	600
					Financiero S/.	15,673	15,306	14,997	15,015	14,985	14,985	16,085	14,985	14,985	14,954	14,865	16,461	183,295
AOI00162800114	ATENCION DE SOLICITUDES DE INTERVENCIONES ARQUEOLOGICAS	130101 : TRUJILLO	001 : ACCION	1 : Muy Alta	Fisico	20	25	25	25	25	25	25	25	25	25	25	25	295
					Financiero S/.	15,687	14,946	15,240	15,170	15,170	15,170	16,270	15,170	15,170	15,120	15,120	19,165	187,399

OEI.03 Incrementar la participación de la población en bienes y servicios culturales.																		
AEI.03.01 EXPRESIONES ARTÍSTICO CULTURALES PROMOVIDAS POR EL MINISTERIO DE CULTURA CON ACCESO A LA POBLACIÓN A NIVEL NACIONAL																		
COD.	Actividad Operativa / Inversiones	Ubigeo	U.M.	Prioridad	Meta	PROGRAMACION												Total Anual
						1	2	3	4	5	6	7	8	9	10	11	12	
AOI00162800115	REALIZACION DE TALLERES DE ARTE Y CULTURA PARA EL ACCESO Y DISFRUTE DE LA POBLACION	130101 : TRUJILLO	010 : BENEFICIARIO	1 : Muy Alta	Fisico	0	107	0	0	0	0	0	0	0	0	0	523	630
					Financiero S/.	35,255	36,665	33,655	33,655	33,655	34,655	35,155	38,823	33,655	33,655	33,673	44,708	427,206
AOI00162800117	PRESENTACION ARTISTICA DE ELENCOS REGIONALES	130101 : TRUJILLO	010 : BENEFICIARIO	1 : Muy Alta	Fisico	0	1055	916	1610	1246	1283	1859	1640	1566	1568	700	1400	14843
					Financiero S/.	421,625	404,859	417,925	426,925	416,425	413,425	433,425	412,425	408,806	402,257	402,257	416,587	4,976,904

OEI.04 FORTALECER LAS COMPETENCIAS INTERCULTURALES CON PERTINENCIA CULTURAL Y LINGÜÍSTICA; EN BENEFICIO DE LA POBLACIÓN.																		
AEI.04.02 Fortalecimiento de capacidades realizadas para la incorporación del enfoque intercultural a entidades de los 3 niveles de gobierno																		
COD.	Actividad Operativa / Inversiones	Ubigeo	U.M.	Prioridad	Meta	PROGRAMACION												Total Anual
						1	2	3	4	5	6	7	8	9	10	11	12	
AOI00162800131	INCORPORACIÓN DEL ENFOQUE INTERCULTURAL PARA PROMOVER SERVICIOS CON PERTINENCIA CULTURAL EN TERRITORIO	130101 : TRUJILLO	120 : ENTIDAD	1 : Muy Alta	Físico	0	0	3	3	3	0	0	0	3	3	3	0	18
					Financiero S/.	5,520	5,120	5,120	5,464	5,352	5,352	5,652	5,352	5,352	5,352	5,352	9,042	68,030

OEI.07 Fortalecer la gestión institucional																		
AEI.07.01 Gestión administrativa y operativa efectiva en la entidad																		
COD.	Actividad Operativa / Inversiones	Ubigeo	U.M.	Prioridad	Meta	PROGRAMACION												Total Anual
						1	2	3	4	5	6	7	8	9	10	11	12	
AOI00162800137	GESTION DE PROYECTOS DE INVERSIONES DE LA UNIDAD EJECUTORA DE INVERSIONES Y UNIDAD FORMULADORA	130101 : TRUJILLO	001 : ACCION	1 : Muy Alta	Fisico	3	4	4	3	3	3	3	3	3	3	4	3	39
					Financiero S/.	18,491	18,088	18,091	18,091	13,136	12,782	13,202	12,482	12,482	13,082	13,193		175,603
AOI00162800275	GESTION OPERATIVA Y ADMINISTRATIVA DE LA SUB DIRECCION DE PATRIMONIO E INDUSTRIAS CULTURALES E INTERCULTURALIDAD	130101 : TRUJILLO	001 : ACCION	1 : Muy Alta	Fisico	1	1	1	1	1	1	1	1	1	1	1	1	12
					Financiero S/.	23,848	24,377	23,700	23,700	23,684	23,650	25,450	23,700	23,700	23,700	27,561		290,769
Unidad Ejecutora :	001628: MC - LA LIBERTAD -																	
Centro de Costo:	1.3 - PLANEAMIENTO Y PRESUPUESTO																	

OEI.07 Fortalecer la gestión institucional																			
AEI.07.01 Gestión administrativa y operativa efectiva en la entidad																			
	COD.	Actividad Operativa / Inversiones	Ubigeo	U.M.	Prioridad	Meta	PROGRAMACION												Total Anual
							1	2	3	4	5	6	7	8	9	10	11	12	
	AOI00162800098	CONDUCCIÓN DE LOS PROCESOS DE PLANEAMIENTO Y PRESUPUESTO DE LA DIRECCIÓN DESCONCENTRADA DE CULTURA LA LIBERTAD	130101 : TRUJILLO	060 : INFORME	1 : Muy Alta	Físico	8	9	9	9	9	9	9	9	9	9	9	107	
						Financiero S/.	15,225	14,875	15,475	14,877	9,590	8,935	9,535	9,535	8,935	8,935	147,192	10,339	
Unidad Ejecutora :	001628: MC - LA LIBERTAD -																		
Centro de Costo:	1.4 - ASESORÍA JURÍDICA																		

OEI.07 Fortalecer la gestión institucional																			
AEI.07.01 Gestión administrativa y operativa efectiva en la entidad																			
	COD.	Actividad Operativa / Inversiones	Ubigeo	U.M.	Prioridad	Meta	PROGRAMACION												Total Anual
							1	2	3	4	5	6	7	8	9	10	11	12	
	AOI00162800097	ASESORAMIENTO EN ASUNTOS JURIDICOS INHERENTES A LAS ACTIVIDADES DE LA UNIDAD EJECUTORA 009 LA LIBERTAD	130101 : TRUJILLO	036 : DOCUMENTO	1 : Muy Alta	Físico Financiero S/.	351	332	356	337	346	342	351	332	356	337	346	342	
							28,255	28,485	28,545	28,354	28,545	28,354	30,045	28,254	28,545	28,399	28,515	29,643	
Unidad Ejecutora :	001628: MC - LA LIBERTAD -																		
Centro de Costo:	1.5 - ADMINISTRACIÓN																		

PROTECCION Y PRESERVACION DEL PARQUE INFORMATICO						Financiero S/.	7,158	8,758	19,158	15,158	25,158	12,558	7,458	7,158	22,158	7,158	7,158	162,258	301,292				
AOI00162800243	GESTION DEL PROCESO DE ADMINISTRACION DE PERSONAS	130101 : TRUJILLO	001 : ACCION	1 : Muy Alta	Fisico	4	4	4	4	4	4	4	4	4	4	4	4	48					
					Financiero S/.	9,979	20,279	20,809	24,749	20,279	20,279	20,879	24,678	20,719	20,679	21,994	53,302	278,625					
					Fisico	1	1	1	1	1	1	1	1	1	1	1	1	12					
					Financiero S/.	1,044	734	734	734	734	734	1,004	644	644	644	644	798	9,088					
AOI00162800246	CANCELACION DE LA PLANILLA DE OBLIGACIONES PREVISIONALES	130101 : TRUJILLO	137 : PLANILLA	1 : Muy Alta	Fisico	4	4	4	4	4	4	4	4	4	4	4	4	48					
					Financiero S/.	58,968	56,268	78,507	76,387	56,387	56,387	57,287	57,887	56,387	56,387	56,387	67,175	734,414					
Unidad Ejecutora : 001628: MC - LA LIBERTAD -																							
Centro de Costo: 1.6 - COMUNICACION E IMAGEN INSTITUCIONAL																							
OEI.07 Fortalecer la gestión institucional																							
AEI.07.01 Gestión administrativa y operativa efectiva en la entidad																							
COD.	Actividad Operativa / Inversiones	Ubigeo	U.M.	Prioridad	Meta	PROGRAMACION												Total Anual					
						1	2	3	4	5	6	7	8	9	10	11	12						
AOI00162800096	REGISTRO, REALIZACION Y PRODUCCION DE MATERIAL DE DIFUSION	130101 : TRUJILLO	112 : UNIDAD	1 : Muy Alta	Fisico	24	47	47	46	46	46	48	46	46	46	48	46	536					
					Financiero S/.	15,073	15,198	15,378	15,378	15,378	15,378	16,278	15,378	15,378	15,378	15,334	16,375	185,904					
Unidad Ejecutora : 001628: MC - LA LIBERTAD -																							
Centro de Costo: 1.8 - UNIDAD EJECUTORA DE INVERSIONES																							
OEI.01 Fortalecer la identidad y la apropiación social del patrimonio cultural de la población																							
AEI.01.04 Servicio de interpretación del patrimonio cultural accesible e inclusivo en beneficio de la población																							
COD.	Actividad Operativa / Inversiones	Ubigeo	U.M.	Prioridad	Meta	PROGRAMACION												Total Anual					
						1	2	3	4	5	6	7	8	9	10	11	12						
AOI00162800231	CREACION DEL SERVICIO DE INTERPRETACION CULTURAL DE LA ZONA ARQUEOLOGICA DE HUACA DE LOS REYES DEL COMPLEJO CABALLO MUERTO - 2327004 : INVESTIGACION ARQUEOLOGICA (I ETAPA)	130101 : TRUJILLO	069 : M2	1 : Muy Alta	Fisico	0	0	0	349	349	349	349	349	349	349	349	356	0	2799				
					Financiero S/.	0	0	0	44,838	44,838	44,838	44,838	44,838	44,838	44,838	44,838	44,838	0	358,707				
AOI00162800278	CREACION DEL SERVICIO DE INTERPRETACION CULTURAL DE LA ZONA ARQUEOLOGICA DE HUACA DE LOS REYES DEL COMPLEJO CABALLO MUERTO - 2327004 : CONSERVACION ARQUEOLOGICA	130101 : TRUJILLO	069 : M2	1 : Muy Alta	Fisico	0	0	0	207	207	207	207	207	207	207	207	211.27	0	1660.27				
					Financiero S/.	0	0	0	29,892	29,892	29,892	29,892	29,892	29,892	29,892	29,892	29,892	0	239,138				
AOI00162800280	MEJORAMIENTO DEL SERVICIO DE INTERPRETACION CULTURAL DE LA HUACA LA ESMERALDA DEL COMPLEJO ARQUEOLOGICO CHAN CHAN - 2300049 : GESTION DEL PROYECTO	130101 : TRUJILLO	036 : DOCUMENTO	1 : Muy Alta	Fisico	0	0	0	0	0	0	0	1	1	1	1	2	6					
					Financiero S/.	0	0	0	0	0	0	107,083	72,083	72,083	72,083	72,083	446,738	842,155					
AOI00162800285	MEJORAMIENTO DE LOS SERVICIOS DE INTERPRETACION CULTURAL DE LA HUACA ARCO IRIS DEL COMPLEJO ARQUEOLOGICO CHAN CHAN - 2264256 : GESTION DEL PROYECTO	130101 : TRUJILLO	036 : DOCUMENTO	1 : Muy Alta	Fisico	0	0	0	0	0	0	0	1	0	0	0	0	1					
					Financiero S/.	0	0	0	0	0	60,000	0	0	0	0	0	0	60,000					
AOI00162800286	RECUPERACION DE LA HUACA TAKAYANMO DEL COMPLEJO ARQUEOLOGICO CHAN CHAN: IMPLEMENTACION DE INSTALACIONES PARA LA VISITA	130101 : TRUJILLO	069 : M2	1 : Muy Alta	Fisico	0	0	0	98	98	100.70	0	0	0	0	0	0	296.70					
					Financiero S/.	0	0	0	0	190,688	180,688	180,688	0	0	0	0	0	552,063					
Unidad Ejecutora : 001628: MC - LA LIBERTAD -																							
Centro de Costo: 2.1 - UNIDAD DE INVESTIGACION, CONSERVACION Y PUESTA EN VALOR																							
OEI.02 Optimizar la gestión integral del Patrimonio Cultural en beneficio de la Población																							
AEI.02.03 Bienes del Patrimonio Cultural de la Nación protegidos en beneficio de la población																							
COD.	Actividad Operativa / Inversiones	Ubigeo	U.M.	Prioridad	Meta	PROGRAMACION												Total Anual					
						1	2	3	4	5	6	7	8	9	10	11	12						
AOI00162800109	INTERVENCIÓN AREQUEOLOGICO DE LOS MUROS PERIMETRALES DEL CONJUNTO UTZHUAN EX PALACIO GRAN CHIMU 2158448	130101 : TRUJILLO	069 : M2	1 : Muy Alta	Fisico	0	0	0	0	0	0	0	0	0	0	0	0	710	710				
					Financiero S/.	0	0	0	216,969	216,969	216,969	181,411	174,330	174,330	97,877	97,877	104,246	1,480,978					
Unidad Ejecutora : 001628: MC - LA LIBERTAD -																							
Centro de Costo: 2.1 - UNIDAD DE INVESTIGACIÓN, CONSERVACIÓN Y PUESTA EN VALOR																							
OEI.02 Optimizar la gestión integral del Patrimonio Cultural en beneficio de la Población																							
AEI.02.03 Bienes del Patrimonio Cultural de la Nación protegidos en beneficio de la población																							
COD.	Actividad Operativa / Inversiones	Ubigeo	U.M.	Prioridad	Meta	PROGRAMACION												Total Anual					
						1	2	3	4	5	6	7	8	9	10	11	12						
AOI00162800103	INTERVENCIÓN EN PATRIMONIO CULTURAL INMUEBLE CON FINES DE CONSERVACION	130101 : TRUJILLO	530 : BIEN	1 : Muy Alta	Fisico	0	0	0	0	0	0	0	0	0	0	0	0	1	1				
					Financiero S/.	39,289	38,889	38,889	38,889	38,889	38,889	52,329	38,889	1,227,549	338,889	38,492	39,848	1,969,724					
Unidad Ejecutora : 001628: MC - LA LIBERTAD -																							
Centro de Costo: 2.2 - CENTRO PANAMERICANO PARA LA CONSERVACIÓN EN PATRIMONIO EN TIERRA																							
OEI.01 Fortalecer la identidad y la apropiación social del patrimonio cultural de la población																							
AEI.01.03 Acceso oportuno para la investigación sobre el patrimonio cultural dirigido a colectivos portadores e investigadores																							
COD.	Actividad Operativa / Inversiones	Ubigeo	U.M.	Prioridad	Meta	PROGRAMACION												Total Anual					
						1	2	3	4	5	6	7	8	9	10	11	12						
AOI00162800208	INTERVENCIÓN EN PATRIMONIO CULTURAL INMUEBLE CON FINES DE CONSERVACION	130101 : TRUJILLO	530 : BIEN	1 : Muy Alta	Fisico	0	0	0	0	0	0	0	0	0	0	0	0	1	1				
					Financiero S/.	12,482	12,482	19,282	12,482	12,482	12,482	13,082	12,482	12,482	12,482	12,438	12,629	157,287					
Unidad Ejecutora : 001628: MC - LA LIBERTAD -																							
Centro de Costo: 2.3 - UNIDAD DE PROMOCIÓN Y PARTICIPACIÓN CIUDADANA																							
OEI.01 Fortalecer la identidad y la apropiación social del patrimonio cultural de la población																							
AEI.01.01 Espacios de sensibilización sobre el patrimonio cultural permanente dirigidos a la ciudadanía																							
COD.	Actividad Operativa / Inversiones	Ubigeo	U.M.	Prioridad	Meta	PROGRAMACION												Total Anual					
						1	2	3	4	5	6	7	8	9	10	11	12						
AOI00162800108	DIFUSION Y PROMOCION DEL PATRIMONIO CULTURAL	130101 : TRUJILLO	259 : PERSONA INFORMADA	1 : Muy Alta	Fisico	1000	1250	1500	1900	2150	2300	2400	2301	2301	2351	1701	1400	22554					
					Financiero S/.	10,582	36,142	19,592	11,532	11,057	13,482	14,282	12,562	21,067	16,772	18,057	22,784	207,911					
TOTAL FINANCIERO S/.				18,432,124.00																			

Unidad Ejecutora 010

Chankillo



Anexo B-5
PLAN OPERATIVO INSTITUCIONAL FISCAL Y FINANCIERA (Consistenciado)
Año : 2026

Periodo PEI : 2025 - 2030
Nivel de Gobierno : E - GOBIERNO NACIONAL
Sector : 03 - CULTURA
Pliego : 003 - M. DE CULTURA

Unidad Ejecutora : 001751: CHANKILLO, CUNA DE LA ASTRONOMÍA EN CASMA Y NEPEÑA -
Centro de Costo: 01.01 - DIRECCIÓN UE

OEI.01 Fortalecer la identidad y la apropiación social del patrimonio cultural de la población

AEI.01.01 Espacios de sensibilización sobre el patrimonio cultural permanente dirigidos a la ciudadanía

COD.	Actividad Operativa / Inversiones	Ubigeo	U.M.	Prioridad	Meta	PROGRAMACIÓN												Total Anual
						1	2	3	4	5	6	7	8	9	10	11	12	
AOI00175100010	DIFUSION Y PROMOCION DEL PATRIMONIO CULTURAL	020801 : CASMA	259 : PERSONA INFORMADA	1 : Muy Alta	Fisico	0	0	0	50	0	50	0	50	0	50	0	0	200
					Financiero S/.	10,000	10,000	10,000	30,000	18,854	0	0	0	0	0	0	0	78,854

OEI.02 Optimizar la gestión integral del Patrimonio Cultural en beneficio de la Población

AEI.02.01 Declaratoria del patrimonio cultural de la nación permanente en beneficio de la población

COD.	Actividad Operativa / Inversiones	Ubigeo	U.M.	Prioridad	Meta	PROGRAMACIÓN												Total Anual
						1	2	3	4	5	6	7	8	9	10	11	12	
AOI00175100009	ELABORACION DE LA PROPUESTA DE EXPEDIENTE PRELIMINAR DE DECLATORIA COMO PATRIMONIO CULTURAL DE LA NACION	020801 : CASMA	054 : EXPEDIENTE TECNICO	1 : Muy Alta	Fisico	0	0	15	0	0	0	0	0	15	0	0	0	30
					Financiero S/.	0	0	21,400	0	0	32,200	0	0	21,400	0	0	0	75,000

Unidad Ejecutora : 001751: CHANKILLO, CUNA DE LA ASTRONOMÍA EN CASMA Y NEPEÑA -
Centro de Costo: 01.02 - OFICINA DE ADMINISTRACION Y PRESUPUESTO

OEI.07 Fortalecer la gestión institucional

AEI.07.01 Gestión administrativa y operativa efectiva en la entidad

COD.	Actividad Operativa / Inversiones	Ubigeo	U.M.	Prioridad	Meta	PROGRAMACIÓN												Total Anual
						1	2	3	4	5	6	7	8	9	10	11	12	
AOI00175100014	GESTION OPERATIVA Y ADMINISTRATIVA	150130 : SAN BORJA	001 : ACCION	2 : Alta	Fisico	10	11	12	11	11	12	12	11	12	11	11	13	137
					Financiero S/.	170,198	172,358	171,238	318,058	41,758	41,758	43,598	41,758	42,698	43,098	46,698	54,168	1,187,391
AOI00175100015	GESTION DE LA COMPENSACIÓN Y NEGOCIACIÓN COLECTIVA DESCENTRALIZADA	150130 : SAN BORJA	001 : ACCION	1 : Muy Alta	Fisico	0	0	1	0	0	0	0	0	0	0	0	0	1
					Financiero S/.	0	0	2,746	0	0	0	0	0	0	0	0	0	2,746

Unidad Ejecutora : 001751: CHANKILLO, CUNA DE LA ASTRONOMÍA EN CASMA Y NEPEÑA -
Centro de Costo: 01.03 - DIRECCIÓN DE CONSERVACION

OEI.02 Optimizar la gestión integral del Patrimonio Cultural en beneficio de la Población

AEI.02.03 Bienes del Patrimonio Cultural de la Nación protegidos en beneficio de la población

COD.	Actividad Operativa / Inversiones	Ubigeo	U.M.	Prioridad	Meta	PROGRAMACIÓN												Total Anual
						1	2	3	4	5	6	7	8	9	10	11	12	
AOI00175100012	CONSERVACION Y RESTAURACIÓN DE BIENES CULTURALES MUEBLES	020801 : CASMA	530 : BIEN	1 : Muy Alta	Fisico	0	0	0	0	0	0	0	0	0	0	0	1	1
					Financiero S/.	118,332	134,676	174,880	263,010	339,936	13,500	79,086	13,500	13,500	13,500	13,500	13,500	1,190,920
AOI00175100013	INTERVENCION EN PATRIMONIO CULTURAL INMUEBLE CON FINES DE CONSERVACION	020800 : MULTIDISTRITAL	530 : BIEN	1 : Muy Alta	Fisico	0	0	0	0	0	0	0	0	0	0	0	1	1
					Financiero S/.	119,450	174,111	175,822	141,673	263,600	5,000	3,470	5,000	0	0	0	0	888,126

TOTAL FINANCIERO S/ . 3,423,037.00

U.M. = Unidad de Medida.

Nota : La Prioridad se determinará en la Comisión de Planeamiento Estratégico

FIRMA



Unidad Ejecutora 012

Chavín de Huántar

Anexo B-5
PLAN OPERATIVO INSTITUCIONAL FÍSICA Y FINANCIERA (Consistenciado)
Año : 2026

Periodo PEI : 2025 - 2030
Nivel de Gobierno : E - GOBIERNO NACIONAL
Sector : 03 - CULTURA
Pliego : 003 - M. DE CULTURA

Unidad Ejecutora : 001778: Chavin de Huántar -
Centro de Costo: 01.01 - DIRECCION UE

OEI.02 Optimizar la gestión integral del Patrimonio Cultural en beneficio de la Población

AEI.02.03 Bienes del Patrimonio Cultural de la Nación protegidos en beneficio de la población

COD.	Actividad Operativa / Inversiones	Ubigeo	U.M.	Prioridad	Meta	PROGRAMACION												Total Anual
						1	2	3	4	5	6	7	8	9	10	11	12	
AOI00177800003	INTERVENCION EN PATRIMONIO CULTURAL INMUEBLE CON FINES DE CONSERVACION	021004 : CHAVIN DE HUANTAR	530 : BIEN	3 : Media	Fisico	0	1	0	0	0	0	0	0	0	0	0	0	1
					Financiero S/.	0	30,000	0	0	0	0	0	0	0	0	0	0	30,000
AOI00177800004	CONSERVACION Y RESTAURACION DE BIENES CULTURALES MUEBLES	021004 : CHAVIN DE HUANTAR	530 : BIEN	3 : Media	Fisico	0	0	1	0	0	0	0	0	0	0	0	0	1
					Financiero S/.	0	10,000	0	0	0	0	0	0	0	0	0	0	10,000

OEI.07 Fortalecer la gestión institucional

AEI.07.01 Gestión administrativa y operativa efectiva en la entidad

COD.	Actividad Operativa / Inversiones	Ubigeo	U.M.	Prioridad	Meta	PROGRAMACION												Total Anual
						1	2	3	4	5	6	7	8	9	10	11	12	
AOI00177800001	GESTION Y SUPERVISION	021004 : CHAVIN DE HUANTAR	001 : ACCION	3 : Media	Fisico	2	2	2	2	2	2	0	0	0	0	0	0	12
					Financiero S/.	11,500	56,500	119,000	78,000	75,000	60,000	0	0	0	0	0	0	400,000
AOI00177800002	GESTION OPERATIVA Y ADMINISTRATIVA	021004 : CHAVIN DE HUANTAR	001 : ACCION	3 : Media	Fisico	0	3	3	3	3	3	0	0	0	0	0	0	15
					Financiero S/.	9,000	11,900	7,400	7,700	12,000	12,000	0	0	0	0	0	0	60,000

TOTAL FINANCIERO S/. 500,000.00

U.M. = Unidad de Medida.

Nota : La Prioridad se determinará en la Comisión de Planeamiento Estratégico

FIRMA