



VISTOS: el Memorando N° 002525-2025-OGPP/MC de la Oficina General de Planeamiento y Presupuesto; el Informe N° 001785-2025-OGAJ/MC de la Oficina General de Asesoría Jurídica; y

CONSIDERANDO:

Que, el numeral 1 del artículo 25 de la Ley N° 29158, Ley Orgánica del Poder Ejecutivo y sus modificatorias, establece que corresponde a los Ministros de Estado dirigir el proceso de planeamiento estratégico sectorial, en el marco del Sistema Nacional de Planeamiento Estratégico y determinar los objetivos sectoriales funcionales nacionales aplicables a todos los niveles de gobierno; aprobar los planes de actuación; y asignar los recursos necesarios para su ejecución, dentro de los límites de las asignaciones presupuestarias correspondientes;

Que, mediante el Decreto Legislativo N° 1088, Ley del Sistema Nacional de Planeamiento Estratégico y del Centro Nacional de Planeamiento Estratégico, se crea el Sistema Nacional de Planeamiento Estratégico, orientado al desarrollo de la planificación estratégica como instrumento técnico de gobierno y gestión para el desarrollo armónico y sostenido del país, y el fortalecimiento de la gobernabilidad democrática en el marco del Estado constitucional de derecho, formando parte integrante de dicho sistema los órganos del gobierno nacional, con responsabilidades y competencias en el planeamiento estratégico;

Que, el numeral 12 del artículo 2 del Decreto Legislativo N° 1440, Decreto Legislativo del Sistema Nacional de Presupuesto Público, establece que la Programación Multianual consiste en que el Presupuesto del Sector Público tiene una perspectiva multianual orientada al logro de resultados a favor de la población, en concordancia con las reglas fiscales establecidas en el Marco Macroeconómico Multianual y los instrumentos de planeamiento elaborados en el marco del Sistema Nacional de Planeamiento Estratégico (SINAPLAN);

Que, mediante la Resolución de Presidencia de Consejo Directivo N° 0055-2024/CEPLAN/PCD, el Centro Nacional de Planeamiento Estratégico – CEPLAN aprueba la versión actualizada de la “Guía para el Planeamiento Institucional”, la misma que tiene como objetivo establecer la metodología para el proceso de elaboración (formulación o actualización) del Plan Estratégico Institucional (PEI) y el Plan Operativo Institucional (POI), conforme al Ciclo de Planeamiento Estratégico;

Que, el numeral 2.2 de la sección 2 del capítulo 3 del “Plan Operativo Institucional – POI” de la guía establece que la entidad con base en el POI Multianual toma la programación del primer año para realizar el proceso de ajuste de acuerdo con la priorización establecida y la asignación del presupuesto total de la entidad; para ello, una vez aprobado el Presupuesto Institucional de Apertura (PIA), la entidad revisa que los recursos totales estimados en la programación del primer año del POI Multianual tengan consistencia con el PIA y, de no ser consistente, la entidad ajusta la programación, para finalmente obtener el POI Anual;



Que, mediante la Ley N° 32513, Ley de Presupuesto del Sector Público para el Año Fiscal 2026, se aprueba el Presupuesto Anual del Sector Público para el Año Fiscal 2026;

Que, a través de la Resolución Ministerial N° 000107-2025-MC, se aprueba el “Plan Operativo Institucional Multianual 2026-2028 del Pliego 003: Ministerio de Cultura”, y mediante la Resolución Ministerial N° 00359-2025-MC, se aprueba el Presupuesto Institucional de Apertura de Gastos para el Año Fiscal 2026 del Pliego 003: Ministerio de Cultura;

Que, corresponde realizar el proceso de consistencia del Plan Operativo Institucional Multianual 2026-2028 del Pliego 003: Ministerio de Cultura, con el Presupuesto Institucional de Apertura (PIA) para el Año Fiscal 2026;

Que, en ese marco, con el Memorando N° 002525-2025-OGPP-SG/MC, la Oficina General de Planeamiento y Presupuesto hace suyo el Informe N° 000175-2025-OPL-OGPP-SG/MC de la Oficina de Planeamiento, mediante el cual se adjunta la propuesta del Plan Operativo Institucional (POI) Anual 2026 del Pliego 003: Ministerio de Cultura, consistente con el Presupuesto Institucional de Apertura para el Año Fiscal 2026; el cual recoge la información presentada por la Alta Dirección, Órganos, Direcciones Desconcentradas de Cultura y Unidades Ejecutoras del Ministerio de Cultura respecto del ajuste de sus metas físicas y financieras, de acuerdo con lo establecido en la “Guía para el Planeamiento Institucional”, para la aprobación mediante resolución ministerial;

Que, a través del Informe N° 001785-2025-OGAJ-SG/MC, la Oficina General de Asesoría Jurídica considera jurídicamente viable la aprobación del Plan Operativo Institucional (POI) Anual 2026 del Pliego 003: Ministerio de Cultura, consistente con el Presupuesto Institucional de Apertura para el Año Fiscal 2026, a través de la emisión de una resolución ministerial;

Que, atendiendo lo expuesto por la Oficina General de Planeamiento y Presupuesto, en su condición de órgano encargado de formular y proponer a la Alta Dirección los planes y documentos de gestión organizacional, resulta pertinente aprobar el Plan Operativo Institucional (POI) Anual 2026 del Pliego 003: Ministerio de Cultura;

Con los vistos de la Oficina General de Planeamiento y Presupuesto, y de la Oficina General de Asesoría Jurídica;

De conformidad con lo dispuesto en la Ley N° 29158, Ley Orgánica del Poder Ejecutivo y sus modificatorias; la Ley N° 29565, Ley de creación del Ministerio de Cultura y su modificatoria; el Reglamento de Organización y Funciones del Ministerio de Cultura, aprobado por el Decreto Supremo N° 005-2013-MC; y, la Resolución de Presidencia del Consejo Directivo N° 0055-2024/CEPLAN/PCD, que aprueba la versión actualizada de la “Guía para el Planeamiento Institucional”;

SE RESUELVE:

Artículo 1.- Aprobación del Plan Operativo Institucional (POI) Anual 2026 del Pliego 003: Ministerio de Cultura, consistente con el Presupuesto Institucional de Apertura para el Año Fiscal 2026.



Aprobar el Plan Operativo Institucional (POI) Anual 2026 del Pliego 003: Ministerio de Cultura, consistente con el Presupuesto Institucional de Apertura para el Año Fiscal 2026, el mismo que como anexo forma parte integrante de la presente resolución.

Artículo 2.- Del cumplimiento

Los órganos, Direcciones Desconcentradas de Cultura y Unidades Ejecutoras del Ministerio de Cultura, comprendidos en el documento que se aprueba en el artículo 1 de la presente resolución, dan estricto cumplimiento, bajo responsabilidad, al contenido del Plan Operativo Institucional (POI) Anual 2026 del Pliego 003: Ministerio de Cultura, consistente con el Presupuesto Institucional de Apertura para el Año Fiscal 2026.

Artículo 3.- Del seguimiento y evaluación

La Oficina General de Planeamiento y Presupuesto, a través de la Oficina de Planeamiento, efectúa el seguimiento y evaluación de la ejecución del Plan Operativo Institucional (POI) Anual 2026 del Pliego 003: Ministerio de Cultura, consistente con el Presupuesto Institucional de Apertura para el Año Fiscal 2026.

Artículo 4.- De la publicación

Disponer la publicación de la presente resolución en el diario oficial "El Peruano". La presente resolución y su anexo se publican en la sede digital del Ministerio de Cultura (www.gob.pe/cultura), el mismo día de la publicación de la resolución en el diario oficial "El Peruano".

Regístrese, comuníquese y publíquese.

Documento firmado digitalmente

ALFREDO MARTIN LUNA BRICEÑO
Ministro de Cultura



Plan Operativo Institucional Anual 2026 del Pliego 003:

Ministerio de Cultura,
consistente con el Presupuesto Institucional
de Apertura para el Año Fiscal 2026.





CONTENIDO

| | |
|--|----|
| I. PRESENTACIÓN..... | 3 |
| II. DECLARACIÓN DE POLÍTICA INSTITUCIONAL..... | 5 |
| III. MISIÓN INSTITUCIONAL | 7 |
| IV. ACCIONES ESTRATÉGICAS INSTITUCIONALES (AEI) PRIORIZADAS POR OBJETIVO ESTRATÉGICO INSTITUCIONAL (OEI)..... | 8 |
| V. ORGANIZACIÓN | 10 |
| VI. ACTIVIDADES OPERATIVAS E INVERSIONES..... | 12 |
| VII. REPORTES DEL POI 2026 CONSISTENCIADO DEL MINCUL..... | 17 |



I. PRESENTACIÓN

El Ministerio de Cultura, creado mediante Ley N° 29565, es el ente rector del Sector Cultura que se constituye en pliego presupuestal y ejerce competencia, exclusiva y excluyente, respecto de otros niveles de gestión en todo el territorio nacional, a través de las siguientes áreas programáticas: a) Patrimonio Cultural de la Nación, Material e Inmaterial; b) Creación cultural contemporánea y artes vivas; c) Gestión cultural e industrias culturales; y, d) Pluralidad étnica y cultural de la Nación. Asimismo, como órgano del gobierno nacional forma parte del Sistema Nacional de Planeamiento Estratégico (SINAPLAN), de acuerdo a lo establecido en el Artículo 3 del Decreto Legislativo N° 1088.

El Plan Operativo Institucional (POI) Anual 2026 del Pliego 003: Ministerio de Cultura, consistente con el Presupuesto Institucional de Apertura (PIA) para el Año Fiscal 2026 constituye un documento de gestión de corto plazo que contiene la programación de las actividades operativas y de las inversiones, establece la programación mensual de las metas físicas y de los recursos financieros a ser ejecutados por los diferentes órganos, unidades orgánicas y Unidades Ejecutoras del Ministerio de Cultura. Estas actividades están orientadas al cumplimiento de las metas de las 35 acciones estratégicas institucionales distribuidas en 07 objetivos estratégicos institucionales del Plan Estratégico Institucional (PEI) 2025 – 2030 programadas para el año 2026, los mismos que a su vez se encuentran articulados con los objetivos estratégicos sectoriales establecidos en el Plan Estratégico Sectorial Multianual 2024 – 2030.

El POI Anual 2026 del Pliego 003: Ministerio de Cultura, consistente con el PIA para el Año Fiscal 2026, ha sido elaborado por la Oficina General de Planeamiento y Presupuesto siguiendo los lineamientos establecidos por CEPLAN en la Guía para el Planeamiento Institucional y en coordinación con los 178 órganos y unidades orgánicas de la Unidad Ejecutora 001: Administración Central y las 08 unidades ejecutoras que conforman el Pliego 003: Ministerio de Cultura. En total, se programaron 919 actividades operativas con un monto total de programación financiera de S/. 610,552,241.00.

Este monto está distribuido de la siguiente manera:

- **UE 001. Administración General:** S/. 373,495,445.00
- **UE 002. MC - Cusco:** S/. 120,062,140.00
- **UE 003. Zona Arqueológica Caral:** S/. 17,850,365.00



- **UE 005. Naylamp - Lambayeque:** S/. 20,838,668.00
- **UE 007. Marcahuamachuco:** S/. 5,002,209.00
- **UE 008. Proyectos Especiales:** S/. 50,948,253.00
- **UE 009. La Libertad:** S/. 18,432,124.00
- **UE 010. Chankillo, Cuna de la Astronomía en Casma y Nepeña:** S/. 3,423,037.00
- **UE 012. Chavin de Huántar:** S/. 500,000.00

En ese sentido, el presente documento contiene la Declaración de Política Institucional, Misión Institucional, Acciones Estratégicas Institucionales (AEI) priorizadas por Objetivo Estratégico Institucional (OEI) y los formatos de programación física y financiera.

II. DECLARACIÓN DE POLÍTICA INSTITUCIONAL

El Ministerio de Cultura, en el marco de las competencias y funciones asignadas mediante la Ley N° 29565, Ley de Creación del Ministerio de Cultura, cumple un rol importante en el país. A continuación, se detallan los lineamientos que orientan la gestión institucional para su planeamiento de mediano plazo:

1. Declaración de la Política Institucional del Ministerio de Cultura:

Lineamientos:

- Fortalecer la valoración positiva de la diversidad cultural
- Generar un ecosistema cultural sostenible para el desarrollo de las artes e industrias culturales y creativas
- Garantizar la participación de la población en las expresiones artístico – culturales.
- Fortalecer la protección y salvaguardia del patrimonio cultural material e inmaterial.
- Garantizar el acceso y la valoración de la población al patrimonio cultural material e inmaterial.
- Garantizar un sistema sostenible de gobernanza cultural para el ejercicio de derechos culturales.

2. Valores Institucionales:

La Ley N° 27815 “Código de Ética de la Función Pública”, establece los principios, deberes y prohibiciones éticos para los servidores públicos de las entidades de la Administración Pública.

Bajo este marco, el Ministerio de Cultura ha definido sus valores institucionales, que son aquellos principios, actitudes y conductas que guían las decisiones de la entidad para el cumplimiento de los objetivos estratégicos institucionales.



Respeto: Procuramos servir a todos por igual, en ausencia de diferencias, promoviendo el acceso a nuestra cultura, procurando la igualdad de género, interculturalidad, edad y en todo sentido social.



Transparencia: Actuamos en base a la verdad y las normas, facilitando el acceso a información clara y oportuna.



Compromiso: Asumimos con responsabilidad nuestras funciones y nos caracterizamos por la perseverancia y firme actividad para alcanzar nuestros objetivos.



Identidad: La identidad cultural son las características propias, como tradiciones, creencias y lenguas, que nos permite identificarnos como miembros de una sociedad y diferenciarnos del resto. Esto nos permite afirmar nuestra identidad y valorar lo nuestro.



Ética: Son normas y principios morales que se utilizan para resolver los diversos problemas que se presentan tanto en las relaciones internar (servidores) y externas (ciudadano, proveedores, etc.)

III. MISIÓN INSTITUCIONAL

CEPLAN define la misión como la razón de ser de la entidad, en el marco de las competencias y funciones establecidas en su ley de creación o la normativa que la reglamenta, considerando la población a la cual sirve y la manera particular como lo hace. En términos prácticos, refleja su gran objetivo general en el marco de las políticas y planes nacionales y territoriales.

En este contexto, para la elaboración de la misión se ha tomado en cuenta el siguiente marco legal, referido a funciones y competencias:

1. El acápite a) del numeral 23.1 del artículo 3 de la Ley N° 29158, Ley Orgánica del Poder Ejecutivo, establece como función de los Ministros, formular, planear, dirigir, coordinar, ejecutar, supervisar y evaluar la política nacional y sectorial bajo su competencia aplicable a todos los niveles de gobierno.
2. Ley 29565, Ley de Creación del Ministerio de Cultura que establece sus áreas programáticas de acción, así como las competencias y funciones exclusivas y compartidas, así como el Reglamento de Organización y Funciones – ROF¹.
3. Plan Estratégico Sectorial Multianual 2024-2030 define a la diversidad cultural como el eje de visión estratégica, pues representa el compromiso de largo plazo del Sector. Para su logro se necesita tomar en cuenta dimensiones que están estrechamente entrelazadas, como son la recuperación y creación sistemática de información y conocimiento, que facilite una administración eficaz y sensible a las necesidades de la población, una adecuada toma de decisiones favorables a los derechos culturales y una eficiente administración de nuestros bienes y patrimonios.

Por ello, la misión institucional del Ministerio de Cultura se define de la siguiente forma:

“Proteger y salvaguardar el patrimonio cultural de la nación; fomentar las artes, industrias culturales y creativas; y promover la diversidad cultural y el enfoque intercultural en beneficio de la ciudadanía de manera efectiva y oportuna”

¹ Aprobado mediante Decreto Supremo N° 005-2013-MC

IV. ACCIONES ESTRATÉGICAS INSTITUCIONALES (AEI) PRIORIZADAS POR OBJETIVO ESTRATÉGICO INSTITUCIONAL (OEI)

En el Plan Estratégico Institucional del Ministerio de Cultura 2025 – 2030 se han establecido siete (07) objetivos estratégicos institucionales y treinta y cinco (35) acciones estratégicas institucionales, en base a los cuales se han formulado las actividades del POI Anual 2026, con la finalidad de asegurar el cumplimiento de las metas establecidas.

Los objetivos estratégicos institucionales y las acciones estratégicas institucionales se describen a continuación:

Objetivos Estratégicos y Acciones Estratégicas Institucionales

Objetivo Estratégico Institucional 01:

Fortalecer la identidad y la apropiación social del patrimonio cultural de la población.

Acción Estratégica Institucional

| | |
|----------|--|
| AE.01.01 | Espacios de sensibilización sobre el patrimonio cultural permanente dirigidos a la ciudadanía |
| AE.01.02 | Fortalecimiento de capacidades sobre el patrimonio cultural permanente a agentes culturales |
| AE.01.03 | Acceso oportuno para la investigación sobre el patrimonio cultural dirigido a colectivos portadores e investigadores |
| AE.01.04 | Servicio de interpretación del patrimonio cultural accesible e inclusivo en beneficio de la población |

Objetivo Estratégico Institucional 02:

Optimizar la gestión integral del Patrimonio Cultural en beneficio de la Población

Acción Estratégica Institucional

| | |
|----------|---|
| AE.02.01 | Declaratoria del patrimonio cultural de la nación permanente en beneficio de la población |
| AE.02.02 | Fortalecimiento de capacidades sobre el patrimonio cultural permanente a los actores involucrados |
| AE.02.03 | Bienes del Patrimonio Cultural de la Nación protegidos en beneficio de la población |
| AE.02.04 | Defensa oportuna del Patrimonio Cultural de la Nación en beneficio de la población |
| AE.02.05 | Medidas preventivas para la identificación y protección de presuntos bienes culturales implementadas en beneficio de la población |

Objetivo Estratégico Institucional 03:

Incrementar la participación de la población en bienes y servicios culturales.

Acción Estratégica Institucional

| | |
|----------|---|
| AE.03.01 | Expresiones artístico culturales promovidas por el Ministerio de Cultura con acceso a la población a nivel nacional |
|----------|---|

| | |
|----------|--|
| AE.03.02 | Programa de fomento a la lectura y escritura con acceso a la población a nivel nacional |
| AE.03.03 | Fortalecimiento de la oferta cultural para el acceso de agentes culturales de las artes, industrias culturales y creativas |
| AE.03.04 | Mecanismos de producción y/o circulación permanente para agentes culturales del sector del libro y la lectura |

Objetivo Estratégico Institucional 04:

Fortalecer las competencias interculturales con pertinencia cultural y lingüística, en beneficio de la población.

Acción Estratégica Institucional

| | |
|----------|---|
| AE.04.01 | Asistencia técnica permanente para la incorporación del enfoque intercultural, a entidades, servidores públicos y ciudadanía en general. |
| AE.04.02 | Fortalecimiento de capacidades realizadas para la incorporación del enfoque intercultural a entidades |
| AE.04.03 | Servicio de Certificación de competencias en lenguas indígenas u originarias permanente dirigida a servidores públicos |
| AE.04.04 | Curso de Formación como intérpretes y traductores en lenguas indígenas u originarias permanente dirigido a ciudadanos y ciudadanas bilingües |
| AE.04.05 | Servicio de Interpretación y traducción oportuna, remota y presencial, en lenguas indígenas u originarias dirigido a servidores públicos |
| AE.04.06 | Asistencia técnica para la prestación de servicios públicos con pertinencia cultural y lingüística a los pueblos indígenas en situación de contacto inicial (PIACI) |
| AE.04.07 | Fortalecimiento de capacidades para la valoración de la diversidad cultural, la eliminación del racismo y la discriminación étnico-racial permanente para la ciudadanía en general. |
| AE.04.08 | Servicio de atención de casos de racismo y la discriminación étnico-racial oportuna dirigida los ciudadanos. |

Objetivo Estratégico Institucional 05:

Fortalecer el ejercicio de los derechos colectivos de los pueblos indígenas u originarios y los pueblos indígenas en situación de aislamiento y contacto inicial (PIACI)

Acción Estratégica Institucional

| | |
|----------|--|
| AE.05.01 | Asistencia técnica orientada a la revitalización de lenguas indígenas u originarias permanente dirigido a Entidades públicas, instituciones privadas y ciudadanía en general |
| AE.05.02 | Servicio de información permanente sobre pueblos indígenas u originarios dirigido a la ciudadanía |
| AE.05.03 | Asistencia técnica en consulta previa a servidores públicos, población indígena y ciudadanía en general con pertinencia cultural. |
| AE.05.04 | Asistencia técnica permanente orientadas al respeto y ejercicio de los derechos colectivos dirigido a los pueblos indígenas u originarios y entidades públicas. |
| AE.05.05 | Servicio de Control y vigilancia permanente de las reservas indígenas y territoriales para la protección de los derechos de los pueblos indígenas en situación de aislamiento y contacto inicial (PIACI) |

Objetivo Estratégico Institucional 06:

Fortalecer la promoción y ejercicio de los derechos del pueblo Afroperuano.

Acción Estratégica Institucional

| | |
|----------|--|
| AE.06.01 | Asistencia técnica en materia de derechos del pueblo afroperuano permanente a entidades públicas y privadas y organizaciones representativas afroperuanas. |
|----------|--|



| | |
|----------|--|
| AE.06.02 | Servicio de información permanente sobre pueblo afroperuano dirigido a la ciudadanía. |
| AE.06.03 | Espacios de reconocimiento de los aportes del pueblo afroperuano, implementados, dirigido a la población |

Objetivo Estratégico Institucional 07:

Fortalecer la Gestión institucional

Acción Estratégica Institucional

| | |
|----------|---|
| AE.07.01 | Gestión administrativa y operativa efectiva en la entidad |
| AE.07.02 | Asistencia técnica para la gestión de políticas culturales permanente dirigido a gobiernos regionales y/o locales |
| AE.07.03 | Gestión por procesos implementados en la entidad |
| AE.07.04 | Programa del Modelo de Integridad implementados en el Ministerio de Cultura |
| AE.07.05 | Gobierno electrónico implementada en los procesos y servicios de la entidad |
| AE.07.06 | Gestión de Riesgo de Desastres implementados en la entidad |

V. ORGANIZACIÓN

En el marco de la Sección Primera del Reglamento de Organizaciones y Funciones del Ministerio de Cultura, aprobada mediante Decreto Supremo N° 005-2013-MC, el MINCUL cuenta con el siguiente organigrama:

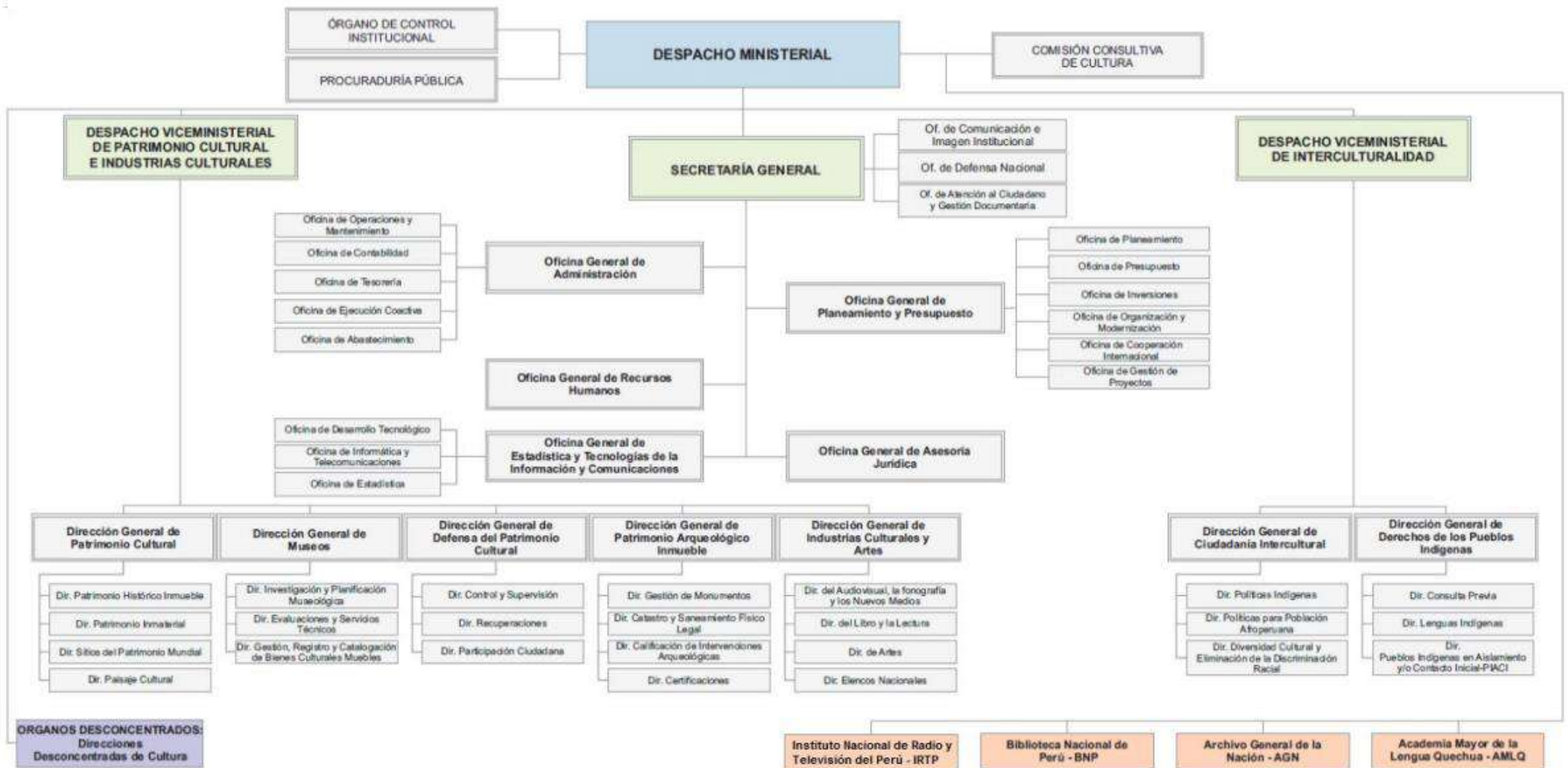

VI. ACTIVIDADES OPERATIVAS E INVERSIONES

De acuerdo a la normatividad vigente, el Plan Operativo Institucional, es el instrumento de gestión que articula el planeamiento estratégico institucional con el presupuesto público, en tanto que consolida las actividades orientadas al logro de los objetivos institucionales priorizados por la entidad.

El Plan Operativo Institucional Multianual (POI) 2026 – 2028 del Ministerio de Cultura, fue aprobado con Resolución Ministerial N° 00107-2025-MC de fecha 29 de abril del 2025.

De acuerdo a lo establecido en el numeral 6.2 de la Guía para el Planeamiento Institucional, para contar con el POI Anual, la entidad con base en el POI Multianual toma la programación del primer año para realizar el proceso de ajuste de acuerdo con la aprobación establecida y la asignación del presupuesto total de la entidad; para ello luego de ser aprobado la Ley Anual de Presupuesto y cada pliego aprueba el PIA, la entidad revisa que los recursos totales estimados en la programación del primer año del POI Multianual tenga consistencia con el PIA, de no ser consistente, la entidad ajusta la programación y en consecuencia las metas físicas son revisadas a nivel multianual, para finalmente obtener el POI Anual.

El Presupuesto Institucional de Apertura del Ministerio de Cultura del Año Fiscal 2026 asciende a S/ 610,552,241.00, y para contar con el POI Anual consistente con el PIA, se revisó y actualizó el POI, realizándose la incorporación y/o anulación de actividades operativas.

6.1. PROGRAMACIÓN FÍSICA Y FINANCIERA POR UNIDAD EJECUTORA

La consistencia con el PIA, implicaron la modificación de la programación física y financiera de algunas actividades. Las actividades del POI correspondiente al año 2026 pasaron de 1,039 a 919 actividades operativas, registrando una disminución de 120 actividades, con un PIA que asciende a S/ 610,552,241.00.

A continuación, se presenta de manera resumida las variaciones registradas a nivel de actividades operativas y presupuesto a nivel de Unidades Ejecutoras:



| UNIDAD EJECUTORA | N° DE AO | | POI 2026 (POI Multianual 2026-2028) | PIA S/ | % PART. |
|---|-----------------------------|-------------------|---|-----------------------|---------------|
| | POI Multianual 2028-2028 | POI Anual 2026 | | | |
| 001. MINISTERIO DE CULTURA - ADMINISTRACIÓN GENERAL | 537 | 501 | 355,543,451.46 | 373,495,445.00 | 61.2 % |
| 002. MC - CUSCO | 263 | 236 | 136,587,180.79 | 120,062,140.00 | 19.7 % |
| 003. ZONA ARQUEOLÓGICA CARAL | 54 | 50 | 22,256,752.26 | 17,850,365.00 | 2.9 % |
| 005. MC- NAYLAMP - LAMBAYEQUE | 50 | 49 | 36,948,656.00 | 20,838,668.00 | 3.4 % |
| 007. MC- MARCAHUAMACHUCO | 24 | 24 | 8,277,069.00 | 5,002,209.00 | 0.8 % |
| 008. MC - PROYECTOS ESPECIALES | 66 | 18 | 264,319,771.44 | 50,948,253.00 | 8.3 % |
| 009. MC - LA LIBERTAD | 39 | 31 | 26,922,302.36 | 18,432,124.00 | 3 % |
| 010. CHANKILLO, CUNA DE LA ASTRONOMÍA EN CASMA Y NEPEÑA | 6 | 6 | 5,750,351.00 | 3,423,037.00 | 0.6 % |
| 012. CHAVIN DE HUÁNTAR | 0 | 4 | 0.00 | 500,000.00 | 0.1 % |
| TOTAL | 1,039 | 919 | 856,605,534.31 | 610,552,241.00 | 100.0% |

Con relación a la distribución de las actividades operativas e inversiones por Objetivo Estratégico Institucional y su respectiva asignación presupuestal, se evidencia que el OEI.02 Optimizar la gestión integral del Patrimonio Cultural en beneficio de la población, concentra 305 actividades e inversiones que representan el 22.84% del presupuesto asignado; asimismo, el OEI.07 Fortalecer la gestión institucional concentra 329 actividades e inversiones que representan el 47.57%, siendo estos objetivos estratégicos, los más representativos del Pliego MINCUL.

A continuación, se presenta el detalle de las actividades e inversiones con sus respectivos presupuestos asignados, según Objetivo Estratégico Institucional:

| OBJETIVO ESTRATÉGICO INSTITUCIONAL | N° AO/I | COSTEO | |
|---|------------|-----------------------|----------------|
| | | PIA S/ | % PART. |
| OEI.01 Fortalecer la identidad y la apropiación social del patrimonio cultural de la población | 130 | 30,782,848.97 | 5.04% |
| OEI.02 Optimizar la gestión integral del Patrimonio Cultural en beneficio de la Población | 305 | 139,446,097.08 | 22.84% |
| OEI.03 Incrementar la participación de la población en bienes y servicios culturales. | 56 | 126,325,415.00 | 20.69% |
| OEI.04 Fortalecer las competencias interculturales con pertinencia cultural y lingüística; en beneficio de la población. | 52 | 10,318,879.12 | 1.69% |
| OEI.05 Fortalecer el ejercicio de los derechos colectivos de los pueblos indígenas u originarios y los pueblos indígenas en situación de aislamiento y contacto inicial (PIACI) | 39 | 12,114,866.90 | 1.98% |
| OEI.06 Fortalecer la promoción y ejercicio de los derechos del pueblo afroperuano | 8 | 1,117,257.00 | 0.18% |
| OEI.07 Fortalecer la gestión institucional | 329 | 290,446,876.93 | 47.57% |
| TOTAL | 919 | 610,552,241.00 | 100.00% |

6.2. PROGRAMACIÓN FINANCIERA POR GENÉRICA DE GASTO.

El PIA asignado para el año 2026 asciende a un total de S/ 610,552,241.00, distribuido en siete genéricas de gasto. La mayor proporción corresponde a la genérica “5-2.1 - Personal y Obligaciones Sociales”, con un 37% del total (S/ 225,792,844.00), seguida por “5-2.3 - Bienes y Servicios”, que representa el 36.3% (S/ 221,602,814.00).

| GENÉRICA DE GASTO | COSTEO | |
|---|-----------------------|---------------|
| | PIA S/ | % PART. |
| 5-2.1 - Personal y Obligaciones Sociales | 225,792,844.00 | 37.0% |
| 5-2.2 - Pensiones y otras prestaciones sociales | 5,998,236.00 | 1.0% |
| 5-2.3 - Bienes y Servicios | 221,602,814.00 | 36.3% |
| 5-2.4 - Donaciones y Transferencias | 10,667,371.00 | 1.7% |
| 5-2.5 - Otros Gastos | 38,967,018.00 | 6.4% |
| 6-2.4 - Donaciones y Transferencias | 1,800,000.00 | 0.3% |
| 6-2.6 - Activos No Financieros | 105,723,958.00 | 17.3% |
| TOTAL | 610,552,241.00 | 100.0% |

Elaborado por: Oficina de Planeamiento.

6.3. PROGRAMACIÓN FINANCIERA POR RUBRO.

El PIA asignado de S/ 610,552,241.00 está compuesto por la fuente de financiamiento Recursos Ordinarios en su totalidad.

| RUBRO | COSTEO | |
|-------------------------|-----------------------|----------------|
| | PIA S/ | % PART. |
| 00. Recursos ordinarios | 610,552,241.00 | 100.00% |
| TOTAL | 610,552,241.00 | 100.00% |

6.4. PROGRAMACIÓN FINANCIERA POR CENTRO DE COSTO.

| UNIDAD EJECUTORA / CENTRO de COSTO | # AO/I | PIA S/ |
|--|------------|-----------------------|
| 001. MINISTERIO DE CULTURA - ADMINISTRACIÓN GENERAL | 501 | 373,495,445.00 |
| DESPACHO MINISTERIAL | 2 | 2,228,663.00 |
| VICEMINISTERIO DE INTERCULTURALIDAD | 2 | 1,393,757.00 |
| VICEMINISTERIO DE PATRIMONIO CULTURAL E INDUSTRIAS CULTURALES | 1 | 1,827,745.00 |
| DIRECCIÓN DESCONCENTRADA DE CULTURA | 192 | 70,969,490.00 |
| DDC - Amazonas | 7 | 6,072,677.00 |
| DDC - Ancash | 11 | 7,185,541.00 |
| DDC - Apurímac | 7 | 2,407,082.00 |
| DDC - Arequipa | 12 | 7,009,879.00 |
| DDC - Ayacucho | 15 | 2,676,683.00 |
| DDC - Cajamarca | 8 | 5,035,877.00 |
| DDC - Callao | 5 | 2,198,137.00 |
| DDC - Huancavelica | 8 | 1,740,217.00 |



| UNIDAD EJECUTORA / CENTRO de COSTO | # AO/I | PIA S/ |
|---|-----------|----------------------|
| DDC - Huánuco | 11 | 2,932,245.00 |
| DDC - Ica | 13 | 7,453,428.00 |
| DDC - Junin | 7 | 3,846,867.00 |
| DDC - Lambayeque | 6 | 2,642,877.00 |
| DDC - Loreto | 12 | 1,739,697.00 |
| DDC - Madre de Dios | 6 | 971,809.00 |
| DDC - Moquegua | 5 | 1,023,826.00 |
| DDC - Pasco | 13 | 1,332,102.00 |
| DDC - Piura | 9 | 3,407,873.00 |
| DDC - Puno | 5 | 4,372,759.00 |
| DDC - San Martín | 7 | 2,010,510.00 |
| DDC - Tacna | 10 | 2,035,327.00 |
| DDC - Tumbes | 9 | 1,683,814.00 |
| DDC - Ucayali | 6 | 1,190,263.00 |
| DIRECCIÓN GENERAL DE CIUDADANÍA INTERCULTURAL | 22 | 9,180,070.00 |
| DGCI - Dirección General de Ciudadanía Intercultural | 9 | 5,481,608.00 |
| DGCI - Dirección de Diversidad Cultural y Eliminación de la Discriminación Racial | 3 | 1,093,394.00 |
| DGCI - Dirección de Políticas Indígenas | 6 | 1,516,464.00 |
| DGCI - Dirección de Políticas para la Población Afroperuana | 4 | 1,088,604.00 |
| DIRECCIÓN GENERAL DE DEFENSA DEL PATRIMONIO CULTURAL | 8 | 6,127,307.00 |
| DGDP - Dirección General de Defensa del Patrimonio Cultural | 1 | 1,039,838.00 |
| DGDP - Dirección de Control y Supervisión | 2 | 2,101,988.00 |
| DGDP - Dirección de Participación Ciudadana | 3 | 927,676.00 |
| DGDP - Dirección de Recuperaciones | 2 | 2,057,805.00 |
| DIRECCIÓN GENERAL DE DERECHOS DE LOS PUEBLOS INDÍGENAS | 34 | 11,365,528.00 |
| DGPI - Dirección General de Derechos de los Pueblos Indígenas | 5 | 2,666,169.00 |
| DGPI - Dirección de Consulta Previa | 7 | 2,195,580.00 |
| DGPI - Dirección de lenguas Indígenas | 6 | 2,128,092.00 |
| DGPI - Dirección de los Pueblos en Aislamiento y Contacto Inicial - PIACI | 16 | 4,375,687.00 |
| DIRECCIÓN GENERAL DE INDUSTRIAS CULTURALES Y ARTES | 43 | 91,929,689.00 |
| DGIA - Dirección General de Industrias Culturales y Artes | 7 | 3,466,641.00 |
| DGIA - Dirección de Artes | 11 | 7,625,952.00 |
| DGIA - Dirección de Elencos Nacionales | 2 | 21,434,728.00 |
| DGIA - Dirección del Audiovisual, la Fonografía y los Nuevos Medios | 6 | 33,170,547.00 |
| DGIA - Dirección del Libro y la Lectura | 14 | 16,731,937.00 |
| DGIA - Gran Teatro Nacional | 3 | 9,499,884.00 |
| DIRECCIÓN GENERAL DE MUSEOS | 51 | 35,006,851.00 |
| DGM - Dirección General de Museos | 2 | 21,733,169.00 |
| DGM - Dirección de Evaluaciones y Servicios Técnicos | 2 | 720,948.00 |
| DGM - Dirección de Gestión, Registro y Catalogación de Bienes Culturales Muebles | 3 | 1,350,069.00 |
| DGM - Dirección de Investigación y Planificación Museológica | 3 | 350,233.00 |
| DGM - Casa de la Gastronomía | 5 | 176,952.00 |
| DGM - Casa Museo Jose Carlos Mariategui | 6 | 192,145.00 |



| UNIDAD EJECUTORA / CENTRO de COSTO | # AO/I | PIA S/ |
|--|-----------|----------------------|
| DGM - Lugar de la Memoria | 3 | 1,663,970.00 |
| DGM - Museo Cerro San Cristobal | 1 | 39,767.00 |
| DGM - Museo de Arte Italiano | 4 | 265,163.00 |
| DGM - Museo de la Nación | 1 | 144,288.00 |
| DGM - Museo de Sitio de Huallamarca | 3 | 487,535.00 |
| DGM - Museo de Sitio de Pachacamac | 4 | 2,401,095.00 |
| DGM - Museo de Sitio de Puruchuco | 4 | 987,121.00 |
| DGM - Museo Nacional de Arqueología, Antropología e Historia del Peru | 5 | 3,672,522.00 |
| DGM - Museo Nacional de la Cultura Peruana | 5 | 821,874.00 |
| DIRECCIÓN GENERAL DE PATRIMONIO ARQUEOLÓGICO INMUEBLE | 26 | 8,677,983.00 |
| DGPA - Dirección General de Patrimonio Arqueológico Inmueble | 2 | 1,023,751.00 |
| DGPA - Dirección de Calificación de Intervenciones Arqueológicas | 6 | 1,561,731.00 |
| DGPA - Dirección de Catastro y Saneamiento Físico Legal | 7 | 2,210,552.00 |
| DGPA - Dirección de Certificaciones | 5 | 2,183,243.00 |
| DGPA - Dirección de Gestión de Monumentos | 6 | 1,698,706.00 |
| DIRECCIÓN GENERAL DE PATRIMONIO CULTURAL | 17 | 8,377,528.00 |
| DGPC - Dirección General de Patrimonio Cultural | 6 | 3,285,499.00 |
| DGPC - Dirección de Paisaje Cultural | 3 | 477,604.00 |
| DGPC - Dirección de Patrimonio Histórico Inmueble | 3 | 2,595,637.00 |
| DGPC - Dirección de Patrimonio Inmaterial | 3 | 1,357,208.00 |
| DGPC - Dirección de Sitios del Patrimonio Mundial | 2 | 661,580.00 |
| OFICINA GENERAL DE ADMINISTRACIÓN | 24 | 29,129,667.00 |
| OGA - Oficina General de Administración | 3 | 2,988,914.00 |
| OGA - Oficina de Abastecimiento | 6 | 4,534,337.00 |
| OGA - Oficina de Contabilidad | 3 | 2,297,459.00 |
| OGA - Oficina de Operaciones y Mantenimiento | 1 | 13,495,299.00 |
| OGA - Oficina de Tesorería | 1 | 1,678,896.00 |
| OGA - Unidad Ejecutora de Inversiones UEI | 10 | 4,134,762.00 |
| OFICINA GENERAL DE ASESORÍA JURÍDICA | 3 | 1,971,208.00 |
| OFICINA GENERAL DE ESTADÍSTICAS Y TECNOLOGÍAS DE LA INFORMACIÓN Y COMUNICACIONES | 18 | 6,512,041.00 |
| OGETIC - Oficina General de Estadística y Tecnologías de la Información y Comunicaciones | 2 | 512,892.00 |
| OGETIC - Oficina de Desarrollo Tecnológico | 7 | 1,253,641.00 |
| OGETIC - Oficina de Estadística | 4 | 349,968.00 |
| OGETIC - Oficina de Informática y Telecomunicaciones | 5 | 4,395,540.00 |
| OFICINA GENERAL DE PLANEAMIENTO Y PRESUPUESTO | 18 | 52,533,128.00 |
| OFICINA GENERAL DE RECURSOS HUMANOS | 8 | 16,607,921.00 |
| ORGANO DE CONTROL INSTITUCIONAL | 3 | 169,716.00 |
| PROCURADURÍA PÚBLICA | 1 | 1,482,050.00 |
| PROGRAMA QHAPAQ ÑAN | 11 | 9,720,303.00 |
| SECRETARÍA GENERAL | 17 | 8,284,800.00 |
| Secretaría General | 1 | 2,105,704.00 |
| Centro de la Cultura Del Museo de la Nación | 1 | 63,972.00 |
| Oficina de Atención al Ciudadano y Gestión Documentaria | 4 | 3,255,452.00 |



| UNIDAD EJECUTORA / CENTRO de COSTO | # AO/I | PIA S/ |
|--|------------|-----------------------|
| Oficina de Comunicación e Imagen Institucional | 1 | 1,639,759.00 |
| Oficina de Defensa Nacional | 7 | 674,913.00 |
| Unidad de Estudios Económicos | 1 | 225,000.00 |
| Unidad de Integridad | 1 | 260,000.00 |
| Unidad Funcional de Dialogo | 1 | 60,000.00 |
| 002. MC - CUSCO | 236 | 120,062,140.00 |
| 003. ZONA ARQUEOLÓGICA CARAL | 50 | 17,850,365.00 |
| 005. NAYLAMP - LAMBAYEQUE | 49 | 20,838,668.00 |
| 007. MARCAHUAMACHUCO | 24 | 5,002,209.00 |
| 008. PROYECTOS ESPECIALES | 18 | 50,948,253.00 |
| 009. LA LIBERTAD | 31 | 18,432,124.00 |
| 010. CHANKILLO, CUNA DE LA ASTRONOMÍA EN CASMA Y NEPEÑA | 6 | 3,423,037.00 |
| 012. CHAVÍN DE HUÁNTAR | 4 | 500,000.00 |
| Total general | 919 | 610,552,241.00 |

VII. REPORTES DEL POI 2026 CONSISTENCIADO DEL MINCUL.

A continuación, se presentan los reportes del POI Anual 2026 del Pliego 003: Ministerio de Cultura, consistente con el PIA para el Año Fiscal 2026 a nivel de Unidad Ejecutora, los cuales han sido obtenidos del aplicativo CEPLAN V.01 y en concordancia con lo establecido en la “Guía para el Planeamiento Institucional”. Los reportes permiten apreciar el detalle de la programación de metas físicas y financieras de las actividades operativas, incluyendo a los responsables de su cumplimiento, así como su articulación con los objetivos estratégicos institucionales y acciones estratégicas institucionales del PEI 2025-2030.

Los reportes se han organizado en el siguiente orden:

- 001. Ministerio de Cultura - Administracion General
- 002. MC - Cusco
- 003. Zona Arqueológica Caral
- 005. MC- Naylamp - Lambayeque
- 007. MC- Marcahuamachuco
- 008. MC - Proyectos Especiales
- 009. MC - La Libertad
- 010. Chankillo, cuna de la astronomía en Casma y Nepeña
- 012. Chavin de Huántar.



PERÚ

Ministerio de Cultura

Unidad Ejecutora 001

Administración General



Anexo B-5
PLAN OPERATIVO INSTITUCIONAL FÍSICA Y FINANCIERA (Consistenciado)
Año : 2026

Periodo PEI : 2025 - 2030
Nivel de Gobierno : E - GOBIERNO NACIONAL
Sector : 03 - CULTURA
Pliego : 003 - M. DE CULTURA

Unidad Ejecutora : 001363: MINISTERIO DE CULTURA - ADMINISTRACION GENERAL -
Centro de Costo : 01.01 - DESPACHO MINISTERIAL

| OEI.07 Fortalecer la gestión institucional | | | | | | | | | | | | | | | | | | | |
|---|---|--------------------|--------------|--------------|----------------|--------------|---------|---------|---------|---------|---------|---------|---------|---------|---------|---------|---------|-------------|----|
| AEI.07.01 Gestión administrativa y operativa efectiva en la entidad | | | | | | | | | | | | | | | | | | | |
| COD. | Actividad Operativa / Inversiones | Ubigeo | U.M. | Prioridad | Meta | PROGRAMACION | | | | | | | | | | | | Total Anual | |
| | | | | | | 1 | 2 | 3 | 4 | 5 | 6 | 7 | 8 | 9 | 10 | 11 | 12 | | |
| AOI00136301326 | GESTIÓN DE LAS POLÍTICAS DE PATRIMONIO CULTURAL, INDUSTRIAS CULTURALES E INTERCULTURALIDAD - DESPACHO MINISTERIAL | 150130 : SAN BORJA | 001 : ACCION | 1 : Muy Alta | Fisico | 1 | 1 | 1 | 1 | 1 | 1 | 1 | 1 | 1 | 1 | 1 | 1 | 1 | 12 |
| | | | | | Financiero S/. | 161,887 | 176,691 | 183,172 | 128,656 | 148,962 | 116,391 | 160,417 | 140,094 | 132,184 | 145,089 | 111,083 | 124,035 | 1,728,663 | |
| AOI00136301332 | ACCIONES DE COORDINACIÓN Y REPRESENTACIÓN DEL GABINETE DE ASESORES | 150130 : SAN BORJA | 001 : ACCION | 1 : Muy Alta | Fisico | 1 | 1 | 1 | 1 | 1 | 1 | 1 | 1 | 1 | 1 | 1 | 1 | 12 | |
| | | | | | Financiero S/. | 80,616 | 113,569 | 113,342 | 101,840 | 10,331 | 5,285 | 14,215 | 21,187 | 6,530 | 9,998 | 12,000 | 11,087 | 500,000 | |

Unidad Ejecutora : 001363: MINISTERIO DE CULTURA - ADMINISTRACION GENERAL -
Centro de Costo : 01.02 - DESPACHO VICEMINISTERIAL DE PATRIMONIO CULTURAL E INDUSTRIAS CULTURALES

| OEI.07 Fortalecer la gestión institucional | | | | | | | | | | | | | | | | | | |
|---|--|--------------------|---------------|--------------|----------------|--------------|---------|---------|---------|---------|---------|---------|---------|---------|---------|---------|---------|-------------|
| AEI.07.01 Gestión administrativa y operativa efectiva en la entidad | | | | | | | | | | | | | | | | | | |
| COD. | Actividad Operativa / Inversiones | Ubigeo | U.M. | Prioridad | Meta | PROGRAMACION | | | | | | | | | | | | Total Anual |
| | | | | | | 1 | 2 | 3 | 4 | 5 | 6 | 7 | 8 | 9 | 10 | 11 | 12 | |
| AOI00136301274 | GESTIÓN PARA LA PROTECCIÓN Y SALVAGUARDA DEL PATRIMONIO CULTURAL Y LA PROMOCIÓN DE LAS INDUSTRIAS CULTURALES Y ARTES | 150130 : SAN BORJA | 060 : INFORME | 1 : Muy Alta | Fisico | 0 | 0 | 1 | 0 | 0 | 1 | 0 | 0 | 1 | 0 | 0 | 1 | 4 |
| | | | | | Financiero S/. | 144,870 | 144,890 | 173,281 | 144,878 | 144,878 | 144,878 | 175,278 | 144,878 | 144,878 | 144,878 | 144,878 | 175,280 | 1,827,745 |

Unidad Ejecutora : 001363: MINISTERIO DE CULTURA - ADMINISTRACION GENERAL -
Centro de Costo : 01.03 - DESPACHO VICEMINISTERIAL DE INTERCULTURALIDAD

| OEI.07 Fortalecer la gestión institucional | | | | | | | | | | | | | | | | | | |
|---|---|--------------------|--------------|--------------|----------------|--------------|--------|--------|--------|--------|--------|--------|--------|--------|--------|--------|---------|-------------|
| AEI.07.01 Gestión administrativa y operativa efectiva en la entidad | | | | | | | | | | | | | | | | | | |
| COD. | Actividad Operativa / Inversiones | Ubigeo | U.M. | Prioridad | Meta | PROGRAMACION | | | | | | | | | | | | Total Anual |
| | | | | | | 1 | 2 | 3 | 4 | 5 | 6 | 7 | 8 | 9 | 10 | 11 | 12 | |
| AOI00136301726 | GESTIÓN PARA LA TRANSVERSALIZACIÓN DEL ENFOQUE INTERCULTURAL DE LOS SERVICIOS DIRIGIDOS A PUEBLOS INDÍGENAS U ORIGINARIOS Y POBLACION AFROPERUANA | 150130 : SAN BORJA | 001 : ACCION | 1 : Muy Alta | Fisico | 2 | 2 | 2 | 2 | 2 | 2 | 2 | 2 | 2 | 2 | 2 | 2 | 24 |
| | | | | | Financiero S/. | 76,021 | 78,955 | 68,955 | 68,955 | 68,955 | 82,236 | 95,455 | 66,955 | 67,455 | 66,955 | 67,455 | 109,455 | 917,807 |
| AOI00136301731 | GESTIÓN PARA LA PROTECCIÓN DE DERECHOS DE LOS PUEBLOS INDÍGENAS U ORIGINARIOS | 150130 : SAN BORJA | 001 : ACCION | 1 : Muy Alta | Fisico | 2 | 2 | 2 | 2 | 2 | 2 | 2 | 2 | 2 | 2 | 2 | 2 | 24 |
| | | | | | Financiero S/. | 46,368 | 38,748 | 39,302 | 38,802 | 39,302 | 39,302 | 40,502 | 39,607 | 38,302 | 38,302 | 38,302 | 39,113 | 475,950 |

Unidad Ejecutora : 001363: MINISTERIO DE CULTURA - ADMINISTRACION GENERAL -
Centro de Costo : 01.04 - ÓRGANO DE CONTROL INSTITUCIONAL

| OEI.07 Fortalecer la gestión institucional | | | | | | | | | | | | | | | | | | |
|---|---|--------------------|-----------------|--------------|----------------|--------------|-------|-------|-------|-------|-------|-------|-------|-------|-------|-------|-------|-------------|
| AEI.07.01 Gestión administrativa y operativa efectiva en la entidad | | | | | | | | | | | | | | | | | | |
| COD. | Actividad Operativa / Inversiones | Ubigeo | U.M. | Prioridad | Meta | PROGRAMACION | | | | | | | | | | | | Total Anual |
| | | | | | | 1 | 2 | 3 | 4 | 5 | 6 | 7 | 8 | 9 | 10 | 11 | 12 | |
| AOI00136301197 | PROGRAMACIÓN, EJECUCIÓN Y EVALUACIÓN DE LOS SERVICIOS DE CONTROL POSTERIOR | 150130 : SAN BORJA | 060 : INFORME | 1 : Muy Alta | Fisico | 0 | 0 | 0 | 0 | 0 | 1 | 0 | 0 | 0 | 0 | 1 | 0 | 2 |
| | | | | | Financiero S/. | 4,017 | 4,017 | 4,017 | 4,017 | 4,017 | 4,017 | 4,317 | 4,017 | 4,017 | 4,017 | 4,017 | 7,488 | 51,971 |
| AOI00136301303 | PROGRAMACIÓN, EJECUCIÓN Y EVALUACIÓN DE LOS SERVICIOS DE CONTROL SIMULTÁNEO | 150130 : SAN BORJA | 060 : INFORME | 1 : Muy Alta | Fisico | 0 | 1 | 1 | 2 | 2 | 2 | 2 | 1 | 1 | 1 | 1 | 1 | 16 |
| | | | | | Financiero S/. | 4,231 | 4,231 | 4,231 | 4,231 | 4,231 | 4,531 | 4,231 | 4,231 | 4,231 | 4,231 | 4,231 | 3,860 | 50,699 |
| AOI00136301314 | PROGRAMACIÓN, EJECUCIÓN Y EVALUACIÓN DE LOS SERVICIOS RELACIONADOS | 150130 : SAN BORJA | 036 : DOCUMENTO | 1 : Muy Alta | Fisico | 1 | 1 | 2 | 3 | 2 | 2 | 2 | 2 | 2 | 2 | 2 | 2 | 22 |
| | | | | | Financiero S/. | 5,717 | 5,717 | 5,717 | 5,717 | 5,717 | 5,717 | 6,017 | 5,717 | 5,717 | 5,717 | 5,717 | 3,862 | 67,046 |

Unidad Ejecutora : 001363: MINISTERIO DE CULTURA - ADMINISTRACION GENERAL -
Centro de Costo : 01.05 - PROCURADURÍA PÚBLICA

| OEI.07 Fortalecer la gestión institucional | | | | | | | | | | | | | | | | | | |
|---|---|--------------------|------------------|--------------|----------------|--------------|---------|---------|---------|---------|---------|---------|---------|---------|---------|---------|---------|-------------|
| AEI.07.01 Gestión administrativa y operativa efectiva en la entidad | | | | | | | | | | | | | | | | | | |
| COD. | Actividad Operativa / Inversiones | Ubigeo | U.M. | Prioridad | Meta | PROGRAMACION | | | | | | | | | | | | Total Anual |
| | | | | | | 1 | 2 | 3 | 4 | 5 | 6 | 7 | 8 | 9 | 10 | 11 | 12 | |
| AOI00136301287 | DEFENSA ANTE LOS ORGANOS JURISDICCIONALES | 150130 : SAN BORJA | 051 : EXPEDIENTE | 1 : Muy Alta | Fisico | 3500 | 2500 | 3500 | 3500 | 3500 | 3500 | 3500 | 3500 | 3500 | 3500 | 3500 | 3500 | 41000 |
| | | | | | Financiero S/. | 142,314 | 141,688 | 141,688 | 139,688 | 121,188 | 113,188 | 119,188 | 113,188 | 111,859 | 110,688 | 110,688 | 116,688 | 1,482,050 |

Unidad Ejecutora : 001363: MINISTERIO DE CULTURA - ADMINISTRACION GENERAL -
Centro de Costo : 02.01 - SECRETARÍA GENERAL

| OEI.07 Fortalecer la gestión institucional | | | | | | | | | | | | | | | | | | |
|---|---|--------------------|-----------------|--------------|----------------|--------------|--------|--------|---------|---------|---------|---------|---------|---------|---------|---------|---------|-------------|
| AEI.07.01 Gestión administrativa y operativa efectiva en la entidad | | | | | | | | | | | | | | | | | | |
| COD. | Actividad Operativa / Inversiones | Ubigeo | U.M. | Prioridad | Meta | PROGRAMACION | | | | | | | | | | | | Total Anual |
| | | | | | | 1 | 2 | 3 | 4 | 5 | 6 | 7 | 8 | 9 | 10 | 11 | 12 | |
| AOI00136301864 | GESTION DEL DESPACHO DE LA SECRETARIA GENERAL | 150130 : SAN BORJA | 036 : DOCUMENTO | 1 : Muy Alta | Fisico | 98 | 98 | 98 | 98 | 98 | 98 | 98 | 98 | 98 | 98 | 98 | 98 | 1176 |
| | | | | | Financiero S/. | 104,176 | 91,800 | 89,410 | 105,467 | 145,796 | 137,071 | 167,336 | 122,535 | 135,853 | 156,852 | 285,286 | 564,122 | 2,105,704 |

Unidad Ejecutora : 001363: MINISTERIO DE CULTURA - ADMINISTRACION GENERAL -
Centro de Costo : 02.02 - OFICINA DE DEFENSA NACIONAL

| OEI.07 Fortalecer la gestión institucional | | | | | | | | | | | | | | | | | | | |
|--|--|-------------------------|--------------------------|--------------|----------------|--------------|--------|--------|--------|--------|--------|--------|--------|-------|-------|-------|--------|-------------|--------|
| AEI.07.06 Gestión de Riesgo de Desastres implementados en la entidad | | | | | | | | | | | | | | | | | | | |
| COD. | Actividad Operativa / Inversiones | Ubigeo | U.M. | Prioridad | Meta | PROGRAMACION | | | | | | | | | | | | Total Anual | |
| | | | | | | 1 | 2 | 3 | 4 | 5 | 6 | 7 | 8 | 9 | 10 | 11 | 12 | | |
| AOI00136301147 | ELABORACION DE INSTRUMENTOS ESTRATÉGICOS PARA LA GESTIÓN DEL RIESGO DE DESASTRES EN EL SECTOR CULTURA | 150130 : SAN BORJA | 036 : DOCUMENTO | 1 : Muy Alta | Fisico | 0 | 0 | 0 | 0 | 0 | 0 | 0 | 0 | 0 | 0 | 0 | 3 | 3 | |
| | | | | | Financiero S/. | 6,481 | 6,481 | 6,481 | 6,481 | 6,481 | 6,481 | 6,481 | 6,481 | 6,481 | 6,481 | 6,481 | 6,481 | 6,871 | 78,372 |
| AOI00136301148 | SEGUIMIENTO DE LAS CONDICIONES DE SEGURIDAD DE LOS ESTABLECIMIENTOS ADMINISTRADOS POR EL MINISTERIO DE CULTURA | 000000 : MULTIDISTRITAL | 036 : DOCUMENTO | 1 : Muy Alta | Fisico | 0 | 0 | 6 | 0 | 0 | 0 | 6 | 0 | 0 | 2 | 0 | 0 | 2 | 16 |
| | | | | | Financiero S/. | 14,500 | 14,500 | 14,500 | 14,500 | 14,500 | 14,500 | 14,500 | 2,000 | 2,000 | 2,000 | 2,000 | 16,260 | 125,760 | |
| AOI00136301164 | ELABORACION DE INSTRUMENTOS DE GESTION DEL CENTRO DE OPERACIONES DE EMERGENCIA DEL SECTOR CULTURA | 150130 : SAN BORJA | 036 : DOCUMENTO | 1 : Muy Alta | Fisico | 0 | 0 | 0 | 0 | 0 | 0 | 0 | 0 | 0 | 0 | 0 | 1 | 1 | |
| | | | | | Financiero S/. | 3,000 | 3,000 | 3,000 | 3,000 | 3,000 | 3,000 | 3,000 | 3,000 | 3,000 | 3,000 | 3,000 | 3,000 | 36,000 | |
| AOI00136301165 | FORMULACIÓN DE BOLETINES, REPORTES, INFORMES Y RESUMENES DE PELIGROS, EMERGENCIAS Y DESASTRES DEL SECTOR CULTURA | 150130 : SAN BORJA | 036 : DOCUMENTO | 1 : Muy Alta | Fisico | 6 | 6 | 6 | 6 | 6 | 6 | 6 | 6 | 1 | 1 | 1 | 1 | 52 | |
| | | | | | Financiero S/. | 31,981 | 31,981 | 31,981 | 31,981 | 31,981 | 31,981 | 32,281 | 31,981 | 3,481 | 3,481 | 3,481 | 5,781 | 272,372 | |
| AOI00136301167 | FORTALECIMIENTO DE CAPACIDADES DE LOS SERVIDORES DEL MINISTERIO DE CULTURA EN GESTION DE RIESGOS DE DESASTRES | 150130 : SAN BORJA | 088 : PERSONA CAPACITADA | 1 : Muy Alta | Fisico | 0 | 0 | 0 | 0 | 20 | 0 | 0 | 20 | 0 | 20 | 0 | 20 | 420 | |
| | | | | | Financiero S/. | 7,292 | 7,292 | 7,292 | 7,292 | 7,292 | 7,292 | 7,292 | 7,892 | 2,592 | 2,592 | 2,592 | 59,703 | 126,409 | |
| AOI00136302970 | SEGUIMIENTO A LAS INTERVENCIONES DEL SECTOR CULTURA EN EL PLAN MULTISECTORIAL ANTE INCENDIOS FORESTALES | 150130 : SAN BORJA | 060 : INFORME | 1 : Muy Alta | Fisico | 1 | 1 | 1 | 1 | 1 | 1 | 1 | 1 | 1 | 1 | 1 | 1 | 12 | |
| | | | | | Financiero S/. | 1,000 | 1,000 | 1,000 | 1,000 | 1,000 | 1,000 | 1,000 | 1,000 | 1,000 | 1,000 | 1,000 | 1,000 | 12,000 | |
| AOI00136302972 | VERIFICACIÓN DE LA IMPLEMENTACIÓN DE LA GESTIÓN DEL RIESGO DE DESASTRES EN LAS DEPENDENCIAS A NIVEL NACIONAL | 150130 : SAN BORJA | 036 : DOCUMENTO | 1 : Muy Alta | Fisico | 0 | 0 | 0 | 0 | 0 | 0 | 0 | 0 | 0 | 0 | 0 | 1 | 1 | |
| | | | | | Financiero S/. | 2,000 | 2,000 | 2,000 | 2,000 | 2,000 | 2,000 | 2,000 | 2,000 | 2,000 | 2,000 | 2,000 | 2,000 | 24,000 | |

Unidad Ejecutora : 001363: MINISTERIO DE CULTURA - ADMINISTRACION GENERAL -
Centro de Costo : 02.03 - OFICINA DE ATENCIÓN AL CIUDADANO Y GESTIÓN DOCUMENTARIA

| OEI.07 Fortalecer la gestión institucional | | | | | | | | | | | | | | | | | | |
|---|---|--------------------|----------------|--------------|----------------|--------------|---------|---------|---------|---------|---------|---------|---------|---------|---------|---------|---------|-------------|
| AEI.07.01 Gestión administrativa y operativa efectiva en la entidad | | | | | | | | | | | | | | | | | | |
| COD. | Actividad Operativa / Inversiones | Ubigeo | U.M. | Prioridad | Meta | PROGRAMACION | | | | | | | | | | | | Total Anual |
| | | | | | | 1 | 2 | 3 | 4 | 5 | 6 | 7 | 8 | 9 | 10 | 11 | 12 | |
| AOI00136301470 | GESTIÓN DE LA ATENCIÓN DE LOS SERVICIOS A LA CIUDADANÍA | 150130 : SAN BORJA | 006 : ATENCION | 1 : Muy Alta | Fisico | 12770 | 12770 | 12770 | 12770 | 12770 | 12770 | 12770 | 12770 | 12770 | 12770 | 12770 | 12770 | 153240 |
| | | | | | Financiero S/. | 122,992 | 129,541 | 118,817 | 124,286 | 123,077 | 119,665 | 157,260 | 108,382 | 119,500 | 114,315 | 147,206 | 166,459 | 1,551,499 |
| AOI00136302174 | CONDUCCIÓN DE LOS PROCESOS DE GESTIÓN DOCUMENTAL DEL MINISTERIO DE CULTURA | 150130 : SAN BORJA | 001 : ACCION | 1 : Muy Alta | Fisico | 480 | 480 | 480 | 480 | 480 | 480 | 480 | 480 | 480 | 480 | 480 | 480 | 5760 |
| | | | | | Financiero S/. | 111,482 | 111,482 | 115,282 | 111,482 | 107,482 | 107,482 | 107,482 | 107,482 | 107,482 | 107,482 | 107,482 | 107,482 | 1,309,584 |
| AOI00136302180 | SISTEMATIZACIÓN DE LOS SERVICIOS DE LA BIBLIOTECA Y ATENCIÓN DE USUARIOS | 150130 : SAN BORJA | 112 : UNIDAD | 1 : Muy Alta | Fisico | 18500 | 18500 | 18500 | 12500 | 12500 | 8500 | 8500 | 8500 | 8500 | 8500 | 8500 | 8500 | 140,000 |
| | | | | | Financiero S/. | 18,500 | 18,500 | 18,500 | 12,500 | 12,500 | 8,500 | 8,500 | 8,500 | 8,500 | 8,500 | 8,500 | 8,500 | 140,000 |
| AOI00136302182 | EJECUCIÓN DE LOS PROCESOS Y PROCEDIMIENTOS ARCHIVÍSTICOS PARA GARANTIZAR LA CONSERVACIÓN, CUSTODIA Y SERVICIO DEL PATRIMONIO DOCUMENTAL DEL MINISTERIO DE CULTURA . | 150130 : SAN BORJA | 006 : ATENCION | 1 : Muy Alta | Fisico | 152 | 152 | 152 | 152 | 152 | 152 | 152 | 152 | 152 | 152 | 152 | 152 | 1824 |
| | | | | | Financiero S/. | 39,423 | 21,000 | 21,000 | 21,000 | 21,000 | 19,946 | 21,000 | 18,000 | 18,000 | 18,000 | 18,000 | 18,000 | 18,000 |

Unidad Ejecutora : 001363: MINISTERIO DE CULTURA - ADMINISTRACION GENERAL -

Centro de Costo: 02.05 - OFICINA DE COMUNICACIÓN E IMAGEN INSTITUCIONAL

| OEI.07 Fortalecer la gestión institucional | | | | | | | | | | | | | | | | | | | | |
|---|--|--------------------|---------------------------|--------------|----------------|--------------|---------|---------|---------|---------|---------|---------|---------|---------|---------|---------|---------|-------------|-----|------|
| AEI.07.01 Gestión administrativa y operativa efectiva en la entidad | | | | | | | | | | | | | | | | | | | | |
| COD. | Actividad Operativa / Inversiones | Ubigeo | U.M. | Prioridad | Meta | PROGRAMACION | | | | | | | | | | | | Total Anual | | |
| | | | | | | 1 | 2 | 3 | 4 | 5 | 6 | 7 | 8 | 9 | 10 | 11 | 12 | | | |
| A0I00136301282 | DIFUSION DE INFORMACION REFERENTE A TEMAS CULTURALES EN MEDIOS DE COMUNICACION | 150130 : SAN BORJA | 363 : ACTIVIDAD EFECTUADA | 1 : Muy Alta | Fisico | 490 | 570 | 570 | 570 | 570 | 570 | 570 | 570 | 570 | 570 | 570 | 570 | 570 | 570 | 6760 |
| | | | | | Financiero S/. | 132,738 | 133,338 | 175,838 | 133,338 | 133,338 | 135,738 | 147,738 | 132,640 | 130,859 | 130,859 | 130,859 | 122,479 | 1,639,759 | | |

Unidad Ejecutora : 001363: MINISTERIO DE CULTURA - ADMINISTRACION GENERAL -
Centro de Costo: 02.06 - CENTRO DE LA CULTURA DEL MUSEO DE LA NACION

| OEI.07 Fortalecer la gestión institucional | | | | | | | | | | | | | | | | | | | | |
|---|--|--------------------|---------------|--------------|----------------|--------------|-------|-------|-------|-------|-------|-------|-------|-------|-------|-------|-------|-------------|---|----|
| AEI.07.01 Gestión administrativa y operativa efectiva en la entidad | | | | | | | | | | | | | | | | | | | | |
| COD. | Actividad Operativa / Inversiones | Ubigeo | U.M. | Prioridad | Meta | PROGRAMACION | | | | | | | | | | | | Total Anual | | |
| | | | | | | 1 | 2 | 3 | 4 | 5 | 6 | 7 | 8 | 9 | 10 | 11 | 12 | | | |
| A0I00136302503 | EJECUCION DE ACCIONES VINCULADAS AL ACCESO DE LA CIUDADANIA A LA CULTURA | 150130 : SAN BORJA | 060 : INFORME | 1 : Muy Alta | Fisico | 2 | 2 | 2 | 2 | 2 | 2 | 2 | 2 | 2 | 2 | 2 | 2 | 2 | 2 | 24 |
| | | | | | Financiero S/. | 5,281 | 5,281 | 5,283 | 5,281 | 5,281 | 5,280 | 5,581 | 5,281 | 5,280 | 5,281 | 5,182 | 5,681 | 63,972 | | |

Unidad Ejecutora : 001363: MINISTERIO DE CULTURA - ADMINISTRACION GENERAL -
Centro de Costo: 02.09 - UNIDAD DE ESTUDIOS ECONOMICOS

| OEI.07 Fortalecer la gestión institucional | | | | | | | | | | | | | | | | | | | | |
|---|---|--------------------|-----------------|--------------|----------------|--------------|--------|--------|--------|--------|--------|--------|--------|--------|--------|--------|--------|-------------|---------|----|
| AEI.07.01 Gestión administrativa y operativa efectiva en la entidad | | | | | | | | | | | | | | | | | | | | |
| COD. | Actividad Operativa / Inversiones | Ubigeo | U.M. | Prioridad | Meta | PROGRAMACION | | | | | | | | | | | | Total Anual | | |
| | | | | | | 1 | 2 | 3 | 4 | 5 | 6 | 7 | 8 | 9 | 10 | 11 | 12 | | | |
| A0I00136303121 | IMPLEMENTACIÓN DE HERRAMIENTAS PARA LA GESTIÓN DEL CONOCIMIENTO EN EL MINISTERIO DE CULTURA | 150130 : SAN BORJA | 036 : DOCUMENTO | 1 : Muy Alta | Fisico | 1 | 1 | 1 | 1 | 1 | 1 | 1 | 1 | 1 | 1 | 1 | 1 | 1 | 1 | 12 |
| | | | | | Financiero S/. | 0 | 20,000 | 18,000 | 18,000 | 18,000 | 18,000 | 18,000 | 18,000 | 24,490 | 24,517 | 18,000 | 20,690 | 27,302 | 225,000 | |

Unidad Ejecutora : 001363: MINISTERIO DE CULTURA - ADMINISTRACION GENERAL -
Centro de Costo: 02.10 - UNIDAD DE INTEGRIDAD

| OEI.07 Fortalecer la gestión institucional | | | | | | | | | | | | | | | | | | | |
|---|--|--------------------|-----------------|--------------|----------------|--------------|--------|--------|--------|--------|--------|--------|--------|--------|--------|--------|--------|-------------|---------|
| AEI.07.04 Programa del Modelo de Integridad implementados en el Ministerio de Cultura | | | | | | | | | | | | | | | | | | | |
| COD. | Actividad Operativa / Inversiones | Ubigeo | U.M. | Prioridad | Meta | PROGRAMACION | | | | | | | | | | | | Total Anual | |
| | | | | | | 1 | 2 | 3 | 4 | 5 | 6 | 7 | 8 | 9 | 10 | 11 | 12 | | |
| A0I00136303107 | PROMOCIÓN Y SEGUIMIENTO DEL PROCESO DE IMPLEMENTACIÓN DEL MODELO DE INTEGRIDAD DEL MINISTERIO DE CULTURA | 150130 : SAN BORJA | 036 : DOCUMENTO | 1 : Muy Alta | Fisico | 0 | 0 | 2 | 0 | 0 | 2 | 0 | 0 | 2 | 0 | 0 | 0 | 1 | 7 |
| | | | | | Financiero S/. | 20,000 | 25,000 | 25,000 | 20,000 | 20,000 | 20,000 | 20,000 | 20,000 | 20,000 | 20,000 | 20,000 | 24,000 | 26,000 | 260,000 |

Unidad Ejecutora : 001363: MINISTERIO DE CULTURA - ADMINISTRACION GENERAL -
Centro de Costo: 02.11 - UNIDAD FUNCIONAL DE DIALOGO

| OEI.07 Fortalecer la gestión institucional | | | | | | | | | | | | | | | | | | | |
|---|---|--------------------|---------------|--------------|----------------|--------------|--------|--------|--------|--------|--------|---|---|---|----|----|----|-------------|--------|
| AEI.07.01 Gestión administrativa y operativa efectiva en la entidad | | | | | | | | | | | | | | | | | | | |
| COD. | Actividad Operativa / Inversiones | Ubigeo | U.M. | Prioridad | Meta | PROGRAMACION | | | | | | | | | | | | Total Anual | |
| | | | | | | 1 | 2 | 3 | 4 | 5 | 6 | 7 | 8 | 9 | 10 | 11 | 12 | | |
| A0I00136303341 | ACOMPANAMIENTO Y GESTIÓN DE ESPACIOS DE DIALOGO Y PREVENCIÓN DE CONFLICTOS SOCIALES | 150130 : SAN BORJA | 060 : INFORME | 1 : Muy Alta | Fisico | 0 | 1 | 1 | 0 | 1 | 0 | 1 | 0 | 1 | 0 | 1 | 0 | 0 | 6 |
| | | | | | Financiero S/. | 0 | 12,000 | 12,000 | 12,000 | 12,000 | 12,000 | 0 | 0 | 0 | 0 | 0 | 0 | 0 | 60,000 |

Unidad Ejecutora : 001363: MINISTERIO DE CULTURA - ADMINISTRACION GENERAL -
Centro de Costo: 03.01 - OFICINA GENERAL DE ADMINISTRACIÓN

| OEI.07 Fortalecer la gestión institucional | | | | | | | | | | | | | | | | | | | |
|---|--|--------------------|-----------------|--------------|----------------|--------------|---------|---------|---------|---------|---------|---------|---------|---------|---------|---------|---------|-------------|-----|
| AEI.07.01 Gestión administrativa y operativa efectiva en la entidad | | | | | | | | | | | | | | | | | | | |
| COD. | Actividad Operativa / Inversiones | Ubigeo | U.M. | Prioridad | Meta | PROGRAMACION | | | | | | | | | | | | Total Anual | |
| | | | | | | 1 | 2 | 3 | 4 | 5 | 6 | 7 | 8 | 9 | 10 | 11 | 12 | | |
| A0I00136301193 | GESTIÓN, COORDINACIÓN Y CONTROL PARA LA CORRECTA APLICACIÓN DE LOS SISTEMAS ADMINISTRATIVOS | 150130 : SAN BORJA | 036 : DOCUMENTO | 1 : Muy Alta | Fisico | 14 | 15 | 15 | 16 | 15 | 15 | 16 | 15 | 15 | 16 | 15 | 15 | 15 | 182 |
| | | | | | Financiero S/. | 117,772 | 134,106 | 170,611 | 222,114 | 257,193 | 200,329 | 215,362 | 155,391 | 143,554 | 125,171 | 159,570 | 132,288 | 2,033,461 | |
| A0I00136302172 | DILIGENCIAMIENTO DE LOS PROCEDIMIENTOS DE EJECUCION COACTIVA CON COMPETENCIA NACIONAL DESTINADOS AL COBRO DE LAS MULTAS Y EJECUCIONES FORZOSAS DE LAS MEDIDAS CORRECTIVAS POR LA COMISION DE INFRACCIONES POR ATENTAR CONTRA EL PATRIMONIO CULTURAL DE LA NACION | 150130 : SAN BORJA | 036 : DOCUMENTO | 1 : Muy Alta | Fisico | 70 | 70 | 70 | 72 | 70 | 70 | 72 | 70 | 70 | 70 | 72 | 70 | 846 | |
| | | | | | Financiero S/. | 25,258 | 25,258 | 25,358 | 25,258 | 25,258 | 25,258 | 26,458 | 14,258 | 14,258 | 14,258 | 14,258 | 15,458 | 250,594 | |
| A0I00136302173 | EJECUCION DE LAS INVERSIONES DE LA UEI / UE 001 - ADMINISTRACION GENERAL | 150130 : SAN BORJA | 060 : INFORME | 1 : Muy Alta | Fisico | 1 | 1 | 1 | 3 | 4 | 3 | 6 | 4 | 1 | 5 | 2 | 2 | 33 | |
| | | | | | Financiero S/. | 56,027 | 54,840 | 67,739 | 63,464 | 66,196 | 65,865 | 78,648 | 42,826 | 42,826 | 42,826 | 47,971 | 75,630 | 704,859 | |

Unidad Ejecutora : 001363: MINISTERIO DE CULTURA - ADMINISTRACION GENERAL -
Centro de Costo: 03.02 - OFICINA DE CONTABILIDAD

| OEI.07 Fortalecer la gestión institucional | | | | | | | | | | | | | | | | | | |
|---|---|--------------------|--------------|--------------|----------------|--------------|---------|---------|---------|---------|---------|--------|--------|--------|--------|--------|-----------|-------------|
| AEI.07.01 Gestión administrativa y operativa efectiva en la entidad | | | | | | | | | | | | | | | | | | |
| COD. | Actividad Operativa / Inversiones | Ubigeo | U.M. | Prioridad | Meta | PROGRAMACION | | | | | | | | | | | | Total Anual |
| | | | | | | 1 | 2 | 3 | 4 | 5 | 6 | 7 | 8 | 9 | 10 | 11 | 12 | |
| A0I00136301214 | GESTIÓN DE LA INFORMACIÓN FINANCIERA Y PRESUPUESTARIA | 150130 : SAN BORJA | 001 : ACCION | 1 : Muy Alta | Fisico | 3 | 3 | 5 | 3 | 3 | 5 | 3 | 3 | 5 | 3 | 5 | 1 | 42 |
| | | | | | Financiero S/. | 84,423 | 101,121 | 86,659 | 311,659 | 92,159 | 313,659 | 86,692 | 80,159 | 34,659 | 34,659 | 3,380 | 2,584 | 1,231,810 |
| A0I00136302367 | GESTIÓN DE CONTROL PREVIO | 150130 : SAN BORJA | 001 : ACCION | 1 : Muy Alta | Fisico | 5 | 5 | 5 | 5 | 5 | 5 | 5 | 5 | 5 | 5 | 5 | 5 | 60 |
| | | | | | Financiero S/. | 119,331 | 116,457 | 120,075 | 125,359 | 109,076 | 85,899 | 63,873 | 63,873 | 51,459 | 30,298 | 41,784 | 1,047,649 | |
| A0I00136303088 | GESTIÓN CONTABLE EN EL MARCO DE IMPLEMENTACIÓN DE LAS NORMAS INTERNACIONALES DE CONTABILIDAD DEL SECTOR PÚBLICO-NICSP | 150130 : SAN BORJA | 001 : ACCION | 1 : Muy Alta | Fisico | 1 | 1 | 2 | 1 | 1 | 2 | 1 | 1 | 2 | 1 | 2 | 1 | 16 |
| | | | | | Financiero S/. | 8,000 | 10,000 | 0 | 0 | 0 | 0 | 0 | 0 | 0 | 0 | 0 | 0 | 18,000 |

Unidad Ejecutora : 001363: MINISTERIO DE CULTURA - ADMINISTRACION GENERAL -
Centro de Costo: 03.03 - OFICINA DE TESORERÍA

| OEI.07 Fortalecer la gestión institucional | | | | | | | | | | | | | | | | | | |
|---|--|--------------------|-----------------|--------------|----------------|--------------|---------|---------|---------|---------|---------|---------|---------|---------|---------|--------|--------|-------------|
| AEI.07.01 Gestión administrativa y operativa efectiva en la entidad | | | | | | | | | | | | | | | | | | |
| COD. | Actividad Operativa / Inversiones | Ubigeo | U.M. | Prioridad | Meta | PROGRAMACION | | | | | | | | | | | | Total Anual |
| | | | | | | 1 | 2 | 3 | 4 | 5 | 6 | 7 | 8 | 9 | 10 | 11 | 12 | |
| A0I00136301299 | ADMINISTRACION DE LOS INGRESOS Y EGRESOS EN SUS FASE DE GIRO DE LA U.E. 001 - ADMINISTRACION GENERAL - TESORERIA | 150130 : SAN BORJA | 036 : DOCUMENTO | 1 : Muy Alta | Fisico | 4 | 4 | 5 | 4 | 4 | 5 | 4 | 4 | 5 | 4 | 4 | 5 | 52 |
| | | | | | Financiero S/. | 131,046 | 176,686 | 154,791 | 166,164 | 156,453 | 182,702 | 237,714 | 152,202 | 131,241 | 111,452 | 36,542 | 41,903 | 1,678,896 |

Unidad Ejecutora : 001363: MINISTERIO DE CULTURA - ADMINISTRACION GENERAL -
Centro de Costo: 03.04 - OFICINA DE ABASTECIMIENTO

| OEI.07 Fortalecer la gestión institucional | | | | | | | | | | | | | | | | | | |
|---|---|--------------------|------------------|--------------|----------------|--------------|---------|---------|---------|--------|--------|--------|---------|--------|--------|---------|--------|-------------|
| AEI.07.01 Gestión administrativa y operativa efectiva en la entidad | | | | | | | | | | | | | | | | | | |
| COD. | Actividad Operativa / Inversiones | Ubigeo | U.M. | Prioridad | Meta | PROGRAMACION | | | | | | | | | | | | Total Anual |
| | | | | | | 1 | 2 | 3 | 4 | 5 | 6 | 7 | 8 | 9 | 10 | 11 | 12 | |
| A0I00136301169 | PROGRAMACIÓN DE LAS NECESIDADES DEL MINISTERIO DE CULTURA PARA LA ADQUISICIÓN DE BIENES Y SERVICIOS DURANTE EL EJERCICIO FISCAL | 150130 : SAN BORJA | 060 : INFORME | 1 : Muy Alta | Fisico | 4 | 2 | 2 | 1 | 3 | 2 | 2 | 2 | 2 | 2 | 2 | 2 | 26 |
| | | | | | Financiero S/. | 31,502 | 31,483 | 31,538 | 31,538 | 31,538 | 31,502 | 32,331 | 31,538 | 31,592 | 31,575 | 31,611 | 32,314 | 380,063 |
| A0I00136301174 | ELABORACIÓN DEL EXPEDIENTE DE CONTRATACIÓN- CONVOCATORIA | 150130 : SAN BORJA | 051 : EXPEDIENTE | 1 : Muy Alta | Fisico | 1 | 2 | 1 | 1 | 2 | 1 | 2 | 2 | 2 | 2 | 2 | 2 | 20 |
| | | | | | Financiero S/. | 51,502 | 54,303 | 68,655 | 68,655 | 68,655 | 68,619 | 72,268 | 68,655 | 68,709 | 68,692 | 68,728 | 69,432 | 796,875 |
| A0I00136301178 | ELABORACIÓN DE ORDENES DE COMPRA Y SERVICIO EN ATENCIÓN A LOS REQUERIMIENTOS DE LAS DIFERENTES AREAS USUARIAS | 150130 : SAN BORJA | 051 : EXPEDIENTE | 1 : Muy Alta | Fisico | 400 | 500 | 400 | 500 | 500 | 500 | 500 | 500 | 450 | 500 | 600 | 600 | 5850 |
| | | | | | Financiero S/. | 136,502 | 136,483 | 136,538 | 136,538 | 87,538 | 15,502 | 16,331 | 15,538 | 15,592 | 15,575 | 15,611 | 16,314 | 744,064 |
| A0I00136301184 | REVISIÓN Y ELABORACIÓN DE DOCUMENTOS VINCULADOS A EXPEDIENTES DE CONTRATACIÓN- EJECUCION CONTRACTUAL Y FISCALIZACIÓN POSTERIOR | 150130 : SAN BORJA | 051 : EXPEDIENTE | 1 : Muy Alta | Fisico | 2 | 4 | 5 | 4 | 6 | 6 | 6 | 5 | 6 | 5 | 6 | 2 | 57 |
| | | | | | Financiero S/. | 62,252 | 61,300 | 61,373 | 61,373 | 65,640 | 61,309 | 70,253 | 62,084 | 61,279 | 61,262 | 65,584 | 69,931 | 763,640 |
| A0I00136301190 | ELABORACIÓN DE ACTOS Y DISPOSICIÓN Y ADMINISTRACIÓN DE LOS BIENES MUEBLES E INMUEBLES | 150130 : SAN BORJA | 036 : DOCUMENTO | 1 : Muy Alta | Fisico | 1 | 2 | 1 | 1 | 1 | 1 | 1 | 1 | 1 | 2 | 1 | 1 | 14 |
| | | | | | Financiero S/. | 46,513 | 51,585 | 45,612 | 44,873 | 49,140 | 47,319 | 62,847 | 237,312 | 53,279 | 44,862 | 561,913 | 54,351 | 1,299,606 |
| A0I00136301538 | ORGANIZACIÓN Y CONTROL DE LOS PROCESOS DE ALMACENAMIENTO (RECEPCION, CUSTODIA Y DISTRIBUCIÓN DE BIENES A NIVEL INSTITUCIONAL) | 150130 : SAN BORJA | 036 : DOCUMENTO | 1 : Muy Alta | Fisico | 1 | 1 | 2 | 2 | 1 | 2 | 1 | 2 | 2 | 1 | 1 | 2 | 18 |
| | | | | | Financiero S/. | 24,873 | 43,920 | 71,352 | 71,352 | 75,619 | 23,930 | 35,550 | 56,994 | 23,899 | 45,795 | 29,252 | 47,552 | 550,089 |

Unidad Ejecutora : 001363: MINISTERIO DE CULTURA - ADMINISTRACION GENERAL -
Centro de Costo: 03.05 - OFICINA DE OPERACIONES Y MANTENIMIENTO

| OEI.07 Fortalecer la gestión institucional | | | | | | | | | | | | | | | | | | |
|---|--|--------------------|---------------------|--------------|----------------|--------------|-----------|-----------|-----------|-----------|-----------|-----------|-----------|-----------|---------|---------|-----------|-------------|
| AEI.07.01 Gestión administrativa y operativa efectiva en la entidad | | | | | | | | | | | | | | | | | | |
| COD. | Actividad Operativa / Inversiones | Ubigeo | U.M. | Prioridad | Meta | PROGRAMACION | | | | | | | | | | | | Total Anual |
| | | | | | | 1 | 2 | 3 | 4 | 5 | 6 | 7 | 8 | 9 | 10 | 11 | 12 | |
| A0I00136301219 | OPERACION Y EJECUCION DEL MANTENIMIENTO A LA INFRAESTRUCTURA Y A EQUIPOS DEL MINISTERIO DE CULTURA | 150130 : SAN BORJA | 455 : MANTENIMIENTO | 1 : Muy Alta | Fisico | 3 | 3 | 3 | 3 | 3 | 3 | 3 | 3 | 3 | 3 | 3 | 3 | 36 |
| | | | | | Financiero S/. | 1,233,363 | 1,199,421 | 1,223,958 | 1,214,700 | 1,159,348 | 1,154,658 | 1,196,335 | 1,141,658 | 1,148,708 | 697,096 | 570,146 | 1,555,908 | 13,495,299 |

Unidad Ejecutora : 001363: MINISTERIO DE CULTURA - ADMINISTRACION GENERAL -

Centro de Costo: 03.06 - UNIDAD EJECUTORA DE INVERSIONES

OEI.01 Fortalecer la identidad y la apropiación social del patrimonio cultural de la población

AEI.01.04 Servicio de interpretación del patrimonio cultural accesible e inclusivo en beneficio de la población

| COD. | Actividad Operativa / Inversiones | Ubigeo | U.M. | Prioridad | Meta | PROGRAMACION | | | | | | | | | | | | Total Anual |
|----------------|---|---------------------------|------------------|--------------|----------------|--------------|---|---|---|--------|---------|---------|--------|--------|--------|--------|--------|-------------|
| | | | | | | 1 | 2 | 3 | 4 | 5 | 6 | 7 | 8 | 9 | 10 | 11 | 12 | |
| AOI00136302134 | CONSERVACIÓN Y LIBERACIÓN - 2133720 | 130204 : MAGDALENA DE CAO | 070 : M3 | 1 : Muy Alta | Fisico | 0 | 0 | 0 | 0 | 225 | 225 | 225 | 225 | 225 | 225 | 225 | 225 | 1800 |
| | | | | | Financiero S/. | 0 | 0 | 0 | 0 | 77,400 | 207,400 | 128,200 | 77,400 | 77,400 | 77,400 | 77,400 | 77,400 | 77,400 |
| AOI00136302907 | PROMOCIÓN Y DIFUSIÓN TURISTICA - 2133720 | 150130 : SAN BORJA | 060 : INFORME | 1 : Muy Alta | Fisico | 0 | 0 | 0 | 0 | 1 | 1 | 1 | 1 | 1 | 1 | 1 | 1 | 8 |
| | | | | | Financiero S/. | 0 | 0 | 0 | 0 | 13,000 | 13,000 | 13,000 | 13,000 | 13,000 | 13,000 | 13,000 | 13,000 | 13,000 |
| AOI00136303298 | ELABORACIÓN DE EXPEDIENTE TÉCNICO 2189426 | 150130 : SAN BORJA | 105 : RESOLUCION | 1 : Muy Alta | Fisico | 0 | 0 | 0 | 0 | 0 | 0 | 1 | 0 | 0 | 0 | 0 | 0 | 1 |
| | | | | | Financiero S/. | 0 | 0 | 0 | 0 | 42,800 | 0 | 100,102 | 0 | 0 | 0 | 0 | 0 | 0 |

OEI.05 FORTALECER EL EJERCICIO DE LOS DERECHOS COLECTIVOS DE LOS PUEBLOS INDÍGENAS U ORIGINARIOS Y LOS PUEBLOS INDÍGENAS EN SITUACIÓN DE AISLAMIENTO Y CONTACTO INICIAL (PIACI)

AEI.05.01 ASISTENCIA TÉCNICA ORIENTADA A LA REVITALIZACIÓN DE LENGUAS INDÍGENAS U ORIGINARIAS PERMANENTE DIRIGIDO A ENTIDADES PÚBLICAS, INSTITUCIONES PRIVADAS Y CIUDADANÍA EN GENERAL

| COD. | Actividad Operativa / Inversiones | Ubigeo | U.M. | Prioridad | Meta | PROGRAMACION | | | | | | | | | | | | Total Anual |
|----------------|--|-------------------|---------------|--------------|----------------|--------------|---|---|---|---|---|--------|---------|--------|--------|----|----|-------------|
| | | | | | | 1 | 2 | 3 | 4 | 5 | 6 | 7 | 8 | 9 | 10 | 11 | 12 | |
| AOI00136302788 | ADECUADA INVESTIGACIÓN CULTURAL 2278404 | 160801 : PUTUMAYO | 060 : INFORME | 1 : Muy Alta | Fisico | 0 | 0 | 0 | 0 | 0 | 0 | 4 | 4 | 4 | 4 | 0 | 0 | 16 |
| | | | | | Financiero S/. | 0 | 0 | 0 | 0 | 0 | 0 | 13,200 | 157,366 | 99,084 | 13,200 | 0 | 0 | 0 |
| AOI00136302789 | ADECUADA DIFUSIÓN Y SENSIBILIZACIÓN DE LAS PRÁCTICAS INTERCULTURALES 2278404 | 160801 : PUTUMAYO | 060 : INFORME | 1 : Muy Alta | Fisico | 0 | 0 | 0 | 0 | 0 | 0 | 1 | 1 | 1 | 1 | 0 | 0 | 4 |
| | | | | | Financiero S/. | 0 | 0 | 0 | 0 | 0 | 0 | 9,000 | 116,624 | 26,526 | 9,000 | 0 | 0 | 0 |

OEI.07 Fortalecer la gestión institucional

AEI.07.01 Gestión administrativa y operativa efectiva en la entidad

| COD. | Actividad Operativa / Inversiones | Ubigeo | U.M. | Prioridad | Meta | PROGRAMACION | | | | | | | | | | | | Total Anual |
|----------------|--|---------------------------|---------------|--------------|----------------|--------------|---|---|---|---------|---------|-----------|---------|---------|---------|---------|---------|-------------|
| | | | | | | 1 | 2 | 3 | 4 | 5 | 6 | 7 | 8 | 9 | 10 | 11 | 12 | |
| AOI00136302158 | DIGITALIZACIÓN CON VALOR LEGAL - 2091094 | 150130 : SAN BORJA | 060 : INFORME | 1 : Muy Alta | Fisico | 0 | 0 | 0 | 0 | 1 | 1 | 1 | 1 | 1 | 1 | 1 | 1 | 8 |
| | | | | | Financiero S/. | 0 | 0 | 0 | 0 | 114,500 | 114,500 | 114,500 | 114,500 | 114,500 | 114,500 | 114,500 | 114,500 | 114,500 |
| AOI00136302935 | SUPERVISIÓN 2091094 | 150130 : SAN BORJA | 060 : INFORME | 1 : Muy Alta | Fisico | 0 | 0 | 0 | 0 | 1 | 1 | 1 | 1 | 1 | 1 | 1 | 1 | 8 |
| | | | | | Financiero S/. | 0 | 0 | 0 | 0 | 10,500 | 10,500 | 10,500 | 10,500 | 10,500 | 10,500 | 10,500 | 10,500 | 84,000 |
| AOI00136302936 | SUPERVISIÓN DE OBRA 2133720 | 130204 : MAGDALENA DE CAO | 060 : INFORME | 1 : Muy Alta | Fisico | 0 | 0 | 0 | 0 | 1 | 1 | 1 | 1 | 1 | 1 | 1 | 1 | 8 |
| | | | | | Financiero S/. | 0 | 0 | 0 | 0 | 12,000 | 12,000 | 12,000 | 12,000 | 12,000 | 12,000 | 12,000 | 12,000 | 96,000 |
| AOI00136303063 | SUPERVISIÓN - 2278404 | 160801 : PUTUMAYO | 060 : INFORME | 1 : Muy Alta | Fisico | 0 | 0 | 0 | 0 | 0 | 0 | 1 | 1 | 1 | 1 | 0 | 0 | 4 |
| | | | | | Financiero S/. | 0 | 0 | 0 | 0 | 0 | 0 | 14,000 | 14,000 | 14,000 | 14,000 | 0 | 0 | 0 |
| AOI00136303095 | ADQUISICIÓN DE EQUIPO - 2652770 | 150130 : SAN BORJA | 112 : UNIDAD | 1 : Muy Alta | Fisico | 0 | 0 | 0 | 0 | 0 | 0 | 16 | 0 | 0 | 0 | 0 | 0 | 16 |
| | | | | | Financiero S/. | 0 | 0 | 0 | 0 | 0 | 0 | 1,491,860 | 0 | 0 | 0 | 0 | 0 | 0 |

Unidad Ejecutora : 001363 : MINISTERIO DE CULTURA - ADMINISTRACION GENERAL -

Centro de Costo: 04.01 - OFICINA GENERAL DE RECURSOS HUMANOS

OEI.07 Fortalecer la gestión institucional

AEI.07.01 Gestión administrativa y operativa efectiva en la entidad

| COD. | Actividad Operativa / Inversiones | Ubigeo | U.M. | Prioridad | Meta | PROGRAMACION | | | | | | | | | | | | Total Anual |
|----------------|--|--------------------|---------------------------|--------------|----------------|--------------|---------|---------|---------|---------|-----------|---------|---------|---------|---------|---------|---------|-------------|
| | | | | | | 1 | 2 | 3 | 4 | 5 | 6 | 7 | 8 | 9 | 10 | 11 | 12 | |
| AOI00136301856 | ELABORACIÓN DE LAS PLANILLAS DE PAGO DE PENSIONISTAS BAJO EL D.L. 20530 Y PENSIONES DE GRACIA N° 27747 | 150130 : SAN BORJA | 036 : DOCUMENTO | 1 : Muy Alta | Fisico | 2 | 2 | 2 | 2 | 2 | 2 | 2 | 2 | 2 | 2 | 2 | 2 | 24 |
| | | | | | Financiero S/. | 566,218 | 448,685 | 446,552 | 452,614 | 446,552 | 566,220 | 470,018 | 452,614 | 446,552 | 446,552 | 446,552 | 572,288 | 5,761,417 |
| AOI00136302031 | GESTION DE RELACIONES HUMANAS Y SOCIALES | 150130 : SAN BORJA | 363 : ACTIVIDAD EFECTUADA | 1 : Muy Alta | Fisico | 5 | 5 | 11 | 9 | 9 | 14 | 9 | 9 | 10 | 7 | 7 | 15 | 110 |
| | | | | | Financiero S/. | 99,016 | 291,555 | 214,223 | 102,895 | 138,495 | 434,446 | 87,895 | 137,895 | 87,895 | 87,895 | 92,895 | 92,895 | 339,443 |
| AOI00136302032 | PLANIFICACIÓN DE POLÍTICAS DE RECURSOS HUMANOS Y ORGANIZACIÓN | 150130 : SAN BORJA | 363 : ACTIVIDAD EFECTUADA | 1 : Muy Alta | Fisico | 0 | 0 | 1 | 0 | 0 | 5 | 0 | 0 | 1 | 0 | 0 | 5 | 12 |
| | | | | | Financiero S/. | 40,000 | 40,000 | 40,000 | 40,000 | 40,000 | 40,000 | 40,000 | 40,000 | 40,000 | 40,000 | 0 | 0 | 400,000 |
| AOI00136302033 | GESTIÓN DE LA COMPENSACIÓN | 150130 : SAN BORJA | 036 : DOCUMENTO | 1 : Muy Alta | Fisico | 8 | 8 | 8 | 8 | 8 | 8 | 8 | 8 | 8 | 8 | 8 | 8 | 96 |
| | | | | | Financiero S/. | 481,542 | 480,636 | 480,342 | 522,254 | 480,342 | 480,342 | 511,503 | 859,027 | 480,342 | 480,342 | 480,342 | 890,517 | 6,627,530 |
| AOI00136302989 | GESTION DE RENDIMIENTO Y CAPACITACIÓN | 150130 : SAN BORJA | 363 : ACTIVIDAD EFECTUADA | 1 : Muy Alta | Fisico | 0 | 0 | 0 | 3 | 2 | 3 | 3 | 3 | 4 | 3 | 3 | 3 | 28 |
| | | | | | Financiero S/. | 0 | 0 | 0 | 18,750 | 18,750 | 18,750 | 18,750 | 18,750 | 18,750 | 18,750 | 18,750 | 18,750 | 0 |
| AOI00136302990 | GESTIÓN DEL EMPLEO | 150130 : SAN BORJA | 036 : DOCUMENTO | 1 : Muy Alta | Fisico | 0 | 0 | 3 | 0 | 0 | 4 | 0 | 0 | 3 | 0 | 0 | 4 | 14 |
| | | | | | Financiero S/. | 0 | 0 | 0 | 10,000 | 0 | 0 | 0 | 0 | 0 | 0 | 0 | 0 | 0 |
| AOI00136303305 | GESTIÓN DE LA COMPENSACIÓN (REAJUSTE DE PLANILLA) | 150130 : SAN BORJA | 036 : DOCUMENTO | 1 : Muy Alta | Fisico | 1 | 1 | 1 | 1 | 1 | 1 | 1 | 1 | 1 | 1 | 1 | 1 | 12 |
| | | | | | Financiero S/. | 31,263 | 31,263 | 31,263 | 31,263 | 31,263 | 31,263 | 31,263 | 31,263 | 31,263 | 31,263 | 31,263 | 31,274 | 375,167 |
| AOI00136303307 | BONO EXTRAORDINARIO DE NEGOCIACIÓN COLECTIVA DESCENTRALIZADA | 150130 : SAN BORJA | 036 : DOCUMENTO | 1 : Muy Alta | Fisico | 0 | 0 | 0 | 0 | 0 | 1 | 0 | 0 | 0 | 0 | 0 | 0 | 1 |
| | | | | | Financiero S/. | 0 | 0 | 0 | 0 | 0 | 1,169,259 | 0 | 0 | 0 | 0 | 0 | 0 | 0 |

Unidad Ejecutora : 001363 : MINISTERIO DE CULTURA - ADMINISTRACION GENERAL -

Centro de Costo: 05.01 - OFICINA GENERAL DE ESTADÍSTICA Y TECNOLOGÍAS DE LA INFORMACIÓN Y COMUNICACIONES

OEI.07 Fortalecer la gestión institucional

AEI.07.05 Gobierno electrónico implementada en los procesos y servicios de la entidad

| COD. | Actividad Operativa / Inversiones | Ubigeo | U.M. | Prioridad | Meta | PROGRAMACION | | | | | | | | | | | | Total Anual |
|----------------|--|--------------------|---------------|--------------|----------------|--------------|--------|--------|--------|--------|--------|--------|--------|--------|--------|--------|--------|-------------|
| | | | | | | 1 | 2 | 3 | 4 | 5 | 6 | 7 | 8 | 9 | 10 | 11 | 12 | |
| AOI00136301156 | GESTIÓN DE PROYECTOS Y ACTIVIDADES DE LA OFICINA GENERAL DE ESTADÍSTICA Y TECNOLOGÍAS DE LA INFORMACIÓN Y COMUNICACIONES | 150130 : SAN BORJA | 060 : INFORME | 1 : Muy Alta | Fisico | 2 | 2 | 2 | 2 | 2 | 3 | 2 | 2 | 2 | 2 | 2 | 3 | 26 |
| | | | | | Financiero S/. | 5,193 | 38,872 | 38,872 | 38,872 | 36,972 | 38,872 | 37,572 | 38,872 | 19,972 | 14,722 | 16,293 | 24,561 | 349,645 |
| AOI00136301157 | GESTIÓN DE LA SEGURIDAD DE LA INFORMACIÓN | 150130 : SAN BORJA | 060 : INFORME | 1 : Muy Alta | Fisico | 0 | 0 | 1 | 0 | 0 | 1 | 0 | 1 | 0 | 0 | 1 | 2 | 6 |
| | | | | | Financiero S/. | 6,828 | 14,828 | 39,828 | 14,828 | 14,828 | 14,828 | 15,428 | 14,828 | 6,828 | 6,828 | 6,364 | 7,003 | 163,247 |

Unidad Ejecutora : 001363 : MINISTERIO DE CULTURA - ADMINISTRACION GENERAL -

Centro de Costo: 05.02 - OFICINA DE ESTADÍSTICA

OEI.07 Fortalecer la gestión institucional

AEI.07.05 Gobierno electrónico implementada en los procesos y servicios de la entidad

| COD. | Actividad Operativa / Inversiones | Ubigeo | U.M. | Prioridad | Meta | PROGRAMACION | | | | | | | | | | | | Total Anual |
|----------------|---|--------------------|----------------|--------------|----------------|--------------|--------|--------|--------|--------|--------|-------|-------|-------|-------|-------|-------|-------------|
| | | | | | | 1 | 2 | 3 | 4 | 5 | 6 | 7 | 8 | 9 | 10 | 11 | 12 | |
| AOI00136301181 | GESTIÓN DE PROYECTOS Y ACTIVIDADES DE LA OFICINA DE ESTADÍSTICA | 150130 : SAN BORJA | 060 : INFORME | 1 : Muy Alta | Fisico | 1 | 1 | 2 | 1 | 1 | 2 | 1 | 1 | 2 | 1 | 1 | 2 | 16 |
| | | | | | Financiero S/. | 7,918 | 7,918 | 7,918 | 9,398 | 7,918 | 7,918 | 7,264 | 7,264 | 7,264 | 7,264 | 7,264 | 8,164 | 93,476 |
| AOI00136301182 | MANTENIMIENTO DE SISTEMAS ESTADÍSTICOS Y GEOGRÁFICOS | 150130 : SAN BORJA | 248 : REPORTE | 1 : Muy Alta | Fisico | 3 | 3 | 3 | 3 | 3 | 3 | 3 | 3 | 3 | 3 | 3 | 3 | 36 |
| | | | | | Financiero S/. | 7,373 | 10,873 | 10,873 | 10,873 | 7,373 | 7,373 | 6,764 | 6,764 | 6,764 | 6,764 | 6,764 | 7,364 | 95,923 |
| AOI00136301187 | IMPLEMENTACIÓN DE SOLUCIONES ESTADÍSTICAS DE CARA AL CIUDADANO | 150130 : SAN BORJA | 096 : PROYECTO | 1 : Muy Alta | Fisico | 0 | 0 | 1 | 0 | 0 | 1 | 0 | 0 | 1 | 0 | 0 | 1 | 4 |
| | | | | | Financiero S/. | 4,648 | 4,648 | 4,648 | 4,527 | 4,264 | 14,264 | 4,264 | 4,264 | 4,264 | 4,264 | 4,264 | 4,864 | 63,185 |
| AOI00136301191 | IMPLEMENTACIÓN DE SOLUCIONES ESTADÍSTICAS DE GESTIÓN INTERNA | 150130 : SAN BORJA | 096 : PROYECTO | 1 : Muy Alta | Fisico | 0 | 0 | 1 | 0 | 0 | 1 | 0 | 0 | 1 | 0 | 0 | 1 | 4 |
| | | | | | Financiero S/. | 4,648 | 12,448 | 12,448 | 12,327 | 12,064 | 12,064 | 9,764 | 4,264 | 4,264 | 4,264 | 4,264 | 4,564 | 97,385 |

Unidad Ejecutora : 001363 : MINISTERIO DE CULTURA - ADMINISTRACION GENERAL -

Centro de Costo: 05.03 - OFICINA DE DESARROLLO TECNOLÓGICO

OEI.07 Fortalecer la gestión institucional

AEI.07.05 Gobierno electrónico implementada en los procesos y servicios de la entidad

| COD. | Actividad Operativa / Inversiones | Ubigeo | U.M. | Prioridad | Meta | PROGRAMACION | | | | | | | | | | | | Total Anual |
|----------------|--|--------------------|---------------|--------------|----------------|--------------|--------|--------|-------|--------|--------|--------|-------|--------|--------|--------|--------|-------------|
| | | | | | | 1 | 2 | 3 | 4 | 5 | 6 | 7 | 8 | 9 | 10 | 11 | 12 | |
| AOI00136301203 | GESTIÓN DE PROYECTOS Y ACTIVIDADES DE LA OFICINA DE DESARROLLO TECNOLÓGICO | 150130 : SAN BORJA | 060 : INFORME | 1 : Muy Alta | Fisico | 1 | 1 | 1 | 1 | 1 | 1 | 1 | 1 | 1 | 1 | 1 | 1 | 12 |
| | | | | | Financiero S/. | 10,619 | 14,619 | 15,259 | 9,699 | 14,259 | 33,499 | 15,559 | 9,699 | 15,259 | 15,259 | 15,259 | 63,999 | 232,989 |
| AOI00136301204 | IMPLEMENTACIÓN DE SISTEMAS DE GESTIÓN INTERNA | 150130 : SAN BORJA | 060 : INFORME | 1 : Muy Alta | Fisico | 0 | 0 | | | | | | | | | | | |

| | | | | | | | | | | | | | | | | | | | | | | |
|----------------|---|--------------------|--------------------|--------------|----------------|--------|---------|---------|---------|---------|---------|---------|---------|---------|---------|---------|---------|-------|-------|-------|-----------|---------|
| AOI00136301217 | MANTENIMIENTO DE LA INFRAESTRUCTURA TECNOLÓGICA | 150130 : SAN BORJA | 248 : REPORTE | 1 : Muy Alta | Físico | 24 | 24 | 24 | 24 | 24 | 24 | 24 | 24 | 24 | 24 | 24 | 24 | 24 | 24 | 24 | 288 | |
| | | | | | Financiero S/. | 88,471 | 151,151 | 178,071 | 185,231 | 509,151 | 371,674 | 652,024 | 481,546 | 246,471 | 309,051 | 282,574 | 392,688 | | | | 3,848,102 | |
| AOI00136301218 | CAPACITACION EN TEMAS DE INFORMATICA | 150130 : SAN BORJA | 227 : CAPACITACION | 1 : Muy Alta | Físico | 1 | 1 | 1 | 1 | 1 | 1 | 1 | 1 | 1 | 1 | 1 | 1 | 1 | 1 | 1 | 12 | |
| | | | | | Financiero S/. | 4,264 | 4,264 | 4,264 | 4,264 | 4,264 | 4,264 | 4,264 | 4,264 | 4,264 | 4,264 | 4,264 | 4,264 | 4,264 | 4,264 | 4,264 | 4,264 | 51,770 |
| AOI00136302995 | MANTENIMIENTO DE LA INFRAESTRUCTURA TECNOLÓGICA - TICKETING | 150130 : SAN BORJA | 248 : REPORTE | 1 : Muy Alta | Físico | 0 | 0 | 0 | 1 | 0 | 0 | 1 | 0 | 0 | 1 | 0 | 1 | 0 | 1 | 0 | 4 | |
| | | | | | Financiero S/. | 0 | 14,000 | 14,000 | 14,000 | 14,000 | 14,000 | 14,000 | 14,000 | 2,000 | 0 | 0 | 0 | 0 | 0 | 0 | 0 | 100,000 |

Unidad Ejecutora : 001363: MINISTERIO DE CULTURA - ADMINISTRACION GENERAL -
Centro de Costo: 06.01 - OFICINA GENERAL DE ASESORIA JURÍDICA

| OEI.07 Fortalecer la gestión institucional | | | | | | | | | | | | | | | | | | | | | |
|---|---|--------------------|-----------------|--------------|----------------|--------------|--------|--------|--------|--------|--------|--------|--------|--------|--------|--------|--------|-------------|--------|---------|---------|
| AEI.07.01 Gestión administrativa y operativa efectiva en la entidad | | | | | | | | | | | | | | | | | | | | | |
| COD. | Actividad Operativa / Inversiones | Ubigeo | U.M. | Prioridad | Meta | PROGRAMACION | | | | | | | | | | | | Total Anual | | | |
| | | | | | | 1 | 2 | 3 | 4 | 5 | 6 | 7 | 8 | 9 | 10 | 11 | 12 | | | | |
| AOI00136301155 | ELABORACIÓN DE PROYECTOS DE RESOLUCIONES A SER EXPEDIDAS POR ALTA DIRECCIÓN DEL MINISTERIO DE CULTURA | 150130 : SAN BORJA | 036 : DOCUMENTO | 1 : Muy Alta | Físico | 100 | 100 | 100 | 100 | 100 | 100 | 100 | 100 | 100 | 100 | 100 | 100 | 100 | 100 | 100 | 1200 |
| | | | | | Financiero S/. | 52,848 | 54,809 | 54,809 | 54,809 | 54,809 | 54,809 | 56,209 | 54,809 | 54,809 | 54,809 | 54,809 | 54,809 | 54,809 | 54,809 | 56,175 | 658,516 |
| AOI00136301291 | EMISION DE OPINIONES LEGALES EN EL MARCO DE LAS FUNCIONES DE LA OFICINA GENERAL DE ASESORIA JURÍDICA | 150130 : SAN BORJA | 036 : DOCUMENTO | 1 : Muy Alta | Físico | 75 | 75 | 75 | 75 | 75 | 75 | 75 | 75 | 75 | 75 | 75 | 75 | 75 | 75 | 75 | 900 |
| | | | | | Financiero S/. | 96,320 | 93,309 | 93,309 | 93,309 | 93,309 | 93,309 | 61,209 | 52,809 | 52,809 | 52,809 | 52,809 | 52,809 | 52,809 | 54,175 | 889,489 | |
| AOI00136301292 | EVALUACIÓN DE CONVENIOS Y CONTRATOS QUE CELEBRA ALTA DIRECCION DEL MINISTERIO DE CULTURA | 150130 : SAN BORJA | 036 : DOCUMENTO | 1 : Muy Alta | Físico | 8 | 8 | 8 | 8 | 8 | 8 | 8 | 8 | 8 | 8 | 8 | 8 | 8 | 8 | 8 | 96 |
| | | | | | Financiero S/. | 35,152 | 35,114 | 35,114 | 35,114 | 35,114 | 35,114 | 36,514 | 35,114 | 35,114 | 35,114 | 35,114 | 35,114 | 35,114 | 35,509 | 423,202 | |

Unidad Ejecutora : 001363: MINISTERIO DE CULTURA - ADMINISTRACION GENERAL -
Centro de Costo: 07.01 - OFICINA GENERAL DE PLANEAMIENTO Y PRESUPUESTO

| OEI.07 Fortalecer la gestión institucional | | | | | | | | | | | | | | | | | | | | | |
|---|--|--------------------|--------------|--------------|----------------|--------------|--------|--------|--------|--------|--------|--------|--------|--------|--------|--------|---------|-------------|---|---|------------|
| AEI.07.01 Gestión administrativa y operativa efectiva en la entidad | | | | | | | | | | | | | | | | | | | | | |
| COD. | Actividad Operativa / Inversiones | Ubigeo | U.M. | Prioridad | Meta | PROGRAMACION | | | | | | | | | | | | Total Anual | | | |
| | | | | | | 1 | 2 | 3 | 4 | 5 | 6 | 7 | 8 | 9 | 10 | 11 | 12 | | | | |
| AOI00136301508 | CONDUCCIÓN DE LOS PROCESOS DE PLANEAMIENTO, PRESUPUESTO, INVERSIONES, ORGANIZACIÓN, COOPERACIÓN INTERNACIONAL DEL MINISTERIO DE CULTURA. | 150130 : SAN BORJA | 001 : ACCION | 1 : Muy Alta | Físico | 1 | 1 | 1 | 1 | 1 | 1 | 1 | 1 | 1 | 1 | 1 | 1 | 1 | 1 | 1 | 12 |
| | | | | | Financiero S/. | 57,016 | 57,016 | 71,016 | 71,016 | 71,016 | 71,016 | 72,623 | 71,016 | 71,016 | 71,016 | 68,516 | 342,792 | | | | 1,095,075 |
| AOI00136303333 | FOMENTO DE LAS INDUSTRIAS CULTURALES Y ARTES | 150130 : SAN BORJA | 001 : ACCION | 1 : Muy Alta | Físico | 0 | 0 | 0 | 0 | 0 | 0 | 0 | 0 | 0 | 0 | 0 | 0 | 0 | 0 | 0 | 1 |
| | | | | | Financiero S/. | 0 | 0 | 0 | 0 | 0 | 0 | 0 | 0 | 0 | 0 | 0 | 0 | 0 | 0 | 0 | 9,370,000 |
| AOI00136303334 | FORTALECIMIENTO DE LA GESTIÓN INSTITUCIONAL | 150130 : SAN BORJA | 001 : ACCION | 1 : Muy Alta | Físico | 0 | 0 | 0 | 0 | 0 | 0 | 0 | 0 | 0 | 0 | 0 | 0 | 0 | 0 | 0 | 1 |
| | | | | | Financiero S/. | 0 | 0 | 0 | 0 | 0 | 0 | 0 | 0 | 0 | 0 | 0 | 0 | 0 | 0 | 0 | 7,135,755 |
| AOI00136303335 | IMPLEMENTACIÓN DEL ENFOQUE INTERCULTURAL | 150130 : SAN BORJA | 001 : ACCION | 1 : Muy Alta | Físico | 0 | 0 | 0 | 0 | 0 | 0 | 0 | 0 | 0 | 0 | 0 | 0 | 0 | 0 | 0 | 1 |
| | | | | | Financiero S/. | 0 | 0 | 0 | 0 | 0 | 0 | 0 | 0 | 0 | 0 | 0 | 0 | 0 | 0 | 0 | 2,677,360 |
| AOI00136303336 | GESTIÓN PARA EL APOYO AL DESARROLLO DE ACTIVIDADES CULTURALES | 150130 : SAN BORJA | 001 : ACCION | 1 : Muy Alta | Físico | 0 | 0 | 0 | 0 | 0 | 0 | 0 | 0 | 0 | 0 | 0 | 0 | 0 | 0 | 0 | 1 |
| | | | | | Financiero S/. | 0 | 0 | 0 | 0 | 0 | 0 | 0 | 0 | 0 | 0 | 0 | 0 | 0 | 0 | 0 | 747,381 |
| AOI00136303337 | COORDINACIÓN DE PROGRAMAS INTEGRALES E INTERSECTORIALES | 150130 : SAN BORJA | 001 : ACCION | 1 : Muy Alta | Físico | 0 | 0 | 0 | 0 | 0 | 0 | 0 | 0 | 0 | 0 | 0 | 0 | 0 | 0 | 0 | 1 |
| | | | | | Financiero S/. | 0 | 0 | 0 | 0 | 0 | 0 | 0 | 0 | 0 | 0 | 0 | 0 | 0 | 0 | 0 | 9,550,372 |
| AOI00136303338 | SEGUIMIENTO DEL SISTEMA DE INFORMATIVA Y COMUNICACIONES | 150130 : SAN BORJA | 001 : ACCION | 1 : Muy Alta | Físico | 0 | 0 | 0 | 0 | 0 | 0 | 0 | 0 | 0 | 0 | 0 | 0 | 0 | 0 | 0 | 1 |
| | | | | | Financiero S/. | 0 | 0 | 0 | 0 | 0 | 0 | 0 | 0 | 0 | 0 | 0 | 0 | 0 | 0 | 0 | 10,648,817 |
| AOI00136303339 | GESTION CULTURAL | 150130 : SAN BORJA | 001 : ACCION | 1 : Muy Alta | Físico | 0 | 0 | 0 | 0 | 0 | 0 | 0 | 0 | 0 | 0 | 0 | 0 | 0 | 0 | 0 | 1 |
| | | | | | Financiero S/. | 0 | 0 | 0 | 0 | 0 | 0 | 0 | 0 | 0 | 0 | 0 | 0 | 0 | 0 | 0 | 6,046,887 |
| AOI00136303340 | TRANSFERENCIA DE RECURSOS PARA LA EJECUCION DE PROYECTOS DE INVERSION | 150130 : SAN BORJA | 001 : ACCION | 1 : Muy Alta | Físico | 0 | 0 | 0 | 0 | 0 | 0 | 0 | 0 | 0 | 0 | 0 | 0 | 0 | 0 | 0 | 1 |
| | | | | | Financiero S/. | 0 | 0 | 0 | 0 | 0 | 0 | 0 | 0 | 0 | 0 | 0 | 0 | 0 | 0 | 0 | 1,800,000 |

Unidad Ejecutora : 001363: MINISTERIO DE CULTURA - ADMINISTRACION GENERAL -
Centro de Costo: 07.02 - OFICINA DE PRESUPUESTO

| OEI.07 Fortalecer la gestión institucional | | | | | | | | | | | | | | | | | | | | | |
|---|---|--------------------|-----------------|--------------|----------------|--------------|--------|--------|--------|--------|--------|--------|--------|--------|--------|--------|--------|-------------|--------|--------|---------|
| AEI.07.01 Gestión administrativa y operativa efectiva en la entidad | | | | | | | | | | | | | | | | | | | | | |
| COD. | Actividad Operativa / Inversiones | Ubigeo | U.M. | Prioridad | Meta | PROGRAMACION | | | | | | | | | | | | Total Anual | | | |
| | | | | | | 1 | 2 | 3 | 4 | 5 | 6 | 7 | 8 | 9 | 10 | 11 | 12 | | | | |
| AOI00136301584 | PROGRAMACIÓN, FORMULACIÓN, SEGUIMIENTO, EVALUACIÓN Y CONCILIACIÓN DEL PRESUPUESTO DEL MINISTERIO DE CULTURA | 150130 : SAN BORJA | 036 : DOCUMENTO | 1 : Muy Alta | Físico | 4 | 5 | 5 | 4 | 4 | 6 | 4 | 5 | 5 | 5 | 4 | 6 | | | | 57 |
| | | | | | Financiero S/. | 76,467 | 76,467 | 76,467 | 76,467 | 76,467 | 76,467 | 75,667 | 76,467 | 76,467 | 76,467 | 76,467 | 76,467 | 76,467 | 38,467 | 39,667 | 842,001 |

Unidad Ejecutora : 001363: MINISTERIO DE CULTURA - ADMINISTRACION GENERAL -
Centro de Costo: 07.03 - OFICINA DE INVERSIONES

| OEI.07 Fortalecer la gestión institucional | | | | | | | | | | | | | | | | | | | | | |
|---|--|--------------------|-----------------|--------------|----------------|--------------|--------|--------|--------|--------|--------|--------|--------|--------|--------|--------|--------|-------------|--|--|---------|
| AEI.07.01 Gestión administrativa y operativa efectiva en la entidad | | | | | | | | | | | | | | | | | | | | | |
| COD. | Actividad Operativa / Inversiones | Ubigeo | U.M. | Prioridad | Meta | PROGRAMACION | | | | | | | | | | | | Total Anual | | | |
| | | | | | | 1 | 2 | 3 | 4 | 5 | 6 | 7 | 8 | 9 | 10 | 11 | 12 | | | | |
| AOI00136301550 | ELABORACIÓN, SEGUIMIENTO, EVALUACIÓN Y DESARROLLO DE INSTRUMENTOS Y/O MECANISMOS DE LA FASE DE PROGRAMACIÓN MULTIANUAL DE INVERSIONES DEL SECTOR CULTURA | 150130 : SAN BORJA | 036 : DOCUMENTO | 1 : Muy Alta | Físico | 3 | 3 | 2 | 4 | 2 | 3 | 6 | 3 | 4 | 4 | 3 | 4 | | | | 41 |
| | | | | | Financiero S/. | 76,264 | 76,264 | 76,264 | 76,264 | 76,264 | 76,264 | 73,264 | 76,264 | 76,264 | 76,264 | 51,264 | 51,264 | | | | 862,170 |

Unidad Ejecutora : 001363: MINISTERIO DE CULTURA - ADMINISTRACION GENERAL -
Centro de Costo: 07.04 - OFICINA DE ORGANIZACIÓN Y MODERNIZACIÓN

| OEI.07 Fortalecer la gestión institucional | | | | | | | | | | | | | | | | | | | | | | |
|--|--|--------------------|-----------------|--------------|----------------|--------------|--------|--------|--------|--------|--------|--------|--------|--------|--------|--------|-------|-------------|--|--|---------|---------|
| AEI.07.03 Gestión por procesos implementados en la entidad | | | | | | | | | | | | | | | | | | | | | | |
| COD. | Actividad Operativa / Inversiones | Ubigeo | U.M. | Prioridad | Meta | PROGRAMACION | | | | | | | | | | | | Total Anual | | | | |
| | | | | | | 1 | 2 | 3 | 4 | 5 | 6 | 7 | 8 | 9 | 10 | 11 | 12 | | | | | |
| AOI00136301571 | ELABORACIÓN Y/O ACTUALIZACIÓN DE DOCUMENTOS DE GESTIÓN | 150130 : SAN BORJA | 060 : INFORME | 1 : Muy Alta | Físico | 4 | 2 | 4 | 2 | 2 | 4 | 3 | 3 | 2 | 2 | 3 | 5 | | | | 36 | |
| | | | | | Financiero S/. | 8,481 | 20,981 | 20,981 | 20,981 | 20,981 | 20,981 | 21,581 | 20,981 | 20,981 | 20,981 | 20,981 | 8,481 | 9,081 | | | | 215,468 |
| AOI00136301574 | GESTIÓN DE LA MODERNIZACIÓN | 150130 : SAN BORJA | 036 : DOCUMENTO | 1 : Muy Alta | Físico | 5 | 2 | 0 | 1 | 0 | 0 | 3 | 1 | 2 | 3 | 0 | 2 | | | | 19 | |
| | | | | | Financiero S/. | 9,323 | 23,323 | 22,209 | 23,323 | 23,323 | 23,323 | 22,650 | 23,323 | 23,323 | 23,323 | 9,323 | 9,623 | | | | 236,386 | |

Unidad Ejecutora : 001363: MINISTERIO DE CULTURA - ADMINISTRACION GENERAL -
Centro de Costo: 07.05 - OFICINA DE COOPERACIÓN INTERNACIONAL

| OEI.07 Fortalecer la gestión institucional | | | | | | | | | | | | | | | | | | | | | |
|---|---|--------------------|-----------------|--------------|----------------|--------------|--------|--------|--------|--------|--------|--------|--------|--------|--------|--------|--------|-------------|--|--|---------|
| AEI.07.01 Gestión administrativa y operativa efectiva en la entidad | | | | | | | | | | | | | | | | | | | | | |
| COD. | Actividad Operativa / Inversiones | Ubigeo | U.M. | Prioridad | Meta | PROGRAMACION | | | | | | | | | | | | Total Anual | | | |
| | | | | | | 1 | 2 | 3 | 4 | 5 | 6 | 7 | 8 | 9 | 10 | 11 | 12 | | | | |
| AOI00136301541 | POSICIONAMIENTO DE LA POLÍTICA NACIONAL DE CULTURA AL 2030 EN FOROS Y OTRAS INSTANCIAS Y MECANISMOS INTERNACIONALES DE INTERES DEL SECTOR | 150130 : SAN BORJA | 036 : DOCUMENTO | 1 : Muy Alta | Físico | 34 | 33 | 32 | 33 | 33 | 33 | 37 | 33 | 32 | 35 | 33 | 32 | | | | 400 |
| | | | | | Financiero S/. | 23,916 | 23,916 | 23,916 | 23,916 | 23,916 | 23,916 | 23,916 | 23,916 | 23,916 | 23,916 | 12,666 | 12,666 | | | | 264,492 |
| AOI00136301546 | GESTIÓN EN MATERIA DE COLABORACIÓN INTERINSTITUCIONAL | 150130 : SAN BORJA | 036 : DOCUMENTO | 1 : Muy Alta | Físico | 0 | 0 | 0 | 0 | 0 | 0 | 1 | 0 | 0 | 0 | 0 | 1 | | | | 2 |
| | | | | | Financiero S/. | 8,166 | 8,166 | 8,166 | 8,166 | 8,166 | 8,166 | 8,166 | 8,166 | 8,166 | 8,166 | 3,666 | 3,666 | | | | 88,992 |
| AOI00136302861 | GESTIÓN PARA LA COOPERACIÓN INTERNACIONAL DEL SECTOR | 150130 : SAN BORJA | 036 : DOCUMENTO | 1 : Muy Alta | Físico | 0 | 1 | 3 | 1 | 1 | 3 | 3 | 3 | 3 | 3 | 4 | 5 | | | | 30 |
| | | | | | Financiero S/. | 23,916 | 23,916 | 23,916 | 23,916 | 23,916 | 23,916 | 23,916 | 23,916 | 23,916 | 23,916 | 12,666 | 12,666 | | | | 264,492 |

Unidad Ejecutora : 001363: MINISTERIO DE CULTURA - ADMINISTRACION GENERAL -
Centro de Costo: 07.06 - OFICINA DE PLANEAMIENTO

| OEI.07 Fortalecer la gestión institucional | | | | | | | | | | | | | | | | | | | | | |
|---|--|--------------------|-----------------|--------------|----------------|--------------|--------|--------|--------|--------|--------|--------|--------|--------|--------|--------|--------|-------------|--|--|---------|
| AEI.07.01 Gestión administrativa y operativa efectiva en la entidad | | | | | | | | | | | | | | | | | | | | | |
| COD. | Actividad Operativa / Inversiones | Ubigeo | U.M. | Prioridad | Meta | PROGRAMACION | | | | | | | | | | | | Total Anual | | | |
| | | | | | | 1 | 2 | 3 | 4 | 5 | 6 | 7 | 8 | 9 | 10 | 11 | 12 | | | | |
| AOI00136301592 | ELABORACIÓN, SEGUIMIENTO, EVALUACIÓN Y MODIFICACIÓN DEL PLANES OPERATIVOS Y ESTRATÉGICOS | 150130 : SAN BORJA | 036 : DOCUMENTO | 1 : Muy Alta | Físico | 0 | 0 | 2 | 2 | 2 | 0 | 4 | 1 | 2 | 0 | 1 | 1 | | | | 15 |
| | | | | | Financiero S/. | 53,000 | 59,000 | 59,000 | 59,000 | 59,000 | 59,000 | 59,000 | 59,000 | 62,000 | 62,000 | 38,000 | 38,000 | | | | 666,000 |
| AOI00136301593 | ELABORACIÓN, SEGUIMIENTO Y EVALUACIÓN POLÍTICAS NACIONALES | 150130 : SAN BORJA | 036 : DOCUMENTO | 1 : Muy Alta | Físico | 0 | 0 | 0 | 0 | 0 | 11 | 0 | 3 | 0 | 0 | 0 | 0 | | | | |

| OEI.02 Optimizar la gestión integral del Patrimonio Cultural en beneficio de la Población | | | | | | | | | | | | | | | | | | |
|---|--|--------------------|---------------------------|--------------|----------------|--------------|-----------|-----------|-----------|-----------|-----------|-----------|-----------|-----------|-----------|-----------|-----------|-------------|
| AEI.02.03 Bienes del Patrimonio Cultural de la Nación protegidos en beneficio de la población | | | | | | | | | | | | | | | | | | |
| COD. | Actividad Operativa / Inversiones | Ubigeo | U.M. | Prioridad | Meta | PROGRAMACION | | | | | | | | | | | | Total Anual |
| | | | | | | 1 | 2 | 3 | 4 | 5 | 6 | 7 | 8 | 9 | 10 | 11 | 12 | |
| AOI00136302649 | IMPLEMENTACIÓN DE ESTRATEGIA REVITALIZACIÓN URBANA | 150130 : SAN BORJA | 530 : BIEN | 1 : Muy Alta | Fisico | 0 | 0 | 0 | 0 | 0 | 1 | 1 | 1 | 1 | 1 | 1 | 6 | |
| | | | | | Financiero S/. | 3,500 | 3,500 | 3,500 | 3,500 | 3,500 | 3,500 | 3,500 | 3,500 | 3,500 | 3,500 | 3,500 | 3,500 | 42,000 |
| AOI00136302909 | CONSERVACIÓN Y FOMENTO DEL PATRIMONIO CULTURAL | 150130 : SAN BORJA | 610 : DOCUMENTO TECNICO | 1 : Muy Alta | Fisico | 0 | 0 | 0 | 1 | 1 | 0 | 0 | 0 | 0 | 1 | 0 | 4 | |
| | | | | | Financiero S/. | 6,754 | 12,481 | 12,374 | 28,324 | 12,374 | 16,374 | 20,674 | 16,374 | 12,374 | 16,021 | 12,374 | 8,475 | 174,969 |
| OEI.07 Fortalecer la gestión institucional | | | | | | | | | | | | | | | | | | |
| AEI.07.01 Gestión administrativa y operativa efectiva en la entidad | | | | | | | | | | | | | | | | | | |
| COD. | Actividad Operativa / Inversiones | Ubigeo | U.M. | Prioridad | Meta | PROGRAMACION | | | | | | | | | | | | Total Anual |
| | | | | | | 1 | 2 | 3 | 4 | 5 | 6 | 7 | 8 | 9 | 10 | 11 | 12 | |
| AOI00136302647 | GESTIÓN Y SUPERVISIÓN DEL PATRIMONIO CULTURAL EN EL ÁMBITO DE SUS COMPETENCIAS. | 150130 : SAN BORJA | 001 : ACCION | 1 : Muy Alta | Fisico | 2 | 2 | 2 | 2 | 2 | 2 | 2 | 2 | 2 | 2 | 2 | 2 | 24 |
| | | | | | Financiero S/. | 118,685 | 70,754 | 64,056 | 2,065,064 | 63,496 | 63,496 | 67,151 | 66,978 | 64,596 | 52,775 | 56,791 | 49,865 | 2,803,705 |
| AOI00136303073 | SUPERVISIÓN DE DELEGADOS AD HOC EN LA ESPECIALIDAD DE ARQUITECTURA | 150130 : SAN BORJA | 001 : ACCION | 1 : Muy Alta | Fisico | 1 | 1 | 1 | 1 | 1 | 1 | 1 | 1 | 1 | 1 | 1 | 1 | 12 |
| | | | | | Financiero S/. | 11,350 | 11,350 | 11,350 | 11,350 | 11,350 | 11,350 | 11,350 | 11,350 | 11,350 | 11,350 | 11,350 | 12,850 | 137,700 |
| Unidad Ejecutora : 001363: MINISTERIO DE CULTURA - ADMINISTRACION GENERAL - | | | | | | | | | | | | | | | | | | |
| Centro de Costo: 08.02 - DIRECCIÓN DE PATRIMONIO HISTÓRICO INMUEBLE | | | | | | | | | | | | | | | | | | |
| OEI.01 Fortalecer la identidad y la apropiación social del patrimonio cultural de la población | | | | | | | | | | | | | | | | | | |
| AEI.01.02 Fortalecimiento de capacidades sobre el patrimonio cultural permanente a agentes culturales | | | | | | | | | | | | | | | | | | |
| COD. | Actividad Operativa / Inversiones | Ubigeo | U.M. | Prioridad | Meta | PROGRAMACION | | | | | | | | | | | | Total Anual |
| | | | | | | 1 | 2 | 3 | 4 | 5 | 6 | 7 | 8 | 9 | 10 | 11 | 12 | |
| AOI00136303076 | FORTALECIMIENTO DE CAPACIDADES PARA LA PROTECCIÓN DEL PATRIMONIO HISTORICO INMUEBLE | 150130 : SAN BORJA | 259 : PERSONA INFORMADA | 1 : Muy Alta | Fisico | 5 | 5 | 5 | 25 | 25 | 25 | 25 | 25 | 25 | 25 | 25 | 5 | 220 |
| | | | | | Financiero S/. | 74,953 | 74,953 | 74,953 | 74,953 | 74,953 | 74,953 | 74,953 | 74,953 | 74,953 | 74,953 | 74,953 | 74,953 | 899,436 |
| OEI.02 Optimizar la gestión integral del Patrimonio Cultural en beneficio de la Población | | | | | | | | | | | | | | | | | | |
| AEI.02.03 Bienes del Patrimonio Cultural de la Nación protegidos en beneficio de la población | | | | | | | | | | | | | | | | | | |
| COD. | Actividad Operativa / Inversiones | Ubigeo | U.M. | Prioridad | Meta | PROGRAMACION | | | | | | | | | | | | Total Anual |
| | | | | | | 1 | 2 | 3 | 4 | 5 | 6 | 7 | 8 | 9 | 10 | 11 | 12 | |
| AOI00136302668 | EVALUACIÓN DE INTERVENCIONES EN PATRIMONIO HISTORICO CON FINES DE CONSERVACION | 150130 : SAN BORJA | 051 : EXPEDIENTE | 1 : Muy Alta | Fisico | 48 | 76 | 96 | 96 | 96 | 96 | 96 | 96 | 96 | 96 | 96 | 96 | 1084 |
| | | | | | Financiero S/. | 74,953 | 74,953 | 74,953 | 74,953 | 74,953 | 74,953 | 74,953 | 74,953 | 74,953 | 74,953 | 74,953 | 74,953 | 899,436 |
| OEI.07 Fortalecer la gestión institucional | | | | | | | | | | | | | | | | | | |
| AEI.07.01 Gestión administrativa y operativa efectiva en la entidad | | | | | | | | | | | | | | | | | | |
| COD. | Actividad Operativa / Inversiones | Ubigeo | U.M. | Prioridad | Meta | PROGRAMACION | | | | | | | | | | | | Total Anual |
| | | | | | | 1 | 2 | 3 | 4 | 5 | 6 | 7 | 8 | 9 | 10 | 11 | 12 | |
| AOI00136302665 | GESTIÓN DEL PATRIMONIO CULTURAL EN EL ÁMBITO DE SUS COMPETENCIAS. | 150130 : SAN BORJA | 001 : ACCION | 1 : Muy Alta | Fisico | 6 | 6 | 7 | 6 | 6 | 7 | 6 | 6 | 7 | 6 | 6 | 7 | 76 |
| | | | | | Financiero S/. | 72,750 | 74,150 | 96,150 | 73,750 | 79,650 | 57,750 | 64,782 | 53,250 | 53,250 | 53,250 | 53,250 | 64,782 | 796,765 |
| Unidad Ejecutora : 001363: MINISTERIO DE CULTURA - ADMINISTRACION GENERAL - | | | | | | | | | | | | | | | | | | |
| Centro de Costo: 08.03 - DIRECCIÓN DE PATRIMONIO INMATRIAL | | | | | | | | | | | | | | | | | | |
| OEI.02 Optimizar la gestión integral del Patrimonio Cultural en beneficio de la Población | | | | | | | | | | | | | | | | | | |
| AEI.02.01 Declaratoria del patrimonio cultural de la nación permanente en beneficio de la población | | | | | | | | | | | | | | | | | | |
| COD. | Actividad Operativa / Inversiones | Ubigeo | U.M. | Prioridad | Meta | PROGRAMACION | | | | | | | | | | | | Total Anual |
| | | | | | | 1 | 2 | 3 | 4 | 5 | 6 | 7 | 8 | 9 | 10 | 11 | 12 | |
| AOI00136302349 | IMPLEMENTACIÓN DE REGISTRO INTEGRADO PARA LA GESTIÓN DEL PATRIMONIO CULTURAL NACIONAL EN EL PERÚ | 150130 : SAN BORJA | 530 : BIEN | 1 : Muy Alta | Fisico | 1 | 2 | 2 | 1 | 2 | 2 | 1 | 2 | 2 | 1 | 2 | 2 | 20 |
| | | | | | Financiero S/. | 900 | 960 | 10,000 | 10,000 | 10,000 | 10,000 | 10,000 | 10,000 | 10,000 | 10,000 | 9,100 | 5,040 | 96,000 |
| OEI.02 Optimizar la gestión integral del Patrimonio Cultural en beneficio de la Población | | | | | | | | | | | | | | | | | | |
| AEI.02.02 Fortalecimiento de capacidades sobre el patrimonio cultural permanente a los actores involucrados | | | | | | | | | | | | | | | | | | |
| COD. | Actividad Operativa / Inversiones | Ubigeo | U.M. | Prioridad | Meta | PROGRAMACION | | | | | | | | | | | | Total Anual |
| | | | | | | 1 | 2 | 3 | 4 | 5 | 6 | 7 | 8 | 9 | 10 | 11 | 12 | |
| AOI00136302347 | SALVAGUARDIA Y FOMENTO DEL PATRIMONIO CULTURAL | 150130 : SAN BORJA | 530 : BIEN | 1 : Muy Alta | Fisico | 2 | 2 | 2 | 2 | 2 | 2 | 2 | 2 | 2 | 2 | 2 | 2 | 24 |
| | | | | | Financiero S/. | 43,102 | 43,654 | 45,034 | 50,216 | 52,344 | 52,034 | 52,034 | 48,034 | 48,034 | 49,034 | 49,879 | 55,207 | 588,604 |
| OEI.07 Fortalecer la gestión institucional | | | | | | | | | | | | | | | | | | |
| AEI.07.01 Gestión administrativa y operativa efectiva en la entidad | | | | | | | | | | | | | | | | | | |
| COD. | Actividad Operativa / Inversiones | Ubigeo | U.M. | Prioridad | Meta | PROGRAMACION | | | | | | | | | | | | Total Anual |
| | | | | | | 1 | 2 | 3 | 4 | 5 | 6 | 7 | 8 | 9 | 10 | 11 | 12 | |
| AOI00136301330 | GESTIÓN Y SUPERVISIÓN DEL PATRIMONIO CULTURAL EN EL ÁMBITO DE SUS COMPETENCIAS. | 150130 : SAN BORJA | 060 : INFORME | 1 : Muy Alta | Fisico | 0 | 0 | 1 | 0 | 0 | 1 | 0 | 0 | 1 | 0 | 0 | 1 | 4 |
| | | | | | Financiero S/. | 50,146 | 63,478 | 58,371 | 62,034 | 57,034 | 57,034 | 57,034 | 56,034 | 57,034 | 53,034 | 54,044 | 47,330 | 672,604 |
| Unidad Ejecutora : 001363: MINISTERIO DE CULTURA - ADMINISTRACION GENERAL - | | | | | | | | | | | | | | | | | | |
| Centro de Costo: 08.04 - DIRECCIÓN DE SITIOS DEL PATRIMONIO MUNDIAL | | | | | | | | | | | | | | | | | | |
| OEI.02 Optimizar la gestión integral del Patrimonio Cultural en beneficio de la Población | | | | | | | | | | | | | | | | | | |
| AEI.02.03 Bienes del Patrimonio Cultural de la Nación protegidos en beneficio de la población | | | | | | | | | | | | | | | | | | |
| COD. | Actividad Operativa / Inversiones | Ubigeo | U.M. | Prioridad | Meta | PROGRAMACION | | | | | | | | | | | | Total Anual |
| | | | | | | 1 | 2 | 3 | 4 | 5 | 6 | 7 | 8 | 9 | 10 | 11 | 12 | |
| AOI00136302657 | IMPLEMENTACIÓN DE ACCIONES EN EL MARCO DE LA CONVENCION PARA LA PROTECCIÓN DEL PATRIMONIO MUNDIAL, CULTURAL Y NATURAL (UNESCO, 1972) | 150130 : SAN BORJA | 530 : BIEN | 1 : Muy Alta | Fisico | 0 | 0 | 0 | 0 | 0 | 0 | 0 | 0 | 0 | 0 | 0 | 11 | 11 |
| | | | | | Financiero S/. | 11,962 | 11,962 | 11,962 | 11,962 | 11,962 | 11,962 | 12,562 | 11,962 | 11,962 | 11,962 | 11,962 | 12,562 | 144,744 |
| OEI.07 Fortalecer la gestión institucional | | | | | | | | | | | | | | | | | | |
| AEI.07.01 Gestión administrativa y operativa efectiva en la entidad | | | | | | | | | | | | | | | | | | |
| COD. | Actividad Operativa / Inversiones | Ubigeo | U.M. | Prioridad | Meta | PROGRAMACION | | | | | | | | | | | | Total Anual |
| | | | | | | 1 | 2 | 3 | 4 | 5 | 6 | 7 | 8 | 9 | 10 | 11 | 12 | |
| AOI00136301620 | GESTIÓN Y SUPERVISIÓN DEL PATRIMONIO CULTURAL EN EL ÁMBITO DE SUS COMPETENCIAS. | 150130 : SAN BORJA | 060 : INFORME | 1 : Muy Alta | Fisico | 0 | 0 | 0 | 1 | 0 | 1 | 0 | 0 | 0 | 1 | 0 | 1 | 4 |
| | | | | | Financiero S/. | 44,761 | 52,261 | 52,161 | 47,661 | 48,161 | 38,161 | 43,261 | 38,161 | 37,661 | 37,661 | 37,661 | 39,261 | 516,836 |
| Unidad Ejecutora : 001363: MINISTERIO DE CULTURA - ADMINISTRACION GENERAL - | | | | | | | | | | | | | | | | | | |
| Centro de Costo: 08.05 - DIRECCIÓN DE PAISAJE CULTURAL | | | | | | | | | | | | | | | | | | |
| OEI.02 Optimizar la gestión integral del Patrimonio Cultural en beneficio de la Población | | | | | | | | | | | | | | | | | | |
| AEI.02.01 Declaratoria del patrimonio cultural de la nación permanente en beneficio de la población | | | | | | | | | | | | | | | | | | |
| COD. | Actividad Operativa / Inversiones | Ubigeo | U.M. | Prioridad | Meta | PROGRAMACION | | | | | | | | | | | | Total Anual |
| | | | | | | 1 | 2 | 3 | 4 | 5 | 6 | 7 | 8 | 9 | 10 | 11 | 12 | |
| AOI00136302658 | ELABORACIÓN DE EXPEDIENTE TÉCNICO PARA LA DECLARATORIA DE PAISAJES CULTURALES COMO PATRIMONIO CULTURAL DE LA NACIÓN | 150130 : SAN BORJA | 530 : BIEN | 1 : Muy Alta | Fisico | 0 | 0 | 0 | 0 | 0 | 0 | 0 | 0 | 0 | 0 | 0 | 1 | 1 |
| | | | | | Financiero S/. | 26,243 | 22,243 | 18,243 | 18,243 | 18,243 | 18,243 | 19,143 | 18,243 | 18,243 | 18,243 | 18,243 | 19,143 | 232,711 |
| OEI.02 Optimizar la gestión integral del Patrimonio Cultural en beneficio de la Población | | | | | | | | | | | | | | | | | | |
| AEI.02.03 Bienes del Patrimonio Cultural de la Nación protegidos en beneficio de la población | | | | | | | | | | | | | | | | | | |
| COD. | Actividad Operativa / Inversiones | Ubigeo | U.M. | Prioridad | Meta | PROGRAMACION | | | | | | | | | | | | Total Anual |
| | | | | | | 1 | 2 | 3 | 4 | 5 | 6 | 7 | 8 | 9 | 10 | 11 | 12 | |
| AOI00136302659 | GESTIÓN Y CONSERVACION DE PAISAJES CULTURALES | 150130 : SAN BORJA | 530 : BIEN | 1 : Muy Alta | Fisico | 0 | 0 | 0 | 0 | 0 | 0 | 0 | 0 | 0 | 0 | 1 | 0 | 1 |
| | | | | | Financiero S/. | 9,962 | 17,962 | 25,662 | 9,962 | 9,962 | 9,962 | 10,562 | 9,962 | 9,962 | 9,962 | 9,962 | 10,573 | 144,452 |
| OEI.07 Fortalecer la gestión institucional | | | | | | | | | | | | | | | | | | |
| AEI.07.01 Gestión administrativa y operativa efectiva en la entidad | | | | | | | | | | | | | | | | | | |
| COD. | Actividad Operativa / Inversiones | Ubigeo | U.M. | Prioridad | Meta | PROGRAMACION | | | | | | | | | | | | Total Anual |
| | | | | | | 1 | 2 | 3 | 4 | 5 | 6 | 7 | 8 | 9 | 10 | 11 | 12 | |
| AOI00136301656 | GESTIÓN Y SUPERVISIÓN DEL PATRIMONIO CULTURAL EN EL ÁMBITO DE SUS COMPETENCIAS | 150130 : SAN BORJA | 036 : DOCUMENTO | 1 : Muy Alta | Fisico | 60 | 60 | 60 | 61 | 60 | 60 | 61 | 60 | 60 | 60 | 60 | 60 | 722 |
| | | | | | Financiero S/. | 22,662 | 6,962 | 6,962 | 6,962 | 6,962 | 6,962 | 7,562 | 6,962 | 6,962 | 6,962 | 6,962 | 7,562 | 100,441 |
| Unidad Ejecutora : 001363: MINISTERIO DE CULTURA - ADMINISTRACION GENERAL - | | | | | | | | | | | | | | | | | | |
| Centro de Costo: 09.01 - DIRECCIÓN GENERAL DE MUSEOS | | | | | | | | | | | | | | | | | | |
| OEI.02 Optimizar la gestión integral del Patrimonio Cultural en beneficio de la Población | | | | | | | | | | | | | | | | | | |
| AEI.02.03 Bienes del Patrimonio Cultural de la Nación protegidos en beneficio de la población | | | | | | | | | | | | | | | | | | |
| COD. | Actividad Operativa / Inversiones | Ubigeo | U.M. | Prioridad | Meta | PROGRAMACION | | | | | | | | | | | | Total Anual |
| | | | | | | 1 | 2 | 3 | 4 | 5 | 6 | 7 | 8 | 9 | 10 | 11 | 12 | |
| AOI00136303123 | CONSERVACION PREVENTIVA DE BIENES CULTURALES MUEBLES | 150130 : SAN BORJA | 363 : ACTIVIDAD EFECTUADA | 1 : Muy Alta | Fisico | 0 | 2 | 2 | 2 | 2 | 2 | 2 | 2 | 2 | 2 | 2 | 2 | 22 |
| | | | | | Financiero S/. | 0 | 93,000 | 10,000 | 10,000 | 10,000 | 10,000 | 10,000 | 10,000 | 10,000 | 10,000 | 10,000 | 0 | 183,000 |
| OEI.07 Fortalecer la gestión institucional | | | | | | | | | | | | | | | | | | |
| AEI.07.01 Gestión administrativa y operativa efectiva en la entidad | | | | | | | | | | | | | | | | | | |
| COD. | Actividad Operativa / Inversiones | Ubigeo | U.M. | Prioridad | Meta | PROGRAMACION | | | | | | | | | | | | Total Anual |
| | | | | | | 1 | 2 | 3 | 4 | 5 | 6 | 7 | 8 | 9 | 10 | 11 | 12 | |
| AOI00136301482 | GESTION OPERATIVA Y ADMINISTRATIVA DE RECURSOS HUMANOS, LOGISTICOS, FINANCIEROS Y PRESUPUESTARIO PARA | 150130 : SAN BORJA | 001 : ACCION | 1 : Muy Alta | Fisico | 1 | 1 | 1 | 1 | 1 | 1 | 1 | 1 | 1 | 1 | 1 | 1 | 12 |
| | | | | | Financiero S/. | 1,734,068 | 1,902,318 | 1,752,918 | 1,752,918 | 1,773,313 | 1,752,918 | 1,935,064 | 1,752,918 | 1,752,918 | 1,752,918 | 1,752,918 | 1,934,981 | 21,550,169 |

| | | | | | | | | | | | | | | | | | | | |
|---|--|--|-----------------------|------------------------------|--------------|--------------------------|--------------|---------|---------|---------|---------|---------|---------|---------|---------|---------|---------|---------|-------------|
| | AOI00136303136 | GESTIÓN OPERATIVA Y ADMINISTRATIVA | 150130 : SAN BORJA | 001 : ACCION | 1 : Muy Alta | Fisico Financiero S/. | 47,871 | 55,871 | 59,311 | 101,505 | 57,479 | 81,762 | 98,491 | 50,871 | 51,378 | 50,871 | 50,871 | 55,671 | 761,946 |
| Unidad Ejecutora : | 001363: MINISTERIO DE CULTURA - ADMINISTRACION GENERAL - | | | | | | | | | | | | | | | | | | |
| Centro de Costo: | 10.03 - MUSEO DE PACHACAMAC | | | | | | | | | | | | | | | | | | |
| OEI.01 Fortalecer la identidad y la apropiación social del patrimonio cultural de la población | | | | | | | | | | | | | | | | | | | |
| AEI.01.01 Espacios de sensibilización sobre el patrimonio cultural permanente dirigidos a la ciudadanía | | | | | | | | | | | | | | | | | | | |
| | COD. | Actividad Operativa / Inversiones | Ubigeo | U.M. | Prioridad | Meta | PROGRAMACION | | | | | | | | | | | | Total Anual |
| | | | | | | | 1 | 2 | 3 | 4 | 5 | 6 | 7 | 8 | 9 | 10 | 11 | 12 | |
| | AOI00136303149 | IMPLEMENTACION DE EXPOSICIONES SOBRE EL PATRIMONIO CULTURAL | 150130 : SAN BORJA | 363 : ACTIVIDAD EFECTUADA | 1 : Muy Alta | Fisico Financiero S/. | 0 | 1 | 0 | 1 | 0 | 0 | 0 | 0 | 0 | 0 | 0 | 0 | 2 |
| | | | | | | | 0 | 60,616 | 11,750 | 11,750 | 11,750 | 0 | 0 | 0 | 0 | 0 | 0 | 0 | 95,866 |
| OEI.01 Fortalecer la identidad y la apropiación social del patrimonio cultural de la población | | | | | | | | | | | | | | | | | | | |
| AEI.01.04 Servicio de interpretación del patrimonio cultural accesible e inclusivo en beneficio de la población | | | | | | | | | | | | | | | | | | | |
| | COD. | Actividad Operativa / Inversiones | Ubigeo | U.M. | Prioridad | Meta | PROGRAMACION | | | | | | | | | | | | Total Anual |
| | | | | | | | 1 | 2 | 3 | 4 | 5 | 6 | 7 | 8 | 9 | 10 | 11 | 12 | |
| | AOI00136303148 | INTERVENCION EN LA INFRAESTRUCTURA Y EQUIPAMIENTO DE LOS MUSEOS Y DEPOSITOS | 150130 : SAN BORJA | 065 : INTERVENCION | 1 : Muy Alta | Fisico Financiero S/. | 0 | 0 | 0 | 0 | 0 | 1 | 1 | 1 | 0 | 0 | 0 | 0 | 3 |
| | | | | | | | 0 | 40,000 | 36,884 | 94,750 | 75,000 | 76,000 | 69,000 | 40,000 | 0 | 0 | 0 | 0 | 431,634 |
| OEI.02 Optimizar la gestión integral del Patrimonio Cultural en beneficio de la Población | | | | | | | | | | | | | | | | | | | |
| AEI.02.03 Bienes del Patrimonio Cultural de la Nación protegidos en beneficio de la población | | | | | | | | | | | | | | | | | | | |
| | COD. | Actividad Operativa / Inversiones | Ubigeo | U.M. | Prioridad | Meta | PROGRAMACION | | | | | | | | | | | | Total Anual |
| | | | | | | | 1 | 2 | 3 | 4 | 5 | 6 | 7 | 8 | 9 | 10 | 11 | 12 | |
| | AOI00136303150 | CONSERVACION Y RESTAURACION DE BIENES CULTURALES MUEBLES | 150130 : SAN BORJA | 530 : BIEN | 1 : Muy Alta | Fisico Financiero S/. | 0 | 0 | 3 | 3 | 3 | 6 | 3 | 3 | 3 | 0 | 0 | 3 | 27 |
| | | | | | | | 103,687 | 146,687 | 146,687 | 151,187 | 151,187 | 157,787 | 155,687 | 156,187 | 154,687 | 150,187 | 124,687 | 131,287 | 1,729,947 |
| OEI.07 Fortalecer la gestión institucional | | | | | | | | | | | | | | | | | | | |
| AEI.07.01 Gestión administrativa y operativa efectiva en la entidad | | | | | | | | | | | | | | | | | | | |
| | COD. | Actividad Operativa / Inversiones | Ubigeo | U.M. | Prioridad | Meta | PROGRAMACION | | | | | | | | | | | | Total Anual |
| | | | | | | | 1 | 2 | 3 | 4 | 5 | 6 | 7 | 8 | 9 | 10 | 11 | 12 | |
| | AOI00136303146 | GESTIÓN OPERATIVA Y ADMINISTRATIVA | 150130 : SAN BORJA | 001 : ACCION | 1 : Muy Alta | Fisico Financiero S/. | 1 | 1 | 1 | 1 | 1 | 1 | 1 | 1 | 1 | 1 | 1 | 1 | 12 |
| | | | | | | | 0 | 40,648 | 15,000 | 15,000 | 15,000 | 15,000 | 10,500 | 10,500 | 7,000 | 7,000 | 5,000 | 3,000 | 143,648 |
| Unidad Ejecutora : | 001363: MINISTERIO DE CULTURA - ADMINISTRACION GENERAL - | | | | | | | | | | | | | | | | | | |
| Centro de Costo: | 10.04 - MUSEO DE LA NACION | | | | | | | | | | | | | | | | | | |
| OEI.02 Optimizar la gestión integral del Patrimonio Cultural en beneficio de la Población | | | | | | | | | | | | | | | | | | | |
| AEI.02.03 Bienes del Patrimonio Cultural de la Nación protegidos en beneficio de la población | | | | | | | | | | | | | | | | | | | |
| | COD. | Actividad Operativa / Inversiones | Ubigeo | U.M. | Prioridad | Meta | PROGRAMACION | | | | | | | | | | | | Total Anual |
| | | | | | | | 1 | 2 | 3 | 4 | 5 | 6 | 7 | 8 | 9 | 10 | 11 | 12 | |
| | AOI001363031892 | CONSERVACION Y RESTAURACION DE BIENES CULTURALES MUEBLES | 150130 : SAN BORJA | 530 : BIEN | 1 : Muy Alta | Fisico Financiero S/. | 15 | 15 | 15 | 15 | 15 | 15 | 15 | 15 | 15 | 15 | 15 | 15 | 180 |
| | | | | | | | 11,827 | 11,827 | 11,827 | 11,827 | 11,827 | 11,827 | 13,027 | 11,827 | 11,827 | 11,827 | 11,827 | 12,991 | 144,288 |
| Unidad Ejecutora : | 001363: MINISTERIO DE CULTURA - ADMINISTRACION GENERAL - | | | | | | | | | | | | | | | | | | |
| Centro de Costo: | 10.05 - MUSEO DE ARTE ITALIANO | | | | | | | | | | | | | | | | | | |
| OEI.01 Fortalecer la identidad y la apropiación social del patrimonio cultural de la población | | | | | | | | | | | | | | | | | | | |
| AEI.01.01 Espacios de sensibilización sobre el patrimonio cultural permanente dirigidos a la ciudadanía | | | | | | | | | | | | | | | | | | | |
| | COD. | Actividad Operativa / Inversiones | Ubigeo | U.M. | Prioridad | Meta | PROGRAMACION | | | | | | | | | | | | Total Anual |
| | | | | | | | 1 | 2 | 3 | 4 | 5 | 6 | 7 | 8 | 9 | 10 | 11 | 12 | |
| | AOI00136303160 | IMPLEMENTACION DE EXPOSICIONES SOBRE EL PATRIMONIO CULTURAL | 150130 : SAN BORJA | 363 : ACTIVIDAD EFECTUADA | 1 : Muy Alta | Fisico Financiero S/. | 0 | 0 | 0 | 0 | 0 | 0 | 0 | 0 | 0 | 0 | 1 | 0 | 1 |
| | | | | | | | 1,990 | 1,990 | 1,990 | 1,990 | 1,990 | 1,990 | 2,290 | 1,990 | 1,990 | 1,990 | 1,990 | 2,290 | 24,480 |
| OEI.01 Fortalecer la identidad y la apropiación social del patrimonio cultural de la población | | | | | | | | | | | | | | | | | | | |
| AEI.01.04 Servicio de interpretación del patrimonio cultural accesible e inclusivo en beneficio de la población | | | | | | | | | | | | | | | | | | | |
| | COD. | Actividad Operativa / Inversiones | Ubigeo | U.M. | Prioridad | Meta | PROGRAMACION | | | | | | | | | | | | Total Anual |
| | | | | | | | 1 | 2 | 3 | 4 | 5 | 6 | 7 | 8 | 9 | 10 | 11 | 12 | |
| | AOI00136303156 | INTERVENCION EN LA INFRAESTRUCTURA Y EQUIPAMIENTO DE LOS MUSEOS Y DEPOSITOS | 150130 : SAN BORJA | 065 : INTERVENCION | 1 : Muy Alta | Fisico Financiero S/. | 1 | 1 | 1 | 1 | 1 | 1 | 1 | 1 | 1 | 1 | 1 | 1 | 12 |
| | | | | | | | 3,190 | 3,190 | 3,190 | 3,190 | 3,190 | 3,190 | 3,490 | 3,190 | 3,190 | 3,190 | 15,690 | 3,523 | 51,413 |
| OEI.02 Optimizar la gestión integral del Patrimonio Cultural en beneficio de la Población | | | | | | | | | | | | | | | | | | | |
| AEI.02.03 Bienes del Patrimonio Cultural de la Nación protegidos en beneficio de la población | | | | | | | | | | | | | | | | | | | |
| | COD. | Actividad Operativa / Inversiones | Ubigeo | U.M. | Prioridad | Meta | PROGRAMACION | | | | | | | | | | | | Total Anual |
| | | | | | | | 1 | 2 | 3 | 4 | 5 | 6 | 7 | 8 | 9 | 10 | 11 | 12 | |
| | AOI00136303161 | CONSERVACION Y RESTAURACION DE BIENES CULTURALES MUEBLES | 150130 : SAN BORJA | 530 : BIEN | 1 : Muy Alta | Fisico Financiero S/. | 0 | 0 | 0 | 2 | 2 | 3 | 1 | 1 | 1 | 1 | 0 | 0 | 13 |
| | | | | | | | 1,786 | 1,786 | 4,786 | 4,786 | 4,786 | 4,786 | 5,086 | 4,786 | 4,786 | 4,786 | 4,786 | 5,086 | 52,026 |
| OEI.07 Fortalecer la gestión institucional | | | | | | | | | | | | | | | | | | | |
| AEI.07.01 Gestión administrativa y operativa efectiva en la entidad | | | | | | | | | | | | | | | | | | | |
| | COD. | Actividad Operativa / Inversiones | Ubigeo | U.M. | Prioridad | Meta | PROGRAMACION | | | | | | | | | | | | Total Anual |
| | | | | | | | 1 | 2 | 3 | 4 | 5 | 6 | 7 | 8 | 9 | 10 | 11 | 12 | |
| | AOI00136303155 | GESTION OPERATIVA Y ADMINISTRATIVA | 150130 : SAN BORJA | 001 : ACCION | 1 : Muy Alta | Fisico Financiero S/. | 1 | 1 | 1 | 1 | 1 | 1 | 1 | 1 | 1 | 1 | 1 | 1 | 12 |
| | | | | | | | 9,964 | 26,464 | 9,964 | 9,964 | 9,964 | 9,964 | 10,564 | 9,964 | 9,964 | 9,964 | 9,964 | 10,564 | 137,244 |
| Unidad Ejecutora : | 001363: MINISTERIO DE CULTURA - ADMINISTRACION GENERAL - | | | | | | | | | | | | | | | | | | |
| Centro de Costo: | 10.06 - MUSEO DE SITIO ARTURO JIMENEZ BORJA PURUCHUCO | | | | | | | | | | | | | | | | | | |
| OEI.01 Fortalecer la identidad y la apropiación social del patrimonio cultural de la población | | | | | | | | | | | | | | | | | | | |
| AEI.01.04 Servicio de interpretación del patrimonio cultural accesible e inclusivo en beneficio de la población | | | | | | | | | | | | | | | | | | | |
| | COD. | Actividad Operativa / Inversiones | Ubigeo | U.M. | Prioridad | Meta | PROGRAMACION | | | | | | | | | | | | Total Anual |
| | | | | | | | 1 | 2 | 3 | 4 | 5 | 6 | 7 | 8 | 9 | 10 | 11 | 12 | |
| | AOI00136303165 | INTERVENCION EN LA INFRAESTRUCTURA Y EQUIPAMIENTO DE LOS MUSEOS Y DEPOSITOS | 150130 : SAN BORJA | 065 : INTERVENCION | 1 : Muy Alta | Fisico Financiero S/. | 3 | 3 | 3 | 3 | 3 | 3 | 3 | 3 | 3 | 3 | 3 | 3 | 36 |
| | | | | | | | 5,551 | 34,151 | 9,851 | 49,851 | 134,851 | 9,851 | 126,151 | 5,551 | 65,551 | 5,551 | 5,551 | 6,152 | 458,612 |
| OEI.02 Optimizar la gestión integral del Patrimonio Cultural en beneficio de la Población | | | | | | | | | | | | | | | | | | | |
| AEI.02.01 Declaratoria del patrimonio cultural de la nación permanente en beneficio de la población | | | | | | | | | | | | | | | | | | | |
| | COD. | Actividad Operativa / Inversiones | Ubigeo | U.M. | Prioridad | Meta | PROGRAMACION | | | | | | | | | | | | Total Anual |
| | | | | | | | 1 | 2 | 3 | 4 | 5 | 6 | 7 | 8 | 9 | 10 | 11 | 12 | |
| | AOI00136303164 | ACTUALIZACION Y VERIFICACION DEL INVENTARIO DE LAS COLECCIONES BIENES CULTURALES MUEBLES | 150130 : SAN BORJA | 248 : REPORTE | 1 : Muy Alta | Fisico Financiero S/. | 1 | 1 | 1 | 1 | 1 | 1 | 1 | 1 | 0 | 0 | 0 | 0 | 8 |
| | | | | | | | 0 | 12,000 | 6,000 | 6,000 | 6,000 | 6,000 | 6,000 | 3,200 | 0 | 0 | 0 | 0 | 45,200 |
| OEI.02 Optimizar la gestión integral del Patrimonio Cultural en beneficio de la Población | | | | | | | | | | | | | | | | | | | |
| AEI.02.03 Bienes del Patrimonio Cultural de la Nación protegidos en beneficio de la población | | | | | | | | | | | | | | | | | | | |
| | COD. | Actividad Operativa / Inversiones | Ubigeo | U.M. | Prioridad | Meta | PROGRAMACION | | | | | | | | | | | | Total Anual |
| | | | | | | | 1 | 2 | 3 | 4 | 5 | 6 | 7 | 8 | 9 | 10 | 11 | 12 | |
| | AOI00136303166 | CONSERVACION Y RESTAURACION DE BIENES CULTURALES MUEBLES | 150130 : SAN BORJA | 530 : BIEN | 1 : Muy Alta | Fisico Financiero S/. | 2 | 60 | 60 | 40 | 10 | 10 | 10 | 10 | 10 | 10 | 10 | 10 | 242 |
| | | | | | | | 21,805 | 39,605 | 34,605 | 31,805 | 25,005 | 24,005 | 26,105 | 24,005 | 24,005 | 24,005 | 24,005 | 26,106 | 325,065 |
| OEI.07 Fortalecer la gestión institucional | | | | | | | | | | | | | | | | | | | |
| AEI.07.01 Gestión administrativa y operativa efectiva en la entidad | | | | | | | | | | | | | | | | | | | |
| | COD. | Actividad Operativa / Inversiones | Ubigeo | U.M. | Prioridad | Meta | PROGRAMACION | | | | | | | | | | | | Total Anual |
| | | | | | | | 1 | 2 | 3 | 4 | 5 | 6 | 7 | 8 | 9 | 10 | 11 | 12 | |
| | AOI00136303163 | GESTIÓN OPERATIVA Y ADMINISTRATIVA | 150130 : SAN BORJA | 001 : ACCION | 1 : Muy Alta | Fisico Financiero S/. | 1 | 1 | 1 | 1 | 1 | 1 | 1 | 1 | 1 | 1 | 1 | 1 | 12 |
| | | | | | | | 4,391 | 28,319 | 17,406 | 14,472 | 14,038 | 14,162 | 14,638 | 14,038 | 11,838 | 11,838 | 6,338 | 6,766 | 158,244 |
| Unidad Ejecutora : | 001363: MINISTERIO DE CULTURA - ADMINISTRACION GENERAL - | | | | | | | | | | | | | | | | | | |
| Centro de Costo: | 10.07 - MUSEO DE SITIO HUACA HUALLAMARCA | | | | | | | | | | | | | | | | | | |
| OEI.01 Fortalecer la identidad y la apropiación social del patrimonio cultural de la población | | | | | | | | | | | | | | | | | | | |
| AEI.01.04 Servicio de interpretación del patrimonio cultural accesible e inclusivo en beneficio de la población | | | | | | | | | | | | | | | | | | | |
| | COD. | Actividad Operativa / Inversiones | Ubigeo | U.M. | Prioridad | Meta | PROGRAMACION | | | | | | | | | | | | Total Anual |
| | | | | | | | 1 | 2 | 3 | 4 | 5 | 6 | 7 | 8 | 9 | 10 | 11 | 12 | |
| | AOI00136303173 | INTERVENCION EN LA INFRAESTRUCTURA Y EQUIPAMIENTO DE LOS MUSEOS Y DEPOSITOS | 150130 : SAN BORJA | 065 : INTERVENCION | 1 : Muy Alta | Fisico Financiero S/. | 0 | 0 | 1 | 0 | 0 | 1 | 0 | 0 | 1 | 0 | 0 | 1 | 4 |
| | | | | | | | 2,264 | 2,264 | 2,264 | 2,264 | 2,264 | 2,264 | 2,564 | 2,264 | 2,264 | 2,264 | 2,264 | 2,565 | 27,771 |
| OEI.02 Optimizar la gestión integral del Patrimonio Cultural en beneficio de la Población | | | | | | | | | | | | | | | | | | | |
| AEI.02.03 Bienes del Patrimonio Cultural de la Nación protegidos en beneficio de la población | | | | | | | | | | | | | | | | | | | |
| | COD. | Actividad Operativa / Inversiones | Ubigeo | U.M. | Prioridad | Meta | PROGRAMACION | | | | | | | | | | | | Total Anual |
| | | | | | | | 1 | 2 | 3 | 4 | 5 | 6 | 7 | 8 | 9 | 10 | 11 | 12 | |
| | AOI00136303174 | CONSERVACION Y RESTAURACION DE BIENES CULTURALES MUEBLES | 150130 : SAN BORJA | 530 : BIEN | 1 : Muy Alta | Fisico Financiero S/. | 4 | 4 | 4 | 4 | 4 | 4 | 4 | 4 | 4 | 4 | 4 | 4 | 48 |
| | | | | | | | 11,201 | 29,201 | 34,201 | 29,201 | 29,201 | 29,201 | 30,101 | 29,201 | 27,201 | 27,201 | 23,701 | 23,560 | 323,175 |
| OEI.07 Fortalecer la gestión institucional | | | | | | | | | | | | | | | | | | | |
| AEI.07.01 Gestión administrativa y operativa efectiva en la entidad | | | | | | | | | | | | | | | | | | | |

| COD. | Actividad Operativa / Inversiones | Ubigeo | U.M. | Prioridad | Meta | PROGRAMACION | | | | | | | | | | | | Total Anual |
|--|--|--------------------|---------------------------|--------------|--------------------------|-----------------|-----------------|-----------------|-----------------|-----------------|-----------------|-----------------|-----------------|-----------------|-----------------|-----------------|-------------------|------------------|
| | | | | | | 1 | 2 | 3 | 4 | 5 | 6 | 7 | 8 | 9 | 10 | 11 | 12 | |
| | | | | | | | | | | | | | | | | | | |
| AOI00136303170 | GESTION OPERATIVA Y ADMINISTRATIVA DEL MUSEO DE SITIO DE HUALLAMARCA | 150130 : SAN BORJA | 001 : ACCION | 1 : Muy Alta | Fisico Financiero S/. | 1 6,449 | 1 12,875 | 1 11,863 | 1 10,649 | 1 16,649 | 1 11,053 | 1 11,805 | 1 10,449 | 1 10,449 | 1 16,649 | 1 10,449 | 1 7,249 | 12 136,589 |
| Unidad Ejecutora : 001363: MINISTERIO DE CULTURA - ADMINISTRACION GENERAL - Centro de Costo: 10.08 - MUSEO DEL MIRADOR DEL CERRO SAN CRISTOBAL | | | | | | | | | | | | | | | | | | |
| OEI.07 Fortalecer la gestión institucional | | | | | | | | | | | | | | | | | | |
| AEI.07.01 Gestión administrativa y operativa efectiva en la entidad | | | | | | | | | | | | | | | | | | |
| COD. | Actividad Operativa / Inversiones | Ubigeo | U.M. | Prioridad | Meta | PROGRAMACION | | | | | | | | | | | | Total Anual |
| | | | | | | 1 | 2 | 3 | 4 | 5 | 6 | 7 | 8 | 9 | 10 | 11 | 12 | |
| | | | | | | | | | | | | | | | | | | |
| AOI00136301447 | GESTIÓN OPERATIVA Y ADMINISTRATIVA | 150128 : RIMAC | 001 : ACCION | 1 : Muy Alta | Fisico Financiero S/. | 1 3,215 | 1 3,215 | 1 3,215 | 1 3,215 | 1 3,215 | 1 3,215 | 1 3,815 | 1 3,215 | 1 3,215 | 1 3,215 | 1 3,215 | 1 3,802 | 12 39,767 |
| Unidad Ejecutora : 001363: MINISTERIO DE CULTURA - ADMINISTRACION GENERAL - Centro de Costo: 10.09 - CASA DE LA GASTRONOMIA | | | | | | | | | | | | | | | | | | |
| OEI.01 Fortalecer la identidad y la apropiación social del patrimonio cultural de la población | | | | | | | | | | | | | | | | | | |
| AEI.01.01 Espacios de sensibilización sobre el patrimonio cultural permanente dirigidos a la ciudadanía | | | | | | | | | | | | | | | | | | |
| COD. | Actividad Operativa / Inversiones | Ubigeo | U.M. | Prioridad | Meta | PROGRAMACION | | | | | | | | | | | | Total Anual |
| | | | | | | 1 | 2 | 3 | 4 | 5 | 6 | 7 | 8 | 9 | 10 | 11 | 12 | |
| | | | | | | | | | | | | | | | | | | |
| AOI00136303322 | IMPLEMENTACIÓN DE EXPOSICIONES SOBRE EL PATRIMONIO CULTURAL | 150130 : SAN BORJA | 363 : ACTIVIDAD EFECTUADA | 1 : Muy Alta | Fisico Financiero S/. | 0 0 | 0 3,300 | 0 3,300 | 1 3,300 | 1 6,600 | 0 0 | 0 0 | 0 0 | 0 0 | 0 0 | 0 0 | 0 0 | 2 16,500 |
| Unidad Ejecutora : 001363: MINISTERIO DE CULTURA - ADMINISTRACION GENERAL - Centro de Costo: 10.09 - CASA DE LA GASTRONOMIA | | | | | | | | | | | | | | | | | | |
| OEI.01 Fortalecer la identidad y la apropiación social del patrimonio cultural de la población | | | | | | | | | | | | | | | | | | |
| AEI.01.04 Servicio de interpretación del patrimonio cultural accesible e inclusivo en beneficio de la población | | | | | | | | | | | | | | | | | | |
| COD. | Actividad Operativa / Inversiones | Ubigeo | U.M. | Prioridad | Meta | PROGRAMACION | | | | | | | | | | | | Total Anual |
| | | | | | | 1 | 2 | 3 | 4 | 5 | 6 | 7 | 8 | 9 | 10 | 11 | 12 | |
| | | | | | | | | | | | | | | | | | | |
| AOI00136303178 | INTERVENCIÓN EN LA INFRAESTRUCTURA Y EQUIPAMIENTO DE LOS MUSEOS Y DEPOSITOS | 150130 : SAN BORJA | 065 : INTERVENCIÓN | 1 : Muy Alta | Fisico Financiero S/. | 0 0 | 0 10,000 | 0 10,000 | 1 10,000 | 0 0 | 0 0 | 0 0 | 0 0 | 0 0 | 0 0 | 0 0 | 0 0 | 1 30,000 |
| Unidad Ejecutora : 001363: MINISTERIO DE CULTURA - ADMINISTRACION GENERAL - Centro de Costo: 10.09 - CASA DE LA GASTRONOMIA | | | | | | | | | | | | | | | | | | |
| OEI.02 Optimizar la gestión integral del Patrimonio Cultural en beneficio de la Población | | | | | | | | | | | | | | | | | | |
| AEI.02.03 Bienes del Patrimonio Cultural de la Nación protegidos en beneficio de la población | | | | | | | | | | | | | | | | | | |
| COD. | Actividad Operativa / Inversiones | Ubigeo | U.M. | Prioridad | Meta | PROGRAMACION | | | | | | | | | | | | Total Anual |
| | | | | | | 1 | 2 | 3 | 4 | 5 | 6 | 7 | 8 | 9 | 10 | 11 | 12 | |
| | | | | | | | | | | | | | | | | | | |
| AOI00136303176 | SALVAGUARDIA DE LAS EXPRESIONES DEL PATRIMONIO CULTURAL INMATERIAL | 150130 : SAN BORJA | 530 : BIEN | 1 : Muy Alta | Fisico Financiero S/. | 1 2,464 | 2 2,464 | 2 2,464 | 2 2,464 | 2 2,464 | 2 2,464 | 2 2,464 | 2 2,464 | 2 2,464 | 2 2,464 | 2 2,464 | 2 2,815 | 22 30,217 |
| AOI00136303177 | CONSERVACION Y RESTAURACION DE BIENES CULTURALES MUEBLES | 150130 : SAN BORJA | 530 : BIEN | 1 : Muy Alta | Fisico Financiero S/. | 0 0 | 1 5,400 | 2 5,400 | 2 5,400 | 3 5,400 | 2 5,400 | 0 5,400 | 0 5,400 | 0 5,400 | 0 5,400 | 0 5,400 | 0 5,400 | 10 27,000 |
| Unidad Ejecutora : 001363: MINISTERIO DE CULTURA - ADMINISTRACION GENERAL - Centro de Costo: 10.10 - CASA JOSE CARLOS MARIATEGUI | | | | | | | | | | | | | | | | | | |
| OEI.01 Fortalecer la identidad y la apropiación social del patrimonio cultural de la población | | | | | | | | | | | | | | | | | | |
| AEI.01.01 Espacios de sensibilización sobre el patrimonio cultural permanente dirigidos a la ciudadanía | | | | | | | | | | | | | | | | | | |
| COD. | Actividad Operativa / Inversiones | Ubigeo | U.M. | Prioridad | Meta | PROGRAMACION | | | | | | | | | | | | Total Anual |
| | | | | | | 1 | 2 | 3 | 4 | 5 | 6 | 7 | 8 | 9 | 10 | 11 | 12 | |
| | | | | | | | | | | | | | | | | | | |
| AOI00136303187 | DIFUSION Y PROMOCION DEL PATRIMONIO CULTURAL | 150130 : SAN BORJA | 259 : PERSONA INFORMADA | 1 : Muy Alta | Fisico Financiero S/. | 0 0 | 150 4,500 | 150 4,500 | 150 4,500 | 150 4,500 | 150 4,500 | 150 4,500 | 150 4,500 | 0 0 | 0 0 | 0 0 | 0 0 | 1050 31,500 |
| Unidad Ejecutora : 001363: MINISTERIO DE CULTURA - ADMINISTRACION GENERAL - Centro de Costo: 10.10 - CASA JOSE CARLOS MARIATEGUI | | | | | | | | | | | | | | | | | | |
| OEI.01 Fortalecer la identidad y la apropiación social del patrimonio cultural de la población | | | | | | | | | | | | | | | | | | |
| AEI.01.03 Acceso oportuno para la investigación sobre el patrimonio cultural dirigido a colectivos portadores e investigadores | | | | | | | | | | | | | | | | | | |
| COD. | Actividad Operativa / Inversiones | Ubigeo | U.M. | Prioridad | Meta | PROGRAMACION | | | | | | | | | | | | Total Anual |
| | | | | | | 1 | 2 | 3 | 4 | 5 | 6 | 7 | 8 | 9 | 10 | 11 | 12 | |
| | | | | | | | | | | | | | | | | | | |
| AOI00136303186 | INVESTIGACION SOBRE DEL PATRIMONIO CULTURAL | 150130 : SAN BORJA | 066 : INVESTIGACION | 1 : Muy Alta | Fisico Financiero S/. | 0 0 | 0 4,000 | 0 4,000 | 0 4,000 | 1 4,000 | 0 4,000 | 0 4,000 | 1 4,000 | 0 4,000 | 0 4,000 | 0 4,000 | 0 4,000 | 2 28,000 |
| Unidad Ejecutora : 001363: MINISTERIO DE CULTURA - ADMINISTRACION GENERAL - Centro de Costo: 10.10 - CASA JOSE CARLOS MARIATEGUI | | | | | | | | | | | | | | | | | | |
| OEI.01 Fortalecer la identidad y la apropiación social del patrimonio cultural de la población | | | | | | | | | | | | | | | | | | |
| AEI.01.04 Servicio de interpretación del patrimonio cultural accesible e inclusivo en beneficio de la población | | | | | | | | | | | | | | | | | | |
| COD. | Actividad Operativa / Inversiones | Ubigeo | U.M. | Prioridad | Meta | PROGRAMACION | | | | | | | | | | | | Total Anual |
| | | | | | | 1 | 2 | 3 | 4 | 5 | 6 | 7 | 8 | 9 | 10 | 11 | 12 | |
| | | | | | | | | | | | | | | | | | | |
| AOI00136303183 | INTERVENCIÓN EN LA INFRAESTRUCTURA Y EQUIPAMIENTO DE LOS MUSEOS Y DEPOSITOS | 150130 : SAN BORJA | 065 : INTERVENCIÓN | 1 : Muy Alta | Fisico Financiero S/. | 1 1,744 | 1 1,744 | 1 1,744 | 1 1,744 | 1 1,744 | 1 1,744 | 1 2,044 | 1 1,744 | 1 1,744 | 1 1,744 | 1 1,744 | 1 2,044 | 11 21,528 |
| AOI00136303315 | IMPLEMENTACIÓN DE EXPOSICIONES SOBRE EL PATRIMONIO CULTURAL | 150130 : SAN BORJA | 363 : ACTIVIDAD EFECTUADA | 1 : Muy Alta | Fisico Financiero S/. | 0 5,651 | 1 4,719 | 1 4,719 | 1 4,717 | 1 4,717 | 1 5,017 | 1 4,717 | 1 4,717 | 1 4,717 | 1 4,717 | 1 4,717 | 1 4,977 | 11 58,099 |
| Unidad Ejecutora : 001363: MINISTERIO DE CULTURA - ADMINISTRACION GENERAL - Centro de Costo: 10.11 - LUGAR DE LA MEMORIA, LA TOLERANCIA Y LA INCLUSIÓN SOCIAL | | | | | | | | | | | | | | | | | | |
| OEI.02 Optimizar la gestión integral del Patrimonio Cultural en beneficio de la Población | | | | | | | | | | | | | | | | | | |
| AEI.02.03 Bienes del Patrimonio Cultural de la Nación protegidos en beneficio de la población | | | | | | | | | | | | | | | | | | |
| COD. | Actividad Operativa / Inversiones | Ubigeo | U.M. | Prioridad | Meta | PROGRAMACION | | | | | | | | | | | | Total Anual |
| | | | | | | 1 | 2 | 3 | 4 | 5 | 6 | 7 | 8 | 9 | 10 | 11 | 12 | |
| | | | | | | | | | | | | | | | | | | |
| AOI00136303184 | CONSERVACION Y RESTAURACION DE BIENES CULTURALES MUEBLES | 150130 : SAN BORJA | 530 : BIEN | 1 : Muy Alta | Fisico Financiero S/. | 0 3,125 | 0 3,125 | 0 3,125 | 2 3,125 | 2 3,125 | 2 3,125 | 2 3,425 | 2 3,125 | 2 3,125 | 2 3,125 | 2 3,125 | 2 3,339 | 8 38,018 |
| Unidad Ejecutora : 001363: MINISTERIO DE CULTURA - ADMINISTRACION GENERAL - Centro de Costo: 10.11 - LUGAR DE LA MEMORIA, LA TOLERANCIA Y LA INCLUSIÓN SOCIAL | | | | | | | | | | | | | | | | | | |
| OEI.07 Fortalecer la gestión institucional | | | | | | | | | | | | | | | | | | |
| AEI.07.01 Gestión administrativa y operativa efectiva en la entidad | | | | | | | | | | | | | | | | | | |
| COD. | Actividad Operativa / Inversiones | Ubigeo | U.M. | Prioridad | Meta | PROGRAMACION | | | | | | | | | | | | Total Anual |
| | | | | | | 1 | 2 | 3 | 4 | 5 | 6 | 7 | 8 | 9 | 10 | 11 | 12 | |
| | | | | | | | | | | | | | | | | | | |
| AOI00136303180 | GESTION OPERATIVA Y ADMINISTRATIVA DE LA CASA MUSEO JOSE CARLOS MARIATEGUI | 150130 : SAN BORJA | 001 : ACCION | 1 : Muy Alta | Fisico Financiero S/. | 1 0 | 1 2,659 | 1 2,607 | 1 2,097 | 1 1,130 | 1 930 | 1 930 | 1 930 | 1 930 | 1 930 | 1 930 | 1 930 | 12 15,000 |
| Unidad Ejecutora : 001363: MINISTERIO DE CULTURA - ADMINISTRACION GENERAL - Centro de Costo: 10.11 - LUGAR DE LA MEMORIA, LA TOLERANCIA Y LA INCLUSIÓN SOCIAL | | | | | | | | | | | | | | | | | | |
| OEI.07 Fortalecer la gestión institucional | | | | | | | | | | | | | | | | | | |
| AEI.07.01 Gestión administrativa y operativa efectiva en la entidad | | | | | | | | | | | | | | | | | | |
| COD. | Actividad Operativa / Inversiones | Ubigeo | U.M. | Prioridad | Meta | PROGRAMACION | | | | | | | | | | | | Total Anual |
| | | | | | | 1 | 2 | 3 | 4 | 5 | 6 | 7 | 8 | 9 | 10 | 11 | 12 | |
| | | | | | | | | | | | | | | | | | | |
| AOI00136303191 | PROMOCION DE LA REFLEXION Y MAYOR COMPRENSION SOBRE EL PERIODO DE VIOLENCIA Y SUS CONSECUENCIAS EN LA SOCIEDAD | 150130 : SAN BORJA | 086 : PERSONA | 1 : Muy Alta | Fisico Financiero S/. | 10000 36,380 | 20000 52,380 | 30000 52,380 | 30000 52,380 | 30000 52,380 | 30000 54,780 | 30000 52,380 | 30000 45,880 | 30000 45,880 | 30000 45,880 | 30000 45,179 | 320000 588,259 | |
| AOI00136303192 | INVESTIGACION SOBRE EL PERIODO DE VIOLENCIA QUE PERMITAN LA REFLEXION SOBRE SUS CAUSAS Y CONSECUENCIAS EN EL PERU | 150130 : SAN BORJA | 066 : INVESTIGACION | 1 : Muy Alta | Fisico Financiero S/. | 0 24,330 | 0 24,330 | 0 22,247 | 0 22,247 | 0 22,247 | 0 22,847 | 0 22,247 | 0 22,247 | 0 22,247 | 0 22,247 | 0 22,247 | 0 22,827 | 1 272,312 |
| AOI00136303195 | OPERACION Y MANTENIMIENTO DEL LUGAR DE LA MEMORIA | 150130 : SAN BORJA | 001 : ACCION | 1 : Muy Alta | Fisico Financiero S/. | 0 43,179 | 2 40,480 | 2 87,286 | 2 66,320 | 2 66,560 | 2 88,577 | 2 66,320 | 2 66,320 | 2 66,685 | 2 76,320 | 2 66,896 | 2 68,454 | 22 803,399 |
| Unidad Ejecutora : 001363: MINISTERIO DE CULTURA - ADMINISTRACION GENERAL - Centro de Costo: 11.01 - DIRECCIÓN GENERAL DE DEFENSA DEL PATRIMONIO CULTURAL | | | | | | | | | | | | | | | | | | |
| OEI.02 Optimizar la gestión integral del Patrimonio Cultural en beneficio de la Población | | | | | | | | | | | | | | | | | | |
| AEI.02.04 Defensa oportuna del Patrimonio Cultural de la Nación en beneficio de la población | | | | | | | | | | | | | | | | | | |
| COD. | Actividad Operativa / Inversiones | Ubigeo | U.M. | Prioridad | Meta | PROGRAMACION | | | | | | | | | | | | Total Anual |
| | | | | | | 1 | 2 | 3 | 4 | 5 | 6 | 7 | 8 | 9 | 10 | 11 | 12 | |
| | | | | | | | | | | | | | | | | | | |
| AOI00136301347 | PROTECCIÓN DE LOS BIENES INTEGRANTES DEL PATRIMONIO CULTURAL A TRAVÉS DE ACTOS ADMINISTRATIVOS | 150130 : SAN BORJA | 530 : BIEN | 2 : Alta | Fisico Financiero S/. | 0 50,286 | 0 109,886 | 20 112,986 | 0 117,886 | 0 133,586 | 20 95,286 | 0 113,914 | 0 90,661 | 0 61,386 | 0 50,286 | 0 51,589 | 0 52,086 | 60 1,039,838 |
| Unidad Ejecutora : 001363: MINISTERIO DE CULTURA - ADMINISTRACION GENERAL - Centro de Costo: 11.02 - DIRECCIÓN DE CONTROL Y SUPERVISIÓN | | | | | | | | | | | | | | | | | | |
| OEI.02 Optimizar la gestión integral del Patrimonio Cultural en beneficio de la Población | | | | | | | | | | | | | | | | | | |
| AEI.02.04 Defensa oportuna del Patrimonio Cultural de la Nación en beneficio de la población | | | | | | | | | | | | | | | | | | |
| COD. | Actividad Operativa / Inversiones | Ubigeo | U.M. | Prioridad | Meta | PROGRAMACION | | | | | | | | | | | | Total Anual |
| | | | | | | 1 | 2 | 3 | 4 | 5 | 6 | 7 | 8 | 9 | 10 | 11 | 12 | |
| | | | | | | | | | | | | | | | | | | |
| AOI00136301370 | FISCALIZACIÓN Y CONTROL PARA LA DEFENSA DE LOS BIENES INMUEBLES INTEGRANTES DEL PATRIMONIO CULTURAL DE LA NACIÓN. | 150130 : SAN BORJA | 530 : BIEN | 1 : Muy Alta | Fisico Financiero S/. | 0 121,692 | 0 145,463 | 0 144,472 | 0 158,426 | 0 161,235 | 0 316,486 | 0 153,308 | 0 150,562 | 0 153,348 | 0 153,555 | 0 159,196 | 0 164,990 | 365 1,982,733 |
| AOI00136301379 | SUPERVISIÓN A LAS DIRECCIONES DESCENTRALIZADAS DE CULTURA RESPECTO DE LOS PROCEDIMIENTOS ADMINISTRATIVOS SANCIONADORES | 150130 : SAN BORJA | 109 : SUPERVISIÓN | 1 : Muy Alta | Fisico Financiero S/. | 0 3,835 | 1 11,815 | 2 17,695 | 1 11,815 | 1 11,815 | 1 11,815 | 1 12,715 | 1 11,815 | 1 11,815 | 1 14,115 | 0 0 | 0 0 | 10 119,255 |

Unidad Ejecutora : 001363: MINISTERIO DE CULTURA - ADMINISTRACION GENERAL -
 Centro de Costo: 11.03 - DIRECCIÓN DE RECUPERACIONES

OEI.02 Optimizar la gestión integral del Patrimonio Cultural en beneficio de la Población

AEI.02.04 Defensa oportuna del Patrimonio Cultural de la Nación en beneficio de la población

| COD. | Actividad Operativa / Inversiones | Ubigeo | U.M. | Prioridad | Meta | PROGRAMACION | | | | | | | | | | | | Total Anual |
|----------------|---|--------------------|-----------------|--------------|----------------|--------------|---------|---------|---------|---------|---------|---------|---------|---------|---------|---------|---------|-------------|
| | | | | | | 1 | 2 | 3 | 4 | 5 | 6 | 7 | 8 | 9 | 10 | 11 | 12 | |
| AOI00136301423 | RECUPERACIÓN DE BIENES CULTURALES | 150130 : SAN BORJA | 530 : BIEN | 1 : Muy Alta | Fisico | 26 | 49 | 74 | 307 | 26 | 97 | 74 | 97 | 284 | 97 | 74 | 97 | 1302 |
| | | | | | Financiero S/. | 39,559 | 72,181 | 75,659 | 48,559 | 92,884 | 83,006 | 50,491 | 50,759 | 48,559 | 50,759 | 48,559 | 50,491 | 711,460 |
| AOI00136301430 | PREVENCIÓN Y CONTROL DE TRÁFICO ILÍCITO EN LA DEFENSA DE LOS BIENES INTEGRANTES AL PATRIMONIO CULTURAL DE LA NACIÓN | 150130 : SAN BORJA | 036 : DOCUMENTO | 1 : Muy Alta | Fisico | 97 | 93 | 98 | 93 | 98 | 93 | 98 | 98 | 93 | 98 | 93 | 97 | 1149 |
| | | | | | Financiero S/. | 89,663 | 130,285 | 103,863 | 106,263 | 105,463 | 132,487 | 111,813 | 103,458 | 145,002 | 106,078 | 102,878 | 109,092 | 1,346,345 |

Unidad Ejecutora : 001363: MINISTERIO DE CULTURA - ADMINISTRACION GENERAL -
 Centro de Costo: 11.04 - DIRECCIÓN DE PARTICIPACIÓN CIUDADANA

OEI.01 Fortalecer la identidad y la apropiación social del patrimonio cultural de la población

AEI.01.01 Espacios de sensibilización sobre el patrimonio cultural permanente dirigidos a la ciudadanía

| COD. | Actividad Operativa / Inversiones | Ubigeo | U.M. | Prioridad | Meta | PROGRAMACION | | | | | | | | | | | | Total Anual |
|----------------|--|--------------------|-------------------------|--------------|----------------|--------------|--------|--------|--------|--------|--------|--------|--------|--------|--------|--------|--------|-------------|
| | | | | | | 1 | 2 | 3 | 4 | 5 | 6 | 7 | 8 | 9 | 10 | 11 | 12 | |
| AOI00136301388 | DIFUSIÓN Y PROMOCIÓN DEL PATRIMONIO CULTURAL | 150130 : SAN BORJA | 259 : PERSONA INFORMADA | 1 : Muy Alta | Fisico | 50 | 450 | 450 | 750 | 650 | 200 | 200 | 50 | 50 | 50 | 50 | 50 | 3000 |
| | | | | | Financiero S/. | 14,074 | 18,574 | 22,874 | 47,574 | 25,874 | 16,474 | 17,224 | 18,074 | 14,074 | 14,074 | 14,074 | 15,224 | 238,182 |
| AOI00136301414 | GESTIÓN Y ARTICULACIÓN TERRITORIAL | 150130 : SAN BORJA | 259 : PERSONA INFORMADA | 1 : Muy Alta | Fisico | 20 | 50 | 80 | 120 | 50 | 80 | 40 | 40 | 70 | 40 | 40 | 70 | 700 |
| | | | | | Financiero S/. | 44,877 | 52,377 | 48,777 | 50,577 | 51,777 | 44,077 | 32,927 | 31,777 | 31,777 | 31,777 | 31,777 | 32,927 | 485,418 |

OEI.01 Fortalecer la identidad y la apropiación social del patrimonio cultural de la población

AEI.01.02 Fortalecimiento de capacidades sobre el patrimonio cultural permanente a agentes culturales

| COD. | Actividad Operativa / Inversiones | Ubigeo | U.M. | Prioridad | Meta | PROGRAMACION | | | | | | | | | | | | Total Anual |
|----------------|--|--------------------|-------------------------|--------------|----------------|--------------|--------|--------|--------|--------|--------|--------|--------|--------|--------|--------|---------|-------------|
| | | | | | | 1 | 2 | 3 | 4 | 5 | 6 | 7 | 8 | 9 | 10 | 11 | 12 | |
| AOI00136302784 | FORTALECIMIENTO DE CAPACIDADES DE AGENTES Y ACTORES CULTURALES | 150130 : SAN BORJA | 259 : PERSONA INFORMADA | 1 : Muy Alta | Fisico | 0 | 25 | 200 | 315 | 0 | 15 | 1500 | 525 | 0 | 20 | 150 | 0 | 2750 |
| | | | | | Financiero S/. | 15,652 | 19,652 | 19,652 | 25,902 | 19,652 | 19,652 | 14,652 | 13,652 | 13,652 | 13,652 | 14,653 | 204,076 | |

Unidad Ejecutora : 001363: MINISTERIO DE CULTURA - ADMINISTRACION GENERAL -
 Centro de Costo: 12.01 - DIRECCIÓN GENERAL DE PATRIMONIO ARQUEOLÓGICO INMUEBLE

OEI.07 Fortalecer la gestión institucional

AEI.07.01 Gestión administrativa y operativa efectiva en la entidad

| COD. | Actividad Operativa / Inversiones | Ubigeo | U.M. | Prioridad | Meta | PROGRAMACION | | | | | | | | | | | | Total Anual |
|----------------|---|--------------------|---------------|--------------|----------------|--------------|--------|--------|--------|--------|--------|--------|--------|--------|--------|--------|---------|-------------|
| | | | | | | 1 | 2 | 3 | 4 | 5 | 6 | 7 | 8 | 9 | 10 | 11 | 12 | |
| AOI00136303259 | GESTIÓN DE LA DIRECCIÓN GENERAL DE PATRIMONIO ARQUEOLÓGICO INMUEBLE | 150130 : SAN BORJA | 001 : ACCION | 1 : Muy Alta | Fisico | 380 | 380 | 380 | 380 | 380 | 380 | 380 | 380 | 380 | 380 | 380 | 380 | 4560 |
| | | | | | Financiero S/. | 90,636 | 74,916 | 75,966 | 82,216 | 75,966 | 75,216 | 79,566 | 75,216 | 75,966 | 75,216 | 78,756 | 934,851 | |
| AOI00136303260 | ORGANIZACIÓN DEL XII CONGRESO DE ARQUEOLOGIA | 150130 : SAN BORJA | 117 : EVENTOS | 1 : Muy Alta | Fisico | 0 | 0 | 0 | 0 | 0 | 0 | 0 | 0 | 0 | 0 | 1 | 0 | 1 |
| | | | | | Financiero S/. | 0 | 0 | 0 | 9,000 | 9,000 | 9,000 | 12,500 | 12,500 | 15,000 | 9,400 | 0 | 88,900 | |

Unidad Ejecutora : 001363: MINISTERIO DE CULTURA - ADMINISTRACION GENERAL -
 Centro de Costo: 12.02 - DIRECCIÓN DE GESTIÓN DE MONUMENTOS

OEI.01 Fortalecer la identidad y la apropiación social del patrimonio cultural de la población

AEI.01.02 Fortalecimiento de capacidades sobre el patrimonio cultural permanente a agentes culturales

| COD. | Actividad Operativa / Inversiones | Ubigeo | U.M. | Prioridad | Meta | PROGRAMACION | | | | | | | | | | | | Total Anual |
|----------------|--|--------------------|--------------------------|--------------|----------------|--------------|--------|--------|--------|--------|--------|--------|--------|--------|--------|--------|--------|-------------|
| | | | | | | 1 | 2 | 3 | 4 | 5 | 6 | 7 | 8 | 9 | 10 | 11 | 12 | |
| AOI00136303261 | FORTALECIMIENTO DE LA GESTIÓN PARTICIPATIVA DE LOS BIENES INMUEBLES PREHISPANICOS | 150130 : SAN BORJA | 259 : PERSONA INFORMADA | 1 : Muy Alta | Fisico | 0 | 34 | 39 | 0 | 10 | 35 | 0 | 20 | 15 | 30 | 0 | 60 | 243 |
| | | | | | Financiero S/. | 0 | 20,180 | 20,180 | 4,680 | 4,680 | 4,680 | 5,430 | 4,680 | 4,680 | 4,680 | 4,680 | 0 | 78,550 |
| AOI00136303328 | ASISTENCIA TÉCNICA A ENTIDADES PÚBLICAS Y/O PRIVADAS PARA LA GESTIÓN SOSTENIBLE Y PROYECTOS DE INVERSIÓN EN BIENES INMUEBLES PREHISPANICOS | 150130 : SAN BORJA | 535 : ASISTENCIA TECNICA | 1 : Muy Alta | Fisico | 3 | 4 | 6 | 3 | 5 | 3 | 5 | 5 | 3 | 5 | 200 | 247 | |
| | | | | | Financiero S/. | 23,616 | 48,996 | 49,496 | 33,496 | 33,496 | 33,496 | 35,746 | 33,496 | 33,496 | 33,496 | 33,496 | 25,128 | 417,454 |

OEI.02 Optimizar la gestión integral del Patrimonio Cultural en beneficio de la Población

AEI.02.03 Bienes del Patrimonio Cultural de la Nación protegidos en beneficio de la población

| COD. | Actividad Operativa / Inversiones | Ubigeo | U.M. | Prioridad | Meta | PROGRAMACION | | | | | | | | | | | | Total Anual |
|----------------|--|--------------------|-----------------|--------------|----------------|--------------|--------|---------|--------|---------|--------|--------|--------|--------|--------|--------|-------|-------------|
| | | | | | | 1 | 2 | 3 | 4 | 5 | 6 | 7 | 8 | 9 | 10 | 11 | 12 | |
| AOI00136303262 | APROPiación SOCIAL DE BIENES INMUEBLES PREHISPANICOS | 150130 : SAN BORJA | 519 : MONITOREO | 1 : Muy Alta | Fisico | 1 | 1 | 1 | 1 | 1 | 1 | 1 | 1 | 1 | 1 | 1 | 1 | 12 |
| | | | | | Financiero S/. | 4,160 | 4,160 | 4,160 | 4,160 | 4,160 | 4,160 | 4,280 | 4,160 | 4,160 | 4,160 | 4,160 | 4,280 | 50,160 |
| AOI00136303263 | INTERVENCIÓN EN PATRIMONIO CULTURAL INMUEBLE CON FINES DE CONSERVACION | 150130 : SAN BORJA | 530 : BIEN | 1 : Muy Alta | Fisico | 0 | 0 | 0 | 0 | 0 | 0 | 0 | 0 | 0 | 0 | 0 | 13 | 13 |
| | | | | | Financiero S/. | 508,050 | 23,250 | 126,222 | 19,090 | 110,405 | 6,590 | 6,805 | 6,590 | 6,590 | 6,590 | 6,590 | 4,105 | 830,872 |
| AOI00136303264 | AUTORIZACIÓN DE ACTIVIDADES PARA EL USO SOCIAL DE BIENES INMUEBLES PREHISPANICOS | 150130 : SAN BORJA | 001 : ACCION | 1 : Muy Alta | Fisico | 5 | 5 | 5 | 5 | 5 | 5 | 5 | 5 | 9 | 10 | 15 | 79 | |
| | | | | | Financiero S/. | 8,320 | 8,320 | 8,320 | 8,320 | 8,320 | 8,320 | 9,210 | 8,320 | 8,320 | 8,320 | 8,320 | 9,210 | 101,620 |
| AOI00136303329 | INSPECCIÓN OCULAR EN INTERVENCIÓNES ARQUEOLÓGICAS | 150130 : SAN BORJA | 060 : INFORME | 1 : Muy Alta | Fisico | 0 | 3 | 3 | 3 | 3 | 3 | 3 | 3 | 3 | 3 | 3 | 0 | 30 |
| | | | | | Financiero S/. | 83,000 | 15,020 | 13,950 | 13,950 | 13,950 | 13,950 | 14,200 | 13,950 | 13,950 | 12,880 | 11,250 | 0 | 220,050 |

Unidad Ejecutora : 001363: MINISTERIO DE CULTURA - ADMINISTRACION GENERAL -
 Centro de Costo: 12.03 - DIRECCIÓN DE CATASTRO Y SANEAMIENTO FÍSICO LEGAL

OEI.02 Optimizar la gestión integral del Patrimonio Cultural en beneficio de la Población

AEI.02.01 Declaratoria del patrimonio cultural de la nación permanente en beneficio de la población

| COD. | Actividad Operativa / Inversiones | Ubigeo | U.M. | Prioridad | Meta | PROGRAMACION | | | | | | | | | | | | Total Anual |
|----------------|---|--------------------|--------------------------|--------------|----------------|--------------|---------|--------|--------|--------|--------|---------|--------|--------|--------|--------|---------|-------------|
| | | | | | | 1 | 2 | 3 | 4 | 5 | 6 | 7 | 8 | 9 | 10 | 11 | 12 | |
| AOI00136301632 | REGISTRO Y ACTUALIZACIÓN DEL SISTEMA DE INFORMACION GEOGRAFICA ARQUEOLOGICA | 150130 : SAN BORJA | 103 : REGISTRO | 1 : Muy Alta | Fisico | 8 | 40 | 40 | 40 | 20 | 20 | 20 | 20 | 20 | 20 | 20 | 20 | 288 |
| | | | | | Financiero S/. | 10,886 | 10,886 | 10,886 | 10,886 | 10,886 | 10,886 | 11,486 | 10,886 | 10,886 | 10,886 | 11,486 | 131,832 | |
| AOI00136301636 | EXPEDICIÓN DE BÚSQUEDA DE ANTECEDENTES CATASTRALES ARQUEOLOGICOS | 150130 : SAN BORJA | 036 : DOCUMENTO | 1 : Muy Alta | Fisico | 20 | 20 | 20 | 20 | 10 | 10 | 10 | 20 | 20 | 20 | 20 | 220 | 220 |
| | | | | | Financiero S/. | 10,886 | 10,886 | 10,886 | 10,886 | 10,886 | 11,486 | 10,886 | 10,886 | 10,886 | 10,886 | 11,486 | 131,832 | |
| AOI00136301663 | ELABORACION DEL EXPEDIENTE TECNICO DE DELIMITACIÓN DE MONUMENTO ARQUEOLÓGICO PREHISPANICO | 150130 : SAN BORJA | 054 : EXPEDIENTE TECNICO | 1 : Muy Alta | Fisico | 2 | 5 | 5 | 8 | 8 | 8 | 8 | 5 | 5 | 5 | 5 | 69 | 69 |
| | | | | | Financiero S/. | 109,760 | 127,000 | 67,100 | 73,320 | 88,920 | 88,920 | 108,770 | 69,420 | 69,420 | 69,420 | 69,420 | 73,374 | 1,014,846 |
| AOI00136301675 | ELABORACION DEL EXPEDIENTE DE SANEAMIENTO FÍSICO - LEGAL PARA LA DECLARATORIA DEL BIEN ARQUEOLÓGICO COMO PATRIMONIO CULTURAL DE LA NACION | 150130 : SAN BORJA | 054 : EXPEDIENTE TECNICO | 1 : Muy Alta | Fisico | 0 | 0 | 0 | 1 | 1 | 0 | 1 | 1 | 1 | 1 | 0 | 7 | 7 |
| | | | | | Financiero S/. | 82,510 | 38,010 | 48,710 | 52,010 | 52,010 | 51,260 | 43,510 | 38,010 | 38,010 | 32,510 | 34,760 | 563,320 | |
| AOI00136302520 | EVALUACIÓN DE SOLICITUDES DE DETERMINACIÓN DE PROYECCIÓN PROVISIONAL Y DE RETIRO DE LA CONDICIÓN CULTURAL DE MONUMENTOS ARQUEOLÓGICOS | 150130 : SAN BORJA | 060 : INFORME | 1 : Muy Alta | Fisico | 5 | 5 | 15 | 15 | 15 | 15 | 15 | 15 | 15 | 15 | 15 | 160 | 160 |
| | | | | | Financiero S/. | 10,886 | 14,386 | 14,386 | 14,386 | 14,386 | 14,386 | 14,986 | 14,386 | 14,386 | 14,386 | 14,986 | 170,332 | |
| AOI00136303002 | ATENCIÓN DE SOLICITUDES EN EL MARCO DE APLICACIÓN DEL D.S. 009-2022-MC | 150130 : SAN BORJA | 476 : SOLICITUD | 1 : Muy Alta | Fisico | 0 | 1 | 1 | 1 | 1 | 1 | 1 | 1 | 1 | 1 | 1 | 11 | 11 |
| | | | | | Financiero S/. | 5,428 | 5,428 | 5,428 | 5,428 | 5,428 | 5,428 | 5,728 | 5,428 | 5,428 | 5,428 | 5,728 | 65,736 | |
| AOI00136303326 | FORTALECIMIENTO DE CAPACIDADES EN CATASTRO Y SANEAMIENTO FÍSICO LEGAL | 150130 : SAN BORJA | 227 : CAPACITACION | 1 : Muy Alta | Fisico | 0 | 0 | 1 | 1 | 1 | 1 | 1 | 1 | 1 | 1 | 1 | 10 | 10 |
| | | | | | Financiero S/. | 0 | 0 | 13,203 | 13,203 | 13,203 | 13,203 | 13,503 | 13,203 | 13,203 | 13,203 | 13,203 | 13,527 | 132,654 |

Unidad Ejecutora : 001363: MINISTERIO DE CULTURA - ADMINISTRACION GENERAL -
 Centro de Costo: 12.04 - DIRECCIÓN DE CALIFICACIÓN DE INTERVENCIÓNES ARQUEOLÓGICA

OEI.02 Optimizar la gestión integral del Patrimonio Cultural en beneficio de la Población

AEI.02.05 Medidas preventivas para la identificación y protección de presuntos bienes culturales implementadas en beneficio de la población

| COD. | Actividad Operativa / Inversiones | Ubigeo | U.M. | Prioridad | Meta | PROGRAMACION | | | | | | | | | | | | Total Anual | |
|----------------|---|--------------------|--------------------|--------------|----------------|--------------|--------|--------|--------|--------|--------|--------|--------|--------|--------|--------|--------|-------------|---|
| | | | | | | 1 | 2 | 3 | 4 | 5 | 6 | 7 | 8 | 9 | 10 | 11 | 12 | | |
| AOI00136301759 | EVALUACIÓN Y SEGUIMIENTO DE PROYECTOS DE INTERVENCIÓN ARQUEOLÓGICA | 150130 : SAN BORJA | 036 : DOCUMENTO | 1 : Muy Alta | Fisico | 38 | 38 | 39 | 38 | 38 | 38 | 38 | 38 | 35 | 35 | 35 | 30 | 440 | |
| | | | | | Financiero S/. | 59,408 | 80,270 | 79,260 | 79,260 | 79,260 | 79,260 | 82,260 | 79,280 | 69,900 | 69,900 | 69,900 | 75,407 | 903,361 | |
| AOI00136302443 | REVISIÓN DE PROYECTOS Y ANTEPROYECTOS PARA LA COMISIÓN DE HABILITACIÓN URBANA Y EDIFICACIONES DE MUNICIPALIDADES DISTRITALES Y PROVINCIALES | 150130 : SAN BORJA | 599 : ACTA | 1 : Muy Alta | Fisico | 0 | 0 | 1 | 0 | 0 | 0 | 1 | 0 | 0 | 0 | 0 | 1 | 4 | 4 |
| | | | | | Financiero S/. | 0 | 0 | 5,995 | 0 | 0 | 5,995 | 0 | 0 | 5,995 | 0 | 0 | 5,995 | 23,980 | |
| AOI00136302521 | FORTALECIMIENTO DE CAPACIDADES EN PROCEDIMIENTOS ADMINISTRATIVOS SOBRE PATRIMONIO ARQUEOLÓGICO | 150130 : SAN BORJA | 227 : CAPACITACION | 1 : Muy Alta | Fisico | 0 | 0 | 0 | 0 | 0 | 0 | 0 | 1 | 1 | 1 | 0 | 4 | 4 | |
| | | | | | Financiero S/. | 0 | 0 | 0 | 0 | 0 | 0 | 0 | 6,805 | 6,805 | 6,805 | 6,805 | 0 | 27,220 | |
| AOI00136303273 | EVALUACIÓN DE SOLICITUDES DE GESTIÓN DE BIENES MUEBLES RECUPERADOS EN EL MARCO DE INTERVENCIÓNES ARQUEOLÓGICAS | 150130 : SAN BORJA | 036 : DOCUMENTO | 1 : Muy Alta | Fisico | 2 | 4 | 5 | 3 | 3 | 4 | 4 | 4 | 5 | 10 | 10 | 10 | 64 | |
| | | | | | Financiero S/. | 32,900 | 32,900 | 32,900 | 32,900 | 30,590 | 30,590 | 33,890 | 32,900 | 32,900 | 32,900 | 32,900 | 35,900 | 394,170 | |

OEI.07 Fortalecer la gestión institucional

AEI.07.01 Gestión administrativa y operativa efectiva en la entidad

| COD. | Actividad Operativa / Inversiones | Ubigeo | U.M. | Prioridad | Meta | PROGRAMACION | | | | | | | | | | | | Total Anual |
|------|-----------------------------------|--------|------|-----------|------|--------------|---|---|--|--|--|--|--|--|--|--|--|-------------|
| | | | | | | 1 | 2 | 3 | | | | | | | | | | |

| COD. | Actividad Operativa / Inversiones | Ubigeo | U.M. | Prioridad | Meta | PROGRAMACION | | | | | | | | | | | | Total Anual |
|----------------|--|--------------------|-----------------|--------------|----------------|--------------|--------|--------|--------|--------|--------|--------|--------|--------|--------|--------|--------|-------------|
| | | | | | | 1 | 2 | 3 | 4 | 5 | 6 | 7 | 8 | 9 | 10 | 11 | 12 | |
| AOI00136303267 | FORMULACION DE PROPUESTAS DE INSTRUMENTOS TECNICOS DE LOS PROCEDIMIENTOS RELACIONADOS A INTERVENCIONES ARQUEOLOGICAS | 150130 : SAN BORJA | 036 : DOCUMENTO | 1 : Muy Alta | Fisico | 0 | 0 | 0 | 0 | 1 | 0 | 0 | 0 | 0 | 0 | 0 | 1 | 2 |
| | | | | | Financiero S/. | 1,600 | 1,600 | 1,600 | 1,600 | 1,600 | 1,700 | 1,600 | 1,600 | 1,600 | 1,600 | 1,600 | 1,700 | 19,400 |
| AOI00136303268 | DIFUSION Y CAPACITACION LOS PROCEDIMIENTOS ARQUEOLOGICOS | 150130 : SAN BORJA | 117 : EVENTOS | 1 : Muy Alta | Fisico | 0 | 0 | 1 | 1 | 2 | 3 | 3 | 0 | 0 | 1 | 0 | 1 | 12 |
| | | | | | Financiero S/. | 0 | 0 | 9,640 | 9,640 | 13,430 | 17,220 | 17,320 | 0 | 0 | 9,640 | 0 | 9,740 | 86,630 |
| AOI00136303269 | ATENCION DE SOLICITUDES DE INTERVENCIONES ARQUEOLOGICAS | 150130 : SAN BORJA | 001 : ACCION | 1 : Muy Alta | Fisico | 63 | 63 | 63 | 63 | 63 | 63 | 63 | 63 | 63 | 153 | 153 | 153 | 1026 |
| | | | | | Financiero S/. | 39,088 | 57,338 | 57,338 | 57,338 | 57,338 | 57,338 | 59,271 | 57,338 | 57,338 | 57,838 | 50,838 | 52,771 | 661,169 |
| AOI00136303270 | ATENCION DE SOLICITUDES DE CIRAS | 150130 : SAN BORJA | 001 : ACCION | 1 : Muy Alta | Fisico | 150 | 60 | 60 | 60 | 60 | 60 | 60 | 60 | 60 | 60 | 60 | 20 | 670 |
| | | | | | Financiero S/. | 411,165 | 50,195 | 50,195 | 50,195 | 50,195 | 50,195 | 52,128 | 50,195 | 50,195 | 50,195 | 50,195 | 41,878 | 956,926 |
| AOI00136303271 | EJECUCION DE INSPECCIONES OCULARES A INTERVENCIONES ARQUEOLOGICAS | 150130 : SAN BORJA | 599 : ACTA | 1 : Muy Alta | Fisico | 30 | 30 | 30 | 30 | 30 | 30 | 30 | 30 | 30 | 30 | 410 | 740 | |
| | | | | | Financiero S/. | 34,495 | 37,932 | 37,932 | 37,932 | 37,932 | 37,932 | 39,865 | 37,932 | 37,932 | 37,932 | 37,932 | 43,370 | 459,118 |

Unidad Ejecutora : 001363: MINISTERIO DE CULTURA - ADMINISTRACION GENERAL -
Centro de Costo: 13.01 - DIRECCIÓN GENERAL DE INDUSTRIAS CULTURALES Y ARTES

OEI.03 Incrementar la participación de la población en bienes y servicios culturales.

AEI.03.03 Fortalecimiento de la oferta cultural para el acceso de agentes culturales de las artes; industrias culturales y creativas

| COD. | Actividad Operativa / Inversiones | Ubigeo | U.M. | Prioridad | Meta | PROGRAMACION | | | | | | | | | | | | Total Anual |
|----------------|---|--------------------|--------------------|--------------|----------------|--------------|-----------|--------|--------|--------|--------|-------|-------|-------|-------|----|----|-------------|
| | | | | | | 1 | 2 | 3 | 4 | 5 | 6 | 7 | 8 | 9 | 10 | 11 | 12 | |
| AOI00136301176 | PARTICIPACION EN ORGANISMOS INTERNACIONALES A TRAVES DEL PAGO DE LAS CUOTAS INTERNACIONALES | 150130 : SAN BORJA | 010 : BENEFICIARIO | 1 : Muy Alta | Fisico | 0 | 0 | 0 | 0 | 0 | 0 | 0 | 0 | 0 | 0 | 0 | 35 | 35 |
| | | | | | Financiero S/. | 0 | 1,489,819 | 0 | 0 | 0 | 0 | 0 | 0 | 0 | 0 | 0 | 0 | 1,489,819 |
| AOI00136302772 | FORTALECIMIENTO DE CAPACIDADES PARA AGENTES CULTURALES | 150130 : SAN BORJA | 010 : BENEFICIARIO | 1 : Muy Alta | Fisico | 0 | 0 | 30 | 31 | 30 | 30 | 150 | 90 | 30 | 0 | 20 | 0 | 411 |
| | | | | | Financiero S/. | 0 | 3,200 | 20,200 | 24,100 | 24,100 | 12,200 | 5,700 | 3,200 | 9,200 | 6,500 | 0 | 0 | 108,400 |

OEI.07 Fortalecer la gestión institucional

AEI.07.01 Gestión administrativa y operativa efectiva en la entidad

| COD. | Actividad Operativa / Inversiones | Ubigeo | U.M. | Prioridad | Meta | PROGRAMACION | | | | | | | | | | | | Total Anual |
|----------------|---|--------------------|--------------|--------------|----------------|--------------|--------|--------|--------|--------|---------|--------|--------|--------|--------|--------|--------|-------------|
| | | | | | | 1 | 2 | 3 | 4 | 5 | 6 | 7 | 8 | 9 | 10 | 11 | 12 | |
| AOI00136301163 | GESTION DE LA INFORMACION | 150130 : SAN BORJA | 001 : ACCION | 1 : Muy Alta | Fisico | 3 | 4 | 5 | 3 | 3 | 7 | 3 | 4 | 5 | 4 | 3 | 3 | 47 |
| | | | | | Financiero S/. | 13,162 | 30,162 | 35,662 | 66,962 | 33,162 | 33,162 | 65,062 | 23,162 | 23,162 | 25,762 | 23,162 | 18,762 | 391,347 |
| AOI00136301166 | GESTION ADMINISTRATIVA Y/O LEGAL | 150130 : SAN BORJA | 001 : ACCION | 1 : Muy Alta | Fisico | 1 | 2 | 7 | 5 | 3 | 8 | 3 | 3 | 5 | 3 | 2 | 9 | 51 |
| | | | | | Financiero S/. | 52,178 | 91,678 | 95,958 | 93,958 | 91,678 | 104,958 | 81,078 | 78,678 | 93,638 | 78,678 | 62,678 | 66,219 | 991,379 |
| AOI00136302484 | GESTION Y MONITOREO A LA IMPLEMENTACION DEL REGISTRO NACIONAL DE TRABAJADORES Y ORGANIZACIONES DE LAS INDUSTRIAS CULTURALES Y ARTES - RENTOCA | 150130 : SAN BORJA | 001 : ACCION | 1 : Muy Alta | Fisico | 1 | 1 | 3 | 1 | 1 | 3 | 1 | 1 | 3 | 1 | 1 | 30 | 47 |
| | | | | | Financiero S/. | 0 | 15,500 | 18,500 | 15,500 | 18,500 | 50,000 | 50,000 | 50,000 | 50,000 | 15,500 | 21,500 | 75,702 | 380,702 |
| AOI00136302988 | IMPLEMENTACION DE LA UNIDAD FUNCIONAL INSTRUCTORA EN EL MARCO DEL REGLAMENTO DEL DU 022-2019 | 150130 : SAN BORJA | 001 : ACCION | 1 : Muy Alta | Fisico | 0 | 0 | 1 | 0 | 0 | 1 | 0 | 0 | 1 | 0 | 0 | 1 | 4 |
| | | | | | Financiero S/. | 0 | 5,000 | 5,000 | 5,000 | 5,000 | 5,000 | 5,000 | 5,000 | 5,000 | 5,000 | 5,000 | 5,000 | 55,000 |

OEI.07 Fortalecer la gestión institucional

AEI.07.02 Asistencia técnica para la gestión de políticas culturales permanente dirigido a gobiernos regionales y/o locales

| COD. | Actividad Operativa / Inversiones | Ubigeo | U.M. | Prioridad | Meta | PROGRAMACION | | | | | | | | | | | | Total Anual |
|----------------|--|--------------------|---------------|--------------|----------------|--------------|-------|-------|---|-------|--------|-------|-------|---|----|----|----|-------------|
| | | | | | | 1 | 2 | 3 | 4 | 5 | 6 | 7 | 8 | 9 | 10 | 11 | 12 | |
| AOI00136303098 | IMPLEMENTACION DE ACTIVIDADES PARA LA ARTICULACION TERRITORIAL | 150130 : SAN BORJA | 120 : ENTIDAD | 1 : Muy Alta | Fisico | 0 | 1 | 0 | 1 | 0 | 1 | 0 | 1 | 0 | 2 | 0 | 60 | 66 |
| | | | | | Financiero S/. | 0 | 8,000 | 8,000 | 0 | 7,500 | 12,500 | 7,500 | 6,500 | 0 | 0 | 0 | 0 | 50,000 |

Unidad Ejecutora : 001363: MINISTERIO DE CULTURA - ADMINISTRACION GENERAL -
Centro de Costo: 13.02 - DIRECCIÓN DEL AUDIOVISUAL, LA FONOGRÁFIA Y LOS NUEVOS MEDIOS

OEI.03 Incrementar la participación de la población en bienes y servicios culturales.

AEI.03.01 EXPRESIONES ARTÍSTICO CULTURALES PROMOVIDAS POR EL MINISTERIO DE CULTURA CON ACCESO A LA POBLACIÓN A NIVEL NACIONAL

| COD. | Actividad Operativa / Inversiones | Ubigeo | U.M. | Prioridad | Meta | PROGRAMACION | | | | | | | | | | | | Total Anual |
|----------------|---|--------------------|--------------------|--------------|----------------|--------------|-------|--------|-------|-------|--------|-------|-------|--------|-------|-------|-----|-------------|
| | | | | | | 1 | 2 | 3 | 4 | 5 | 6 | 7 | 8 | 9 | 10 | 11 | 12 | |
| AOI00136302776 | PROGRAMACION Y PROYECCION DE CONTENIDOS AUDIOVISUALES | 150130 : SAN BORJA | 010 : BENEFICIARIO | 1 : Muy Alta | Fisico | 0 | 200 | 500 | 850 | 1300 | 700 | 650 | 1300 | 1300 | 950 | 700 | 600 | 9050 |
| | | | | | Financiero S/. | 0 | 7,000 | 13,000 | 7,000 | 7,000 | 13,000 | 7,000 | 7,000 | 14,000 | 7,000 | 7,000 | 500 | 89,500 |

OEI.03 Incrementar la participación de la población en bienes y servicios culturales.

AEI.03.03 Fortalecimiento de la oferta cultural para el acceso de agentes culturales de las artes; industrias culturales y creativas

| COD. | Actividad Operativa / Inversiones | Ubigeo | U.M. | Prioridad | Meta | PROGRAMACION | | | | | | | | | | | | Total Anual |
|----------------|---|--------------------|--------------------|--------------|----------------|--------------|--------|---------|---------|---------|---------|---------|---------|-----------|-----------|------------|-----------|-------------|
| | | | | | | 1 | 2 | 3 | 4 | 5 | 6 | 7 | 8 | 9 | 10 | 11 | 12 | |
| AOI00136301403 | FORTALECIMIENTO DE CAPACIDADES PARA AGENTES CULTURALES | 150130 : SAN BORJA | 010 : BENEFICIARIO | 1 : Muy Alta | Fisico | 0 | 100 | 50 | 100 | 112 | 100 | 100 | 60 | 50 | 62 | 50 | 30 | 814 |
| | | | | | Financiero S/. | 5,530 | 5,530 | 5,530 | 8,530 | 5,530 | 19,030 | 5,530 | 5,530 | 9,530 | 5,530 | 8,030 | 5,542 | 89,372 |
| AOI00136301406 | EJECUCION DE LOS ESTIMULOS ECONOMICOS PARA EL FOMENTO DE LA ACTIVIDAD CINEMATOGRAFICA Y AUDIOVISUAL | 150130 : SAN BORJA | 010 : BENEFICIARIO | 1 : Muy Alta | Fisico | 0 | 0 | 0 | 0 | 10 | 45 | 48 | 68 | 17 | 40 | 0 | 228 | |
| | | | | | Financiero S/. | 42,266 | 62,266 | 142,266 | 392,266 | 292,266 | 192,266 | 244,366 | 242,266 | 1,142,266 | 8,172,266 | 19,042,266 | 2,644,378 | 32,611,404 |

OEI.07 Fortalecer la gestión institucional

AEI.07.01 Gestión administrativa y operativa efectiva en la entidad

| COD. | Actividad Operativa / Inversiones | Ubigeo | U.M. | Prioridad | Meta | PROGRAMACION | | | | | | | | | | | | Total Anual |
|----------------|---|--------------------|--------------|--------------|----------------|--------------|--------|--------|--------|--------|--------|--------|--------|--------|--------|--------|--------|-------------|
| | | | | | | 1 | 2 | 3 | 4 | 5 | 6 | 7 | 8 | 9 | 10 | 11 | 12 | |
| AOI00136302928 | GESTION ADMINISTRATIVA Y/O LEGAL | 150130 : SAN BORJA | 001 : ACCION | 1 : Muy Alta | Fisico | 0 | 1 | 4 | 2 | 2 | 4 | 2 | 2 | 3 | 2 | 2 | 5 | 29 |
| | | | | | Financiero S/. | 0 | 18,500 | 21,500 | 56,600 | 21,500 | 21,500 | 21,500 | 21,500 | 21,500 | 21,500 | 23,171 | 23,171 | 270,271 |
| AOI00136303067 | IMPLEMENTACION DE LA UNIDAD FUNCIONAL CINEMATECA PERUANA (RSG 278-2024-SG/MC) | 150130 : SAN BORJA | 001 : ACCION | 1 : Muy Alta | Fisico | 0 | 0 | 1 | 0 | 0 | 1 | 0 | 0 | 1 | 0 | 0 | 1 | 4 |
| | | | | | Financiero S/. | 0 | 0 | 5,000 | 5,000 | 5,000 | 5,000 | 5,000 | 5,000 | 5,000 | 5,000 | 5,000 | 5,000 | 50,000 |
| AOI00136303314 | GESTIÓN DE LA INFORMACIÓN | 150130 : SAN BORJA | 001 : ACCION | 1 : Muy Alta | Fisico | 0 | 0 | 1 | 0 | 0 | 1 | 0 | 0 | 1 | 0 | 0 | 1 | 4 |
| | | | | | Financiero S/. | 5,000 | 5,000 | 5,000 | 5,000 | 5,000 | 5,000 | 5,000 | 5,000 | 5,000 | 5,000 | 5,000 | 5,000 | 60,000 |

Unidad Ejecutora : 001363: MINISTERIO DE CULTURA - ADMINISTRACION GENERAL -
Centro de Costo: 13.03 - DIRECCIÓN DEL LIBRO Y LA LECTURA

OEI.03 Incrementar la participación de la población en bienes y servicios culturales.

AEI.03.02 Programa de fomento a la lectura y escritura con acceso a la población a nivel nacional

| COD. | Actividad Operativa / Inversiones | Ubigeo | U.M. | Prioridad | Meta | PROGRAMACION | | | | | | | | | | | | Total Anual |
|----------------|---|--------------------|--------------------|--------------|----------------|--------------|--------|--------|--------|---------|---------|--------|---------|-----------|-----------|---------|--------|-------------|
| | | | | | | 1 | 2 | 3 | 4 | 5 | 6 | 7 | 8 | 9 | 10 | 11 | 12 | |
| AOI00136301248 | IMPLEMENTACION Y FORTALECIMIENTO DE LOS ESPACIOS DE LECTURA | 150130 : SAN BORJA | 010 : BENEFICIARIO | 1 : Muy Alta | Fisico | 0 | 0 | 0 | 0 | 0 | 0 | 0 | 0 | 7500 | 0 | 0 | 7500 | 15000 |
| | | | | | Financiero S/. | 25,000 | 75,000 | 87,630 | 82,630 | 82,630 | 96,260 | 87,630 | 82,630 | 1,782,630 | 1,838,130 | 607,630 | 7,630 | 4,855,431 |
| AOI00136301249 | DIFUSION DE CONTENIDOS SOBRE EL LIBRO, ACCESO Y FOMENTO DE LA LECTURA EN ESPACIOS VIRTUALES | 150130 : SAN BORJA | 010 : BENEFICIARIO | 1 : Muy Alta | Fisico | 200 | 200 | 200 | 200 | 200 | 200 | 200 | 200 | 200 | 200 | 200 | 2400 | |
| | | | | | Financiero S/. | 8,000 | 20,300 | 17,000 | 17,000 | 17,000 | 17,000 | 29,000 | 29,000 | 17,000 | 17,000 | 17,000 | 17,000 | 222,300 |
| AOI00136301250 | DESARROLLO DE PROGRAMAS DE ACCESO AL LIBRO Y LA LECTURA | 150130 : SAN BORJA | 010 : BENEFICIARIO | 1 : Muy Alta | Fisico | 0 | 0 | 0 | 0 | 50 | 40 | 0 | 0 | 0 | 0 | 0 | 0 | 90 |
| | | | | | Financiero S/. | 9,962 | 9,962 | 19,962 | 69,962 | 114,662 | 98,962 | 25,362 | 19,962 | 19,962 | 19,962 | 19,962 | 20,562 | 449,244 |
| AOI00136302499 | DESARROLLO DE FESTIVALES PERU LEE | 150130 : SAN BORJA | 010 : BENEFICIARIO | 1 : Muy Alta | Fisico | 0 | 0 | 0 | 0 | 0 | 3000 | 0 | 0 | 3000 | 0 | 1500 | 0 | 7500 |
| | | | | | Financiero S/. | 0 | 0 | 33,900 | 19,900 | 19,900 | 359,400 | 19,900 | 277,400 | 19,900 | 19,900 | 9,900 | 9,900 | 790,000 |

OEI.03 Incrementar la participación de la población en bienes y servicios culturales.

AEI.03.04 Mecanismos de producción y/o circulación permanente para agentes culturales del sector del libro y la lectura

| COD. | Actividad Operativa / Inversiones | Ubigeo | U.M. | Prioridad | Meta | PROGRAMACION | | | | | | | | | | | | Total Anual |
|----------------|--|--------------------|--------------------|--------------|----------------|--------------|--------|--------|--------|--------|--------|--------|--------|--------|---------|--------|--------|-------------|
| | | | | | | 1 | 2 | 3 | 4 | 5 | 6 | 7 | 8 | 9 | 10 | 11 | 12 | |
| AOI00136301255 | FORTALECIMIENTO DE CAPACIDADES PARA AGENTES CULTURALES | 150130 : SAN BORJA | 010 : BENEFICIARIO | 1 : Muy Alta | Fisico | 0 | 0 | 0 | 0 | 0 | 0 | 30 | 50 | 40 | 40 | 60 | 0 | 220 |
| | | | | | Financiero S/. | 5,000 | 6,700 | 25,000 | 35,000 | 77,060 | 25,000 | 25,000 | 25,000 | 35,000 | 25,000 | 25,000 | 15,000 | 323,760 |
| AOI00136301257 | ORGANIZACION Y EJECUCION DE RECONOCIMIENTOS Y PREMIOS NACIONALES | 150130 : SAN BORJA | 010 : BENEFICIARIO | 1 : Muy Alta | Fisico | 0 | 0 | 0 | 0 | 0 | 0 | 0 | 0 | 0 | 3 | 9 | 0 | 12 |
| | | | | | Financiero S/. | 0 | 36,000 | 74,000 | 35,000 | 58,856 | 87,000 | 86,000 | 35,000 | 35,000 | 35,000 | 35,000 | 35,000 | 551,856 |
| AOI00136302489 | EJECUCION DE LOS ESTIMULOS ECONOMICOS PARA EL FOMENTO DE LA LECTURA | 150130 : SAN BORJA | 010 : BENEFICIARIO | 1 : Muy Alta | Fisico | 0 | 0 | 0 | 0 | 0 | 0 | 0 | 0 | 12 | 0 | 0 | 0 | 12 |
| | | | | | Financiero S/. | 0 | 0 | 0 | 0 | 0 | 0 | 0 | 0 | 0 | 132,000 | 0 | 0 | 132,000 |
| AOI00136302498 | PARTICIPACION EN EVENTOS INTERNACIONALES PARA POSICIONAMIENTO DE LAS ARTES E INDUSTRIAS CULTURALES | 150130 : | | | | | | | | | | | | | | | | |

| COD. | Actividad Operativa / Inversiones | Ubigeo | U.M. | Prioridad | Meta | PROGRAMACION | | | | | | | | | | | | Total Anual |
|----------------|--|--------------------|---------------|--------------|--------------------------|--------------|-------------|-------------|-------------|-------------|-------------|-------------|-------------|-------------|--------------|--------------|-------------|---------------|
| | | | | | | 1 | 2 | 3 | 4 | 5 | 6 | 7 | 8 | 9 | 10 | 11 | 12 | |
| AOI00136301247 | IMPLEMENTACION DE ACTIVIDADES PARA LA ARTICULACION TERRITORIAL | 150130 : SAN BORJA | 120 : ENTIDAD | 1 : Muy Alta | Fisico Financiero S/. | 0 45,180 | 0 45,180 | 0 45,180 | 0 45,180 | 0 45,180 | 0 45,180 | 0 47,880 | 0 45,180 | 0 45,180 | 10 45,180 | 15 47,880 | 0 47,880 | 25 547,561 |

Unidad Ejecutora : 001363: MINISTERIO DE CULTURA - ADMINISTRACION GENERAL -
Centro de Costo: 13.04 - DIRECCIÓN DE ARTES

OEI.03 Incrementar la participación de la población en bienes y servicios culturales.

AEI.03.01 EXPRESIONES ARTÍSTICO CULTURALES PROMOVIDAS POR EL MINISTERIO DE CULTURA CON ACCESO A LA POBLACIÓN A NIVEL NACIONAL

| COD. | Actividad Operativa / Inversiones | Ubigeo | U.M. | Prioridad | Meta | PROGRAMACION | | | | | | | | | | | | Total Anual |
|----------------|--|--------------------|--------------------|--------------|--------------------------|--------------|----------------|----------------|----------------|----------------|----------------|----------------|----------------|----------------|----------------|----------------|-------------|------------------|
| | | | | | | 1 | 2 | 3 | 4 | 5 | 6 | 7 | 8 | 9 | 10 | 11 | 12 | |
| AOI00136302787 | PROMOCION DE FESTIVALES, CONCIERTOS, EXPOSICIONES, EXHIBICIONES EN ARTES E INDUSTRIAS CULTURALES PARA LA POBLACION | 150130 : SAN BORJA | 010 : BENEFICIARIO | 1 : Muy Alta | Fisico Financiero S/. | 0 59,329 | 1000 59,329 | 2000 61,829 | 1000 66,829 | 1500 61,829 | 1000 73,329 | 1000 71,929 | 1000 70,829 | 1000 59,329 | 1300 63,529 | 1500 59,329 | 0 61,329 | 12800 768,748 |

OEI.03 Incrementar la participación de la población en bienes y servicios culturales.

AEI.03.03 Fortalecimiento de la oferta cultural para el acceso de agentes culturales de las artes; industrias culturales y creativas

| COD. | Actividad Operativa / Inversiones | Ubigeo | U.M. | Prioridad | Meta | PROGRAMACION | | | | | | | | | | | | Total Anual |
|----------------|--|--------------------|--------------------|--------------|--------------------------|--------------|-------------|-------------|--------------|-------------|--------------|-------------|----------------|--------------|--------------|-------------|---------------|------------------|
| | | | | | | 1 | 2 | 3 | 4 | 5 | 6 | 7 | 8 | 9 | 10 | 11 | 12 | |
| AOI00136302207 | EJECUCION DE LOS ESTIMULOS ECONOMICOS PARA LAS ARTES ESCENICAS, ARTES VISUALES Y LA MUSICA | 150130 : SAN BORJA | 010 : BENEFICIARIO | 1 : Muy Alta | Fisico Financiero S/. | 0 0 | 0 0 | 0 0 | 0 0 | 0 0 | 119 0 | 119 0 | 0 5,350,000 | 0 0 | 0 0 | 0 0 | 0 0 | 238 5,350,000 |
| AOI00136302783 | PARTICIPACION EN EVENTOS INTERNACIONALES PARA POSICIONAMIENTO DE LAS ARTES E INDUSTRIAS CULTURALES | 150130 : SAN BORJA | 117 : EVENTOS | 1 : Muy Alta | Fisico Financiero S/. | 0 8,481 | 2 8,481 | 0 8,481 | 0 8,481 | 0 8,481 | 0 8,481 | 0 8,481 | 0 8,481 | 0 8,481 | 0 8,481 | 1 8,481 | 0 8,781 | 3 102,372 |
| AOI00136302786 | FORTALECIMIENTO DE ORGANIZACIONES CULTURALES RECONOCIDAS COMO PUNTOS DE CULTURA | 150130 : SAN BORJA | 010 : BENEFICIARIO | 1 : Muy Alta | Fisico Financiero S/. | 35 4,500 | 60 4,500 | 60 7,240 | 60 14,500 | 60 7,240 | 60 14,500 | 60 7,240 | 60 7,240 | 60 14,500 | 60 7,140 | 60 4,900 | 35 4,900 | 670 108,000 |
| AOI00136303065 | GESTION DE INCENTIVOS NO ECONOMICOS | 150130 : SAN BORJA | 010 : BENEFICIARIO | 1 : Muy Alta | Fisico Financiero S/. | 15 0 | 25 4,000 | 29 4,000 | 25 4,000 | 26 4,000 | 25 4,000 | 29 0 | 25 0 | 29 0 | 25 0 | 29 0 | 307 24,000 | |
| AOI00136303320 | ORGANIZACION Y/O PARTICIPACION DE EVENTOS PARA DIFUSION DEL RENTCOA PARA EL SECTOR ARTES | 150130 : SAN BORJA | 117 : EVENTOS | 1 : Muy Alta | Fisico Financiero S/. | 0 2,500 | 0 2,500 | 1 12,500 | 0 2,500 | 0 2,500 | 0 2,500 | 0 2,500 | 0 2,500 | 0 2,500 | 0 2,500 | 0 2,500 | 0 2,500 | 2 60,000 |
| AOI00136303321 | FORTALECIMIENTO DE CAPACIDADES PARA AGENTES CULTURALES INSCRITOS EN EL RENTCOA | 150130 : SAN BORJA | 010 : BENEFICIARIO | 1 : Muy Alta | Fisico Financiero S/. | 0 3,500 | 0 14,500 | 0 18,500 | 30 19,500 | 0 6,000 | 30 29,500 | 0 12,500 | 30 23,000 | 0 29,500 | 30 13,500 | 0 30,780 | 0 11,220 | 120 212,000 |

OEI.07 Fortalecer la gestión institucional

AEI.07.01 Gestión administrativa y operativa efectiva en la entidad

| COD. | Actividad Operativa / Inversiones | Ubigeo | U.M. | Prioridad | Meta | PROGRAMACION | | | | | | | | | | | | Total Anual |
|----------------|---|--------------------|--------------|--------------|--------------------------|--------------|-------------|-------------|-------------|-------------|-------------|-------------|-------------|-------------|-------------|-------------|-------------|---------------|
| | | | | | | 1 | 2 | 3 | 4 | 5 | 6 | 7 | 8 | 9 | 10 | 11 | 12 | |
| AOI00136301344 | GESTION ADMINISTRATIVA Y/O LEGAL | 150130 : SAN BORJA | 001 : ACCION | 1 : Muy Alta | Fisico Financiero S/. | 1 42,943 | 1 42,943 | 1 42,943 | 1 47,543 | 1 47,943 | 2 48,843 | 1 47,943 | 1 47,943 | 1 47,943 | 1 47,943 | 2 48,843 | 1 48,843 | 14 561,716 |
| AOI00136302969 | GESTION DE LA INFORMACION | 150130 : SAN BORJA | 001 : ACCION | 1 : Muy Alta | Fisico Financiero S/. | 0 4,500 | 1 4,500 | 1 4,500 | 1 4,500 | 1 4,500 | 1 4,500 | 1 4,500 | 1 4,500 | 1 4,500 | 1 4,500 | 1 4,500 | 1 4,500 | 11 54,000 |
| AOI00136302986 | IMPLEMENTACION DEL RENTCOA PARA EL SECTOR ARTES | 150130 : SAN BORJA | 001 : ACCION | 1 : Muy Alta | Fisico Financiero S/. | 0 0 | 0 17,500 | 1 17,500 | 0 17,500 | 0 17,500 | 1 17,500 | 0 17,500 | 0 17,500 | 1 17,500 | 0 17,500 | 0 20,500 | 0 20,000 | 4 198,000 |

OEI.07 Fortalecer la gestión institucional

AEI.07.02 Asistencia técnica para la gestión de políticas culturales permanente dirigido a gobiernos regionales y/o locales

| COD. | Actividad Operativa / Inversiones | Ubigeo | U.M. | Prioridad | Meta | PROGRAMACION | | | | | | | | | | | | Total Anual |
|----------------|--|--------------------|---------------|--------------|--------------------------|--------------|-------------|-------------|-------------|-------------|-------------|-------------|-------------|-------------|-------------|-------------|-------------|---------------|
| | | | | | | 1 | 2 | 3 | 4 | 5 | 6 | 7 | 8 | 9 | 10 | 11 | 12 | |
| AOI00136301362 | IMPLEMENTACION DE ACTIVIDADES PARA LA ARTICULACION TERRITORIAL | 150130 : SAN BORJA | 120 : ENTIDAD | 1 : Muy Alta | Fisico Financiero S/. | 0 11,443 | 6 15,943 | 6 15,943 | 6 15,943 | 6 15,943 | 6 15,943 | 6 16,843 | 6 15,943 | 6 15,943 | 6 15,943 | 6 15,943 | 0 15,343 | 60 187,116 |

OEI.03 Incrementar la participación de la población en bienes y servicios culturales.

AEI.03.01 EXPRESIONES ARTÍSTICO CULTURALES PROMOVIDAS POR EL MINISTERIO DE CULTURA CON ACCESO A LA POBLACIÓN A NIVEL NACIONAL

| COD. | Actividad Operativa / Inversiones | Ubigeo | U.M. | Prioridad | Meta | PROGRAMACION | | | | | | | | | | | | Total Anual |
|----------------|---|--------------------|--------------------|--------------|--------------------------|----------------|-------------------|-------------------|--------------------|-------------------|-------------------|--------------------|-------------------|-------------------|--------------------|-------------------|-------------------|---------------------|
| | | | | | | 1 | 2 | 3 | 4 | 5 | 6 | 7 | 8 | 9 | 10 | 11 | 12 | |
| AOI00136302497 | PRESENTACION ARTISTICA DE LOS ELENOS NACIONALES | 150130 : SAN BORJA | 010 : BENEFICIARIO | 1 : Muy Alta | Fisico Financiero S/. | 0 1,520,739 | 2500 1,759,639 | 4500 1,711,939 | 10000 1,630,539 | 8500 1,667,197 | 7500 1,797,358 | 13500 1,792,144 | 8000 1,707,139 | 7500 1,711,339 | 12500 1,695,239 | 3000 1,682,045 | 5000 1,683,884 | 82500 20,359,201 |

OEI.07 Fortalecer la gestión institucional

AEI.07.01 Gestión administrativa y operativa efectiva en la entidad

| COD. | Actividad Operativa / Inversiones | Ubigeo | U.M. | Prioridad | Meta | PROGRAMACION | | | | | | | | | | | | Total Anual |
|----------------|-----------------------------------|--------------------|--------------|--------------|--------------------------|--------------|-------------|-------------|-------------|--------------|-------------|-------------|-------------|-------------|-------------|-------------|-------------|----------------|
| | | | | | | 1 | 2 | 3 | 4 | 5 | 6 | 7 | 8 | 9 | 10 | 11 | 12 | |
| AOI00136301261 | GESTION ADMINISTRATIVA Y/O LEGAL | 150130 : SAN BORJA | 001 : ACCION | 1 : Muy Alta | Fisico Financiero S/. | 0 71,266 | 0 99,947 | 0 87,316 | 1 87,316 | 0 107,830 | 0 87,316 | 1 90,916 | 0 87,316 | 0 88,316 | 0 88,316 | 1 88,316 | 0 91,356 | 4 1,075,527 |

OEI.03 Incrementar la participación de la población en bienes y servicios culturales.

AEI.03.01 EXPRESIONES ARTÍSTICO CULTURALES PROMOVIDAS POR EL MINISTERIO DE CULTURA CON ACCESO A LA POBLACIÓN A NIVEL NACIONAL

| COD. | Actividad Operativa / Inversiones | Ubigeo | U.M. | Prioridad | Meta | PROGRAMACION | | | | | | | | | | | | Total Anual |
|----------------|---|--------------------|--------------------|--------------|--------------------------|----------------|------------------|------------------|------------------|------------------|------------------|------------------|------------------|------------------|--------------------|-----------------|-------------------|---------------------|
| | | | | | | 1 | 2 | 3 | 4 | 5 | 6 | 7 | 8 | 9 | 10 | 11 | 12 | |
| AOI00136302931 | PRODUCCION Y COPRODUCCION DE ESPECTACULOS PARA EL ACCESO AL PUBLICO | 150130 : SAN BORJA | 010 : BENEFICIARIO | 1 : Muy Alta | Fisico Financiero S/. | 4000 65,235 | 13200 789,874 | 16000 776,959 | 16000 550,090 | 18000 573,187 | 13000 663,187 | 13500 535,187 | 37000 503,187 | 19000 644,439 | 13000 1,283,187 | 9000 483,187 | 9000 1,015,266 | 180700 7,882,984 |
| AOI00136302934 | DESARROLLO Y/O FORMACION DE PUBLICOS | 150130 : SAN BORJA | 010 : BENEFICIARIO | 1 : Muy Alta | Fisico Financiero S/. | 0 0 | 100 24,753 | 3370 26,367 | 5200 31,550 | 550 28,530 | 550 29,000 | 450 28,143 | 550 24,000 | 550 24,000 | 550 24,000 | 550 24,000 | 530 24,000 | 0 288,343 |

OEI.07 Fortalecer la gestión institucional

AEI.07.01 Gestión administrativa y operativa efectiva en la entidad

| COD. | Actividad Operativa / Inversiones | Ubigeo | U.M. | Prioridad | Meta | PROGRAMACION | | | | | | | | | | | | Total Anual |
|----------------|--|--------------------|--------------|--------------|--------------------------|---------------|---------------|---------------|---------------|---------------|---------------|---------------|---------------|---------------|---------------|---------------|---------------|------------------|
| | | | | | | 1 | 2 | 3 | 4 | 5 | 6 | 7 | 8 | 9 | 10 | 11 | 12 | |
| AOI00136302674 | OPERACION Y MANTENIMIENTO DEL GRAN TEATRO NACIONAL | 150130 : SAN BORJA | 001 : ACCION | 1 : Muy Alta | Fisico Financiero S/. | 20 109,763 | 20 109,763 | 20 109,763 | 20 109,763 | 20 109,763 | 20 109,763 | 20 115,463 | 20 109,763 | 20 109,763 | 20 109,763 | 21 109,763 | 20 115,463 | 241 1,328,557 |

OEI.01 Fortalecer la identidad y la apropiación social del patrimonio cultural de la población

AEI.01.01 Espacios de sensibilización sobre el patrimonio cultural permanente dirigidos a la ciudadanía

| COD. | Actividad Operativa / Inversiones | Ubigeo | U.M. | Prioridad | Meta | PROGRAMACION | | | | | | | | | | | | Total Anual |
|----------------|--|-------------------------|-------------------------|--------------|--------------------------|---------------|---------------|----------------|----------------|----------------|-----------------|----------------|----------------|----------------|----------------|----------------|----------------|-------------------|
| | | | | | | 1 | 2 | 3 | 4 | 5 | 6 | 7 | 8 | 9 | 10 | 11 | 12 | |
| AOI00136303283 | DIFUSION Y PROMOCION DEL PATRIMONIO CULTURAL VINCULADO A LA RED VIAL INCA QHAPAQ NAN | 000000 : MULTIDISTRITAL | 299 : PERSONA INFORMADA | 1 : Muy Alta | Fisico Financiero S/. | 25 108,767 | 85 113,209 | 300 146,290 | 810 136,790 | 815 148,156 | 1105 141,675 | 675 163,275 | 846 141,675 | 610 123,905 | 615 136,933 | 855 130,348 | 241 115,367 | 6982 1,606,390 |

OEI.01 Fortalecer la identidad y la apropiación social del patrimonio cultural de la población

AEI.01.03 Acceso oportuno para la investigación sobre el patrimonio cultural dirigido a colectivos portadores e investigadores

| COD. | Actividad Operativa / Inversiones | Ubigeo | U.M. | Prioridad | Meta | PROGRAMACION | | | | | | | | | | | | Total Anual |
|----------------|---|-------------------------|---------------------|--------------|--------------------------|--------------|-------------|-------------|--------------|-------------|-------------|-------------|-------------|-------------|-------------|-------------|-------------|---------------|
| | | | | | | 1 | 2 | 3 | 4 | 5 | 6 | 7 | 8 | 9 | 10 | 11 | 12 | |
| AOI00136303284 | EJECUCION DE PROYECTOS DE INVESTIGACION ARQUEOLOGICA VINCULADOS A LA RED VIAL INCA QHAPAQ NAN | 000000 : MULTIDISTRITAL | 066 : INVESTIGACION | 1 : Muy Alta | Fisico Financiero S/. | 0 8,871 | 0 8,871 | 0 8,871 | 0 49,121 | 0 8,871 | 0 8,871 | 0 8,871 | 0 8,871 | 0 23,121 | 0 12,871 | 2 8,871 | 0 8,871 | 2 143,213 |
| AOI00136303285 | INVESTIGACION SOBRE DEL PATRIMONIO CULTURAL VINCULADO A LA RED VIAL INCA QHAPAQ NAN | 000000 : MULTIDISTRITAL | 066 : INVESTIGACION | 1 : Muy Alta | Fisico Financiero S/. | 0 19,943 | 0 19,943 | 0 39,114 | 0 110,584 | 0 72,463 | 0 82,334 | 0 83,888 | 0 78,102 | 0 41,308 | 0 40,930 | 0 19,943 | 0 30,315 | 0 638,865 |
| AOI00136303286 | INVESTIGACION EN EL SANTUARIO ARQUEOLOGICO DE PACHACAMAC, LIMA - LIMA - LURIN. | 150119 : LURIN | 066 : INVESTIGACION | 1 : Muy Alta | Fisico Financiero S/. | 0 31,948 | 0 31,948 | 5 31,948 | 0 31,948 | 0 31,948 | 5 31,948 | 0 34,748 | 0 31,948 | 0 31,948 | 6 31,948 | 1 31,948 | 0 33,088 | 23 387,314 |

OEI.02 Optimizar la gestión integral del Patrimonio Cultural en beneficio de la Población

AEI.02.01 Declaratoria del patrimonio cultural de la nación permanente en beneficio de la población

| COD. | Actividad Operativa / Inversiones | Ubigeo | U.M. | Prioridad | Meta | PROGRAMACION | | | | | | | | | | | | Total Anual |
|----------------|--|-------------------------|--------------------------|--------------|--------------------------|--------------|--------------|--------------|--------------|--------------|--------------|-------------|-------------|-------------|-------------|-------------|--------------|--------------|
| | | | | | | 1 | 2 | 3 | 4 | 5 | 6 | 7 | 8 | 9 | 10 | 11 | 12 | |
| AOI00136303287 | CAPACITACION SOBRE IDENTIFICACION Y REGISTRO ARQUEOLOGICO DE LA RED VIAL INCA QHAPAQ NAN Y EL PATRIMONIO CULTURAL ASOCIADO A NIVEL NACIONAL | 000000 : MULTIDISTRITAL | 088 : PERSONA CAPACITADA | 1 : Muy Alta | Fisico Financiero S/. | 0 0 | 10 24,437 | 10 24,437 | 10 24,438 | 53 48,875 | 13 48,875 | 0 12,775 | 0 19,971 | 0 12,325 | 0 21,622 | 0 11,550 | 0 116 | 0 249,306 |
| AOI00136303288 | IDENTIFICACION DEL PATRIMONIO CULTURAL | 000000 : MULTIDISTRITAL | 610 : DOCUMENTO TECNICO | 1 : Muy Alta | Fisico Financiero S/. | 0 0 | 0 0 | 0 0 | 0 0 | 0 24,821 | 0 26,921 | 0 26,071 | 0 24,821 | 0 23,521 | 0 0 | 0 0 | 0 5 | 0 7 |
| AOI00136303289 | ELABORACION DEL DIAGNOSTICO PRELIMINAR DEL SANEAMIENTO FISICO LEGAL DE CAMINOS Y SITIOS DEL QHAPAQ NAN PARA DECLARATORIA COMO PATRIMONIO CULTURAL DE LA NACION | 000000 : MULTIDISTRITAL | 030 : DIAGNOSTICO | 1 : Muy Alta | Fisico Financiero S/. | 0 0 | 0 0 | 0 0 | 0 0 | 0 164,971 | 0 21,976 | 0 0 | 0 0 | 0 0 | 0 64,579 | 0 18,789 | 0 270,316 | |

OEI.02 Optimizar la gestión integral del Patrimonio Cultural en beneficio de la Población

| AEI.02.03 Bienes del Patrimonio Cultural de la Nación protegidos en beneficio de la población | | | | | | | | | | | | | | | | | | | |
|---|--|-------------------------|--------------------------|--------------|----------------|--------------|---------|---------|---------|---------|---------|---------|---------|---------|---------|---------|---------|-------------|---------|
| COD. | Actividad Operativa / Inversiones | Ubigeo | U.M. | Prioridad | Meta | PROGRAMACION | | | | | | | | | | | | Total Anual | |
| | | | | | | 1 | 2 | 3 | 4 | 5 | 6 | 7 | 8 | 9 | 10 | 11 | 12 | | |
| AOI00136303290 | INTERVENCIÓN EN PATRIMONIO CULTURAL INMUEBLE CON FINES DE CONSERVACIÓN VINCULADOS A LA RED VIAL INCA QHAPAQ NÁN. | 000000 : MULTIDISTRITAL | 530 : BIEN | 1 : Muy Alta | Físico | 0 | 0 | 0 | 0 | 0 | 1 | 0 | 0 | 0 | 0 | 2 | 2 | 5 | |
| | | | | | Financiero S/. | 147,443 | 381,192 | 524,089 | 321,610 | 267,230 | 342,139 | 383,471 | 312,326 | 296,786 | 250,553 | 264,693 | 246,024 | 3,737,556 | |
| AOI00136303291 | INTERVENCIÓN EN PATRIMONIO CULTURAL INMUEBLE CON FINES DE CONSERVACIÓN (SANTUARIO ARQUEOLÓGICO DE PACHACAMAC) | 150119 : LURIN | 530 : BIEN | 1 : Muy Alta | Físico | 0 | 0 | 0 | 0 | 0 | 0 | 0 | 0 | 0 | 0 | 0 | 1 | 1 | |
| | | | | | Financiero S/. | 32,333 | 32,333 | 32,333 | 32,333 | 32,333 | 32,333 | 35,433 | 32,333 | 32,333 | 32,333 | 32,333 | 35,433 | 394,191 | |
| OEI.07 Fortalecer la gestión institucional | | | | | | | | | | | | | | | | | | | |
| AEI.07.01 Gestión administrativa y operativa efectiva en la entidad | | | | | | | | | | | | | | | | | | | |
| COD. | Actividad Operativa / Inversiones | Ubigeo | U.M. | Prioridad | Meta | PROGRAMACION | | | | | | | | | | | | Total Anual | |
| | | | | | | 1 | 2 | 3 | 4 | 5 | 6 | 7 | 8 | 9 | 10 | 11 | 12 | | |
| AOI00136303292 | GESTIÓN OPERATIVA Y ADMINISTRATIVA DEL PROYECTO QHAPAQ NÁN SEDE NACIONAL | 150130 : SAN BORJA | 001 : ACCION | 1 : Muy Alta | Físico | 2 | 3 | 7 | 6 | 4 | 6 | 4 | 4 | 6 | 6 | 4 | 6 | 58 | |
| | | | | | Financiero S/. | 120,044 | 207,694 | 304,665 | 113,363 | 127,301 | 172,843 | 147,576 | 119,851 | 137,999 | 125,252 | 107,033 | 90,936 | 1,774,557 | |
| AOI00136303293 | GESTIÓN OPERATIVA Y ADMINISTRATIVA DEL SANTUARIO ARQUEOLÓGICO DE PACHACAMAC - LIMA - LIMA - LURIN | 150119 : LURIN | 001 : ACCION | 1 : Muy Alta | Físico | 0 | 0 | 0 | 0 | 0 | 3 | 0 | 0 | 0 | 0 | 0 | 3 | 6 | |
| | | | | | Financiero S/. | 32,333 | 32,333 | 32,333 | 32,333 | 32,333 | 32,333 | 34,558 | 32,333 | 32,333 | 32,333 | 32,333 | 34,558 | 392,441 | |
| Unidad Ejecutora : 001363: MINISTERIO DE CULTURA - ADMINISTRACION GENERAL - | | | | | | | | | | | | | | | | | | | |
| Centro de Costo: 15.01 - DIRECCIÓN GENERAL DE CIUDADANÍA INTERCULTURAL | | | | | | | | | | | | | | | | | | | |
| OEI.04 FORTALECER LAS COMPETENCIAS INTERCULTURALES CON PERTINENCIA CULTURAL Y LINGÜÍSTICA; EN BENEFICIO DE LA POBLACIÓN. | | | | | | | | | | | | | | | | | | | |
| AEI.04.01 ASISTENCIA TÉCNICA PERMANENTE PARA LA INCORPORACIÓN DEL ENFOQUE INTERCULTURAL, A ENTIDADES, SERVIDORES PÚBLICOS Y CIUDADANÍA EN GENERAL. | | | | | | | | | | | | | | | | | | | |
| COD. | Actividad Operativa / Inversiones | Ubigeo | U.M. | Prioridad | Meta | PROGRAMACION | | | | | | | | | | | | Total Anual | |
| | | | | | | 1 | 2 | 3 | 4 | 5 | 6 | 7 | 8 | 9 | 10 | 11 | 12 | | |
| AOI00136301757 | A1. INCORPORACIÓN DEL ENFOQUE INTERCULTURAL EN ENTIDADES PARA LA PRESTACIÓN DE SERVICIOS CON PERTINENCIA CULTURAL. | 150130 : SAN BORJA | 120 : ENTIDAD | 1 : Muy Alta | Físico | 0 | 2 | 2 | 4 | 4 | 4 | 4 | 4 | 4 | 2 | 0 | 0 | 30 | |
| | | | | | Financiero S/. | 131,889 | 127,258 | 116,377 | 120,877 | 114,377 | 119,787 | 117,377 | 122,377 | 104,377 | 82,377 | 79,377 | 84,882 | 1,321,331 | |
| AOI00136302939 | A2. GESTIÓN TERRITORIAL CON ENFOQUE INTERCULTURAL | 150130 : SAN BORJA | 120 : ENTIDAD | 1 : Muy Alta | Físico | 0 | 5 | 5 | 5 | 5 | 5 | 5 | 5 | 5 | 5 | 0 | 0 | 50 | |
| | | | | | Financiero S/. | 36,000 | 36,001 | 42,130 | 35,130 | 35,130 | 42,430 | 35,130 | 42,130 | 1,130 | 5,630 | 4,930 | 0 | 0 | 350,901 |
| AOI00136303059 | A5. IMPLEMENTACIÓN DE LA INTERVENCIÓN DEL MINICUL EN LA ESTRATEGIA DE ACCIÓN SOCIAL CON SOSTENIBILIDAD (EASS) | 150130 : SAN BORJA | 036 : DOCUMENTO | 1 : Muy Alta | Físico | 1 | 0 | 0 | 1 | 0 | 0 | 1 | 0 | 0 | 1 | 0 | 0 | 4 | |
| | | | | | Financiero S/. | 27,500 | 31,840 | 31,840 | 31,840 | 27,500 | 31,840 | 27,500 | 31,340 | 27,500 | 31,340 | 31,340 | 32,135 | 363,515 | |
| OEI.04 FORTALECER LAS COMPETENCIAS INTERCULTURALES CON PERTINENCIA CULTURAL Y LINGÜÍSTICA; EN BENEFICIO DE LA POBLACIÓN. | | | | | | | | | | | | | | | | | | | |
| AEI.04.02 Fortalecimiento de capacidades realizadas para la incorporación del enfoque intercultural a entidades de los 3 niveles de gobierno | | | | | | | | | | | | | | | | | | | |
| COD. | Actividad Operativa / Inversiones | Ubigeo | U.M. | Prioridad | Meta | PROGRAMACION | | | | | | | | | | | | Total Anual | |
| | | | | | | 1 | 2 | 3 | 4 | 5 | 6 | 7 | 8 | 9 | 10 | 11 | 12 | | |
| AOI00136302938 | A3. FORTALECIMIENTO DE CAPACIDADES INTERCULTURALES Y PROMOCIÓN DE CIUDADANÍA INTERCULTURAL. | 150130 : SAN BORJA | 088 : PERSONA CAPACITADA | 1 : Muy Alta | Físico | 0 | 60 | 240 | 240 | 640 | 240 | 180 | 640 | 240 | 240 | 640 | 60 | 3420 | |
| | | | | | Financiero S/. | 25,613 | 32,613 | 60,339 | 55,630 | 25,630 | 32,630 | 25,930 | 25,630 | 25,630 | 31,630 | 4,630 | 9,320 | 355,225 | |
| AOI00136303043 | A6. FORTALECIMIENTO DE CAPACIDADES INTERCULTURALES EN LOS SERVIDORES PÚBLICOS DE LOS SECTORES Y PERSONAL DE LAS FF.AA QUE PARTICIPAN EN LAS PIAS. | 150130 : SAN BORJA | 088 : PERSONA CAPACITADA | 2 : Alta | Físico | 0 | 0 | 0 | 0 | 0 | 0 | 0 | 0 | 0 | 0 | 0 | 0 | 184 | |
| | | | | | Financiero S/. | 6,500 | 33,234 | 17,088 | 11,844 | 6,500 | 16,967 | 6,500 | 15,020 | 6,500 | 18,448 | 10,840 | 10,840 | 160,281 | |
| AOI00136303300 | A7. ACOMPAÑAMIENTO PARA EL ACCESO A SERVICIOS PÚBLICOS DE LAS PIAS. | 150130 : SAN BORJA | 259 : PERSONA INFORMADA | 1 : Muy Alta | Físico | 0 | 0 | 0 | 0 | 0 | 0 | 0 | 0 | 0 | 0 | 0 | 8012 | | |
| | | | | | Financiero S/. | 12,000 | 257,457 | 189,000 | 347,000 | 0 | 169,800 | 0 | 233,000 | 0 | 353,705 | 0 | 0 | 1,561,962 | |
| AOI00136303301 | A8. FACILITACIÓN INTERCULTURAL PARA EL ACCESO A SERVICIOS PÚBLICOS A TRAVÉS DE LAS PIAS. | 150130 : SAN BORJA | 087 : PERSONA ATENDIDA | 1 : Muy Alta | Físico | 0 | 0 | 0 | 0 | 0 | 0 | 0 | 0 | 0 | 0 | 0 | 23619 | | |
| | | | | | Financiero S/. | 6,000 | 271,776 | 48,900 | 54,000 | 54,000 | 54,600 | 16,800 | 22,200 | 22,200 | 54,800 | 43,800 | 43,800 | 692,876 | |
| AOI00136303303 | A9. MONITOREO DE LA PRESTACIÓN DE SERVICIOS DEL MINICUL EN LAS PIAS | 150130 : SAN BORJA | 519 : MONITOREO | 1 : Muy Alta | Físico | 0 | 0 | 2 | 0 | 2 | 1 | 1 | 0 | 1 | 2 | 1 | 0 | 10 | |
| | | | | | Financiero S/. | 16,680 | 24,060 | 27,660 | 28,947 | 21,500 | 28,780 | 16,500 | 17,520 | 18,463 | 27,020 | 20,840 | 20,840 | 268,810 | |
| OEI.05 FORTALECER EL EJERCICIO DE LOS DERECHOS COLECTIVOS DE LOS PUEBLOS INDÍGENAS U ORIGINARIOS Y LOS PUEBLOS INDÍGENAS EN SITUACIÓN DE AISLAMIENTO Y CONTACTO INICIAL (PIACI) | | | | | | | | | | | | | | | | | | | |
| AEI.05.04 Asistencia técnica permanente orientadas al respeto y ejercicio de los derechos colectivos dirigido a los pueblos indígenas u originarios y entidades públicas. | | | | | | | | | | | | | | | | | | | |
| COD. | Actividad Operativa / Inversiones | Ubigeo | U.M. | Prioridad | Meta | PROGRAMACION | | | | | | | | | | | | Total Anual | |
| | | | | | | 1 | 2 | 3 | 4 | 5 | 6 | 7 | 8 | 9 | 10 | 11 | 12 | | |
| AOI00136303046 | A4. SEGUIMIENTO A LA COMISIÓN MULTISECTORIAL DE PUEBLOS INDÍGENAS (DECRETO SUPREMO N° 005-2021-MC) | 150130 : SAN BORJA | 599 : ACTA | 1 : Muy Alta | Físico | 0 | 0 | 1 | 0 | 0 | 0 | 0 | 0 | 0 | 0 | 1 | 0 | 2 | |
| | | | | | Financiero S/. | 20,000 | 68,000 | 20,000 | 69,000 | 21,000 | 42,000 | 46,000 | 39,000 | 21,000 | 34,707 | 25,000 | 1,000 | 406,707 | |
| Unidad Ejecutora : 001363: MINISTERIO DE CULTURA - ADMINISTRACION GENERAL - | | | | | | | | | | | | | | | | | | | |
| Centro de Costo: 15.02 - DIRECCIÓN DE POLÍTICAS INDÍGENAS | | | | | | | | | | | | | | | | | | | |
| OEI.04 FORTALECER LAS COMPETENCIAS INTERCULTURALES CON PERTINENCIA CULTURAL Y LINGÜÍSTICA; EN BENEFICIO DE LA POBLACIÓN. | | | | | | | | | | | | | | | | | | | |
| AEI.04.01 ASISTENCIA TÉCNICA PERMANENTE PARA LA INCORPORACIÓN DEL ENFOQUE INTERCULTURAL, A ENTIDADES, SERVIDORES PÚBLICOS Y CIUDADANÍA EN GENERAL. | | | | | | | | | | | | | | | | | | | |
| COD. | Actividad Operativa / Inversiones | Ubigeo | U.M. | Prioridad | Meta | PROGRAMACION | | | | | | | | | | | | Total Anual | |
| | | | | | | 1 | 2 | 3 | 4 | 5 | 6 | 7 | 8 | 9 | 10 | 11 | 12 | | |
| AOI00136301377 | A2: FORTALECIMIENTO DE CAPACIDADES A SERVIDORES Y FUNCIONARIOS PÚBLICOS Y A PUEBLOS INDÍGENAS U ORIGINARIOS EN MATERIA DE DERECHOS COLECTIVOS | 000000 : MULTIDISTRITAL | 088 : PERSONA CAPACITADA | 1 : Muy Alta | Físico | 0 | 0 | 50 | 30 | 100 | 0 | 0 | 80 | 100 | 0 | 50 | 0 | 410 | |
| | | | | | Financiero S/. | 27,000 | 27,000 | 29,641 | 29,641 | 29,361 | 29,641 | 30,141 | 29,361 | 29,681 | 29,201 | 27,001 | 26,491 | 344,157 | |
| AOI00136303306 | A4: PROMOCIÓN DE LA RED NACIONAL DE MUJERES INDÍGENAS U ORIGINARIAS Y AFROPERUANAS - RED MIA | 000000 : MULTIDISTRITAL | 227 : CAPACITACION | 1 : Muy Alta | Físico | 0 | 0 | 2 | 1 | 3 | 1 | 3 | 1 | 1 | 1 | 2 | 0 | 15 | |
| | | | | | Financiero S/. | 11,200 | 17,200 | 17,200 | 17,200 | 87,200 | 17,200 | 75,200 | 17,200 | 17,200 | 11,200 | 11,200 | 10,302 | 309,502 | |
| OEI.05 FORTALECER EL EJERCICIO DE LOS DERECHOS COLECTIVOS DE LOS PUEBLOS INDÍGENAS U ORIGINARIOS Y LOS PUEBLOS INDÍGENAS EN SITUACIÓN DE AISLAMIENTO Y CONTACTO INICIAL (PIACI) | | | | | | | | | | | | | | | | | | | |
| AEI.05.04 Asistencia técnica permanente orientadas al respeto y ejercicio de los derechos colectivos dirigido a los pueblos indígenas u originarios y entidades públicas. | | | | | | | | | | | | | | | | | | | |
| COD. | Actividad Operativa / Inversiones | Ubigeo | U.M. | Prioridad | Meta | PROGRAMACION | | | | | | | | | | | | Total Anual | |
| | | | | | | 1 | 2 | 3 | 4 | 5 | 6 | 7 | 8 | 9 | 10 | 11 | 12 | | |
| AOI00136301355 | A3: ASISTENCIA TÉCNICA EN ESPACIOS DE DIÁLOGO Y MULTISECTORIALES CON PARTICIPACIÓN DE PUEBLOS INDÍGENAS | 000000 : MULTIDISTRITAL | 535 : ASISTENCIA TECNICA | 1 : Muy Alta | Físico | 0 | 0 | 0 | 2 | 0 | 1 | 0 | 1 | 0 | 2 | 0 | 0 | 6 | |
| | | | | | Financiero S/. | 16,900 | 16,900 | 16,900 | 76,900 | 16,900 | 17,404 | 16,900 | 16,900 | 76,900 | 16,900 | 18,204 | 0 | 324,608 | |
| AOI00136301357 | A5: PROMOCIÓN Y DEFENSA DE LOS DERECHOS COLECTIVOS DE PUEBLOS INDÍGENAS EN LOS SERVICIOS PÚBLICOS, INSTRUMENTOS DE GESTIÓN Y POLÍTICAS PÚBLICAS | 000000 : MULTIDISTRITAL | 535 : ASISTENCIA TECNICA | 1 : Muy Alta | Físico | 0 | 0 | 2 | 2 | 3 | 1 | 2 | 1 | 2 | 3 | 1 | 0 | 17 | |
| | | | | | Financiero S/. | 16,850 | 25,850 | 28,810 | 28,490 | 25,850 | 28,490 | 29,490 | 25,850 | 28,490 | 28,490 | 30,350 | 0 | 322,860 | |
| AOI00136303047 | A1: CONDUCCIÓN E IMPLEMENTACIÓN DE LA POLÍTICA NACIONAL DE PUEBLOS INDÍGENAS (PNPI) | 000000 : MULTIDISTRITAL | 036 : DOCUMENTO | 1 : Muy Alta | Físico | 0 | 2 | 2 | 3 | 2 | 2 | 1 | 3 | 1 | 2 | 0 | 0 | 20 | |
| | | | | | Financiero S/. | 4,796 | 30,296 | 30,296 | 30,296 | 30,296 | 30,296 | 30,296 | 4,796 | 4,796 | 4,733 | 0 | 4,960 | 206,457 | |
| AOI00136303308 | A6: PROMOCIÓN Y REVALORIZACIÓN DE LOS SABERES Y CONOCIMIENTOS TRADICIONALES DE LOS PUEBLOS INDÍGENAS | 000000 : MULTIDISTRITAL | 535 : ASISTENCIA TECNICA | 1 : Muy Alta | Físico | 0 | 0 | 0 | 1 | 0 | 0 | 1 | 0 | 0 | 1 | 0 | 0 | 3 | |
| | | | | | Financiero S/. | 0 | 0 | 0 | 0 | 2,960 | 0 | 2,960 | 0 | 2,960 | 0 | 0 | 0 | 8,880 | |
| Unidad Ejecutora : 001363: MINISTERIO DE CULTURA - ADMINISTRACION GENERAL - | | | | | | | | | | | | | | | | | | | |
| Centro de Costo: 15.03 - DIRECCIÓN DE POLÍTICAS PARA LA POBLACIÓN AFROPERUANA | | | | | | | | | | | | | | | | | | | |
| OEI.06 FORTALECER LA PROMOCIÓN Y EJERCICIO DE LOS DERECHOS DEL PUEBLO AFROPERUANO | | | | | | | | | | | | | | | | | | | |
| AEI.06.01 Asistencia técnica en materia de derechos del pueblo afroperuano permanente a entidades publicas y privadas y organizaciones representativas afroperuanas. | | | | | | | | | | | | | | | | | | | |
| COD. | Actividad Operativa / Inversiones | Ubigeo | U.M. | Prioridad | Meta | PROGRAMACION | | | | | | | | | | | | Total Anual | |
| | | | | | | 1 | 2 | 3 | 4 | 5 | 6 | 7 | 8 | 9 | 10 | 11 | 12 | | |
| AOI00136301367 | A1: ASISTENCIA TÉCNICA PARA LA FORMULACIÓN, SEGUIMIENTO Y EVALUACIÓN DE INSTRUMENTOS NORMATIVOS Y/O DE POLÍTICAS PÚBLICAS PARA EL PUEBLO AFROPERUANO | 150130 : SAN BORJA | 120 : ENTIDAD | 1 : Muy Alta | Físico | 0 | 0 | 1 | 1 | 1 | 1 | 0 | 1 | 1 | 1 | 1 | 1 | 9 | |
| | | | | | Financiero S/. | 15,137 | 23,417 | 40,417 | 30,417 | 58,297 | 19,137 | 15,137 | 15,137 | 15,137 | 15,137 | 15,137 | 15,137 | 277,647 | |
| AOI00136302645 | A2: FORTALECIMIENTO DE LA PARTICIPACIÓN DEL PUEBLO AFROPERUANO EN ESPACIOS DE TOMA DE DECISIÓN | 150130 : SAN BORJA | 535 : ASISTENCIA TECNICA | 1 : Muy Alta | Físico | 0 | 1 | 1 | 1 | 1 | 1 | 1 | 1 | 1 | 1 | 1 | 1 | 11 | |
| | | | | | Financiero S/. | 14,730 | 27,730 | 47,730 | 29,410 | 27,730 | 14,730 | 14,730 | 14,730 | 14,730 | 14,730 | 14,730 | 14,730 | 250,440 | |
| OEI.06 FORTALECER LA PROMOCIÓN Y EJERCICIO DE LOS DERECHOS DEL PUEBLO AFROPERUANO | | | | | | | | | | | | | | | | | | | |
| AEI.06.02 Servicio de información permanente sobre pueblo afroperuano dirigido a la ciudadanía. | | | | | | | | | | | | | | | | | | | |
| COD. | Actividad Operativa / Inversiones | Ubigeo | U.M. | Prioridad | Meta | PROGRAMACION | | | | | | | | | | | | Total Anual | |
| | | | | | | 1 | 2 | 3 | 4 | 5 | 6 | 7 | 8 | 9 | 10 | 11 | 12 | | |
| AOI00136301381 | A3: IMPLEMENTACIÓN DE UN SERVICIO DE GESTIÓN DE INFORMACIÓN SOBRE PUEBLO AFROPERUANO. | 150130 : SAN BORJA | 086 : PERSONA | 1 : Muy Alta | Físico | 0 | 1 | 1 | 1 | 1 | 1 | 1 | 1 | 1 | 1 | 1 | 1 | 11 | |
| | | | | | Financiero S/. | 12,000 | 23,000 | 30,670 | 25,670 | 23,000 | 12,000 | 12,000 | 12,000 | 12,000 | 12,000 | 12,000 | 12,000 | 198,340 | |
| OEI.06 FORTALECER LA PROMOCIÓN Y EJERCICIO DE LOS DERECHOS DEL PUEBLO AFROPERUANO | | | | | | | | | | | | | | | | | | | |
| AEI.06.03 ESPACIOS DE RECONOCIMIENTO DE LOS APORTES DEL PUEBLO AFROPERUANO, IMPLEMENTADOS, DIRIGIDO A LA POBLACIÓN | | | | | | | | | | | | | | | | | | | |
| COD. | Actividad Operativa / Inversiones | Ubigeo | U.M. | Prioridad | Meta | PROGRAMACION | | | | | | | | | | | | Total Anual | |
| | | | | | | 1 | 2 | 3 | 4 | 5 | 6 | 7 | 8 | 9 | 10 | 11 | 12 | | |
| AOI00136303050 | A4: VISIBILIZACIÓN DE LA SITUACIÓN SOCIOECONÓMICA DEL PUEBLO AFROPERUANO Y SUS APORTES AL DESARROLLO NACIONAL. | 150130 : SAN BORJA | 117 : EVENTOS | 1 : Muy Alta | Físico | 0 | 0 | 1 | 0 | 0 | 2 | 1 | 0 | 0 | 0 | 1 | 1 | 6 | |
| | | | | | Financiero S/. | 11,350 | | | | | | | | | | | | | |

| | | | | | | | | | | | | | | | | | |
|---|--------------------|---------------|--------------|----------------|--------|--------|--------|--------|--------|--------|--------|--------|--------|--------|--------|--------|---------|
| IMPLEMENTACIÓN DE ACTIVIDADES DIRIGIDAS A LA CIUDADANÍA PARA LA PROMOCIÓN DE LA VALORACIÓN POSITIVA DE LA DIVERSIDAD CULTURAL Y LA PREVENCIÓN DE LA DISCRIMINACIÓN RACIAL | 150130 : SAN BORJA | 086 : PERSONA | 1 : Muy Alta | Fisico | 0 | 0 | 20100 | 20100 | 20450 | 20100 | 20100 | 20450 | 20100 | 20100 | 20300 | 20000 | 201800 |
| | | | | Financiero S/. | 13,300 | 20,800 | 25,800 | 23,800 | 75,800 | 34,402 | 29,200 | 13,507 | 13,300 | 63,300 | 13,300 | 13,900 | 340,409 |

OEI.04 FORTALECER LAS COMPETENCIAS INTERCULTURALES CON PERTINENCIA CULTURAL Y LINGÜÍSTICA; EN BENEFICIO DE LA POBLACIÓN.

AEI.04.02 SERVICIO DE ATENCIÓN DE CASOS DE RACISMO Y LA DISCRIMINACIÓN ÉTNICO-RACIAL OPORTUNA DIRIGIDA A LOS CIUDADANOS.

| COD. | Actividad Operativa / Inversiones | Ubigeo | U.M. | Prioridad | Meta | PROGRAMACION | | | | | | | | | | | | Total Anual |
|----------------|--|--------------------|----------------|--------------|----------------|--------------|--------|--------|--------|--------|--------|--------|--------|--------|--------|--------|--------|-------------|
| | | | | | | 1 | 2 | 3 | 4 | 5 | 6 | 7 | 8 | 9 | 10 | 11 | 12 | |
| AOI00136302984 | ORIENTACIÓN EN CASOS DE DISCRIMINACIÓN ÉTNICO RACIAL Y RACISMO | 150130 : SAN BORJA | 006 : ATENCIÓN | 1 : Muy Alta | Fisico | 25 | 25 | 25 | 25 | 25 | 25 | 25 | 25 | 25 | 25 | 25 | 300 | |
| | | | | | Financiero S/. | 15,300 | 41,800 | 35,984 | 76,300 | 40,300 | 31,300 | 31,400 | 15,300 | 15,300 | 15,300 | 15,300 | 14,913 | 348,497 |

Unidad Ejecutora : 001363: MINISTERIO DE CULTURA - ADMINISTRACION GENERAL -
Centro de Costo : 16.01 - DIRECCIÓN GENERAL DE DERECHOS DE LOS PUEBLOS INDÍGENAS

OEI.04 FORTALECER LAS COMPETENCIAS INTERCULTURALES CON PERTINENCIA CULTURAL Y LINGÜÍSTICA; EN BENEFICIO DE LA POBLACIÓN.

AEI.04.02 Fortalecimiento de capacidades realizadas para la incorporación del enfoque intercultural a entidades de los 3 niveles de gobierno

| COD. | Actividad Operativa / Inversiones | Ubigeo | U.M. | Prioridad | Meta | PROGRAMACION | | | | | | | | | | | | Total Anual |
|----------------|---|--------------------|--------------------------|-----------|----------------|--------------|-------|-------|-------|-------|-------|--------|-------|-------|-------|-------|-------|-------------|
| | | | | | | 1 | 2 | 3 | 4 | 5 | 6 | 7 | 8 | 9 | 10 | 11 | 12 | |
| AOI00136301870 | FORTALECIMIENTO DE CAPACIDADES SOBRE DERECHOS COLECTIVOS DE PUEBLOS INDÍGENAS U ORIGINARIOS CON ENFOQUE DE GÉNERO | 150130 : SAN BORJA | 088 : PERSONA CAPACITADA | 2 : Alta | Fisico | 0 | 0 | 30 | 30 | 0 | 30 | 0 | 30 | 60 | 0 | 20 | 0 | 200 |
| | | | | | Financiero S/. | 6,481 | 9,761 | 9,761 | 9,761 | 9,761 | 9,761 | 10,061 | 9,761 | 9,761 | 9,761 | 9,761 | 6,781 | 111,170 |

OEI.05 FORTALECER EL EJERCICIO DE LOS DERECHOS COLECTIVOS DE LOS PUEBLOS INDÍGENAS U ORIGINARIOS Y LOS PUEBLOS INDÍGENAS EN SITUACIÓN DE AISLAMIENTO Y CONTACTO INICIAL (PIACI)

AEI.05.02 Servicio de información permanente sobre pueblos indígenas u originarios dirigido a la ciudadanía

| COD. | Actividad Operativa / Inversiones | Ubigeo | U.M. | Prioridad | Meta | PROGRAMACION | | | | | | | | | | | | Total Anual |
|----------------|---|--------------------|-------------------------|--------------|----------------|--------------|--------|--------|--------|---------|---------|---------|--------|--------|--------|--------|--------|-------------|
| | | | | | | 1 | 2 | 3 | 4 | 5 | 6 | 7 | 8 | 9 | 10 | 11 | 12 | |
| AOI00136301232 | MONITOREO Y GESTIÓN DE LA INFORMACIÓN SOBRE PUEBLOS INDÍGENAS U ORIGINARIOS Y LENGUAS INDÍGENAS U ORIGINARIAS | 150130 : SAN BORJA | 476 : SOLICITUD | 1 : Muy Alta | Fisico | 50 | 50 | 50 | 50 | 50 | 50 | 50 | 50 | 50 | 50 | 50 | 50 | 600 |
| | | | | | Financiero S/. | 23,423 | 49,923 | 89,923 | 89,923 | 127,423 | 127,423 | 126,123 | 98,423 | 60,923 | 60,923 | 23,423 | 24,623 | 902,482 |
| AOI00136301233 | ELABORACIÓN Y DIFUSIÓN DE INFORMACIÓN SOBRE PUEBLOS INDÍGENAS U ORIGINARIOS | 150130 : SAN BORJA | 259 : PERSONA INFORMADA | 2 : Alta | Fisico | 0 | 0 | 0 | 30 | 0 | 30 | 0 | 30 | 0 | 30 | 0 | 30 | 150 |
| | | | | | Financiero S/. | 9,462 | 9,462 | 9,462 | 30,462 | 30,462 | 30,462 | 31,062 | 25,462 | 9,462 | 9,462 | 9,462 | 10,062 | 214,741 |

OEI.05 FORTALECER EL EJERCICIO DE LOS DERECHOS COLECTIVOS DE LOS PUEBLOS INDÍGENAS U ORIGINARIOS Y LOS PUEBLOS INDÍGENAS EN SITUACIÓN DE AISLAMIENTO Y CONTACTO INICIAL (PIACI)

AEI.05.04 Asistencia técnica permanente orientada al respeto y ejercicio de los derechos colectivos dirigido a los pueblos indígenas u originarios y entidades públicas.

| COD. | Actividad Operativa / Inversiones | Ubigeo | U.M. | Prioridad | Meta | PROGRAMACION | | | | | | | | | | | | Total Anual |
|----------------|---|--------------------|---------------|--------------|----------------|--------------|---------|---------|---------|---------|---------|---------|--------|--------|--------|--------|--------|-------------|
| | | | | | | 1 | 2 | 3 | 4 | 5 | 6 | 7 | 8 | 9 | 10 | 11 | 12 | |
| AOI00136301869 | PROMOCIÓN DE ESPACIOS DE PARTICIPACIÓN Y DIÁLOGO PARA LA GARANTÍA DE LOS DERECHOS DE LOS PUEBLOS INDÍGENAS U ORIGINARIOS SUPERVISIÓN Y ASISTENCIA TÉCNICA PARA LA IMPLEMENTACIÓN DE DERECHOS COLECTIVOS VINCULADOS A LA DEFENSA Y PROTECCIÓN DE LOS PUEBLOS INDÍGENAS | 150130 : SAN BORJA | 060 : INFORME | 2 : Alta | Fisico | 0 | 1 | 1 | 1 | 1 | 2 | 1 | 1 | 2 | 1 | 2 | 0 | 13 |
| | | | | | Financiero S/. | 15,962 | 79,082 | 20,842 | 20,842 | 20,842 | 20,842 | 19,522 | 61,642 | 18,602 | 18,602 | 18,282 | 65,882 | 380,941 |
| AOI00136303060 | PROMOCIÓN DE ESPACIOS DE PARTICIPACIÓN Y DIÁLOGO PARA LA GARANTÍA DE LOS DERECHOS DE LOS PUEBLOS INDÍGENAS U ORIGINARIOS SUPERVISIÓN Y ASISTENCIA TÉCNICA PARA LA IMPLEMENTACIÓN DE DERECHOS COLECTIVOS VINCULADOS A LA DEFENSA Y PROTECCIÓN DE LOS PUEBLOS INDÍGENAS | 150130 : SAN BORJA | 060 : INFORME | 1 : Muy Alta | Fisico | 0 | 0 | 1 | 0 | 0 | 1 | 0 | 0 | 1 | 0 | 0 | 1 | 4 |
| | | | | | Financiero S/. | 50,984 | 116,124 | 116,124 | 154,124 | 117,764 | 116,124 | 118,524 | 52,624 | 54,264 | 52,624 | 52,624 | 54,931 | 1,056,835 |

Unidad Ejecutora : 001363: MINISTERIO DE CULTURA - ADMINISTRACION GENERAL -
Centro de Costo : 16.02 - DIRECCIÓN DE CONSULTA PREVIA

OEI.05 FORTALECER EL EJERCICIO DE LOS DERECHOS COLECTIVOS DE LOS PUEBLOS INDÍGENAS U ORIGINARIOS Y LOS PUEBLOS INDÍGENAS EN SITUACIÓN DE AISLAMIENTO Y CONTACTO INICIAL (PIACI)

AEI.05.03 ASISTENCIA TÉCNICA EN CONSULTA PREVIA A SERVIDORES PÚBLICOS, POBLACIÓN INDÍGENA Y CIUDADANÍA EN GENERAL CON PERTINENCIA CULTURAL.

| COD. | Actividad Operativa / Inversiones | Ubigeo | U.M. | Prioridad | Meta | PROGRAMACION | | | | | | | | | | | | Total Anual |
|----------------|---|--------------------|--------------------------|--------------|----------------|--------------|--------|--------|--------|--------|--------|--------|--------|--------|--------|--------|---------|-------------|
| | | | | | | 1 | 2 | 3 | 4 | 5 | 6 | 7 | 8 | 9 | 10 | 11 | 12 | |
| AOI00136301137 | IMPLEMENTACIÓN DE PROCESOS DE CONSULTA PREVIA EN EL SECTOR CULTURA | 150130 : SAN BORJA | 533 : PROCESO | 1 : Muy Alta | Fisico | 0 | 0 | 0 | 0 | 2 | 0 | 1 | 1 | 0 | 0 | 0 | 4 | |
| | | | | | Financiero S/. | 19,668 | 19,668 | 19,668 | 20,668 | 39,668 | 35,968 | 39,968 | 39,268 | 20,668 | 20,668 | 21,928 | 318,480 | |
| AOI00136301138 | ASISTENCIA TÉCNICA PARA LA IMPLEMENTACIÓN DEL DERECHO A LA CONSULTA PREVIA | 150130 : SAN BORJA | 535 : ASISTENCIA TÉCNICA | 1 : Muy Alta | Fisico | 6 | 12 | 13 | 13 | 13 | 13 | 13 | 13 | 13 | 13 | 10 | 145 | |
| | | | | | Financiero S/. | 52,837 | 65,377 | 73,377 | 73,377 | 73,377 | 73,377 | 74,177 | 72,377 | 72,377 | 72,377 | 79,397 | 854,810 | |
| AOI00136301140 | INCORPORACIÓN DE INFORMACIÓN SOBRE PUEBLOS INDÍGENAS EN LOS INSTRUMENTOS DE GESTIÓN AMBIENTAL | 150130 : SAN BORJA | 060 : INFORME | 1 : Muy Alta | Fisico | 5 | 7 | 7 | 7 | 7 | 7 | 7 | 7 | 7 | 7 | 6 | 81 | |
| | | | | | Financiero S/. | 6,531 | 9,781 | 19,531 | 19,531 | 19,531 | 19,531 | 20,131 | 19,531 | 19,531 | 19,531 | 19,531 | 26,631 | 219,326 |
| AOI00136301142 | FORTALECIMIENTO DE CAPACIDADES SOBRE CONSULTA PREVIA | 150130 : SAN BORJA | 088 : PERSONA CAPACITADA | 1 : Muy Alta | Fisico | 0 | 0 | 150 | 150 | 250 | 150 | 250 | 250 | 150 | 150 | 0 | 1650 | |
| | | | | | Financiero S/. | 20,032 | 20,032 | 25,532 | 92,860 | 25,532 | 33,852 | 33,332 | 46,172 | 35,452 | 34,405 | 25,532 | 28,882 | 421,617 |
| AOI00136301145 | SEGUIMIENTO Y MONITOREO DE PROCESOS Y ACUERDOS DE CONSULTA PREVIA | 150130 : SAN BORJA | 533 : PROCESO | 1 : Muy Alta | Fisico | 0 | 0 | 0 | 0 | 0 | 0 | 0 | 0 | 0 | 0 | 0 | 80 | |
| | | | | | Financiero S/. | 6,823 | 6,823 | 12,823 | 12,823 | 12,823 | 64,523 | 13,123 | 12,823 | 12,823 | 12,823 | 64,523 | 16,123 | 248,874 |
| AOI00136302635 | FORMACIÓN Y REGISTRO DE FACILITADORES DE CONSULTA PREVIA | 150130 : SAN BORJA | 086 : PERSONA | 1 : Muy Alta | Fisico | 0 | 0 | 0 | 0 | 0 | 0 | 0 | 0 | 0 | 30 | 0 | 30 | |
| | | | | | Financiero S/. | 0 | 0 | 0 | 0 | 0 | 0 | 0 | 0 | 0 | 20,000 | 0 | 0 | 20,000 |
| AOI00136302958 | ELABORACIÓN DE PROPUESTAS NORMATIVAS Y/O DOCUMENTOS PARA LA IMPLEMENTACIÓN DEL DERECHO A LA CONSULTA PREVIA | 150130 : SAN BORJA | 036 : DOCUMENTO | 1 : Muy Alta | Fisico | 0 | 0 | 0 | 0 | 0 | 1 | 0 | 0 | 0 | 0 | 0 | 1 | |
| | | | | | Financiero S/. | 9,323 | 9,323 | 9,323 | 9,323 | 9,323 | 9,323 | 9,623 | 9,323 | 9,323 | 9,323 | 9,323 | 9,623 | 112,473 |

Unidad Ejecutora : 001363: MINISTERIO DE CULTURA - ADMINISTRACION GENERAL -
Centro de Costo : 16.03 - DIRECCIÓN DE LENGUAS INDÍGENAS

OEI.04 FORTALECER LAS COMPETENCIAS INTERCULTURALES CON PERTINENCIA CULTURAL Y LINGÜÍSTICA; EN BENEFICIO DE LA POBLACIÓN.

AEI.04.01 ASISTENCIA TÉCNICA PERMANENTE PARA LA INCORPORACIÓN DEL ENFOQUE INTERCULTURAL, A ENTIDADES, SERVIDORES PÚBLICOS Y CIUDADANÍA EN GENERAL.

| COD. | Actividad Operativa / Inversiones | Ubigeo | U.M. | Prioridad | Meta | PROGRAMACION | | | | | | | | | | | | Total Anual |
|----------------|---|-------------------------|-------------------|--------------|----------------|--------------|--------|--------|--------|--------|--------|--------|-------|-------|-------|-------|-------|-------------|
| | | | | | | 1 | 2 | 3 | 4 | 5 | 6 | 7 | 8 | 9 | 10 | 11 | 12 | |
| AOI00136302968 | ASISTENCIA TÉCNICA PARA LA PROVISIÓN DE SERVICIOS PÚBLICOS EN LENGUAS INDÍGENAS U ORIGINARIAS | 000000 : MULTIDISTRITAL | 429 : INSTITUCION | 1 : Muy Alta | Fisico | 0 | 0 | 0 | 0 | 0 | 20 | 10 | 50 | 0 | 0 | 0 | 80 | |
| | | | | | Financiero S/. | 8,386 | 35,606 | 33,886 | 33,886 | 33,776 | 21,606 | 17,186 | 8,386 | 8,386 | 8,386 | 8,386 | 6,886 | 226,565 |

OEI.04 FORTALECER LAS COMPETENCIAS INTERCULTURALES CON PERTINENCIA CULTURAL Y LINGÜÍSTICA; EN BENEFICIO DE LA POBLACIÓN.

AEI.04.03 Servicio de Certificación de competencias en lenguas indígenas u originarias permanente dirigida a servidores públicos

| COD. | Actividad Operativa / Inversiones | Ubigeo | U.M. | Prioridad | Meta | PROGRAMACION | | | | | | | | | | | | Total Anual |
|----------------|--|-------------------------|---------------|--------------|----------------|--------------|--------|--------|--------|--------|--------|--------|-------|---|----|----|-----|-------------|
| | | | | | | 1 | 2 | 3 | 4 | 5 | 6 | 7 | 8 | 9 | 10 | 11 | 12 | |
| AOI00136302721 | CERTIFICACIÓN DE COMPETENCIAS DE SERVIDORES BILINGÜES DE LENGUAS INDÍGENAS U ORIGINARIAS | 000000 : MULTIDISTRITAL | 086 : PERSONA | 1 : Muy Alta | Fisico | 0 | 0 | 0 | 0 | 0 | 0 | 200 | 0 | 0 | 0 | 0 | 200 | |
| | | | | | Financiero S/. | 0 | 10,500 | 19,380 | 10,500 | 10,500 | 66,740 | 10,500 | 9,000 | 0 | 0 | 0 | 0 | 137,120 |

OEI.04 FORTALECER LAS COMPETENCIAS INTERCULTURALES CON PERTINENCIA CULTURAL Y LINGÜÍSTICA; EN BENEFICIO DE LA POBLACIÓN.

AEI.04.04 CURSO DE FORMACIÓN COMO INTERPRETES Y TRADUCTORES EN LENGUAS INDÍGENAS U ORIGINARIAS PERMANENTE DIRIGIDO A CIUDADANOS Y CIUDADANAS BILINGÜES

| COD. | Actividad Operativa / Inversiones | Ubigeo | U.M. | Prioridad | Meta | PROGRAMACION | | | | | | | | | | | | Total Anual |
|----------------|---|-------------------------|--------------------------|--------------|----------------|--------------|-------|---------|--------|--------|--------|-------|-------|-------|-------|-------|-------|-------------|
| | | | | | | 1 | 2 | 3 | 4 | 5 | 6 | 7 | 8 | 9 | 10 | 11 | 12 | |
| AOI00136301188 | FORMACIÓN DE INTERPRETES Y TRADUCTORES EN LENGUAS INDÍGENAS U ORIGINARIAS | 000000 : MULTIDISTRITAL | 088 : PERSONA CAPACITADA | 1 : Muy Alta | Fisico | 0 | 0 | 0 | 0 | 0 | 35 | 0 | 0 | 0 | 0 | 0 | 35 | |
| | | | | | Financiero S/. | 5,930 | 5,930 | 128,430 | 71,080 | 25,080 | 14,430 | 6,230 | 5,930 | 5,930 | 5,930 | 5,930 | 6,230 | 287,054 |

OEI.04 FORTALECER LAS COMPETENCIAS INTERCULTURALES CON PERTINENCIA CULTURAL Y LINGÜÍSTICA; EN BENEFICIO DE LA POBLACIÓN.

AEI.04.05 SERVICIO DE INTERPRETACIÓN Y TRADUCCIÓN OPORTUNAS, EN LENGUAS INDÍGENAS U ORIGINARIAS REMOTA Y PRESENCIAL PARA LOS HABLANTES DE LENGUAS INDÍGENAS U ORIGINARIAS Y SERVIDORES PÚBLICOS.

| COD. | Actividad Operativa / Inversiones | Ubigeo | U.M. | Prioridad | Meta | PROGRAMACION | | | | | | | | | | | | Total Anual |
|----------------|--|--------------------|----------------|--------------|----------------|--------------|---------|--------|--------|--------|--------|--------|--------|--------|--------|--------|--------|-------------|
| | | | | | | 1 | 2 | 3 | 4 | 5 | 6 | 7 | 8 | 9 | 10 | 11 | 12 | |
| AOI00136301201 | INTERPRETACIÓN Y TRADUCCIÓN EN LENGUAS INDÍGENAS U ORIGINARIAS | 150130 : SAN BORJA | 006 : ATENCIÓN | 1 : Muy Alta | Fisico | 100 | 150 | 250 | 300 | 300 | 300 | 300 | 300 | 300 | 300 | 250 | 150 | 3000 |
| | | | | | Financiero S/. | 18,288 | 121,488 | 91,488 | 91,488 | 91,488 | 91,488 | 47,388 | 18,288 | 18,288 | 18,288 | 18,288 | 19,188 | 645,462 |

OEI.05 FORTALECER EL EJERCICIO DE LOS DERECHOS COLECTIVOS DE LOS PUEBLOS INDÍGENAS U ORIGINARIOS Y LOS PUEBLOS INDÍGENAS EN SITUACIÓN DE AISLAMIENTO Y CONTACTO INICIAL (PIACI)

AEI.05.01 ASISTENCIA TÉCNICA ORIENTADA A LA REVITALIZACIÓN DE LENGUAS INDÍGENAS U ORIGINARIAS PERMANENTE DIRIGIDA A ENTIDADES PÚBLICAS, INSTITUCIONES PRIVADAS Y CIUDADANÍA EN GENERAL

| COD. | Actividad Operativa / Inversiones | Ubigeo | U.M. | Prioridad | Meta | PROGRAMACION | | | | | | | | | | | | Total Anual |
|----------------|---|-------------------------|---------------|--------------|----------------|--------------|---------|--------|--------|--------|--------|--------|--------|--------|--------|--------|---------|-------------|
| | | | | | | 1 | 2 | 3 | 4 | 5 | 6 | 7 | 8 | 9 | 10 | 11 | 12 | |
| AOI00136301194 | PROMOCIÓN DEL USO Y DESARROLLO DE LAS LENGUAS INDÍGENAS U ORIGINARIAS Y GARANTÍA DE LOS DERECHOS LINGÜÍSTICOS | 000000 : MULTIDISTRITAL | 117 : EVENTOS | 1 : Muy Alta | Fisico | 0 | 1 | 0 | 0 | 0 | 0 | 0 | 0 | 0 | 0 | 0 | 1 | |
| | | | | | Financiero S/. | 35,237 | 129,007 | 73,237 | 73,237 | 73,237 | 74,737 | 35,237 | 35,237 | 35,237 | 35,237 | 36,466 | 709,338 | |
| AOI00136302975 | FORTALECIMIENTO DE CAPACIDADES ORIENTADO A LA REVITALIZACIÓN DE LAS LENGUAS INDÍGENAS U ORIGINARIAS | 000000 : MULTIDISTRITAL | 117 : EVENTOS | 1 : Muy Alta | Fisico | 0 | 0 | 2 | 0 | 0 | 3 | 0 | 0 | 0 | 0 | 0 | 5 | |
| | | | | | Financiero S/. | 3,973 | 14,473 | 11,473 | 31,313 | 18,073 | 11,253 | 11,833 | 3,973 | 3,973 | 3,973 | 4,273 | 122,553 | |

Unidad Ejecutora :

| COD. | Actividad Operativa / Inversiones | Ubigeo | U.M. | Prioridad | Meta | PROGRAMACION | | | | | | | | | | | | Total Anual |
|----------------|---|-------------------------|-------------------------|--------------|----------------|--------------|---------|---------|---------|---------|---------|---------|---------|---------|---------|---------|--------|-------------|
| | | | | | | 1 | 2 | 3 | 4 | 5 | 6 | 7 | 8 | 9 | 10 | 11 | 12 | |
| AOI00136301826 | SITUACION DE AISLAMIENTO Y CONTACTO INICIAL (PIACI), SIEMPRE CONSIDERANDO LA SITUACION ACTUAL DE LAS MISMAS, A FIN DE GARANTIZAR LA INTANGIBILIDAD DE LAS RESERVAS, EN CUMPLIMIENTO CON EL MARCO NORMATIVO NACIONAL E INTERNACIONAL. ASISTENCIA TECNICA A COMUNIDADES NATIVAS PARA LA ELABORACION E IMPLEMENTACION DE PLANES DE CONTINGENCIA PARA LA PROTECCION DE PIACI EN SUS TERRITORIOS COMUNALES | 000000 : MULTIDISTRITAL | 036 : DOCUMENTO | 1 : Muy Alta | Financiero S/. | 13,929 | 59,887 | 53,731 | 49,932 | 46,600 | 17,734 | 14,535 | 34,103 | 17,737 | 13,938 | 13,939 | 14,540 | 350,608 |
| AOI00136301828 | ELABORACION Y/O ACTUALIZACION DE PLANES DE PROTECCION DE RESERVAS INDIGENAS | 000000 : MULTIDISTRITAL | 060 : INFORME | 1 : Muy Alta | Fisico | 0 | 1 | 1 | 0 | 0 | 0 | 0 | 0 | 1 | 0 | 0 | 0 | 3 |
| AOI00136301829 | REALIZACION DE SESIONES DE COMITES DE GESTION DE RESERVAS INDIGENAS | 000000 : MULTIDISTRITAL | 599 : ACTA | 1 : Muy Alta | Financiero S/. | 6,652 | 17,015 | 24,415 | 24,415 | 7,015 | 7,015 | 7,015 | 7,015 | 7,015 | 14,415 | 7,015 | 7,315 | 136,618 |
| AOI00136301836 | GESTION Y DIFUSION DE INFORMACION SOBRE LA PROTECCION DE LOS DERECHOS DE LOS PIACI | 000000 : MULTIDISTRITAL | 060 : INFORME | 1 : Muy Alta | Fisico | 0 | 2 | 3 | 0 | 0 | 2 | 0 | 0 | 0 | 2 | 0 | 0 | 9 |
| AOI00136302036 | MONITOREOS DE LAS RESERVAS TERRITORIALES E INDIGENAS Y AMBITOS DE SOLICITUDES DE LAS RESERVAS INDIGENAS | 000000 : MULTIDISTRITAL | 519 : MONITOREO | 1 : Muy Alta | Financiero S/. | 5,665 | 5,666 | 5,667 | 5,668 | 13,069 | 13,070 | 5,971 | 5,672 | 13,073 | 5,674 | 13,075 | 5,976 | 98,248 |
| AOI00136302055 | PATRULLAJE PARA EL CONTROL Y VIGILANCIA DE LAS RESERVAS TERRITORIALES E INDIGENAS | 000000 : MULTIDISTRITAL | 553 : PATRULLAJE | 1 : Muy Alta | Fisico | 94,507 | 211,327 | 206,407 | 211,327 | 181,407 | 115,039 | 99,307 | 107,227 | 102,507 | 107,227 | 106,471 | 99,307 | 1,642,059 |
| AOI00136302072 | CONSTRUCCION E IMPLEMENTACION DE PUESTOS DE CONTROL PARA LA PROTECCION DE RESERVAS INDIGENAS | 150130 : SAN BORJA | 493 : PUESTO DE CONTROL | 1 : Muy Alta | Financiero S/. | 75,164 | 236,374 | 128,194 | 236,374 | 120,874 | 128,117 | 244,748 | 62,274 | 69,594 | 175,874 | 68,594 | 69,062 | 1,615,242 |
| AOI00136302073 | ATENCION DE SITUACIONES DE EMERGENCIA POR CONTACTO ENTRE INDIGENAS EN AISLAMIENTO CON COMUNIDADES NATIVAS Y OTROS | 000000 : MULTIDISTRITAL | 060 : INFORME | 1 : Muy Alta | Fisico | 0 | 0 | 1 | 0 | 0 | 1 | 0 | 0 | 1 | 0 | 0 | 0 | 3 |
| AOI00136302075 | DIFUSION Y PROMOCION SOBRE LOS DERECHOS DE LOS PIACI CON PERTINENCIA CULTURAL DIRIGIDO A SERVIDORES PUBLICOS Y FUNCIONARIOS DE LOS TRES NIVELES DE GOBIERNO, LAS ESCUELAS, LA SOCIEDAD CIVIL Y CIUDADANIA EN GENERAL. | 000000 : MULTIDISTRITAL | 486 : TALLER | 1 : Muy Alta | Financiero S/. | 0 | 8,800 | 0 | 0 | 6,400 | 0 | 0 | 6,400 | 0 | 0 | 6,400 | 0 | 28,000 |
| AOI00136302081 | GESTION DE LA SEGUNDA FASE DEL ESTUDIO INTEGRAL DE DETERMINACION DE FUENTES Y VIAS DE EXPOSICION A MERCURIO EN EL PUEBLO INDIGENA NAHUA DE SANTA ROSA DE SERJALI. | 250202 : SEPAHUA | 060 : INFORME | 1 : Muy Alta | Fisico | 0 | 0 | 0 | 0 | 0 | 0 | 0 | 0 | 0 | 0 | 0 | 1 | 1 |
| AOI00136302141 | PRODUCCION Y ANALISIS GEOSPACIAL PARA EL SOPORTE TECNICO DE LA GESTION PIACI. | 150130 : SAN BORJA | 060 : INFORME | 1 : Muy Alta | Financiero S/. | 7,165 | 7,165 | 9,225 | 7,165 | 7,165 | 9,225 | 7,465 | 7,165 | 9,225 | 7,165 | 7,165 | 9,225 | 94,822 |
| AOI00136302142 | SEGUIMIENTO A LA GESTION DE LAS RESERVAS INDIGENAS Y SOLICITUDES INDIGENAS | 150130 : SAN BORJA | 036 : DOCUMENTO | 1 : Muy Alta | Fisico | 0 | 0 | 3 | 3 | 3 | 3 | 3 | 2 | 2 | 2 | 2 | 2 | 25 |
| AOI00136303113 | COORDINACION Y SEGUIMIENTO OPORTUNO A LAS ACTIVIDADES REALIZADAS POR ENTIDADES PUBLICAS EN EL MARCO DE SUS FUNCIONES, EN VIRTUD DE LA IMPLEMENTACION EFECTIVA DEL RET PARA LA PROTECCION DE LOS DERECHOS DE LOS PIACI | 000000 : MULTIDISTRITAL | 036 : DOCUMENTO | 1 : Muy Alta | Financiero S/. | 0 | 4,000 | 4,000 | 4,000 | 4,000 | 4,000 | 4,000 | 4,000 | 4,000 | 4,000 | 4,000 | 0 | 40,000 |

Unidad Ejecutora : 001363: MINISTERIO DE CULTURA - ADMINISTRACION GENERAL -
Centro de Costo: 17.01 - DIRECCION DESCONCENTRADA DE CULTURA AMAZONAS

| OEI.01 Fortalecer la identidad y la apropiación social del patrimonio cultural de la población | | | | | | | | | | | | | | | | | | | |
|---|---|----------------------|--------------------|--------------|--------|----------------|--------|---|--------|---|--------|-------|--------|--------|--------|----|--------|-------------|---------|
| AEI.01.04 Servicio de interpretación del patrimonio cultural accesible e inclusivo en beneficio de la población | | | | | | | | | | | | | | | | | | | |
| COD. | Actividad Operativa / Inversiones | Ubigeo | U.M. | Prioridad | Meta | PROGRAMACION | | | | | | | | | | | | Total Anual | |
| | | | | | | 1 | 2 | 3 | 4 | 5 | 6 | 7 | 8 | 9 | 10 | 11 | 12 | | |
| AOI00136303276 | INTERVENCION EN LA INFRAESTRUCTURA Y EQUIPAMIENTO DE LOS MUSEOS Y DEPOSITOS | 010101 : CHACHAPOYAS | 065 : INTERVENCION | 1 : Muy Alta | Fisico | 1 | 1 | 1 | 1 | 1 | 1 | 1 | 1 | 1 | 1 | 1 | 1 | 12 | |
| | | | | | | Financiero S/. | 10,000 | 0 | 49,878 | 0 | 10,000 | 4,138 | 10,000 | 13,000 | 10,000 | 0 | 15,190 | 0 | 122,206 |

| OEI.02 Optimizar la gestión integral del Patrimonio Cultural en beneficio de la Población | | | | | | | | | | | | | | | | | | | |
|---|--|----------------------|------------|--------------|--------|----------------|---------|---------|---------|---------|---------|---------|---------|---------|---------|---------|---------|-------------|-----------|
| AEI.02.03 Bienes del Patrimonio Cultural de la Nación protegidos en beneficio de la población | | | | | | | | | | | | | | | | | | | |
| COD. | Actividad Operativa / Inversiones | Ubigeo | U.M. | Prioridad | Meta | PROGRAMACION | | | | | | | | | | | | Total Anual | |
| | | | | | | 1 | 2 | 3 | 4 | 5 | 6 | 7 | 8 | 9 | 10 | 11 | 12 | | |
| AOI00136301290 | INTERVENCION EN PATRIMONIO CULTURAL INMUEBLE CON FINES DE CONSERVACION | 010522 : TINGO | 530 : BIEN | 1 : Muy Alta | Fisico | 0 | 0 | 0 | 0 | 0 | 0 | 0 | 0 | 0 | 0 | 0 | 0 | 1 | |
| | | | | | | Financiero S/. | 195,149 | 319,149 | 277,149 | 281,114 | 259,149 | 299,449 | 225,149 | 300,149 | 230,649 | 250,149 | 225,149 | 269,806 | 3,132,213 |
| AOI00136301295 | SALVAGUARDIA DE LAS EXPRESIONES DEL PATRIMONIO CULTURAL INMATERIAL | 010101 : CHACHAPOYAS | 530 : BIEN | 1 : Muy Alta | Fisico | 2 | 0 | 0 | 2 | 0 | 0 | 2 | 0 | 0 | 0 | 0 | 0 | 2 | |
| | | | | | | Financiero S/. | 59,774 | 59,774 | 90,432 | 60,674 | 59,774 | 81,963 | 67,574 | 59,774 | 59,774 | 59,774 | 59,774 | 59,775 | 778,839 |

| OEI.02 Optimizar la gestión integral del Patrimonio Cultural en beneficio de la Población | | | | | | | | | | | | | | | | | | | |
|---|---|----------------------|--------------|--------------|--------|----------------|--------|--------|--------|--------|--------|--------|--------|--------|--------|--------|--------|-------------|---------|
| AEI.02.05 Medidas preventivas para la identificación y protección de presuntos bienes culturales implementadas en beneficio de la población | | | | | | | | | | | | | | | | | | | |
| COD. | Actividad Operativa / Inversiones | Ubigeo | U.M. | Prioridad | Meta | PROGRAMACION | | | | | | | | | | | | Total Anual | |
| | | | | | | 1 | 2 | 3 | 4 | 5 | 6 | 7 | 8 | 9 | 10 | 11 | 12 | | |
| AOI00136301284 | ATENCION DE SOLICITUDES DE CIRAS | 010101 : CHACHAPOYAS | 001 : ACCION | 1 : Muy Alta | Fisico | 35 | 35 | 35 | 35 | 35 | 35 | 35 | 35 | 35 | 35 | 35 | 35 | 420 | |
| | | | | | | Financiero S/. | 10,100 | 16,100 | 12,100 | 10,100 | 10,100 | 10,100 | 10,100 | 10,100 | 10,100 | 10,100 | 10,100 | 10,100 | 129,200 |
| AOI00136301285 | ATENCION DE SOLICITUDES DE INTERVENCIONES ARQUEOLOGICAS | 010101 : CHACHAPOYAS | 001 : ACCION | 1 : Muy Alta | Fisico | 10 | 10 | 10 | 10 | 10 | 10 | 10 | 10 | 10 | 10 | 10 | 10 | 120 | |
| | | | | | | Financiero S/. | 58,537 | 65,551 | 62,937 | 58,437 | 58,437 | 58,437 | 62,837 | 58,337 | 58,334 | 58,116 | 58,037 | 58,234 | 716,225 |

| OEI.04 FORTALECER LAS COMPETENCIAS INTERCULTURALES CON PERTINENCIA CULTURAL Y LINGÜÍSTICA; EN BENEFICIO DE LA POBLACIÓN. | | | | | | | | | | | | | | | | | | | |
|--|--|----------------------|---------------|--------------|--------|----------------|-------|-------|-------|-------|-------|--------|-------|-------|-------|-------|-------|-------------|--------|
| AEI.04.01 ASISTENCIA TÉCNICA PERMANENTE PARA LA INCORPORACIÓN DEL ENFOQUE INTERCULTURAL, A ENTIDADES, SERVIDORES PÚBLICOS Y CIUDADANÍA EN GENERAL. | | | | | | | | | | | | | | | | | | | |
| COD. | Actividad Operativa / Inversiones | Ubigeo | U.M. | Prioridad | Meta | PROGRAMACION | | | | | | | | | | | | Total Anual | |
| | | | | | | 1 | 2 | 3 | 4 | 5 | 6 | 7 | 8 | 9 | 10 | 11 | 12 | | |
| AOI00136303217 | INCORPORACION DEL ENFOQUE INTERCULTURAL PARA PROMOVER SERVICIOS CON PERTINENCIA CULTURAL EN TERRITORIO | 010101 : CHACHAPOYAS | 120 : ENTIDAD | 1 : Muy Alta | Fisico | 1 | 1 | 1 | 1 | 1 | 1 | 1 | 1 | 1 | 1 | 1 | 1 | 12 | |
| | | | | | | Financiero S/. | 5,200 | 5,000 | 6,985 | 5,305 | 5,000 | 14,260 | 5,000 | 5,000 | 5,000 | 5,000 | 5,000 | 5,000 | 71,750 |

| OEI.07 Fortalecer la gestión institucional | | | | | | | | | | | | | | | | | | | |
|---|------------------------------------|----------------------|--------------|--------------|--------|----------------|--------|---------|---------|---------|--------|---------|--------|---------|--------|--------|--------|-------------|-----------|
| AEI.07.01 Gestión administrativa y operativa efectiva en la entidad | | | | | | | | | | | | | | | | | | | |
| COD. | Actividad Operativa / Inversiones | Ubigeo | U.M. | Prioridad | Meta | PROGRAMACION | | | | | | | | | | | | Total Anual | |
| | | | | | | 1 | 2 | 3 | 4 | 5 | 6 | 7 | 8 | 9 | 10 | 11 | 12 | | |
| AOI00136302895 | GESTION OPERATIVA Y ADMINISTRATIVA | 010101 : CHACHAPOYAS | 001 : ACCION | 1 : Muy Alta | Fisico | 1 | 1 | 1 | 1 | 1 | 1 | 1 | 1 | 1 | 1 | 1 | 1 | 12 | |
| | | | | | | Financiero S/. | 69,226 | 112,226 | 110,133 | 122,934 | 75,226 | 119,734 | 78,161 | 117,821 | 69,236 | 89,138 | 69,136 | 89,276 | 1,122,244 |

| OEI.01 Fortalecer la identidad y la apropiación social del patrimonio cultural de la población | | | | | | | | | | | | | | | | | | |
|---|---|-----------------|---------------------------|--------------|--------|----------------|---|--------|---------|--------|--------|--------|--------|-------|--------|----|----|-------------|
| AEI.01.01 Espacios de sensibilización sobre el patrimonio cultural permanente dirigidos a la ciudadanía | | | | | | | | | | | | | | | | | | |
| COD. | Actividad Operativa / Inversiones | Ubigeo | U.M. | Prioridad | Meta | PROGRAMACION | | | | | | | | | | | | Total Anual |
| | | | | | | 1 | 2 | 3 | 4 | 5 | 6 | 7 | 8 | 9 | 10 | 11 | 12 | |
| AOI00136301601 | IMPLEMENTACION DE EXPOSICIONES SOBRE EL PATRIMONIO CULTURAL | 020101 : HUARAZ | 363 : ACTIVIDAD EFECTUADA | 1 : Muy Alta | Fisico | 0 | 0 | 0 | 0 | 1 | 1 | 1 | 1 | 0 | 1 | 0 | 1 | 6 |
| | | | | | | Financiero S/. | 0 | 69,500 | 155,000 | 67,800 | 73,500 | 66,769 | 50,000 | 7,000 | 36,400 | 0 | 0 | 525,969 |

| OEI.02 Optimizar la gestión integral del Patrimonio Cultural en beneficio de la Población | | | | | | | | | | | | | | | | | | |
|---|---|--------------------|------------|--------------|--------|----------------|--------|--------|---------|--------|--------|--------|--------|--------|--------|--------|--------|-------------|
| AEI.02.03 Bienes del Patrimonio Cultural de la Nación protegidos en beneficio de la población | | | | | | | | | | | | | | | | | | |
| COD. | Actividad Operativa / Inversiones | Ubigeo | U.M. | Prioridad | Meta | PROGRAMACION | | | | | | | | | | | | Total Anual |
| | | | | | | 1 | 2 | 3 | 4 | 5 | 6 | 7 | 8 | 9 | 10 | 11 | 12 | |
| AOI00136303089 | INTERVENCION EN PATRIMONIO CULTURAL INMUEBLE CON FINES DE CONSERVACION | 020101 : HUARAZ | 530 : BIEN | 2 : Alta | Fisico | 0 | 0 | 0 | 0 | 0 | 0 | 0 | 0 | 0 | 0 | 0 | 1 | 1 |
| | | | | | | Financiero S/. | 56,050 | 56,050 | 91,050 | 59,050 | 56,050 | 56,050 | 59,950 | 56,050 | 56,050 | 56,050 | 59,964 | 718,414 |
| AOI00136303348 | INTERVENCION EN PATRIMONIO CULTURAL INMUEBLE CON FINES DE CONSERVACION - CHAVIN | 150130 : SAN BORJA | 530 : BIEN | 1 : Muy Alta | Fisico | 0 | 0 | 0 | 0 | 0 | 0 | 0 | 1 | 0 | 0 | 0 | 0 | 1 |
| | | | | | | Financiero S/. | 13,500 | 53,500 | 130,000 | 53,500 | 53,500 | 53,500 | 50,000 | 2,500 | 64,031 | 0 | 0 | 474,031 |

| OEI.02 Optimizar la gestión integral del Patrimonio Cultural en beneficio de la Población | | | | | | | | | | | | | | | | | | | |
|--|---|-----------------|------------|--------------|--------|----------------|--------|--------|--------|--------|--------|--------|--------|--------|--------|--------|--------|-------------|---------|
| AEI.02.04 Defensa oportuna del Patrimonio Cultural de la Nación en beneficio de la población | | | | | | | | | | | | | | | | | | | |
| COD. | Actividad Operativa / Inversiones | Ubigeo | U.M. | Prioridad | Meta | PROGRAMACION | | | | | | | | | | | | Total Anual | |
| | | | | | | 1 | 2 | 3 | 4 | 5 | 6 | 7 | 8 | 9 | 10 | 11 | 12 | | |
| AOI00136301858 | FISCALIZACION Y CONTROL PARA LA DEFENSA DE LOS BIENES INMUEBLES DEL PATRIMONIO CULTURAL | 020101 : HUARAZ | 530 : BIEN | 1 : Muy Alta | Fisico | 0 | 0 | 0 | 0 | 0 | 0 | 0 | 0 | 0 | 0 | 0 | 4 | 4 | |
| | | | | | | Financiero S/. | 21,192 | 13,903 | 16,000 | 16,000 | 16,000 | 16,000 | 17,500 | 16,000 | 16,000 | 16,000 | 13,087 | 2,068 | 179,749 |

| OEI.02 Optimizar la gestión integral del Patrimonio Cultural en beneficio de la Población | | | | | | | | | | | | | | | | | | |
|---|---|-----------------|--------------|--------------|--------|----------------|-------|--------|--------|--------|--------|--------|--------|--------|--------|--------|--------|-------------|
| AEI.02.05 Medidas preventivas para la identificación y protección de presuntos bienes culturales implementadas en beneficio de la población | | | | | | | | | | | | | | | | | | |
| COD. | Actividad Operativa / Inversiones | Ubigeo | U.M. | Prioridad | Meta | PROGRAMACION | | | | | | | | | | | | Total Anual |
| | | | | | | 1 | 2 | 3 | 4 | 5 | 6 | 7 | 8 | 9 | 10 | 11 | 12 | |
| AOI00136301555 | ATENCION DE SOLICITUDES DE CIRAS | 020101 : HUARAZ | 001 : ACCION | 1 : Muy Alta | Fisico | 90 | 90 | 90 | 90 | 90 | 90 | 90 | 90 | 90 | 90 | 90 | 90 | 1080 |
| | | | | | | Financiero S/. | 4,743 | 17,683 | 24,683 | 24,683 | 24,683 | 27,883 | 24,683 | 24,683 | 24,683 | 24,683 | 27,883 | 275,656 |
| AOI00136301567 | ATENCION DE SOLICITUDES DE INTERVENCIONES ARQUEOLOGICAS | 020101 : HUARAZ | 001 : ACCION | 1 : Muy Alta | Fisico | 50 | 50 | 54 | 50 | 54 | 50 | 50 | 50 | 54 | 50 | 50 | 54 | 616 |
| | | | | | | Financiero S/. | 4,743 | 17,683 | 24,683 | 24,683 | 24,683 | 27,883 | 24,683 | 24,683 | 24,683 | 24,683 | 28,876 | 276,649 |

| OEI.03 Incrementar la participación de la población en bienes y servicios culturales. | | | | | | | | | | | | | | | | | | |
|---|--|-----------------|--------------------|-----------|--------|----------------|---|-------|-------|-----|-------|-------|-------|-------|-------|-------|-------|-------------|
| AEI.03.01 EXPRESIONES ARTÍSTICO CULTURALES PROMOVIDAS POR EL MINISTERIO DE CULTURA CON ACCESO A LA POBLACIÓN A NIVEL NACIONAL | | | | | | | | | | | | | | | | | | |
| COD. | Actividad Operativa / Inversiones | Ubigeo | U.M. | Prioridad | Meta | PROGRAMACION | | | | | | | | | | | | Total Anual |
| | | | | | | 1 | 2 | 3 | 4 | 5 | 6 | 7 | 8 | 9 | 10 | 11 | 12 | |
| AOI00136303069 | PROMOCION DE FESTIVALES, CONCIERTOS, EXPOSICIONES, EXHIBICIONES EN ARTES E INDUSTRIAS CULTURALES PARA LA POBLACION | 020101 : HUARAZ | 010 : BENEFICIARIO | 2 : Alta | Fisico | 0 | 0 | 200 | 0 | 100 | 200 | 200 | 200 | 100 | 250 | 100 | 100 | 1450 |
| | | | | | | Financiero S/. | 0 | 3,000 | 3,000 | 0 | 4,000 | 1,500 | 4,200 | 1,500 | 1,500 | 1,500 | 1,500 | 23,200 |

| OEI.03 Incrementar la participación de la población en bienes y servicios culturales. | | | | | | | | | | | | | | | | | | | |
|---|--|-------------------|-----------------------|--------------|----------------|--------------|---------|---------|---------|---------|---------|---------|---------|---------|---------|---------|---------|-------------|--------|
| AEI.03.03 Fortalecimiento de la oferta cultural para el acceso de agentes culturales de las artes; industrias culturales y creativas | | | | | | | | | | | | | | | | | | | |
| COD. | Actividad Operativa / Inversiones | Ubigeo | U.M. | Prioridad | Meta | PROGRAMACION | | | | | | | | | | | | Total Anual | |
| | | | | | | 1 | 2 | 3 | 4 | 5 | 6 | 7 | 8 | 9 | 10 | 11 | 12 | | |
| AOI00136303349 | FORTALECIMIENTO DE CAPACIDADES PARA AGENTES CULTURALES | 020101 : HUARAZ | 010 : BENEFICIARIO | 1 : Muy Alta | Fisico | 0 | 0 | 0 | 200 | 0 | 0 | 0 | 0 | 0 | 0 | 0 | 0 | 0 | 200 |
| | | | | | Financiero S/. | 0 | 0 | 0 | 8,750 | 0 | 0 | 0 | 0 | 0 | 0 | 0 | 0 | 0 | 0 |
| OEI.04 FORTALECER LAS COMPETENCIAS INTERCULTURALES CON PERTINENCIA CULTURAL Y LINGÜÍSTICA; EN BENEFICIO DE LA POBLACIÓN. | | | | | | | | | | | | | | | | | | | |
| AEI.04.01 ASISTENCIA TÉCNICA PERMANENTE PARA LA INCORPORACIÓN DEL ENFOQUE INTERCULTURAL, A ENTIDADES, SERVIDORES PÚBLICOS Y CIUDADANÍA EN GENERAL. | | | | | | | | | | | | | | | | | | | |
| COD. | Actividad Operativa / Inversiones | Ubigeo | U.M. | Prioridad | Meta | PROGRAMACION | | | | | | | | | | | | Total Anual | |
| | | | | | | 1 | 2 | 3 | 4 | 5 | 6 | 7 | 8 | 9 | 10 | 11 | 12 | | |
| AOI00136303218 | INCORPORACION DEL ENFOQUE INTERCULTURAL PARA PROMOVER SERVICIOS CON PERTINENCIA CULTURAL EN TERRITORIO | 020101 : HUARAZ | 120 : ENTIDAD | 1 : Muy Alta | Fisico | 0 | 1 | 1 | 1 | 1 | 1 | 1 | 1 | 1 | 1 | 1 | 1 | 1 | 11 |
| | | | | | Financiero S/. | 4,000 | 4,036 | 5,100 | 5,100 | 5,100 | 5,100 | 5,100 | 5,100 | 5,100 | 5,100 | 5,100 | 6,064 | 60,000 | |
| OEI.04 FORTALECER LAS COMPETENCIAS INTERCULTURALES CON PERTINENCIA CULTURAL Y LINGÜÍSTICA; EN BENEFICIO DE LA POBLACIÓN. | | | | | | | | | | | | | | | | | | | |
| AEI.04.07 FORTALECIMIENTO DE CAPACIDADES PARA LA VALORACIÓN DE LA DIVERSIDAD CULTURAL, LA ELIMINACIÓN DEL RACISMO Y LA DISCRIMINACIÓN ÉTNICO-RACIAL PERMANENTE PARA LA CIUDADANÍA EN GENERAL. | | | | | | | | | | | | | | | | | | | |
| COD. | Actividad Operativa / Inversiones | Ubigeo | U.M. | Prioridad | Meta | PROGRAMACION | | | | | | | | | | | | Total Anual | |
| | | | | | | 1 | 2 | 3 | 4 | 5 | 6 | 7 | 8 | 9 | 10 | 11 | 12 | | |
| AOI00136303219 | IMPLEMENTACION DE ESTRATEGIAS PARA LA PREVENCIÓN Y ATENCIÓN DE LA DISCRIMINACIÓN ÉTNICO-RACIAL EN TERRITORIO | 020101 : HUARAZ | 086 : PERSONA | 1 : Muy Alta | Fisico | 0 | 2 | 200 | 0 | 2 | 200 | 0 | 0 | 200 | 2 | 0 | 200 | 806 | |
| | | | | | Financiero S/. | 0 | 150 | 4,445 | 150 | 1,150 | 150 | 150 | 1,310 | 150 | 100 | 300 | 0 | 8,055 | |
| OEI.07 Fortalecer la gestión institucional | | | | | | | | | | | | | | | | | | | |
| AEI.07.01 Gestión administrativa y operativa efectiva en la entidad | | | | | | | | | | | | | | | | | | | |
| COD. | Actividad Operativa / Inversiones | Ubigeo | U.M. | Prioridad | Meta | PROGRAMACION | | | | | | | | | | | | Total Anual | |
| | | | | | | 1 | 2 | 3 | 4 | 5 | 6 | 7 | 8 | 9 | 10 | 11 | 12 | | |
| AOI00136301590 | GESTION OPERATIVA Y ADMINISTRATIVA | 020101 : HUARAZ | 001 : ACCION | 1 : Muy Alta | Fisico | 1 | 1 | 1 | 1 | 1 | 1 | 1 | 1 | 1 | 1 | 1 | 1 | 1 | 12 |
| | | | | | Financiero S/. | 371,885 | 433,630 | 424,478 | 389,340 | 385,339 | 384,040 | 389,290 | 386,040 | 374,690 | 377,790 | 359,247 | 359,305 | 4,635,068 | |
| Unidad Ejecutora : 001363: MINISTERIO DE CULTURA - ADMINISTRACION GENERAL - | | | | | | | | | | | | | | | | | | | |
| Centro de Costo: 19.01 - DIRECCIÓN DESCENCRADA DE CULTURA APURÍMAC | | | | | | | | | | | | | | | | | | | |
| OEI.02 Optimizar la gestión integral del Patrimonio Cultural en beneficio de la Población | | | | | | | | | | | | | | | | | | | |
| AEI.02.03 Bienes del Patrimonio Cultural de la Nación protegidos en beneficio de la población | | | | | | | | | | | | | | | | | | | |
| COD. | Actividad Operativa / Inversiones | Ubigeo | U.M. | Prioridad | Meta | PROGRAMACION | | | | | | | | | | | | Total Anual | |
| | | | | | | 1 | 2 | 3 | 4 | 5 | 6 | 7 | 8 | 9 | 10 | 11 | 12 | | |
| AOI00136303244 | INTERVENCIÓN EN PATRIMONIO CULTURAL INMUEBLE CON FINES DE CONSERVACION | 030101 : ABANCAY | 530 : BIEN | 1 : Muy Alta | Fisico | 0 | 0 | 1 | 0 | 0 | 0 | 0 | 0 | 0 | 0 | 0 | 0 | 1 | |
| | | | | | Financiero S/. | 0 | 0 | 2,000 | 2,000 | 2,000 | 2,000 | 0 | 0 | 0 | 0 | 0 | 0 | 0 | 8,000 |
| OEI.02 Optimizar la gestión integral del Patrimonio Cultural en beneficio de la Población | | | | | | | | | | | | | | | | | | | |
| AEI.02.04 Defensa oportuna del Patrimonio Cultural de la Nación en beneficio de la población | | | | | | | | | | | | | | | | | | | |
| COD. | Actividad Operativa / Inversiones | Ubigeo | U.M. | Prioridad | Meta | PROGRAMACION | | | | | | | | | | | | Total Anual | |
| | | | | | | 1 | 2 | 3 | 4 | 5 | 6 | 7 | 8 | 9 | 10 | 11 | 12 | | |
| AOI00136302962 | FISCALIZACION Y CONTROL PARA LA DEFENSA DE LOS BIENES INMUEBLES DEL PATRIMONIO CULTURAL | 030101 : ABANCAY | 530 : BIEN | 1 : Muy Alta | Fisico | 0 | 0 | 1 | 0 | 0 | 1 | 0 | 0 | 1 | 0 | 1 | 0 | 4 | |
| | | | | | Financiero S/. | 448 | 448 | 448 | 448 | 448 | 448 | 448 | 448 | 448 | 448 | 448 | 448 | 5,370 | |
| OEI.02 Optimizar la gestión integral del Patrimonio Cultural en beneficio de la Población | | | | | | | | | | | | | | | | | | | |
| AEI.02.05 Medidas preventivas para la identificación y protección de presuntos bienes culturales implementadas en beneficio de la población | | | | | | | | | | | | | | | | | | | |
| COD. | Actividad Operativa / Inversiones | Ubigeo | U.M. | Prioridad | Meta | PROGRAMACION | | | | | | | | | | | | Total Anual | |
| | | | | | | 1 | 2 | 3 | 4 | 5 | 6 | 7 | 8 | 9 | 10 | 11 | 12 | | |
| AOI00136301220 | ATENCIÓN DE SOLICITUDES DE CIRAS | 030101 : ABANCAY | 001 : ACCION | 1 : Muy Alta | Fisico | 20 | 20 | 30 | 50 | 50 | 50 | 50 | 50 | 50 | 50 | 50 | 30 | 500 | |
| | | | | | Financiero S/. | 33,809 | 33,959 | 34,409 | 33,959 | 33,959 | 39,286 | 33,959 | 33,809 | 33,809 | 33,809 | 38,241 | 416,968 | | |
| AOI00136301221 | ATENCIÓN DE SOLICITUDES DE INTERVENCIÓNES ARQUEOLÓGICAS | 030101 : ABANCAY | 001 : ACCION | 1 : Muy Alta | Fisico | 12 | 12 | 12 | 12 | 15 | 15 | 15 | 15 | 15 | 15 | 15 | 15 | 168 | |
| | | | | | Financiero S/. | 23,472 | 23,622 | 23,472 | 23,622 | 23,472 | 23,622 | 23,922 | 23,622 | 23,472 | 23,622 | 23,472 | 23,934 | 283,323 | |
| OEI.03 Incrementar la participación de la población en bienes y servicios culturales. | | | | | | | | | | | | | | | | | | | |
| AEI.03.01 EXPRESIONES ARTÍSTICO CULTURALES PROMOVIDAS POR EL MINISTERIO DE CULTURA CON ACCESO A LA POBLACIÓN A NIVEL NACIONAL | | | | | | | | | | | | | | | | | | | |
| COD. | Actividad Operativa / Inversiones | Ubigeo | U.M. | Prioridad | Meta | PROGRAMACION | | | | | | | | | | | | Total Anual | |
| | | | | | | 1 | 2 | 3 | 4 | 5 | 6 | 7 | 8 | 9 | 10 | 11 | 12 | | |
| AOI00136302961 | PROMOCION DE FESTIVALES, CONCIERTOS, EXPOSICIONES, EXHIBICIONES EN ARTES E INDUSTRIAS CULTURALES PARA LA POBLACION | 030101 : ABANCAY | 010 : BENEFICIARIO | 1 : Muy Alta | Fisico | 0 | 30 | 0 | 30 | 0 | 0 | 100 | 0 | 0 | 0 | 0 | 0 | 160 | |
| | | | | | Financiero S/. | 2,291 | 3,291 | 2,291 | 3,291 | 2,291 | 2,291 | 2,291 | 6,291 | 2,291 | 2,291 | 2,291 | 2,291 | 2,299 | 33,500 |
| OEI.04 FORTALECER LAS COMPETENCIAS INTERCULTURALES CON PERTINENCIA CULTURAL Y LINGÜÍSTICA; EN BENEFICIO DE LA POBLACIÓN. | | | | | | | | | | | | | | | | | | | |
| AEI.04.01 ASISTENCIA TÉCNICA PERMANENTE PARA LA INCORPORACIÓN DEL ENFOQUE INTERCULTURAL, A ENTIDADES, SERVIDORES PÚBLICOS Y CIUDADANÍA EN GENERAL. | | | | | | | | | | | | | | | | | | | |
| COD. | Actividad Operativa / Inversiones | Ubigeo | U.M. | Prioridad | Meta | PROGRAMACION | | | | | | | | | | | | Total Anual | |
| | | | | | | 1 | 2 | 3 | 4 | 5 | 6 | 7 | 8 | 9 | 10 | 11 | 12 | | |
| AOI00136303243 | INCORPORACION DEL ENFOQUE INTERCULTURAL PARA PROMOVER SERVICIOS CON PERTINENCIA CULTURAL EN TERRITORIO | 030101 : ABANCAY | 120 : ENTIDAD | 1 : Muy Alta | Fisico | 1 | 1 | 1 | 1 | 1 | 1 | 1 | 1 | 1 | 1 | 1 | 1 | 12 | |
| | | | | | Financiero S/. | 5,000 | 5,000 | 5,280 | 5,000 | 5,000 | 5,000 | 5,000 | 5,000 | 5,000 | 5,000 | 5,000 | 5,000 | 60,280 | |
| OEI.07 Fortalecer la gestión institucional | | | | | | | | | | | | | | | | | | | |
| AEI.07.01 Gestión administrativa y operativa efectiva en la entidad | | | | | | | | | | | | | | | | | | | |
| COD. | Actividad Operativa / Inversiones | Ubigeo | U.M. | Prioridad | Meta | PROGRAMACION | | | | | | | | | | | | Total Anual | |
| | | | | | | 1 | 2 | 3 | 4 | 5 | 6 | 7 | 8 | 9 | 10 | 11 | 12 | | |
| AOI00136302218 | GESTIÓN OPERATIVA Y ADMINISTRATIVA | 030101 : ABANCAY | 001 : ACCION | 1 : Muy Alta | Fisico | 2 | 2 | 2 | 2 | 2 | 2 | 2 | 2 | 2 | 2 | 2 | 2 | 24 | |
| | | | | | Financiero S/. | 124,540 | 123,539 | 128,618 | 126,239 | 136,254 | 139,609 | 124,989 | 139,430 | 135,807 | 125,539 | 150,901 | 144,179 | 1,599,641 | |
| Unidad Ejecutora : 001363: MINISTERIO DE CULTURA - ADMINISTRACION GENERAL - | | | | | | | | | | | | | | | | | | | |
| Centro de Costo: 20.01 - DIRECCIÓN DESCENCRADA DE CULTURA AREQUIPA | | | | | | | | | | | | | | | | | | | |
| OEI.02 Optimizar la gestión integral del Patrimonio Cultural en beneficio de la Población | | | | | | | | | | | | | | | | | | | |
| AEI.02.01 Declaratoria del patrimonio cultural de la nación permanente en beneficio de la población | | | | | | | | | | | | | | | | | | | |
| COD. | Actividad Operativa / Inversiones | Ubigeo | U.M. | Prioridad | Meta | PROGRAMACION | | | | | | | | | | | | Total Anual | |
| | | | | | | 1 | 2 | 3 | 4 | 5 | 6 | 7 | 8 | 9 | 10 | 11 | 12 | | |
| AOI00136303330 | IDENTIFICACION DEL PATRIMONIO CULTURAL | 040103 : CAYMA | 201 : INFORME TECNICO | 1 : Muy Alta | Fisico | 1 | 1 | 1 | 1 | 1 | 2 | 1 | 1 | 2 | 1 | 1 | 1 | 14 | |
| | | | | | Financiero S/. | 9,228 | 9,728 | 9,478 | 9,728 | 9,228 | 9,728 | 9,228 | 9,728 | 9,228 | 9,678 | 9,228 | 9,244 | 113,452 | |
| AOI00136303331 | ACTUALIZACION Y VERIFICACION DEL INVENTARIO DE LAS COLECCIONES BIENES CULTURALES MUEBLES | 040103 : CAYMA | 248 : REPORTE | 1 : Muy Alta | Fisico | 15 | 15 | 15 | 15 | 15 | 15 | 15 | 15 | 15 | 15 | 15 | 15 | 180 | |
| | | | | | Financiero S/. | 9,228 | 9,728 | 9,728 | 9,728 | 9,478 | 9,228 | 9,728 | 9,228 | 9,228 | 9,678 | 9,228 | 9,228 | 113,436 | |
| OEI.02 Optimizar la gestión integral del Patrimonio Cultural en beneficio de la Población | | | | | | | | | | | | | | | | | | | |
| AEI.02.04 Defensa oportuna del Patrimonio Cultural de la Nación en beneficio de la población | | | | | | | | | | | | | | | | | | | |
| COD. | Actividad Operativa / Inversiones | Ubigeo | U.M. | Prioridad | Meta | PROGRAMACION | | | | | | | | | | | | Total Anual | |
| | | | | | | 1 | 2 | 3 | 4 | 5 | 6 | 7 | 8 | 9 | 10 | 11 | 12 | | |
| AOI00136301234 | FISCALIZACION Y CONTROL PARA LA DEFENSA DE LOS BIENES INMUEBLES DEL PATRIMONIO CULTURAL | 040103 : CAYMA | 530 : BIEN | 1 : Muy Alta | Fisico | 0 | 0 | 0 | 0 | 0 | 0 | 0 | 0 | 0 | 0 | 0 | 50 | | |
| | | | | | Financiero S/. | 7,300 | 7,300 | 7,380 | 7,380 | 7,380 | 7,380 | 7,380 | 7,380 | 7,380 | 7,380 | 7,380 | 7,383 | 88,403 | |
| AOI00136302885 | RECUPERACION DE BIENES CULTURALES EN SU JURISDICCION | 040103 : CAYMA | 530 : BIEN | 1 : Muy Alta | Fisico | 0 | 0 | 0 | 0 | 1 | 0 | 0 | 0 | 1 | 0 | 0 | 2 | | |
| | | | | | Financiero S/. | 5,300 | 5,300 | 5,380 | 5,380 | 5,380 | 5,380 | 5,380 | 5,380 | 5,380 | 5,380 | 5,460 | 7,213 | 66,313 | |
| OEI.02 Optimizar la gestión integral del Patrimonio Cultural en beneficio de la Población | | | | | | | | | | | | | | | | | | | |
| AEI.02.05 Medidas preventivas para la identificación y protección de presuntos bienes culturales implementadas en beneficio de la población | | | | | | | | | | | | | | | | | | | |
| COD. | Actividad Operativa / Inversiones | Ubigeo | U.M. | Prioridad | Meta | PROGRAMACION | | | | | | | | | | | | Total Anual | |
| | | | | | | 1 | 2 | 3 | 4 | 5 | 6 | 7 | 8 | 9 | 10 | 11 | 12 | | |
| AOI00136301224 | ATENCIÓN DE SOLICITUDES DE CIRAS | 040103 : CAYMA | 001 : ACCION | 1 : Muy Alta | Fisico | 43 | 43 | 50 | 43 | 43 | 50 | 43 | 43 | 50 | 43 | 43 | 43 | 537 | |
| | | | | | Financiero S/. | 89,125 | 87,625 | 89,300 | 86,558 | 86,658 | 80,058 | 81,858 | 83,372 | 87,358 | 87,258 | 86,621 | 90,052 | 1,035,845 | |
| AOI00136301225 | ATENCIÓN DE SOLICITUDES DE INTERVENCIÓNES ARQUEOLÓGICAS | 040103 : CAYMA | 001 : ACCION | 1 : Muy Alta | Fisico | 15 | 15 | 15 | 15 | 16 | 15 | 16 | 15 | 15 | 15 | 16 | 15 | 184 | |
| | | | | | Financiero S/. | 17,500 | 17,500 | 19,500 | 19,500 | 19,500 | 19,500 | 19,500 | 19,500 | 18,700 | 17,500 | 18,400 | 17,600 | 224,200 | |
| OEI.03 Incrementar la participación de la población en bienes y servicios culturales. | | | | | | | | | | | | | | | | | | | |
| AEI.03.01 EXPRESIONES ARTÍSTICO CULTURALES PROMOVIDAS POR EL MINISTERIO DE CULTURA CON ACCESO A LA POBLACIÓN A NIVEL NACIONAL | | | | | | | | | | | | | | | | | | | |
| COD. | Actividad Operativa / Inversiones | Ubigeo | U.M. | Prioridad | Meta | PROGRAMACION | | | | | | | | | | | | Total Anual | |
| | | | | | | 1 | 2 | 3 | 4 | 5 | 6 | 7 | 8 | 9 | 10 | 11 | 12 | | |
| AOI00136303100 | PRESENTACION ARTISTICA DE ELENOS REGIONALES | 040101 : AREQUIPA | 010 : BENEFICIARIO | 1 : Muy Alta | Fisico | 0 | 1500 | 1500 | 1500 | 1500 | 1500 | 1500 | 1500 | 1500 | 1500 | 1500 | 1500 | 16500 | |
| | | | | | Financiero S/. | 296,945 | 301,998 | 310,365 | 295,915 | 312,515 | 295,915 | 310,015 | 309,915 | 309,315 | 300,196 | 309,096 | 278,558 | 3,630,749 | |
| OEI.04 FORTALECER LAS COMPETENCIAS INTERCULTURALES CON PERTINENCIA CULTURAL Y LINGÜÍSTICA; EN BENEFICIO DE LA POBLACIÓN. | | | | | | | | | | | | | | | | | | | |
| AEI.04.01 ASISTENCIA TÉCNICA PERMANENTE PARA LA INCORPORACIÓN DEL ENFOQUE INTERCULTURAL, A ENTIDADES, SERVIDORES PÚBLICOS Y CIUDADANÍA EN GENERAL. | | | | | | | | | | | | | | | | | | | |
| COD. | Actividad Operativa / Inversiones | Ubigeo | U.M. | Prioridad | Meta | PROGRAMACION | | | | | | | | | | | | Total Anual | |
| | | | | | | 1 | 2 | 3 | 4 | 5 | 6 | 7 | 8 | 9 | 10 | 11 | 12 | | |
| AOI00136302886 | INCORPORACION DEL ENFOQUE INTERCULTURAL PARA PROMOVER SERVICIOS CON PERTINENCIA CULTURAL EN TERRITORIO | 040101 : AREQUIPA | 120 : ENTIDAD | 1 : Muy Alta | Fisico | 2 | 2 | 2 | 2 | 2 | 3 | 2 | 2 | 2 | 2 | 2 | 2 | 25 | |
| | | | | | Financiero S/. | 2,500 | 6,500 | 6,500 | 6,500 | 3,000 | 6,000 | 6,300 | 6,180 | 2,300 | 5,800 | 5,800 | 5,390 | 62,770 | |
| OEI.04 FORTALECER LAS COMPETENCIAS INTERCULTURALES CON PERTINENCIA CULTURAL Y LINGÜÍSTICA; EN BENEFICIO DE LA POBLACIÓN. | | | | | | | | | | | | | | | | | | | |
| AEI.04.07 FORTALECIMIENTO DE CAPACIDADES PARA LA VALORACIÓN DE LA DIVERSIDAD CULTURAL, LA ELIMINACIÓN DEL RACISMO Y LA DISCRIMINACIÓN ÉTNICO-RACIAL PERMANENTE PARA LA CIUDADANÍA EN GENERAL. | | | | | | | | | | | | | | | | | | | |
| COD. | Actividad Operativa / Inversiones | Ubigeo | U.M. | Prioridad | Meta | PROGRAMACION | | | | | | | | | | | | Total Anual | |
| | | | | | | 1 | 2 | 3 | 4 | 5 | 6 | 7 | 8 | 9 | 10 | 11 | 12 | | |

| COD. | Actividad Operativa / Inversiones | Ubigeo | U.M. | Prioridad | Meta | PROGRAMACION | | | | | | | | | | | | Total Anual | |
|---|--|-----------------------|--------------------|--------------|--------------------------|--------------|---------|---------|---------|---------|---------|---------|---------|---------|---------|---------|---------|-------------|---------|
| | | | | | | 1 | 2 | 3 | 4 | 5 | 6 | 7 | 8 | 9 | 10 | 11 | 12 | | |
| AOI00136303077 | PROMOCION DE FESTIVALES, CONCIERTOS, EXPOSICIONES, EXHIBICIONES EN ARTES E INDUSTRIAS CULTURALES PARA LA POBLACION | 060101 : CAJAMARCA | 010 : BENEFICIARIO | 2 : Alta | Fisico Financiero S/. | 0 | 0 | 1 | 0 | 0 | 0 | 0 | 0 | 0 | 0 | 0 | 0 | 0 | 1 |
| | | | | | | 0 | 0 | 13,275 | 0 | 0 | 0 | 0 | 0 | 0 | 0 | 0 | 0 | 0 | 13,275 |
| OEI.04 FORTALECER LAS COMPETENCIAS INTERCULTURALES CON PERTINENCIA CULTURAL Y LINGÜÍSTICA; EN BENEFICIO DE LA POBLACION. | | | | | | | | | | | | | | | | | | | |
| AEI.04.01 ASISTENCIA TÉCNICA PERMANENTE PARA LA INCORPORACIÓN DEL ENFOQUE INTERCULTURAL, A ENTIDADES, SERVIDORES PÚBLICOS Y CIUDADANÍA EN GENERAL. | | | | | | | | | | | | | | | | | | | |
| COD. | Actividad Operativa / Inversiones | Ubigeo | U.M. | Prioridad | Meta | PROGRAMACION | | | | | | | | | | | | Total Anual | |
| 1 | 2 | 3 | 4 | 5 | 6 | 7 | 8 | 9 | 10 | 11 | 12 | | | | | | | | |
| AOI00136302896 | INCORPORACION DEL ENFOQUE INTERCULTURAL PARA PROMOVER SERVICIOS CON PERTINENCIA CULTURAL EN TERRITORIO | 060101 : CAJAMARCA | 120 : ENTIDAD | 1 : Muy Alta | Fisico Financiero S/. | 1 | 1 | 1 | 1 | 1 | 1 | 1 | 1 | 1 | 1 | 1 | 1 | 12 | |
| | | | | | | 4,000 | 5,100 | 4,900 | 5,100 | 4,900 | 21,730 | 4,900 | 5,000 | 5,000 | 4,900 | 4,900 | 6,200 | 76,630 | |
| OEI.07 Fortalecer la gestión institucional | | | | | | | | | | | | | | | | | | | |
| AEI.07.01 Gestión administrativa y operativa efectiva en la entidad | | | | | | | | | | | | | | | | | | | |
| COD. | Actividad Operativa / Inversiones | Ubigeo | U.M. | Prioridad | Meta | PROGRAMACION | | | | | | | | | | | | Total Anual | |
| 1 | 2 | 3 | 4 | 5 | 6 | 7 | 8 | 9 | 10 | 11 | 12 | | | | | | | | |
| AOI00136301308 | GESTIÓN OPERATIVA Y ADMINISTRATIVA | 060101 : CAJAMARCA | 001 : ACCION | 1 : Muy Alta | Fisico Financiero S/. | 1 | 1 | 1 | 1 | 1 | 1 | 1 | 1 | 1 | 1 | 1 | 12 | | |
| | | | | | | 300,494 | 324,536 | 309,786 | 310,536 | 370,158 | 355,336 | 309,737 | 317,986 | 314,936 | 309,246 | 307,366 | 341,531 | 3,871,644 | |
| Unidad Ejecutora : 001363: MINISTERIO DE CULTURA - ADMINISTRACION GENERAL - | | | | | | | | | | | | | | | | | | | |
| Centro de Costo: 23.01 - DIRECCIÓN DESCONCENTRADA DE CULTURA CALLAO | | | | | | | | | | | | | | | | | | | |
| OEI.01 Fortalecer la identidad y la apropiación social del patrimonio cultural de la población | | | | | | | | | | | | | | | | | | | |
| AEI.01.04 Servicio de interpretación del patrimonio cultural accesible e inclusivo en beneficio de la población | | | | | | | | | | | | | | | | | | | |
| COD. | Actividad Operativa / Inversiones | Ubigeo | U.M. | Prioridad | Meta | PROGRAMACION | | | | | | | | | | | | Total Anual | |
| 1 | 2 | 3 | 4 | 5 | 6 | 7 | 8 | 9 | 10 | 11 | 12 | | | | | | | | |
| AOI00136303205 | INTERVENCIÓN EN LA INFRAESTRUCTURA Y EQUIPAMIENTO DE LOS MUSEOS Y DEPOSITOS | 070101 : CALLAO | 065 : INTERVENCIÓN | 1 : Muy Alta | Fisico Financiero S/. | 0 | 0 | 0 | 1 | 0 | 1 | 0 | 1 | 0 | 0 | 0 | 0 | 3 | |
| | | | | | | 2,500 | 2,500 | 20,000 | 43,000 | 45,000 | 43,000 | 43,000 | 48,000 | 45,500 | 2,500 | 2,500 | 2,500 | 300,000 | |
| OEI.02 Optimizar la gestión integral del Patrimonio Cultural en beneficio de la Población | | | | | | | | | | | | | | | | | | | |
| AEI.02.05 Medidas preventivas para la identificación y protección de presuntos bienes culturales implementadas en beneficio de la población | | | | | | | | | | | | | | | | | | | |
| COD. | Actividad Operativa / Inversiones | Ubigeo | U.M. | Prioridad | Meta | PROGRAMACION | | | | | | | | | | | | Total Anual | |
| 1 | 2 | 3 | 4 | 5 | 6 | 7 | 8 | 9 | 10 | 11 | 12 | | | | | | | | |
| AOI00136301588 | ATENCIÓN DE SOLICITUDES DE CIRAS | 070101 : CALLAO | 001 : ACCION | 1 : Muy Alta | Fisico Financiero S/. | 0 | 1 | 1 | 3 | 7 | 2 | 5 | 0 | 5 | 4 | 4 | 32 | | |
| | | | | | | 10,571 | 10,571 | 10,571 | 10,571 | 10,571 | 10,571 | 11,171 | 10,571 | 10,571 | 8,671 | 8,671 | 9,271 | 122,356 | |
| AOI00136301596 | ATENCIÓN DE SOLICITUDES DE INTERVENCIÓN ARQUEOLÓGICAS | 070101 : CALLAO | 001 : ACCION | 1 : Muy Alta | Fisico Financiero S/. | 9 | 10 | 10 | 10 | 12 | 15 | 15 | 15 | 12 | 7 | 3 | 121 | | |
| | | | | | | 10,207 | 10,207 | 10,207 | 10,207 | 10,207 | 10,207 | 10,807 | 10,207 | 10,207 | 8,307 | 8,307 | 8,907 | 117,988 | |
| OEI.04 FORTALECER LAS COMPETENCIAS INTERCULTURALES CON PERTINENCIA CULTURAL Y LINGÜÍSTICA; EN BENEFICIO DE LA POBLACION. | | | | | | | | | | | | | | | | | | | |
| AEI.04.01 ASISTENCIA TÉCNICA PERMANENTE PARA LA INCORPORACIÓN DEL ENFOQUE INTERCULTURAL, A ENTIDADES, SERVIDORES PÚBLICOS Y CIUDADANÍA EN GENERAL. | | | | | | | | | | | | | | | | | | | |
| COD. | Actividad Operativa / Inversiones | Ubigeo | U.M. | Prioridad | Meta | PROGRAMACION | | | | | | | | | | | | Total Anual | |
| 1 | 2 | 3 | 4 | 5 | 6 | 7 | 8 | 9 | 10 | 11 | 12 | | | | | | | | |
| AOI00136303206 | INCORPORACION DEL ENFOQUE INTERCULTURAL PARA PROMOVER SERVICIOS CON PERTINENCIA CULTURAL EN TERRITORIO | 070101 : CALLAO | 120 : ENTIDAD | 1 : Muy Alta | Fisico Financiero S/. | 1 | 1 | 1 | 1 | 1 | 1 | 1 | 1 | 1 | 1 | 1 | 12 | | |
| | | | | | | 4,000 | 4,000 | 5,437 | 5,900 | 4,857 | 4,300 | 4,300 | 4,000 | 4,000 | 4,000 | 4,000 | 4,000 | 52,794 | |
| OEI.07 Fortalecer la gestión institucional | | | | | | | | | | | | | | | | | | | |
| AEI.07.01 Gestión administrativa y operativa efectiva en la entidad | | | | | | | | | | | | | | | | | | | |
| COD. | Actividad Operativa / Inversiones | Ubigeo | U.M. | Prioridad | Meta | PROGRAMACION | | | | | | | | | | | | Total Anual | |
| 1 | 2 | 3 | 4 | 5 | 6 | 7 | 8 | 9 | 10 | 11 | 12 | | | | | | | | |
| AOI00136303237 | GESTION OPERATIVA Y ADMINISTRATIVA | 070101 : CALLAO | 001 : ACCION | 1 : Muy Alta | Fisico Financiero S/. | 11 | 13 | 14 | 11 | 13 | 13 | 15 | 11 | 13 | 14 | 12 | 11 | 151 | |
| | | | | | | 126,731 | 130,928 | 169,539 | 130,380 | 140,941 | 165,722 | 133,673 | 127,238 | 126,038 | 117,738 | 115,728 | 120,342 | 1,604,998 | |
| Unidad Ejecutora : 001363: MINISTERIO DE CULTURA - ADMINISTRACION GENERAL - | | | | | | | | | | | | | | | | | | | |
| Centro de Costo: 24.01 - DIRECCIÓN DESCONCENTRADA DE CULTURA HUANCÁVELICA | | | | | | | | | | | | | | | | | | | |
| OEI.01 Fortalecer la identidad y la apropiación social del patrimonio cultural de la población | | | | | | | | | | | | | | | | | | | |
| AEI.01.04 Servicio de interpretación del patrimonio cultural accesible e inclusivo en beneficio de la población | | | | | | | | | | | | | | | | | | | |
| COD. | Actividad Operativa / Inversiones | Ubigeo | U.M. | Prioridad | Meta | PROGRAMACION | | | | | | | | | | | | Total Anual | |
| 1 | 2 | 3 | 4 | 5 | 6 | 7 | 8 | 9 | 10 | 11 | 12 | | | | | | | | |
| AOI00136302964 | INTERVENCIÓN EN LA INFRAESTRUCTURA Y EQUIPAMIENTO DE LOS MUSEOS Y DEPOSITOS | 090101 : HUANCÁVELICA | 065 : INTERVENCIÓN | 1 : Muy Alta | Fisico Financiero S/. | 0 | 0 | 0 | 2 | 0 | 2 | 0 | 0 | 2 | 0 | 0 | 2 | 8 | |
| | | | | | | 0 | 6,400 | 9,400 | 7,300 | 46,400 | 6,400 | 6,400 | 6,400 | 6,400 | 6,400 | 6,400 | 6,400 | 114,300 | |
| OEI.02 Optimizar la gestión integral del Patrimonio Cultural en beneficio de la Población | | | | | | | | | | | | | | | | | | | |
| AEI.02.01 Declaratoria del patrimonio cultural de la nación permanente en beneficio de la población | | | | | | | | | | | | | | | | | | | |
| COD. | Actividad Operativa / Inversiones | Ubigeo | U.M. | Prioridad | Meta | PROGRAMACION | | | | | | | | | | | | Total Anual | |
| 1 | 2 | 3 | 4 | 5 | 6 | 7 | 8 | 9 | 10 | 11 | 12 | | | | | | | | |
| AOI00136301389 | ACTUALIZACION Y VERIFICACION DEL INVENTARIO DE LAS COLECCIONES BIENES CULTURALES MUEBLES | 090101 : HUANCÁVELICA | 248 : REPORTE | 1 : Muy Alta | Fisico Financiero S/. | 1 | 1 | 1 | 1 | 1 | 1 | 1 | 1 | 1 | 1 | 1 | 12 | | |
| | | | | | | 6,540 | 6,540 | 7,540 | 6,340 | 6,540 | 6,540 | 6,940 | 6,340 | 6,340 | 6,340 | 6,340 | 6,940 | 79,281 | |
| OEI.02 Optimizar la gestión integral del Patrimonio Cultural en beneficio de la Población | | | | | | | | | | | | | | | | | | | |
| AEI.02.04 Defensa oportuna del Patrimonio Cultural de la Nación en beneficio de la población | | | | | | | | | | | | | | | | | | | |
| COD. | Actividad Operativa / Inversiones | Ubigeo | U.M. | Prioridad | Meta | PROGRAMACION | | | | | | | | | | | | Total Anual | |
| 1 | 2 | 3 | 4 | 5 | 6 | 7 | 8 | 9 | 10 | 11 | 12 | | | | | | | | |
| AOI00136302965 | FISCALIZACION Y CONTROL PARA LA DEFENSA DE LOS BIENES INMUEBLES DEL PATRIMONIO CULTURAL | 090101 : HUANCÁVELICA | 530 : BIEN | 1 : Muy Alta | Fisico Financiero S/. | 0 | 0 | 0 | 0 | 0 | 0 | 0 | 0 | 0 | 0 | 0 | 1 | 1 | |
| | | | | | | 200 | 9,000 | 13,000 | 11,600 | 9,000 | 9,200 | 9,200 | 9,200 | 9,200 | 9,200 | 8,800 | 7,200 | 104,800 | |
| OEI.02 Optimizar la gestión integral del Patrimonio Cultural en beneficio de la Población | | | | | | | | | | | | | | | | | | | |
| AEI.02.05 Medidas preventivas para la identificación y protección de presuntos bienes culturales implementadas en beneficio de la población | | | | | | | | | | | | | | | | | | | |
| COD. | Actividad Operativa / Inversiones | Ubigeo | U.M. | Prioridad | Meta | PROGRAMACION | | | | | | | | | | | | Total Anual | |
| 1 | 2 | 3 | 4 | 5 | 6 | 7 | 8 | 9 | 10 | 11 | 12 | | | | | | | | |
| AOI00136301361 | ATENCIÓN DE SOLICITUDES DE INTERVENCIÓN ARQUEOLÓGICAS | 090101 : HUANCÁVELICA | 001 : ACCION | 1 : Muy Alta | Fisico Financiero S/. | 8 | 10 | 10 | 10 | 10 | 10 | 10 | 10 | 10 | 10 | 10 | 118 | | |
| | | | | | | 7,000 | 7,000 | 10,000 | 10,000 | 16,700 | 15,132 | 14,000 | 11,544 | 16,611 | 13,700 | 13,163 | 4,000 | 138,850 | |
| AOI00136302963 | ATENCIÓN DE SOLICITUDES DE CIRAS | 090101 : HUANCÁVELICA | 001 : ACCION | 1 : Muy Alta | Fisico Financiero S/. | 30 | 30 | 30 | 30 | 30 | 30 | 30 | 30 | 30 | 30 | 30 | 360 | | |
| | | | | | | 37,908 | 45,408 | 48,908 | 48,908 | 48,908 | 48,908 | 51,908 | 48,908 | 48,908 | 48,908 | 48,908 | 40,908 | 567,399 | |
| OEI.03 Incrementar la participación de la población en bienes y servicios culturales. | | | | | | | | | | | | | | | | | | | |
| AEI.03.01 EXPRESIONES ARTÍSTICO CULTURALES PROMOVIDAS POR EL MINISTERIO DE CULTURA CON ACCESO A LA POBLACIÓN A NIVEL NACIONAL | | | | | | | | | | | | | | | | | | | |
| COD. | Actividad Operativa / Inversiones | Ubigeo | U.M. | Prioridad | Meta | PROGRAMACION | | | | | | | | | | | | Total Anual | |
| 1 | 2 | 3 | 4 | 5 | 6 | 7 | 8 | 9 | 10 | 11 | 12 | | | | | | | | |
| AOI00136302902 | PROMOCION DE FESTIVALES, CONCIERTOS, EXPOSICIONES, EXHIBICIONES EN ARTES E INDUSTRIAS CULTURALES PARA LA POBLACION | 090101 : HUANCÁVELICA | 010 : BENEFICIARIO | 1 : Muy Alta | Fisico Financiero S/. | 0 | 100 | 100 | 3000 | 200 | 300 | 100 | 2000 | 500 | 150 | 500 | 3000 | 9950 | |
| | | | | | | 0 | 6,600 | 2,800 | 15,500 | 6,000 | 6,000 | 4,000 | 5,000 | 2,500 | 5,500 | 4,000 | 13,150 | 71,050 | |
| OEI.04 FORTALECER LAS COMPETENCIAS INTERCULTURALES CON PERTINENCIA CULTURAL Y LINGÜÍSTICA; EN BENEFICIO DE LA POBLACION. | | | | | | | | | | | | | | | | | | | |
| AEI.04.01 ASISTENCIA TÉCNICA PERMANENTE PARA LA INCORPORACIÓN DEL ENFOQUE INTERCULTURAL, A ENTIDADES, SERVIDORES PÚBLICOS Y CIUDADANÍA EN GENERAL. | | | | | | | | | | | | | | | | | | | |
| COD. | Actividad Operativa / Inversiones | Ubigeo | U.M. | Prioridad | Meta | PROGRAMACION | | | | | | | | | | | | Total Anual | |
| 1 | 2 | 3 | 4 | 5 | 6 | 7 | 8 | 9 | 10 | 11 | 12 | | | | | | | | |
| AOI00136303258 | INCORPORACION DEL ENFOQUE INTERCULTURAL PARA PROMOVER SERVICIOS CON PERTINENCIA CULTURAL EN TERRITORIO | 090101 : HUANCÁVELICA | 120 : ENTIDAD | 1 : Muy Alta | Fisico Financiero S/. | 0 | 0 | 3 | 3 | 3 | 3 | 3 | 3 | 3 | 3 | 3 | 30 | | |
| | | | | | | 4,000 | 7,500 | 5,000 | 5,000 | 14,675 | 6,500 | 6,000 | 7,900 | 6,500 | 9,000 | 10,700 | 5,000 | 87,775 | |
| OEI.07 Fortalecer la gestión institucional | | | | | | | | | | | | | | | | | | | |
| AEI.07.01 Gestión administrativa y operativa efectiva en la entidad | | | | | | | | | | | | | | | | | | | |
| COD. | Actividad Operativa / Inversiones | Ubigeo | U.M. | Prioridad | Meta | PROGRAMACION | | | | | | | | | | | | Total Anual | |
| 1 | 2 | 3 | 4 | 5 | 6 | 7 | 8 | 9 | 10 | 11 | 12 | | | | | | | | |
| AOI00136302515 | GESTIÓN OPERATIVA Y ADMINISTRATIVA | 090101 : HUANCÁVELICA | 001 : ACCION | 1 : Muy Alta | Fisico Financiero S/. | 1 | 1 | 1 | 1 | 1 | 1 | 1 | 1 | 1 | 1 | 1 | 12 | | |
| | | | | | | 12,240 | 50,243 | 68,770 | 57,190 | 64,632 | 58,790 | 57,504 | 47,450 | 52,060 | 37,357 | 44,784 | 25,742 | 576,762 | |
| Unidad Ejecutora : 001363: MINISTERIO DE CULTURA - ADMINISTRACION GENERAL - | | | | | | | | | | | | | | | | | | | |
| Centro de Costo: 25.01 - DIRECCIÓN DESCONCENTRADA DE CULTURA HUÁNUCO | | | | | | | | | | | | | | | | | | | |
| OEI.01 Fortalecer la identidad y la apropiación social del patrimonio cultural de la población | | | | | | | | | | | | | | | | | | | |
| AEI.01.04 Servicio de interpretación del patrimonio cultural accesible e inclusivo en beneficio de la población | | | | | | | | | | | | | | | | | | | |
| COD. | Actividad Operativa / Inversiones | Ubigeo | U.M. | Prioridad | Meta | PROGRAMACION | | | | | | | | | | | | Total Anual | |
| 1 | 2 | 3 | 4 | 5 | 6 | 7 | 8 | 9 | 10 | 11 | 12 | | | | | | | | |
| AOI00136303004 | INTERVENCIÓN EN LA INFRAESTRUCTURA Y EQUIPAMIENTO DE LOS MUSEOS Y DEPOSITOS | 100101 : HUÁNUCO | 065 : INTERVENCIÓN | 1 : Muy Alta | Fisico Financiero S/. | 0 | 0 | 0 | 1 | 0 | 0 | 1 | 0 | 0 | 1 | 0 | 1 | 4 | |
| | | | | | | 0 | 1,700 | 1,700 | 11,336 | 1,700 | 1,700 | 11,336 | 1,700 | 1,700 | 11,336 | 1,700 | 11,336 | 57,242 | |
| OEI.02 Optimizar la gestión integral del Patrimonio Cultural en beneficio de la Población | | | | | | | | | | | | | | | | | | | |
| AEI.02.03 Bienes del Patrimonio Cultural de la Nación protegidos en beneficio de la población | | | | | | | | | | | | | | | | | | | |
| COD. | Actividad Operativa / Inversiones | Ubigeo | U.M. | Prioridad | Meta | PROGRAMACION | | | | | | | | | | | | Total Anual | |
| 1 | 2 | 3 | 4 | 5 | 6 | 7 | 8 | 9 | 10 | 11 | 12 | | | | | | | | |
| AOI00136303185 | INTERVENCIÓN EN PATRIMONIO CULTURAL INMUEBLE CON FINES DE CONSERVACION | 100101 : HUÁNUCO | 530 : BIEN | 1 : Muy Alta | Fisico Financiero S/. | 0 | 0 | 0 | 0 | 0 | 0 | 0 | 0 | 0 | 0 | 0 | 1 | 1 | |
| | | | | | | 0 | 70,225 | 70,225 | 70,225 | 70,225 | 70,225 | 70,225 | 70,225 | 70,225 | 70,225 | 70,225 | 69,183 | 113,450 | 814,658 |

| | | | | | | | | | | | | | | | | | | |
|----------------|--|------------------|------------|--------------|----------------|---|--------|--------|--------|--------|--------|--------|--------|--------|--------|--------|--------|---------|
| AOI00136303193 | CONSERVACION Y RESTAURACION DE BIENES CULTURALES MUEBLES | 100101 : HUANUCO | 530 : BIEN | 1 : Muy Alta | Fisico | 0 | 0 | 0 | 0 | 0 | 17 | 0 | 0 | 0 | 0 | 0 | 18 | 35 |
| | | | | | Financiero S/. | 0 | 10,888 | 10,888 | 10,888 | 10,888 | 10,888 | 10,888 | 10,888 | 10,888 | 10,888 | 10,888 | 19,218 | 128,100 |

OEI.02 Optimizar la gestión integral del Patrimonio Cultural en beneficio de la Población

AEI.02.04 Defensa oportuna del Patrimonio Cultural de la Nación en beneficio de la población

| COD. | Actividad Operativa / Inversiones | Ubigeo | U.M. | Prioridad | Meta | PROGRAMACION | | | | | | | | | | | | Total Anual | |
|----------------|---|------------------|------------|--------------|----------------|--------------|-------|-------|-------|-------|-------|-------|-------|-------|-------|-------|-------|-------------|-----|
| | | | | | | 1 | 2 | 3 | 4 | 5 | 6 | 7 | 8 | 9 | 10 | 11 | 12 | | |
| AOI00136301333 | FISCALIZACION Y CONTROL PARA LA DEFENSA DE LOS BIENES INMUEBLES DEL PATRIMONIO CULTURAL | 100101 : HUANUCO | 530 : BIEN | 1 : Muy Alta | Fisico | 0 | 0 | 0 | 0 | 0 | 0 | 0 | 0 | 0 | 0 | 0 | 0 | 749 | 749 |
| | | | | | Financiero S/. | 2,811 | 2,811 | 2,811 | 2,811 | 2,811 | 7,811 | 3,411 | 2,811 | 2,811 | 2,811 | 7,811 | 3,411 | 44,928 | |

OEI.02 Optimizar la gestión integral del Patrimonio Cultural en beneficio de la Población

AEI.02.05 Medidas preventivas para la identificación y protección de presuntos bienes culturales implementadas en beneficio de la población

| COD. | Actividad Operativa / Inversiones | Ubigeo | U.M. | Prioridad | Meta | PROGRAMACION | | | | | | | | | | | | Total Anual | |
|----------------|---|------------------|--------------|--------------|----------------|--------------|-------|-------|-------|-------|-------|-------|-------|-------|-------|-------|-------|-------------|--|
| | | | | | | 1 | 2 | 3 | 4 | 5 | 6 | 7 | 8 | 9 | 10 | 11 | 12 | | |
| AOI00136303181 | ATENCION DE SOLICITUDES DE CIRAS | 100101 : HUANUCO | 001 : ACCION | 1 : Muy Alta | Fisico | 35 | 35 | 35 | 35 | 35 | 35 | 35 | 35 | 35 | 35 | 35 | 35 | 420 | |
| | | | | | Financiero S/. | 7,920 | 7,920 | 8,920 | 7,920 | 7,920 | 8,920 | 8,220 | 7,920 | 8,920 | 7,920 | 7,920 | 9,220 | 99,640 | |
| AOI00136303190 | ATENCION DE SOLICITUDES DE INTERVENCIONES ARQUEOLOGICAS | 100101 : HUANUCO | 001 : ACCION | 1 : Muy Alta | Fisico | 10 | 10 | 10 | 10 | 10 | 10 | 10 | 10 | 10 | 10 | 10 | 10 | 120 | |
| | | | | | Financiero S/. | 4,620 | 4,620 | 8,620 | 4,620 | 4,620 | 5,620 | 4,920 | 4,620 | 5,620 | 7,620 | 4,620 | 5,920 | 66,040 | |

OEI.04 FORTALECER LAS COMPETENCIAS INTERCULTURALES CON PERTINENCIA CULTURAL Y LINGÜÍSTICA; EN BENEFICIO DE LA POBLACIÓN.

AEI.04.01 ASISTENCIA TÉCNICA PERMANENTE PARA LA INCORPORACIÓN DEL ENFOQUE INTERCULTURAL, A ENTIDADES, SERVIDORES PÚBLICOS Y CIUDADANÍA EN GENERAL.

| COD. | Actividad Operativa / Inversiones | Ubigeo | U.M. | Prioridad | Meta | PROGRAMACION | | | | | | | | | | | | Total Anual | |
|----------------|--|------------------|---------------|--------------|----------------|--------------|-------|-------|-------|-------|-------|-------|-------|-------|-------|-------|-------|-------------|--|
| | | | | | | 1 | 2 | 3 | 4 | 5 | 6 | 7 | 8 | 9 | 10 | 11 | 12 | | |
| AOI00136303197 | INCORPORACION DEL ENFOQUE INTERCULTURAL PARA PROMOVER SERVICIOS CON PERTINENCIA CULTURAL EN TERRITORIO | 100101 : HUANUCO | 120 : ENTIDAD | 1 : Muy Alta | Fisico | 0 | 0 | 2 | 0 | 0 | 2 | 0 | 0 | 2 | 0 | 0 | 2 | 8 | |
| | | | | | Financiero S/. | 0 | 1,400 | 1,400 | 1,400 | 1,400 | 1,400 | 1,400 | 1,400 | 1,400 | 1,400 | 1,400 | 3,400 | 17,400 | |

OEI.04 FORTALECER LAS COMPETENCIAS INTERCULTURALES CON PERTINENCIA CULTURAL Y LINGÜÍSTICA; EN BENEFICIO DE LA POBLACIÓN.

AEI.04.07 FORTALECIMIENTO DE CAPACIDADES PARA LA VALORACIÓN DE LA DIVERSIDAD CULTURAL, LA ELIMINACIÓN DEL RACISMO Y LA DISCRIMINACIÓN ÉTNICO-RACIAL PERMANENTE PARA LA CIUDADANÍA EN GENERAL.

| COD. | Actividad Operativa / Inversiones | Ubigeo | U.M. | Prioridad | Meta | PROGRAMACION | | | | | | | | | | | | Total Anual | |
|----------------|--|------------------|---------------|--------------|----------------|--------------|-------|-------|-------|-------|-------|-------|-------|-------|-------|-------|-------|-------------|--|
| | | | | | | 1 | 2 | 3 | 4 | 5 | 6 | 7 | 8 | 9 | 10 | 11 | 12 | | |
| AOI00136303199 | IMPLEMENTACION DE ESTRATEGIAS PARA LA PREVENCIÓN Y ATENCIÓN DE LA DISCRIMINACIÓN ÉTNICO-RACIAL EN TERRITORIO | 100101 : HUANUCO | 086 : PERSONA | 1 : Muy Alta | Fisico | 200 | 200 | 200 | 200 | 200 | 200 | 200 | 200 | 200 | 200 | 200 | 200 | 2400 | |
| | | | | | Financiero S/. | 0 | 1,300 | 1,000 | 1,300 | 1,000 | 1,500 | 1,200 | 1,500 | 1,200 | 1,500 | 1,200 | 2,300 | 15,000 | |

OEI.05 FORTALECER EL EJERCICIO DE LOS DERECHOS COLECTIVOS DE LOS PUEBLOS INDÍGENAS U ORIGINARIOS Y LOS PUEBLOS INDÍGENAS EN SITUACIÓN DE AISLAMIENTO Y CONTACTO INICIAL (PIACI)

AEI.05.04 Asistencia técnica permanente orientadas al respeto y ejercicio de los derechos colectivos dirigido a los pueblos indígenas u originarios y entidades públicas.

| COD. | Actividad Operativa / Inversiones | Ubigeo | U.M. | Prioridad | Meta | PROGRAMACION | | | | | | | | | | | | Total Anual | |
|----------------|---|------------------|---------------------------|--------------|----------------|--------------|-------|-------|-------|-------|-------|-------|-------|-------|-------|-------|-------|-------------|--|
| | | | | | | 1 | 2 | 3 | 4 | 5 | 6 | 7 | 8 | 9 | 10 | 11 | 12 | | |
| AOI00136303200 | FORTALECIMIENTO DE LOS DERECHOS COLECTIVOS DE LOS PUEBLOS INDÍGENAS U ORIGINARIOS EN TERRITORIO | 100101 : HUANUCO | 363 : ACTIVIDAD EFECTUADA | 1 : Muy Alta | Fisico | 7 | 8 | 7 | 7 | 7 | 8 | 7 | 7 | 7 | 7 | 7 | 8 | 87 | |
| | | | | | Financiero S/. | 0 | 1,400 | 1,400 | 2,500 | 1,000 | 1,300 | 2,200 | 1,300 | 1,000 | 1,300 | 2,250 | 5,500 | 20,750 | |

OEI.06 FORTALECER LA PROMOCIÓN Y EJERCICIO DE LOS DERECHOS DEL PUEBLO AFROPERUANO

AEI.06.01 Asistencia técnica en materia de derechos del pueblo afroperuano permanente a entidades publicas y privadas y organizaciones representativas afroperuanas.

| COD. | Actividad Operativa / Inversiones | Ubigeo | U.M. | Prioridad | Meta | PROGRAMACION | | | | | | | | | | | | Total Anual | |
|----------------|--|------------------|---------------|--------------|----------------|--------------|-------|-------|-------|-------|-------|-------|-------|-------|-------|-------|-------|-------------|--|
| | | | | | | 1 | 2 | 3 | 4 | 5 | 6 | 7 | 8 | 9 | 10 | 11 | 12 | | |
| AOI00136303198 | FORTALECIMIENTO DE LOS DERECHOS DEL PUEBLO AFROPERUANO EN TERRITORIO | 100101 : HUANUCO | 120 : ENTIDAD | 1 : Muy Alta | Fisico | 0 | 0 | 0 | 0 | 0 | 1 | 0 | 0 | 0 | 0 | 1 | 0 | 2 | |
| | | | | | Financiero S/. | 0 | 1,400 | 1,400 | 1,400 | 1,400 | 1,400 | 1,400 | 1,400 | 1,400 | 1,400 | 1,400 | 3,500 | 17,500 | |

OEI.07 Fortalecer la gestión institucional

AEI.07.01 Gestión administrativa y operativa efectiva en la entidad

| COD. | Actividad Operativa / Inversiones | Ubigeo | U.M. | Prioridad | Meta | PROGRAMACION | | | | | | | | | | | | Total Anual | |
|----------------|--|------------------|--------------|--------------|----------------|--------------|---------|---------|---------|---------|---------|---------|---------|---------|---------|---------|---------|-------------|--|
| | | | | | | 1 | 2 | 3 | 4 | 5 | 6 | 7 | 8 | 9 | 10 | 11 | 12 | | |
| AOI00136301327 | GESTION OPERATIVA Y ADMINISTRATIVA DE LA HDC HUANUCO | 100101 : HUANUCO | 001 : ACCION | 1 : Muy Alta | Fisico | 1 | 1 | 1 | 1 | 1 | 1 | 1 | 1 | 1 | 1 | 1 | 1 | 12 | |
| | | | | | Financiero S/. | 112,117 | 123,104 | 140,365 | 158,365 | 146,862 | 164,266 | 131,166 | 125,966 | 135,966 | 126,966 | 126,966 | 158,873 | 1,650,986 | |

Unidad Ejecutora : 001363 : MINISTERIO DE CULTURA - ADMINISTRACION GENERAL -
Centro de Costo : 26.01 - DIRECCIÓN DESCENTRALADA DE CULTURA ICA

OEI.01 Fortalecer la identidad y la apropiación social del patrimonio cultural de la población

AEI.01.01 Espacios de sensibilización sobre el patrimonio cultural permanente dirigidos a la ciudadanía

| COD. | Actividad Operativa / Inversiones | Ubigeo | U.M. | Prioridad | Meta | PROGRAMACION | | | | | | | | | | | | Total Anual | |
|----------------|---|--------------|---------------------------|--------------|----------------|--------------|-------|-------|-------|-------|-------|-------|-------|-------|-------|-------|-------|-------------|--|
| | | | | | | 1 | 2 | 3 | 4 | 5 | 6 | 7 | 8 | 9 | 10 | 11 | 12 | | |
| AOI00136303158 | IMPLEMENTACION DE EXPOSICIONES SOBRE EL PATRIMONIO CULTURAL | 110101 : ICA | 363 : ACTIVIDAD EFECTUADA | 1 : Muy Alta | Fisico | 0 | 0 | 2 | 1 | 1 | 0 | 1 | 1 | 0 | 1 | 1 | 1 | 9 | |
| | | | | | Financiero S/. | 8,573 | 8,573 | 8,573 | 8,573 | 8,573 | 8,573 | 9,948 | 8,573 | 8,573 | 8,573 | 8,573 | 9,948 | 105,620 | |

OEI.01 Fortalecer la identidad y la apropiación social del patrimonio cultural de la población

AEI.01.04 Servicio de interpretación del patrimonio cultural accesible e inclusivo en beneficio de la población

| COD. | Actividad Operativa / Inversiones | Ubigeo | U.M. | Prioridad | Meta | PROGRAMACION | | | | | | | | | | | | Total Anual | |
|----------------|---|--------------|--------------------|--------------|----------------|--------------|--------|--------|--------|--------|--------|--------|--------|--------|--------|--------|---------|-------------|--|
| | | | | | | 1 | 2 | 3 | 4 | 5 | 6 | 7 | 8 | 9 | 10 | 11 | 12 | | |
| AOI00136303213 | INTERVENCION EN LA INFRAESTRUCTURA Y EQUIPAMIENTO DE LOS MUSEOS Y DEPOSITOS | 110101 : ICA | 065 : INTERVENCION | 1 : Muy Alta | Fisico | 0 | 1 | 2 | 1 | 1 | 2 | 2 | 0 | 0 | 2 | 2 | 1 | 14 | |
| | | | | | Financiero S/. | 1,850 | 1,850 | 1,850 | 1,850 | 1,850 | 2,550 | 1,850 | 1,850 | 1,850 | 1,850 | 2,362 | 23,412 | | |
| AOI00136303214 | ELABORACION DE PROPUESTA DE PLANES DE SEGURIDAD DE MUSEOS | 110101 : ICA | 091 : PLAN | 1 : Muy Alta | Fisico | 0 | 0 | 0 | 0 | 0 | 0 | 0 | 0 | 0 | 0 | 1 | 1 | | |
| | | | | | Financiero S/. | 14,504 | 14,504 | 14,504 | 14,504 | 14,504 | 15,104 | 14,504 | 14,504 | 14,504 | 14,504 | 15,104 | 175,242 | | |

OEI.02 Optimizar la gestión integral del Patrimonio Cultural en beneficio de la Población

AEI.02.01 Declaratoria del patrimonio cultural de la nación permanente en beneficio de la población

| COD. | Actividad Operativa / Inversiones | Ubigeo | U.M. | Prioridad | Meta | PROGRAMACION | | | | | | | | | | | | Total Anual | |
|----------------|--|--------------|-------------------------|--------------|----------------|--------------|-------|-------|-------|-------|-------|-------|-------|-------|-------|-------|-------|-------------|--|
| | | | | | | 1 | 2 | 3 | 4 | 5 | 6 | 7 | 8 | 9 | 10 | 11 | 12 | | |
| AOI00136303327 | FORTALECIMIENTO DE CAPACIDADES DE AGENTES Y ACTORES CULTURALES | 110101 : ICA | 259 : PERSONA INFORMADA | 1 : Muy Alta | Fisico | 2 | 2 | 2 | 2 | 2 | 2 | 2 | 2 | 2 | 2 | 2 | 2 | 24 | |
| | | | | | Financiero S/. | 4,092 | 4,092 | 4,092 | 4,092 | 4,092 | 4,092 | 4,092 | 3,942 | 3,942 | 3,942 | 4,042 | 3,992 | 48,500 | |

OEI.02 Optimizar la gestión integral del Patrimonio Cultural en beneficio de la Población

AEI.02.03 Bienes del Patrimonio Cultural de la Nación protegidos en beneficio de la población

| COD. | Actividad Operativa / Inversiones | Ubigeo | U.M. | Prioridad | Meta | PROGRAMACION | | | | | | | | | | | | Total Anual | |
|----------------|--|-------------------------|------------|--------------|----------------|--------------|---------|---------|---------|---------|---------|---------|---------|---------|---------|---------|---------|-------------|--|
| | | | | | | 1 | 2 | 3 | 4 | 5 | 6 | 7 | 8 | 9 | 10 | 11 | 12 | | |
| AOI00136301706 | INTERVENCION EN PATRIMONIO CULTURAL INMUEBLE CON FINES DE CONSERVACION | 110000 : MULTIDISTRITAL | 530 : BIEN | 1 : Muy Alta | Fisico | 0 | 0 | 0 | 0 | 0 | 0 | 0 | 0 | 1 | 1 | 2 | 7 | 11 | |
| | | | | | Financiero S/. | 22,017 | 22,017 | 22,017 | 20,017 | 21,017 | 22,017 | 22,517 | 21,217 | 17,167 | 18,167 | 18,267 | 17,969 | 244,402 | |
| AOI00136301727 | CONSERVACION Y RESTAURACION DE BIENES CULTURALES MUEBLES | 110101 : ICA | 530 : BIEN | 1 : Muy Alta | Fisico | 70 | 150 | 210 | 230 | 215 | 230 | 230 | 230 | 230 | 230 | 230 | 230 | 2485 | |
| | | | | | Financiero S/. | 8,575 | 5,885 | 5,870 | 5,870 | 5,870 | 5,870 | 6,795 | 5,870 | 5,870 | 5,870 | 5,870 | 6,795 | 75,010 | |
| AOI00136303215 | INTERVENCION EN PATRIMONIO CULTURAL INMUEBLE CON FINES DE CONSERVACION (NAZCA - PALPA) | 110000 : MULTIDISTRITAL | 530 : BIEN | 1 : Muy Alta | Fisico | 0 | 0 | 0 | 0 | 0 | 0 | 0 | 0 | 0 | 0 | 0 | 9 | 9 | |
| | | | | | Financiero S/. | 138,750 | 123,751 | 123,750 | 123,750 | 123,750 | 123,750 | 123,750 | 123,750 | 123,750 | 123,750 | 123,750 | 123,750 | 1,500,000 | |

OEI.02 Optimizar la gestión integral del Patrimonio Cultural en beneficio de la Población

AEI.02.04 Defensa oportuna del Patrimonio Cultural de la Nación en beneficio de la población

| COD. | Actividad Operativa / Inversiones | Ubigeo | U.M. | Prioridad | Meta | PROGRAMACION | | | | | | | | | | | | Total Anual | |
|----------------|---|--------------|------------|--------------|----------------|--------------|--------|--------|--------|--------|--------|--------|--------|--------|--------|--------|--------|-------------|--|
| | | | | | | 1 | 2 | 3 | 4 | 5 | 6 | 7 | 8 | 9 | 10 | 11 | 12 | | |
| AOI00136301754 | FISCALIZACION Y CONTROL PARA LA DEFENSA DE LOS BIENES INMUEBLES DEL PATRIMONIO CULTURAL | 110101 : ICA | 530 : BIEN | 1 : Muy Alta | Fisico | 0 | 0 | 0 | 0 | 0 | 0 | 0 | 0 | 0 | 0 | 0 | 2 | 2 | |
| | | | | | Financiero S/. | 32,286 | 32,286 | 32,237 | 32,237 | 32,237 | 32,237 | 32,237 | 32,437 | 32,637 | 32,637 | 32,928 | 33,440 | 389,832 | |

OEI.02 Optimizar la gestión integral del Patrimonio Cultural en beneficio de la Población

AEI.02.05 Medidas preventivas para la identificación y protección de presuntos bienes culturales implementadas en beneficio de la población

| COD. | Actividad Operativa / Inversiones | Ubigeo | U.M. | Prioridad | Meta | PROGRAMACION | | | | | | | | | | | | Total Anual | |
|----------------|---|--------------|--------------|--------------|----------------|--------------|--------|--------|--------|--------|--------|--------|--------|--------|--------|--------|--------|-------------|--|
| | | | | | | 1 | 2 | 3 | 4 | 5 | 6 | 7 | 8 | 9 | 10 | 11 | 12 | | |
| AOI00136301631 | EJECUCION DE INSPECCIONES OCULARES A INTERVENCIONES ARQUEOLOGICAS | 110101 : ICA | 599 : ACTA | 1 : Muy Alta | Fisico | 20 | 20 | 20 | 20 | 20 | 20 | 20 | 20 | 20 | 20 | 20 | 20 | 240 | |
| | | | | | Financiero S/. | 348 | 348 | 348 | 348 | 348 | 348 | 348 | 348 | 348 | 348 | 348 | 348 | 4,173 | |
| AOI00136301769 | ATENCION DE SOLICITUDES DE CIRAS | 110101 : ICA | 001 : ACCION | 1 : Muy Alta | Fisico | 40 | 40 | 40 | 40 | 40 | 40 | 40 | 45 | 45 | 45 | 45 | 505 | | |
| | | | | | Financiero S/. | 13,997 | 13,997 | 13,997 | 13,997 | 13,997 | 13,997 | 13,997 | 13,997 | 13,997 | 13,997 | 14,254 | 14,429 | 168,651 | |
| AOI00136301777 | ATENCION DE SOLICITUDES DE INTERVENCIONES ARQUEOLOGICAS | 110101 : ICA | 001 : ACCION | 1 : Muy Alta | Fisico | 30 | 30 | 32 | 30 | 30 | 31 | 30 | 30 | 30 | 31 | 31 | 31 | 366 | |
| | | | | | Financiero S/. | 4,000 | 4,000 | 4,000 | 4,000 | 4 | | | | | | | | | |

Unidad Ejecutora : 001363: MINISTERIO DE CULTURA - ADMINISTRACION GENERAL -
 Centro de Costo: 27.01 - DIRECCIÓN DESCONCENTRADA DE CULTURA JUNÍN

| OEI.01 Fortalecer la identidad y la apropiación social del patrimonio cultural de la población | | | | | | | | | | | | | | | | | | | | | | | |
|---|---|-------------------|--------------------|--------------|--------------------------|--------------|--------|--------|--------|--------|--------|--------|--------|--------|--------|--------|--------|--------|--------|--------|--------|--------|---------|
| AEI.01.04 Servicio de interpretación del patrimonio cultural accesible e inclusivo en beneficio de la población | | | | | | | | | | | | | | | | | | | | | | | |
| COD. | Actividad Operativa / Inversiones | Ubigeo | U.M. | Prioridad | Meta | PROGRAMACION | | | | | | | | | | | | | | | | | |
| | | | | | | 1 | 2 | 3 | 4 | 5 | 6 | 7 | 8 | 9 | 10 | 11 | 12 | | | | | | |
| AOI00136303309 | INTERVENCION EN LA INFRAESTRUCTURA Y EQUIPAMIENTO DE LOS MUSEOS Y DEPOSITOS | 120101 : HUANCAYO | 065 : INTERVENCION | 1 : Muy Alta | Fisico Financiero S/. | 4 | 4 | 4 | 4 | 4 | 4 | 4 | 4 | 4 | 4 | 4 | 4 | 4 | 4 | 4 | 4 | 4 | 48 |
| | | | | | | 34,000 | 34,000 | 34,000 | 34,000 | 34,000 | 34,000 | 34,000 | 34,000 | 34,000 | 34,000 | 34,000 | 34,000 | 34,000 | 34,000 | 34,000 | 34,000 | 26,000 | 400,000 |

| OEI.02 Optimizar la gestión integral del Patrimonio Cultural en beneficio de la Población | | | | | | | | | | | | | | | | | | | | | | | |
|---|--|-------------------|-------------------------|--------------|--------------------------|--------------|-------|-------|-------|-------|-------|-------|-------|-------|-------|-------|-------|-------|-------|-------|-------|-------|--------|
| AEI.02.01 Declaratoria del patrimonio cultural de la nación permanente en beneficio de la población | | | | | | | | | | | | | | | | | | | | | | | |
| COD. | Actividad Operativa / Inversiones | Ubigeo | U.M. | Prioridad | Meta | PROGRAMACION | | | | | | | | | | | | | | | | | |
| | | | | | | 1 | 2 | 3 | 4 | 5 | 6 | 7 | 8 | 9 | 10 | 11 | 12 | | | | | | |
| AOI00136303312 | DIFUSIÓN Y PROMOCIÓN DEL PATRIMONIO CULTURAL | 120101 : HUANCAYO | 259 : PERSONA INFORMADA | 1 : Muy Alta | Fisico Financiero S/. | 4000 | 4000 | 4000 | 4000 | 4000 | 4000 | 4000 | 4000 | 4000 | 4000 | 4000 | 4000 | 4000 | 4000 | 4000 | 4000 | 4000 | 48000 |
| | | | | | | 2,707 | 2,707 | 2,707 | 6,707 | 2,707 | 2,707 | 2,707 | 2,707 | 2,707 | 2,707 | 2,707 | 2,707 | 2,707 | 2,707 | 2,707 | 2,707 | 2,723 | 36,500 |

| OEI.02 Optimizar la gestión integral del Patrimonio Cultural en beneficio de la Población | | | | | | | | | | | | | | | | | | | | | | | |
|---|---|-------------------|--------------|--------------|--------------------------|--------------|--------|--------|--------|--------|--------|--------|--------|--------|--------|--------|--------|--------|--------|--------|--------|---------|------|
| AEI.02.05 Medidas preventivas para la identificación y protección de presuntos bienes culturales implementadas en beneficio de la población | | | | | | | | | | | | | | | | | | | | | | | |
| COD. | Actividad Operativa / Inversiones | Ubigeo | U.M. | Prioridad | Meta | PROGRAMACION | | | | | | | | | | | | | | | | | |
| | | | | | | 1 | 2 | 3 | 4 | 5 | 6 | 7 | 8 | 9 | 10 | 11 | 12 | | | | | | |
| AOI00136301789 | ATENCION DE SOLICITUDES DE CIRAS | 120101 : HUANCAYO | 001 : ACCION | 1 : Muy Alta | Fisico Financiero S/. | 150 | 150 | 150 | 150 | 150 | 150 | 150 | 150 | 150 | 150 | 150 | 150 | 150 | 150 | 150 | 150 | 150 | 1800 |
| | | | | | | 15,823 | 15,398 | 15,398 | 15,398 | 15,398 | 15,398 | 15,398 | 15,398 | 15,398 | 15,398 | 15,398 | 15,398 | 15,398 | 15,398 | 15,398 | 15,398 | 185,201 | |
| AOI00136301794 | ATENCION DE SOLICITUDES DE INTERVENCIONES ARQUEOLOGICAS | 120101 : HUANCAYO | 001 : ACCION | 1 : Muy Alta | Fisico Financiero S/. | 150 | 150 | 150 | 150 | 150 | 150 | 150 | 150 | 150 | 150 | 150 | 150 | 150 | 150 | 150 | 150 | 1800 | |
| | | | | | | 15,369 | 15,278 | 15,278 | 15,278 | 15,278 | 15,278 | 15,278 | 15,278 | 15,278 | 15,278 | 15,278 | 15,278 | 15,278 | 15,278 | 15,278 | 15,278 | 183,427 | |

| OEI.03 Incrementar la participación de la población en bienes y servicios culturales. | | | | | | | | | | | | | | | | | | | | | | |
|---|---|-------------------|--------------------|--------------|--------------------------|--------------|-------|-------|-----|-------|-----|-----|-----|-------|-----|-----|-----|-----|-----|-----|-----|--------|
| AEI.03.01 EXPRESIONES ARTÍSTICO CULTURALES PROMOVIDAS POR EL MINISTERIO DE CULTURA CON ACCESO A LA POBLACIÓN A NIVEL NACIONAL | | | | | | | | | | | | | | | | | | | | | | |
| COD. | Actividad Operativa / Inversiones | Ubigeo | U.M. | Prioridad | Meta | PROGRAMACION | | | | | | | | | | | | | | | | |
| | | | | | | 1 | 2 | 3 | 4 | 5 | 6 | 7 | 8 | 9 | 10 | 11 | 12 | | | | | |
| AOI00136303310 | REALIZACION DE TALLERES DE ARTE Y CULTURA PARA EL ACCESO Y DISFRUTE DE LA POBLACION | 120101 : HUANCAYO | 010 : BENEFICIARIO | 1 : Muy Alta | Fisico Financiero S/. | 200 | 200 | 200 | 200 | 200 | 200 | 200 | 200 | 200 | 200 | 200 | 200 | 200 | 200 | 200 | 200 | 2400 |
| | | | | | | 700 | 4,500 | 4,500 | 0 | 7,500 | 0 | 0 | 0 | 7,800 | 0 | 0 | 0 | 0 | 0 | 0 | 0 | 25,000 |

| OEI.04 FORTALECER LAS COMPETENCIAS INTERCULTURALES CON PERTINENCIA CULTURAL Y LINGÜÍSTICA; EN BENEFICIO DE LA POBLACIÓN. | | | | | | | | | | | | | | | | | | | | | | |
|--|--|-------------------|--------------------------|--------------|--------------------------|--------------|-------|-------|--------|-------|-------|-------|-------|-------|-------|-------|--------|---|---|---|---|--------|
| AEI.04.01 ASISTENCIA TÉCNICA PERMANENTE PARA LA INCORPORACIÓN DEL ENFOQUE INTERCULTURAL, A ENTIDADES, SERVIDORES PÚBLICOS Y CIUDADANÍA EN GENERAL. | | | | | | | | | | | | | | | | | | | | | | |
| COD. | Actividad Operativa / Inversiones | Ubigeo | U.M. | Prioridad | Meta | PROGRAMACION | | | | | | | | | | | | | | | | |
| | | | | | | 1 | 2 | 3 | 4 | 5 | 6 | 7 | 8 | 9 | 10 | 11 | 12 | | | | | |
| AOI00136303311 | ASISTENCIA TÉCNICA PARA LA GESTIÓN TERRITORIAL EN MATERIA DE PUEBLOS INDÍGENAS Y POBLACION AFROPERUANA CON ENFOQUE INTERCULTURAL | 120101 : HUANCAYO | 535 : ASISTENCIA TECNICA | 1 : Muy Alta | Fisico Financiero S/. | 5 | 5 | 5 | 5 | 5 | 5 | 5 | 5 | 5 | 5 | 5 | 5 | 5 | 5 | 5 | 5 | 60 |
| | | | | | | 4,500 | 6,000 | 4,500 | 10,175 | 4,500 | 4,500 | 7,675 | 4,500 | 4,500 | 4,500 | 4,500 | 10,500 | | | | | 70,350 |

| OEI.07 Fortalecer la gestión institucional | | | | | | | | | | | | | | | | | | | | | | |
|---|------------------------------------|-------------------|--------------|--------------|--------------------------|--------------|---------|---------|---------|---------|---------|---------|---------|---------|---------|---------|---------|---|---|---|---|-----------|
| AEI.07.01 Gestión administrativa y operativa efectiva en la entidad | | | | | | | | | | | | | | | | | | | | | | |
| COD. | Actividad Operativa / Inversiones | Ubigeo | U.M. | Prioridad | Meta | PROGRAMACION | | | | | | | | | | | | | | | | |
| | | | | | | 1 | 2 | 3 | 4 | 5 | 6 | 7 | 8 | 9 | 10 | 11 | 12 | | | | | |
| AOI00136301814 | GESTIÓN OPERATIVA Y ADMINISTRATIVA | 120101 : HUANCAYO | 001 : ACCION | 1 : Muy Alta | Fisico Financiero S/. | 1 | 1 | 1 | 1 | 1 | 1 | 1 | 1 | 1 | 1 | 1 | 1 | 1 | 1 | 1 | 1 | 12 |
| | | | | | | 246,464 | 243,909 | 256,168 | 248,112 | 241,107 | 246,637 | 244,442 | 244,085 | 246,107 | 247,002 | 241,107 | 241,249 | | | | | 2,946,389 |

Unidad Ejecutora : 001363: MINISTERIO DE CULTURA - ADMINISTRACION GENERAL -
 Centro de Costo: 28.01 - DIRECCIÓN DESCONCENTRADA DE CULTURA LAMBAYEQUE

| OEI.02 Optimizar la gestión integral del Patrimonio Cultural en beneficio de la Población | | | | | | | | | | | | | | | | | | | | | | |
|---|--|-------------------|------------|--------------|--------------------------|--------------|-------|-------|-------|-------|-------|-------|-------|-------|-------|-------|-------|--|--|--|--|--------|
| AEI.02.03 Bienes del Patrimonio Cultural de la Nación protegidos en beneficio de la población | | | | | | | | | | | | | | | | | | | | | | |
| COD. | Actividad Operativa / Inversiones | Ubigeo | U.M. | Prioridad | Meta | PROGRAMACION | | | | | | | | | | | | | | | | |
| | | | | | | 1 | 2 | 3 | 4 | 5 | 6 | 7 | 8 | 9 | 10 | 11 | 12 | | | | | |
| AOI00136302914 | SALVAGUARDIA DE LAS EXPRESIONES DEL PATRIMONIO CULTURAL INMATERIAL | 140101 : CHICLAYO | 530 : BIEN | 2 : Alta | Fisico Financiero S/. | 0 | 0 | 0 | 0 | 0 | 1 | 0 | 0 | 0 | 1 | 1 | 0 | | | | | 3 |
| | | | | | | 2,165 | 2,165 | 2,165 | 2,165 | 2,165 | 2,165 | 2,465 | 2,165 | 2,165 | 2,165 | 2,165 | 2,499 | | | | | 26,614 |
| AOI00136303324 | INTERVENCION EN PATRIMONIO CULTURAL INMUEBLE CON FINES DE CONSERVACION | 140304 : JAYANCA | 530 : BIEN | 1 : Muy Alta | Fisico Financiero S/. | 0 | 0 | 0 | 0 | 0 | 0 | 0 | 1 | 0 | 0 | 0 | 0 | | | | | 1 |
| | | | | | | 2,215 | 2,215 | 2,215 | 2,215 | 2,215 | 2,215 | 2,515 | 2,215 | 2,215 | 2,215 | 2,215 | 2,557 | | | | | 27,222 |

| OEI.02 Optimizar la gestión integral del Patrimonio Cultural en beneficio de la Población | | | | | | | | | | | | | | | | | | | | | | |
|---|---|-------------------|--------------|--------------|--------------------------|--------------|--------|--------|--------|--------|--------|--------|--------|--------|--------|--------|--------|----|----|----|----|---------|
| AEI.02.05 Medidas preventivas para la identificación y protección de presuntos bienes culturales implementadas en beneficio de la población | | | | | | | | | | | | | | | | | | | | | | |
| COD. | Actividad Operativa / Inversiones | Ubigeo | U.M. | Prioridad | Meta | PROGRAMACION | | | | | | | | | | | | | | | | |
| | | | | | | 1 | 2 | 3 | 4 | 5 | 6 | 7 | 8 | 9 | 10 | 11 | 12 | | | | | |
| AOI00136301724 | ATENCION DE SOLICITUDES DE INTERVENCIONES ARQUEOLOGICAS | 140101 : CHICLAYO | 001 : ACCION | 1 : Muy Alta | Fisico Financiero S/. | 15 | 15 | 15 | 15 | 15 | 15 | 15 | 15 | 15 | 15 | 15 | 15 | 15 | 15 | 15 | 15 | 180 |
| | | | | | | 32,971 | 32,334 | 52,922 | 51,922 | 46,922 | 46,922 | 56,852 | 43,834 | 43,161 | 27,334 | 28,399 | 35,651 | | | | | 499,223 |
| AOI00136301830 | ATENCION DE SOLICITUDES DE CIRAS | 140101 : CHICLAYO | 001 : ACCION | 1 : Muy Alta | Fisico Financiero S/. | 35 | 35 | 35 | 35 | 35 | 35 | 35 | 35 | 35 | 35 | 35 | 35 | 35 | 35 | 35 | 35 | 420 |
| | | | | | | 28,214 | 28,217 | 28,349 | 28,214 | 28,214 | 29,214 | 41,753 | 29,214 | 29,214 | 27,214 | 28,183 | 35,660 | | | | | 361,662 |

| OEI.04 FORTALECER LAS COMPETENCIAS INTERCULTURALES CON PERTINENCIA CULTURAL Y LINGÜÍSTICA; EN BENEFICIO DE LA POBLACIÓN. | | | | | | | | | | | | | | | | | | | | | | |
|--|--|-------------------|---------------|--------------|--------------------------|--------------|-------|-------|-------|-------|-------|-------|-------|-------|-------|--------|-------|--|--|--|--|--------|
| AEI.04.01 ASISTENCIA TÉCNICA PERMANENTE PARA LA INCORPORACIÓN DEL ENFOQUE INTERCULTURAL, A ENTIDADES, SERVIDORES PÚBLICOS Y CIUDADANÍA EN GENERAL. | | | | | | | | | | | | | | | | | | | | | | |
| COD. | Actividad Operativa / Inversiones | Ubigeo | U.M. | Prioridad | Meta | PROGRAMACION | | | | | | | | | | | | | | | | |
| | | | | | | 1 | 2 | 3 | 4 | 5 | 6 | 7 | 8 | 9 | 10 | 11 | 12 | | | | | |
| AOI00136303109 | INCORPORACION DEL ENFOQUE INTERCULTURAL PARA PROMOVER SERVICIOS CON PERTINENCIA CULTURAL EN TERRITORIO | 140101 : CHICLAYO | 120 : ENTIDAD | 1 : Muy Alta | Fisico Financiero S/. | 1 | 1 | 2 | 2 | 2 | 2 | 2 | 2 | 2 | 2 | 2 | 2 | | | | | 22 |
| | | | | | | 1,052 | 1,052 | 6,052 | 8,252 | 6,252 | 6,052 | 6,257 | 8,252 | 6,052 | 6,152 | 10,152 | 7,057 | | | | | 72,630 |

| OEI.07 Fortalecer la gestión institucional | | | | | | | | | | | | | | | | | | | | | | | |
|---|------------------------------------|-------------------|--------------|--------------|--------------------------|--------------|---------|---------|---------|---------|---------|---------|---------|---------|---------|---------|---------|---|---|---|---|-----------|-----|
| AEI.07.01 Gestión administrativa y operativa efectiva en la entidad | | | | | | | | | | | | | | | | | | | | | | | |
| COD. | Actividad Operativa / Inversiones | Ubigeo | U.M. | Prioridad | Meta | PROGRAMACION | | | | | | | | | | | | | | | | | |
| | | | | | | 1 | 2 | 3 | 4 | 5 | 6 | 7 | 8 | 9 | 10 | 11 | 12 | | | | | | |
| AOI00136302524 | GESTION OPERATIVA Y ADMINISTRATIVA | 140101 : CHICLAYO | 001 : ACCION | 1 : Muy Alta | Fisico Financiero S/. | 9 | 8 | 8 | 9 | 8 | 8 | 9 | 8 | 8 | 9 | 8 | 8 | 9 | 8 | 8 | 8 | 8 | 100 |
| | | | | | | 128,700 | 135,314 | 172,406 | 130,388 | 156,168 | 125,916 | 145,310 | 133,936 | 130,769 | 126,443 | 136,319 | 133,858 | | | | | 1,655,526 | |

Unidad Ejecutora : 001363: MINISTERIO DE CULTURA - ADMINISTRACION GENERAL -
 Centro de Costo: 29.01 - DIRECCIÓN DESCONCENTRADA DE CULTURA LORETO

| OEI.01 Fortalecer la identidad y la apropiación social del patrimonio cultural de la población | | | | | | | | | | | | | | | | | | | | | | |
|---|--|------------------|-------------------------|--------------|--------------------------|--------------|---|-----|---|---|-----|---|---|-----|----|-----|----|-----|---|-----|---|-------|
| AEI.01.01 Espacios de sensibilización sobre el patrimonio cultural permanente dirigidos a la ciudadanía | | | | | | | | | | | | | | | | | | | | | | |
| COD. | Actividad Operativa / Inversiones | Ubigeo | U.M. | Prioridad | Meta | PROGRAMACION | | | | | | | | | | | | | | | | |
| | | | | | | 1 | 2 | 3 | 4 | 5 | 6 | 7 | 8 | 9 | 10 | 11 | 12 | | | | | |
| AOI00136303228 | DIFUSION Y PROMOCION DEL PATRIMONIO CULTURAL | 160101 : IQUITOS | 259 : PERSONA INFORMADA | 1 : Muy Alta | Fisico Financiero S/. | 0 | 0 | 30 | 0 | 0 | 30 | 0 | 0 | 30 | 0 | 30 | 0 | 30 | 0 | 30 | 0 | 120 |
| | | | | | | 0 | 0 | 638 | 0 | 0 | 638 | 0 | 0 | 638 | 0 | 638 | 0 | 638 | 0 | 638 | 0 | 2,550 |

| OEI.02 Optimizar la gestión integral del Patrimonio Cultural en beneficio de la Población | | | | | | | | | | | | | | | | | | | | | | |
|---|---|------------------|--------------------|--------------|--------------------------|--------------|--------|--------|--------|--------|--------|--------|--------|--------|--------|--------|--------|---|---|---|---|---------|
| AEI.02.03 Bienes del Patrimonio Cultural de la Nación protegidos en beneficio de la población | | | | | | | | | | | | | | | | | | | | | | |
| COD. | Actividad Operativa / Inversiones | Ubigeo | U.M. | Prioridad | Meta | PROGRAMACION | | | | | | | | | | | | | | | | |
| | | | | | | 1 | 2 | 3 | 4 | 5 | 6 | 7 | 8 | 9 | 10 | 11 | 12 | | | | | |
| AOI00136302767 | CONSERVACION Y RESTAURACION DE BIENES CULTURALES MUEBLES | 160101 : IQUITOS | 530 : BIEN | 1 : Muy Alta | Fisico Financiero S/. | 0 | 1 | 1 | 1 | 1 | 1 | 1 | 1 | 1 | 1 | 1 | 1 | 1 | 1 | 1 | 1 | 11 |
| | | | | | | 16,664 | 18,664 | 18,664 | 18,664 | 18,664 | 18,664 | 20,090 | 18,664 | 18,664 | 18,664 | 18,664 | 19,292 | | | | | 224,025 |
| AOI00136302949 | SALVAGUARDIA DE LAS EXPRESIONES DEL PATRIMONIO CULTURAL INMATERIAL | 160101 : IQUITOS | 530 : BIEN | 1 : Muy Alta | Fisico Financiero S/. | 0 | 0 | 0 | 0 | 0 | 0 | 0 | 0 | 0 | 0 | 0 | 0 | 0 | 0 | 0 | 0 | 1 |
| | | | | | | 0 | 0 | 0 | 0 | 0 | 0 | 0 | 0 | 0 | 0 | 0 | 0 | 0 | 0 | 0 | 0 | 1,000 |
| AOI00136303302 | INTERVENCION EN LA INFRAESTRUCTURA Y EQUIPAMIENTO DE LOS MUSEOS Y DEPOSITOS | 160101 : IQUITOS | 065 : INTERVENCION | 1 : Muy Alta | Fisico Financiero S/. | 0 | 0 | 0 | 0 | 0 | 0 | 0 | 0 | 1 | 0 | 0 | 0 | 0 | 0 | 0 | 0 | 1 |
| | | | | | | 0 | 0 | 0 | 0 | 0 | 0 | 59,024 | 0 | 0 | 0 | 0 | 0 | 0 | 0 | 0 | 0 | 59,024 |

| OEI.02 Optimizar la gestión integral del Patrimonio Cultural en beneficio de la Población | | | | | | | | | | | | | | | | | | | | | | |
|--|---|------------------|------------|--------------|--------------------------|--------------|-------|-------|-------|-------|-------|--------|-------|-------|-------|-------|-------|-------|---|-------|---|--------|
| AEI.02.04 Defensa oportuna del Patrimonio Cultural de la Nación en beneficio de la población | | | | | | | | | | | | | | | | | | | | | | |
| COD. | Actividad Operativa / Inversiones | Ubigeo | U.M. | Prioridad | Meta | PROGRAMACION | | | | | | | | | | | | | | | | |
| | | | | | | 1 | 2 | 3 | 4 | 5 | 6 | 7 | 8 | 9 | 10 | 11 | 12 | | | | | |
| AOI00136303106 | FISCALIZACION Y CONTROL PARA LA DEFENSA DE LOS BIENES INMUEBLES DEL PATRIMONIO CULTURAL | 160101 : IQUITOS | 530 : BIEN | 1 : Muy Alta | Fisico Financiero S/. | 0 | 0 | 0 | 0 | 0 | 0 | 0 | 0 | 0 | 0 | 0 | 0 | 0 | 0 | 0 | 0 | 92 |
| | | | | | | 7,329 | 7,329 | 7,329 | 7,329 | 7,079 | 9,879 | 10,530 | 7,329 | 8,079 | 6,329 | 7,329 | 9,530 | | | | | 95,394 |
| AOI00136303299 | RECUPERACION DE BIENES CULTURALES EN SU JURISDICCION | 160101 : IQUITOS | 530 : BIEN | 1 : Muy Alta | Fisico Financiero S/. | 0 | 0 | 0 | 0 | 0 | 0 | 0 | 0 | 0 | 0 | 0 | 0 | 0 | 0 | 0 | 0 | 92 |
| | | | | | | 0 | 0 | 0 | 0 | 1,000 | 0 | 0 | 0 | 0 | 0 | 1,000 | 0 | 1,000 | 0 | 1,000 | 0 | 3,000 |

| OEI.02 Optimizar la gestión integral del Patrimonio Cultural en beneficio de la Población | | | | | | | | | | | | | | | | | |
|---|-----------------------------------|--------|------|-----------|------|--------------|---|---|---|---|---|---|---|---|--|--|--|
| AEI.02.05 Medidas preventivas para la identificación y protección de presuntos bienes culturales implementadas en beneficio de la población | | | | | | | | | | | | | | | | | |
| COD. | Actividad Operativa / Inversiones | Ubigeo | U.M. | Prioridad | Meta | PROGRAMACION | | | | | | | | | | | |
| | | | | | | 1 | 2 | 3 | 4 | 5 | 6 | 7 | 8 | 9 | | | |

CULTURAL

Financiero S/., 2,250 2,900 2,250 2,250 2,400 2,250 2,950 2,400 2,250 2,250 2,600 2,550 29,301

OEI.02 Optimizar la gestión integral del Patrimonio Cultural en beneficio de la Población

AEI.02.05 Medidas preventivas para la identificación y protección de presuntos bienes culturales implementadas en beneficio de la población

| COD. | Actividad Operativa / Inversiones | Ubigeo | U.M. | Prioridad | Meta | PROGRAMACION | | | | | | | | | | | | Total Anual | |
|----------------|---|-------------------------|--------------|--------------|----------------|--------------|-------|-------|-------|--------|-------|-------|-------|-------|-------|-------|----|-------------|--------|
| | | | | | | 1 | 2 | 3 | 4 | 5 | 6 | 7 | 8 | 9 | 10 | 11 | 12 | | |
| AOI00136301402 | ATENCIÓN DE SOLICITUDES DE CIRAS | 190000 : MULTIDISTRITAL | 001 : ACCION | 1 : Muy Alta | Fisico | 5 | 40 | 30 | 30 | 30 | 30 | 30 | 30 | 30 | 30 | 30 | 30 | 30 | 345 |
| | | | | | Financiero S/. | 7,758 | 8,468 | 7,968 | 7,080 | 3,595 | 7,380 | 7,830 | 7,380 | 7,880 | 6,830 | 5,680 | | | 85,129 |
| AOI00136303240 | ATENCIÓN DE SOLICITUDES DE INTERVENCIONES ARQUEOLÓGICAS | 190000 : MULTIDISTRITAL | 001 : ACCION | 1 : Muy Alta | Fisico | 2 | 4 | 6 | 8 | 8 | 10 | 8 | 10 | 6 | 4 | 4 | 8 | 8 | 78 |
| | | | | | Financiero S/. | 6,595 | 7,904 | 8,004 | 6,916 | 3,231 | 7,316 | 7,366 | 7,216 | 7,216 | 6,966 | 4,720 | | | 80,666 |
| AOI00136303241 | EJECUCIÓN DE INSPECCIONES OCULARES A INTERVENCIONES ARQUEOLÓGICAS | 190000 : MULTIDISTRITAL | 599 : ACTA | 1 : Muy Alta | Fisico | 0 | 1 | 1 | 1 | 1 | 1 | 1 | 1 | 1 | 1 | 1 | 1 | 1 | 11 |
| | | | | | Financiero S/. | 3,887 | 5,269 | 5,277 | 4,180 | 10,551 | 4,180 | 4,631 | 4,170 | 4,170 | 3,884 | 3,869 | | | 58,239 |

OEI.03 Incrementar la participación de la población en bienes y servicios culturales.

AEI.03.01 EXPRESIONES ARTÍSTICO CULTURALES PROMOVIDAS POR EL MINISTERIO DE CULTURA CON ACCESO A LA POBLACIÓN A NIVEL NACIONAL

| COD. | Actividad Operativa / Inversiones | Ubigeo | U.M. | Prioridad | Meta | PROGRAMACION | | | | | | | | | | | | Total Anual | |
|----------------|--|-------------------------|--------------------|--------------|----------------|--------------|-------|-------|-------|-------|-------|-------|-------|-------|-------|-------|----|-------------|--------|
| | | | | | | 1 | 2 | 3 | 4 | 5 | 6 | 7 | 8 | 9 | 10 | 11 | 12 | | |
| AOI00136303231 | PROMOCIÓN DE FESTIVALES, CONCIERTOS, EXPOSICIONES, EXHIBICIONES EN ARTES E INDUSTRIAS CULTURALES PARA LA POBLACIÓN | 190000 : MULTIDISTRITAL | 010 : BENEFICIARIO | 1 : Muy Alta | Fisico | 0 | 1000 | 5300 | 300 | 300 | 150 | 100 | 450 | 100 | 50 | 0 | 0 | 0 | 7750 |
| | | | | | Financiero S/. | 0 | 2,000 | 2,560 | 2,000 | 2,000 | 2,000 | 2,000 | 2,000 | 2,400 | 2,000 | 2,000 | 0 | 0 | 20,960 |

OEI.04 FORTALECER LAS COMPETENCIAS INTERCULTURALES CON PERTINENCIA CULTURAL Y LINGÜÍSTICA; EN BENEFICIO DE LA POBLACIÓN.

AEI.04.01 ASISTENCIA TÉCNICA PERMANENTE PARA LA INCORPORACIÓN DEL ENFOQUE INTERCULTURAL, A ENTIDADES, SERVIDORES PÚBLICOS Y CIUDADANÍA EN GENERAL.

| COD. | Actividad Operativa / Inversiones | Ubigeo | U.M. | Prioridad | Meta | PROGRAMACION | | | | | | | | | | | | Total Anual | |
|----------------|--|-------------------------|---------------|--------------|----------------|--------------|-----|-------|-----|-----|-----|-----|-----|-----|-----|-----|-----|-------------|-------|
| | | | | | | 1 | 2 | 3 | 4 | 5 | 6 | 7 | 8 | 9 | 10 | 11 | 12 | | |
| AOI00136303242 | INCORPORACIÓN DEL ENFOQUE INTERCULTURAL PARA PROMOVER SERVICIOS CON PERTINENCIA CULTURAL EN TERRITORIO | 190000 : MULTIDISTRITAL | 120 : ENTIDAD | 1 : Muy Alta | Fisico | 0 | 0 | 0 | 3 | 0 | 0 | 0 | 3 | 0 | 0 | 4 | 0 | 0 | 10 |
| | | | | | Financiero S/. | 0 | 447 | 5,947 | 347 | 357 | 337 | 337 | 337 | 337 | 337 | 347 | 337 | | 9,467 |

OEI.04 FORTALECER LAS COMPETENCIAS INTERCULTURALES CON PERTINENCIA CULTURAL Y LINGÜÍSTICA; EN BENEFICIO DE LA POBLACIÓN.

AEI.04.02 FORTALECIMIENTO DE CAPACIDADES PARA LA VALORACIÓN DE LA DIVERSIDAD CULTURAL, LA ELIMINACIÓN DEL RACISMO Y LA DISCRIMINACIÓN ÉTNICO-RACIAL PERMANENTE PARA LA CIUDADANÍA EN GENERAL.

| COD. | Actividad Operativa / Inversiones | Ubigeo | U.M. | Prioridad | Meta | PROGRAMACION | | | | | | | | | | | | Total Anual | |
|----------------|--|-------------------------|---------------|--------------|----------------|--------------|-------|-------|-------|-------|-------|-------|-------|-------|-------|-------|-------|-------------|--------|
| | | | | | | 1 | 2 | 3 | 4 | 5 | 6 | 7 | 8 | 9 | 10 | 11 | 12 | | |
| AOI00136303234 | IMPLEMENTACIÓN DE ESTRATEGIAS PARA LA PREVENCIÓN Y ATENCIÓN DE LA DISCRIMINACIÓN ÉTNICO-RACIAL EN TERRITORIO | 190000 : MULTIDISTRITAL | 086 : PERSONA | 1 : Muy Alta | Fisico | 0 | 0 | 200 | 0 | 50 | 0 | 0 | 0 | 50 | 50 | 0 | 50 | 400 | |
| | | | | | Financiero S/. | 4,000 | 4,375 | 4,275 | 4,275 | 4,265 | 4,265 | 4,265 | 4,265 | 4,265 | 4,265 | 4,265 | 4,265 | | 51,045 |

OEI.05 FORTALECER EL EJERCICIO DE LOS DERECHOS COLECTIVOS DE LOS PUEBLOS INDÍGENAS U ORIGINARIOS Y LOS PUEBLOS INDÍGENAS EN SITUACIÓN DE AISLAMIENTO Y CONTACTO INICIAL (PIACI)

AEI.05.04 Asistencia técnica permanente orientadas al respeto y ejercicio de los derechos colectivos dirigido a los pueblos indígenas u originarios y entidades públicas.

| COD. | Actividad Operativa / Inversiones | Ubigeo | U.M. | Prioridad | Meta | PROGRAMACION | | | | | | | | | | | | Total Anual | |
|----------------|---|-------------------------|---------------------------|--------------|----------------|--------------|-----|-----|-----|-----|-----|-----|-----|-----|-----|-----|-----|-------------|-------|
| | | | | | | 1 | 2 | 3 | 4 | 5 | 6 | 7 | 8 | 9 | 10 | 11 | 12 | | |
| AOI00136303236 | FORTALECIMIENTO DE LOS DERECHOS COLECTIVOS DE LOS PUEBLOS INDÍGENAS U ORIGINARIOS EN TERRITORIO | 190000 : MULTIDISTRITAL | 363 : ACTIVIDAD EFECTUADA | 1 : Muy Alta | Fisico | 0 | 0 | 0 | 0 | 1 | 0 | 0 | 3 | 1 | 0 | 0 | 0 | 5 | |
| | | | | | Financiero S/. | 0 | 175 | 275 | 275 | 265 | 265 | 265 | 265 | 265 | 265 | 265 | 265 | | 2,845 |

OEI.06 FORTALECER LA PROMOCIÓN Y EJERCICIO DE LOS DERECHOS DEL PUEBLO AFROPERUANO

AEI.06.01 Asistencia técnica en materia de derechos del pueblo afroperuano permanente a entidades públicas y privadas y organizaciones representativas afroperuanas.

| COD. | Actividad Operativa / Inversiones | Ubigeo | U.M. | Prioridad | Meta | PROGRAMACION | | | | | | | | | | | | Total Anual | |
|----------------|--|-------------------------|---------------|--------------|----------------|--------------|-----|-----|-----|-----|-----|-----|-----|-----|-----|-----|-----|-------------|-------|
| | | | | | | 1 | 2 | 3 | 4 | 5 | 6 | 7 | 8 | 9 | 10 | 11 | 12 | | |
| AOI00136303235 | FORTALECIMIENTO DE LOS DERECHOS DEL PUEBLO AFROPERUANO EN TERRITORIO | 190000 : MULTIDISTRITAL | 120 : ENTIDAD | 1 : Muy Alta | Fisico | 0 | 0 | 0 | 0 | 0 | 1 | 0 | 0 | 0 | 0 | 0 | 0 | 1 | |
| | | | | | Financiero S/. | 0 | 447 | 347 | 347 | 337 | 337 | 337 | 337 | 337 | 337 | 343 | 337 | | 3,843 |

OEI.07 Fortalecer la gestión institucional

AEI.07.01 Gestión administrativa y operativa efectiva en la entidad

| COD. | Actividad Operativa / Inversiones | Ubigeo | U.M. | Prioridad | Meta | PROGRAMACION | | | | | | | | | | | | Total Anual | |
|----------------|------------------------------------|----------------------|--------------|--------------|----------------|--------------|--------|--------|--------|--------|--------|--------|--------|--------|--------|--------|--------|-------------|---------|
| | | | | | | 1 | 2 | 3 | 4 | 5 | 6 | 7 | 8 | 9 | 10 | 11 | 12 | | |
| AOI00136303251 | GESTIÓN OPERATIVA Y ADMINISTRATIVA | 190101 : CHAUPIMARCA | 001 : ACCION | 1 : Muy Alta | Fisico | 5 | 5 | 5 | 5 | 5 | 5 | 5 | 5 | 5 | 5 | 5 | 5 | 6 | 61 |
| | | | | | Financiero S/. | 46,949 | 76,007 | 77,019 | 74,119 | 78,469 | 72,969 | 78,609 | 74,809 | 72,779 | 74,859 | 73,649 | 77,331 | | 877,562 |

Unidad Ejecutora : 001363 : MINISTERIO DE CULTURA - ADMINISTRACION GENERAL -

Centro de Costo : 33.01 - DIRECCIÓN DESCENTRALIZADA DE CULTURA PIURA

OEI.02 Optimizar la gestión integral del Patrimonio Cultural en beneficio de la Población

AEI.02.03 Bienes del Patrimonio Cultural de la Nación protegidos en beneficio de la población

| COD. | Actividad Operativa / Inversiones | Ubigeo | U.M. | Prioridad | Meta | PROGRAMACION | | | | | | | | | | | | Total Anual | |
|----------------|--|----------------|------------|--------------|----------------|--------------|---------|---------|--------|--------|--------|--------|--------|--------|--------|--------|--------|-------------|---------|
| | | | | | | 1 | 2 | 3 | 4 | 5 | 6 | 7 | 8 | 9 | 10 | 11 | 12 | | |
| AOI00136303083 | INTERVENCIÓN EN PATRIMONIO CULTURAL INMUEBLE CON FINES DE CONSERVACIÓN | 200101 : PIURA | 530 : BIEN | 1 : Muy Alta | Fisico | 0 | 0 | 0 | 0 | 0 | 0 | 0 | 0 | 0 | 0 | 0 | 0 | 1 | |
| | | | | | Financiero S/. | 62,500 | 151,232 | 112,500 | 62,500 | 62,500 | 62,500 | 62,500 | 62,500 | 52,500 | 22,500 | 63,768 | 22,500 | | 800,000 |

OEI.02 Optimizar la gestión integral del Patrimonio Cultural en beneficio de la Población

AEI.02.04 Defensa oportuna del Patrimonio Cultural de la Nación en beneficio de la población

| COD. | Actividad Operativa / Inversiones | Ubigeo | U.M. | Prioridad | Meta | PROGRAMACION | | | | | | | | | | | | Total Anual | |
|----------------|---|----------------|------------|--------------|----------------|--------------|--------|-------|--------|--------|-----|-------|-------|-------|-------|-------|---------|-------------|---------|
| | | | | | | 1 | 2 | 3 | 4 | 5 | 6 | 7 | 8 | 9 | 10 | 11 | 12 | | |
| AOI00136301391 | FISCALIZACIÓN Y CONTROL PARA LA DEFENSA DE LOS BIENES INMUEBLES DEL PATRIMONIO CULTURAL | 200101 : PIURA | 530 : BIEN | 1 : Muy Alta | Fisico | 0 | 0 | 0 | 0 | 0 | 0 | 0 | 0 | 0 | 0 | 0 | 0 | 10 | |
| | | | | | Financiero S/. | 9,030 | 17,422 | 9,030 | 17,408 | 17,418 | 650 | 7,645 | 6,042 | 5,922 | 2,153 | 5,898 | 112,499 | | 211,116 |

OEI.02 Optimizar la gestión integral del Patrimonio Cultural en beneficio de la Población

AEI.02.05 Medidas preventivas para la identificación y protección de presuntos bienes culturales implementadas en beneficio de la población

| COD. | Actividad Operativa / Inversiones | Ubigeo | U.M. | Prioridad | Meta | PROGRAMACION | | | | | | | | | | | | Total Anual |
|----------------|---|----------------|--------------|--------------|----------------|--------------|----|--------|----|----|----|--------|--------|-------|--------|--------|--------|-------------|
| | | | | | | 1 | 2 | 3 | 4 | 5 | 6 | 7 | 8 | 9 | 10 | 11 | 12 | |
| AOI00136301372 | ATENCIÓN DE SOLICITUDES DE CIRAS | 200101 : PIURA | 001 : ACCION | 1 : Muy Alta | Fisico | 50 | 50 | 50 | 50 | 50 | 50 | 50 | 50 | 50 | 50 | 50 | 50 | 600 |
| | | | | | Financiero S/. | 12,434 | 0 | 0 | 0 | 0 | 0 | 17,510 | 17,872 | 9,730 | 14,580 | 18,280 | 31,208 | 121,614 |
| AOI00136301376 | ATENCIÓN DE SOLICITUDES DE INTERVENCIONES ARQUEOLÓGICAS | 200101 : PIURA | 001 : ACCION | 1 : Muy Alta | Fisico | 20 | 20 | 20 | 20 | 20 | 20 | 20 | 20 | 20 | 20 | 20 | 20 | 240 |
| | | | | | Financiero S/. | 8,380 | 0 | 16,709 | 0 | 0 | 0 | 8,880 | 8,880 | 8,880 | 8,880 | 8,880 | 10,071 | 79,560 |

OEI.03 Incrementar la participación de la población en bienes y servicios culturales.

AEI.03.01 EXPRESIONES ARTÍSTICO CULTURALES PROMOVIDAS POR EL MINISTERIO DE CULTURA CON ACCESO A LA POBLACIÓN A NIVEL NACIONAL

| COD. | Actividad Operativa / Inversiones | Ubigeo | U.M. | Prioridad | Meta | PROGRAMACION | | | | | | | | | | | | Total Anual |
|----------------|--|----------------|--------------------|--------------|----------------|--------------|--------|-------|-------|--------|-------|-------|--------|-------|-------|-------|-------|-------------|
| | | | | | | 1 | 2 | 3 | 4 | 5 | 6 | 7 | 8 | 9 | 10 | 11 | 12 | |
| AOI00136302848 | PROMOCIÓN DE FESTIVALES, CONCIERTOS, EXPOSICIONES, EXHIBICIONES EN ARTES E INDUSTRIAS CULTURALES PARA LA POBLACIÓN | 200101 : PIURA | 010 : BENEFICIARIO | 1 : Muy Alta | Fisico | 220 | 170 | 270 | 220 | 20 | 120 | 0 | 520 | 120 | 20 | 0 | 0 | 1680 |
| | | | | | Financiero S/. | 2,000 | 10,650 | 2,000 | 6,750 | 6,600 | 2,000 | 5,750 | 22,000 | 9,500 | 2,000 | 3,000 | 3,000 | 75,250 |
| AOI00136303342 | DESARROLLO DE FESTIVALES PARA EL FOMENTO DE LA LECTURA | 200101 : PIURA | 010 : BENEFICIARIO | 1 : Muy Alta | Fisico | 0 | 0 | 0 | 0 | 700 | 0 | 0 | 0 | 0 | 0 | 0 | 0 | 700 |
| | | | | | Financiero S/. | 0 | 0 | 0 | 0 | 12,250 | 0 | 0 | 0 | 0 | 0 | 0 | 0 | 12,250 |
| AOI00136303343 | PROYECCIÓN DE CONTENIDOS AUDIOVISUALES | 200101 : PIURA | 010 : BENEFICIARIO | 1 : Muy Alta | Fisico | 0 | 120 | 0 | 0 | 0 | 0 | 0 | 0 | 0 | 0 | 0 | 0 | 120 |
| | | | | | Financiero S/. | 0 | 2,000 | 0 | 0 | 0 | 0 | 0 | 0 | 0 | 0 | 0 | 0 | 2,000 |

OEI.04 FORTALECER LAS COMPETENCIAS INTERCULTURALES CON PERTINENCIA CULTURAL Y LINGÜÍSTICA; EN BENEFICIO DE LA POBLACIÓN.

AEI.04.01 ASISTENCIA TÉCNICA PERMANENTE PARA LA INCORPORACIÓN DEL ENFOQUE INTERCULTURAL, A ENTIDADES, SERVIDORES PÚBLICOS Y CIUDADANÍA EN GENERAL.

| COD. | Actividad Operativa / Inversiones | Ubigeo | U.M. | Prioridad | Meta | PROGRAMACION | | | | | | | | | | | | Total Anual | |
|----------------|--|----------------|--------------------------|--------------|----------------|--------------|-------|-------|-------|-------|-------|-------|-------|-------|--------|-------|-------|-------------|--------|
| | | | | | | 1 | 2 | 3 | 4 | 5 | 6 | 7 | 8 | 9 | 10 | 11 | 12 | | |
| AOI00136302890 | ASISTENCIA TÉCNICA PARA LA GESTIÓN TERRITORIAL EN MATERIA DE PUEBLOS INDÍGENAS Y POBLACIÓN AFROPERUANA CON ENFOQUE INTERCULTURAL | 200101 : PIURA | 535 : ASISTENCIA TÉCNICA | 1 : Muy Alta | Fisico | 1 | 1 | 1 | 1 | 1 | 1 | 1 | 1 | 1 | 1 | 1 | 1 | 12 | |
| | | | | | Financiero S/. | 4,000 | 4,000 | 4,280 | 4,000 | 4,000 | 5,455 | 4,000 | 4,000 | 5,290 | 14,803 | 4,000 | 9,172 | | 67,000 |

OEI.07 Fortalecer la gestión institucional

AEI.07.01 Gestión administrativa y operativa efectiva en la entidad

| COD. | Actividad Operativa / Inversiones | Ubigeo | U.M. | Prioridad | Meta | PROGRAMACION | | | | | | | | | | | | Total Anual | |
|----------------|------------------------------------|----------------|--------------|--------------|----------------|--------------|---------|---------|---------|---------|---------|--------|---------|---------|--------|---------|---------|-------------|-----------|
| | | | | | | 1 | 2 | 3 | 4 | 5 | 6 | 7 | 8 | 9 | 10 | 11 | 12 | | |
| AOI00136301341 | GESTIÓN OPERATIVA Y ADMINISTRATIVA | 200101 : PIURA | 001 : ACCION | 1 : Muy Alta | Fisico | 10 | 8 | 9 | 8 | 8 | 9 | 8 | 8 | 9 | 8 | 9 | 8 | 102 | |
| | | | | | Financiero S/. | 79,582 | 159,575 | 129,104 | 115,581 | 103,215 | 106,445 | 96,278 | 107,496 | 189,910 | 78,948 | 112,976 | 759,975 | | 2,039,084 |

Unidad Ejecutora : 001363 : MINISTERIO DE CULTURA - ADMINISTRACION GENERAL -

Centro de Costo : 34.01 - DIRECCIÓN DESCENTRALIZADA DE CULTURA PUNO

OEI.02 Optimizar la gestión integral del Patrimonio Cultural en beneficio de la Población

AEI.02.03 Bienes del Patrimonio Cultural de la Nación protegidos en beneficio de la población

| COD. | Actividad Operativa / Inversiones | Ubigeo | U.M. | Prioridad | Meta | PROGRAMACION | | | | | | | | | | | | Total Anual |
|------|-----------------------------------|--------|------|-----------|------|--------------|---|---|---|---|--|--|--|--|--|--|--|-------------|
| | | | | | | 1 | 2 | 3 | 4 | 5 | | | | | | | | |

| | | | | | | | | | | | | | | | | | | | |
|--|----------------|--|--------------------|---------------------------|--------------|--------------------------|--------------|--------------|--------------|--------------|--------------|--------------|--------------|--------------|--------------|--------------|--------------|----------------|-------------|
| | AOI00136302482 | ATENCIÓN DE SOLICITUDES DE INTERVENIONES ARQUEOLÓGICAS | 210101 : PUNO | 001 : ACCION | 1 : Muy Alta | Fisico Financiero S/. | 20 39,801 | 20 39,801 | 20 39,801 | 20 39,801 | 20 39,801 | 20 39,801 | 20 39,801 | 20 39,801 | 20 39,801 | 20 39,801 | 20 39,801 | 240 477,612 | |
| OEI.04 FORTALECER LAS COMPETENCIAS INTERCULTURALES CON PERTINENCIA CULTURAL Y LINGÜÍSTICA; EN BENEFICIO DE LA POBLACIÓN. | | | | | | | | | | | | | | | | | | | |
| AEI.04.01 ASISTENCIA TÉCNICA PERMANENTE PARA LA INCORPORACIÓN DEL ENFOQUE INTERCULTURAL, A ENTIDADES, SERVIDORES PÚBLICOS Y CIUDADANÍA EN GENERAL. | | | | | | | | | | | | | | | | | | | |
| | COD. | Actividad Operativa / Inversiones | Ubigeo | U.M. | Prioridad | Meta | PROGRAMACION | | | | | | | | | | | | Total Anual |
| | | | | | | | 1 | 2 | 3 | 4 | 5 | 6 | 7 | 8 | 9 | 10 | 11 | 12 | |
| | AOI00136303238 | INCORPORACION DEL ENFOQUE INTERCULTURAL PARA PROMOVER SERVICIOS CON PERTINENCIA CULTURAL EN TERRITORIO | 210101 : PUNO | 120 : ENTIDAD | 1 : Muy Alta | Fisico Financiero S/. | 1 | 1 | 1 | 1 | 1 | 1 | 1 | 1 | 1 | 1 | 1 | 12 | |
| | | | | | | | 5,000 | 5,000 | 5,000 | 5,000 | 5,000 | 5,000 | 5,000 | 5,000 | 5,000 | 5,000 | 5,000 | 25,020 | 80,020 |
| OEI.07 Fortalecer la gestión institucional | | | | | | | | | | | | | | | | | | | |
| AEI.07.01 Gestión administrativa y operativa efectiva en la entidad | | | | | | | | | | | | | | | | | | | |
| | COD. | Actividad Operativa / Inversiones | Ubigeo | U.M. | Prioridad | Meta | PROGRAMACION | | | | | | | | | | | | Total Anual |
| | | | | | | | 1 | 2 | 3 | 4 | 5 | 6 | 7 | 8 | 9 | 10 | 11 | 12 | |
| | AOI00136301254 | GESTIÓN OPERATIVA Y ADMINISTRATIVA | 210101 : PUNO | 001 : ACCION | 1 : Muy Alta | Fisico Financiero S/. | 6 | 6 | 6 | 6 | 6 | 6 | 6 | 6 | 6 | 6 | 6 | 72 | |
| | | | | | | | 122,270 | 147,270 | 147,270 | 147,270 | 147,270 | 147,270 | 147,270 | 147,270 | 147,270 | 147,270 | 147,270 | 2,337,515 | |
| Unidad Ejecutora : 001363: MINISTERIO DE CULTURA - ADMINISTRACION GENERAL - | | | | | | | | | | | | | | | | | | | |
| Centro de Costo: 35.01 - DIRECCIÓN DESCONCENTRADA DE CULTURA SAN MARTÍN | | | | | | | | | | | | | | | | | | | |
| OEI.01 Fortalecer la identidad y la apropiación social del patrimonio cultural de la población | | | | | | | | | | | | | | | | | | | |
| AEI.01.04 Servicio de interpretación del patrimonio cultural accesible e inclusivo en beneficio de la población | | | | | | | | | | | | | | | | | | | |
| | COD. | Actividad Operativa / Inversiones | Ubigeo | U.M. | Prioridad | Meta | PROGRAMACION | | | | | | | | | | | | Total Anual |
| | | | | | | | 1 | 2 | 3 | 4 | 5 | 6 | 7 | 8 | 9 | 10 | 11 | 12 | |
| | AOI00136302956 | INTERVENCIÓN EN LA INFRAESTRUCTURA Y EQUIPAMIENTO DE LOS MUSEOS Y DEPOSITOS | 220101 : MOYOBAMBA | 065 : INTERVENCIÓN | 1 : Muy Alta | Fisico Financiero S/. | 0 | 1 | 1 | 1 | 1 | 1 | 1 | 0 | 0 | 0 | 0 | 6 | |
| | | | | | | | 0 | 65,000 | 63,000 | 73,000 | 45,000 | 15,000 | 5,000 | 5,000 | 5,000 | 5,000 | 5,000 | 286,000 | |
| OEI.02 Optimizar la gestión integral del Patrimonio Cultural en beneficio de la Población | | | | | | | | | | | | | | | | | | | |
| AEI.02.03 Bienes del Patrimonio Cultural de la Nación protegidos en beneficio de la población | | | | | | | | | | | | | | | | | | | |
| | COD. | Actividad Operativa / Inversiones | Ubigeo | U.M. | Prioridad | Meta | PROGRAMACION | | | | | | | | | | | | Total Anual |
| | | | | | | | 1 | 2 | 3 | 4 | 5 | 6 | 7 | 8 | 9 | 10 | 11 | 12 | |
| | AOI00136303332 | INTERVENCIÓN EN PATRIMONIO CULTURAL INMUEBLE CON FINES DE CONSERVACIÓN | 150130 : SAN BORJA | 530 : BIEN | 1 : Muy Alta | Fisico Financiero S/. | 0 | 0 | 0 | 0 | 0 | 0 | 0 | 0 | 0 | 0 | 0 | 1 | |
| | | | | | | | 8,000 | 8,000 | 8,000 | 8,000 | 8,000 | 8,000 | 8,000 | 8,000 | 8,000 | 8,000 | 8,000 | 6,000 | 94,000 |
| OEI.02 Optimizar la gestión integral del Patrimonio Cultural en beneficio de la Población | | | | | | | | | | | | | | | | | | | |
| AEI.02.05 Medidas preventivas para la identificación y protección de presuntos bienes culturales implementadas en beneficio de la población | | | | | | | | | | | | | | | | | | | |
| | COD. | Actividad Operativa / Inversiones | Ubigeo | U.M. | Prioridad | Meta | PROGRAMACION | | | | | | | | | | | | Total Anual |
| | | | | | | | 1 | 2 | 3 | 4 | 5 | 6 | 7 | 8 | 9 | 10 | 11 | 12 | |
| | AOI00136301270 | ATENCIÓN DE SOLICITUDES DE CIRAS | 220101 : MOYOBAMBA | 001 : ACCION | 1 : Muy Alta | Fisico Financiero S/. | 30 | 30 | 30 | 30 | 30 | 30 | 30 | 30 | 30 | 30 | 30 | 360 | |
| | | | | | | | 40,200 | 58,200 | 64,000 | 66,541 | 59,580 | 50,700 | 52,500 | 48,890 | 44,100 | 42,326 | 42,200 | 48,963 | 618,200 |
| | AOI00136301272 | ATENCIÓN DE SOLICITUDES DE INTERVENIONES ARQUEOLÓGICAS | 220101 : MOYOBAMBA | 001 : ACCION | 1 : Muy Alta | Fisico Financiero S/. | 20 | 20 | 20 | 20 | 20 | 20 | 20 | 20 | 20 | 20 | 20 | 240 | |
| | | | | | | | 15,500 | 15,500 | 15,500 | 15,500 | 15,500 | 10,500 | 8,300 | 6,500 | 6,500 | 6,500 | 6,500 | 8,300 | 130,600 |
| OEI.03 Incrementar la participación de la población en bienes y servicios culturales. | | | | | | | | | | | | | | | | | | | |
| AEI.03.01 EXPRESIONES ARTÍSTICAS CULTURALES PROMOVIDAS POR EL MINISTERIO DE CULTURA CON ACCESO A LA POBLACIÓN A NIVEL NACIONAL | | | | | | | | | | | | | | | | | | | |
| | COD. | Actividad Operativa / Inversiones | Ubigeo | U.M. | Prioridad | Meta | PROGRAMACION | | | | | | | | | | | | Total Anual |
| | | | | | | | 1 | 2 | 3 | 4 | 5 | 6 | 7 | 8 | 9 | 10 | 11 | 12 | |
| | AOI00136302957 | PROMOCIÓN DE FESTIVALES, CONCIERTOS, EXPOSICIONES, EXHIBICIONES EN ARTES E INDUSTRIAS CULTURALES PARA LA POBLACION | 220101 : MOYOBAMBA | 010 : BENEFICIARIO | 1 : Muy Alta | Fisico Financiero S/. | 50 | 3550 | 350 | 1050 | 350 | 1550 | 350 | 1050 | 1350 | 550 | 2350 | 550 | 13100 |
| | | | | | | | 500 | 3,850 | 13,450 | 3,850 | 3,850 | 7,450 | 3,850 | 3,850 | 5,850 | 500 | 600 | 0 | 47,600 |
| OEI.04 FORTALECER LAS COMPETENCIAS INTERCULTURALES CON PERTINENCIA CULTURAL Y LINGÜÍSTICA; EN BENEFICIO DE LA POBLACIÓN. | | | | | | | | | | | | | | | | | | | |
| AEI.04.01 ASISTENCIA TÉCNICA PERMANENTE PARA LA INCORPORACIÓN DEL ENFOQUE INTERCULTURAL, A ENTIDADES, SERVIDORES PÚBLICOS Y CIUDADANÍA EN GENERAL. | | | | | | | | | | | | | | | | | | | |
| | COD. | Actividad Operativa / Inversiones | Ubigeo | U.M. | Prioridad | Meta | PROGRAMACION | | | | | | | | | | | | Total Anual |
| | | | | | | | 1 | 2 | 3 | 4 | 5 | 6 | 7 | 8 | 9 | 10 | 11 | 12 | |
| | AOI00136303225 | INCORPORACION DEL ENFOQUE INTERCULTURAL PARA PROMOVER SERVICIOS CON PERTINENCIA CULTURAL EN TERRITORIO | 150130 : SAN BORJA | 120 : ENTIDAD | 1 : Muy Alta | Fisico Financiero S/. | 2 | 2 | 2 | 2 | 2 | 2 | 2 | 2 | 2 | 2 | 2 | 24 | |
| | | | | | | | 4,000 | 6,100 | 11,250 | 8,100 | 5,600 | 7,600 | 6,200 | 6,100 | 6,600 | 6,800 | 6,000 | 7,300 | 81,650 |
| OEI.07 Fortalecer la gestión institucional | | | | | | | | | | | | | | | | | | | |
| AEI.07.01 Gestión administrativa y operativa efectiva en la entidad | | | | | | | | | | | | | | | | | | | |
| | COD. | Actividad Operativa / Inversiones | Ubigeo | U.M. | Prioridad | Meta | PROGRAMACION | | | | | | | | | | | | Total Anual |
| | | | | | | | 1 | 2 | 3 | 4 | 5 | 6 | 7 | 8 | 9 | 10 | 11 | 12 | |
| | AOI00136302954 | GESTIÓN OPERATIVA Y ADMINISTRATIVA | 220101 : MOYOBAMBA | 001 : ACCION | 1 : Muy Alta | Fisico Financiero S/. | 1 | 1 | 1 | 1 | 1 | 1 | 1 | 1 | 1 | 1 | 1 | 12 | |
| | | | | | | | 58,453 | 81,569 | 80,299 | 73,043 | 70,650 | 71,537 | 53,457 | 54,650 | 50,084 | 48,357 | 46,304 | 64,054 | 752,460 |
| Unidad Ejecutora : 001363: MINISTERIO DE CULTURA - ADMINISTRACION GENERAL - | | | | | | | | | | | | | | | | | | | |
| Centro de Costo: 36.01 - DIRECCIÓN DESCONCENTRADA DE CULTURA TACNA | | | | | | | | | | | | | | | | | | | |
| OEI.02 Optimizar la gestión integral del Patrimonio Cultural en beneficio de la Población | | | | | | | | | | | | | | | | | | | |
| AEI.02.01 Declaratoria del patrimonio cultural de la nación permanente en beneficio de la población | | | | | | | | | | | | | | | | | | | |
| | COD. | Actividad Operativa / Inversiones | Ubigeo | U.M. | Prioridad | Meta | PROGRAMACION | | | | | | | | | | | | Total Anual |
| | | | | | | | 1 | 2 | 3 | 4 | 5 | 6 | 7 | 8 | 9 | 10 | 11 | 12 | |
| | AOI00136302872 | IDENTIFICACION DEL PATRIMONIO CULTURAL | 230101 : TACNA | 054 : EXPEDIENTE TECNICO | 1 : Muy Alta | Fisico Financiero S/. | 0 | 1 | 0 | 0 | 1 | 0 | 0 | 1 | 0 | 0 | 1 | 4 | |
| | | | | | | | 2,881 | 2,881 | 2,881 | 2,881 | 2,881 | 2,881 | 3,181 | 2,881 | 2,881 | 2,881 | 2,881 | 3,181 | 35,172 |
| OEI.02 Optimizar la gestión integral del Patrimonio Cultural en beneficio de la Población | | | | | | | | | | | | | | | | | | | |
| AEI.02.04 Defensa oportuna del Patrimonio Cultural de la Nación en beneficio de la población | | | | | | | | | | | | | | | | | | | |
| | COD. | Actividad Operativa / Inversiones | Ubigeo | U.M. | Prioridad | Meta | PROGRAMACION | | | | | | | | | | | | Total Anual |
| | | | | | | | 1 | 2 | 3 | 4 | 5 | 6 | 7 | 8 | 9 | 10 | 11 | 12 | |
| | AOI00136301822 | FISCALIZACION Y CONTROL PARA LA DEFENSA DE LOS BIENES INMUEBLES DEL PATRIMONIO CULTURAL | 230101 : TACNA | 530 : BIEN | 1 : Muy Alta | Fisico Financiero S/. | 10 | 10 | 10 | 10 | 10 | 10 | 10 | 10 | 10 | 10 | 10 | 120 | |
| | | | | | | | 3,981 | 3,981 | 3,981 | 3,981 | 3,981 | 3,981 | 4,281 | 3,981 | 3,981 | 3,981 | 3,981 | 4,281 | 48,372 |
| OEI.02 Optimizar la gestión integral del Patrimonio Cultural en beneficio de la Población | | | | | | | | | | | | | | | | | | | |
| AEI.02.05 Medidas preventivas para la identificación y protección de presuntos bienes culturales implementadas en beneficio de la población | | | | | | | | | | | | | | | | | | | |
| | COD. | Actividad Operativa / Inversiones | Ubigeo | U.M. | Prioridad | Meta | PROGRAMACION | | | | | | | | | | | | Total Anual |
| | | | | | | | 1 | 2 | 3 | 4 | 5 | 6 | 7 | 8 | 9 | 10 | 11 | 12 | |
| | AOI00136301808 | ATENCIÓN DE SOLICITUDES DE CIRAS | 230101 : TACNA | 001 : ACCION | 1 : Muy Alta | Fisico Financiero S/. | 13 | 13 | 13 | 13 | 13 | 13 | 13 | 13 | 13 | 13 | 13 | 156 | |
| | | | | | | | 4,700 | 4,700 | 4,700 | 4,700 | 4,700 | 4,700 | 4,700 | 4,700 | 4,700 | 4,180 | 4,180 | 55,361 | |
| | AOI00136301811 | ATENCIÓN DE SOLICITUDES DE INTERVENIONES ARQUEOLÓGICAS | 230101 : TACNA | 001 : ACCION | 1 : Muy Alta | Fisico Financiero S/. | 12 | 12 | 12 | 12 | 12 | 12 | 12 | 12 | 12 | 12 | 12 | 144 | |
| | | | | | | | 4,750 | 4,750 | 4,750 | 4,750 | 4,750 | 4,750 | 4,750 | 4,750 | 3,194 | 3,194 | 3,194 | 52,331 | |
| | AOI00136301813 | EJECUCIÓN DE INSPECCIONES OCULARES A INTERVENIONES ARQUEOLÓGICAS | 230101 : TACNA | 599 : ACTA | 1 : Muy Alta | Fisico Financiero S/. | 15 | 15 | 15 | 15 | 15 | 15 | 15 | 15 | 15 | 15 | 15 | 180 | |
| | | | | | | | 3,435 | 3,435 | 3,435 | 3,685 | 3,435 | 3,435 | 3,435 | 3,435 | 3,435 | 3,435 | 3,806 | 3,546 | 41,952 |
| OEI.03 Incrementar la participación de la población en bienes y servicios culturales. | | | | | | | | | | | | | | | | | | | |
| AEI.03.02 Programa de fomento a la lectura y escritura con acceso a la población a nivel nacional | | | | | | | | | | | | | | | | | | | |
| | COD. | Actividad Operativa / Inversiones | Ubigeo | U.M. | Prioridad | Meta | PROGRAMACION | | | | | | | | | | | | Total Anual |
| | | | | | | | 1 | 2 | 3 | 4 | 5 | 6 | 7 | 8 | 9 | 10 | 11 | 12 | |
| | AOI00136303296 | IMPLEMENTACION DE ESPACIOS DE LECTURA | 230101 : TACNA | 010 : BENEFICIARIO | 1 : Muy Alta | Fisico Financiero S/. | 1 | 1 | 1 | 0 | 0 | 0 | 0 | 0 | 0 | 0 | 0 | 3 | |
| | | | | | | | 10,000 | 12,000 | 8,000 | 0 | 0 | 0 | 0 | 0 | 0 | 0 | 0 | 30,000 | |
| OEI.04 FORTALECER LAS COMPETENCIAS INTERCULTURALES CON PERTINENCIA CULTURAL Y LINGÜÍSTICA; EN BENEFICIO DE LA POBLACIÓN. | | | | | | | | | | | | | | | | | | | |
| AEI.04.01 ASISTENCIA TÉCNICA PERMANENTE PARA LA INCORPORACIÓN DEL ENFOQUE INTERCULTURAL, A ENTIDADES, SERVIDORES PÚBLICOS Y CIUDADANÍA EN GENERAL. | | | | | | | | | | | | | | | | | | | |
| | COD. | Actividad Operativa / Inversiones | Ubigeo | U.M. | Prioridad | Meta | PROGRAMACION | | | | | | | | | | | | Total Anual |
| | | | | | | | 1 | 2 | 3 | 4 | 5 | 6 | 7 | 8 | 9 | 10 | 11 | 12 | |
| | AOI00136303203 | INCORPORACION DEL ENFOQUE INTERCULTURAL PARA PROMOVER SERVICIOS CON PERTINENCIA CULTURAL EN TERRITORIO | 230101 : TACNA | 120 : ENTIDAD | 1 : Muy Alta | Fisico Financiero S/. | 0 | 0 | 1 | 0 | 0 | 0 | 0 | 0 | 0 | 0 | 0 | 1 | |
| | | | | | | | 5,000 | 5,000 | 6,000 | 5,000 | 5,000 | 5,000 | 5,000 | 5,000 | 5,000 | 5,000 | 5,000 | 61,000 | |
| OEI.05 FORTALECER EL EJERCICIO DE LOS DERECHOS COLECTIVOS DE LOS PUEBLOS INDÍGENAS U ORIGINARIOS Y LOS PUEBLOS INDÍGENAS EN SITUACIÓN DE AISLAMIENTO Y CONTACTO INICIAL (PIACI) | | | | | | | | | | | | | | | | | | | |
| AEI.05.04 Asistencia técnica permanente orientadas al respeto y ejercicio de los derechos colectivos dirigido a los pueblos indígenas u originarios y entidades públicas. | | | | | | | | | | | | | | | | | | | |
| | COD. | Actividad Operativa / Inversiones | Ubigeo | U.M. | Prioridad | Meta | PROGRAMACION | | | | | | | | | | | | Total Anual |
| | | | | | | | 1 | 2 | 3 | 4 | 5 | 6 | 7 | 8 | 9 | 10 | 11 | 12 | |
| | AOI00136303351 | FORTALECIMIENTO DE LOS DERECHOS COLECTIVOS DE LOS PUEBLOS INDÍGENAS U ORIGINARIOS EN TERRITORIO | 230101 : TACNA | 363 : ACTIVIDAD EFECTUADA | 1 : Muy Alta | Fisico Financiero S/. | 0 | 0 | 0 | 0 | 0 | 1 | 0 | 0 | 0 | 0 | 0 | 1 | |
| | | | | | | | 0 | 0 | 0 | 0 | 0 | 1,000 | 0 | 0 | 0 | 0 | 0 | 1,000 | |
| OEI.06 FORTALECER LA PROMOCIÓN Y EJERCICIO DE LOS DERECHOS DEL PUEBLO AFROPERUANO | | | | | | | | | | | | | | | | | | | |
| AEI.06.01 Asistencia técnica en materia de derechos del pueblo afroperuano permanente a entidades publicas y privadas y organizaciones representativas afroperuanas. | | | | | | | | | | | | | | | | | | | |
| | COD. | Actividad Operativa / Inversiones | Ubigeo | U.M. | Prioridad | Meta | PROGRAMACION | | | | | | | | | | | | Total Anual |
| | | | | | | | 1 | 2 | 3 | 4 | 5 | 6 | 7 | 8 | 9 | 10 | 11 | 12 | |
| | AOI00136303350 | FORTALECIMIENTO DE LOS DERECHOS DEL PUEBLO AFROPERUANO EN TERRITORIO | 230101 : TACNA | 120 : ENTIDAD | 1 : Muy Alta | Fisico Financiero S/. | 0 | 0 | 0 | 0 | 0 | 1 | 0 | 0 | 0 | 0 | 0 | 1 | |
| | | | | | | | 0 | 0 | 0 | 0 | 0 | 6,470 | 0 | 0 | 0 | 0 | 0 | 6,470 | |
| OEI.07 Fortalecer la gestión institucional | | | | | | | | | | | | | | | | | | | |
| AEI.07.01 Gestión administrativa y operativa efectiva en la entidad | | | | | | | | | | | | | | | | | | | |
| | COD. | Actividad Operativa / Inversiones | Ubigeo | U.M. | Prioridad | Meta | PROGRAMACION | | | | | | | | | | | | Total Anual |

| | | | | | | 1 | 2 | 3 | 4 | 5 | 6 | 7 | 8 | 9 | 10 | 11 | 12 | |
|--|--|----------------------|-------------------------|--------------|--------|--------------|---------|---------|---------|---------|---------|---------|---------|---------|---------|---------|---------|----------------|
| AOI00136301823 GESTIÓN OPERATIVA Y ADMINISTRATIVA 230101 : TACNA 001 : ACCION 1 : Muy Alta Físico | | | | | | 7 | 10 | 11 | 10 | 10 | 15 | 9 | 9 | 14 | 9 | 13 | 5 | 122 |
| Financiero S/. | | | | | | 160,199 | 176,344 | 170,894 | 172,009 | 145,949 | 143,200 | 146,249 | 138,049 | 142,293 | 122,121 | 91,219 | 95,144 | 1,703,670 |
| Unidad Ejecutora : 001363: MINISTERIO DE CULTURA - ADMINISTRACION GENERAL - | | | | | | | | | | | | | | | | | | |
| Centro de Costo: 37.01 - DIRECCIÓN DESCENCRADA DE CULTURA TUMBES | | | | | | | | | | | | | | | | | | |
| OEI.01 Fortalecer la identidad y la apropiación social del patrimonio cultural de la población | | | | | | | | | | | | | | | | | | |
| AEI.01.01 Espacios de sensibilización sobre el patrimonio cultural permanente dirigidos a la ciudadanía | | | | | | | | | | | | | | | | | | |
| COD. | Actividad Operativa / Inversiones | Ubigeo | U.M. | Prioridad | Meta | PROGRAMACION | | | | | | | | | | | | Total Anual |
| | | | | | | 1 | 2 | 3 | 4 | 5 | 6 | 7 | 8 | 9 | 10 | 11 | 12 | |
| AOI00136303101 | DIFUSION Y PROMOCION DEL PATRIMONIO CULTURAL | 240101 : TUMBES | 259 : PERSONA INFORMADA | 1 : Muy Alta | Físico | 0 | 50 | 50 | 50 | 50 | 50 | 50 | 50 | 50 | 50 | 50 | 50 | 550 |
| Financiero S/. | | | | | | 0 | 1,000 | 1,000 | 1,000 | 1,500 | 1,000 | 1,000 | 1,500 | 1,000 | 1,000 | 1,000 | 1,000 | 12,000 |
| OEI.02 Optimizar la gestión integral del Patrimonio Cultural en beneficio de la Población | | | | | | | | | | | | | | | | | | |
| AEI.02.03 Bienes del Patrimonio Cultural de la Nación protegidos en beneficio de la población | | | | | | | | | | | | | | | | | | |
| COD. | Actividad Operativa / Inversiones | Ubigeo | U.M. | Prioridad | Meta | PROGRAMACION | | | | | | | | | | | | Total Anual |
| | | | | | | 1 | 2 | 3 | 4 | 5 | 6 | 7 | 8 | 9 | 10 | 11 | 12 | |
| AOI00136303087 | INTERVENCION EN PATRIMONIO CULTURAL INMUEBLE CON FINES DE CONSERVACION | 240101 : TUMBES | 530 : BIEN | 1 : Muy Alta | Físico | 0 | 0 | 0 | 1 | 1 | 1 | 1 | 0 | 0 | 0 | 0 | 5 | |
| Financiero S/. | | | | | | 0 | 0 | 0 | 20,000 | 20,000 | 20,000 | 20,000 | 20,000 | 0 | 0 | 0 | 0 | 100,000 |
| OEI.02 Optimizar la gestión integral del Patrimonio Cultural en beneficio de la Población | | | | | | | | | | | | | | | | | | |
| AEI.02.05 Medidas preventivas para la identificación y protección de presuntos bienes culturales implementadas en beneficio de la población | | | | | | | | | | | | | | | | | | |
| COD. | Actividad Operativa / Inversiones | Ubigeo | U.M. | Prioridad | Meta | PROGRAMACION | | | | | | | | | | | | Total Anual |
| | | | | | | 1 | 2 | 3 | 4 | 5 | 6 | 7 | 8 | 9 | 10 | 11 | 12 | |
| AOI00136301559 | ATENCION DE SOLICITUDES DE CIRAS | 240101 : TUMBES | 001 : ACCION | 1 : Muy Alta | Físico | 4 | 4 | 4 | 5 | 5 | 5 | 5 | 5 | 5 | 5 | 5 | 57 | |
| Financiero S/. | | | | | | 6,761 | 6,761 | 6,762 | 6,762 | 6,762 | 6,761 | 9,306 | 6,761 | 6,761 | 6,762 | 6,762 | 9,310 | 86,231 |
| AOI00136301565 | ATENCION DE SOLICITUDES DE INTERVENCIONES ARQUEOLOGICAS | 240101 : TUMBES | 001 : ACCION | 1 : Muy Alta | Físico | 2 | 2 | 2 | 3 | 3 | 3 | 3 | 3 | 3 | 3 | 3 | 33 | |
| Financiero S/. | | | | | | 6,000 | 6,000 | 6,000 | 6,000 | 6,000 | 6,000 | 6,000 | 6,000 | 6,000 | 6,000 | 6,000 | 72,000 | |
| AOI00136302513 | EJECUCION Y INSPECCIONES OCULARES A INTERVENCIONES ARQUEOLOGICAS | 240102 : CORRALES | 599 : ACTA | 1 : Muy Alta | Físico | 2 | 2 | 2 | 5 | 5 | 5 | 5 | 5 | 5 | 5 | 5 | 51 | |
| Financiero S/. | | | | | | 6,400 | 6,400 | 6,400 | 6,400 | 6,400 | 6,400 | 6,400 | 6,400 | 6,400 | 6,400 | 6,400 | 76,800 | |
| OEI.03 Incrementar la participación de la población en bienes y servicios culturales. | | | | | | | | | | | | | | | | | | |
| AEI.03.01 EXPRESIONES ARTÍSTICO CULTURALES PROMOVIDAS POR EL MINISTERIO DE CULTURA CON ACCESO A LA POBLACIÓN A NIVEL NACIONAL | | | | | | | | | | | | | | | | | | |
| COD. | Actividad Operativa / Inversiones | Ubigeo | U.M. | Prioridad | Meta | PROGRAMACION | | | | | | | | | | | | Total Anual |
| | | | | | | 1 | 2 | 3 | 4 | 5 | 6 | 7 | 8 | 9 | 10 | 11 | 12 | |
| AOI00136302851 | PROMOCION DE FESTIVALES, CONCIERTOS, EXPOSICIONES, EXHIBICIONES EN ARTES E INDUSTRIAS CULTURALES PARA LA POBLACION | 240101 : TUMBES | 010 : BENEFICIARIO | 1 : Muy Alta | Físico | 0 | 0 | 200 | 100 | 0 | 150 | 0 | 0 | 0 | 0 | 0 | 450 | |
| Financiero S/. | | | | | | 0 | 0 | 7,000 | 5,300 | 0 | 5,300 | 0 | 0 | 0 | 0 | 0 | 0 | 17,600 |
| AOI00136303092 | REALIZACION DE TALLERES DE ARTE Y CULTURA PARA EL ACCESO Y DISFRUTE DE LA POBLACION | 240101 : TUMBES | 010 : BENEFICIARIO | 1 : Muy Alta | Físico | 0 | 50 | 20 | 0 | 0 | 0 | 0 | 0 | 0 | 0 | 0 | 70 | |
| Financiero S/. | | | | | | 0 | 8,000 | 4,000 | 0 | 0 | 0 | 0 | 0 | 0 | 0 | 0 | 12,000 | |
| OEI.04 FORTALECER LAS COMPETENCIAS INTERCULTURALES CON PERTINENCIA CULTURAL Y LINGÜÍSTICA; EN BENEFICIO DE LA POBLACIÓN. | | | | | | | | | | | | | | | | | | |
| AEI.04.01 ASISTENCIA TÉCNICA PERMANENTE PARA LA INCORPORACIÓN DEL ENFOQUE INTERCULTURAL, A ENTIDADES, SERVIDORES PÚBLICOS Y CIUDADANÍA EN GENERAL. | | | | | | | | | | | | | | | | | | |
| COD. | Actividad Operativa / Inversiones | Ubigeo | U.M. | Prioridad | Meta | PROGRAMACION | | | | | | | | | | | | Total Anual |
| | | | | | | 1 | 2 | 3 | 4 | 5 | 6 | 7 | 8 | 9 | 10 | 11 | 12 | |
| AOI00136303094 | INCORPORACION DEL ENFOQUE INTERCULTURAL PARA PROMOVER SERVICIOS CON PERTINENCIA CULTURAL EN TERRITORIO | 240101 : TUMBES | 120 : ENTIDAD | 1 : Muy Alta | Físico | 0 | 2 | 2 | 3 | 3 | 3 | 3 | 3 | 3 | 3 | 3 | 31 | |
| Financiero S/. | | | | | | 5,079 | 5,763 | 5,381 | 5,263 | 5,764 | 5,381 | 5,263 | 5,263 | 6,032 | 5,263 | 5,263 | 5,249 | 64,964 |
| OEI.07 Fortalecer la gestión institucional | | | | | | | | | | | | | | | | | | |
| AEI.07.01 Gestión administrativa y operativa efectiva en la entidad | | | | | | | | | | | | | | | | | | |
| COD. | Actividad Operativa / Inversiones | Ubigeo | U.M. | Prioridad | Meta | PROGRAMACION | | | | | | | | | | | | Total Anual |
| | | | | | | 1 | 2 | 3 | 4 | 5 | 6 | 7 | 8 | 9 | 10 | 11 | 12 | |
| AOI00136301586 | GESTIÓN OPERATIVA Y ADMINISTRATIVA | 240101 : TUMBES | 001 : ACCION | 1 : Muy Alta | Físico | 9 | 13 | 11 | 17 | 10 | 12 | 10 | 13 | 10 | 15 | 10 | 11 | 141 |
| Financiero S/. | | | | | | 89,402 | 104,794 | 101,063 | 114,649 | 98,787 | 110,110 | 104,636 | 106,010 | 102,053 | 106,314 | 106,474 | 97,932 | 1,242,220 |
| Unidad Ejecutora : 001363: MINISTERIO DE CULTURA - ADMINISTRACION GENERAL - | | | | | | | | | | | | | | | | | | |
| Centro de Costo: 38.01 - DIRECCIÓN DESCENCRADA DE CULTURA UCAYALI | | | | | | | | | | | | | | | | | | |
| OEI.02 Optimizar la gestión integral del Patrimonio Cultural en beneficio de la Población | | | | | | | | | | | | | | | | | | |
| AEI.02.03 Bienes del Patrimonio Cultural de la Nación protegidos en beneficio de la población | | | | | | | | | | | | | | | | | | |
| COD. | Actividad Operativa / Inversiones | Ubigeo | U.M. | Prioridad | Meta | PROGRAMACION | | | | | | | | | | | | Total Anual |
| | | | | | | 1 | 2 | 3 | 4 | 5 | 6 | 7 | 8 | 9 | 10 | 11 | 12 | |
| AOI00136303223 | SALVAGUARDIA DE LAS EXPRESIONES DEL PATRIMONIO CULTURAL INMATERIAL | 250101 : CALLERIA | 530 : BIEN | 1 : Muy Alta | Físico | 0 | 1 | 0 | 0 | 0 | 1 | 0 | 0 | 0 | 0 | 0 | 2 | |
| Financiero S/. | | | | | | 0 | 0 | 0 | 2,540 | 0 | 0 | 0 | 0 | 0 | 0 | 0 | 0 | 2,540 |
| OEI.02 Optimizar la gestión integral del Patrimonio Cultural en beneficio de la Población | | | | | | | | | | | | | | | | | | |
| AEI.02.05 Medidas preventivas para la identificación y protección de presuntos bienes culturales implementadas en beneficio de la población | | | | | | | | | | | | | | | | | | |
| COD. | Actividad Operativa / Inversiones | Ubigeo | U.M. | Prioridad | Meta | PROGRAMACION | | | | | | | | | | | | Total Anual |
| | | | | | | 1 | 2 | 3 | 4 | 5 | 6 | 7 | 8 | 9 | 10 | 11 | 12 | |
| AOI00136301364 | EJECUCION DE INSPECCIONES OCULARES A INTERVENCIONES ARQUEOLOGICAS | 250101 : CALLERIA | 599 : ACTA | 1 : Muy Alta | Físico | 1 | 1 | 1 | 1 | 1 | 1 | 1 | 1 | 1 | 1 | 1 | 12 | |
| Financiero S/. | | | | | | 1,600 | 3,033 | 4,950 | 3,350 | 3,350 | 2,750 | 4,800 | 5,000 | 6,300 | 4,653 | 4,050 | 3,024 | 46,860 |
| AOI00136301835 | ATENCION DE SOLICITUDES DE CIRAS | 250101 : CALLERIA | 001 : ACCION | 1 : Muy Alta | Físico | 12 | 12 | 12 | 12 | 12 | 12 | 12 | 12 | 12 | 12 | 12 | 144 | |
| Financiero S/. | | | | | | 13,571 | 11,091 | 10,578 | 17,258 | 14,634 | 14,534 | 29,178 | 18,410 | 12,985 | 23,354 | 21,156 | 41,670 | 228,419 |
| AOI00136301838 | ATENCION DE SOLICITUDES DE INTERVENCIONES ARQUEOLOGICAS | 250101 : CALLERIA | 001 : ACCION | 1 : Muy Alta | Físico | 6 | 6 | 6 | 6 | 6 | 6 | 6 | 6 | 6 | 6 | 6 | 72 | |
| Financiero S/. | | | | | | 7,350 | 8,678 | 9,578 | 7,009 | 7,713 | 5,961 | 8,578 | 7,970 | 5,066 | 6,006 | 3,578 | 10,349 | 87,837 |
| OEI.04 FORTALECER LAS COMPETENCIAS INTERCULTURALES CON PERTINENCIA CULTURAL Y LINGÜÍSTICA; EN BENEFICIO DE LA POBLACIÓN. | | | | | | | | | | | | | | | | | | |
| AEI.04.01 ASISTENCIA TÉCNICA PERMANENTE PARA LA INCORPORACIÓN DEL ENFOQUE INTERCULTURAL, A ENTIDADES, SERVIDORES PÚBLICOS Y CIUDADANÍA EN GENERAL. | | | | | | | | | | | | | | | | | | |
| COD. | Actividad Operativa / Inversiones | Ubigeo | U.M. | Prioridad | Meta | PROGRAMACION | | | | | | | | | | | | Total Anual |
| | | | | | | 1 | 2 | 3 | 4 | 5 | 6 | 7 | 8 | 9 | 10 | 11 | 12 | |
| AOI00136302927 | INCORPORACION DEL ENFOQUE INTERCULTURAL PARA PROMOVER SERVICIOS CON PERTINENCIA CULTURAL EN TERRITORIO | 250105 : YARINACOCHA | 120 : ENTIDAD | 1 : Muy Alta | Físico | 1 | 1 | 1 | 1 | 1 | 1 | 1 | 1 | 1 | 1 | 1 | 12 | |
| Financiero S/. | | | | | | 4,000 | 4,000 | 13,392 | 4,216 | 5,300 | 6,180 | 4,879 | 7,320 | 4,802 | 7,600 | 8,699 | 4,462 | 74,850 |
| OEI.07 Fortalecer la gestión institucional | | | | | | | | | | | | | | | | | | |
| AEI.07.01 Gestión administrativa y operativa efectiva en la entidad | | | | | | | | | | | | | | | | | | |
| COD. | Actividad Operativa / Inversiones | Ubigeo | U.M. | Prioridad | Meta | PROGRAMACION | | | | | | | | | | | | Total Anual |
| | | | | | | 1 | 2 | 3 | 4 | 5 | 6 | 7 | 8 | 9 | 10 | 11 | 12 | |
| AOI00136302535 | GESTIÓN OPERATIVA Y ADMINISTRATIVA | 250101 : CALLERIA | 001 : ACCION | 1 : Muy Alta | Físico | 8 | 8 | 5 | 9 | 6 | 8 | 7 | 8 | 6 | 8 | 7 | 8 | 88 |
| Financiero S/. | | | | | | 25,462 | 117,729 | 42,757 | 88,290 | 44,518 | 39,955 | 55,495 | 62,189 | 49,567 | 61,738 | 47,615 | 114,443 | 749,756 |
| TOTAL FINANCIERO S/. | | | | | | | | | | | | | | | | | | 373,495,445.00 |

U.M. = Unidad de Medida.

Nota : La Prioridad se determinará en la Comisión de Planeamiento Estratégico

FIRMA



PERÚ

Ministerio de Cultura

Unidad Ejecutora 002

Cusco



Anexo B-5
PLAN OPERATIVO INSTITUCIONAL FÍSICA Y FINANCIERA (Consistenciado)
Año : 2026

Periodo PEI : 2025 - 2030
Nivel de Gobierno : E - GOBIERNO NACIONAL
Sector : 03 - CULTURA
Pliego : 003 - M. DE CULTURA

Unidad Ejecutora : 001365: MC - CUSCO -
Centro de Costo: 01.01 - DIRECCIÓN DESCONCENTRADA

| OEI.07 Fortalecer la gestión institucional | | | | | | | | | | | | | | | | | | |
|---|--|------------------|------------------|--------------|----------------|--------------|--------|--------|--------|---------|--------|--------|--------|--------|--------|--------|---------|-------------|
| AEI.07.01 Gestión administrativa y operativa efectiva en la entidad | | | | | | | | | | | | | | | | | | |
| COD. | Actividad Operativa / Inversiones | Ubigeo | U.M. | Prioridad | Meta | PROGRAMACION | | | | | | | | | | | | Total Anual |
| | | | | | | 1 | 2 | 3 | 4 | 5 | 6 | 7 | 8 | 9 | 10 | 11 | 12 | |
| AOI00136500295 | GESTIÓN DE POLÍTICAS, PLANES Y ESTRATEGIAS DEL PATRIMONIO CULTURAL, INDUSTRIAS CULTURALES Y ARTES E INTERCULTURALIDAD DE LA DDC CUSCO | 080101 : CUSCO | 001 : ACCION | 1 : Muy Alta | Fisico | 20 | 25 | 26 | 25 | 25 | 26 | 25 | 25 | 26 | 25 | 25 | 26 | 299 |
| | | | | | Financiero S/. | 37,588 | 39,688 | 52,088 | 54,088 | 102,088 | 56,288 | 53,188 | 45,088 | 48,088 | 48,088 | 49,088 | 119,210 | 704,574 |
| AOI00136500365 | EJECUCIÓN DE SERVICIOS DE CONTROL INTERNO DE LA DDC CUSCO | 080108 : WANCHAQ | 001 : ACCION | 1 : Muy Alta | Fisico | 1 | 1 | 1 | 1 | 1 | 1 | 1 | 1 | 1 | 1 | 1 | 12 | |
| | | | | | Financiero S/. | 18,343 | 18,343 | 18,343 | 20,443 | 21,893 | 20,493 | 19,843 | 19,143 | 18,943 | 18,543 | 18,343 | 21,456 | 234,125 |
| AOI00136500370 | ATENCIÓN DE PROCEDIMIENTOS ADMINISTRATIVOS SANCIONADORES POR INFRACCIONES CONTRA BIENES DEL PATRIMONIO CULTURAL DE LA NACIÓN DE LA DDC CUSCO | 080108 : WANCHAQ | 051 : EXPEDIENTE | 1 : Muy Alta | Fisico | 13 | 12 | 10 | 13 | 12 | 12 | 11 | 11 | 13 | 11 | 13 | 13 | 144 |
| | | | | | Financiero S/. | 27,163 | 27,163 | 27,163 | 27,663 | 33,963 | 34,663 | 33,763 | 30,863 | 27,663 | 27,863 | 27,663 | 28,968 | 354,565 |
| AOI00136501540 | DEFENSA JURÍDICA DEL MINISTERIO DE CULTURA EN EL DISTRITO JUDICIAL DE CUSCO | 080108 : WANCHAQ | 051 : EXPEDIENTE | 1 : Muy Alta | Fisico | 350 | 350 | 350 | 350 | 350 | 350 | 350 | 350 | 350 | 350 | 350 | 4200 | |
| | | | | | Financiero S/. | 19,424 | 19,424 | 28,424 | 28,424 | 46,824 | 29,023 | 29,623 | 28,424 | 28,424 | 28,424 | 28,424 | 20,625 | 335,487 |

Unidad Ejecutora : 001365: MC - CUSCO -
Centro de Costo: 01.02 - UNIDAD DE PLANEAMIENTO Y PRESUPUESTO

| OEI.07 Fortalecer la gestión institucional | | | | | | | | | | | | | | | | | | |
|---|---|------------------|--------------|--------------|----------------|--------------|--------|--------|--------|--------|--------|--------|--------|--------|--------|--------|---------|-------------|
| AEI.07.01 Gestión administrativa y operativa efectiva en la entidad | | | | | | | | | | | | | | | | | | |
| COD. | Actividad Operativa / Inversiones | Ubigeo | U.M. | Prioridad | Meta | PROGRAMACION | | | | | | | | | | | | Total Anual |
| | | | | | | 1 | 2 | 3 | 4 | 5 | 6 | 7 | 8 | 9 | 10 | 11 | 12 | |
| AOI00136500381 | DIRECCIÓN DE LOS PROCESOS DE PLANEAMIENTO, PRESUPUESTO Y ORGANIZACIÓN Y MODERNIZACIÓN | 080108 : WANCHAQ | 001 : ACCION | 1 : Muy Alta | Fisico | 2 | 2 | 3 | 2 | 2 | 3 | 2 | 2 | 3 | 2 | 2 | 3 | 28 |
| | | | | | Financiero S/. | 6,162 | 6,162 | 56,762 | 57,162 | 70,662 | 56,762 | 63,562 | 56,762 | 58,862 | 57,362 | 56,162 | 168,400 | 714,779 |
| AOI00136500384 | CONDUCCIÓN DE LOS PROCESOS DE PLANEAMIENTO, MODERNIZACIÓN Y ORGANIZACIÓN | 080108 : WANCHAQ | 001 : ACCION | 1 : Muy Alta | Fisico | 3 | 31 | 60 | 6 | 5 | 5 | 7 | 5 | 6 | 5 | 6 | 6 | 145 |
| | | | | | Financiero S/. | 9,262 | 9,262 | 10,262 | 9,762 | 23,862 | 9,762 | 16,962 | 9,762 | 13,362 | 10,962 | 9,262 | 9,861 | 142,340 |
| AOI00136500385 | CONDUCCIÓN DE LOS PROCESOS DE PRESUPUESTO | 080108 : WANCHAQ | 001 : ACCION | 1 : Muy Alta | Fisico | 3 | 3 | 3 | 3 | 3 | 3 | 3 | 3 | 3 | 3 | 3 | 36 | |
| | | | | | Financiero S/. | 17,898 | 17,898 | 18,498 | 18,398 | 31,398 | 18,398 | 25,307 | 18,398 | 22,098 | 18,398 | 18,498 | 58,189 | 283,371 |
| AOI00136501812 | GESTIÓN OPERATIVA Y ADMINISTRATIVA DE LAS INVERSIONES DE LA DDC CUSCO. | 080108 : WANCHAQ | 001 : ACCION | 1 : Muy Alta | Fisico | 2 | 3 | 2 | 2 | 3 | 2 | 2 | 3 | 2 | 2 | 2 | 2 | 28 |
| | | | | | Financiero S/. | 0 | 0 | 4,600 | 4,000 | 6,000 | 4,400 | 0 | 500 | 0 | 0 | 0 | 500 | 20,000 |

Unidad Ejecutora : 001365: MC - CUSCO -
Centro de Costo: 01.03 - UNIDAD DE ASESORÍA JURÍDICA

| OEI.07 Fortalecer la gestión institucional | | | | | | | | | | | | | | | | | | |
|---|------------------------------------|------------------|--------------|--------------|----------------|--------------|--------|--------|--------|--------|--------|--------|--------|--------|--------|--------|--------|-------------|
| AEI.07.01 Gestión administrativa y operativa efectiva en la entidad | | | | | | | | | | | | | | | | | | |
| COD. | Actividad Operativa / Inversiones | Ubigeo | U.M. | Prioridad | Meta | PROGRAMACION | | | | | | | | | | | | Total Anual |
| | | | | | | 1 | 2 | 3 | 4 | 5 | 6 | 7 | 8 | 9 | 10 | 11 | 12 | |
| AOI00136500303 | ASESORAMIENTO LEGAL A LA DDC CUSCO | 080108 : WANCHAQ | 001 : ACCION | 1 : Muy Alta | Fisico | 216 | 235 | 314 | 313 | 314 | 313 | 314 | 313 | 314 | 313 | 314 | 313 | 3586 |
| | | | | | Financiero S/. | 32,661 | 32,161 | 32,361 | 55,961 | 33,861 | 55,761 | 34,961 | 32,361 | 32,461 | 32,161 | 32,161 | 39,200 | 446,070 |

Unidad Ejecutora : 001365: MC - CUSCO -
Centro de Costo: 01.04 - UNIDAD DE RECURSOS HUMANOS

| OEI.07 Fortalecer la gestión institucional | | | | | | | | | | | | | | | | | | |
|---|--|------------------|--------------|--------------|----------------|--------------|-----------|---------|---------|---------|---------|---------|---------|---------|---------|---------|---------|-------------|
| AEI.07.01 Gestión administrativa y operativa efectiva en la entidad | | | | | | | | | | | | | | | | | | |
| COD. | Actividad Operativa / Inversiones | Ubigeo | U.M. | Prioridad | Meta | PROGRAMACION | | | | | | | | | | | | Total Anual |
| | | | | | | 1 | 2 | 3 | 4 | 5 | 6 | 7 | 8 | 9 | 10 | 11 | 12 | |
| AOI00136500425 | GESTIÓN DE RECURSOS HUMANOS DE LA DDC CUSCO | 080108 : WANCHAQ | 001 : ACCION | 1 : Muy Alta | Fisico | 2 | 3 | 2 | 2 | 2 | 2 | 2 | 2 | 2 | 2 | 2 | 25 | |
| | | | | | Financiero S/. | 11,995 | 1,824,769 | 62,895 | 66,595 | 68,495 | 70,995 | 68,895 | 69,495 | 64,995 | 62,995 | 62,495 | 72,026 | 2,506,646 |
| AOI00136500433 | GESTIÓN DE EMPLEO Y LA COMPENSACIÓN DE LA DDC CUSCO | 080108 : WANCHAQ | 001 : ACCION | 1 : Muy Alta | Fisico | 11 | 13 | 14 | 12 | 12 | 13 | 12 | 12 | 13 | 12 | 13 | 149 | |
| | | | | | Financiero S/. | 20,904 | 20,904 | 21,404 | 26,404 | 21,904 | 30,904 | 33,204 | 22,904 | 30,404 | 26,404 | 26,404 | 22,705 | 304,453 |
| AOI00136500442 | GESTIÓN DE RELACIONES HUMANAS Y SOCIALES DE LA DDC CUSCO | 080108 : WANCHAQ | 001 : ACCION | 1 : Muy Alta | Fisico | 2 | 2 | 3 | 2 | 3 | 4 | 3 | 3 | 3 | 2 | 3 | 33 | |
| | | | | | Financiero S/. | 6,762 | 6,762 | 8,262 | 12,962 | 23,462 | 7,462 | 8,562 | 6,962 | 7,762 | 16,762 | 14,262 | 12,364 | 132,343 |
| AOI00136500444 | IMPLEMENTACIÓN DEL SISTEMA DE GESTIÓN DE SEGURIDAD Y SALUD EN EL TRABAJO EN LA DDC CUSCO | 080108 : WANCHAQ | 001 : ACCION | 1 : Muy Alta | Fisico | 4 | 7 | 5 | 7 | 5 | 7 | 5 | 7 | 5 | 7 | 5 | 4 | 68 |
| | | | | | Financiero S/. | 12,543 | 14,743 | 14,643 | 22,043 | 16,043 | 16,043 | 18,943 | 13,543 | 16,043 | 15,043 | 16,643 | 192,312 | |
| AOI00136500456 | EJECUCIÓN DE OBLIGACIONES SOCIALES DEL PERSONAL NOMBRADO DE LA DDC CUSCO | 080108 : WANCHAQ | 001 : ACCION | 1 : Muy Alta | Fisico | 1 | 1 | 1 | 1 | 1 | 1 | 1 | 1 | 1 | 1 | 1 | 12 | |
| | | | | | Financiero S/. | 405,195 | 384,989 | 386,114 | 380,673 | 380,673 | 433,112 | 380,674 | 380,675 | 380,675 | 380,675 | 380,677 | 585,903 | 4,860,035 |
| AOI00136500462 | EJECUCIÓN DE PENSIONES Y OTRAS PRESTACIONES SOCIALES DE LA DDC CUSCO | 080108 : WANCHAQ | 001 : ACCION | 1 : Muy Alta | Fisico | 1 | 1 | 1 | 1 | 1 | 1 | 1 | 1 | 1 | 1 | 1 | 12 | |
| | | | | | Financiero S/. | 21,460 | 13,860 | 13,860 | 13,860 | 13,860 | 13,860 | 21,460 | 13,860 | 13,860 | 13,860 | 13,860 | 21,669 | 189,329 |
| AOI00136501502 | IMPLEMENTACIÓN DE LA NEGOCIACIÓN COLECTIVA | 080108 : WANCHAQ | 001 : ACCION | 1 : Muy Alta | Fisico | 0 | 0 | 0 | 0 | 0 | 0 | 0 | 0 | 0 | 0 | 1 | 1 | |
| | | | | | Financiero S/. | 0 | 0 | 0 | 0 | 0 | 0 | 0 | 0 | 0 | 0 | 0 | 237,840 | 237,840 |

| OEI.07 Fortalecer la gestión institucional | | | | | | | | | | | | | | | | | | |
|---|---|------------------|--------------|--------------|----------------|--------------|---|-------|-------|-------|---|-------|---|---|-------|----|-------|-------------|
| AEI.07.04 Programa del Modelo de Integridad implementados en el Ministerio de Cultura | | | | | | | | | | | | | | | | | | |
| COD. | Actividad Operativa / Inversiones | Ubigeo | U.M. | Prioridad | Meta | PROGRAMACION | | | | | | | | | | | | Total Anual |
| | | | | | | 1 | 2 | 3 | 4 | 5 | 6 | 7 | 8 | 9 | 10 | 11 | 12 | |
| AOI00136501813 | IMPLEMENTACIÓN DE MECANISMOS DE INTEGRIDAD INSTITUCIONAL PARA LA PREVENCIÓN DE ACTOS DE CORRUPCIÓN EN LA DDC CUSCO. | 080108 : WANCHAQ | 001 : ACCION | 1 : Muy Alta | Fisico | 2 | 1 | 2 | 2 | 2 | 2 | 2 | 2 | 2 | 2 | 2 | 2 | 23 |
| | | | | | Financiero S/. | 0 | 0 | 4,000 | 2,000 | 4,000 | 0 | 3,000 | 0 | 0 | 3,000 | 0 | 4,000 | 20,000 |

Unidad Ejecutora : 001365: MC - CUSCO -
Centro de Costo: 01.05 - UNIDAD DE GESTIÓN DE INVERSIONES

| OEI.01 Fortalecer la identidad y la apropiación social del patrimonio cultural de la población | | | | | | | | | | | | | | | | | | |
|---|---|------------------|--------------------|--------------|----------------|--------------|--------|--------|--------|--------|--------|--------|--------|--------|--------|----|----|-------------|
| AEI.01.01 Espacios de sensibilización sobre el patrimonio cultural permanente dirigidos a la ciudadanía | | | | | | | | | | | | | | | | | | |
| COD. | Actividad Operativa / Inversiones | Ubigeo | U.M. | Prioridad | Meta | PROGRAMACION | | | | | | | | | | | | Total Anual |
| | | | | | | 1 | 2 | 3 | 4 | 5 | 6 | 7 | 8 | 9 | 10 | 11 | 12 | |
| AOI00136501541 | DIFUSIÓN Y SENSIBILIZACIÓN A LA POBLACIÓN LOCAL - 2482085 | 080108 : WANCHAQ | 227 : CAPACITACION | 1 : Muy Alta | Fisico | 0 | 7 | 7 | 7 | 7 | 7 | 7 | 7 | 7 | 7 | 0 | 0 | 63 |
| | | | | | Financiero S/. | 0 | 5,700 | 13,000 | 10,940 | 13,100 | 13,800 | 11,740 | 12,440 | 11,740 | 10,940 | 0 | 0 | 103,400 |
| AOI00136501589 | DIFUSIÓN Y SENSIBILIZACIÓN A LA POBLACIÓN LOCAL - 2484474 | 080108 : WANCHAQ | 227 : CAPACITACION | 1 : Muy Alta | Fisico | 0 | 8 | 8 | 8 | 8 | 8 | 8 | 0 | 0 | 0 | 0 | 0 | 48 |
| | | | | | Financiero S/. | 0 | 5,100 | 6,600 | 11,600 | 5,100 | 5,100 | 0 | 0 | 0 | 0 | 0 | 0 | 33,500 |
| AOI00136501597 | DIFUSIÓN Y SENSIBILIZACIÓN A LA POBLACIÓN LOCAL - 2485912 | 080108 : WANCHAQ | 227 : CAPACITACION | 1 : Muy Alta | Fisico | 0 | 5 | 5 | 5 | 5 | 5 | 5 | 0 | 0 | 0 | 0 | 0 | 35 |
| | | | | | Financiero S/. | 0 | 5,000 | 5,000 | 7,500 | 6,500 | 7,500 | 5,000 | 0 | 0 | 0 | 0 | 0 | 36,500 |
| AOI00136501611 | DIFUSIÓN Y SENSIBILIZACIÓN A LA POBLACIÓN LOCAL - 2485915 | 080108 : WANCHAQ | 227 : CAPACITACION | 1 : Muy Alta | Fisico | 0 | 3 | 3 | 3 | 3 | 3 | 3 | 3 | 0 | 0 | 0 | 0 | 21 |
| | | | | | Financiero S/. | 0 | 6,130 | 6,000 | 8,000 | 8,000 | 6,000 | 6,000 | 0 | 0 | 0 | 0 | 0 | 40,130 |
| AOI00136501613 | DIFUSIÓN Y SENSIBILIZACIÓN A LA POBLACIÓN LOCAL - 2485917 | 080108 : WANCHAQ | 227 : CAPACITACION | 1 : Muy Alta | Fisico | 0 | 2 | 2 | 2 | 2 | 2 | 2 | 2 | 2 | 2 | 0 | 0 | 18 |
| | | | | | Financiero S/. | 0 | 0 | 5,500 | 8,240 | 5,740 | 8,240 | 5,740 | 8,240 | 5,500 | 5,500 | 0 | 0 | 52,700 |
| AOI00136501625 | DIFUSIÓN Y SENSIBILIZACIÓN A LA POBLACIÓN LOCAL - 2489229 | 080108 : WANCHAQ | 227 : CAPACITACION | 1 : Muy Alta | Fisico | 0 | 9 | 9 | 9 | 9 | 9 | 0 | 0 | 0 | 0 | 0 | 0 | 45 |
| | | | | | Financiero S/. | 0 | 6,500 | 6,500 | 8,000 | 9,500 | 8,000 | 0 | 0 | 0 | 0 | 0 | 0 | 38,500 |
| AOI00136501635 | DIFUSIÓN Y SENSIBILIZACIÓN A LA POBLACIÓN LOCAL - 2489516 | 080108 : WANCHAQ | 227 : CAPACITACION | 1 : Muy Alta | Fisico | 0 | 3 | 3 | 3 | 3 | 0 | 0 | 0 | 0 | 0 | 0 | 0 | 12 |
| | | | | | Financiero S/. | 0 | 4,800 | 9,350 | 4,800 | 0 | 0 | 0 | 0 | 0 | 0 | 0 | 0 | 18,950 |
| AOI00136501646 | DIFUSIÓN Y SENSIBILIZACIÓN A LA POBLACIÓN LOCAL - 2496978 | 080108 : WANCHAQ | 227 : CAPACITACION | 1 : Muy Alta | Fisico | 0 | 5 | 5 | 5 | 0 | 0 | 0 | 0 | 0 | 0 | 0 | 0 | 15 |
| | | | | | Financiero S/. | 0 | 6,500 | 16,500 | 6,500 | 6,500 | 0 | 0 | 0 | 0 | 0 | 0 | 0 | 36,000 |
| AOI00136501655 | IMPLEMENTACION DE HERRAMIENTAS DE GESTIÓN - 2516475 | 080108 : WANCHAQ | 227 : CAPACITACION | 1 : Muy Alta | Fisico | 0 | 8 | 8 | 8 | 0 | 0 | 0 | 0 | 0 | 0 | 0 | 0 | 24 |
| | | | | | Financiero S/. | 0 | 40,000 | 10,000 | 0 | 0 | 0 | 0 | 0 | 0 | 0 | 0 | 0 | 50,000 |
| AOI00136501681 | DIFUSIÓN Y SENSIBILIZACIÓN A LA POBLACIÓN LOCAL - 2487935 | 080108 : WANCHAQ | 227 : CAPACITACION | 1 : Muy Alta | Fisico | 0 | 0 | 5,740 | 17,100 | 17,100 | 15,740 | 15,740 | 6,860 | 0 | 0 | 0 | 0 | 78,280 |
| | | | | | Financiero S/. | 0 | 0 | 0 | 0 | 0 | 1 | 0 | 0 | 0 | 0 | 0 | 0 | 1 |
| AOI00136501691 | DIFUSIÓN Y SENSIBILIZACIÓN A LA POBLACIÓN LOCAL - 2500024 | 080108 : WANCHAQ | 227 : CAPACITACION | 1 : Muy Alta | Fisico | 0 | 9,881 | 4,726 | 5,126 | 4,726 | 4,726 | 0 | 0 | 0 | 0 | 0 | 0 | 29,187 |
| | | | | | Financiero S/. | 0 | 9 | 9 | 9 | 9 | 9 | 0 | 0 | 0 | 0 | 0 | 0 | 45 |
| AOI00136501750 | DIFUSIÓN Y SENSIBILIZACIÓN A LA POBLACIÓN LOCAL - 2496607 | 080108 : WANCHAQ | 227 : CAPACITACION | 1 : Muy Alta | Fisico | 0 | 9,508 | 11,542 | 9,508 | 9,508 | 0 | 0 | 0 | 0 | 0 | 0 | 0 | 40,667 |
| | | | | | Financiero S/. | 0 | 9,508 | 11,542 | 9,508 | 9,508 | 0 | 0 | 0 | 0 | 0 | 0 | 0 | 40,667 |
| AOI00136501765 | DIFUSIÓN Y | | | | | | | | | | | | | | | | | |

| COD. | Actividad Operativa / Inversiones | Ubigeo | U.M. | Prioridad | Meta | PROGRAMACION | | | | | | | | | | | | Total Anual | |
|----------------|--------------------------------------|---------------------|----------|--------------|----------------|--------------|---------|---------|---------|--------|--------|--------|--------|--------|--------|--------|----|-------------|---------|
| | | | | | | 1 | 2 | 3 | 4 | 5 | 6 | 7 | 8 | 9 | 10 | 11 | 12 | | |
| AOI00136501542 | INVESTIGACIÓN ARQUEOLÓGICA - 2482085 | 080108 : WANCHAQ | 069 : M2 | 1 : Muy Alta | Fisico | 0 | 12 | 12 | 12 | 12 | 12 | 12 | 12 | 12 | 12 | 0 | 0 | 108 | |
| | | | | | Financiero S/. | 0 | 0 | 31,106 | 36,240 | 31,106 | 36,240 | 31,106 | 36,240 | 31,106 | 30,200 | 0 | 0 | 263,344 | |
| AOI00136501555 | INVESTIGACIÓN ARQUEOLÓGICA - 2234945 | 080108 : WANCHAQ | 069 : M2 | 1 : Muy Alta | Fisico | 0 | 15 | 15 | 15 | 15 | 15 | 15 | 15 | 20 | 0 | 0 | 0 | 125 | |
| | | | | | Financiero S/. | 0 | 25,000 | 25,000 | 27,850 | 25,450 | 27,950 | 30,000 | 25,000 | 31,350 | 25,000 | 0 | 0 | 242,600 | |
| AOI00136501603 | INVESTIGACIÓN ARQUEOLÓGICA - 2525626 | 080108 : WANCHAQ | 069 : M2 | 1 : Muy Alta | Fisico | 0 | 7 | 7 | 7 | 7 | 7 | 7 | 7 | 7 | 0 | 0 | 0 | 56 | |
| | | | | | Financiero S/. | 0 | 0 | 15,906 | 21,040 | 15,906 | 21,040 | 25,000 | 20,134 | 0 | 0 | 0 | 0 | 119,026 | |
| AOI00136501610 | INVESTIGACIÓN ARQUEOLÓGICA - 2522315 | 080108 : WANCHAQ | 069 : M2 | 1 : Muy Alta | Fisico | 0 | 8 | 8 | 8 | 8 | 8 | 8 | 8 | 8 | 0 | 0 | 0 | 32 | |
| | | | | | Financiero S/. | 0 | 32,500 | 15,000 | 20,000 | 0 | 0 | 0 | 0 | 0 | 0 | 0 | 0 | 67,500 | |
| AOI00136501615 | INVESTIGACIÓN ARQUEOLÓGICA - 2485917 | 080108 : WANCHAQ | 069 : M2 | 1 : Muy Alta | Fisico | 0 | 14 | 14 | 14 | 14 | 14 | 14 | 14 | 14 | 14 | 0 | 0 | 126 | |
| | | | | | Financiero S/. | 0 | 20,200 | 20,200 | 26,106 | 31,106 | 21,106 | 21,106 | 36,106 | 22,300 | 30,200 | 0 | 0 | 228,430 | |
| AOI00136501620 | INVESTIGACIÓN ARQUEOLÓGICA - 2485916 | 080108 : WANCHAQ | 069 : M2 | 1 : Muy Alta | Fisico | 0 | 22 | 22 | 22 | 22 | 0 | 0 | 0 | 0 | 0 | 0 | 0 | 88 | |
| | | | | | Financiero S/. | 0 | 165,000 | 215,000 | 165,000 | 0 | 0 | 0 | 0 | 0 | 0 | 0 | 0 | 545,000 | |
| AOI00136501626 | INVESTIGACIÓN ARQUEOLÓGICA - 2489229 | 080108 : WANCHAQ | 069 : M2 | 1 : Muy Alta | Fisico | 0 | 31 | 31 | 31 | 31 | 31 | 31 | 0 | 0 | 0 | 0 | 0 | 186 | |
| | | | | | Financiero S/. | 0 | 25,000 | 25,000 | 35,000 | 33,000 | 25,000 | 0 | 0 | 0 | 0 | 0 | 0 | 143,000 | |
| AOI00136501636 | INVESTIGACIÓN ARQUEOLÓGICA - 2494489 | 080108 : WANCHAQ | 069 : M2 | 1 : Muy Alta | Fisico | 0 | 8 | 8 | 8 | 8 | 8 | 8 | 8 | 8 | 8 | 0 | 0 | 72 | |
| | | | | | Financiero S/. | 0 | 0 | 20,906 | 20,906 | 25,906 | 25,906 | 20,906 | 20,906 | 25,000 | 25,000 | 10,000 | 0 | 0 | 195,436 |
| AOI00136501647 | INVESTIGACIÓN ARQUEOLÓGICA - 2496978 | 080108 : WANCHAQ | 069 : M2 | 1 : Muy Alta | Fisico | 0 | 6723 | 0 | 0 | 0 | 0 | 0 | 0 | 0 | 0 | 0 | 0 | 6723 | |
| | | | | | Financiero S/. | 0 | 0 | 366,581 | 0 | 0 | 0 | 0 | 0 | 0 | 0 | 0 | 0 | 366,581 | |
| AOI00136501650 | INVESTIGACIÓN ARQUEOLÓGICA - 2485915 | 080108 : WANCHAQ | 069 : M2 | 1 : Muy Alta | Fisico | 0 | 2632 | 2632 | 2632 | 2632 | 2632 | 2632 | 2632 | 0 | 0 | 0 | 0 | 18424 | |
| | | | | | Financiero S/. | 0 | 21,500 | 21,556 | 23,390 | 25,000 | 23,000 | 20,000 | 0 | 0 | 0 | 0 | 0 | 134,446 | |
| AOI00136501657 | INVESTIGACIÓN ARQUEOLÓGICA - 2516475 | 080108 : WANCHAQ | 069 : M2 | 1 : Muy Alta | Fisico | 0 | 10 | 0 | 0 | 0 | 0 | 0 | 0 | 0 | 0 | 0 | 0 | 10 | |
| | | | | | Financiero S/. | 0 | 10,000 | 0 | 0 | 0 | 0 | 0 | 0 | 0 | 0 | 0 | 0 | 10,000 | |
| AOI00136501678 | INVESTIGACIÓN ARQUEOLÓGICA - 2487935 | 080108 : WANCHAQ | 069 : M2 | 1 : Muy Alta | Fisico | 0 | 0 | 7 | 7 | 7 | 7 | 7 | 9 | 0 | 0 | 0 | 0 | 44 | |
| | | | | | Financiero S/. | 0 | 0 | 31,106 | 36,106 | 41,106 | 31,106 | 41,106 | 40,200 | 0 | 0 | 0 | 0 | 220,730 | |
| AOI00136501703 | INVESTIGACIÓN ARQUEOLÓGICA - 2500024 | 080108 : WANCHAQ | 069 : M2 | 1 : Muy Alta | Fisico | 0 | 0 | 0 | 0 | 20 | 30 | 0 | 0 | 0 | 0 | 0 | 0 | 50 | |
| | | | | | Financiero S/. | 0 | 37,283 | 30,589 | 26,755 | 26,639 | 26,639 | 0 | 0 | 0 | 0 | 0 | 0 | 0 | 147,906 |
| AOI00136501766 | INVESTIGACIÓN ARQUEOLÓGICA - 2499310 | 080108 : WANCHAQ | 069 : M2 | 1 : Muy Alta | Fisico | 0 | 4 | 4 | 4 | 4 | 4 | 4 | 4 | 4 | 4 | 4 | 4 | 40 | |
| | | | | | Financiero S/. | 0 | 20,642 | 10,322 | 10,323 | 10,324 | 10,325 | 10,326 | 10,327 | 10,328 | 10,329 | 0 | 0 | 0 | 103,246 |
| AOI00136501804 | INVESTIGACIÓN ARQUEOLÓGICA - 2485912 | 080108 : WANCHAQ | 069 : M2 | 1 : Muy Alta | Fisico | 0 | 22 | 22 | 22 | 22 | 22 | 22 | 22 | 22 | 0 | 0 | 0 | 154 | |
| | | | | | Financiero S/. | 0 | 61,240 | 58,606 | 78,740 | 72,902 | 60,334 | 55,200 | 35,334 | 0 | 0 | 0 | 0 | 0 | 422,356 |
| AOI00136501814 | INVESTIGACIÓN ARQUEOLÓGICA - 2484474 | 080108 : WANCHAQ | 069 : M2 | 1 : Muy Alta | Fisico | 0 | 0 | 20 | 0 | 0 | 0 | 0 | 0 | 0 | 0 | 0 | 0 | 20 | |
| | | | | | Financiero S/. | 0 | 0 | 84,840 | 0 | 0 | 0 | 0 | 0 | 0 | 0 | 0 | 0 | 84,840 | |
| AOI00136501819 | INVESTIGACIÓN ARQUEOLÓGICA - 2400592 | 080108 : WANCHAQ | 069 : M2 | 1 : Muy Alta | Fisico | 0 | 10 | 10 | 0 | 0 | 0 | 0 | 0 | 0 | 0 | 0 | 0 | 20 | |
| | | | | | Financiero S/. | 0 | 5,000 | 5,000 | 0 | 0 | 0 | 0 | 0 | 0 | 0 | 0 | 0 | 10,000 | |

OEI.02 Optimizar la gestión integral del Patrimonio Cultural en beneficio de la Población

AEI.02.03 Bienes del Patrimonio Cultural de la Nación protegidos en beneficio de la población

| COD. | Actividad Operativa / Inversiones | Ubigeo | U.M. | Prioridad | Meta | PROGRAMACION | | | | | | | | | | | | Total Anual |
|----------------|--|---------------------|--------------|--------------|----------------|--------------|---------|---------|---------|---------|---------|---------|--------|--------|---------|----|----|-------------|
| | | | | | | 1 | 2 | 3 | 4 | 5 | 6 | 7 | 8 | 9 | 10 | 11 | 12 | |
| AOI00136501543 | CONSERVACIÓN Y RECUPERACIÓN DE LAS ESTRUCTURAS ARQUITECTÓNICAS - 2482085 | 080108 : WANCHAQ | 069 : M2 | 1 : Muy Alta | Fisico | 0 | 636 | 636 | 636 | 636 | 636 | 636 | 636 | 636 | 636 | 0 | 0 | 5724 |
| | | | | | Financiero S/. | 0 | 11,400 | 11,400 | 27,900 | 37,900 | 12,900 | 42,900 | 42,900 | 34,966 | 12,900 | 0 | 0 | 235,166 |
| AOI00136501544 | PREVENCIÓN DE RIESGO EN LA ZONA DEL PROYECTO - 2482085 | 080108 : WANCHAQ | 069 : M2 | 1 : Muy Alta | Fisico | 0 | 0 | 0 | 0 | 5,500 | 25,500 | 25,500 | 20,812 | 15,500 | 18,714 | 0 | 0 | 72 |
| | | | | | Financiero S/. | 0 | 519 | 519 | 519 | 519 | 519 | 519 | 519 | 519 | 519 | 0 | 0 | 4671 |
| AOI00136501545 | MITIGACIÓN DE IMPACTO AMBIENTAL - 2482085 | 080108 : WANCHAQ | 069 : M2 | 1 : Muy Alta | Fisico | 0 | 0 | 15,258 | 15,258 | 20,258 | 20,258 | 15,258 | 20,258 | 15,258 | 15,258 | 0 | 0 | 137,064 |
| | | | | | Financiero S/. | 10 | 569 | 569 | 569 | 569 | 569 | 569 | 569 | 574 | 0 | 0 | 0 | 4567 |
| AOI00136501556 | CONSERVACIÓN Y RESTAURACIÓN DE ESTRUCTURAS PREHISPÁNICAS - 2234945 | 080108 : WANCHAQ | 069 : M2 | 1 : Muy Alta | Fisico | 0 | 80,000 | 76,500 | 96,500 | 96,500 | 76,500 | 120,000 | 84,150 | 75,000 | 179,300 | 0 | 0 | 884,450 |
| | | | | | Financiero S/. | 0 | 142 | 142 | 142 | 142 | 142 | 142 | 142 | 144 | 0 | 0 | 0 | 1138 |
| AOI00136501557 | MITIGACIÓN DE IMPACTO AMBIENTAL - 2234945 | 080108 : WANCHAQ | 069 : M2 | 1 : Muy Alta | Fisico | 0 | 15,000 | 15,000 | 15,500 | 17,500 | 16,000 | 16,500 | 15,000 | 15,000 | 15,000 | 0 | 0 | 140,500 |
| | | | | | Financiero S/. | 0 | 0 | 0 | 0 | 0 | 0 | 194 | 0 | 0 | 0 | 0 | 0 | 194 |
| AOI00136501565 | CONSTRUCCIÓN DE BLOQUE INFRAESTRUCTURA - 2461259 | 080108 : WANCHAQ | 069 : M2 | 1 : Muy Alta | Fisico | 0 | 0 | 0 | 0 | 0 | 0 | 180,000 | 0 | 0 | 0 | 0 | 0 | 180,000 |
| | | | | | Financiero S/. | 0 | 0 | 0 | 0 | 0 | 0 | 612 | 0 | 0 | 0 | 0 | 0 | 612 |
| AOI00136501566 | IMPLEMENTACIÓN DE EQUIPAMIENTO - 2461669 | 080108 : WANCHAQ | 069 : M2 | 1 : Muy Alta | Fisico | 0 | 0 | 0 | 0 | 0 | 0 | 480,000 | 0 | 0 | 0 | 0 | 0 | 480,000 |
| | | | | | Financiero S/. | 5 | 3568 | 3568 | 3568 | 3568 | 3568 | 3568 | 3568 | 0 | 0 | 0 | 0 | 24981 |
| AOI00136501598 | CONSERVACIÓN DE ESTRUCTURAS PRE HISPÁNICAS - 2485912 | 080108 : WANCHAQ | 069 : M2 | 1 : Muy Alta | Fisico | 0 | 140,000 | 163,500 | 163,500 | 138,500 | 167,980 | 94,184 | 0 | 0 | 0 | 0 | 0 | 867,664 |
| | | | | | Financiero S/. | 0 | 1807 | 1807 | 1807 | 1807 | 1807 | 1807 | 1807 | 0 | 0 | 0 | 0 | 12649 |
| AOI00136501599 | IMPLEMENTACIÓN DE CONDICIONES DEL ENTORNO NATURAL - 2485912 | 080108 : WANCHAQ | 069 : M2 | 1 : Muy Alta | Fisico | 0 | 15,000 | 17,500 | 24,080 | 15,000 | 15,000 | 15,000 | 0 | 0 | 0 | 0 | 0 | 101,580 |
| | | | | | Financiero S/. | 10 | 54 | 54 | 54 | 54 | 54 | 54 | 61 | 0 | 0 | 0 | 0 | 449 |
| AOI00136501604 | CONSERVACIÓN Y RECUPERACIÓN DE LAS ESTRUCTURAS ARQUITECTÓNICAS - 2525626 | 080108 : WANCHAQ | 069 : M2 | 1 : Muy Alta | Fisico | 0 | 14,600 | 17,300 | 32,300 | 22,300 | 15,016 | 26,300 | 29,600 | 0 | 0 | 0 | 0 | 157,416 |
| | | | | | Financiero S/. | 0 | 2 | 2 | 2 | 2 | 2 | 4 | 0 | 0 | 0 | 0 | 0 | 14 |
| AOI00136501605 | CONSERVACIÓN DE BIENES ARTÍSTICOS, ARQUITECTÓNICOS Y BIENES CULTURALES MUEBLES - 2525626 | 080108 : WANCHAQ | 112 : UNIDAD | 1 : Muy Alta | Fisico | 0 | 0 | 10,996 | 25,996 | 15,996 | 10,996 | 25,000 | 16,178 | 0 | 0 | 0 | 0 | 105,162 |
| | | | | | Financiero S/. | 0 | 77 | 77 | 77 | 77 | 77 | 77 | 77 | 81 | 0 | 0 | 0 | 620 |
| AOI00136501606 | MITIGACIÓN DE IMPACTO AMBIENTAL - 2525626 | 080108 : WANCHAQ | 069 : M2 | 1 : Muy Alta | Fisico | 0 | 0 | 8,601 | 10,322 | 8,603 | 10,324 | 8,605 | 10,066 | 8,603 | 0 | 0 | 0 | 65,124 |
| | | | | | Financiero S/. | 0 | 73 | 73 | 73 | 73 | 73 | 73 | 73 | 73 | 73 | 0 | 0 | 657 |
| AOI00136501616 | CONSERVACIÓN DE ESTRUCTURAS PRE HISPÁNICAS - 2485917 | 080108 : WANCHAQ | 069 : M2 | 1 : Muy Alta | Fisico | 0 | 14,600 | 14,600 | 32,600 | 32,600 | 17,600 | 42,600 | 42,600 | 15,380 | 19,100 | 0 | 0 | 231,680 |
| | | | | | Financiero S/. | 0 | 233 | 233 | 233 | 233 | 233 | 233 | 233 | 233 | 233 | 0 | 0 | 2097 |
| AOI00136501619 | IMPLEMENTACIÓN DE CONDICIONES DEL ENTORNO NATURAL - 2485917 | 080108 : WANCHAQ | 069 : M2 | 1 : Muy Alta | Fisico | 0 | 0 | 15,000 | 20,258 | 20,258 | 15,258 | 15,258 | 25,258 | 20,000 | 15,000 | 0 | 0 | 146,290 |
| | | | | | Financiero S/. | 0 | 1165 | 1165 | 1165 | 1165 | 1165 | 0 | 0 | 0 | 0 | 0 | 0 | 5825 |
| AOI00136501624 | CONSERVACIÓN DE ESTRUCTURAS PRE HISPÁNICAS - 2485916 | 080108 : WANCHAQ | 069 : M2 | 1 : Muy Alta | Fisico | 0 | 242,000 | 452,562 | 237,000 | 237,864 | 0 | 0 | 0 | 0 | 0 | 0 | 0 | 1,169,42 |

| | | | | | | | | | | | | | | | | | | | | |
|----------------|---|---------------------|-----------------------------|--------------|----------------|---|--------|---------|--------|---------|--------|---|---|---|---|---|---|---|---|---------|
| AOI00136501822 | LIQUIDACIÓN - 2467209 | 080108 : WANCHAQ | 060 : INFORME | 1 : Muy Alta | Fisico | 0 | 0 | 0 | 0 | 0 | 1 | 0 | 0 | 0 | 0 | 0 | 0 | 0 | 0 | 1 |
| | | | | | Financiero S/. | 0 | 0 | 0 | 0 | 59,721 | 0 | 0 | 0 | 0 | 0 | 0 | 0 | 0 | 0 | 59,721 |
| AOI00136501823 | ELABORACIÓN DE EXPEDIENTE TECNICO - 2481991 | 080108 : WANCHAQ | 054 : EXPEDIENTE TECNICO | 1 : Muy Alta | Fisico | 0 | 0 | 0 | 0 | 0 | 0 | 1 | 0 | 0 | 0 | 0 | 0 | 0 | 0 | 1 |
| | | | | | Financiero S/. | 0 | 56,741 | 116,741 | 91,741 | 134,241 | 50,537 | 0 | 0 | 0 | 0 | 0 | 0 | 0 | 0 | 450,000 |

Unidad Ejecutora : 001365 : MC - CUSCO -

Centro de Costo : 01.06 - UNIDAD DE SUPERVISIÓN DE INVERSIONES

OEI.07 Fortalecer la gestión institucional

AEI.07.01 Gestión administrativa y operativa efectiva en la entidad

| COD. | Actividad Operativa / Inversiones | Ubigeo | U.M. | Prioridad | Meta | PROGRAMACION | | | | | | | | | | | | Total Anual | | |
|----------------|---|---------------------|--------------|--------------|----------------|--------------|--------|--------|--------|--------|--------|--------|--------|-------|-------|-------|-------|-------------|---|---------|
| | | | | | | 1 | 2 | 3 | 4 | 5 | 6 | 7 | 8 | 9 | 10 | 11 | 12 | | | |
| AOI00136500300 | GESTION OPERATIVA Y ADMINISTRATIVA DE LA SUPERVISIÓN DE PROYECTOS DE LA DDC CUSCO | 080108 : WANCHAQ | 001 : ACCION | 1 : Muy Alta | Fisico | 0 | 2 | 3 | 6 | 6 | 8 | 8 | 8 | 8 | 8 | 8 | 8 | 8 | 8 | 73 |
| | | | | | Financiero S/. | 3,081 | 29,945 | 36,090 | 30,315 | 29,946 | 30,489 | 32,446 | 32,395 | 3,324 | 3,081 | 3,081 | 3,381 | | | 237,573 |

Unidad Ejecutora : 001365 : MC - CUSCO -

Centro de Costo : 01.07.01 - UNIDAD DE ADMINISTRACIÓN

OEI.07 Fortalecer la gestión institucional

AEI.07.01 Gestión administrativa y operativa efectiva en la entidad

| COD. | Actividad Operativa / Inversiones | Ubigeo | U.M. | Prioridad | Meta | PROGRAMACION | | | | | | | | | | | | Total Anual | | |
|----------------|--|---------------------|--------------------|--------------|----------------|--------------|--------|--------|--------|---------|---------|--------|---------|--------|--------|--------|--------|-------------|----|---------|
| | | | | | | 1 | 2 | 3 | 4 | 5 | 6 | 7 | 8 | 9 | 10 | 11 | 12 | | | |
| AOI00136500402 | GESTIÓN, COORDINACIÓN Y CONTROL PARA LA CORRECTA APLICACIÓN DE LOS SISTEMAS ADMINISTRATIVOS DE LA DDC CUSCO | 080108 : WANCHAQ | 001 : ACCION | 1 : Muy Alta | Fisico | 6 | 6 | 6 | 4 | 4 | 5 | 4 | 4 | 4 | 4 | 4 | 4 | 4 | 4 | 55 |
| | | | | | Financiero S/. | 22,182 | 40,182 | 50,682 | 95,682 | 127,432 | 107,932 | 94,932 | 144,932 | 84,682 | 97,682 | 26,182 | 26,789 | | | 919,296 |
| AOI00136500453 | DILIGENCIAMIENTO DE PROCEDIMIENTOS DE EJECUCIÓN COACTIVA CON COMPETENCIA NACIONAL POR ATENTAR CONTRA EL PATRIMONIO CULTURAL DE LA NACIÓN | 080108 : WANCHAQ | 036 : DOCUMENTO | 1 : Muy Alta | Fisico | 46 | 46 | 46 | 46 | 46 | 46 | 46 | 46 | 46 | 46 | 46 | 46 | 46 | 46 | 552 |
| | | | | | Financiero S/. | 3,581 | 3,581 | 4,381 | 9,411 | 10,911 | 9,911 | 5,711 | 9,411 | 10,411 | 4,411 | 4,411 | 12,443 | | | 88,573 |

Unidad Ejecutora : 001365 : MC - CUSCO -

Centro de Costo : 01.07.02 - SUB UNIDAD DE CONTABILIDAD

OEI.07 Fortalecer la gestión institucional

AEI.07.01 Gestión administrativa y operativa efectiva en la entidad

| COD. | Actividad Operativa / Inversiones | Ubigeo | U.M. | Prioridad | Meta | PROGRAMACION | | | | | | | | | | | | Total Anual | | |
|----------------|--|---------------------|---------------------|--------------|----------------|--------------|--------|--------|--------|--------|--------|--------|--------|--------|--------|--------|--------|-------------|--|---------|
| | | | | | | 1 | 2 | 3 | 4 | 5 | 6 | 7 | 8 | 9 | 10 | 11 | 12 | | | |
| AOI00136500393 | FORMULACIÓN Y PRESENTACIÓN DE LOS ESTADOS FINANCIEROS Y PRESUPUESTALES DE LA DDC-CUSCO | 080108 : WANCHAQ | 051 : EXPEDIENTE | 1 : Muy Alta | Fisico | 48 | 125 | 225 | 325 | 426 | 347 | 436 | 547 | 570 | 547 | 578 | 548 | | | 4722 |
| | | | | | Financiero S/. | 31,366 | 31,366 | 31,366 | 34,161 | 39,974 | 32,963 | 34,466 | 33,366 | 32,366 | 32,366 | 33,366 | 33,471 | | | 400,598 |

Unidad Ejecutora : 001365 : MC - CUSCO -

Centro de Costo : 01.07.03 - SUB UNIDAD DE ABASTECIMIENTO

OEI.07 Fortalecer la gestión institucional

AEI.07.01 Gestión administrativa y operativa efectiva en la entidad

| COD. | Actividad Operativa / Inversiones | Ubigeo | U.M. | Prioridad | Meta | PROGRAMACION | | | | | | | | | | | | Total Anual | | |
|----------------|--|---------------------|--------------|--------------|----------------|--------------|---------|---------|---------|---------|---------|---------|---------|---------|---------|---------|---------|-------------|-----|-----------|
| | | | | | | 1 | 2 | 3 | 4 | 5 | 6 | 7 | 8 | 9 | 10 | 11 | 12 | | | |
| AOI00136500412 | PROGRAMACIÓN, EJECUCIÓN Y CONTROL DE CONTRATACIONES DE BIENES, SERVICIOS Y OBRAS DE LA DDC CUSCO | 080108 : WANCHAQ | 001 : ACCION | 1 : Muy Alta | Fisico | 94 | 775 | 1021 | 1418 | 1453 | 1909 | 1397 | 1748 | 1732 | 1912 | 988 | 630 | | | 15077 |
| | | | | | Financiero S/. | 61,909 | 61,909 | 61,909 | 91,909 | 109,735 | 81,909 | 87,009 | 72,909 | 81,909 | 73,315 | 72,909 | 75,778 | | | 933,110 |
| AOI00136500414 | OPERACIÓN Y MANTENIMIENTO DEL EQUIPO MECÁNICO Y LA INFRAESTRUCTURA DE LA DDC CUSCO | 080108 : WANCHAQ | 001 : ACCION | 1 : Muy Alta | Fisico | 250 | 250 | 350 | 350 | 350 | 250 | 300 | 300 | 250 | 250 | 250 | 250 | 250 | 250 | 3400 |
| | | | | | Financiero S/. | 130,570 | 143,708 | 502,497 | 661,796 | 878,811 | 480,939 | 497,738 | 468,959 | 451,318 | 467,659 | 407,593 | 471,057 | | | 5,562,641 |
| AOI00136500416 | ADMINISTRACIÓN DE BIENES MUEBLES E INMUEBLES DE PROPIEDAD DE LA DDC CUSCO | 080108 : WANCHAQ | 001 : ACCION | 1 : Muy Alta | Fisico | 313 | 326 | 391 | 610 | 611 | 590 | 590 | 591 | 590 | 591 | 590 | 591 | 590 | 590 | 6383 |
| | | | | | Financiero S/. | 20,585 | 20,585 | 25,585 | 289,085 | 33,416 | 26,085 | 25,885 | 22,265 | 21,774 | 21,385 | 21,085 | 22,887 | | | 550,624 |
| AOI00136500418 | GESTIÓN DE PROCESOS DE ALMACENAMIENTO (RECEPCIÓN, CUSTODIA Y DISTRIBUCIÓN) DE BIENES DE LA DDC CUSCO | 080108 : WANCHAQ | 001 : ACCION | 1 : Muy Alta | Fisico | 0 | 80 | 735 | 1330 | 970 | 970 | 1810 | 1795 | 1270 | 985 | 1205 | 720 | | | 11870 |
| | | | | | Financiero S/. | 28,725 | 28,725 | 30,234 | 34,001 | 50,254 | 41,911 | 35,225 | 30,725 | 29,725 | 29,725 | 29,725 | 31,726 | | | 400,701 |

Unidad Ejecutora : 001365 : MC - CUSCO -

Centro de Costo : 01.07.04 - SUB UNIDAD DE ATENCIÓN AL CIUDADANO Y GESTIÓN DOCUMENTARIA

OEI.07 Fortalecer la gestión institucional

AEI.07.01 Gestión administrativa y operativa efectiva en la entidad

| COD. | Actividad Operativa / Inversiones | Ubigeo | U.M. | Prioridad | Meta | PROGRAMACION | | | | | | | | | | | | Total Anual | | |
|----------------|--|---------------------|--------------|--------------|----------------|--------------|--------|--------|--------|--------|--------|--------|--------|--------|--------|--------|--------|-------------|------|---------|
| | | | | | | 1 | 2 | 3 | 4 | 5 | 6 | 7 | 8 | 9 | 10 | 11 | 12 | | | |
| AOI00136500323 | ATENCIÓN DE LOS SERVICIOS A LA CIUDADANÍA Y GESTIÓN DOCUMENTAL DE LA DDC CUSCO | 080101 : CUSCO | 001 : ACCION | 1 : Muy Alta | Fisico | 4030 | 4030 | 4030 | 4030 | 4030 | 4030 | 4030 | 4030 | 4030 | 4030 | 4030 | 4030 | 4030 | 4030 | 48360 |
| | | | | | Financiero S/. | 33,109 | 33,109 | 40,389 | 39,109 | 59,589 | 46,649 | 40,209 | 39,109 | 37,209 | 37,409 | 37,209 | 40,212 | | | 483,308 |
| AOI00136500328 | GESTIÓN DEL ARCHIVO CENTRAL DE LA DDC CUSCO | 080108 : WANCHAQ | 001 : ACCION | 1 : Muy Alta | Fisico | 100 | 100 | 105 | 105 | 135 | 135 | 135 | 135 | 105 | 105 | 105 | 104 | | | 1369 |
| | | | | | Financiero S/. | 11,923 | 11,923 | 24,843 | 16,223 | 40,503 | 16,723 | 18,323 | 20,923 | 16,123 | 12,423 | 12,423 | 13,126 | | | 215,484 |

Unidad Ejecutora : 001365 : MC - CUSCO -

Centro de Costo : 01.07.05 - SUB UNIDAD DE TESORERÍA

OEI.07 Fortalecer la gestión institucional

AEI.07.01 Gestión administrativa y operativa efectiva en la entidad

| COD. | Actividad Operativa / Inversiones | Ubigeo | U.M. | Prioridad | Meta | PROGRAMACION | | | | | | | | | | | | Total Anual | | |
|----------------|---|---------------------|--------------|--------------|----------------|--------------|--------|--------|---------|---------|---------|---------|--------|---------|--------|--------|---------|-------------|--|-----------|
| | | | | | | 1 | 2 | 3 | 4 | 5 | 6 | 7 | 8 | 9 | 10 | 11 | 12 | | | |
| AOI00136500399 | ADMINISTRACIÓN DE LOS INGRESOS Y GASTOS DE LA DDC CUSCO | 080108 : WANCHAQ | 112 : UNIDAD | 1 : Muy Alta | Fisico | 173832 | 145902 | 156482 | 162732 | 163962 | 174252 | 179902 | 167932 | 166382 | 161452 | 142412 | 119742 | | | 1914984 |
| | | | | | Financiero S/. | 97,706 | 97,706 | 97,706 | 101,206 | 116,706 | 117,706 | 114,006 | 99,706 | 102,206 | 99,206 | 99,706 | 107,511 | | | 1,251,081 |

Unidad Ejecutora : 001365 : MC - CUSCO -

Centro de Costo : 01.07.06 - SUB UNIDAD DE TECNOLOGÍAS DE LA INFORMACIÓN, ESTADÍSTICA Y COMUNICACIONES

OEI.07 Fortalecer la gestión institucional

AEI.07.01 Gestión administrativa y operativa efectiva en la entidad

| COD. | Actividad Operativa / Inversiones | Ubigeo | U.M. | Prioridad | Meta | PROGRAMACION | | | | | | | | | | | | Total Anual | | |
|----------------|--|---------------------|--------------|--------------|----------------|--------------|--------|--------|--------|--------|--------|--------|--------|--------|--------|--------|--------|-------------|--|---------|
| | | | | | | 1 | 2 | 3 | 4 | 5 | 6 | 7 | 8 | 9 | 10 | 11 | 12 | | | |
| AOI00136500445 | GESTIÓN DE LAS TECNOLOGÍAS DE LA INFORMACIÓN, ESTADÍSTICA Y COMUNICACIONES DE LA DDC CUSCO | 080108 : WANCHAQ | 001 : ACCION | 1 : Muy Alta | Fisico | 214 | 226 | 227 | 227 | 227 | 228 | 227 | 227 | 227 | 227 | 226 | 215 | | | 2698 |
| | | | | | Financiero S/. | 42,468 | 42,468 | 64,765 | 62,642 | 63,504 | 66,048 | 62,468 | 62,468 | 62,468 | 62,468 | 62,468 | 61,987 | | | 716,218 |

Unidad Ejecutora : 001365 : MC - CUSCO -

Centro de Costo : 01.08 - UNIDAD DE COMUNICACIÓN E IMAGEN INSTITUCIONAL

OEI.07 Fortalecer la gestión institucional

AEI.07.01 Gestión administrativa y operativa efectiva en la entidad

| COD. | Actividad Operativa / Inversiones | Ubigeo | U.M. | Prioridad | Meta | PROGRAMACION | | | | | | | | | | | | Total Anual | | |
|----------------|--|---------------------|------------------------------|--------------|----------------|--------------|--------|--------|--------|--------|--------|--------|--------|--------|--------|--------|--------|-------------|--|---------|
| | | | | | | 1 | 2 | 3 | 4 | 5 | 6 | 7 | 8 | 9 | 10 | 11 | 12 | | | |
| AOI00136500335 | GESTIÓN DE LA IMAGEN INSTITUCIONAL DE LA DDC CUSCO | 080108 : WANCHAQ | 363 : ACTIVIDAD EFECTUADA | 1 : Muy Alta | Fisico | 14 | 16 | 79 | 80 | 82 | 83 | 83 | 81 | 85 | 82 | 85 | 77 | | | 847 |
| | | | | | Financiero S/. | 38,328 | 38,328 | 38,328 | 50,828 | 52,828 | 57,328 | 49,028 | 61,828 | 44,828 | 53,328 | 39,329 | 41,030 | | | 565,337 |

Unidad Ejecutora : 001365 : MC - CUSCO -

Centro de Costo : 01.09 - UNIDAD DE SEGURIDAD DEFENSA NACIONAL Y GESTIÓN DEL RIESGO DE DESASTRES

OEI.07 Fortalecer la gestión institucional

AEI.07.06 Gestión de Riesgo de Desastres implementados en la entidad

| COD. | Actividad Operativa / Inversiones | Ubigeo | U.M. | Prioridad | Meta | PROGRAMACION | | | | | | | | | | | | Total Anual | | |
|----------------|---|---------------------|-----------------------|--------------|----------------|--------------|-------|-------|--------|--------|--------|--------|--------|--------|--------|--------|--------|-------------|---------|--------|
| | | | | | | 1 | 2 | 3 | 4 | 5 | 6 | 7 | 8 | 9 | 10 | 11 | 12 | | | |
| AOI00136500345 | GESTION DEL RIESGO DE DESASTRES PROSPECTIVO PARA LA CONSERVACION Y PROTECCION DEL PATRIMONIO CULTURAL Y LOCALES INSTITUCIONALES | 080108 : WANCHAQ | 001 : ACCION | 1 : Muy Alta | Fisico | 0 | 0 | 1 | 1 | 0 | 2 | 0 | 2 | 2 | 1 | 0 | 2 | | | 11 |
| | | | | | Financiero S/. | 3,981 | 3,981 | 4,381 | 13,181 | 24,281 | 17,381 | 11,481 | 11,281 | 11,381 | 11,081 | 14,882 | | | 138,372 | |
| AOI00136501496 | GESTION DEL RIESGO DE DESASTRES REACTIVO PARA LA CONSERVACION Y PROTECCION DEL PATRIMONIO CULTURAL Y LOCALES INSTITUCIONALES | 080108 : WANCHAQ | 227 : CAPACITACION | 1 : Muy Alta | Fisico | 0 | 2 | 2 | 2 | 2 | 2 | 2 | 2 | 1 | 3 | 2 | 2 | | | 22 |
| | | | | | Financiero S/. | 3,981 | 3,981 | 4,181 | 4,381 | 19,181 | 5,881 | 4,481 | 4,381 | 5,281 | 4,181 | 3,981 | 4,481 | | | 68,371 |
| AOI00136501497 | GESTION DEL RIESGO DE DESASTRES CORRECTIVO PARA LA CONSERVACION Y PROTECCION DEL PATRIMONIO CULTURAL Y LOCALES INSTITUCIONALES | 080108 : WANCHAQ | 248 : REPORTE | 1 : Muy Alta | Fisico | 1 | 1 | 1 | 1 | 1 | 1 | 1 | 1 | 1 | 1 | 1 | 1 | | | 12 |
| | | | | | Financiero S/. | 3,981 | 3,981 | 3,981 | 3,981 | 15,211 | 7,201 | 6,640 | 7,211 | 6,981 | 6,301 | 3,981 | 18,923 | | | 88,372 |

Unidad Ejecutora : 001365 : MC - CUSCO -

Centro de Costo : 02.01 - SUB DIRECCIÓN DESCENTRALIZADA DE PATRIMONIO CULTURAL Y DEFENSA DEL PATRIMONIO CULTURAL

OEI.07 Fortalecer la gestión institucional

AEI.07.01 Gestión administrativa y operativa efectiva en la entidad

| COD. | Actividad Operativa / Inversiones | Ubigeo | U.M. | Prioridad | Meta |
|------|-----------------------------------|--------|------|-----------|------|
|------|-----------------------------------|--------|------|-----------|------|

| OEI.01 Fortalecer la identidad y la apropiación social del patrimonio cultural de la población | | | | | | | | | | | | | | | | | | |
|---|--|------------------|--------------------------|--------------|--------------------------|----------------|----------------|----------------|----------------|----------------|----------------|----------------|----------------|----------------|----------------|----------------|----------------|------------------|
| AEI.01.01 Espacios de sensibilización sobre el patrimonio cultural permanente dirigidos a la ciudadanía | | | | | | | | | | | | | | | | | | |
| COD. | Actividad Operativa / Inversiones | Ubigeo | U.M. | Prioridad | Meta | PROGRAMACION | | | | | | | | | | | | |
| | | | | | | 1 | 2 | 3 | 4 | 5 | 6 | 7 | 8 | 9 | 10 | 11 | 12 | Total Anual |
| AOI00136501590 | DIFUSION Y PROMOCION DEL PATRIMONIO CULTURAL | 080108 : WANCHAQ | 259 : PERSONA INFORMADA | 1 : Muy Alta | Fisico Financiero S/. | 0 0 | 0 600 | 0 4,950 | 0 2,700 | 0 2,700 | 200 5,050 | 0 600 | 0 600 | 0 600 | 0 600 | 0 600 | 15 1,000 | 215 20,000 |
| OEI.02 Optimizar la gestión integral del Patrimonio Cultural en beneficio de la Población | | | | | | | | | | | | | | | | | | |
| AEI.02.01 Declaratoria del patrimonio cultural de la nación permanente en beneficio de la población | | | | | | | | | | | | | | | | | | |
| COD. | Actividad Operativa / Inversiones | Ubigeo | U.M. | Prioridad | Meta | PROGRAMACION | | | | | | | | | | | | |
| | | | | | | 1 | 2 | 3 | 4 | 5 | 6 | 7 | 8 | 9 | 10 | 11 | 12 | Total Anual |
| AOI00136500369 | REGISTRO DEL BIEN DECLARADO EN EL SISTEMA DE REGISTRO INTEGRADO DEL PATRIMONIO CULTURAL - SIPAC | 080108 : WANCHAQ | 112 : UNIDAD | 1 : Muy Alta | Fisico Financiero S/. | 25 0 | 25 500 | 25 3,350 | 25 3,400 | 25 3,250 | 25 3,400 | 25 3,300 | 25 500 | 25 750 | 25 600 | 25 650 | 25 300 | 300 20,000 |
| AOI00136500372 | ACTUALIZACION Y VERIFICACION DEL INVENTARIO DE LAS COLECCIONES BIENES CULTURALES MUEBLES | 080108 : WANCHAQ | 248 : REPORTE | 1 : Muy Alta | Fisico Financiero S/. | 2 57,913 | 2 58,113 | 2 65,385 | 2 66,241 | 2 58,113 | 2 60,213 | 2 62,613 | 2 58,113 | 2 58,613 | 2 58,013 | 2 58,013 | 2 62,613 | 28 723,959 |
| AOI00136501505 | ELABORACION DE PROPUESTA DE DELIMITACION DE PATRIMONIO ARQUEOLOGICO INMUEBLE | 080108 : WANCHAQ | 054 : EXPEDIENTE TECNICO | 1 : Muy Alta | Fisico Financiero S/. | 0 33,399 | 0 36,649 | 0 35,899 | 0 38,691 | 0 37,901 | 0 39,901 | 0 40,601 | 0 37,901 | 0 39,061 | 0 39,211 | 0 35,401 | 0 41,587 | 3 456,202 |
| AOI00136501548 | ELABORACION DE LA PROPUESTA DE EXPEDIENTE PRELIMINAR DE DECLARATORIA COMO PATRIMONIO CULTURAL DE LA NACION | 080108 : WANCHAQ | 054 : EXPEDIENTE TECNICO | 1 : Muy Alta | Fisico Financiero S/. | 0 33,401 | 0 36,651 | 0 35,901 | 0 38,694 | 0 37,901 | 0 39,901 | 0 40,601 | 0 37,901 | 0 39,062 | 0 39,210 | 0 35,402 | 0 41,589 | 8 456,214 |
| OEI.02 Optimizar la gestión integral del Patrimonio Cultural en beneficio de la Población | | | | | | | | | | | | | | | | | | |
| AEI.02.03 Bienes del Patrimonio Cultural de la Nación protegidos en beneficio de la población | | | | | | | | | | | | | | | | | | |
| COD. | Actividad Operativa / Inversiones | Ubigeo | U.M. | Prioridad | Meta | PROGRAMACION | | | | | | | | | | | | |
| | | | | | | 1 | 2 | 3 | 4 | 5 | 6 | 7 | 8 | 9 | 10 | 11 | 12 | Total Anual |
| AOI00136501522 | EVALUACION DE ANALISIS DE BIENES MUEBLES PREHISPANICOS Y COLONIALES | 080108 : WANCHAQ | 004 : ANALISIS | 1 : Muy Alta | Fisico Financiero S/. | 43 78,537 | 103 78,587 | 86 87,837 | 118 82,437 | 118 83,837 | 118 79,087 | 118 85,087 | 118 78,537 | 115 78,587 | 93 78,537 | 93 78,537 | 63 84,237 | 1186 973,844 |
| OEI.02 Optimizar la gestión integral del Patrimonio Cultural en beneficio de la Población | | | | | | | | | | | | | | | | | | |
| AEI.02.05 Medidas preventivas para la identificación y protección de presuntos bienes culturales implementadas en beneficio de la población | | | | | | | | | | | | | | | | | | |
| COD. | Actividad Operativa / Inversiones | Ubigeo | U.M. | Prioridad | Meta | PROGRAMACION | | | | | | | | | | | | |
| | | | | | | 1 | 2 | 3 | 4 | 5 | 6 | 7 | 8 | 9 | 10 | 11 | 12 | Total Anual |
| AOI00136500362 | ATENCION DE SOLICITUDES DE CIRAS | 080108 : WANCHAQ | 001 : ACCION | 1 : Muy Alta | Fisico Financiero S/. | 50 56,791 | 50 69,291 | 50 71,291 | 65 61,291 | 70 61,291 | 80 63,291 | 90 66,291 | 80 61,291 | 80 59,291 | 70 58,291 | 65 58,291 | 65 63,771 | 820 750,472 |
| AOI00136500364 | ATENCION DE SOLICITUDES DE INTERVENCIONES ARQUEOLOGICAS | 080108 : WANCHAQ | 001 : ACCION | 1 : Muy Alta | Fisico Financiero S/. | 68 37,191 | 74 44,691 | 90 48,191 | 106 37,691 | 116 39,091 | 130 38,591 | 126 41,591 | 121 38,991 | 115 36,191 | 106 35,191 | 86 36,691 | 90 40,172 | 1228 474,273 |
| AOI00136501549 | EJECUCION DE INSPECCIONES OCULARES A INTERVENCIONES ARQUEOLOGICAS | 080108 : WANCHAQ | 599 : ACTA | 1 : Muy Alta | Fisico Financiero S/. | 35 917 | 37 8,821 | 42 12,429 | 42 12,653 | 50 12,554 | 57 10,554 | 57 10,554 | 57 10,928 | 55 8,767 | 55 8,767 | 50 8,767 | 50 9,289 | 590 115,000 |
| OEI.07 Fortalecer la gestión institucional | | | | | | | | | | | | | | | | | | |
| AEI.07.01 Gestión administrativa y operativa efectiva en la entidad | | | | | | | | | | | | | | | | | | |
| COD. | Actividad Operativa / Inversiones | Ubigeo | U.M. | Prioridad | Meta | PROGRAMACION | | | | | | | | | | | | |
| | | | | | | 1 | 2 | 3 | 4 | 5 | 6 | 7 | 8 | 9 | 10 | 11 | 12 | Total Anual |
| AOI00136501547 | GESTION OPERATIVA Y ADMINISTRATIVA DEL PATRIMONIO ARQUEOLOGICO EN LA REGION CUSCO | 080108 : WANCHAQ | 001 : ACCION | 1 : Muy Alta | Fisico Financiero S/. | 1 31,411 | 1 31,711 | 1 34,861 | 1 32,211 | 1 34,111 | 1 31,861 | 1 33,711 | 1 31,711 | 1 31,761 | 1 31,761 | 1 31,861 | 1 33,361 | 12 390,331 |
| Unidad Ejecutora : 001365 : MC - CUSCO - Centro de Costo : 02.03 - SUB UNIDAD DE PATRIMONIO CULTURAL | | | | | | | | | | | | | | | | | | |
| OEI.02 Optimizar la gestión integral del Patrimonio Cultural en beneficio de la Población | | | | | | | | | | | | | | | | | | |
| AEI.02.01 Declaratoria del patrimonio cultural de la nación permanente en beneficio de la población | | | | | | | | | | | | | | | | | | |
| COD. | Actividad Operativa / Inversiones | Ubigeo | U.M. | Prioridad | Meta | PROGRAMACION | | | | | | | | | | | | |
| | | | | | | 1 | 2 | 3 | 4 | 5 | 6 | 7 | 8 | 9 | 10 | 11 | 12 | Total Anual |
| AOI00136500344 | IDENTIFICACION DEL PATRIMONIO CULTURAL | 080108 : WANCHAQ | 201 : INFORME TECNICO | 1 : Muy Alta | Fisico Financiero S/. | 0 9,261 | 1 10,661 | 0 14,961 | 0 13,825 | 0 15,461 | 3 22,051 | 0 17,761 | 1 11,661 | 0 11,961 | 1 10,461 | 2 12,176 | 2 12,176 | 11 162,347 |
| AOI00136501453 | ELABORACION DE LA PROPUESTA DE EXPEDIENTE DE DECLARATORIA COMO PATRIMONIO CULTURAL DE LA NACION | 080108 : WANCHAQ | 054 : EXPEDIENTE TECNICO | 1 : Muy Alta | Fisico Financiero S/. | 0 0 | 0 0 | 0 0 | 0 0 | 0 0 | 0 0 | 0 0 | 0 0 | 0 0 | 0 0 | 0 9,350 | 0 10,650 | 5 20,000 |
| OEI.02 Optimizar la gestión integral del Patrimonio Cultural en beneficio de la Población | | | | | | | | | | | | | | | | | | |
| AEI.02.03 Bienes del Patrimonio Cultural de la Nación protegidos en beneficio de la población | | | | | | | | | | | | | | | | | | |
| COD. | Actividad Operativa / Inversiones | Ubigeo | U.M. | Prioridad | Meta | PROGRAMACION | | | | | | | | | | | | |
| | | | | | | 1 | 2 | 3 | 4 | 5 | 6 | 7 | 8 | 9 | 10 | 11 | 12 | Total Anual |
| AOI00136500341 | INTERVENCION EN PATRIMONIO CULTURAL INMUEBLE CON FINES DE CONSERVACION | 080108 : WANCHAQ | 530 : BIEN | 1 : Muy Alta | Fisico Financiero S/. | 0 52,972 | 0 56,572 | 0 63,072 | 0 64,072 | 0 60,072 | 0 60,572 | 0 62,672 | 0 56,572 | 0 56,572 | 0 56,572 | 0 56,572 | 0 56,555 | 5 702,847 |
| AOI00136501579 | SALVAGUARDIA DE LAS EXPRESIONES DEL PATRIMONIO CULTURAL INMATERIAL | 080108 : WANCHAQ | 530 : BIEN | 1 : Muy Alta | Fisico Financiero S/. | 0 25,179 | 1 25,186 | 1 28,386 | 1 29,595 | 1 31,486 | 4 31,186 | 2 33,286 | 1 28,186 | 2 28,386 | 1 26,483 | 1 25,986 | 2 27,480 | 18 340,825 |
| OEI.07 Fortalecer la gestión institucional | | | | | | | | | | | | | | | | | | |
| AEI.07.01 Gestión administrativa y operativa efectiva en la entidad | | | | | | | | | | | | | | | | | | |
| COD. | Actividad Operativa / Inversiones | Ubigeo | U.M. | Prioridad | Meta | PROGRAMACION | | | | | | | | | | | | |
| | | | | | | 1 | 2 | 3 | 4 | 5 | 6 | 7 | 8 | 9 | 10 | 11 | 12 | Total Anual |
| AOI00136501581 | GESTION OPERATIVA Y ADMINISTRATIVA DEL PATRIMONIO HISTORICO INMUEBLE, INMATERIAL Y PAISAJE CULTURAL DE LA REGION CUSCO | 080108 : WANCHAQ | 001 : ACCION | 1 : Muy Alta | Fisico Financiero S/. | 2 0 | 2 400 | 2 400 | 2 12,400 | 2 11,400 | 2 4,600 | 2 400 | 2 3,600 | 2 400 | 2 600 | 2 400 | 2 400 | 24 35,000 |
| Unidad Ejecutora : 001365 : MC - CUSCO - Centro de Costo : 02.04 - SUB UNIDAD DE PARQUES ARQUEOLOGICOS | | | | | | | | | | | | | | | | | | |
| OEI.01 Fortalecer la identidad y la apropiación social del patrimonio cultural de la población | | | | | | | | | | | | | | | | | | |
| AEI.01.01 Espacios de sensibilización sobre el patrimonio cultural permanente dirigidos a la ciudadanía | | | | | | | | | | | | | | | | | | |
| COD. | Actividad Operativa / Inversiones | Ubigeo | U.M. | Prioridad | Meta | PROGRAMACION | | | | | | | | | | | | |
| | | | | | | 1 | 2 | 3 | 4 | 5 | 6 | 7 | 8 | 9 | 10 | 11 | 12 | Total Anual |
| AOI00136500625 | DIFUSION Y PROMOCION DEL PATRIMONIO CULTURAL | 080108 : WANCHAQ | 259 : PERSONA INFORMADA | 1 : Muy Alta | Fisico Financiero S/. | 37 0 | 49 0 | 51 33,520 | 118 11,320 | 50 11,320 | 483 11,320 | 201 11,320 | 146 11,320 | 180 11,320 | 211 11,320 | 111 11,320 | 43 11,320 | 1680 135,400 |
| OEI.01 Fortalecer la identidad y la apropiación social del patrimonio cultural de la población | | | | | | | | | | | | | | | | | | |
| AEI.01.02 Fortalecimiento de capacidades sobre el patrimonio cultural permanente a agentes culturales | | | | | | | | | | | | | | | | | | |
| COD. | Actividad Operativa / Inversiones | Ubigeo | U.M. | Prioridad | Meta | PROGRAMACION | | | | | | | | | | | | |
| | | | | | | 1 | 2 | 3 | 4 | 5 | 6 | 7 | 8 | 9 | 10 | 11 | 12 | Total Anual |
| AOI00136500630 | FORTALECIMIENTO DE CAPACIDADES DE AGENTES Y ACTORES CULTURALES | 080108 : WANCHAQ | 259 : PERSONA INFORMADA | 1 : Muy Alta | Fisico Financiero S/. | 107 0 | 232 0 | 565 47,750 | 722 10,250 | 796 10,250 | 1457 10,250 | 1161 10,250 | 815 10,250 | 1109 10,250 | 717 10,250 | 544 10,250 | 238 10,250 | 8463 140,000 |
| OEI.02 Optimizar la gestión integral del Patrimonio Cultural en beneficio de la Población | | | | | | | | | | | | | | | | | | |
| AEI.02.03 Bienes del Patrimonio Cultural de la Nación protegidos en beneficio de la población | | | | | | | | | | | | | | | | | | |
| COD. | Actividad Operativa / Inversiones | Ubigeo | U.M. | Prioridad | Meta | PROGRAMACION | | | | | | | | | | | | |
| | | | | | | 1 | 2 | 3 | 4 | 5 | 6 | 7 | 8 | 9 | 10 | 11 | 12 | Total Anual |
| AOI00136500390 | INTERVENCION EN PATRIMONIO CULTURAL INMUEBLE CON FINES DE CONSERVACION | 080108 : WANCHAQ | 530 : BIEN | 1 : Muy Alta | Fisico Financiero S/. | 0 1,320,231 | 0 1,320,231 | 0 2,468,277 | 0 1,470,907 | 0 1,496,657 | 0 1,450,907 | 0 1,559,107 | 0 1,410,907 | 0 1,410,907 | 0 1,410,907 | 0 1,410,907 | 0 1,559,149 | 26 18,289,094 |
| OEI.07 Fortalecer la gestión institucional | | | | | | | | | | | | | | | | | | |
| AEI.07.01 Gestión administrativa y operativa efectiva en la entidad | | | | | | | | | | | | | | | | | | |
| COD. | Actividad Operativa / Inversiones | Ubigeo | U.M. | Prioridad | Meta | PROGRAMACION | | | | | | | | | | | | |
| | | | | | | 1 | 2 | 3 | 4 | 5 | 6 | 7 | 8 | 9 | 10 | 11 | 12 | Total Anual |
| AOI00136500626 | GESTION OPERATIVA Y ADMINISTRATIVA DE MONUMENTOS ARQUEOLOGICOS PREHISPANICOS EN LA REGION CUSCO. | 080108 : WANCHAQ | 001 : ACCION | 1 : Muy Alta | Fisico Financiero S/. | 2 103,738 | 3 103,738 | 5 1,147,841 | 4 129,691 | 5 147,191 | 5 129,691 | 4 136,591 | 4 129,691 | 4 129,691 | 3 129,691 | 3 136,597 | 3 136,597 | 47 2,553,842 |
| AOI00136501591 | ELABORACION DE LOS INSTRUMENTOS DE GESTION (PLANES MAESTROS Y PLANES DE MANEJO). | 080108 : WANCHAQ | 091 : PLAN | 1 : Muy Alta | Fisico Financiero S/. | 0 0 | 0 341,150 | 0 21,050 | 0 21,050 | 0 21,050 | 1 21,050 | 0 21,050 | 0 21,050 | 0 21,050 | 0 21,050 | 0 21,050 | 0 21,050 | 4 530,600 |
| Unidad Ejecutora : 001365 : MC - CUSCO - Centro de Costo : 02.05 - SUB UNIDAD DE DEFENSA DEL PATRIMONIO CULTURAL | | | | | | | | | | | | | | | | | | |
| OEI.01 Fortalecer la identidad y la apropiación social del patrimonio cultural de la población | | | | | | | | | | | | | | | | | | |
| AEI.01.01 Espacios de sensibilización sobre el patrimonio cultural permanente dirigidos a la ciudadanía | | | | | | | | | | | | | | | | | | |
| COD. | Actividad Operativa / Inversiones | Ubigeo | U.M. | Prioridad | Meta | PROGRAMACION | | | | | | | | | | | | |
| | | | | | | 1 | 2 | 3 | 4 | 5 | 6 | 7 | 8 | 9 | 10 | 11 | 12 | Total Anual |
| AOI00136501297 | DIFUSION Y PROMOCION DEL PATRIMONIO CULTURAL | 080108 : WANCHAQ | 259 : PERSONA INFORMADA | 1 : Muy Alta | Fisico Financiero S/. | 0 0 | 50 200 | 0 2,950 | 0 2,650 | 0 1,700 | 0 400 | 0 1,700 | 0 400 | 0 400 | 0 1,400 | 0 200 | 0 500 | 1150 12,500 |
| OEI.01 Fortalecer la identidad y la apropiación social del patrimonio cultural de la población | | | | | | | | | | | | | | | | | | |
| AEI.01.02 Fortalecimiento de capacidades sobre el patrimonio cultural permanente a agentes culturales | | | | | | | | | | | | | | | | | | |
| COD. | Actividad Operativa / Inversiones | Ubigeo | U.M. | Prioridad | Meta | PROGRAMACION | | | | | | | | | | | | |
| | | | | | | 1 | 2 | 3 | 4 | 5 | 6 | 7 | 8 | 9 | 10 | 11 | 12 | Total Anual |
| AOI00136501299 | FORTALECIMIENTO DE CAPACIDADES DE AGENTES Y ACTORES CULTURALES | 080108 : WANCHAQ | 259 : PERSONA INFORMADA | 1 : Muy Alta | Fisico Financiero S/. | 30 0 | 25 200 | 70 2,950 | 75 2,650 | 50 1,700 | 75 400 | 70 1,700 | 75 400 | 70 400 | 75 1,400 | 50 200 | 25 500 | 690 12,500 |

| OEI.02 Optimizar la gestión integral del Patrimonio Cultural en beneficio de la Población | | | | | | | | | | | | | | | | | | | |
|--|---|------------------|---------------------------|--------------|----------------|----------------|---------|---------|---------|---------|---------|---------|---------|---------|---------|---------|---------|-------------|---------|
| AEI.02.04 Defensa oportuna del Patrimonio Cultural de la Nación en beneficio de la población | | | | | | | | | | | | | | | | | | | |
| COD. | Actividad Operativa / Inversiones | Ubigeo | U.M. | Prioridad | Meta | PROGRAMACION | | | | | | | | | | | | | |
| | | | | | | 1 | 2 | 3 | 4 | 5 | 6 | 7 | 8 | 9 | 10 | 11 | 12 | Total Anual | |
| AOI00136500315 | FISCALIZACION Y CONTROL PARA LA DEFENSA DE LOS BIENES INMUEBLES DEL PATRIMONIO CULTURAL | 080108 : WANCHAQ | 530 : BIEN | 1 : Muy Alta | Fisico | 0 | 0 | 0 | 0 | 0 | 0 | 0 | 0 | 0 | 0 | 0 | 0 | 5 | 664,340 |
| | | | | | | Financiero S/. | 47,470 | 56,970 | 73,470 | 56,970 | 64,225 | 56,470 | 59,570 | 54,435 | 47,770 | 47,770 | 47,850 | 51,370 | |
| AOI00136500979 | RECUPERACION DE BIENES CULTURALES EN SU JURISDICCION | 080101 : CUSCO | 530 : BIEN | 1 : Muy Alta | Financiero S/. | 0 | 0 | 1 | 0 | 0 | 1 | 2 | 0 | 0 | 0 | 0 | 1 | 5 | |
| | | | | | Financiero S/. | 47,470 | 56,970 | 73,470 | 56,970 | 64,225 | 56,470 | 59,570 | 54,435 | 47,770 | 47,770 | 47,850 | 51,386 | 664,356 | |
| Unidad Ejecutora : 001365: MC - CUSCO - | | | | | | | | | | | | | | | | | | | |
| Centro de Costo: 02.06 - SUB UNIDAD DE MUSEOS | | | | | | | | | | | | | | | | | | | |
| OEI.01 Fortalecer la identidad y la apropiación social del patrimonio cultural de la población | | | | | | | | | | | | | | | | | | | |
| AEI.01.01 Espacios de sensibilización sobre el patrimonio cultural permanente dirigidos a la ciudadanía | | | | | | | | | | | | | | | | | | | |
| COD. | Actividad Operativa / Inversiones | Ubigeo | U.M. | Prioridad | Meta | PROGRAMACION | | | | | | | | | | | | | |
| | | | | | | 1 | 2 | 3 | 4 | 5 | 6 | 7 | 8 | 9 | 10 | 11 | 12 | Total Anual | |
| AOI00136501295 | DIFUSION Y PROMOCION DEL PATRIMONIO CULTURAL | 080108 : WANCHAQ | 259 : PERSONA INFORMADA | 1 : Muy Alta | Fisico | 3 | 22 | 62 | 163 | 162 | 162 | 63 | 62 | 62 | 63 | 162 | 22 | 1008 | |
| | | | | | | Financiero S/. | 1,670 | 1,670 | 1,670 | 1,670 | 1,670 | 1,670 | 1,670 | 1,670 | 1,670 | 1,670 | 1,630 | | 1 |
| AOI00136501612 | IMPLEMENTACION DE EXPOSICIONES SOBRE EL PATRIMONIO CULTURAL | 080108 : WANCHAQ | 363 : ACTIVIDAD EFECTUADA | 1 : Muy Alta | Fisico | 1 | 1 | 1 | 2 | 2 | 2 | 2 | 1 | 1 | 2 | 1 | 18 | | |
| | | | | | Financiero S/. | 20,545 | 20,666 | 20,666 | 20,646 | 20,566 | 22,516 | 20,566 | 20,566 | 20,566 | 20,566 | 22,482 | 250,917 | | |
| OEI.01 Fortalecer la identidad y la apropiación social del patrimonio cultural de la población | | | | | | | | | | | | | | | | | | | |
| AEI.01.04 Servicio de interpretación del patrimonio cultural accesible e inclusivo en beneficio de la población | | | | | | | | | | | | | | | | | | | |
| COD. | Actividad Operativa / Inversiones | Ubigeo | U.M. | Prioridad | Meta | PROGRAMACION | | | | | | | | | | | | | |
| | | | | | | 1 | 2 | 3 | 4 | 5 | 6 | 7 | 8 | 9 | 10 | 11 | 12 | Total Anual | |
| AOI00136501617 | ELABORACION DE PROPUESTA DE PLANES DE SEGURIDAD DE MUSEOS | 080108 : WANCHAQ | 091 : PLAN | 1 : Muy Alta | Fisico | 0 | 0 | 0 | 0 | 0 | 1 | 0 | 0 | 0 | 0 | 0 | 1 | 250,917 | |
| | | | | | | Financiero S/. | 20,545 | 20,666 | 20,666 | 20,646 | 20,566 | 22,516 | 20,566 | 20,566 | 20,566 | 20,566 | 22,482 | | |
| AOI00136501618 | INTERVENCION EN LA INFRAESTRUCTURA Y EQUIPAMIENTO DE LOS MUSEOS Y DEPOSITOS | 080108 : WANCHAQ | 065 : INTERVENCION | 1 : Muy Alta | Fisico | 2 | 3 | 3 | 2 | 2 | 3 | 2 | 3 | 2 | 2 | 3 | 28 | | |
| | | | | | Financiero S/. | 20,545 | 20,666 | 20,666 | 20,646 | 20,566 | 22,516 | 20,566 | 20,566 | 20,566 | 20,566 | 22,482 | 250,917 | | |
| OEI.02 Optimizar la gestión integral del Patrimonio Cultural en beneficio de la Población | | | | | | | | | | | | | | | | | | | |
| AEI.02.01 Declaratoria del patrimonio cultural de la nación permanente en beneficio de la población | | | | | | | | | | | | | | | | | | | |
| COD. | Actividad Operativa / Inversiones | Ubigeo | U.M. | Prioridad | Meta | PROGRAMACION | | | | | | | | | | | | | |
| | | | | | | 1 | 2 | 3 | 4 | 5 | 6 | 7 | 8 | 9 | 10 | 11 | 12 | Total Anual | |
| AOI00136501292 | ACTUALIZACION Y VERIFICACION DEL INVENTARIO DE LAS COLECCIONES BIENES CULTURALES MUEBLES | 080108 : WANCHAQ | 248 : REPORTE | 1 : Muy Alta | Fisico | 0 | 0 | 1 | 0 | 0 | 1 | 0 | 0 | 1 | 0 | 0 | 1 | 19,865 | |
| | | | | | | Financiero S/. | 1,585 | 1,585 | 1,885 | 1,585 | 1,585 | 1,885 | 1,585 | 1,885 | 1,585 | 1,535 | 1,580 | | |
| AOI00136501293 | REGISTRO DEL BIEN DECLARADO EN EL SISTEMA DE REGISTRO INTEGRADO DEL PATRIMONIO CULTURAL - SIPAC | 080108 : WANCHAQ | 112 : UNIDAD | 1 : Muy Alta | Fisico | 220 | 220 | 220 | 220 | 220 | 220 | 220 | 220 | 220 | 220 | 220 | 2640 | | |
| | | | | | Financiero S/. | 1,625 | 1,625 | 1,685 | 1,625 | 1,625 | 1,715 | 1,625 | 1,625 | 1,625 | 1,735 | 1,625 | 19,760 | | |
| AOI00136501294 | ELABORACION DE LA PROPUESTA DE EXPEDIENTE DE DECLARATORIA COMO PATRIMONIO CULTURAL DE LA NACION | 080108 : WANCHAQ | 054 : EXPEDIENTE TECNICO | 1 : Muy Alta | Fisico | 0 | 0 | 1 | 0 | 0 | 1 | 0 | 0 | 0 | 1 | 0 | 3 | | |
| | | | | | Financiero S/. | 1,665 | 1,665 | 1,725 | 1,665 | 1,665 | 1,755 | 1,665 | 1,665 | 1,665 | 1,775 | 1,665 | | | |
| AOI00136501622 | IDENTIFICACION DEL PATRIMONIO CULTURAL | 080108 : WANCHAQ | 201 : INFORME TECNICO | 1 : Muy Alta | Fisico | 1 | 1 | 1 | 1 | 1 | 1 | 1 | 1 | 1 | 1 | 1 | 12 | | |
| | | | | | Financiero S/. | 1,605 | 1,605 | 1,905 | 1,605 | 1,605 | 1,905 | 1,605 | 1,605 | 1,905 | 1,605 | 1,580 | 20,135 | | |
| OEI.02 Optimizar la gestión integral del Patrimonio Cultural en beneficio de la Población | | | | | | | | | | | | | | | | | | | |
| AEI.02.03 Bienes del Patrimonio Cultural de la Nación protegidos en beneficio de la población | | | | | | | | | | | | | | | | | | | |
| COD. | Actividad Operativa / Inversiones | Ubigeo | U.M. | Prioridad | Meta | PROGRAMACION | | | | | | | | | | | | | |
| | | | | | | 1 | 2 | 3 | 4 | 5 | 6 | 7 | 8 | 9 | 10 | 11 | 12 | Total Anual | |
| AOI00136500308 | CONSERVACION Y RESTAURACION DE BIENES CULTURALES MUEBLES | 080108 : WANCHAQ | 530 : BIEN | 1 : Muy Alta | Fisico | 0 | 0 | 1 | 0 | 0 | 1 | 0 | 0 | 1 | 0 | 0 | 1 | 250,917 | |
| | | | | | | Financiero S/. | 20,545 | 20,666 | 20,666 | 20,646 | 20,566 | 22,516 | 20,566 | 20,566 | 20,566 | 20,566 | 22,482 | | |
| OEI.07 Fortalecer la gestión institucional | | | | | | | | | | | | | | | | | | | |
| AEI.07.01 Gestión administrativa y operativa efectiva en la entidad | | | | | | | | | | | | | | | | | | | |
| COD. | Actividad Operativa / Inversiones | Ubigeo | U.M. | Prioridad | Meta | PROGRAMACION | | | | | | | | | | | | | |
| | | | | | | 1 | 2 | 3 | 4 | 5 | 6 | 7 | 8 | 9 | 10 | 11 | 12 | Total Anual | |
| AOI00136500991 | GESTION OPERATIVA Y ADMINISTRATIVA DE LA SUB UNIDAD DE MUSEOS | 080108 : WANCHAQ | 001 : ACCION | 1 : Muy Alta | Fisico | 2 | 2 | 3 | 2 | 2 | 3 | 2 | 3 | 2 | 2 | 3 | 28 | | |
| | | | | | | Financiero S/. | 1,630 | 1,630 | 1,630 | 1,630 | 1,930 | 1,930 | 1,630 | 1,630 | 1,630 | 1,730 | | 1,630 | 1,370 |
| | | | | | Financiero S/. | 1,630 | 1,630 | 1,630 | 1,630 | 1,930 | 1,930 | 1,630 | 1,630 | 1,630 | 1,730 | 1,630 | 1,370 | 20,000 | |
| Unidad Ejecutora : 001365: MC - CUSCO - | | | | | | | | | | | | | | | | | | | |
| Centro de Costo: 02.07 - SUB UNIDAD DE RESTAURACION DEL PATRIMONIO CULTURAL MUEBLE | | | | | | | | | | | | | | | | | | | |
| OEI.02 Optimizar la gestión integral del Patrimonio Cultural en beneficio de la Población | | | | | | | | | | | | | | | | | | | |
| AEI.02.03 Bienes del Patrimonio Cultural de la Nación protegidos en beneficio de la población | | | | | | | | | | | | | | | | | | | |
| COD. | Actividad Operativa / Inversiones | Ubigeo | U.M. | Prioridad | Meta | PROGRAMACION | | | | | | | | | | | | | |
| | | | | | | 1 | 2 | 3 | 4 | 5 | 6 | 7 | 8 | 9 | 10 | 11 | 12 | Total Anual | |
| AOI00136500313 | CONSERVACION Y RESTAURACION DE BIENES CULTURALES MUEBLES | 080108 : WANCHAQ | 530 : BIEN | 1 : Muy Alta | Fisico | 0 | 0 | 0 | 0 | 0 | 41 | 0 | 0 | 19 | 0 | 0 | 41 | 2,165,665 | |
| | | | | | | Financiero S/. | 162,555 | 164,055 | 162,555 | 249,055 | 164,055 | 164,055 | 179,055 | 164,055 | 249,055 | 164,055 | 164,055 | | 179,064 |
| Unidad Ejecutora : 001365: MC - CUSCO - | | | | | | | | | | | | | | | | | | | |
| Centro de Costo: 03.01 - SUB DIRECCIÓN DESCONCENTRADA DE INDUSTRIAS CULTURALES Y ARTES | | | | | | | | | | | | | | | | | | | |
| OEI.07 Fortalecer la gestión institucional | | | | | | | | | | | | | | | | | | | |
| AEI.07.01 Gestión administrativa y operativa efectiva en la entidad | | | | | | | | | | | | | | | | | | | |
| COD. | Actividad Operativa / Inversiones | Ubigeo | U.M. | Prioridad | Meta | PROGRAMACION | | | | | | | | | | | | | |
| | | | | | | 1 | 2 | 3 | 4 | 5 | 6 | 7 | 8 | 9 | 10 | 11 | 12 | Total Anual | |
| AOI00136500454 | GESTIÓN ADMINISTRATIVA PARA EL DESARROLLO DE LAS INDUSTRIAS CULTURALES, CREATIVAS Y ARTES | 080108 : WANCHAQ | 001 : ACCION | 1 : Muy Alta | Fisico | 3 | 3 | 3 | 3 | 3 | 3 | 3 | 3 | 3 | 3 | 3 | 36 | | |
| | | | | | | Financiero S/. | 29,263 | 29,263 | 33,863 | 31,363 | 33,463 | 33,863 | 33,063 | 30,763 | 29,263 | 30,263 | | 29,263 | 31,066 |
| | | | | | Financiero S/. | 29,263 | 29,263 | 33,863 | 31,363 | 33,463 | 33,863 | 33,063 | 30,763 | 29,263 | 30,263 | 29,263 | 31,066 | 374,763 | |
| Unidad Ejecutora : 001365: MC - CUSCO - | | | | | | | | | | | | | | | | | | | |
| Centro de Costo: 03.02 - SUB UNIDAD DE INDUSTRIAS CULTURALES, NUEVOS MEDIOS, ARTES Y ACCESO A LA CULTURA | | | | | | | | | | | | | | | | | | | |
| OEI.03 Incrementar la participación de la población en bienes y servicios culturales. | | | | | | | | | | | | | | | | | | | |
| AEI.03.01 EXPRESIONES ARTÍSTICO CULTURALES PROMOVIDAS POR EL MINISTERIO DE CULTURA CON ACCESO A LA POBLACIÓN A NIVEL NACIONAL | | | | | | | | | | | | | | | | | | | |
| COD. | Actividad Operativa / Inversiones | Ubigeo | U.M. | Prioridad | Meta | PROGRAMACION | | | | | | | | | | | | | |
| | | | | | | 1 | 2 | 3 | 4 | 5 | 6 | 7 | 8 | 9 | 10 | 11 | 12 | Total Anual | |
| AOI00136500491 | DESARROLLO Y/O FORMACION DE PUBLICOS | 080101 : CUSCO | 010 : BENEFICIARIO | 1 : Muy Alta | Fisico | 0 | 0 | 350 | 500 | 600 | 0 | 0 | 200 | 0 | 300 | 150 | 0 | 2100 | |
| | | | | | | Financiero S/. | 3,581 | 3,581 | 9,481 | 11,381 | 12,381 | 11,081 | 3,881 | 3,581 | 3,581 | 3,581 | 3,883 | | 3,883 |
| AOI00136500492 | PROMOCION DE FESTIVALES, CONCIERTOS, EXPOSICIONES, EXHIBICIONES EN ARTES E INDUSTRIAS CULTURALES PARA LA POBLACION | 080101 : CUSCO | 010 : BENEFICIARIO | 1 : Muy Alta | Fisico | 0 | 0 | 2000 | 1075 | 550 | 5800 | 300 | 20 | 500 | 20 | 625 | 10890 | | |
| | | | | | Financiero S/. | 18,623 | 19,083 | 30,675 | 41,223 | 24,423 | 101,131 | 29,523 | 27,423 | 19,083 | 19,083 | 21,824 | 371,182 | | |
| AOI00136500493 | DIFUSION DE CONTENIDOS DE INDUSTRIAS CULTURALES Y ARTES EN PLATAFORMAS DIGITALES | 080101 : CUSCO | 010 : BENEFICIARIO | 1 : Muy Alta | Fisico | 0 | 0 | 2000 | 0 | 0 | 2000 | 0 | 0 | 2500 | 0 | 2000 | 8500 | | |
| | | | | | Financiero S/. | 4,281 | 4,281 | 4,481 | 10,581 | 4,581 | 10,881 | 11,181 | 4,281 | 4,281 | 4,281 | 4,281 | 71,671 | | |
| AOI00136501535 | PROYECCION DE CONTENIDOS AUDIOVISUALES | 080101 : CUSCO | 010 : BENEFICIARIO | 1 : Muy Alta | Fisico | 45 | 100 | 125 | 100 | 165 | 100 | 195 | 0 | 45 | 0 | 195 | 1070 | | |
| | | | | | Financiero S/. | 0 | 0 | 0 | 3,000 | 5,000 | 8,000 | 3,500 | 10,000 | 563 | 300 | 300 | 30,963 | | |
| OEI.03 Incrementar la participación de la población en bienes y servicios culturales. | | | | | | | | | | | | | | | | | | | |
| AEI.03.02 Programa de fomento a la lectura y escritura con acceso a la población a nivel nacional | | | | | | | | | | | | | | | | | | | |
| COD. | Actividad Operativa / Inversiones | Ubigeo | U.M. | Prioridad | Meta | PROGRAMACION | | | | | | | | | | | | | |
| | | | | | | 1 | 2 | 3 | 4 | 5 | 6 | 7 | 8 | 9 | 10 | 11 | 12 | Total Anual | |
| AOI00136500490 | IMPLEMENTACION DE ESPACIOS DE LECTURA | 080101 : CUSCO | 010 : BENEFICIARIO | 1 : Muy Alta | Fisico | 0 | 0 | 200 | 200 | 200 | 200 | 200 | 200 | 200 | 200 | 200 | 200 | 2000 | |
| | | | | | | Financiero S/. | 0 | 0 | 200 | 200 | 0 | 39,000 | 300 | 0 | 0 | 0 | 0 | | 300 |
| AOI00136501536 | DESARROLLO DE FESTIVALES PARA EL FOMENTO DE LA LECTURA | 080101 : CUSCO | 010 : BENEFICIARIO | 1 : Muy Alta | Fisico | 0 | 0 | 0 | 0 | 0 | 350 | 0 | 0 | 30 | 0 | 0 | 380 | | |
| | | | | | Financiero S/. | 0 | 0 | 400 | 11,900 | 2,000 | 400 | 1,000 | 400 | 1,000 | 900 | 0 | 18,000 | | |
| OEI.03 Incrementar la participación de la población en bienes y servicios culturales. | | | | | | | | | | | | | | | | | | | |
| AEI.03.03 Fortalecimiento de la oferta cultural para el acceso de agentes culturales de las artes, industrias culturales y creativas | | | | | | | | | | | | | | | | | | | |
| COD. | Actividad Operativa / Inversiones | Ubigeo | U.M. | Prioridad | Meta | PROGRAMACION | | | | | | | | | | | | | |
| | | | | | | 1 | 2 | 3 | 4 | 5 | 6 | 7 | 8 | 9 | 10 | 11 | 12 | Total Anual | |
| AOI00136500487 | ORGANIZACION Y/O PARTICIPACION EN FESTIVALES O FERIAS DE POSICIONAMIENTO DE LAS ARTES E INDUSTRIAS CULTURALES Y CREATIVAS | 080101 : CUSCO | 117 : EVENTOS | 1 : Muy Alta | Fisico | 0 | 0 | 0 | 0 | 0 | 0 | 0 | 0 | 0 | 0 | 1 | 0 | 1 | |
| | | | | | | Financiero S/. | 8,262 | 8,262 | 8,662 | 8,399 | 16,262 | 8,762 | 8,862 | 8,262 | 8,262 | 8,262 | 8,863 | | 8,863 |
| AOI00136501537 | FORTALECIMIENTO DE CAPACIDADES PARA AGENTES CULTURALES | 080101 : CUSCO | 010 : BENEFICIARIO | 1 : Muy Alta | Fisico | 0 | 20 | 35 | 0 | 90 | 180 | 115 | 20 | 0 | 55 | 35 | 20 | 570 | |
| | | | | | Financiero S/. | 17,023 | 17,023 | 17,023 | 21,023 | 37,023 | 22,023 | 23,223 | 21,023 | 21,023 | 25,023 | 27,023 | 18,226 | 266,684 | |
| OEI.07 Fortalecer la gestión institucional | | | | | | | | | | | | | | | | | | | |
| AEI.07.01 Gestión administrativa y operativa efectiva en la entidad | | | | | | | | | | | | | | | | | | | |
| COD. | Actividad Operativa / Inversiones | Ubigeo | U.M. | Prioridad | Meta | PROGRAMACION | | | | | | | | | | | | | |
| | | | | | | 1 | 2 | 3 | 4 | 5 | 6 | 7 | 8 | 9 | 10 | 11 | 12 | Total Anual | |
| AOI00136501534 | GESTIÓN ADMINISTRATIVA PARA EL DESARROLLO DE LAS INDUSTRIAS CULTURALES, CREATIVAS Y ARTES | 080108 : WANCHAQ | 001 : ACCION | 1 : Muy Alta | Fisico | 0 | 2 | 2 | 2 | 2 | 2 | 2 | 2 | 2 | 2 | 2 | 2 | 22 | |
| | | | | | | Financiero S/. | 0 | 2,000 | 2,000 | 2,000 | 2,000 | 2,000 | 2,000 | 2,000 | 2,000 | 2,000 | 2,000 | | |
| | | | | | Financiero S/. | 0 | 2,000 | 2,000 | 2,000 | 2,000 | 2,000 | 2,000 | 2,000 | 2,000 | 2,000 | 2,000 | 20,000 | | |
| OEI.07 Fortalecer la gestión institucional | | | | | | | | | | | | | | | | | | | |
| AEI.07.02 Asistencia técnica para la gestión de políticas culturales permanente dirigido a gobiernos regionales y/o locales | | | | | | | | | | | | | | | | | | | |
| COD. | Actividad Operativa / Inversiones | Ubigeo | U.M. | Prioridad | Meta | PROGRAMACION | | | | | | | | | | | | | |
| | | | | | | 1 | 2 | 3 | 4 | 5 | 6 | | | | | | | | |

OEI.02 Optimizar la gestión integral del Patrimonio Cultural en beneficio de la Población

AEI.02.03 Bienes del Patrimonio Cultural de la Nación protegidos en beneficio de la población

| COD. | Actividad Operativa / Inversiones | Ubigeo | U.M. | Prioridad | Meta | PROGRAMACION | | | | | | | | | | | | Total Anual |
|----------------|--|---------------------|------------------------------|--------------|----------------|--------------|--------|--------|--------|--------|--------|--------|--------|--------|--------|--------|--------|-------------|
| | | | | | | 1 | 2 | 3 | 4 | 5 | 6 | 7 | 8 | 9 | 10 | 11 | 12 | |
| AOI00136501442 | INTERVENCION EN PATRIMONIO CULTURAL INMUEBLE CON FINES DE CONSERVACION | 080108 : WANCHAQ | 530 : BIEN | 1 : Muy Alta | Fisico | 0 | 0 | 0 | 0 | 0 | 1 | 2 | 1 | 1 | 1 | 1 | 7 | 14 |
| | | | | | Financiero S/. | 11,981 | 11,981 | 37,356 | 41,356 | 39,906 | 31,656 | 37,556 | 46,306 | 37,156 | 36,656 | 34,556 | 37,691 | 404,157 |
| AOI00136501445 | IMPLEMENTACION DE EXPOSICIONES SOBRE EL PATRIMONIO CULTURAL | 080108 : WANCHAQ | 363 : ACTIVIDAD EFECTUADA | 1 : Muy Alta | Fisico | 1 | 1 | 1 | 1 | 1 | 1 | 1 | 1 | 1 | 1 | 1 | 1 | 12 |
| | | | | | Financiero S/. | 11,981 | 11,981 | 37,356 | 41,356 | 39,906 | 34,156 | 35,056 | 42,806 | 40,656 | 36,656 | 33,556 | 37,640 | 403,106 |

OEI.07 Fortalecer la gestión institucional

AEI.07.01 Gestión administrativa y operativa efectiva en la entidad

| COD. | Actividad Operativa / Inversiones | Ubigeo | U.M. | Prioridad | Meta | PROGRAMACION | | | | | | | | | | | | Total Anual |
|----------------|--|---------------------|--------------|--------------|----------------|-------------------------------------|--------|---------|---------|---------|---------|---------|---------|---------|---------|---------|---------|-------------|
| | | | | | | 1 | 2 | 3 | 4 | 5 | 6 | 7 | 8 | 9 | 10 | 11 | 12 | |
| AOI00136501448 | GESTIÓN OPERATIVA, TÉCNICA Y ADMINISTRATIVA DEL QHAPAQÑAN SISTEMA VIAL ANDINO SEDE CUSCO | 080108 : WANCHAQ | 001 : ACCION | 1 : Muy Alta | Fisico | 3 | 3 | 3 | 3 | 3 | 3 | 3 | 3 | 3 | 3 | 3 | 3 | 36 |
| | | | | | Financiero S/. | 57,469 | 57,469 | 117,819 | 121,619 | 131,619 | 133,825 | 126,157 | 127,389 | 122,854 | 120,019 | 116,919 | 125,004 | 1,358,162 |
| | | | | | | TOTAL FINANCIERO S/. 120,062,140.00 | | | | | | | | | | | | |

U.M. = Unidad de Medida.

Nota : La Prioridad se determinará en la Comisión de Planeamiento Estratégico

FIRMA



PERÚ

Ministerio de Cultura

Unidad Ejecutora 003

Zona Arqueológica Caral



**Anexo B-5
PLAN OPERATIVO INSTITUCIONAL FÍSICA Y FINANCIERA (Consistenciado)
Año : 2026**

Periodo PEI : 2025 - 2030
 Nivel de Gobierno : E - GOBIERNO NACIONAL
 Sector : 03 - CULTURA
 Pliego : 003 - M. DE CULTURA

Unidad Ejecutora : 001366: ZONA ARQUEOLOGICA CARAL -
 Centro de Costo: 01.01 - DIRECCIÓN DE LA ZONA ARQUEOLÓGICA CARAL

| OEI.07 Fortalecer la gestión institucional | | | | | | | | | | | | | | | | | | | | | | | |
|---|---|--------------------|-----------------|--------------|----------------|--------------|--------|--------|--------|--------|--------|--------|--------|--------|--------|--------|--------|-------------|--------|--------|--------|--------|--------|
| AEI.07.01 Gestión administrativa y operativa efectiva en la entidad | | | | | | | | | | | | | | | | | | | | | | | |
| COD. | Actividad Operativa / Inversiones | Ubigeo | U.M. | Prioridad | Meta | PROGRAMACION | | | | | | | | | | | | | | | | | |
| | | | | | | 1 | 2 | 3 | 4 | 5 | 6 | 7 | 8 | 9 | 10 | 11 | 12 | Total Anual | | | | | |
| AOI00136600003 | GESTION Y SUPERVISION DE LAS ACTIVIDADES DE LA UNIDAD EJECUTORA Y DEL CONSEJO MULTISECTORIAL PARA LA EJECUCION DEL PLAN MAESTRO EN EL VALLE SUPE Y BARRANCA | 150130 : SAN BORJA | 036 : DOCUMENTO | 1 : Muy Alta | Fisico | 2 | 2 | 2 | 2 | 2 | 2 | 2 | 2 | 2 | 2 | 2 | 2 | 2 | 2 | 2 | 2 | 2 | 24 |
| | | | | | Financiero S/. | 27,120 | 27,120 | 27,118 | 27,118 | 27,118 | 27,118 | 27,118 | 27,118 | 27,118 | 27,118 | 27,118 | 27,118 | 27,118 | 27,118 | 27,118 | 27,118 | 27,118 | 27,118 |

Unidad Ejecutora : 001366: ZONA ARQUEOLOGICA CARAL -
 Centro de Costo: 02.01 - UNIDAD DE ADMINISTRACIÓN

| OEI.02 Optimizar la gestión integral del Patrimonio Cultural en beneficio de la Población | | | | | | | | | | | | | | | | | | | | | | | |
|---|---|--------------------|------------|--------------|----------------|--------------|--------|---------|---------|---------|---------|---------|---------|---------|---------|---------|---------|-------------|---|---|---|---|---|
| AEI.02.03 Bienes del Patrimonio Cultural de la Nación protegidos en beneficio de la población | | | | | | | | | | | | | | | | | | | | | | | |
| COD. | Actividad Operativa / Inversiones | Ubigeo | U.M. | Prioridad | Meta | PROGRAMACION | | | | | | | | | | | | | | | | | |
| | | | | | | 1 | 2 | 3 | 4 | 5 | 6 | 7 | 8 | 9 | 10 | 11 | 12 | Total Anual | | | | | |
| AOI00136600070 | INTERVENCIÓN EN PATRIMONIO CULTURAL INMUEBLE CON FINES DE CONSERVACION - SEDE ASPERO | 150204 : SUPE | 530 : BIEN | 1 : Muy Alta | Fisico | 0 | 0 | 0 | 0 | 0 | 0 | 0 | 0 | 0 | 0 | 0 | 0 | 0 | 0 | 0 | 0 | 0 | 1 |
| | | | | | Financiero S/. | 14,231 | 19,346 | 64,820 | 116,570 | 30,420 | 40,570 | 18,620 | 27,570 | 23,733 | 24,970 | 14,320 | 576,023 | 971,192 | | | | | |
| AOI00136600071 | INTERVENCIÓN EN PATRIMONIO CULTURAL INMUEBLE CON FINES DE CONSERVACION - SEDE CARAL | 150130 : SAN BORJA | 530 : BIEN | 1 : Muy Alta | Fisico | 0 | 0 | 0 | 0 | 0 | 0 | 0 | 0 | 0 | 0 | 0 | 0 | 0 | 0 | 0 | 0 | 1 | 1 |
| | | | | | Financiero S/. | 48,102 | 82,474 | 271,203 | 237,303 | 171,503 | 162,303 | 159,403 | 155,503 | 152,159 | 151,703 | 181,437 | 312,200 | 2,085,293 | | | | | |
| AOI00136600072 | INTERVENCIÓN EN PATRIMONIO CULTURAL INMUEBLE CON FINES DE CONSERVACION - SEDE VICHAMA | 150130 : SAN BORJA | 530 : BIEN | 1 : Muy Alta | Fisico | 0 | 0 | 0 | 0 | 0 | 0 | 0 | 0 | 0 | 0 | 0 | 0 | 0 | 0 | 0 | 0 | 1 | 1 |
| | | | | | Financiero S/. | 13,711 | 12,584 | 77,484 | 43,370 | 34,370 | 17,070 | 27,270 | 14,070 | 22,070 | 37,170 | 12,070 | 174,140 | 485,379 | | | | | |
| AOI00136600073 | INTERVENCIÓN EN PATRIMONIO CULTURAL INMUEBLE CON FINES DE CONSERVACION - SEDE PENICO | 150130 : SAN BORJA | 530 : BIEN | 1 : Muy Alta | Fisico | 0 | 0 | 0 | 0 | 0 | 0 | 0 | 0 | 0 | 0 | 0 | 0 | 0 | 0 | 0 | 0 | 1 | 1 |
| | | | | | Financiero S/. | 10,477 | 10,228 | 11,400 | 12,400 | 11,400 | 11,400 | 12,600 | 16,800 | 11,400 | 11,040 | 10,081 | 181,029 | 310,255 | | | | | |

| OEI.07 Fortalecer la gestión institucional | | | | | | | | | | | | | | | | | | | | | | | |
|---|---|--------------------|----------------|--------------|----------------|--------------|--------|--------|---------|---------|--------|--------|--------|--------|--------|--------|---------|-------------|-------|-------|-------|-------|-------|
| AEI.07.01 Gestión administrativa y operativa efectiva en la entidad | | | | | | | | | | | | | | | | | | | | | | | |
| COD. | Actividad Operativa / Inversiones | Ubigeo | U.M. | Prioridad | Meta | PROGRAMACION | | | | | | | | | | | | | | | | | |
| | | | | | | 1 | 2 | 3 | 4 | 5 | 6 | 7 | 8 | 9 | 10 | 11 | 12 | Total Anual | | | | | |
| AOI00136600049 | GESTION ADMINISTRATIVA DE LA ZAC LIMA | 150130 : SAN BORJA | 060 : INFORME | 1 : Muy Alta | Fisico | 1 | 1 | 1 | 1 | 1 | 1 | 1 | 1 | 1 | 1 | 1 | 1 | 1 | 1 | 1 | 1 | 1 | 12 |
| | | | | | Financiero S/. | 93,657 | 93,542 | 93,656 | 283,085 | 93,656 | 93,656 | 99,956 | 93,656 | 93,656 | 93,656 | 93,656 | 428,046 | 1,653,877 | | | | | |
| AOI00136600050 | GESTION DE ABASTECIMIENTO Y CONTROL PATRIMONIAL DE LA ENTIDAD | 150130 : SAN BORJA | 060 : INFORME | 1 : Muy Alta | Fisico | 1 | 1 | 1 | 1 | 1 | 1 | 1 | 1 | 1 | 1 | 1 | 1 | 1 | 1 | 1 | 1 | 1 | 12 |
| | | | | | Financiero S/. | 6,398 | 8,345 | 22,835 | 290,332 | 17,965 | 47,801 | 16,644 | 64,900 | 27,074 | 11,364 | 35,374 | 13,547 | 562,576 | | | | | |
| AOI00136600051 | ADMINISTRACION DE LOS RECURSOS HUMANOS E INFORMATICOS DE LA ENTIDAD | 150130 : SAN BORJA | 060 : INFORME | 1 : Muy Alta | Fisico | 1 | 1 | 1 | 1 | 1 | 1 | 1 | 1 | 1 | 1 | 1 | 1 | 1 | 1 | 1 | 1 | 1 | 12 |
| | | | | | Financiero S/. | 37,498 | 37,498 | 37,498 | 37,498 | 37,498 | 37,498 | 37,498 | 37,498 | 37,498 | 37,498 | 37,498 | 50,782 | 464,460 | | | | | |
| AOI00136600052 | GESTION DEL ARCHIVO DE INVESTIGACION Y CONSERVACION | 150130 : SAN BORJA | 103 : REGISTRO | 1 : Muy Alta | Fisico | 70 | 70 | 70 | 70 | 70 | 70 | 70 | 70 | 70 | 70 | 70 | 70 | 70 | 70 | 70 | 70 | 70 | 840 |
| | | | | | Financiero S/. | 3,228 | 3,228 | 3,228 | 3,228 | 3,228 | 3,228 | 3,228 | 3,228 | 3,228 | 3,228 | 3,228 | 3,228 | 3,228 | 3,228 | 3,228 | 3,228 | 3,228 | 3,228 |
| AOI00136600069 | GESTION OPERATIVA Y ADMINISTRATIVA - ZAC LIMA | 150114 : LA MOLINA | 001 : ACCION | 1 : Muy Alta | Fisico | 1 | 1 | 1 | 1 | 1 | 1 | 1 | 1 | 1 | 1 | 1 | 1 | 1 | 1 | 1 | 1 | 1 | 12 |
| | | | | | Financiero S/. | 5,314 | 8,938 | 8,655 | 10,500 | 212,500 | 10,500 | 10,500 | 12,500 | 13,420 | 11,300 | 4,015 | 318,641 | | | | | | |
| AOI00136600075 | GESTION DE LOS RECURSOS HUMANOS DE LA ZAC LIMA | 150114 : LA MOLINA | 137 : PLANILLA | 1 : Muy Alta | Fisico | 0 | 0 | 0 | 0 | 0 | 0 | 0 | 0 | 0 | 0 | 0 | 0 | 0 | 0 | 0 | 0 | 0 | 1 |
| | | | | | Financiero S/. | 0 | 0 | 0 | 0 | 0 | 0 | 0 | 0 | 0 | 0 | 0 | 0 | 0 | 0 | 0 | 0 | 0 | 0 |

Unidad Ejecutora : 001366: ZONA ARQUEOLOGICA CARAL -
 Centro de Costo: 03.01 - UNIDAD DE PLANEAMIENTO Y PRESUPUESTO

| OEI.07 Fortalecer la gestión institucional | | | | | | | | | | | | | | | | | | | | | | | |
|---|---|--------------------|--------------|--------------|----------------|--------------|--------|--------|--------|--------|--------|--------|--------|--------|--------|--------|--------|-------------|--------|--------|--------|--------|--------|
| AEI.07.01 Gestión administrativa y operativa efectiva en la entidad | | | | | | | | | | | | | | | | | | | | | | | |
| COD. | Actividad Operativa / Inversiones | Ubigeo | U.M. | Prioridad | Meta | PROGRAMACION | | | | | | | | | | | | | | | | | |
| | | | | | | 1 | 2 | 3 | 4 | 5 | 6 | 7 | 8 | 9 | 10 | 11 | 12 | Total Anual | | | | | |
| AOI00136600001 | PROGRAMACION Y EJECUCION DEL PLANEAMIENTO Y PRESUPUESTO DE LA ENTIDAD | 150130 : SAN BORJA | 001 : ACCION | 1 : Muy Alta | Fisico | 2 | 2 | 2 | 3 | 2 | 3 | 2 | 2 | 2 | 2 | 2 | 2 | 2 | 2 | 2 | 2 | 2 | 28 |
| | | | | | Financiero S/. | 9,981 | 9,981 | 9,980 | 9,980 | 9,980 | 9,980 | 9,980 | 9,980 | 9,980 | 9,980 | 9,980 | 9,980 | 9,980 | 9,980 | 9,980 | 9,980 | 9,980 | 9,980 |
| AOI00136600002 | GESTION DE PROYECTOS, COOPERACION TECNICA Y SEGUIMIENTO DE CONVENIOS INTERINSTITUCIONALES | 150130 : SAN BORJA | 001 : ACCION | 1 : Muy Alta | Fisico | 1 | 1 | 1 | 1 | 1 | 2 | 1 | 1 | 1 | 1 | 1 | 1 | 1 | 1 | 1 | 1 | 2 | 14 |
| | | | | | Financiero S/. | 14,714 | 14,714 | 14,714 | 14,714 | 14,714 | 14,714 | 14,714 | 14,714 | 14,714 | 14,714 | 14,714 | 14,714 | 14,714 | 14,714 | 14,714 | 14,714 | 14,714 | 14,714 |

Unidad Ejecutora : 001366: ZONA ARQUEOLOGICA CARAL -
 Centro de Costo: 03.02 - ÁREA DE PROYECTOS Y COOPERACIÓN TÉCNICA

| OEI.02 Optimizar la gestión integral del Patrimonio Cultural en beneficio de la Población | | | | | | | | | | | | | | | | | | | | | | |
|---|---|------------------|----------|--------------|----------------|--------------|---|---|---|---|---|---|---|---|----|----|----|-------------|---|---|---|------|
| AEI.02.03 Bienes del Patrimonio Cultural de la Nación protegidos en beneficio de la población | | | | | | | | | | | | | | | | | | | | | | |
| COD. | Actividad Operativa / Inversiones | Ubigeo | U.M. | Prioridad | Meta | PROGRAMACION | | | | | | | | | | | | | | | | |
| | | | | | | 1 | 2 | 3 | 4 | 5 | 6 | 7 | 8 | 9 | 10 | 11 | 12 | Total Anual | | | | |
| AOI00136600062 | INVESTIGACION Y CONSERVACION ARQUEOLOGICA - 2602420 VICHAMA | 150812 : VEGUETA | 069 : M2 | 1 : Muy Alta | Fisico | 0 | 0 | 0 | 0 | 0 | 0 | 0 | 0 | 0 | 0 | 0 | 0 | 0 | 0 | 0 | 0 | 2432 |
| | | | | | Financiero S/. | 0 | 0 | 0 | 0 | 0 | 0 | 0 | 0 | 0 | 0 | 0 | 0 | 0 | 0 | 0 | 0 | 0 |

Unidad Ejecutora : 001366: ZONA ARQUEOLOGICA CARAL -
 Centro de Costo: 04.01 - UNIDAD DE ASESORÍA JURÍDICA

| OEI.07 Fortalecer la gestión institucional | | | | | | | | | | | | | | | | | | | | | | |
|---|---|--------------------|------------|--------------|----------------|--------------|--------|--------|--------|--------|--------|--------|--------|--------|--------|--------|--------|-------------|--------|--------|--------|--------|
| AEI.07.01 Gestión administrativa y operativa efectiva en la entidad | | | | | | | | | | | | | | | | | | | | | | |
| COD. | Actividad Operativa / Inversiones | Ubigeo | U.M. | Prioridad | Meta | PROGRAMACION | | | | | | | | | | | | | | | | |
| | | | | | | 1 | 2 | 3 | 4 | 5 | 6 | 7 | 8 | 9 | 10 | 11 | 12 | Total Anual | | | | |
| AOI00136600009 | FISCALIZACION Y CONTROL PARA LA DEFENSA DE LOS BIENES INMUEBLES DEL PATRIMONIO CULTURAL | 150130 : SAN BORJA | 530 : BIEN | 1 : Muy Alta | Fisico | 0 | 0 | 0 | 0 | 0 | 0 | 0 | 0 | 0 | 0 | 0 | 0 | 0 | 0 | 0 | 0 | 12 |
| | | | | | Financiero S/. | 18,481 | 18,481 | 18,473 | 18,473 | 18,473 | 18,473 | 18,473 | 18,473 | 18,473 | 18,473 | 18,473 | 18,473 | 18,473 | 18,473 | 18,473 | 18,473 | 18,473 |

Unidad Ejecutora : 001366: ZONA ARQUEOLOGICA CARAL -
 Centro de Costo: 05.01 - SUBDIRECCIÓN DE RELACIONES COMUNITARIAS

| OEI.01 Fortalecer la identidad y la apropiación social del patrimonio cultural de la población | | | | | | | | | | | | | | | | | | | | |
|---|--|--------------------|-------------------------|--------------|----------------|--------------|--------|--------|--------|--------|--------|--------|--------|--------|--------|--------|--------|-------------|---------|------|
| AEI.01.01 Espacios de sensibilización sobre el patrimonio cultural permanente dirigidos a la ciudadanía | | | | | | | | | | | | | | | | | | | | |
| COD. | Actividad Operativa / Inversiones | Ubigeo | U.M. | Prioridad | Meta | PROGRAMACION | | | | | | | | | | | | | | |
| | | | | | | 1 | 2 | 3 | 4 | 5 | 6 | 7 | 8 | 9 | 10 | 11 | 12 | Total Anual | | |
| AOI00136600068 | DIFUSION Y PROMOCION DEL PATRIMONIO CULTURAL - RELACIONES COMUNITARIAS | 150130 : SAN BORJA | 259 : PERSONA INFORMADA | 1 : Muy Alta | Fisico | 25 | 45 | 195 | 290 | 390 | 390 | 390 | 290 | 390 | 290 | 390 | 290 | 365 | 390 | 3450 |
| | | | | | Financiero S/. | 41,350 | 41,350 | 43,510 | 41,350 | 42,646 | 87,470 | 43,750 | 41,350 | 41,350 | 41,350 | 41,350 | 36,350 | 39,145 | 540,966 | |

Unidad Ejecutora : 001366: ZONA ARQUEOLOGICA CARAL -
 Centro de Costo: 06.01 - SUBDIRECCIÓN DE INVESTIGACIÓN Y CONSERVACIÓN DE MATERIALES ARQUEOLÓGICOS

| OEI.01 Fortalecer la identidad y la apropiación social del patrimonio cultural de la población | | | | | | | | | | | | | | | | | | | | | | |
|--|---|--------------------|---------------------|--------------|----------------|--------------|-------|-------|-------|-------|-------|-------|---|---|----|----|----|-------------|---|---|---|----|
| AEI.01.03 Acceso oportuno para la investigación sobre el patrimonio cultural dirigido a colectivos portadores e investigadores | | | | | | | | | | | | | | | | | | | | | | |
| COD. | Actividad Operativa / Inversiones | Ubigeo | U.M. | Prioridad | Meta | PROGRAMACION | | | | | | | | | | | | | | | | |
| | | | | | | 1 | 2 | 3 | 4 | 5 | 6 | 7 | 8 | 9 | 10 | 11 | 12 | Total Anual | | | | |
| AOI00136600035 | INVESTIGACION SOBRE DEL PATRIMONIO CULTURAL | 150130 : SAN BORJA | 066 : INVESTIGACION | 1 : Muy Alta | Fisico | 0 | 1 | 1 | 1 | 1 | 1 | 1 | 1 | 1 | 1 | 1 | 1 | 1 | 1 | 1 | 1 | 11 |
| | | | | | Financiero S/. | 4,500 | 9,500 | 4,500 | 9,500 | 4,500 | 9,500 | 3,000 | 0 | 0 | 0 | 0 | 0 | 0 | 0 | 0 | 0 | 0 |

| OEI.02 Optimizar la gestión integral del Patrimonio Cultural en beneficio de la Población | | | | | | | | | | | | | | | | | | | | | | | |
|---|--|----------------------|------------|--------------|----------------|--------------|--------|--------|--------|--------|--------|--------|--------|--------|--------|--------|---------|-------------|----|----|----|----|-----|
| AEI.02.01 Declaratoria del patrimonio cultural de la nación permanente en beneficio de la población | | | | | | | | | | | | | | | | | | | | | | | |
| COD. | Actividad Operativa / Inversiones | Ubigeo | U.M. | Prioridad | Meta | PROGRAMACION | | | | | | | | | | | | | | | | | |
| | | | | | | 1 | 2 | 3 | 4 | 5 | 6 | 7 | 8 | 9 | 10 | 11 | 12 | Total Anual | | | | | |
| AOI00136600026 | CONSERVACION Y RESTAURACION DE BIENES CULTURALES MUEBLES - SIDCMA LIMA | 150130 : SAN BORJA | 530 : BIEN | 1 : Muy Alta | Fisico | 36 | 36 | 36 | 36 | 36 | 36 | 36 | 36 | 36 | 36 | 36 | 36 | 36 | 36 | 36 | 36 | 36 | 432 |
| | | | | | Financiero S/. | 52,582 | 57,401 | 66,083 | 89,383 | 82,220 | 66,083 | 68,483 | 66,083 | 66,083 | 62,583 | 67,323 | 118,008 | 862,315 | | | | | |
| AOI00136600028 | CONSERVACION Y RESTAURACION DE BIENES CULTURALES MUEBLES - CARAL | 150204 : SUPE | 530 : BIEN | 1 : Muy Alta | Fisico | 10 | 10 | 10 | 10 | 10 | 10 | 10 | 10 | 10 | 10 | 10 | 10 | 10 | 10 | 10 | 10 | 10 | 120 |
| | | | | | Financiero S/. | 17,506 | 28,506 | 17,765 | 17,765 | 17,765 | 17,765 | 19,865 | 17,765 | 13,965 | 12,765 | 12,765 | 64,818 | 259,014 | | | | | |
| AOI00136600030 | CONSERVACION Y RESTAURACION DE BIENES CULTURALES MUEBLES - ASPERO | 150205 : SUPE PUERTO | 530 : BIEN | 1 : Muy Alta | Fisico | 10 | 10 | 10 | 10 | 10 | 10 | 10 | 10 | 10 | 10 | 10 | 10 | 10 | 10 | 10 | 10 | 10 | 120 |
| | | | | | Financiero S/. | 19,662 | 19,658 | 24,654 | 24, | | | | | | | | | | | | | | |

Unidad Ejecutora : 001366: ZONA ARQUEOLOGICA CARAL -
 Centro de Costo: 07.01 - SUBDIRECCIÓN DE INVESTIGACIÓN Y CONSERVACIÓN DE SITIOS ARQUEOLÓGICOS

OEI.01 Fortalecer la identidad y la apropiación social del patrimonio cultural de la población

AEI.01.03 Acceso oportuno para la investigación sobre el patrimonio cultural dirigido a colectivos portadores e investigadores

| COD. | Actividad Operativa / Inversiones | Ubigeo | U.M. | Prioridad | Meta | PROGRAMACION | | | | | | | | | | | | Total Anual | | | |
|----------------|--|------------------|-------|---------------|--------------|----------------|--------|--------|--------|--------|--------|--------|--------|--------|--------|--------|--------|-------------|-----------|---------|---|
| | | | | | | 1 | 2 | 3 | 4 | 5 | 6 | 7 | 8 | 9 | 10 | 11 | 12 | | | | |
| AOI00136600017 | EJECUCION DEL PROYECTO DE INVESTIGACION ARQUEOLOGICA - ASPERO | 150205 : SUPE | 066 : | INVESTIGACION | 1 : Muy Alta | Fisico | 0 | 0 | 0 | 0 | 0 | 0 | 0 | 0 | 0 | 0 | 0 | 0 | 0 | 1 | 1 |
| | | | | | | Financiero S/. | 42,885 | 39,288 | 51,421 | 42,921 | 42,921 | 53,321 | 42,921 | 47,921 | 42,921 | 42,921 | 41,554 | | | 533,916 | |
| AOI00136600020 | EJECUCION DEL PROYECTO DE INVESTIGACION ARQUEOLOGICA - VICHAMA | 150812 : VEGUETA | 066 : | INVESTIGACION | 1 : Muy Alta | Fisico | 0 | 0 | 0 | 0 | 0 | 0 | 0 | 0 | 0 | 0 | 0 | 0 | 0 | 1 | 1 |
| | | | | | | Financiero S/. | 44,680 | 41,709 | 50,215 | 48,623 | 53,623 | 45,623 | 54,023 | 48,623 | 50,623 | 48,623 | 53,632 | | | 617,134 | |
| AOI00136600022 | EJECUCION DEL PROYECTO DE INVESTIGACION ARQUEOLOGICA - CIUDAD SAGRADA DE CARAL - SUPE (PATRIMONIO MUNDIAL) | 150204 : SUPE | 066 : | INVESTIGACION | 1 : Muy Alta | Fisico | 0 | 0 | 0 | 0 | 0 | 0 | 0 | 0 | 0 | 0 | 0 | 0 | 0 | 1 | 1 |
| | | | | | | Financiero S/. | 63,899 | 55,285 | 63,378 | 59,878 | 58,578 | 59,878 | 65,278 | 58,578 | 59,878 | 55,122 | | | 1,257,515 | | |
| AOI00136600023 | EJECUCION DEL PROYECTO DE INVESTIGACION ARQUEOLOGICA - ERA DE PANDO | 150204 : SUPE | 066 : | INVESTIGACION | 1 : Muy Alta | Fisico | 0 | 0 | 0 | 0 | 0 | 0 | 0 | 0 | 0 | 0 | 0 | 0 | 0 | 1 | 1 |
| | | | | | | Financiero S/. | 13,078 | 13,078 | 16,577 | 18,077 | 13,077 | 18,077 | 14,277 | 18,077 | 13,077 | 18,077 | 13,084 | | | 173,356 | |
| AOI00136600024 | EJECUCION DEL PROYECTO DE INVESTIGACION ARQUEOLOGICA - EL MOLINO | 150204 : SUPE | 066 : | INVESTIGACION | 1 : Muy Alta | Fisico | 0 | 0 | 0 | 0 | 0 | 0 | 0 | 0 | 0 | 0 | 0 | 0 | 0 | 1 | 1 |
| | | | | | | Financiero S/. | 11,727 | 11,727 | 21,716 | 16,216 | 21,216 | 16,216 | 17,416 | 16,216 | 18,216 | 16,216 | 13,216 | | | 198,475 | |
| AOI00136600025 | EJECUCION DEL PROYECTO DE INVESTIGACION ARQUEOLOGICA - LURIHUASI | 150204 : SUPE | 066 : | INVESTIGACION | 1 : Muy Alta | Fisico | 0 | 0 | 0 | 0 | 0 | 0 | 0 | 0 | 0 | 0 | 0 | 0 | 0 | 1 | 1 |
| | | | | | | Financiero S/. | 17,040 | 17,223 | 20,540 | 17,040 | 17,040 | 22,040 | 18,840 | 17,040 | 17,040 | 17,040 | 22,040 | | | 210,142 | |
| AOI00136600027 | EJECUCION DEL PROYECTO DE INVESTIGACION ARQUEOLOGICA - PIEDRA PARADA | 150204 : SUPE | 066 : | INVESTIGACION | 1 : Muy Alta | Fisico | 0 | 0 | 0 | 0 | 0 | 0 | 0 | 0 | 0 | 0 | 0 | 0 | 0 | 1 | 1 |
| | | | | | | Financiero S/. | 3,000 | 15,536 | 27,040 | 18,540 | 18,540 | 18,540 | 25,340 | 18,540 | 23,540 | 18,540 | 18,540 | | | 210,927 | |
| AOI00136600029 | EJECUCION DEL PROYECTO DE INVESTIGACION ARQUEOLOGICA - PUEBLO NUEVO | 150204 : SUPE | 066 : | INVESTIGACION | 1 : Muy Alta | Fisico | 0 | 0 | 0 | 0 | 0 | 0 | 0 | 0 | 0 | 0 | 0 | 0 | 0 | 1 | 1 |
| | | | | | | Financiero S/. | 3,000 | 13,744 | 20,303 | 21,803 | 16,803 | 21,803 | 18,003 | 21,803 | 16,803 | 21,803 | 21,010 | | | 201,078 | |
| AOI00136600031 | EJECUCION DEL PROYECTO DE INVESTIGACION ARQUEOLOGICA - MIRAYA | 150204 : SUPE | 066 : | INVESTIGACION | 1 : Muy Alta | Fisico | 0 | 0 | 0 | 0 | 0 | 0 | 0 | 0 | 0 | 0 | 0 | 0 | 0 | 1 | 1 |
| | | | | | | Financiero S/. | 13,977 | 10,977 | 22,476 | 13,976 | 13,976 | 13,976 | 20,176 | 13,976 | 13,976 | 13,976 | 13,983 | | | 170,322 | |
| AOI00136600033 | EJECUCION DEL PROYECTO DE INVESTIGACION ARQUEOLOGICA - ALLPACOTO | 150204 : SUPE | 066 : | INVESTIGACION | 1 : Muy Alta | Fisico | 0 | 0 | 0 | 0 | 0 | 0 | 0 | 0 | 0 | 0 | 0 | 0 | 0 | 1 | 1 |
| | | | | | | Financiero S/. | 13,705 | 10,705 | 17,204 | 18,704 | 13,704 | 13,704 | 14,904 | 18,704 | 13,704 | 13,704 | 14,361 | | | 167,303 | |
| AOI00136600034 | EJECUCION DEL PROYECTO DE INVESTIGACION ARQUEOLOGICA - PENICO | 150806 : HUAURA | 066 : | INVESTIGACION | 1 : Muy Alta | Fisico | 0 | 0 | 0 | 0 | 0 | 0 | 0 | 0 | 0 | 0 | 0 | 0 | 0 | 1 | 1 |
| | | | | | | Financiero S/. | 8,481 | 11,081 | 11,981 | 8,481 | 8,481 | 13,481 | 8,781 | 8,481 | 8,481 | 13,483 | | | 113,208 | | |

OEI.02 Optimizar la gestión integral del Patrimonio Cultural en beneficio de la Población

AEI.02.03 Bienes del Patrimonio Cultural de la Nación protegidos en beneficio de la población

| COD. | Actividad Operativa / Inversiones | Ubigeo | U.M. | Prioridad | Meta | PROGRAMACION | | | | | | | | | | | | Total Anual | | | |
|----------------|--|--------------------|------------|--------------|--------|----------------|--------|--------|---------|--------|--------|--------|--------|--------|--------|--------|--------|-------------|---------|---------|----|
| | | | | | | 1 | 2 | 3 | 4 | 5 | 6 | 7 | 8 | 9 | 10 | 11 | 12 | | | | |
| AOI00136600010 | INTERVENCION EN PATRIMONIO CULTURAL INMUEBLE CON FINES DE CONSERVACION - SUBDIRECCION (SICSA) | 150130 : SAN BORJA | 530 : BIEN | 1 : Muy Alta | Fisico | 0 | 0 | 0 | 0 | 0 | 0 | 0 | 0 | 0 | 0 | 0 | 0 | 0 | 0 | 12 | 12 |
| | | | | | | Financiero S/. | 20,358 | 20,358 | 114,358 | 21,358 | 22,358 | 20,358 | 20,958 | 21,358 | 20,358 | 20,358 | 20,358 | | | 392,096 | |
| AOI00136600036 | INTERVENCION EN PATRIMONIO CULTURAL INMUEBLE CON FINES DE CONSERVACION - ASPERO | 150205 : SUPE | 530 : BIEN | 1 : Muy Alta | Fisico | 0 | 0 | 0 | 0 | 0 | 0 | 0 | 0 | 0 | 0 | 0 | 0 | 0 | 0 | 1 | 1 |
| | | | | | | Financiero S/. | 12,468 | 34,667 | 21,215 | 16,215 | 29,215 | 17,015 | 18,615 | 16,215 | 16,215 | 34,215 | 11,715 | | | 239,333 | |
| AOI00136600037 | INTERVENCION EN PATRIMONIO CULTURAL INMUEBLE CON FINES DE CONSERVACION - CIUDAD SAGRADA DE CARAL - SUPE (PATRIMONIO MUNDIAL) | 150204 : SUPE | 530 : BIEN | 1 : Muy Alta | Fisico | 0 | 0 | 0 | 0 | 0 | 0 | 0 | 0 | 0 | 0 | 0 | 0 | 0 | 0 | 1 | 1 |
| | | | | | | Financiero S/. | 56,928 | 56,888 | 56,888 | 56,888 | 69,888 | 54,688 | 58,188 | 51,888 | 51,888 | 51,888 | 51,888 | | | 677,050 | |
| AOI00136600038 | INTERVENCION EN PATRIMONIO CULTURAL INMUEBLE CON FINES DE CONSERVACION - VICHAMA | 150812 : VEGUETA | 530 : BIEN | 1 : Muy Alta | Fisico | 0 | 0 | 0 | 0 | 0 | 0 | 0 | 0 | 0 | 0 | 0 | 0 | 0 | 0 | 1 | 1 |
| | | | | | | Financiero S/. | 8,246 | 18,071 | 17,744 | 17,744 | 30,744 | 18,544 | 16,244 | 12,744 | 12,230 | 10,255 | | | 42,800 | | |
| AOI00136600040 | INTERVENCION EN PATRIMONIO CULTURAL INMUEBLE CON FINES DE CONSERVACION - ALLPACOTO | 150204 : SUPE | 530 : BIEN | 1 : Muy Alta | Fisico | 0 | 0 | 0 | 0 | 0 | 0 | 0 | 0 | 0 | 0 | 0 | 0 | 0 | 0 | 1 | 1 |
| | | | | | | Financiero S/. | 4,596 | 4,596 | 8,976 | 8,976 | 21,976 | 9,776 | 9,276 | 8,976 | 8,976 | 8,976 | 30,047 | | | 134,123 | |
| AOI00136600041 | INTERVENCION EN PATRIMONIO CULTURAL INMUEBLE CON FINES DE CONSERVACION - PUEBLO NUEVO | 150204 : SUPE | 530 : BIEN | 1 : Muy Alta | Fisico | 0 | 0 | 0 | 0 | 0 | 0 | 0 | 0 | 0 | 0 | 0 | 0 | 0 | 0 | 1 | 1 |
| | | | | | | Financiero S/. | 12,059 | 3,001 | 19,058 | 16,058 | 20,275 | 8,075 | 7,549 | 6,766 | 6,766 | 6,766 | 34,498 | | | 147,638 | |
| AOI00136600042 | INTERVENCION EN PATRIMONIO CULTURAL INMUEBLE CON FINES DE CONSERVACION - LURIHUASI | 150204 : SUPE | 530 : BIEN | 1 : Muy Alta | Fisico | 0 | 0 | 0 | 0 | 0 | 0 | 0 | 0 | 0 | 0 | 0 | 0 | 0 | 0 | 1 | 1 |
| | | | | | | Financiero S/. | 7,801 | 7,801 | 13,062 | 22,062 | 11,062 | 10,862 | 8,162 | 7,562 | 7,562 | 7,562 | 7,693 | | | 118,753 | |
| AOI00136600043 | INTERVENCION EN PATRIMONIO CULTURAL INMUEBLE CON FINES DE CONSERVACION - MIRAYA | 150204 : SUPE | 530 : BIEN | 1 : Muy Alta | Fisico | 0 | 0 | 0 | 0 | 0 | 0 | 0 | 0 | 0 | 0 | 0 | 0 | 0 | 0 | 1 | 1 |
| | | | | | | Financiero S/. | 3,001 | 3,001 | 14,245 | 23,245 | 12,245 | 13,045 | 12,845 | 12,245 | 12,245 | 7,245 | | | 162,297 | | |
| AOI00136600044 | INTERVENCION EN PATRIMONIO CULTURAL INMUEBLE CON FINES DE CONSERVACION - CHUPACIGARRO | 150204 : SUPE | 530 : BIEN | 1 : Muy Alta | Fisico | 0 | 0 | 0 | 0 | 0 | 0 | 0 | 0 | 0 | 0 | 0 | 0 | 0 | 0 | 1 | 1 |
| | | | | | | Financiero S/. | 11,096 | 6,596 | 9,967 | 13,467 | 7,967 | 11,267 | 3,267 | 2,967 | 2,967 | 2,967 | 34,628 | | | 110,123 | |
| AOI00136600045 | INTERVENCION EN PATRIMONIO CULTURAL INMUEBLE CON FINES DE CONSERVACION - ERA DE PANDO | 150204 : SUPE | 530 : BIEN | 1 : Muy Alta | Fisico | 0 | 0 | 0 | 0 | 0 | 0 | 0 | 0 | 0 | 0 | 0 | 0 | 0 | 0 | 1 | 1 |
| | | | | | | Financiero S/. | 1,650 | 2,937 | 11,032 | 20,032 | 9,032 | 9,832 | 9,332 | 6,032 | 6,032 | 6,032 | 13,802 | | | 101,777 | |
| AOI00136600046 | INTERVENCION EN PATRIMONIO CULTURAL INMUEBLE CON FINES DE CONSERVACION - PIEDRA PARADA | 150204 : SUPE | 530 : BIEN | 1 : Muy Alta | Fisico | 0 | 0 | 0 | 0 | 0 | 0 | 0 | 0 | 0 | 0 | 0 | 0 | 0 | 0 | 1 | 1 |
| | | | | | | Financiero S/. | 22,988 | 7,405 | 16,815 | 16,815 | 29,815 | 17,615 | 17,415 | 16,815 | 13,815 | 13,815 | 72,613 | | | 262,741 | |
| AOI00136600047 | INTERVENCION EN PATRIMONIO CULTURAL INMUEBLE CON FINES DE CONSERVACION - EL MOLINO | 150204 : SUPE | 530 : BIEN | 1 : Muy Alta | Fisico | 0 | 0 | 0 | 0 | 0 | 0 | 0 | 0 | 0 | 0 | 0 | 0 | 0 | 0 | 1 | 1 |
| | | | | | | Financiero S/. | 1,405 | 1,405 | 12,405 | 21,905 | 10,905 | 11,705 | 11,205 | 10,905 | 10,905 | 5,905 | | | 143,975 | | |
| AOI00136600048 | INTERVENCION EN PATRIMONIO CULTURAL INMUEBLE CON FINES DE CONSERVACION - PENICO | 150806 : HUAURA | 530 : BIEN | 1 : Muy Alta | Fisico | 0 | 0 | 0 | 0 | 0 | 0 | 0 | 0 | 0 | 0 | 0 | 0 | 0 | 0 | 1 | 1 |
| | | | | | | Financiero S/. | 8,480 | 8,480 | 8,480 | 8,480 | 21,480 | 9,280 | 8,780 | 8,480 | 8,480 | 8,480 | 48,380 | | | 155,760 | |

Unidad Ejecutora : 001366: ZONA ARQUEOLOGICA CARAL -
 Centro de Costo: 07.02 - UNIDAD DE GEOGRAFÍA

OEI.02 Optimizar la gestión integral del Patrimonio Cultural en beneficio de la Población

AEI.02.03 Bienes del Patrimonio Cultural de la Nación protegidos en beneficio de la población

| COD. | Actividad Operativa / Inversiones | Ubigeo | U.M. | Prioridad | Meta | PROGRAMACION | | | | | | | | | | | | Total Anual | | | |
|----------------|---|--------------------|-----------------|--------------|--------|----------------|-------|-------|-------|-------|-------|-------|-------|-------|-------|-------|-------|-------------|----|-----|--------|
| | | | | | | 1 | 2 | 3 | 4 | 5 | 6 | 7 | 8 | 9 | 10 | 11 | 12 | | | | |
| AOI00136600004 | GESTION DEL SISTEMA DE INFORMACION GEOGRAFICA DE LA CIUDAD SAGRADA DE CARAL Y LOS ASENTAMIENTOS DE LA CIVILIZACION CARAL EN LOS VALLES DE SUPE Y HUAURA | 150130 : SAN BORJA | 036 : DOCUMENTO | 1 : Muy Alta | Fisico | 10 | 13 | 30 | 30 | 30 | 30 | 30 | 30 | 30 | 30 | 30 | 30 | 30 | 30 | 323 | 323 |
| | | | | | | Financiero S/. | 2,116 | 2,116 | 2,116 | 2,116 | 2,116 | 2,116 | 2,266 | 2,116 | 2,116 | 2,116 | 2,116 | 2,266 | | | 25,692 |

Unidad Ejecutora : 001366: ZONA ARQUEOLOGICA CARAL -
 Centro de Costo: 07.03 - UNIDAD DE GEOMÁTICA

OEI.02 Optimizar la gestión integral del Patrimonio Cultural en beneficio de la Población

AEI.02.03 Bienes del Patrimonio Cultural de la Nación protegidos en beneficio de la población

| COD. | Actividad Operativa / Inversiones | Ubigeo | U.M. | Prioridad | Meta | PROGRAMACION | | | | | | | | | | | | Total Anual | | | |
|----------------|--|-------------------------|-----------------|--------------|--------|----------------|-------|-------|-------|-------|-------|-------|-------|-------|-------|-------|-------|-------------|-------|--------|--------|
| | | | | | | 1 | 2 | 3 | 4 | 5 | 6 | 7 | 8 | 9 | 10 | 11 | 12 | | | | |
| AOI00136600007 | ELABORACION DE GRAFICOS 2D Y 3D DE LA INVESTIGACION Y CONSERVACION DE LA CIUDAD SAGRADA DE CARAL Y LOS ASENTAMIENTOS DE LA CIVILIZACION CARAL EN LOS VALLES DE SUPE Y HUAURA | 150000 : MULTIDISTRITAL | 036 : DOCUMENTO | 1 : Muy Alta | Fisico | 290 | 299 | 299 | 299 | 299 | 299 | 299 | 299 | 299 | 299 | 299 | 299 | 299 | 299 | 3570 | 3570 |
| | | | | | | Financiero S/. | 1,285 | 1,285 | 1,285 | 1,285 | 1,285 | 1,285 | 1,435 | 1,285 | 1,285 | 1,285 | 1,344 | | | 15,629 | |
| AOI00136600008 | LEVANTAMIENTO TOPOGRAFICO Y ARQUITECTONICO DE LA CIUDAD SAGRADA DE CARAL Y LOS ASENTAMIENTOS DE LA CIVILIZACION CARAL EN LOS VALLES DE SUPE Y HUAURA | 150000 : MULTIDISTRITAL | 069 : M2 | 1 : Muy Alta | Fisico | 15000 | 15000 | 15000 | 15000 | 15000 | 15000 | 15000 | 15000 | 15000 | 15000 | 15000 | 15000 | 15000 | 15000 | 186000 | 186000 |
| | | | | | | Financiero S/. | 2,523 | 2,523 | 2,523 | | | | | | | | | | | | |



PERÚ

Ministerio de Cultura

Unidad Ejecutora 005

Naylamp



Anexo B-5
PLAN OPERATIVO INSTITUCIONAL FÍSICA Y FINANCIERA (Consistenciado)
Año : 2026

Periodo PEI : 2025 - 2030
Nivel de Gobierno : E - GOBIERNO NACIONAL
Sector : 03 - CULTURA
Pliego : 003 - M. DE CULTURA

Unidad Ejecutora : 001369: MC- NAYLAMP - LAMBAYEQUE -
Centro de Costo : 1.1 - DIRECCIÓN EJECUTIVA

| OEI.07 Fortalecer la gestión institucional | | | | | | | | | | | | | | | | | | |
|---|--|-------------------|--------------|--------------|----------------|--------------|-------|--------|--------|--------|--------|--------|--------|--------|--------|--------|--------|---------|
| AEI.07.01 Gestión administrativa y operativa efectiva en la entidad | | | | | | | | | | | | | | | | | | |
| COD. | Actividad Operativa / Inversiones | Ubigeo | U.M. | Prioridad | Meta | PROGRAMACION | | | | | | | | | | | | |
| | | | | | | 1 | 2 | 3 | 4 | 5 | 6 | 7 | 8 | 9 | 10 | 11 | 12 | |
| AOI00136900024 | GESTION ADMINISTRATIVA DE LA DIRECCION EJECUTIVA | 140101 : CHICLAYO | 001 : ACCION | 1 : Muy Alta | Físico | 3 | 3 | 3 | 3 | 3 | 3 | 3 | 3 | 3 | 3 | 3 | 3 | 36 |
| | | | | | Financiero S/. | 9,416 | 9,841 | 10,512 | 10,237 | 10,703 | 10,603 | 11,582 | 10,203 | 10,692 | 10,203 | 11,926 | 19,120 | 135,039 |

Unidad Ejecutora : 001369: MC- NAYLAMP - LAMBAYEQUE -
Centro de Costo : 1.2 - OFICINA DE ADMINISTRACIÓN

| OEI.07 Fortalecer la gestión institucional | | | | | | | | | | | | | | | | | | |
|---|---|---------------------|--------------|--------------|----------------|--------------|---------|---------|---------|---------|---------|--------|--------|--------|--------|--------|---------|-----------|
| AEI.07.01 Gestión administrativa y operativa efectiva en la entidad | | | | | | | | | | | | | | | | | | |
| COD. | Actividad Operativa / Inversiones | Ubigeo | U.M. | Prioridad | Meta | PROGRAMACION | | | | | | | | | | | | |
| | | | | | | 1 | 2 | 3 | 4 | 5 | 6 | 7 | 8 | 9 | 10 | 11 | 12 | |
| AOI00136900025 | GESTION DE LA ADMINISTRACION DE LA UNIDAD EJECUTORA 005 | 140101 : CHICLAYO | 001 : ACCION | 1 : Muy Alta | Físico | 8 | 8 | 8 | 8 | 8 | 8 | 8 | 8 | 8 | 8 | 8 | 8 | 96 |
| | | | | | Financiero S/. | 88,449 | 130,962 | 136,571 | 106,455 | 158,155 | 136,060 | 95,573 | 95,622 | 90,425 | 92,262 | 96,599 | 299,403 | 1,526,536 |
| AOI00136900072 | PAGO DE CUOTAS DEL REPRO -AFP | 140301 : LAMBAYEQUE | 001 : ACCION | 1 : Muy Alta | Físico | 1 | 1 | 1 | 1 | 1 | 1 | 1 | 1 | 1 | 1 | 1 | 12 | |
| | | | | | Financiero S/. | 756 | 756 | 756 | 756 | 756 | 756 | 756 | 756 | 756 | 756 | 756 | 756 | 9,066 |

Unidad Ejecutora : 001369: MC- NAYLAMP - LAMBAYEQUE -
Centro de Costo : 1.3 - OFICINA DE ASESORÍA JURÍDICA

| OEI.07 Fortalecer la gestión institucional | | | | | | | | | | | | | | | | | |
|---|--|-------------------|--------------|--------------|----------------|--------------|--------|--------|--------|--------|--------|--------|--------|--------|--------|--------|--------|
| AEI.07.01 Gestión administrativa y operativa efectiva en la entidad | | | | | | | | | | | | | | | | | |
| COD. | Actividad Operativa / Inversiones | Ubigeo | U.M. | Prioridad | Meta | PROGRAMACION | | | | | | | | | | | |
| | | | | | | 1 | 2 | 3 | 4 | 5 | 6 | 7 | 8 | 9 | 10 | 11 | 12 |
| AOI00136900026 | GESTION DE LA OFICINA DE ASESORIA JURIDICA UE005 | 140101 : CHICLAYO | 001 : ACCION | 1 : Muy Alta | Físico | 7 | 9 | 7 | 7 | 7 | 7 | 7 | 7 | 7 | 7 | 7 | 86 |
| | | | | | Financiero S/. | 12,021 | 12,458 | 12,028 | 13,794 | 11,778 | 11,778 | 14,669 | 12,028 | 11,778 | 11,778 | 11,761 | 14,337 |

Unidad Ejecutora : 001369: MC- NAYLAMP - LAMBAYEQUE -
Centro de Costo : 1.4 - OFICINA DE PLANEAMIENTO Y PRESUPUESTO

| OEI.07 Fortalecer la gestión institucional | | | | | | | | | | | | | | | | | |
|---|---|-------------------|--------------|--------------|----------------|--------------|----|-------|-------|-------|-------|-------|-------|-------|-------|-------|--------|
| AEI.07.01 Gestión administrativa y operativa efectiva en la entidad | | | | | | | | | | | | | | | | | |
| COD. | Actividad Operativa / Inversiones | Ubigeo | U.M. | Prioridad | Meta | PROGRAMACION | | | | | | | | | | | |
| | | | | | | 1 | 2 | 3 | 4 | 5 | 6 | 7 | 8 | 9 | 10 | 11 | 12 |
| AOI00136900028 | GESTION DE LA OFICINA DE PLANEAMIENTO Y PRESUPUESTO | 140101 : CHICLAYO | 001 : ACCION | 1 : Muy Alta | Físico | 2 | 3 | 2 | 2 | 2 | 2 | 3 | 3 | 2 | 2 | 2 | 27 |
| | | | | | Financiero S/. | 0 | 57 | 6,017 | 6,517 | 6,017 | 6,017 | 6,827 | 6,017 | 7,044 | 7,344 | 7,044 | 25,695 |

Unidad Ejecutora : 001369: MC- NAYLAMP - LAMBAYEQUE -
Centro de Costo : 1.6 - OFICINA DE RECURSOS HUMANOS

| OEI.07 Fortalecer la gestión institucional | | | | | | | | | | | | | | | | | | |
|---|--|---------------------|----------------|--------------|----------------|--------------|--------|--------|--------|--------|--------|--------|--------|--------|--------|--------|--------|---------|
| AEI.07.01 Gestión administrativa y operativa efectiva en la entidad | | | | | | | | | | | | | | | | | | |
| COD. | Actividad Operativa / Inversiones | Ubigeo | U.M. | Prioridad | Meta | PROGRAMACION | | | | | | | | | | | | |
| | | | | | | 1 | 2 | 3 | 4 | 5 | 6 | 7 | 8 | 9 | 10 | 11 | 12 | |
| AOI00136900031 | GESTION DE RECURSOS HUMANOS DE LA UE005 | 140101 : CHICLAYO | 001 : ACCION | 1 : Muy Alta | Físico | 0 | 0 | 1 | 0 | 1 | 0 | 1 | 0 | 1 | 0 | 0 | 0 | 4 |
| | | | | | Financiero S/. | 10,998 | 10,998 | 10,998 | 10,998 | 36,452 | 27,507 | 15,507 | 15,507 | 15,507 | 20,507 | 10,998 | 20,898 | 206,877 |
| AOI00136900074 | ELABORACION DE PLANILLAS DE LOS PENSIONISTAS | 140301 : LAMBAYEQUE | 137 : PLANILLA | 1 : Muy Alta | Físico | 1 | 1 | 1 | 1 | 1 | 1 | 1 | 1 | 1 | 1 | 1 | 12 | |
| | | | | | Financiero S/. | 987 | 647 | 617 | 617 | 617 | 617 | 917 | 617 | 617 | 617 | 617 | 917 | 8,402 |

Unidad Ejecutora : 001369: MC- NAYLAMP - LAMBAYEQUE -
Centro de Costo : 1.7 - OFICINA DE GESTIÓN DE PROYECTOS DE INVERSIÓN

| OEI.07 Fortalecer la gestión institucional | | | | | | | | | | | | | | | | | | |
|---|--|-------------------|--------------|--------------|----------------|--------------|--------|--------|--------|--------|--------|--------|--------|--------|--------|--------|--------|---------|
| AEI.07.01 Gestión administrativa y operativa efectiva en la entidad | | | | | | | | | | | | | | | | | | |
| COD. | Actividad Operativa / Inversiones | Ubigeo | U.M. | Prioridad | Meta | PROGRAMACION | | | | | | | | | | | | |
| | | | | | | 1 | 2 | 3 | 4 | 5 | 6 | 7 | 8 | 9 | 10 | 11 | 12 | |
| AOI00136900032 | GESTIÓN ADMINISTRATIVA DE LA UNIDAD DE INFRAESTRUCTURA Y PROYECTOS | 140101 : CHICLAYO | 001 : ACCION | 1 : Muy Alta | Físico | 2 | 2 | 2 | 3 | 2 | 2 | 5 | 2 | 3 | 4 | 3 | 2 | 32 |
| | | | | | Financiero S/. | 20,851 | 17,822 | 23,496 | 23,321 | 26,895 | 23,621 | 24,821 | 25,068 | 21,481 | 21,661 | 22,321 | 39,196 | 290,554 |

Unidad Ejecutora : 001369: MC- NAYLAMP - LAMBAYEQUE -
Centro de Costo : 1.8 - UNIDAD DE EJECUCIÓN DE INVERSIONES

| OEI.02 Optimizar la gestión integral del Patrimonio Cultural en beneficio de la Población | | | | | | | | | | | | | | | | | | |
|---|--|--------------------|----------|--------------|----------------|--------------|-----------|---------|---------|---------|---------|---------|---------|---------|---------|---------|---------|---------|
| AEI.02.03 Bienes del Patrimonio Cultural de la Nación protegidos en beneficio de la población | | | | | | | | | | | | | | | | | | |
| COD. | Actividad Operativa / Inversiones | Ubigeo | U.M. | Prioridad | Meta | PROGRAMACION | | | | | | | | | | | | |
| | | | | | | 1 | 2 | 3 | 4 | 5 | 6 | 7 | 8 | 9 | 10 | 11 | 12 | |
| AOI00136900002 | INVESTIGACION ARQUEOLOGICA DEL PROYECTO HUACA BANDERA-2251234 | 140309 : PACORA | 069 : M2 | 1 : Muy Alta | Físico | 0 | 0 | 50 | 50 | 50 | 0 | 0 | 0 | 0 | 0 | 0 | 0 | 150 |
| | | | | | Financiero S/. | 0 | 0 | 7,500 | 112,500 | 80,000 | 50,000 | 50,000 | 50,000 | 0 | 0 | 0 | 0 | 0 |
| AOI00136900003 | INVESTIGACION ARQUEOLOGICA DEL PROYECTO HUACA GAVILANES-2259182 | 140312 : TUCUME | 069 : M2 | 1 : Muy Alta | Físico | 0 | 0 | 100 | 100 | 100 | 0 | 0 | 0 | 0 | 0 | 0 | 0 | 300 |
| | | | | | Financiero S/. | 0 | 0 | 45,000 | 114,000 | 67,000 | 42,000 | 42,000 | 40,000 | 0 | 0 | 0 | 0 | 0 |
| AOI00136900004 | INVESTIGACION ARQUEOLOGICA DEL PROYECTO HUACA SANTA ROSA-2317034 | 140119 : PUCALA | 069 : M2 | 1 : Muy Alta | Físico | 0 | 0 | 0 | 100 | 100 | 0 | 0 | 0 | 0 | 0 | 0 | 0 | 300 |
| | | | | | Financiero S/. | 0 | 0 | 0 | 0 | 0 | 0 | 210,000 | 0 | 0 | 0 | 0 | 0 | 0 |
| AOI00136900005 | INVESTIGACION ARQUEOLOGICA DEL PROYECTO BOSQUE DE POMAC-2492469 | 140205 : PITIPO | 069 : M2 | 1 : Muy Alta | Físico | 0 | 0 | 0 | 125 | 125 | 125 | 125 | 0 | 0 | 0 | 0 | 0 | 500 |
| | | | | | Financiero S/. | 0 | 0 | 0 | 0 | 0 | 0 | 270,000 | 0 | 0 | 0 | 0 | 0 | 0 |
| AOI00136900073 | MEJORAMIENTO Y CONSTRUCCION DE UNA INFRAESTRUCTURA PARA EL MUSEO NACIONAL SIKAN II ETAPA - 2144074 | 140201 : FERRENAFE | 069 : M2 | 1 : Muy Alta | Físico | 0 | 80 | 70 | 91 | 80 | 80 | 90 | 80 | 90 | 70 | 70 | 0 | 801 |
| | | | | | Financiero S/. | 0 | 3,796,768 | 718,665 | 718,665 | 718,665 | 718,665 | 718,665 | 718,665 | 718,665 | 718,665 | 718,665 | 718,665 | 718,665 |

Unidad Ejecutora : 001369: MC- NAYLAMP - LAMBAYEQUE -
Centro de Costo : 2.1 - MUSEO TUMBAS REALES DE SIPAN

| OEI.01 Fortalecer la identidad y la apropiación social del patrimonio cultural de la población | | | | | | | | | | | | | | | | | | |
|---|--|---------------------|-------------------------|--------------|----------------|--------------|-------|-------|-------|-------|-------|-------|-------|-------|-------|-------|-------|--------|
| AEI.01.01 Espacios de sensibilización sobre el patrimonio cultural permanente dirigidos a la ciudadanía | | | | | | | | | | | | | | | | | | |
| COD. | Actividad Operativa / Inversiones | Ubigeo | U.M. | Prioridad | Meta | PROGRAMACION | | | | | | | | | | | | |
| | | | | | | 1 | 2 | 3 | 4 | 5 | 6 | 7 | 8 | 9 | 10 | 11 | 12 | |
| AOI00136900040 | DIFUSION Y PROMOCION DEL PATRIMONIO CULTURAL | 140301 : LAMBAYEQUE | 259 : PERSONA INFORMADA | 1 : Muy Alta | Físico | 0 | 0 | 0 | 0 | 120 | 0 | 200 | 0 | 0 | 0 | 300 | 0 | 620 |
| | | | | | Financiero S/. | 2,885 | 2,885 | 2,885 | 2,885 | 2,885 | 2,885 | 3,185 | 2,885 | 2,885 | 2,885 | 2,885 | 3,185 | 35,217 |

| OEI.01 Fortalecer la identidad y la apropiación social del patrimonio cultural de la población | | | | | | | | | | | | | | | | | | |
|---|---|---------------------|--------------------|--------------|----------------|--------------|--------|--------|--------|--------|--------|--------|--------|--------|--------|--------|--------|---------|
| AEI.01.04 Servicio de interpretación del patrimonio cultural accesible e inclusivo en beneficio de la población | | | | | | | | | | | | | | | | | | |
| COD. | Actividad Operativa / Inversiones | Ubigeo | U.M. | Prioridad | Meta | PROGRAMACION | | | | | | | | | | | | |
| | | | | | | 1 | 2 | 3 | 4 | 5 | 6 | 7 | 8 | 9 | 10 | 11 | 12 | |
| AOI00136900039 | INTERVENCION EN LA INFRAESTRUCTURA Y EQUIPAMIENTO DE LOS MUSEOS Y DEPOSITOS | 140301 : LAMBAYEQUE | 065 : INTERVENCION | 1 : Muy Alta | Físico | 3 | 4 | 3 | 3 | 4 | 4 | 4 | 3 | 3 | 3 | 3 | 3 | 40 |
| | | | | | Financiero S/. | 54,403 | 64,888 | 64,403 | 54,403 | 64,403 | 54,403 | 54,403 | 63,142 | 57,235 | 54,403 | 54,403 | 54,403 | 694,887 |

| OEI.02 Optimizar la gestión integral del Patrimonio Cultural en beneficio de la Población | | | | | | | | | | | | | | | | | |
|---|---|---------------------|---------------|--------------|----------------|--------------|--------|--------|--------|--------|--------|--------|--------|--------|--------|--------|---------|
| AEI.02.01 Declaratoria del patrimonio cultural de la nación permanente en beneficio de la población | | | | | | | | | | | | | | | | | |
| COD. | Actividad Operativa / Inversiones | Ubigeo | U.M. | Prioridad | Meta | PROGRAMACION | | | | | | | | | | | |
| | | | | | | 1 | 2 | 3 | 4 | 5 | 6 | 7 | 8 | 9 | 10 | 11 | 12 |
| AOI00136900036 | ACTUALIZACION Y VERIFICACION DEL INVENTARIO DE LAS COLECCIONES BIENES CULTURALES MUEBLES | 140301 : LAMBAYEQUE | 248 : REPORTE | 1 : Muy Alta | Físico | 0 | 1 | 2 | 1 | 1 | 1 | 0 | 1 | 1 | 1 | 0 | 10 |
| | | | | | Financiero S/. | 11,034 | 11,916 | 11,016 | 11,016 | 11,016 | 11,016 | 10,516 | 10,516 | 10,516 | 10,516 | 10,730 | 131,724 |
| AOI00136900037 | REGISTRO DEL BIEN DECLARADO EN EL SISTEMA DE REGISTRO INTEGRADO DEL PATRIMONIO CULTURAL - SIPAC | 140301 : LAMBAYEQUE | 112 : UNIDAD | 1 : Muy Alta | Físico | 10 | 10 | 10 | 10 | 10 | 10 | 10 | 10 | 10 | 10 | 10 | 120 |
| | | | | | Financiero S/. | 2,981 | 2,981 | 2,981 | 2,981 | 2,981 | 2,981 | 3,281 | 2,981 | 2,981 | 2,981 | 2,981 | 3,281 |

| OEI.02 Optimizar la gestión integral del Patrimonio Cultural en beneficio de la Población | | | | | | | | | | | | | | | | | |
|---|-----------------------------------|--------|------|-----------|------|--------------|---|---|---|---|---|---|---|---|----|----|----|
| AEI.02.03 Bienes del Patrimonio Cultural de la Nación protegidos en beneficio de la población | | | | | | | | | | | | | | | | | |
| COD. | Actividad Operativa / Inversiones | Ubigeo | U.M. | Prioridad | Meta | PROGRAMACION | | | | | | | | | | | |
| | | | | | | 1 | 2 | 3 | 4 | 5 | 6 | 7 | 8 | 9 | 10 | 11 | 12 |

AOI00136900038 CONSERVACION Y RESTAURACION DE BIENES CULTURALES MUEBLES 140301 : LAMBAYEQUE 530 : BIEN 1 : Muy Alta Fisico 0 0 0 0 1 1 2 1 2 1 0 0 8
 Financiero S/. 24,173 29,313 37,173 27,710 28,505 25,073 28,393 33,831 25,097 25,098 25,098 28,398 337,858

OEI.07 Fortalecer la gestión institucional

AEI.07.01 Gestión administrativa y operativa efectiva en la entidad

| COD. | Actividad Operativa / Inversiones | Ubigeo | U.M. | Prioridad | Meta | PROGRAMACION | | | | | | | | | | | | Total Anual | | | | | | |
|----------------|---|---------------------|--------------|--------------|--------------------------|--------------|--------|--------|--------|--------|--------|--------|--------|--------|--------|--------|--------|-------------|---|---|---|---|---|---------|
| | | | | | | 1 | 2 | 3 | 4 | 5 | 6 | 7 | 8 | 9 | 10 | 11 | 12 | | | | | | | |
| AOI00136900033 | GESTION OPERATIVA Y ADMINISTRATIVA DEL MUSEO TUMBAS REALES DE SIPAN | 140301 : LAMBAYEQUE | 001 : ACCION | 1 : Muy Alta | Fisico Financiero S/. | 4 | 4 | 4 | 4 | 4 | 4 | 4 | 4 | 4 | 4 | 4 | 4 | 4 | 4 | 4 | 4 | 4 | 4 | 48 |
| | | | | | | 34,600 | 48,978 | 49,418 | 48,408 | 48,408 | 48,408 | 55,218 | 48,418 | 48,318 | 49,398 | 51,930 | 64,354 | | | | | | | 595,856 |

Unidad Ejecutora : 001369: MC- NAYLAMP - LAMBAYEQUE -
 Centro de Costo: 2.2 - MUSEO NACIONAL DE SICÁN

OEI.01 Fortalecer la identidad y la apropiación social del patrimonio cultural de la población

AEI.01.01 Espacios de sensibilización sobre el patrimonio cultural permanente dirigidos a la ciudadanía

| COD. | Actividad Operativa / Inversiones | Ubigeo | U.M. | Prioridad | Meta | PROGRAMACION | | | | | | | | | | | | Total Anual | | | | | | |
|----------------|--|--------------------|-------------------------|--------------|--------------------------|--------------|-------|-------|-------|-------|-------|-------|-------|-------|-------|-------|-------|-------------|---|----|---|----|---|--------|
| | | | | | | 1 | 2 | 3 | 4 | 5 | 6 | 7 | 8 | 9 | 10 | 11 | 12 | | | | | | | |
| AOI00136900047 | DIFUSION Y PROMOCION DEL PATRIMONIO CULTURAL | 140201 : FERRENAFE | 259 : PERSONA INFORMADA | 1 : Muy Alta | Fisico Financiero S/. | 0 | 0 | 30 | 30 | 1000 | 30 | 0 | 30 | 30 | 0 | 30 | 0 | 30 | 0 | 30 | 0 | 30 | 0 | 1180 |
| | | | | | | 4,933 | 4,933 | 4,933 | 4,933 | 4,933 | 4,933 | 4,933 | 4,933 | 4,933 | 4,933 | 4,933 | 4,933 | | | | | | | 59,200 |

OEI.01 Fortalecer la identidad y la apropiación social del patrimonio cultural de la población

AEI.01.04 Servicio de interpretación del patrimonio cultural accesible e inclusivo en beneficio de la población

| COD. | Actividad Operativa / Inversiones | Ubigeo | U.M. | Prioridad | Meta | PROGRAMACION | | | | | | | | | | | | Total Anual | | | | | | |
|----------------|---|--------------------|--------------------|--------------|--------------------------|--------------|--------|--------|--------|--------|--------|--------|--------|--------|--------|--------|--------|-------------|---|---|---|---|---|---------|
| | | | | | | 1 | 2 | 3 | 4 | 5 | 6 | 7 | 8 | 9 | 10 | 11 | 12 | | | | | | | |
| AOI00136900046 | INTERVENCION EN LA INFRAESTRUCTURA Y EQUIPAMIENTO DE LOS MUSEOS Y DEPOSITOS | 140201 : FERRENAFE | 065 : INTERVENCION | 1 : Muy Alta | Fisico Financiero S/. | 0 | 0 | 1 | 1 | 0 | 1 | 0 | 1 | 0 | 1 | 0 | 1 | 0 | 1 | 0 | 1 | 0 | 5 | |
| | | | | | | 28,650 | 28,995 | 28,650 | 28,650 | 28,650 | 28,650 | 28,650 | 28,650 | 28,650 | 28,650 | 28,650 | 28,650 | | | | | | | 344,156 |

OEI.02 Optimizar la gestión integral del Patrimonio Cultural en beneficio de la Población

AEI.02.01 Declaratoria del patrimonio cultural de la nación permanente en beneficio de la población

| COD. | Actividad Operativa / Inversiones | Ubigeo | U.M. | Prioridad | Meta | PROGRAMACION | | | | | | | | | | | | Total Anual | | | | | |
|----------------|---|--------------------|---------------|--------------|--------------------------|--------------|-------|-------|-------|-------|-------|-------|-------|-------|-------|-------|-------|-------------|-------|-------|-------|-------|--------|
| | | | | | | 1 | 2 | 3 | 4 | 5 | 6 | 7 | 8 | 9 | 10 | 11 | 12 | | | | | | |
| AOI00136900043 | ACTUALIZACION Y VERIFICACION DEL INVENTARIO DE LAS COLECCIONES BIENES CULTURALES MUEBLES | 140201 : FERRENAFE | 248 : REPORTE | 1 : Muy Alta | Fisico Financiero S/. | 0 | 0 | 0 | 0 | 0 | 0 | 1 | 0 | 0 | 0 | 0 | 0 | 0 | 0 | 0 | 0 | 0 | 1 |
| | | | | | | 0 | 0 | 2,000 | 2,000 | 2,000 | 2,000 | 1,000 | 0 | 0 | 0 | 0 | 0 | 0 | 0 | 0 | 0 | 0 | 9,000 |
| AOI00136900044 | REGISTRO DEL BIEN DECLARADO EN EL SISTEMA DE REGISTRO INTEGRADO DEL PATRIMONIO CULTURAL - SIPAC | 140201 : FERRENAFE | 112 : UNIDAD | 1 : Muy Alta | Fisico Financiero S/. | 10 | 10 | 10 | 10 | 10 | 10 | 10 | 10 | 10 | 10 | 10 | 10 | 10 | 10 | 10 | 10 | 10 | 120 |
| | | | | | | 5,579 | 5,579 | 5,579 | 5,579 | 5,579 | 5,579 | 6,179 | 5,579 | 5,579 | 5,579 | 5,579 | 5,579 | 5,579 | 5,579 | 5,579 | 5,579 | 5,579 | 68,448 |

OEI.02 Optimizar la gestión integral del Patrimonio Cultural en beneficio de la Población

AEI.02.03 Bienes del Patrimonio Cultural de la Nación protegidos en beneficio de la población

| COD. | Actividad Operativa / Inversiones | Ubigeo | U.M. | Prioridad | Meta | PROGRAMACION | | | | | | | | | | | | Total Anual | | | | | |
|----------------|--|--------------------|------------|--------------|--------------------------|--------------|-------|-------|-------|-------|-------|-------|-------|-------|-------|-------|-------|-------------|-------|-------|-------|-------|--------|
| | | | | | | 1 | 2 | 3 | 4 | 5 | 6 | 7 | 8 | 9 | 10 | 11 | 12 | | | | | | |
| AOI00136900045 | CONSERVACION Y RESTAURACION DE BIENES CULTURALES MUEBLES | 140201 : FERRENAFE | 530 : BIEN | 1 : Muy Alta | Fisico Financiero S/. | 0 | 0 | 0 | 1 | 0 | 0 | 1 | 0 | 0 | 0 | 0 | 0 | 1 | 0 | 1 | 0 | 3 | |
| | | | | | | 4,275 | 4,620 | 4,275 | 4,275 | 4,275 | 4,275 | 4,275 | 4,275 | 4,275 | 4,275 | 4,275 | 4,275 | 4,275 | 4,275 | 4,275 | 4,275 | 4,284 | 51,654 |

OEI.07 Fortalecer la gestión institucional

AEI.07.01 Gestión administrativa y operativa efectiva en la entidad

| COD. | Actividad Operativa / Inversiones | Ubigeo | U.M. | Prioridad | Meta | PROGRAMACION | | | | | | | | | | | | Total Anual | | | | | | |
|----------------|---|--------------------|--------------|--------------|--------------------------|--------------|--------|--------|--------|--------|--------|--------|--------|--------|--------|--------|--------|-------------|---|---|---|---|----|---------|
| | | | | | | 1 | 2 | 3 | 4 | 5 | 6 | 7 | 8 | 9 | 10 | 11 | 12 | | | | | | | |
| AOI00136900042 | GESTION OPERATIVA Y ADMINISTRATIVA DEL MUSEO NACIONAL SICAN | 140201 : FERRENAFE | 001 : ACCION | 1 : Muy Alta | Fisico Financiero S/. | 0 | 0 | 7 | 0 | 0 | 7 | 0 | 0 | 7 | 0 | 0 | 7 | 0 | 0 | 7 | 0 | 7 | 28 | |
| | | | | | | 32,143 | 37,888 | 37,735 | 37,970 | 37,755 | 40,195 | 44,385 | 42,785 | 37,245 | 32,695 | 43,836 | 72,109 | | | | | | | 496,741 |

Unidad Ejecutora : 001369: MC- NAYLAMP - LAMBAYEQUE -
 Centro de Costo: 2.3 - MUSEO DE SITIO HUACA RAJADA SIPAN

OEI.01 Fortalecer la identidad y la apropiación social del patrimonio cultural de la población

AEI.01.01 Espacios de sensibilización sobre el patrimonio cultural permanente dirigidos a la ciudadanía

| COD. | Actividad Operativa / Inversiones | Ubigeo | U.M. | Prioridad | Meta | PROGRAMACION | | | | | | | | | | | | Total Anual | | | | | |
|----------------|--|---------------|-------------------------|--------------|--------------------------|--------------|-------|-------|-------|-------|-------|-------|-------|-------|-------|-------|-------|-------------|-----|-----|-----|------|--------|
| | | | | | | 1 | 2 | 3 | 4 | 5 | 6 | 7 | 8 | 9 | 10 | 11 | 12 | | | | | | |
| AOI00136900052 | DIFUSION Y PROMOCION DEL PATRIMONIO CULTURAL | 140115 : SANA | 259 : PERSONA INFORMADA | 1 : Muy Alta | Fisico Financiero S/. | 300 | 300 | 300 | 300 | 300 | 300 | 300 | 300 | 300 | 300 | 300 | 100 | 300 | 300 | 100 | 300 | 3400 | |
| | | | | | | 5,303 | 5,303 | 5,303 | 5,303 | 5,303 | 5,303 | 5,603 | 5,303 | 5,303 | 5,303 | 5,303 | 5,404 | 5,633 | | | | | 64,372 |

OEI.01 Fortalecer la identidad y la apropiación social del patrimonio cultural de la población

AEI.01.04 Servicio de interpretación del patrimonio cultural accesible e inclusivo en beneficio de la población

| COD. | Actividad Operativa / Inversiones | Ubigeo | U.M. | Prioridad | Meta | PROGRAMACION | | | | | | | | | | | | Total Anual | | | | | |
|----------------|---|---------------|--------------------|--------------|--------------------------|--------------|-------|--------|--------|--------|--------|--------|-------|--------|-------|-------|--------|-------------|---|---|---|---|---------|
| | | | | | | 1 | 2 | 3 | 4 | 5 | 6 | 7 | 8 | 9 | 10 | 11 | 12 | | | | | | |
| AOI00136900051 | INTERVENCION EN LA INFRAESTRUCTURA Y EQUIPAMIENTO DE LOS MUSEOS Y DEPOSITOS | 140115 : SANA | 065 : INTERVENCION | 1 : Muy Alta | Fisico Financiero S/. | 0 | 0 | 1 | 0 | 0 | 1 | 0 | 0 | 0 | 0 | 0 | 0 | 0 | 0 | 0 | 0 | 2 | |
| | | | | | | 4,995 | 5,815 | 44,995 | 64,995 | 69,214 | 34,657 | 28,014 | 4,995 | 24,995 | 4,995 | 4,995 | 15,822 | | | | | | 308,486 |

OEI.02 Optimizar la gestión integral del Patrimonio Cultural en beneficio de la Población

AEI.02.01 Declaratoria del patrimonio cultural de la nación permanente en beneficio de la población

| COD. | Actividad Operativa / Inversiones | Ubigeo | U.M. | Prioridad | Meta | PROGRAMACION | | | | | | | | | | | | Total Anual | | | | | | |
|----------------|---|---------------|--------------|--------------|--------------------------|--------------|-------|-------|-------|-------|-------|-------|-------|-------|-------|-------|-------|-------------|-----|--|--|--|--|--------|
| | | | | | | 1 | 2 | 3 | 4 | 5 | 6 | 7 | 8 | 9 | 10 | 11 | 12 | | | | | | | |
| AOI00136900049 | REGISTRO DEL BIEN DECLARADO EN EL SISTEMA DE REGISTRO INTEGRADO DEL PATRIMONIO CULTURAL - SIPAC | 140115 : SANA | 112 : UNIDAD | 1 : Muy Alta | Fisico Financiero S/. | 15 | 30 | 30 | 30 | 30 | 30 | 30 | 30 | 30 | 30 | 30 | 30 | 15 | 330 | | | | | 41,372 |
| | | | | | | 3,451 | 3,451 | 3,451 | 3,451 | 3,451 | 3,451 | 3,751 | 3,451 | 3,351 | 3,151 | 3,148 | 3,814 | | | | | | | 41,372 |

OEI.02 Optimizar la gestión integral del Patrimonio Cultural en beneficio de la Población

AEI.02.03 Bienes del Patrimonio Cultural de la Nación protegidos en beneficio de la población

| COD. | Actividad Operativa / Inversiones | Ubigeo | U.M. | Prioridad | Meta | PROGRAMACION | | | | | | | | | | | | Total Anual | | | | | | |
|----------------|--|---------------|------------|--------------|--------------------------|--------------|--------|-------|-------|--------|-------|-------|-------|-------|-------|-------|-------|-------------|--|--|--|--|--|---------|
| | | | | | | 1 | 2 | 3 | 4 | 5 | 6 | 7 | 8 | 9 | 10 | 11 | 12 | | | | | | | |
| AOI00136900050 | CONSERVACION Y RESTAURACION DE BIENES CULTURALES MUEBLES | 140115 : SANA | 530 : BIEN | 1 : Muy Alta | Fisico Financiero S/. | 13 | 13 | 13 | 0 | 13 | 13 | 7 | 13 | 0 | 13 | 7 | 13 | 118 | | | | | | 110,541 |
| | | | | | | 8,795 | 10,197 | 8,795 | 8,795 | 11,795 | 8,795 | 9,095 | 8,795 | 8,795 | 8,795 | 8,795 | 9,095 | | | | | | | 110,541 |

OEI.07 Fortalecer la gestión institucional

AEI.07.01 Gestión administrativa y operativa efectiva en la entidad

| COD. | Actividad Operativa / Inversiones | Ubigeo | U.M. | Prioridad | Meta | PROGRAMACION | | | | | | | | | | | | Total Anual | | | | | | |
|----------------|--|---------------|--------------|--------------|--------------------------|--------------|--------|--------|--------|--------|--------|--------|--------|--------|--------|--------|--------|-------------|---|---|---|---|----|---------|
| | | | | | | 1 | 2 | 3 | 4 | 5 | 6 | 7 | 8 | 9 | 10 | 11 | 12 | | | | | | | |
| AOI00136900048 | GESTION OPERATIVA Y ADMINISTRATIVA DEL MUSEO DE HUACA RAJADA | 140115 : SANA | 001 : ACCION | 1 : Muy Alta | Fisico Financiero S/. | 4 | 4 | 5 | 4 | 4 | 4 | 4 | 4 | 4 | 4 | 4 | 4 | 4 | 4 | 4 | 4 | 4 | 49 | |
| | | | | | | 27,047 | 30,427 | 26,777 | 32,479 | 26,494 | 26,488 | 30,108 | 28,862 | 40,017 | 37,314 | 37,438 | 39,554 | | | | | | | 383,005 |

Unidad Ejecutora : 001369: MC- NAYLAMP - LAMBAYEQUE -
 Centro de Costo: 2.4 - MUSEO DE SITIO TUCUME

OEI.01 Fortalecer la identidad y la apropiación social del patrimonio cultural de la población

AEI.01.01 Espacios de sensibilización sobre el patrimonio cultural permanente dirigidos a la ciudadanía

| COD. | Actividad Operativa / Inversiones | Ubigeo | U.M. | Prioridad | Meta | PROGRAMACION | | | | | | | | | | | | Total Anual | | | | | |
|----------------|--|-----------------|-------------------------|--------------|--------------------------|--------------|--------|-------|-------|-------|-------|--------|-------|-------|-------|-------|--------|-------------|-----|-----|-----|-------|---------|
| | | | | | | 1 | 2 | 3 | 4 | 5 | 6 | 7 | 8 | 9 | 10 | 11 | 12 | | | | | | |
| AOI00136900057 | DIFUSION Y PROMOCION DEL PATRIMONIO CULTURAL | 140312 : TUCUME | 259 : PERSONA INFORMADA | 1 : Muy Alta | Fisico Financiero S/. | 970 | 970 | 970 | 970 | 970 | 970 | 970 | 970 | 970 | 970 | 970 | 970 | 970 | 970 | 970 | 970 | 11640 | |
| | | | | | | 9,131 | 10,650 | 9,378 | 9,432 | 9,131 | 9,131 | 10,331 | 9,131 | 9,131 | 9,131 | 9,131 | 10,331 | | | | | | 114,040 |

OEI.01 Fortalecer la identidad y la apropiación social del patrimonio cultural de la población

AEI.01.04 Servicio de interpretación del patrimonio cultural accesible e inclusivo en beneficio de la población

| COD. | Actividad Operativa / Inversiones | Ubigeo | U.M. | Prioridad | Meta | PROGRAMACION | | | | | | | | | | | | Total Anual | | | | | |
|----------------|---|-----------------|--------------------|--------------|--------------------------|--------------|--------|--------|--------|--------|--------|--------|--------|--------|--------|--------|--------|-------------|---|---|---|---|---------|
| | | | | | | 1 | 2 | 3 | 4 | 5 | 6 | 7 | 8 | 9 | 10 | 11 | 12 | | | | | | |
| AOI00136900056 | INTERVENCION EN LA INFRAESTRUCTURA Y EQUIPAMIENTO DE LOS MUSEOS Y DEPOSITOS | 140312 : TUCUME | 065 : INTERVENCION | 1 : Muy Alta | Fisico Financiero S/. | 0 | 0 | 1 | 0 | 0 | 1 | 0 | 0 | 1 | 0 | 1 | 0 | 0 | 1 | 0 | 1 | 4 | |
| | | | | | | 35,125 | 35,465 | 41,125 | 41,125 | 43,475 | 35,125 | 35,425 | 35,125 | 35,125 | 35,125 | 35,125 | 35,425 | | | | | | 442,994 |

OEI.02 Optimizar la gestión integral del Patrimonio Cultural en beneficio de la Población

AEI.02.01 Declaratoria del patrimonio cultural de la nación permanente en beneficio de la población

| COD. | Actividad Operativa / Inversiones | Ubigeo | U.M. | Prioridad | Meta | PROGRAMACION | | | | | | | | | | | | Total Anual | | | | | |
|----------------|---|-----------------|---------------|--------------|--------------------------|--------------|-------|-------|-------|-------|-------|-------|-------|-------|-------|-------|-------|-------------|-----|-----|-----|-----|--------|
| | | | | | | 1 | 2 | 3 | 4 | 5 | 6 | 7 | 8 | 9 | 10 | 11 | 12 | | | | | | |
| AOI00136900054 | ACTUALIZACION Y VERIFICACION DEL INVENTARIO DE LAS COLECCIONES BIENES CULTURALES MUEBLES | 140312 : TUCUME | 248 : REPORTE | 1 : Muy Alta | Fisico Financiero S/. | 0 | 0 | 1 | 0 | 0 | 1 | 0 | 0 | 1 | 0 | 0 | 1 | 0 | 0 | 1 | 0 | 4 | |
| | | | | | | 6,013 | 6,013 | 6,013 | 6,013 | 6,013 | 6,013 | 6,613 | 6,013 | 6,013 | 6,013 | 6,013 | 6,613 | | | | | | 73,356 |
| AOI00136900055 | REGISTRO DEL BIEN DECLARADO EN EL SISTEMA DE REGISTRO INTEGRADO DEL PATRIMONIO CULTURAL - SIPAC | 140312 : TUCUME | 112 : UNIDAD | 1 : Muy Alta | Fisico Financiero S/. | 50 | 50 | 50 | 50 | 50 | 50 | 50 | 50 | 100 | 100 | 100 | 100 | 100 | 100 | 100 | 100 | 800 | |
| | | | | | | 1,800 | 1,800 | 1,800 | 1,800 | 1,800 | 1,800 | 1,800 | 1,800 | 1,800 | 1,800 | 1,800 | 1,800 | | | | | | 21,600 |

| OEI.01 Fortalecer la identidad y la apropiación social del patrimonio cultural de la población | | | | | | | | | | | | | | | | | | |
|---|--|---------------------|--------------------------|--------------|----------------|--------------|--------|--------|--------|--------|--------|--------|--------|--------|--------|--------|--------|-------------|
| AEI.01.01 Espacios de sensibilización sobre el patrimonio cultural permanente dirigidos a la ciudadanía | | | | | | | | | | | | | | | | | | |
| COD. | Actividad Operativa / Inversiones | Ubigeo | U.M. | Prioridad | Meta | PROGRAMACION | | | | | | | | | | | | Total Anual |
| | | | | | | 1 | 2 | 3 | 4 | 5 | 6 | 7 | 8 | 9 | 10 | 11 | 12 | |
| AOI00136900064 | DIFUSION Y PROMOCION DEL PATRIMONIO CULTURAL | 140301 : LAMBAYEQUE | 259 : PERSONA INFORMADA | 1 : Muy Alta | Fisico | 0 | 0 | 0 | 0 | 200 | 0 | 300 | 0 | 0 | 0 | 0 | 0 | 500 |
| | | | | | Financiero S/. | 500 | 500 | 500 | 500 | 500 | 500 | 500 | 500 | 500 | 500 | 500 | 500 | 6,000 |
| OEI.01 Fortalecer la identidad y la apropiación social del patrimonio cultural de la población | | | | | | | | | | | | | | | | | | |
| AEI.01.04 Servicio de interpretación del patrimonio cultural accesible e inclusivo en beneficio de la población | | | | | | | | | | | | | | | | | | |
| COD. | Actividad Operativa / Inversiones | Ubigeo | U.M. | Prioridad | Meta | PROGRAMACION | | | | | | | | | | | | Total Anual |
| | | | | | | 1 | 2 | 3 | 4 | 5 | 6 | 7 | 8 | 9 | 10 | 11 | 12 | |
| AOI00136900062 | INTERVENCION EN LA INFRAESTRUCTURA Y EQUIPAMIENTO DE LOS MUSEOS Y DEPOSITOS | 140301 : LAMBAYEQUE | 065 : INTERVENCION | 1 : Muy Alta | Fisico | 0 | 0 | 1 | 0 | 2 | 0 | 0 | 0 | 0 | 0 | 0 | 0 | 3 |
| | | | | | Financiero S/. | 17,742 | 17,742 | 17,944 | 17,742 | 17,742 | 17,742 | 17,842 | 17,742 | 17,742 | 17,742 | 25,661 | 17,742 | 221,125 |
| OEI.02 Optimizar la gestión integral del Patrimonio Cultural en beneficio de la Población | | | | | | | | | | | | | | | | | | |
| AEI.02.01 Declaratoria del patrimonio cultural de la nación permanente en beneficio de la población | | | | | | | | | | | | | | | | | | |
| COD. | Actividad Operativa / Inversiones | Ubigeo | U.M. | Prioridad | Meta | PROGRAMACION | | | | | | | | | | | | Total Anual |
| | | | | | | 1 | 2 | 3 | 4 | 5 | 6 | 7 | 8 | 9 | 10 | 11 | 12 | |
| AOI00136900059 | ACTUALIZACION Y VERIFICACION DEL INVENTARIO DE LAS COLECCIONES BIENES CULTURALES MUEBLES | 140301 : LAMBAYEQUE | 248 : REPORTE | 1 : Muy Alta | Fisico | 0 | 0 | 0 | 1 | 1 | 1 | 1 | 1 | 1 | 1 | 1 | 1 | 9 |
| | | | | | Financiero S/. | 1,650 | 1,650 | 1,650 | 1,650 | 1,650 | 1,650 | 1,650 | 1,650 | 1,700 | 1,700 | 1,700 | 1,700 | 20,000 |
| AOI00136900060 | REGISTRO DEL BIEN DECLARADO EN EL SISTEMA DE REGISTRO INTEGRADO DEL PATRIMONIO CULTURAL - SIPAC | 140301 : LAMBAYEQUE | 112 : UNIDAD | 1 : Muy Alta | Fisico | 20 | 20 | 20 | 20 | 20 | 20 | 20 | 20 | 20 | 20 | 20 | 20 | 235 |
| | | | | | Financiero S/. | 4,647 | 4,647 | 19,647 | 4,647 | 4,647 | 20,047 | 5,097 | 4,647 | 4,647 | 4,647 | 4,647 | 5,102 | 87,064 |
| AOI00136900061 | ELABORACION DE LA PROPUUESTA DE EXPEDIENTE DE DECLARATORIA COMO PATRIMONIO CULTURAL DE LA NACION | 140301 : LAMBAYEQUE | 054 : EXPEDIENTE TECNICO | 1 : Muy Alta | Fisico | 0 | 0 | 0 | 0 | 0 | 0 | 0 | 0 | 0 | 0 | 0 | 1 | 1 |
| | | | | | Financiero S/. | 4,647 | 4,647 | 4,647 | 4,647 | 4,647 | 5,097 | 4,647 | 4,647 | 4,647 | 4,647 | 5,102 | 5,102 | 56,664 |
| OEI.02 Optimizar la gestión integral del Patrimonio Cultural en beneficio de la Población | | | | | | | | | | | | | | | | | | |
| AEI.02.03 Bienes del Patrimonio Cultural de la Nación protegidos en beneficio de la población | | | | | | | | | | | | | | | | | | |
| COD. | Actividad Operativa / Inversiones | Ubigeo | U.M. | Prioridad | Meta | PROGRAMACION | | | | | | | | | | | | Total Anual |
| | | | | | | 1 | 2 | 3 | 4 | 5 | 6 | 7 | 8 | 9 | 10 | 11 | 12 | |
| AOI00136900063 | CONSERVACION Y RESTAURACION DE BIENES CULTURALES MUEBLES | 140301 : LAMBAYEQUE | 530 : BIEN | 1 : Muy Alta | Fisico | 1 | 3 | 2 | 3 | 1 | 3 | 1 | 3 | 2 | 3 | 1 | 1 | 24 |
| | | | | | Financiero S/. | 26,144 | 26,144 | 26,346 | 26,144 | 26,144 | 26,144 | 27,720 | 26,144 | 26,144 | 26,144 | 34,061 | 27,644 | 324,924 |
| OEI.07 Fortalecer la gestión institucional | | | | | | | | | | | | | | | | | | |
| AEI.07.01 Gestión administrativa y operativa efectiva en la entidad | | | | | | | | | | | | | | | | | | |
| COD. | Actividad Operativa / Inversiones | Ubigeo | U.M. | Prioridad | Meta | PROGRAMACION | | | | | | | | | | | | Total Anual |
| | | | | | | 1 | 2 | 3 | 4 | 5 | 6 | 7 | 8 | 9 | 10 | 11 | 12 | |
| AOI00136900058 | GESTION OPERATIVA Y ADMINISTRATIVA DEL MUSEO NACIONAL BRUNING | 140301 : LAMBAYEQUE | 001 : ACCION | 1 : Muy Alta | Fisico | 2 | 2 | 2 | 2 | 2 | 2 | 2 | 2 | 2 | 2 | 2 | 2 | 24 |
| | | | | | Financiero S/. | 22,104 | 29,167 | 29,019 | 39,379 | 30,599 | 30,599 | 34,899 | 31,019 | 33,099 | 32,962 | 33,682 | 75,221 | 421,749 |

Unidad Ejecutora : 001369 - MC - NAYLAMP - LAMBAYEQUE -
Centro de Costo : 2.6 - MUSEO CHOTUNA CHORNANCAP

| OEI.01 Fortalecer la identidad y la apropiación social del patrimonio cultural de la población | | | | | | | | | | | | | | | | | | |
|---|---|-------------------|--------------------------|--------------|----------------|--------------|--------|--------|--------|--------|--------|--------|--------|--------|--------|--------|--------|-------------|
| AEI.01.01 Espacios de sensibilización sobre el patrimonio cultural permanente dirigidos a la ciudadanía | | | | | | | | | | | | | | | | | | |
| COD. | Actividad Operativa / Inversiones | Ubigeo | U.M. | Prioridad | Meta | PROGRAMACION | | | | | | | | | | | | Total Anual |
| | | | | | | 1 | 2 | 3 | 4 | 5 | 6 | 7 | 8 | 9 | 10 | 11 | 12 | |
| AOI00136900071 | DIFUSION Y PROMOCION DEL PATRIMONIO CULTURAL | 140311 : SAN JOSE | 259 : PERSONA INFORMADA | 1 : Muy Alta | Fisico | 90 | 90 | 160 | 130 | 561 | 130 | 410 | 130 | 560 | 130 | 260 | 430 | 3081 |
| | | | | | Financiero S/. | 417 | 2,417 | 417 | 417 | 417 | 417 | 417 | 417 | 417 | 417 | 417 | 417 | 7,000 |
| OEI.01 Fortalecer la identidad y la apropiación social del patrimonio cultural de la población | | | | | | | | | | | | | | | | | | |
| AEI.01.04 Servicio de interpretación del patrimonio cultural accesible e inclusivo en beneficio de la población | | | | | | | | | | | | | | | | | | |
| COD. | Actividad Operativa / Inversiones | Ubigeo | U.M. | Prioridad | Meta | PROGRAMACION | | | | | | | | | | | | Total Anual |
| | | | | | | 1 | 2 | 3 | 4 | 5 | 6 | 7 | 8 | 9 | 10 | 11 | 12 | |
| AOI00136900069 | INTERVENCION EN LA INFRAESTRUCTURA Y EQUIPAMIENTO DE LOS MUSEOS Y DEPOSITOS | 140311 : SAN JOSE | 065 : INTERVENCION | 1 : Muy Alta | Fisico | 1 | 0 | 2 | 1 | 0 | 1 | 1 | 1 | 1 | 1 | 0 | 1 | 10 |
| | | | | | Financiero S/. | 17,844 | 17,844 | 17,844 | 17,844 | 17,844 | 20,844 | 17,844 | 17,844 | 17,844 | 17,844 | 17,844 | 19,096 | 218,383 |
| OEI.02 Optimizar la gestión integral del Patrimonio Cultural en beneficio de la Población | | | | | | | | | | | | | | | | | | |
| AEI.02.01 Declaratoria del patrimonio cultural de la nación permanente en beneficio de la población | | | | | | | | | | | | | | | | | | |
| COD. | Actividad Operativa / Inversiones | Ubigeo | U.M. | Prioridad | Meta | PROGRAMACION | | | | | | | | | | | | Total Anual |
| | | | | | | 1 | 2 | 3 | 4 | 5 | 6 | 7 | 8 | 9 | 10 | 11 | 12 | |
| AOI00136900066 | ACTUALIZACION Y VERIFICACION DEL INVENTARIO DE LAS COLECCIONES BIENES CULTURALES MUEBLES | 140311 : SAN JOSE | 248 : REPORTE | 1 : Muy Alta | Fisico | 0 | 0 | 0 | 0 | 0 | 1 | 0 | 0 | 0 | 0 | 0 | 0 | 1 |
| | | | | | Financiero S/. | 2,049 | 2,049 | 2,039 | 2,202 | 2,039 | 2,039 | 2,339 | 2,039 | 2,039 | 2,039 | 2,039 | 2,440 | 25,352 |
| AOI00136900067 | REGISTRO DEL BIEN DECLARADO EN EL SISTEMA DE REGISTRO INTEGRADO DEL PATRIMONIO CULTURAL - SIPAC | 140311 : SAN JOSE | 112 : UNIDAD | 1 : Muy Alta | Fisico | 20 | 20 | 20 | 20 | 20 | 20 | 20 | 20 | 20 | 20 | 20 | 20 | 240 |
| | | | | | Financiero S/. | 1,990 | 1,990 | 1,990 | 1,990 | 1,990 | 1,990 | 2,140 | 1,990 | 1,990 | 1,990 | 1,990 | 2,152 | 24,192 |
| AOI00136900068 | ELABORACION DE LA PROPUUESTA EXPEDIENTE DE DECLARATORIA COMO PATRIMONIO CULTURAL DE LA NACION | 140311 : SAN JOSE | 054 : EXPEDIENTE TECNICO | 1 : Muy Alta | Fisico | 0 | 0 | 1 | 0 | 0 | 1 | 0 | 0 | 1 | 0 | 0 | 1 | 4 |
| | | | | | Financiero S/. | 1,990 | 1,990 | 1,990 | 1,990 | 1,990 | 1,990 | 2,140 | 1,990 | 1,990 | 1,990 | 1,990 | 2,140 | 24,180 |
| OEI.02 Optimizar la gestión integral del Patrimonio Cultural en beneficio de la Población | | | | | | | | | | | | | | | | | | |
| AEI.02.03 Bienes del Patrimonio Cultural de la Nación protegidos en beneficio de la población | | | | | | | | | | | | | | | | | | |
| COD. | Actividad Operativa / Inversiones | Ubigeo | U.M. | Prioridad | Meta | PROGRAMACION | | | | | | | | | | | | Total Anual |
| | | | | | | 1 | 2 | 3 | 4 | 5 | 6 | 7 | 8 | 9 | 10 | 11 | 12 | |
| AOI00136900070 | CONSERVACION Y RESTAURACION DE BIENES CULTURALES MUEBLES | 140311 : SAN JOSE | 530 : BIEN | 1 : Muy Alta | Fisico | 1 | 1 | 1 | 1 | 1 | 1 | 1 | 1 | 1 | 1 | 1 | 1 | 12 |
| | | | | | Financiero S/. | 12,306 | 12,306 | 12,306 | 12,306 | 12,306 | 12,306 | 12,606 | 12,306 | 12,306 | 12,306 | 12,306 | 13,859 | 149,522 |
| OEI.07 Fortalecer la gestión institucional | | | | | | | | | | | | | | | | | | |
| AEI.07.01 Gestión administrativa y operativa efectiva en la entidad | | | | | | | | | | | | | | | | | | |
| COD. | Actividad Operativa / Inversiones | Ubigeo | U.M. | Prioridad | Meta | PROGRAMACION | | | | | | | | | | | | Total Anual |
| | | | | | | 1 | 2 | 3 | 4 | 5 | 6 | 7 | 8 | 9 | 10 | 11 | 12 | |
| AOI00136900065 | GESTION OPERATIVA Y ADMINISTRATIVA DEL MUSEO CHOTUNA-CHORNANCAP | 140311 : SAN JOSE | 001 : ACCION | 1 : Muy Alta | Fisico | 2 | 2 | 2 | 2 | 2 | 2 | 2 | 2 | 2 | 2 | 2 | 2 | 24 |
| | | | | | Financiero S/. | 19,469 | 24,768 | 22,076 | 21,916 | 21,096 | 22,366 | 22,479 | 20,634 | 21,428 | 20,318 | 20,228 | 22,703 | 259,481 |

TOTAL FINANCIERO S/ . 20,838,668.00

U.M. = Unidad de Medida.
Nota : La Prioridad se determinará en la Comisión de Planeamiento Estratégico

FIRMA



PERÚ

Ministerio de Cultura

Unidad Ejecutora 007

Marcahuamachuco



Anexo B-5
PLAN OPERATIVO INSTITUCIONAL FÍSICA Y FINANCIERA (Consistenciado)
Año : 2026

Periodo PEI : 2025 - 2030
Nivel de Gobierno : E - GOBIERNO NACIONAL
Sector : 03 - CULTURA
Pliego : 003 - M. DE CULTURA

Unidad Ejecutora : 001371: MC- MARCAHUAMACHUCO -
Centro de Costo : 01.01 - DESPACHO DEL RESPONSABLE

| OEI.07 Fortalecer la gestión institucional | | | | | | | | | | | | | | | | | | | |
|---|---|---------------------|--------------|--------------|----------------|--------------|-------|-------|-------|-------|-------|-------|-------|-------|-------|-------|-------|-------------|----|
| AEI.07.01 Gestión administrativa y operativa efectiva en la entidad | | | | | | | | | | | | | | | | | | | |
| COD. | Actividad Operativa / Inversiones | Ubigeo | U.M. | Prioridad | Meta | PROGRAMACION | | | | | | | | | | | | | |
| | | | | | | 1 | 2 | 3 | 4 | 5 | 6 | 7 | 8 | 9 | 10 | 11 | 12 | Total Anual | |
| AOI00137100044 | GESTIÓN Y SUPERVISIÓN DE LAS ACTIVIDADES Y PROYECTOS A CARGO DE LA UNIDAD EJECUTORA | 130901 : HUAMACHUCO | 001 : ACCION | 1 : Muy Alta | Fisico | 1 | 1 | 1 | 1 | 1 | 1 | 1 | 1 | 1 | 1 | 1 | 1 | 1 | 12 |
| | | | | | Financiero S/. | 6,091 | 6,091 | 6,091 | 6,718 | 5,991 | 5,771 | 6,071 | 5,771 | 5,771 | 5,708 | 5,481 | 5,781 | 71,334 | |

Unidad Ejecutora : 001371: MC- MARCAHUAMACHUCO -
Centro de Costo : 01.02 - OFICINA DE GESTIÓN DE PROYECTOS

| OEI.07 Fortalecer la gestión institucional | | | | | | | | | | | | | | | | | | |
|---|---|---------------------|--------------|--------------|----------------|--------------|--------|--------|--------|--------|--------|--------|--------|--------|--------|--------|--------|-------------|
| AEI.07.01 Gestión administrativa y operativa efectiva en la entidad | | | | | | | | | | | | | | | | | | |
| COD. | Actividad Operativa / Inversiones | Ubigeo | U.M. | Prioridad | Meta | PROGRAMACION | | | | | | | | | | | | |
| | | | | | | 1 | 2 | 3 | 4 | 5 | 6 | 7 | 8 | 9 | 10 | 11 | 12 | Total Anual |
| AOI00137100035 | GESTIÓN OPERATIVA Y ADMINISTRATIVA DE PROYECTOS DE INTERVENCIONES ARQUEOLÓGICAS | 130901 : HUAMACHUCO | 001 : ACCION | 1 : Muy Alta | Fisico | 1 | 1 | 3 | 2 | 2 | 1 | 4 | 2 | 1 | 1 | 2 | 2 | 22 |
| | | | | | Financiero S/. | 24,443 | 29,943 | 29,943 | 30,847 | 35,295 | 29,943 | 32,795 | 31,198 | 30,442 | 29,942 | 29,942 | 35,092 | 369,824 |

Unidad Ejecutora : 001371: MC- MARCAHUAMACHUCO -
Centro de Costo : 01.03 - OFICINA DE ASESORÍA JURÍDICA

| OEI.07 Fortalecer la gestión institucional | | | | | | | | | | | | | | | | | | |
|---|--|---------------------|---------------|--------------|----------------|--------------|-------|-------|-------|-------|-------|-------|-------|-------|-------|-------|----|-------------|
| AEI.07.01 Gestión administrativa y operativa efectiva en la entidad | | | | | | | | | | | | | | | | | | |
| COD. | Actividad Operativa / Inversiones | Ubigeo | U.M. | Prioridad | Meta | PROGRAMACION | | | | | | | | | | | | |
| | | | | | | 1 | 2 | 3 | 4 | 5 | 6 | 7 | 8 | 9 | 10 | 11 | 12 | Total Anual |
| AOI00137100045 | EMISION DE OPINIONES Y ASESORAMIENTO EN ASUNTOS DE CARÁCTER JURIDICO A LA JEFATURA Y OFICINAS DE LA UNIDAD EJECUTORA 007 MARCAHUAMACHUCO | 130901 : HUAMACHUCO | 060 : INFORME | 1 : Muy Alta | Fisico | 0 | 1 | 1 | 1 | 1 | 1 | 1 | 1 | 1 | 1 | 1 | 1 | 11 |
| | | | | | Financiero S/. | 0 | 2,000 | 2,000 | 2,000 | 2,000 | 2,000 | 2,000 | 2,000 | 2,000 | 2,000 | 2,000 | 0 | 20,000 |

Unidad Ejecutora : 001371: MC- MARCAHUAMACHUCO -
Centro de Costo : 01.04 - OFICINA DE ADMINISTRACIÓN Y FINANZAS

| OEI.07 Fortalecer la gestión institucional | | | | | | | | | | | | | | | | | | |
|---|--|---------------------|---------------|--------------|----------------|--------------|--------|--------|--------|--------|--------|--------|--------|--------|--------|--------|--------|-------------|
| AEI.07.01 Gestión administrativa y operativa efectiva en la entidad | | | | | | | | | | | | | | | | | | |
| COD. | Actividad Operativa / Inversiones | Ubigeo | U.M. | Prioridad | Meta | PROGRAMACION | | | | | | | | | | | | |
| | | | | | | 1 | 2 | 3 | 4 | 5 | 6 | 7 | 8 | 9 | 10 | 11 | 12 | Total Anual |
| AOI00137100029 | GESTIÓN DE LOS PROCESOS ADMINISTRATIVOS INTEGRADOS | 130901 : HUAMACHUCO | 060 : INFORME | 1 : Muy Alta | Fisico | 1 | 1 | 1 | 1 | 1 | 1 | 1 | 1 | 1 | 1 | 1 | 1 | 12 |
| | | | | | Financiero S/. | 19,977 | 40,381 | 34,177 | 32,544 | 34,137 | 33,696 | 34,945 | 31,477 | 31,027 | 51,216 | 30,467 | 34,132 | 408,083 |

Unidad Ejecutora : 001371: MC- MARCAHUAMACHUCO -
Centro de Costo : 01.05 - OFICINA DE PLANEAMIENTO Y PRESUPUESTO

| OEI.07 Fortalecer la gestión institucional | | | | | | | | | | | | | | | | | | |
|---|--|---------------------|---------------|--------------|----------------|--------------|-------|-------|-------|-------|-------|-------|-------|-------|-------|-------|-------|-------------|
| AEI.07.01 Gestión administrativa y operativa efectiva en la entidad | | | | | | | | | | | | | | | | | | |
| COD. | Actividad Operativa / Inversiones | Ubigeo | U.M. | Prioridad | Meta | PROGRAMACION | | | | | | | | | | | | |
| | | | | | | 1 | 2 | 3 | 4 | 5 | 6 | 7 | 8 | 9 | 10 | 11 | 12 | Total Anual |
| AOI00137100046 | PROGRAMACION, FORMULACION, SEGUIMIENTO Y EVALUACION DEL PLAN OPERATIVO INSTITUCIONAL Y DEL PRESUPUESTO INSTITUCIONAL DE LA ENTIDAD | 130901 : HUAMACHUCO | 060 : INFORME | 1 : Muy Alta | Fisico | 1 | 1 | 1 | 1 | 1 | 1 | 1 | 1 | 1 | 1 | 1 | 1 | 12 |
| | | | | | Financiero S/. | 6,000 | 6,000 | 6,000 | 6,000 | 6,300 | 6,610 | 6,610 | 6,610 | 6,450 | 6,308 | 6,000 | 6,000 | 74,888 |

Unidad Ejecutora : 001371: MC- MARCAHUAMACHUCO -
Centro de Costo : 01.06 - UNIDAD DE IMAGEN Y RELACIONES INSTITUCIONALES

| OEI.07 Fortalecer la gestión institucional | | | | | | | | | | | | | | | | | | |
|---|--|---------------------|---------------|--------------|----------------|--------------|-------|--------|-------|-------|-------|-------|-------|--------|-------|-------|-------|-------------|
| AEI.07.01 Gestión administrativa y operativa efectiva en la entidad | | | | | | | | | | | | | | | | | | |
| COD. | Actividad Operativa / Inversiones | Ubigeo | U.M. | Prioridad | Meta | PROGRAMACION | | | | | | | | | | | | |
| | | | | | | 1 | 2 | 3 | 4 | 5 | 6 | 7 | 8 | 9 | 10 | 11 | 12 | Total Anual |
| AOI00137100048 | DIFUSIÓN Y COMUNICACIÓN DE ACTIVIDADES DESARROLLADAS POR LA UNIDAD EJECUTORA | 130901 : HUAMACHUCO | 060 : INFORME | 1 : Muy Alta | Fisico | 1 | 1 | 1 | 1 | 1 | 1 | 1 | 1 | 1 | 1 | 1 | 1 | 12 |
| | | | | | Financiero S/. | 4,481 | 4,481 | 11,481 | 9,481 | 4,481 | 4,481 | 5,781 | 7,481 | 10,403 | 4,481 | 4,481 | 4,781 | 76,292 |

Unidad Ejecutora : 001371: MC- MARCAHUAMACHUCO -
Centro de Costo : 01.07 - UNIDAD DE CONTABILIDAD

| OEI.07 Fortalecer la gestión institucional | | | | | | | | | | | | | | | | | | |
|---|--|---------------------|---------------|--------------|----------------|--------------|--------|--------|--------|--------|--------|--------|--------|--------|--------|--------|--------|-------------|
| AEI.07.01 Gestión administrativa y operativa efectiva en la entidad | | | | | | | | | | | | | | | | | | |
| COD. | Actividad Operativa / Inversiones | Ubigeo | U.M. | Prioridad | Meta | PROGRAMACION | | | | | | | | | | | | |
| | | | | | | 1 | 2 | 3 | 4 | 5 | 6 | 7 | 8 | 9 | 10 | 11 | 12 | Total Anual |
| AOI00137100030 | ELABORACIÓN DE LOS ESTADOS FINANCIEROS Y PRESUPUESTALES DE LA UE | 130901 : HUAMACHUCO | 060 : INFORME | 1 : Muy Alta | Fisico | 1 | 1 | 1 | 1 | 1 | 1 | 1 | 1 | 1 | 1 | 1 | 1 | 12 |
| | | | | | Financiero S/. | 10,481 | 10,481 | 10,481 | 10,881 | 10,481 | 11,091 | 11,691 | 11,091 | 11,091 | 11,041 | 10,801 | 10,781 | 130,394 |

Unidad Ejecutora : 001371: MC- MARCAHUAMACHUCO -
Centro de Costo : 01.09 - UNIDAD DE INTERPRETACIÓN DEL PATRIMONIO CULTURAL

| OEI.01 Fortalecer la identidad y la apropiación social del patrimonio cultural de la población | | | | | | | | | | | | | | | | | | |
|---|--|---------------------|-------------------------|--------------|----------------|--------------|-------|-------|-------|--------|-------|-------|-------|-------|-------|-------|-------|-------------|
| AEI.01.01 Espacios de sensibilización sobre el patrimonio cultural permanente dirigidos a la ciudadanía | | | | | | | | | | | | | | | | | | |
| COD. | Actividad Operativa / Inversiones | Ubigeo | U.M. | Prioridad | Meta | PROGRAMACION | | | | | | | | | | | | |
| | | | | | | 1 | 2 | 3 | 4 | 5 | 6 | 7 | 8 | 9 | 10 | 11 | 12 | Total Anual |
| AOI00137100036 | DIFUSIÓN Y PROMOCIÓN DEL PATRIMONIO CULTURAL | 130901 : HUAMACHUCO | 259 : PERSONA INFORMADA | 1 : Muy Alta | Fisico | 0 | 40 | 40 | 40 | 70 | 40 | 40 | 70 | 41 | 70 | 40 | 40 | 531 |
| | | | | | Financiero S/. | 5,481 | 5,481 | 5,556 | 5,481 | 14,034 | 5,481 | 6,181 | 5,481 | 6,291 | 6,256 | 6,481 | 5,781 | 77,983 |
| AOI00137100104 | FORTALECIMIENTO DE CAPACIDADES DE AGENTES Y ACTORES CULTURALES | 130901 : HUAMACHUCO | 259 : PERSONA INFORMADA | 1 : Muy Alta | Fisico | 0 | 0 | 85 | 15 | 40 | 45 | 45 | 15 | 40 | 0 | 0 | 55 | 340 |
| | | | | | Financiero S/. | 0 | 2,500 | 2,800 | 2,500 | 2,700 | 3,000 | 2,875 | 2,500 | 2,500 | 1,000 | 500 | 0 | 22,875 |

Unidad Ejecutora : 001371: MC- MARCAHUAMACHUCO -
Centro de Costo : 01.10 - UNIDAD DE INVESTIGACIÓN Y CONSERVACIÓN

| OEI.02 Optimizar la gestión integral del Patrimonio Cultural en beneficio de la Población | | | | | | | | | | | | | | | | | | |
|---|--|---------------------|------------|--------------|----------------|--------------|---------|---------|---------|---------|---------|---------|---------|---------|---------|---------|---------|-------------|
| AEI.02.03 Bienes del Patrimonio Cultural de la Nación protegidos en beneficio de la población | | | | | | | | | | | | | | | | | | |
| COD. | Actividad Operativa / Inversiones | Ubigeo | U.M. | Prioridad | Meta | PROGRAMACION | | | | | | | | | | | | |
| | | | | | | 1 | 2 | 3 | 4 | 5 | 6 | 7 | 8 | 9 | 10 | 11 | 12 | Total Anual |
| AOI00137100037 | INTERVENCIÓN EN PATRIMONIO CULTURAL INMUEBLE CON FINES DE CONSERVACIÓN | 130901 : HUAMACHUCO | 530 : BIEN | 1 : Muy Alta | Fisico | 0 | 0 | 0 | 0 | 0 | 0 | 0 | 0 | 0 | 0 | 0 | 4 | 4 |
| | | | | | Financiero S/. | 17,924 | 115,514 | 118,324 | 113,004 | 124,954 | 116,383 | 124,555 | 116,004 | 112,693 | 111,003 | 111,003 | 205,284 | 1,386,643 |

Unidad Ejecutora : 001371: MC- MARCAHUAMACHUCO -
Centro de Costo : 01.11 - UNIDAD DE LOGÍSTICA

| OEI.07 Fortalecer la gestión institucional | | | | | | | | | | | | | | | | | | |
|---|--|---------------------|---------------|--------------|----------------|--------------|--------|--------|--------|--------|--------|--------|--------|--------|--------|--------|--------|-------------|
| AEI.07.01 Gestión administrativa y operativa efectiva en la entidad | | | | | | | | | | | | | | | | | | |
| COD. | Actividad Operativa / Inversiones | Ubigeo | U.M. | Prioridad | Meta | PROGRAMACION | | | | | | | | | | | | |
| | | | | | | 1 | 2 | 3 | 4 | 5 | 6 | 7 | 8 | 9 | 10 | 11 | 12 | Total Anual |
| AOI00137100031 | CONTRATACIÓN Y ADQUISICIÓN DE BIENES Y SERVICIOS PARA LA OPERACIÓN DE LA ENTIDAD | 130901 : HUAMACHUCO | 060 : INFORME | 1 : Muy Alta | Fisico | 1 | 1 | 1 | 1 | 1 | 1 | 1 | 1 | 1 | 1 | 1 | 1 | 12 |
| | | | | | Financiero S/. | 24,462 | 30,072 | 31,622 | 39,106 | 31,122 | 36,872 | 32,922 | 39,372 | 30,922 | 35,822 | 30,622 | 34,912 | 397,832 |
| AOI00137100032 | EJECUCIÓN DEL CONTROL PATRIMONIAL Y ALMACÉN EN LA UNIDAD EJECUTORA 007 MARCAHUAMACHUCO | 130901 : HUAMACHUCO | 060 : INFORME | 1 : Muy Alta | Fisico | 1 | 1 | 1 | 1 | 1 | 1 | 1 | 1 | 1 | 1 | 1 | 1 | 12 |
| | | | | | Financiero S/. | 6,481 | 22,681 | 11,481 | 7,905 | 7,681 | 10,881 | 7,981 | 8,139 | 9,681 | 7,681 | 7,681 | 9,181 | 117,256 |

Unidad Ejecutora : 001371: MC- MARCAHUAMACHUCO -
Centro de Costo : 01.14 - UNIDAD DE RECURSOS HUMANOS

| OEI.07 Fortalecer la gestión institucional | | | | | | | | | | | | | | | | | |
|---|-----------------------------------|--------|------|-----------|------|--------------|---|---|---|---|---|---|---|---|----|----|----|
| AEI.07.01 Gestión administrativa y operativa efectiva en la entidad | | | | | | | | | | | | | | | | | |
| COD. | Actividad Operativa / Inversiones | Ubigeo | U.M. | Prioridad | Meta | PROGRAMACION | | | | | | | | | | | |
| | | | | | | 1 | 2 | 3 | 4 | 5 | 6 | 7 | 8 | 9 | 10 | 11 | 12 |



Unidad Ejecutora 008

Proyectos Especiales



Anexo B-5
PLAN OPERATIVO INSTITUCIONAL FÍSICA Y FINANCIERA (Consistenciado)
Año : 2026

Periodo PEI : 2025 - 2030
Nivel de Gobierno : E - GOBIERNO NACIONAL
Sector : 03 - CULTURA
Pliego : 003 - M. DE CULTURA

Unidad Ejecutora : 001544: MC - PROYECTOS ESPECIALES -
Centro de Costo : 01.01 - JEFATURA DE LA UNIDAD EJECUTORA

| OEI.07 Fortalecer la gestión institucional | | | | | | | | | | | | | | | | | | | |
|---|---|--------------------|--------------|--------------|----------------|--------------|---------|---------|---------|---------|---------|---------|---------|---------|---------|---------|---------|-------------|----|
| AEI.07.01 Gestión administrativa y operativa efectiva en la entidad | | | | | | | | | | | | | | | | | | | |
| COD. | Actividad Operativa / Inversiones | Ubigeo | U.M. | Prioridad | Meta | PROGRAMACION | | | | | | | | | | | | Total Anual | |
| | | | | | | 1 | 2 | 3 | 4 | 5 | 6 | 7 | 8 | 9 | 10 | 11 | 12 | | |
| AOI0015440001 | CONDUCCIÓN, ORIENTACIÓN Y SUPERVISIÓN DE LAS ACTIVIDADES E INVERSIONES A CARGO DE LA UE008. | 150130 : SAN BORJA | 001 : ACCION | 1 : Muy Alta | Fisico | 6 | 6 | 6 | 6 | 6 | 6 | 6 | 6 | 6 | 6 | 6 | 6 | 6 | 72 |
| | | | | | Financiero S/. | 113,846 | 128,292 | 128,292 | 128,292 | 128,292 | 128,292 | 131,292 | 128,292 | 128,292 | 128,292 | 128,292 | 131,309 | 1,531,072 | |

Unidad Ejecutora : 001544: MC - PROYECTOS ESPECIALES -
Centro de Costo : 01.02 - OFICINA DE INVERSIONES

| OEI.02 Optimizar la gestión integral del Patrimonio Cultural en beneficio de la Población | | | | | | | | | | | | | | | | | | | |
|---|---|--------------------|-----------------|--------------|----------------|--------------|---------|---|---|---|---|---|---|---|----|----|-----------|-------------|-----------|
| AEI.02.03 Bienes del Patrimonio Cultural de la Nación protegidos en beneficio de la población | | | | | | | | | | | | | | | | | | | |
| COD. | Actividad Operativa / Inversiones | Ubigeo | U.M. | Prioridad | Meta | PROGRAMACION | | | | | | | | | | | | Total Anual | |
| | | | | | | 1 | 2 | 3 | 4 | 5 | 6 | 7 | 8 | 9 | 10 | 11 | 12 | | |
| AOI00154400337 | RECUPERACIÓN DE INFRAESTRUCTURA CULTURAL- 2627484 | 150130 : SAN BORJA | 036 : DOCUMENTO | 1 : Muy Alta | Fisico | 0 | 1 | 0 | 0 | 0 | 0 | 0 | 0 | 0 | 0 | 0 | 1 | 0 | 2 |
| | | | | | Financiero S/. | 0 | 322,200 | 0 | 0 | 0 | 0 | 0 | 0 | 0 | 0 | 0 | 2,677,800 | 0 | 3,000,000 |

| OEI.03 Incrementar la participación de la población en bienes y servicios culturales. | | | | | | | | | | | | | | | | | | | |
|---|-----------------------------------|--------------------|------------|--------------|----------------|--------------|-----------|-----------|-----------|---------|-----------|-----------|---------|---------|-----------|-----------|-----------|-------------|-----------|
| AEI.03.01 EXPRESIONES ARTÍSTICO CULTURALES PROMOVIDAS POR EL MINISTERIO DE CULTURA CON ACCESO A LA POBLACIÓN A NIVEL NACIONAL | | | | | | | | | | | | | | | | | | | |
| COD. | Actividad Operativa / Inversiones | Ubigeo | U.M. | Prioridad | Meta | PROGRAMACION | | | | | | | | | | | | Total Anual | |
| | | | | | | 1 | 2 | 3 | 4 | 5 | 6 | 7 | 8 | 9 | 10 | 11 | 12 | | |
| AOI00154400256 | CONSTRUCCIÓN DE PARQUE - 2498554 | 220101 : MOYOBAMBA | 081 : OBRA | 1 : Muy Alta | Fisico | 0 | 0 | 0 | 0 | 0 | 0 | 0 | 0 | 0 | 0 | 0 | 0 | 1 | 1 |
| | | | | | Financiero S/. | 1,725,122 | 3,813,067 | 4,569,661 | 4,051,129 | 948,507 | 6,118,717 | 1,620,573 | 940,296 | 650,518 | 1,031,069 | 1,336,369 | 1,285,597 | 28,090,625 | |
| AOI00154400257 | CONSTRUCCIÓN DE PARQUE - 2499924 | 120101 : HUANCAYO | 081 : OBRA | 1 : Muy Alta | Fisico | 0 | 0 | 0 | 1 | 0 | 0 | 0 | 0 | 0 | 0 | 0 | 0 | 0 | 1 |
| | | | | | Financiero S/. | 628,984 | 1,310,384 | 2,358,691 | 943,477 | 0 | 0 | 0 | 0 | 0 | 0 | 0 | 0 | 0 | 5,241,536 |

| OEI.07 Fortalecer la gestión institucional | | | | | | | | | | | | | | | | | | | |
|---|---|--------------------|-----------------|--------------|----------------|--------------|---------|---------|---------|---------|---------|---------|---------|---------|---------|---------|---------|-------------|-----------|
| AEI.07.01 Gestión administrativa y operativa efectiva en la entidad | | | | | | | | | | | | | | | | | | | |
| COD. | Actividad Operativa / Inversiones | Ubigeo | U.M. | Prioridad | Meta | PROGRAMACION | | | | | | | | | | | | Total Anual | |
| | | | | | | 1 | 2 | 3 | 4 | 5 | 6 | 7 | 8 | 9 | 10 | 11 | 12 | | |
| AOI00154400156 | GESTIÓN DEL PROYECTO - 2251549 | 150119 : LURIN | 036 : DOCUMENTO | 1 : Muy Alta | Fisico | 2 | 4 | 4 | 4 | 4 | 4 | 4 | 4 | 4 | 4 | 4 | 4 | 4 | 46 |
| | | | | | Financiero S/. | 500,000 | 500,000 | 500,000 | 500,000 | 500,000 | 500,000 | 500,000 | 500,000 | 500,000 | 500,000 | 500,000 | 500,000 | 500,000 | 6,000,000 |
| AOI00154400172 | GESTIÓN DEL PROGRAMA - 2505321 | 150130 : SAN BORJA | 036 : DOCUMENTO | 1 : Muy Alta | Fisico | 1 | 1 | 1 | 0 | 0 | 0 | 0 | 0 | 0 | 0 | 0 | 0 | 0 | 3 |
| | | | | | Financiero S/. | 10,200 | 10,200 | 10,200 | 0 | 0 | 0 | 0 | 0 | 0 | 0 | 0 | 0 | 0 | 30,600 |
| AOI00154400204 | GESTIÓN DEL PROGRAMA - 2313253 | 150130 : SAN BORJA | 036 : DOCUMENTO | 1 : Muy Alta | Fisico | 1 | 1 | 1 | 1 | 1 | 1 | 1 | 0 | 0 | 0 | 0 | 0 | 0 | 7 |
| | | | | | Financiero S/. | 0 | 34,577 | 34,577 | 34,577 | 34,577 | 34,577 | 34,579 | 0 | 0 | 0 | 0 | 0 | 0 | 207,464 |
| AOI00154400261 | GESTIÓN, SUPERVISIÓN, MONITOREO Y EVALUACIÓN DE LA CARTERA DE INVERSIONES A CARGO DE LA UE008 | 150130 : SAN BORJA | 036 : DOCUMENTO | 1 : Muy Alta | Fisico | 3 | 7 | 13 | 14 | 13 | 13 | 14 | 13 | 17 | 19 | 15 | 10 | 151 | |
| | | | | | Financiero S/. | 111,311 | 119,468 | 118,811 | 126,968 | 126,968 | 129,968 | 126,968 | 126,968 | 126,968 | 126,968 | 126,968 | 145,616 | 1,513,947 | |
| AOI00154400268 | SUPERVISIÓN DE CONTRUCCIÓN DEL PARQUE - 2498554 | 220101 : MOYOBAMBA | 036 : DOCUMENTO | 1 : Muy Alta | Fisico | 1 | 1 | 1 | 1 | 1 | 1 | 1 | 1 | 1 | 1 | 1 | 1 | 1 | 12 |
| | | | | | Financiero S/. | 109,079 | 109,079 | 109,079 | 109,079 | 109,079 | 109,079 | 109,079 | 109,079 | 109,079 | 109,079 | 109,079 | 109,079 | 109,079 | 1,308,958 |
| AOI00154400336 | ADQUISICIÓN DE MOBILIARIO - 2498554 | 220101 : MOYOBAMBA | 042 : EQUIPO | 1 : Muy Alta | Fisico | 0 | 0 | 0 | 0 | 0 | 0 | 0 | 0 | 0 | 0 | 0 | 1 | 2 | |
| | | | | | Financiero S/. | 0 | 0 | 0 | 0 | 0 | 0 | 0 | 0 | 0 | 0 | 0 | 670,995 | 920,995 | |

Unidad Ejecutora : 001544: MC - PROYECTOS ESPECIALES -
Centro de Costo : 01.03 - OFICINA DE PLANIFICACIÓN Y PRESUPUESTO

| OEI.07 Fortalecer la gestión institucional | | | | | | | | | | | | | | | | | | | |
|---|--|--------------------|--------------|--------------|----------------|--------------|--------|--------|--------|--------|--------|--------|--------|--------|--------|--------|--------|-------------|----|
| AEI.07.01 Gestión administrativa y operativa efectiva en la entidad | | | | | | | | | | | | | | | | | | | |
| COD. | Actividad Operativa / Inversiones | Ubigeo | U.M. | Prioridad | Meta | PROGRAMACION | | | | | | | | | | | | Total Anual | |
| | | | | | | 1 | 2 | 3 | 4 | 5 | 6 | 7 | 8 | 9 | 10 | 11 | 12 | | |
| AOI00154400002 | PROGRAMACION, FORMULACION, SEGUIMIENTO, EVALUACION Y CONCILIACION DEL PRESUPUESTO DE LA UE 008 | 150130 : SAN BORJA | 001 : ACCION | 1 : Muy Alta | Fisico | 3 | 3 | 4 | 4 | 4 | 3 | 4 | 4 | 3 | 3 | 4 | 4 | 4 | 43 |
| | | | | | Financiero S/. | 24,964 | 24,964 | 24,964 | 24,964 | 24,964 | 24,964 | 25,564 | 24,964 | 24,964 | 24,964 | 24,964 | 25,540 | 300,744 | |

Unidad Ejecutora : 001544: MC - PROYECTOS ESPECIALES -
Centro de Costo : 01.04 - OFICINA DE ADMINISTRACIÓN

| OEI.07 Fortalecer la gestión institucional | | | | | | | | | | | | | | | | | | | |
|---|--|--------------------|--------------|--------------|----------------|--------------|--------|--------|--------|--------|--------|--------|--------|--------|--------|--------|--------|-------------|----|
| AEI.07.01 Gestión administrativa y operativa efectiva en la entidad | | | | | | | | | | | | | | | | | | | |
| COD. | Actividad Operativa / Inversiones | Ubigeo | U.M. | Prioridad | Meta | PROGRAMACION | | | | | | | | | | | | Total Anual | |
| | | | | | | 1 | 2 | 3 | 4 | 5 | 6 | 7 | 8 | 9 | 10 | 11 | 12 | | |
| AOI00154400003 | GESTIÓN DEL SISTEMA ADMINISTRATIVO Y DE LOS BIENES PATRIMONIALES DE LA UE008 | 150130 : SAN BORJA | 001 : ACCION | 1 : Muy Alta | Fisico | 4 | 4 | 4 | 4 | 4 | 4 | 4 | 4 | 4 | 4 | 4 | 4 | 4 | 48 |
| | | | | | Financiero S/. | 45,483 | 45,483 | 57,850 | 68,770 | 57,850 | 46,850 | 61,650 | 46,850 | 54,750 | 45,650 | 71,550 | 64,588 | 667,324 | |
| AOI00154400248 | GESTIÓN DEL SISTEMA ADMINISTRATIVO DE ABASTECIMIENTO SERVICIOS GENERALES DE LA UE008 | 150130 : SAN BORJA | 001 : ACCION | 1 : Muy Alta | Fisico | 5 | 5 | 5 | 5 | 5 | 6 | 5 | 5 | 6 | 5 | 5 | 6 | 6 | 63 |
| | | | | | Financiero S/. | 70,568 | 69,444 | 79,118 | 81,468 | 69,468 | 93,668 | 71,568 | 81,468 | 78,068 | 81,468 | 69,468 | 94,272 | 940,046 | |
| AOI00154400249 | GESTIÓN DEL SISTEMA ADMINISTRATIVO DE CONTABILIDAD PUBLICA DE LA UE008 | 150130 : SAN BORJA | 001 : ACCION | 1 : Muy Alta | Fisico | 4 | 4 | 5 | 4 | 5 | 5 | 4 | 5 | 4 | 4 | 6 | 4 | 54 | |
| | | | | | Financiero S/. | 23,963 | 23,963 | 23,963 | 23,963 | 23,963 | 23,963 | 24,563 | 23,963 | 23,963 | 23,963 | 23,963 | 24,563 | 288,756 | |
| AOI00154400250 | GESTIÓN DEL SISTEMA ADMINISTRATIVO DE TESORERIA DE LA UE008 | 150130 : SAN BORJA | 001 : ACCION | 1 : Muy Alta | Fisico | 2 | 2 | 2 | 2 | 2 | 2 | 2 | 2 | 2 | 2 | 2 | 2 | 24 | |
| | | | | | Financiero S/. | 22,163 | 17,963 | 25,613 | 19,213 | 25,263 | 19,613 | 22,313 | 19,263 | 20,963 | 18,963 | 18,763 | 18,963 | 249,056 | |
| AOI00154400251 | GESTIÓN DEL SISTEMA ADMINISTRATIVO DE RECURSOS HUMANOS DE LA UE008 | 150130 : SAN BORJA | 001 : ACCION | 1 : Muy Alta | Fisico | 3 | 3 | 3 | 3 | 3 | 3 | 3 | 3 | 3 | 3 | 3 | 3 | 36 | |
| | | | | | Financiero S/. | 18,963 | 18,963 | 18,963 | 18,963 | 18,963 | 19,563 | 18,963 | 18,963 | 18,963 | 18,963 | 18,963 | 19,551 | 228,744 | |
| AOI00154400335 | GESTIÓN DEL SISTEMA ADMINISTRATIVO DE RECURSOS HUMANOS DE LA UE008 - NEGOCIACIÓN COLECTIVA Y BONO EXTRAORDINARIO | 150130 : SAN BORJA | 001 : ACCION | 1 : Muy Alta | Fisico | 0 | 0 | 0 | 0 | 0 | 1 | 0 | 0 | 0 | 0 | 0 | 0 | 1 | |
| | | | | | Financiero S/. | 0 | 0 | 0 | 0 | 0 | 7,270 | 0 | 0 | 0 | 0 | 0 | 0 | 7,270 | |

Unidad Ejecutora : 001544: MC - PROYECTOS ESPECIALES -
Centro de Costo : 01.05 - OFICINA DE ASESORÍA TÉCNICA Y LEGAL

| OEI.07 Fortalecer la gestión institucional | | | | | | | | | | | | | | | | | | | |
|---|---|--------------------|--------------|--------------|----------------|--------------|--------|--------|--------|--------|--------|--------|--------|--------|--------|--------|--------|-------------|----|
| AEI.07.01 Gestión administrativa y operativa efectiva en la entidad | | | | | | | | | | | | | | | | | | | |
| COD. | Actividad Operativa / Inversiones | Ubigeo | U.M. | Prioridad | Meta | PROGRAMACION | | | | | | | | | | | | Total Anual | |
| | | | | | | 1 | 2 | 3 | 4 | 5 | 6 | 7 | 8 | 9 | 10 | 11 | 12 | | |
| AOI00154400004 | EMISIÓN DE OPINIÓN Y ASESORAMIENTO SOBRE ASPECTOS DE CARÁCTER LEGAL A LA JEFATURA Y OFICINAS DE LA UE008, ANALIZANDO Y SISTEMATIZANDO LA INFORMACIÓN JURÍDICA, ASÍ COMO PROPONER DOCUMENTOS NORMATIVOS. | 150130 : SAN BORJA | 001 : ACCION | 1 : Muy Alta | Fisico | 3 | 3 | 3 | 3 | 3 | 3 | 3 | 3 | 3 | 3 | 3 | 3 | 3 | 36 |
| | | | | | Financiero S/. | 34,944 | 34,944 | 34,944 | 34,944 | 34,944 | 34,944 | 35,844 | 34,944 | 34,944 | 34,944 | 34,944 | 35,832 | 421,116 | |

TOTAL FINANCIERO S/ . 50,948,253.00

U.M. = Unidad de Medida.
Nota : La Prioridad se determinará en la Comisión de Planeamiento Estratégico

FIRMA



PERÚ

Ministerio de Cultura

Unidad Ejecutora 009

La Libertad



Anexo B-5
PLAN OPERATIVO INSTITUCIONAL FÍSICA Y FINANCIERA (Consistenciado)
 Año : 2026

Periodo PEI : 2025 - 2030
 Nivel de Gobierno : E - GOBIERNO NACIONAL
 Sector : 03 - CULTURA
 Pliego : 003 - M. DE CULTURA

Unidad Ejecutora : 001628: MC - LA LIBERTAD -
 Centro de Costo: 1.1 - DESPACHO DE LA DIRECCIÓN DESCONCENTRADA DE CULTURA LA LIBERTAD

| OEI.07 Fortalecer la gestión institucional | | | | | | | | | | | | | | | | | | | |
|---|--|-------------------|--------------|--------------|----------------|--------------|--------|--------|--------|--------|--------|--------|--------|--------|--------|--------|--------|-------------|----|
| AEI.07.01 Gestión administrativa y operativa efectiva en la entidad | | | | | | | | | | | | | | | | | | | |
| COD. | Actividad Operativa / Inversiones | Ubigeo | U.M. | Prioridad | Meta | PROGRAMACION | | | | | | | | | | | | Total Anual | |
| | | | | | | 1 | 2 | 3 | 4 | 5 | 6 | 7 | 8 | 9 | 10 | 11 | 12 | | |
| AOI00162800099 | GESTIÓN DE LA ADMINISTRACIÓN GENERAL DE LA DIRECCIÓN DESCONCENTRADA DE CULTURA LA LIBERTAD Y DEL PROYECTO ESPECIAL COMPLEJO ARQUEOLÓGICO CHAN CHAN | 130101 : TRUJILLO | 001 : ACCION | 1 : Muy Alta | Físico | 1 | 1 | 1 | 1 | 1 | 1 | 1 | 1 | 1 | 1 | 1 | 1 | 1 | 12 |
| | | | | | Financiero S/. | 32,885 | 34,556 | 33,235 | 33,035 | 28,535 | 27,835 | 28,414 | 27,035 | 28,535 | 27,835 | 27,035 | 35,978 | 364,916 | |

Unidad Ejecutora : 001628: MC - LA LIBERTAD -
 Centro de Costo: 1.2 - SUB DIRECCIÓN

| OEI.02 Optimizar la gestión integral del Patrimonio Cultural en beneficio de la Población | | | | | | | | | | | | | | | | | | |
|---|--|-------------------|------------|--------------|----------------|--------------|--------|--------|--------|--------|--------|--------|--------|--------|--------|--------|---------|-------------|
| AEI.02.03 Bienes del Patrimonio Cultural de la Nación protegidos en beneficio de la población | | | | | | | | | | | | | | | | | | |
| COD. | Actividad Operativa / Inversiones | Ubigeo | U.M. | Prioridad | Meta | PROGRAMACION | | | | | | | | | | | | Total Anual |
| | | | | | | 1 | 2 | 3 | 4 | 5 | 6 | 7 | 8 | 9 | 10 | 11 | 12 | |
| AOI00162800178 | SALVAGUARDIA DE LAS EXPRESIONES DEL PATRIMONIO CULTURAL INMATERIAL | 130101 : TRUJILLO | 530 : BIEN | 1 : Muy Alta | Físico | 0 | 1 | 1 | 1 | 1 | 1 | 0 | 1 | 0 | 1 | 1 | 24 | 32 |
| | | | | | Financiero S/. | 14,298 | 14,638 | 14,348 | 14,348 | 14,331 | 14,363 | 15,198 | 14,298 | 14,298 | 14,298 | 42,343 | 201,054 | |

| OEI.02 Optimizar la gestión integral del Patrimonio Cultural en beneficio de la Población | | | | | | | | | | | | | | | | | | |
|--|---|-------------------|------------|--------------|----------------|--------------|--------|--------|--------|--------|--------|--------|--------|--------|--------|--------|--------|-------------|
| AEI.02.04 Defensa oportuna del Patrimonio Cultural de la Nación en beneficio de la población | | | | | | | | | | | | | | | | | | |
| COD. | Actividad Operativa / Inversiones | Ubigeo | U.M. | Prioridad | Meta | PROGRAMACION | | | | | | | | | | | | Total Anual |
| | | | | | | 1 | 2 | 3 | 4 | 5 | 6 | 7 | 8 | 9 | 10 | 11 | 12 | |
| AOI00162800211 | FISCALIZACION Y CONTROL PARA LA DEFENSA DE LOS BIENES INMUEBLES DEL PATRIMONIO CULTURAL | 130101 : TRUJILLO | 530 : BIEN | 1 : Muy Alta | Físico | 0 | 0 | 0 | 0 | 0 | 0 | 0 | 0 | 0 | 0 | 0 | 85 | 85 |
| | | | | | Financiero S/. | 18,082 | 18,704 | 18,132 | 18,132 | 18,132 | 18,132 | 19,332 | 17,772 | 18,132 | 18,132 | 19,182 | 21,904 | 223,769 |

| OEI.02 Optimizar la gestión integral del Patrimonio Cultural en beneficio de la Población | | | | | | | | | | | | | | | | | | |
|---|---|-------------------|--------------|--------------|----------------|--------------|--------|--------|--------|--------|--------|--------|--------|--------|--------|---------|--------|-------------|
| AEI.02.05 Medidas preventivas para la identificación y protección de presuntos bienes culturales implementadas en beneficio de la población | | | | | | | | | | | | | | | | | | |
| COD. | Actividad Operativa / Inversiones | Ubigeo | U.M. | Prioridad | Meta | PROGRAMACION | | | | | | | | | | | | Total Anual |
| | | | | | | 1 | 2 | 3 | 4 | 5 | 6 | 7 | 8 | 9 | 10 | 11 | 12 | |
| AOI00162800112 | EJECUCION DE INSPECCIONES OCULARES A INTERVENCIONES ARQUEOLOGICAS | 130101 : TRUJILLO | 599 : ACTA | 1 : Muy Alta | Físico | 21 | 26 | 21 | 28 | 20 | 29 | 22 | 28 | 21 | 29 | 23 | 27 | 295 |
| | | | | | Financiero S/. | 15,132 | 14,975 | 15,115 | 13,162 | 12,767 | 12,767 | 13,767 | 12,767 | 12,767 | 13,496 | 162,246 | | |
| AOI00162800113 | ATENCION DE SOLICITUDES DE CIRAS | 130101 : TRUJILLO | 001 : ACCION | 1 : Muy Alta | Físico | 50 | 50 | 50 | 50 | 50 | 50 | 50 | 50 | 50 | 50 | 50 | 600 | |
| | | | | | Financiero S/. | 15,673 | 15,306 | 14,997 | 15,015 | 14,985 | 14,985 | 16,085 | 14,985 | 14,985 | 14,954 | 14,865 | 16,461 | 183,295 |
| AOI00162800114 | ATENCION DE SOLICITUDES DE INTERVENCIONES ARQUEOLOGICAS | 130101 : TRUJILLO | 001 : ACCION | 1 : Muy Alta | Físico | 20 | 25 | 25 | 25 | 25 | 25 | 25 | 25 | 25 | 25 | 25 | 295 | |
| | | | | | Financiero S/. | 15,687 | 14,946 | 15,240 | 15,170 | 15,170 | 15,170 | 16,270 | 15,170 | 15,170 | 15,120 | 15,120 | 19,165 | 187,399 |

| OEI.03 Incrementar la participación de la población en bienes y servicios culturales. | | | | | | | | | | | | | | | | | | |
|---|---|-------------------|--------------------|--------------|----------------|--------------|---------|---------|---------|---------|---------|---------|---------|---------|---------|---------|---------|-------------|
| AEI.03.01 EXPRESIONES ARTÍSTICO CULTURALES PROMOVIDAS POR EL MINISTERIO DE CULTURA CON ACCESO A LA POBLACIÓN A NIVEL NACIONAL | | | | | | | | | | | | | | | | | | |
| COD. | Actividad Operativa / Inversiones | Ubigeo | U.M. | Prioridad | Meta | PROGRAMACION | | | | | | | | | | | | Total Anual |
| | | | | | | 1 | 2 | 3 | 4 | 5 | 6 | 7 | 8 | 9 | 10 | 11 | 12 | |
| AOI00162800115 | REALIZACION DE TALLERES DE ARTE Y CULTURA PARA EL ACCESO Y DISFRUTE DE LA POBLACION | 130101 : TRUJILLO | 010 : BENEFICIARIO | 1 : Muy Alta | Físico | 0 | 107 | 0 | 0 | 0 | 0 | 0 | 0 | 0 | 0 | 0 | 523 | 630 |
| | | | | | Financiero S/. | 35,255 | 36,665 | 33,655 | 33,655 | 33,655 | 34,655 | 35,155 | 38,823 | 33,655 | 33,655 | 33,673 | 44,708 | 427,206 |
| AOI00162800117 | PRESENTACION ARTISTICA DE ELENOS REGIONALES | 130101 : TRUJILLO | 010 : BENEFICIARIO | 1 : Muy Alta | Físico | 0 | 1055 | 916 | 1610 | 1246 | 1283 | 1859 | 1640 | 1566 | 1568 | 700 | 1400 | 14843 |
| | | | | | Financiero S/. | 421,625 | 404,859 | 417,925 | 426,925 | 416,425 | 413,425 | 433,425 | 412,425 | 408,806 | 402,257 | 402,257 | 416,587 | 4,976,940 |

| OEI.04 FORTALECER LAS COMPETENCIAS INTERCULTURALES CON PERTINENCIA CULTURAL Y LINGÜÍSTICA; EN BENEFICIO DE LA POBLACIÓN. | | | | | | | | | | | | | | | | | | |
|--|--|-------------------|---------------|--------------|----------------|--------------|-------|-------|-------|-------|-------|-------|-------|-------|-------|-------|-------|-------------|
| AEI.04.02 Fortalecimiento de capacidades realizadas para la incorporación del enfoque intercultural a entidades de los 3 niveles de gobierno | | | | | | | | | | | | | | | | | | |
| COD. | Actividad Operativa / Inversiones | Ubigeo | U.M. | Prioridad | Meta | PROGRAMACION | | | | | | | | | | | | Total Anual |
| | | | | | | 1 | 2 | 3 | 4 | 5 | 6 | 7 | 8 | 9 | 10 | 11 | 12 | |
| AOI00162800131 | INCORPORACIÓN DEL ENFOQUE INTERCULTURAL PARA PROMOVER SERVICIOS CON PERTINENCIA CULTURAL EN TERRITORIO | 130101 : TRUJILLO | 120 : ENTIDAD | 1 : Muy Alta | Físico | 0 | 0 | 3 | 3 | 3 | 0 | 0 | 0 | 3 | 3 | 3 | 0 | 18 |
| | | | | | Financiero S/. | 5,520 | 5,120 | 5,120 | 5,464 | 5,352 | 5,352 | 5,652 | 5,352 | 5,352 | 5,352 | 5,352 | 9,042 | 68,030 |

| OEI.07 Fortalecer la gestión institucional | | | | | | | | | | | | | | | | | | |
|---|--|-------------------|--------------|--------------|----------------|--------------|--------|--------|--------|--------|--------|--------|--------|--------|--------|--------|---------|-------------|
| AEI.07.01 Gestión administrativa y operativa efectiva en la entidad | | | | | | | | | | | | | | | | | | |
| COD. | Actividad Operativa / Inversiones | Ubigeo | U.M. | Prioridad | Meta | PROGRAMACION | | | | | | | | | | | | Total Anual |
| | | | | | | 1 | 2 | 3 | 4 | 5 | 6 | 7 | 8 | 9 | 10 | 11 | 12 | |
| AOI00162800137 | GESTIÓN DE PROYECTOS DE INVERSIONES DE LA UNIDAD EJECUTORA DE INVERSIONES Y UNIDAD FORMULADORA | 130101 : TRUJILLO | 001 : ACCION | 1 : Muy Alta | Físico | 3 | 4 | 4 | 3 | 3 | 3 | 3 | 3 | 3 | 4 | 3 | 39 | |
| | | | | | Financiero S/. | 18,491 | 18,088 | 18,091 | 18,091 | 13,136 | 12,782 | 13,202 | 12,482 | 12,482 | 13,082 | 13,193 | 175,603 | |
| AOI00162800275 | GESTION OPERATIVA Y ADMINISTRATIVA DE LA SUB DIRECCION DE PATRIMONIO E INDUSTRIAS CULTURALES E INTERCULTURALIDAD | 130101 : TRUJILLO | 001 : ACCION | 1 : Muy Alta | Físico | 1 | 1 | 1 | 1 | 1 | 1 | 1 | 1 | 1 | 1 | 1 | 12 | |
| | | | | | Financiero S/. | 23,848 | 24,377 | 23,700 | 23,700 | 23,684 | 23,650 | 25,450 | 23,700 | 23,700 | 23,700 | 27,561 | 290,769 | |

Unidad Ejecutora : 001628: MC - LA LIBERTAD -
 Centro de Costo: 1.3 - PLANEAMIENTO Y PRESUPUESTO

| OEI.07 Fortalecer la gestión institucional | | | | | | | | | | | | | | | | | | |
|---|--|-------------------|---------------|--------------|----------------|--------------|--------|--------|--------|-------|-------|-------|-------|-------|---------|--------|---------|-------------|
| AEI.07.01 Gestión administrativa y operativa efectiva en la entidad | | | | | | | | | | | | | | | | | | |
| COD. | Actividad Operativa / Inversiones | Ubigeo | U.M. | Prioridad | Meta | PROGRAMACION | | | | | | | | | | | | Total Anual |
| | | | | | | 1 | 2 | 3 | 4 | 5 | 6 | 7 | 8 | 9 | 10 | 11 | 12 | |
| AOI00162800098 | CONDUCCIÓN DE LOS PROCESOS DE PLANEAMIENTO Y PRESUPUESTO DE LA DIRECCIÓN DESCONCENTRADA DE CULTURA LA LIBERTAD | 130101 : TRUJILLO | 060 : INFORME | 1 : Muy Alta | Físico | 8 | 9 | 9 | 9 | 9 | 9 | 9 | 9 | 9 | 9 | 9 | 107 | |
| | | | | | Financiero S/. | 15,225 | 14,875 | 15,475 | 14,877 | 9,590 | 8,935 | 9,535 | 8,935 | 8,935 | 147,192 | 10,339 | 273,453 | |

Unidad Ejecutora : 001628: MC - LA LIBERTAD -
 Centro de Costo: 1.4 - ASESORÍA JURÍDICA

| OEI.07 Fortalecer la gestión institucional | | | | | | | | | | | | | | | | | | |
|---|--|-------------------|-----------------|--------------|----------------|--------------|--------|--------|--------|--------|--------|--------|--------|--------|--------|--------|--------|-------------|
| AEI.07.01 Gestión administrativa y operativa efectiva en la entidad | | | | | | | | | | | | | | | | | | |
| COD. | Actividad Operativa / Inversiones | Ubigeo | U.M. | Prioridad | Meta | PROGRAMACION | | | | | | | | | | | | Total Anual |
| | | | | | | 1 | 2 | 3 | 4 | 5 | 6 | 7 | 8 | 9 | 10 | 11 | 12 | |
| AOI00162800097 | ASESORAMIENTO EN ASUNTOS JURÍDICOS INHERENTES A LAS ACTIVIDADES DE LA UNIDAD EJECUTORA 009 LA LIBERTAD | 130101 : TRUJILLO | 036 : DOCUMENTO | 1 : Muy Alta | Físico | 351 | 332 | 356 | 337 | 346 | 342 | 351 | 332 | 356 | 337 | 346 | 342 | 4128 |
| | | | | | Financiero S/. | 28,255 | 28,485 | 28,545 | 28,354 | 28,545 | 28,354 | 30,045 | 28,254 | 28,545 | 28,399 | 28,515 | 29,643 | 343,939 |

Unidad Ejecutora : 001628: MC - LA LIBERTAD -
 Centro de Costo: 1.5 - ADMINISTRACIÓN

| OEI.02 Optimizar la gestión integral del Patrimonio Cultural en beneficio de la Población | | | | | | | | | | | | | | | | | | |
|---|--|-------------------|--------------|--------------|----------------|--------------|---------|---------|---------|---------|---------|---------|---------|---------|---------|---------|---------|-------------|
| AEI.02.03 Bienes del Patrimonio Cultural de la Nación protegidos en beneficio de la población | | | | | | | | | | | | | | | | | | |
| COD. | Actividad Operativa / Inversiones | Ubigeo | U.M. | Prioridad | Meta | PROGRAMACION | | | | | | | | | | | | Total Anual |
| | | | | | | 1 | 2 | 3 | 4 | 5 | 6 | 7 | 8 | 9 | 10 | 11 | 12 | |
| AOI00162800094 | MANTENIMIENTO Y VIGILANCIA EN LOS SITIOS ARQUEOLÓGICOS DE LA REGIÓN LA LIBERTAD | 130101 : TRUJILLO | 001 : ACCION | 1 : Muy Alta | Físico | 1 | 1 | 1 | 1 | 1 | 1 | 1 | 1 | 1 | 1 | 1 | 1 | 12 |
| | | | | | Financiero S/. | 46,656 | 46,656 | 46,656 | 46,656 | 46,656 | 46,656 | 48,756 | 46,656 | 46,656 | 46,656 | 48,479 | 563,794 | |
| AOI00162800277 | GESTION OPERATIVA Y ADMINISTRATIVA DEL MUSEO DE SITIO CHAN CHAN , PALACIO NIKAN , HUACA ARCO IRIS, HUACA LA ESMERALDA Y HUACA TOLEDO | 130101 : TRUJILLO | 001 : ACCION | 1 : Muy Alta | Físico | 1 | 1 | 1 | 1 | 1 | 1 | 1 | 1 | 1 | 1 | 1 | 1 | 12 |
| | | | | | Financiero S/. | 103,813 | 103,812 | 128,073 | 127,623 | 103,813 | 115,833 | 110,713 | 103,813 | 103,813 | 103,813 | 103,012 | 123,989 | 1,332,119 |

| OEI.07 Fortalecer la gestión institucional | | | | | | | | | | | | | | | | | | |
|---|--|-------------------|--------------|--------------|----------------|--------------|--------|--------|--------|--------|--------|--------|--------|--------|--------|--------|--------|-------------|
| AEI.07.01 Gestión administrativa y operativa efectiva en la entidad | | | | | | | | | | | | | | | | | | |
| COD. | Actividad Operativa / Inversiones | Ubigeo | U.M. | Prioridad | Meta | PROGRAMACION | | | | | | | | | | | | Total Anual |
| | | | | | | 1 | 2 | 3 | 4 | 5 | 6 | 7 | 8 | 9 | 10 | 11 | 12 | |
| AOI00162800081 | GESTIÓN OPERATIVA Y ADMINISTRATIVA DE LA ENTIDAD Y SUPERVISIÓN PARA EL CONTROL DE LA CORRECTA APLICACIÓN DE LOS SISTEMAS ADMINISTRATIVOS | 130101 : TRUJILLO | 001 : ACCION | 1 : Muy Alta | Físico | 1 | 1 | 1 | 1 | 1 | 1 | 1 | 1 | 1 | 1 | 1 | 1 | 12 |
| | | | | | Financiero S/. | 44,010 | 46,143 | 48,591 | 52,301 | 42,151 | 42,251 | 44,701 | 42,892 | 42,242 | 42,392 | 42,242 | 45,409 | 535,327 |
| AOI00162800087 | MANTENIMIENTO DE LA INFRAESTRUCTURA, EQUIPOS Y VEHICULOS DE LA UE 009 LA LIBERTAD Y VIGILANCIA | 130101 : TRUJILLO | 001 : ACCION | 1 : Muy Alta | Físico | 2 | 2 | 2 | 2 | 2 | 2 | 2 | 2 | 2 | 2 | 2 | 2 | 24 |
| | | | | | Financiero S/. | 53,068 | 53,562 | 53,562 | 97,211 | 77,762 | 54,719 | 56,269 | 59,569 | 67,969 | 50,969 | 49,053 | 71,262 | 744,978 |
| AOI00162800093 | ADMINISTRACIÓN DE LA ARQUITECTURA TECNOLÓGICA Y LOS MANTENIMIENTOS PREVENTIVOS Y/O CORRECTIVOS PARA | 130101 : TRUJILLO | 001 : ACCION | 1 : Muy Alta | Físico | 3 | 5 | 5 | 3 | 5 | 4 | 3 | 4 | 3 | 5 | 3 | 4 | 47 |

PROTECCION Y PRESERVACION DEL PARQUE INFORMATICO

| | | | | | | | | | | | | | | | | | | | | |
|----------------|--|-------------------|----------------|--------------|----------------|----------------|--------|--------|--------|--------|--------|--------|--------|--------|--------|--------|--------|---------|---------|----|
| | | | | | | Financiero S/. | 7,158 | 8,758 | 19,158 | 15,158 | 25,158 | 12,558 | 7,458 | 7,158 | 22,158 | 7,158 | 7,158 | 162,258 | 301,292 | |
| AOI00162800243 | GESTION DEL PROCESO DE ADMINISTRACIÓN DE PERSONAS | 130101 : TRUJILLO | 001 : ACCION | 1 : Muy Alta | Fisico | | 4 | 4 | 4 | 4 | 4 | 4 | 4 | 4 | 4 | 4 | 4 | 4 | 4 | 48 |
| | | | | | Financiero S/. | | 9,979 | 20,279 | 20,809 | 24,749 | 20,279 | 20,279 | 20,879 | 24,678 | 20,719 | 20,679 | 21,994 | 53,302 | 278,625 | |
| AOI00162800246 | CANCELACIÓN DE LA PLANILLA DE OBLIGACIONES PREVISIONALES | 130101 : TRUJILLO | 137 : PLANILLA | 1 : Muy Alta | Fisico | | 1 | 1 | 1 | 1 | 1 | 1 | 1 | 1 | 1 | 1 | 1 | 1 | 1 | 12 |
| | | | | | Financiero S/. | | 1,044 | 734 | 734 | 734 | 734 | 1,004 | 644 | 644 | 644 | 644 | 798 | 9,088 | 9,088 | |
| AOI00162800276 | GESTIÓN DEL SISTEMA ADMINISTRATIVO DE ABASTECIMIENTO Y CONTROL PATRIMONIAL DE LA ENTIDAD | 130101 : TRUJILLO | 001 : ACCION | 1 : Muy Alta | Fisico | | 4 | 4 | 4 | 4 | 4 | 4 | 4 | 4 | 4 | 4 | 4 | 4 | 4 | 48 |
| | | | | | Financiero S/. | | 58,968 | 56,268 | 78,507 | 76,387 | 56,387 | 56,387 | 57,287 | 57,887 | 56,387 | 56,387 | 56,387 | 67,175 | 734,414 | |

Unidad Ejecutora : 001628: MC - LA LIBERTAD -
 Centro de Costo: 1.6 - COMUNICACIÓN E IMAGEN INSTITUCIONAL

OEI.07 Fortalecer la gestión institucional

AEI.07.01 Gestión administrativa y operativa efectiva en la entidad

| COD. | Actividad Operativa / Inversiones | Ubigeo | U.M. | Prioridad | Meta | PROGRAMACION | | | | | | | | | | | | Total Anual | | |
|----------------|--|-------------------|--------------|--------------|----------------|--------------|--------|--------|--------|--------|--------|--------|--------|--------|--------|--------|--------|-------------|---------|-----|
| | | | | | | 1 | 2 | 3 | 4 | 5 | 6 | 7 | 8 | 9 | 10 | 11 | 12 | | | |
| AOI00162800096 | REGISTRO, REALIZACIÓN Y PRODUCCIÓN DE MATERIAL DE DIFUSIÓN | 130101 : TRUJILLO | 112 : UNIDAD | 1 : Muy Alta | Fisico | 24 | 47 | 47 | 46 | 46 | 46 | 48 | 46 | 46 | 46 | 46 | 46 | 46 | 46 | 536 |
| | | | | | Financiero S/. | 15,073 | 15,198 | 15,378 | 15,378 | 15,378 | 15,378 | 16,278 | 15,378 | 15,378 | 15,378 | 15,378 | 15,334 | 16,375 | 185,904 | |

Unidad Ejecutora : 001628: MC - LA LIBERTAD -
 Centro de Costo: 1.8 - UNIDAD EJECUTORA DE INVERSIONES

OEI.01 Fortalecer la identidad y la apropiación social del patrimonio cultural de la población

AEI.01.04 Servicio de interpretación del patrimonio cultural accesible e inclusivo en beneficio de la población

| COD. | Actividad Operativa / Inversiones | Ubigeo | U.M. | Prioridad | Meta | PROGRAMACION | | | | | | | | | | | | Total Anual | |
|----------------|---|-------------------|-----------------|--------------|----------------|--------------|---|---|--------|---------|---------|---------|--------|--------|--------|--------|---------|-------------|------|
| | | | | | | 1 | 2 | 3 | 4 | 5 | 6 | 7 | 8 | 9 | 10 | 11 | 12 | | |
| AOI00162800231 | CREACION DEL SERVICIO DE INTERPRETACION CULTURAL DE LA ZONA ARQUEOLOGICA DE HUACA DE LOS REYES DEL COMPLEJO CABALLO MUERTO - 2327004 : INVESTIGACIÓN ARQUEOLÓGICA (I ETAPA) | 130101 : TRUJILLO | 069 : M2 | 1 : Muy Alta | Fisico | 0 | 0 | 0 | 349 | 349 | 349 | 349 | 349 | 349 | 349 | 349 | 356 | 0 | 2799 |
| | | | | | Financiero S/. | 0 | 0 | 0 | 44,838 | 44,838 | 44,838 | 44,838 | 44,838 | 44,838 | 44,838 | 44,838 | 0 | 358,707 | |
| AOI00162800278 | CREACION DEL SERVICIO DE INTERPRETACION CULTURAL DE LA ZONA ARQUEOLOGICA DE HUACA DE LOS REYES DEL COMPLEJO CABALLO MUERTO - 2327004 : CONSERVACIÓN ARQUEOLOGICA | 130101 : TRUJILLO | 069 : M2 | 1 : Muy Alta | Fisico | 0 | 0 | 0 | 207 | 207 | 207 | 207 | 207 | 207 | 207 | 211.27 | 0 | 1660.27 | |
| | | | | | Financiero S/. | 0 | 0 | 0 | 29,892 | 29,892 | 29,892 | 29,892 | 29,892 | 29,892 | 29,892 | 29,892 | 0 | 239,138 | |
| AOI00162800280 | MEJORAMIENTO DEL SERVICIO DE INTERPRETACION CULTURAL DE LA HUACA LA ESMERALDA DEL COMPLEJO ARQUEOLOGICO CHAN CHAN - 2300049 : GESTIÓN DEL PROYECTO | 130101 : TRUJILLO | 036 : DOCUMENTO | 1 : Muy Alta | Fisico | 0 | 0 | 0 | 0 | 0 | 0 | 0 | 1 | 1 | 1 | 1 | 2 | 6 | |
| | | | | | Financiero S/. | 0 | 0 | 0 | 0 | 0 | 0 | 107,083 | 72,083 | 72,083 | 72,083 | 72,083 | 446,738 | 842,155 | |
| AOI00162800285 | MEJORAMIENTO DE LOS SERVICIOS DE INTERPRETACION CULTURAL DE LA HUACA ARCO IRIS DEL COMPLEJO ARQUEOLOGICO CHAN CHAN - 2264256 : GESTIÓN DEL PROYECTO | 130101 : TRUJILLO | 036 : DOCUMENTO | 1 : Muy Alta | Fisico | 0 | 0 | 0 | 0 | 0 | 0 | 0 | 1 | 0 | 0 | 0 | 0 | 1 | |
| | | | | | Financiero S/. | 0 | 0 | 0 | 0 | 0 | 60,000 | 0 | 0 | 0 | 0 | 0 | 0 | 60,000 | |
| AOI00162800286 | RECUPERACIÓN DE LA HUACA TAKAYNAMO DEL COMPLEJO ARQUEOLÓGICO CHAN CHAN: IMPLEMENTACIÓN DE INSTALACIONES PARA LA VISITA | 130101 : TRUJILLO | 069 : M2 | 1 : Muy Alta | Fisico | 0 | 0 | 0 | 98 | 98 | 100.70 | 0 | 0 | 0 | 0 | 0 | 0 | 296.70 | |
| | | | | | Financiero S/. | 0 | 0 | 0 | 0 | 190,688 | 180,688 | 180,688 | 0 | 0 | 0 | 0 | 0 | 552,063 | |

OEI.02 Optimizar la gestión integral del Patrimonio Cultural en beneficio de la Población

AEI.02.03 Bienes del Patrimonio Cultural de la Nación protegidos en beneficio de la población

| COD. | Actividad Operativa / Inversiones | Ubigeo | U.M. | Prioridad | Meta | PROGRAMACION | | | | | | | | | | | | Total Anual | |
|----------------|--|-------------------|----------|--------------|----------------|--------------|---|---|---------|---------|---------|---------|---------|---------|--------|--------|---------|-------------|-----|
| | | | | | | 1 | 2 | 3 | 4 | 5 | 6 | 7 | 8 | 9 | 10 | 11 | 12 | | |
| AOI00162800109 | INTERVENCIÓN ARQUEOLÓGICA DE LOS MUROS PERIM ETRALES DEL CONJUNTO UTZH AN EX PALACION GRAN CHIMU 2158448 | 130101 : TRUJILLO | 069 : M2 | 1 : Muy Alta | Fisico | 0 | 0 | 0 | 0 | 0 | 0 | 0 | 0 | 0 | 0 | 0 | 0 | 710 | 710 |
| | | | | | Financiero S/. | 0 | 0 | 0 | 216,969 | 216,969 | 216,969 | 181,411 | 174,330 | 174,330 | 97,877 | 97,877 | 104,246 | 1,480,978 | |

Unidad Ejecutora : 001628: MC - LA LIBERTAD -
 Centro de Costo: 2.1 - UNIDAD DE INVESTIGACIÓN, CONSERVACIÓN Y PUESTA EN VALOR

OEI.02 Optimizar la gestión integral del Patrimonio Cultural en beneficio de la Población

AEI.02.03 Bienes del Patrimonio Cultural de la Nación protegidos en beneficio de la población

| COD. | Actividad Operativa / Inversiones | Ubigeo | U.M. | Prioridad | Meta | PROGRAMACION | | | | | | | | | | | | Total Anual | |
|----------------|--|-------------------|------------|--------------|----------------|--------------|--------|--------|--------|--------|--------|--------|--------|-----------|---------|--------|--------|-------------|---|
| | | | | | | 1 | 2 | 3 | 4 | 5 | 6 | 7 | 8 | 9 | 10 | 11 | 12 | | |
| AOI00162800103 | INTERVENCIÓN EN PATRIMONIO CULTURAL INMUEBLE CON FINES DE CONSERVACIÓN | 130101 : TRUJILLO | 530 : BIEN | 1 : Muy Alta | Fisico | 0 | 0 | 0 | 0 | 0 | 0 | 0 | 0 | 0 | 0 | 0 | 0 | 1 | 1 |
| | | | | | Financiero S/. | 39,289 | 38,889 | 38,889 | 38,889 | 38,889 | 38,889 | 52,329 | 38,889 | 1,227,549 | 338,889 | 38,492 | 39,848 | 1,969,724 | |

Unidad Ejecutora : 001628: MC - LA LIBERTAD -
 Centro de Costo: 2.2 - CENTRO PANAMERICANO PARA LA CONSERVACIÓN EN PATRIMONIO EN TIERRA

OEI.01 Fortalecer la identidad y la apropiación social del patrimonio cultural de la población

AEI.01.03 Acceso oportuno para la investigación sobre el patrimonio cultural dirigido a colectivos portadores e investigadores

| COD. | Actividad Operativa / Inversiones | Ubigeo | U.M. | Prioridad | Meta | PROGRAMACION | | | | | | | | | | | | Total Anual | |
|----------------|--|-------------------|------------|--------------|----------------|--------------|--------|--------|--------|--------|--------|--------|--------|--------|--------|--------|--------|-------------|---|
| | | | | | | 1 | 2 | 3 | 4 | 5 | 6 | 7 | 8 | 9 | 10 | 11 | 12 | | |
| AOI00162800208 | INTERVENCIÓN EN PATRIMONIO CULTURAL INMUEBLE CON FINES DE CONSERVACIÓN | 130101 : TRUJILLO | 530 : BIEN | 1 : Muy Alta | Fisico | 0 | 0 | 0 | 0 | 0 | 0 | 0 | 0 | 0 | 0 | 0 | 0 | 1 | 1 |
| | | | | | Financiero S/. | 12,482 | 12,482 | 19,282 | 12,482 | 12,482 | 12,482 | 13,082 | 12,482 | 12,482 | 12,482 | 12,438 | 12,629 | 157,287 | |

Unidad Ejecutora : 001628: MC - LA LIBERTAD -
 Centro de Costo: 2.3 - UNIDAD DE PROMOCIÓN Y PARTICIPACIÓN CIUDADANA

OEI.01 Fortalecer la identidad y la apropiación social del patrimonio cultural de la población

AEI.01.01 Espacios de sensibilización sobre el patrimonio cultural permanente dirigidos a la ciudadanía

| COD. | Actividad Operativa / Inversiones | Ubigeo | U.M. | Prioridad | Meta | PROGRAMACION | | | | | | | | | | | | Total Anual |
|----------------|--|-------------------|-------------------------|--------------|----------------|--------------|--------|--------|--------|--------|--------|--------|--------|--------|--------|--------|--------|-------------|
| | | | | | | 1 | 2 | 3 | 4 | 5 | 6 | 7 | 8 | 9 | 10 | 11 | 12 | |
| AOI00162800108 | DIFUSION Y PROMOCION DEL PATRIMONIO CULTURAL | 130101 : TRUJILLO | 259 : PERSONA INFORMADA | 1 : Muy Alta | Fisico | 1000 | 1250 | 1500 | 1900 | 2150 | 2300 | 2400 | 2301 | 2301 | 2351 | 1701 | 1400 | 22554 |
| | | | | | Financiero S/. | 10,582 | 36,142 | 19,592 | 11,532 | 11,057 | 13,482 | 14,282 | 12,562 | 21,067 | 16,772 | 18,057 | 22,784 | 207,911 |

TOTAL FINANCIERO S/ . 18,432,124.00

U.M. = Unidad de Medida.

Nota : La Prioridad se determinará en la Comisión de Planeamiento Estratégico

FIRMA



Unidad Ejecutora 010

Chankillo



Anexo B-5
PLAN OPERATIVO INSTITUCIONAL FÍSICA Y FINANCIERA (Consistenciado)
 Año : 2026

Periodo PEI : 2025 - 2030
 Nivel de Gobierno : E - GOBIERNO NACIONAL
 Sector : 03 - CULTURA
 Pliego : 003 - M. DE CULTURA

Unidad Ejecutora : 001751: CHANKILLO, CUNA DE LA ASTRONOMÍA EN CASMA Y NEPEÑA -
 Centro de Costo: 01.01 - DIRECCIÓN UE

OEI.01 Fortalecer la identidad y la apropiación social del patrimonio cultural de la población

AEI.01.01 Espacios de sensibilización sobre el patrimonio cultural permanente dirigidos a la ciudadanía

| COD. | Actividad Operativa / Inversiones | Ubigeo | U.M. | Prioridad | Meta | PROGRAMACION | | | | | | | | | | | | Total Anual | | | | | |
|----------------|--|----------------|-------------------------|--------------|----------------|--------------|--------|--------|--------|--------|----|---|----|---|----|----|----|-------------|---|---|---|---|-----|
| | | | | | | 1 | 2 | 3 | 4 | 5 | 6 | 7 | 8 | 9 | 10 | 11 | 12 | | | | | | |
| AOI00175100010 | DIFUSION Y PROMOCION DEL PATRIMONIO CULTURAL | 020801 : CASMA | 259 : PERSONA INFORMADA | 1 : Muy Alta | Físico | 0 | 0 | 0 | 50 | 0 | 50 | 0 | 50 | 0 | 50 | 0 | 0 | 0 | 0 | 0 | 0 | 0 | 200 |
| | | | | | Financiero S/. | 10,000 | 10,000 | 10,000 | 30,000 | 18,854 | 0 | 0 | 0 | 0 | 0 | 0 | 0 | 0 | 0 | 0 | 0 | 0 | 0 |

OEI.02 Optimizar la gestión integral del Patrimonio Cultural en beneficio de la Población

AEI.02.01 Declaratoria del patrimonio cultural de la nación permanente en beneficio de la población

| COD. | Actividad Operativa / Inversiones | Ubigeo | U.M. | Prioridad | Meta | PROGRAMACION | | | | | | | | | | | | Total Anual | | | | | |
|----------------|--|----------------|--------------------------|--------------|----------------|--------------|---|--------|---|---|--------|---|---|--------|----|----|----|-------------|---|---|---|---|----|
| | | | | | | 1 | 2 | 3 | 4 | 5 | 6 | 7 | 8 | 9 | 10 | 11 | 12 | | | | | | |
| AOI00175100009 | ELABORACION DE LA PROPUESTA DE EXPEDIENTE PRELIMINAR DE DECLARATORIA COMO PATRIMONIO CULTURAL DE LA NACION | 020801 : CASMA | 054 : EXPEDIENTE TECNICO | 1 : Muy Alta | Físico | 0 | 0 | 15 | 0 | 0 | 0 | 0 | 0 | 15 | 0 | 0 | 0 | 0 | 0 | 0 | 0 | 0 | 30 |
| | | | | | Financiero S/. | 0 | 0 | 21,400 | 0 | 0 | 32,200 | 0 | 0 | 21,400 | 0 | 0 | 0 | 0 | 0 | 0 | 0 | 0 | 0 |

Unidad Ejecutora : 001751: CHANKILLO, CUNA DE LA ASTRONOMÍA EN CASMA Y NEPEÑA -
 Centro de Costo: 01.02 - OFICINA DE ADMINISTRACION Y PRESUPUESTO

OEI.07 Fortalecer la gestión institucional

AEI.07.01 Gestión administrativa y operativa efectiva en la entidad

| COD. | Actividad Operativa / Inversiones | Ubigeo | U.M. | Prioridad | Meta | PROGRAMACION | | | | | | | | | | | | Total Anual | | | | | |
|----------------|--|--------------------|--------------|--------------|----------------|--------------|---------|---------|---------|--------|--------|--------|--------|--------|--------|--------|----|-------------|---|---|---|---|-----|
| | | | | | | 1 | 2 | 3 | 4 | 5 | 6 | 7 | 8 | 9 | 10 | 11 | 12 | | | | | | |
| AOI00175100014 | GESTION OPERATIVA Y ADMINISTRATIVA | 150130 : SAN BORJA | 001 : ACCION | 2 : Alta | Físico | 10 | 11 | 12 | 11 | 11 | 12 | 12 | 11 | 12 | 11 | 11 | 13 | | | | | | 137 |
| | | | | | Financiero S/. | 170,198 | 172,358 | 171,238 | 318,058 | 41,758 | 43,598 | 41,758 | 42,698 | 43,098 | 46,698 | 54,168 | | | | | | | |
| AOI00175100015 | GESTION DE LA COMPENSACION Y NEGOCIACION COLECTIVA DESCENTRALIZADA | 150130 : SAN BORJA | 001 : ACCION | 1 : Muy Alta | Físico | 0 | 0 | 1 | 0 | 0 | 0 | 0 | 0 | 0 | 0 | 0 | 0 | 0 | 0 | 0 | 0 | 0 | 1 |
| | | | | | Financiero S/. | 0 | 0 | 2,746 | 0 | 0 | 0 | 0 | 0 | 0 | 0 | 0 | 0 | 0 | 0 | 0 | 0 | 0 | 0 |

Unidad Ejecutora : 001751: CHANKILLO, CUNA DE LA ASTRONOMÍA EN CASMA Y NEPEÑA -
 Centro de Costo: 01.03 - DIRECCION DE CONSERVACION

OEI.02 Optimizar la gestión integral del Patrimonio Cultural en beneficio de la Población

AEI.02.03 Bienes del Patrimonio Cultural de la Nación protegidos en beneficio de la población

| COD. | Actividad Operativa / Inversiones | Ubigeo | U.M. | Prioridad | Meta | PROGRAMACION | | | | | | | | | | | | Total Anual | | | | | |
|----------------|--|-------------------------|------------|--------------|----------------|--------------|---------|---------|---------|---------|--------|--------|--------|--------|--------|--------|--------|-------------|---|---|---|---|---|
| | | | | | | 1 | 2 | 3 | 4 | 5 | 6 | 7 | 8 | 9 | 10 | 11 | 12 | | | | | | |
| AOI00175100012 | CONSERVACION Y RESTAURACION DE BIENES CULTURALES MUEBLES | 020801 : CASMA | 530 : BIEN | 1 : Muy Alta | Físico | 0 | 0 | 0 | 0 | 0 | 0 | 0 | 0 | 0 | 0 | 0 | 0 | 0 | 0 | 0 | 0 | 0 | 1 |
| | | | | | Financiero S/. | 118,332 | 134,676 | 174,880 | 263,010 | 339,936 | 13,500 | 79,086 | 13,500 | 13,500 | 13,500 | 13,500 | 13,500 | | | | | | |
| AOI00175100013 | INTERVENCION EN PATRIMONIO CULTURAL INMUEBLE CON FINES DE CONSERVACION | 020800 : MULTIDISTRITAL | 530 : BIEN | 1 : Muy Alta | Físico | 0 | 0 | 0 | 0 | 0 | 0 | 0 | 0 | 0 | 0 | 0 | 0 | 0 | 0 | 0 | 0 | 0 | 1 |
| | | | | | Financiero S/. | 119,450 | 174,111 | 175,822 | 141,673 | 263,600 | 5,000 | 3,470 | 5,000 | 0 | 0 | 0 | 0 | 0 | 0 | 0 | 0 | 0 | 0 |

TOTAL FINANCIERO S/ . 3,423,037.00

U.M. = Unidad de Medida.

Nota : La Prioridad se determinará en la Comisión de Planeamiento Estratégico

FIRMA



PERÚ

Ministerio de Cultura

Unidad Ejecutora 012

Chavín de Huántar

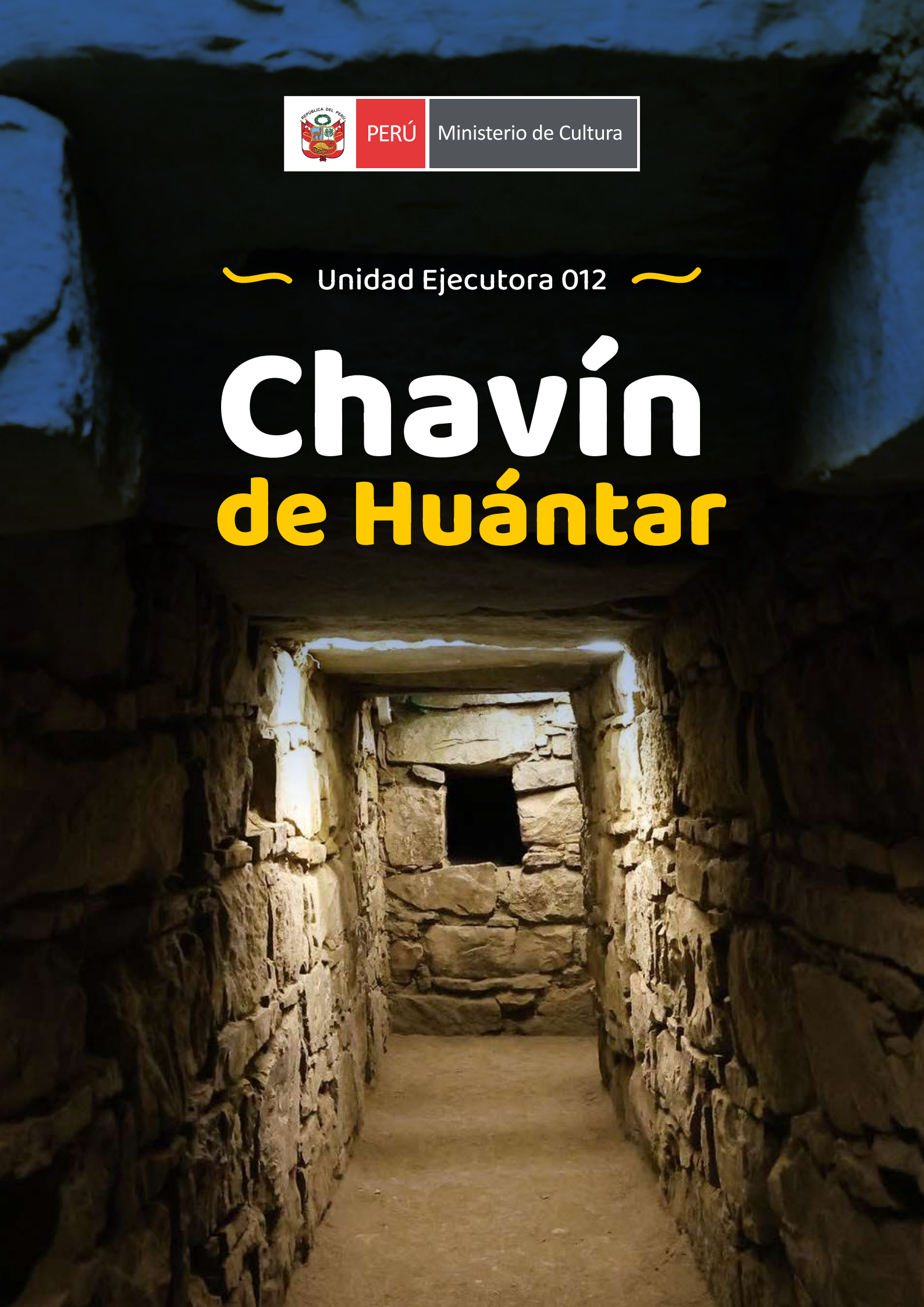

Anexo B-5
PLAN OPERATIVO INSTITUCIONAL FÍSICA Y FINANCIERA (Consistenciado)
 Año : 2026

Periodo PEI : 2025 - 2030
 Nivel de Gobierno : E - GOBIERNO NACIONAL
 Sector : 03 - CULTURA
 Pliego : 003 - M. DE CULTURA

Unidad Ejecutora : 001778: Chavin de Huántar -
 Centro de Costo: 01.01 - DIRECCION UE

| OEl.02 Optimizar la gestión integral del Patrimonio Cultural en beneficio de la Población | | | | | | | | | | | | | | | | | | |
|---|--|----------------------------|--------------|-----------|----------------|--------------|--------|---------|--------|--------|--------|---|---|---|----|----|----|-------------|
| AEI.02.03 Bienes del Patrimonio Cultural de la Nación protegidos en beneficio de la población | | | | | | | | | | | | | | | | | | |
| COD. | Actividad Operativa / Inversiones | Ubigeo | U.M. | Prioridad | Meta | PROGRAMACION | | | | | | | | | | | | Total Anual |
| | | | | | | 1 | 2 | 3 | 4 | 5 | 6 | 7 | 8 | 9 | 10 | 11 | 12 | |
| AOI00177800003 | INTERVENCION EN PATRIMONIO CULTURAL INMUEBLE CON FINES DE CONSERVACION | 021004 : CHAVIN DE HUANTAR | 530 : BIEN | 3 : Media | Fisico | 0 | 1 | 0 | 0 | 0 | 0 | 0 | 0 | 0 | 0 | 0 | 0 | 1 |
| | | | | | Financiero S/. | 0 | 30,000 | 0 | 0 | 0 | 0 | 0 | 0 | 0 | 0 | 0 | 0 | 0 |
| AOI00177800004 | CONSERVACION Y RESTAURACION DE BIENES CULTURALES MUEBLES | 021004 : CHAVIN DE HUANTAR | 530 : BIEN | 3 : Media | Fisico | 0 | 0 | 1 | 0 | 0 | 0 | 0 | 0 | 0 | 0 | 0 | 0 | 1 |
| | | | | | Financiero S/. | 0 | 10,000 | 0 | 0 | 0 | 0 | 0 | 0 | 0 | 0 | 0 | 0 | 0 |
| OEl.07 Fortalecer la gestión institucional | | | | | | | | | | | | | | | | | | |
| AEI.07.01 Gestión administrativa y operativa efectiva en la entidad | | | | | | | | | | | | | | | | | | |
| COD. | Actividad Operativa / Inversiones | Ubigeo | U.M. | Prioridad | Meta | PROGRAMACION | | | | | | | | | | | | Total Anual |
| | | | | | | 1 | 2 | 3 | 4 | 5 | 6 | 7 | 8 | 9 | 10 | 11 | 12 | |
| AOI00177800001 | GESTION Y SUPERVISION | 021004 : CHAVIN DE HUANTAR | 001 : ACCION | 3 : Media | Fisico | 2 | 2 | 2 | 2 | 2 | 2 | 0 | 0 | 0 | 0 | 0 | 0 | 12 |
| | | | | | Financiero S/. | 11,500 | 56,500 | 119,000 | 78,000 | 75,000 | 60,000 | 0 | 0 | 0 | 0 | 0 | 0 | 0 |
| AOI00177800002 | GESTION OPERATIVA Y ADMINISTRATIVA | 021004 : CHAVIN DE HUANTAR | 001 : ACCION | 3 : Media | Fisico | 0 | 3 | 3 | 3 | 3 | 3 | 0 | 0 | 0 | 0 | 0 | 0 | 15 |
| | | | | | Financiero S/. | 9,000 | 11,900 | 7,400 | 7,700 | 12,000 | 12,000 | 0 | 0 | 0 | 0 | 0 | 0 | 0 |
| TOTAL FINANCIERO S/. | | | | | | 500,000.00 | | | | | | | | | | | | |

U.M. = Unidad de Medida.
 Nota : La Prioridad se determinará en la Comisión de Planeamiento Estratégico

FIRMA