



San Borja, 06 de Noviembre del 2025

## RESOLUCION DIRECTORAL N° 000407-2025-DGPA-VMPCIC/MC

**Vistos**, el Informe de Inspección N° 001-2025/JCA/ARQL°/DDC-AMA/MC de fecha 04 de noviembre de 2025, en razón del cual la Dirección Desconcentrada de Cultura de Amazonas sustenta la propuesta para la determinación de la protección provisional del Sitio Arqueológico Las Juntas II, ubicado en el distrito y provincia de Bagua, departamento de Amazonas; los Informes N° 0001842-2025-DSFL-DGPA-VMPCIC/MC e Informe N° 000155-2025-DSFL-DGPA-VMPCIC-DRM/MC de la Dirección de Catastro y Saneamiento Físico Legal; el Informe N° 000416-2025-DGPA-VMPCIC-ARD/MC de la Dirección General de Patrimonio Arqueológico Inmueble, y;

### CONSIDERANDO:

Que, según se establece en el artículo 21 de la Constitución Política del Perú, modificado por la Ley N° 31414 "Ley de Reforma Constitucional que refuerza la protección del Patrimonio Cultural de La Nación" "Los yacimientos y restos arqueológicos, construcciones, monumentos, lugares, documentos bibliográficos y de archivo, objetos artísticos y testimonios de valor histórico, expresamente declarados bienes culturales, y provisionalmente los que se presumen como tales, son patrimonio cultural de la Nación, independientemente de su condición de propiedad privada o pública. Están protegidos por el Estado (...);

Que, en los artículos IV y VII del Título Preliminar de la Ley N° 28296, Ley General del Patrimonio Cultural de la Nación, modificada por el Decreto Legislativo N° 1255, se establece que es de interés social y de necesidad pública la identificación, generación de catastro, delimitación, actualización catastral, registro, inventario, declaración, protección, restauración, investigación, conservación, puesta en valor y difusión del Patrimonio Cultural de la Nación y su restitución en los casos pertinentes, siendo el Ministerio de Cultura la autoridad encargada de registrar, declarar y proteger el Patrimonio Cultural de la Nación, de conformidad con lo establecido en el Artículo 7 inciso b) Ley N° 29565, Ley de creación del Ministerio de Cultura;

Que, mediante Decreto Supremo N° 007-2017-MC, se dispuso la modificación del Reglamento de la Ley General del Patrimonio Cultural de la Nación, aprobado por Decreto Supremo N° 011-2006-ED, incorporando el Capítulo XIII, referido a la determinación de la protección provisional de los bienes que se presumen integrantes del Patrimonio Cultural de la Nación; con lo que se estructura un régimen especial que "permite realizar los actos conducentes para la protección física, defensa, conservación y protección legal de aquellos bienes no declarados, ni delimitados a la fecha, así como también sobre aquellos que se encuentren declarados pero que carezcan de propuesta de delimitación o se encuentren en proceso de aprobación (...)" aplicable "en el caso específico de afectación verificada o ante un riesgo probable de afectación, frente a cualquier acción u omisión que afecte o pueda afectar el bien protegido por presunción legal (...)", conforme a lo previsto en los artículos 97° y 98° del referido dispositivo legal;

Que, el artículo 100 del Reglamento de la Ley General de Patrimonio Cultural de la Nación, dispone que "Determinada la protección provisional de un bien que





presuntamente constituye Patrimonio Cultural de la Nación, se inicia el trámite para su declaración y delimitación definitiva en el plazo máximo de dos años calendario, prorrogable por dos años más, debidamente sustentado; salvo en los casos en los que corresponda efectuar procesos de consulta previa, en la medida que se advierta afectación directa a los derechos colectivos de pueblos indígenas u originarios; en cuyo caso, el plazo máximo para la declaración y delimitación definitiva del bien es de tres años calendario, prorrogable por tres años más.”;

Que, mediante la Directiva N° 003-2018-VMPCIC/MC se aprobaron los “Lineamientos técnicos y criterios generales para la determinación de la protección provisional de los bienes inmuebles prehispánicos que se presumen integrantes del Patrimonio Cultural de la Nación”;

Que, mediante la Resolución Viceministerial N° 000001-2025-VMPCIC-MC de fecha 02 de enero de 2025 y publicada en el Diario Oficial “El Peruano” el 05 de enero de 2025, el Despacho Viceministerial de Patrimonio Cultural e Industrias Culturales delegó a la Dirección General de Patrimonio Arqueológico Inmueble, por el ejercicio fiscal 2025, la facultad de determinar la protección provisional de los bienes inmuebles prehispánicos que se presumen integrantes del Patrimonio Cultural de la Nación;

Que, mediante Informe de Inspección N° 001–2025/JCA/ARQL°/DDC-AMA/MC de fecha 04 de noviembre de 2025 que sustenta el Informe Técnico de Viabilidad de la Determinación de la Protección Provisional del Bien Inmueble Prehispánico, el especialista de la Dirección Desconcentrada de Cultura Amazonas sustenta la propuesta de protección provisional del Sitio Arqueológico Las Juntas II; especificando los fundamentos sobre la valoración cultural positiva y niveles de vulnerabilidad del bien inmueble objeto de protección provisional, de acuerdo con los lineamientos y criterios técnicos contenidos en la Directiva N° 003-2018-VMPCIC/MC. En el referido informe se indica que el monumento arqueológico prehispánico se encuentra expuesto a posibles afectaciones por parte de agentes antrópicos, según lo siguiente:

*Excavaciones para nivelar terreno con el empleo de maquinaria pesada.  
Construcciones precarias de madera y calamina metálica reutilizada, en el lado suroeste del sitio arqueológico.*

Que, mediante Memorando N° 002505-2025/DDC AMA/MC, la Dirección Desconcentrada de Cultura de Amazonas remite a la Dirección General de Patrimonio Arqueológico Inmueble la propuesta de protección provisional del sitio arqueológico Las Juntas II recaída en el Informe de Inspección N° 001–2025/JCA/ARQL°/DDC-AMA/MC de fecha 04 de noviembre de 2025, para su atención;

Que, el numeral 6.2 del artículo 6 del Texto Único Ordenado de la Ley N° 27444, Ley del Procedimiento Administrativo General, aprobado por el Decreto Supremo N° 004-2019-JUS, establece que el acto administrativo “puede motivarse mediante la declaración de conformidad con los fundamentos y conclusiones de anteriores dictámenes, decisiones o informes obrantes en el expediente, a condición de que se les identifique de modo certero, y que por esta situación constituyan parte integrante del respectivo acto. Los informes, dictámenes o similares que sirvan de fundamento a la decisión, deben ser notificados al administrado conjuntamente con el acto administrativo”;



Que, mediante Informe N° 0001842-2025-DSFL-DGPA-VMPCIC/MC, sustentado en el Informe N° 000155-2025-DSFL-DGPA-VMPCIC-DRM/MC, la Dirección de Catastro y Saneamiento Físico Legal asume la propuesta contenida en el Informe de Inspección N° 001-2025/JCA/ARQL°/DDC-AMA/MC elaborado por el Lic. Jorge Yassell Chiguala Azabche; y, en consecuencia, recomienda la determinación de la protección provisional del Sitio Arqueológico "Las Juntas II";

Que, mediante Informe N° 000416-2025-DGPA-VMPCIC-ARD/MC, de fecha 06 de noviembre de 2025, el área legal de la Dirección General de Patrimonio Arqueológico Inmueble recomienda emitir resolución directoral que determine la protección provisional del Sitio Arqueológico "Las Juntas II";

Que, de conformidad con lo dispuesto en la Ley y N° 28296, Ley General del Patrimonio Cultural de la Nación y su Reglamento, aprobado por el Decreto Supremo N° 011-2006-ED y sus modificatorias; la Ley N° 29565, Ley de Creación del Ministerio de Cultura; el Reglamento de Organización y Funciones del Ministerio de Cultura, aprobado por el Decreto Supremo N° 005-2013-MC; la Directiva N° 003-2018-VMPCIC/MC; la Resolución Viceministerial N° 000001-2025-VMPCIC-MC; y demás normas modificatorias, reglamentarias y complementarias;

#### SE RESUELVE:

**ARTÍCULO PRIMERO.-** DETERMINAR la Protección Provisional del sitio arqueológico Las Juntas II, ubicado en el distrito y provincia de Bagua, departamento de Amazonas, por el plazo de dos años, salvo se identifique afectación directa a los derechos colectivos de pueblos indígenas u originarios; en cuyo caso, el plazo máximo para la declaración y delimitación definitiva del bien es de tres años calendario, prorrogable por el periodo que corresponda previo sustento. Las especificaciones de la presente determinación de protección provisional se encuentran indicadas en el Informe de Inspección N° 001-2025/JCA/ARQL°/DDC-AMA/MC de fecha 04 de noviembre de 2025, así como en los Informes N° 0001842-2025-DSFL-DGPA-VMPCIC/MC y 000155-2025-DSFL-DGPA-VMPCIC-DRM/MC de la Dirección de Catastro y Saneamiento Físico Legal y el plano perimétrico con código N° PPJ-003 MC \_ AMAZONAS / 2025 WGS84; los cuales se adjuntan como Anexo de la presente Resolución Directoral y forman parte integrante de la misma.

**ARTÍCULO SEGUNDO.-** DISPONER como medidas preventivas, en el polígono especificado en el artículo precedente, de acuerdo a lo indicado por la Dirección Desconcentrada de Cultura Amazonas, las siguientes:

MEDIDA		REFERENCIA
- Paralización y/o cese de la afectación:	x	Paralización de excavación en el lado suroeste del sitio arqueológico, mediante la notificación de la protección provisional a la Municipalidad Provincial de Bagua, así como a todos los colindantes y propietarios aledaños al sitio arqueológico Las Juntas II.
- Desmontaje:	x	Desmontaje de estructura precaria, elaborada de madera y calamina metálica reutilizada, mediante la notificación formal al propietario de la protección provisional del sitio arqueológico Las Juntas II.
- Señalización		Colocación de panel de señalización en el lado sur del sitio arqueológico. Colocación de hitos de acuerdo a la poligonal propuesta de área intangible.



**ARTÍCULO TERCERO.-** ENCARGAR a la Dirección Desconcentrada de Cultura Amazonas, la determinación y ejecución de las medidas indicadas en el Artículo Segundo de la presente resolución, así como las acciones de control y coordinación institucional e interinstitucional necesarias para el cumplimiento de lo dispuesto en la misma.

**ARTÍCULO CUARTO.-** ENCARGAR a la Dirección de Catastro y Saneamiento Físico Legal, el inicio y conducción coordinada de las acciones administrativas y legales necesarias para la definitiva identificación, declaración y delimitación de los bienes comprendidos en el régimen de protección provisional, entre ellas, la coordinación correspondiente con el órgano competente del Ministerio de Cultura para la etapa de identificación de pueblos indígenas u originarios y el análisis de las posibles afectaciones a los derechos colectivos de los pueblos indígenas u originarios

**ARTÍCULO QUINTO.-** DISPONER la publicación de la presente resolución en el Diario Oficial "El Peruano", así como su difusión en el Portal Institucional del Ministerio de Cultura (<https://www.gob.pe/cultura> ).

**ARTÍCULO SEXTO.-** NOTIFICAR la presente resolución, así como los documentos anexos, a la Municipalidad Distrital de Bagua, a fin que proceda de acuerdo al ámbito de sus competencias, de conformidad con lo dispuesto en el Artículo 82 de la Ley N° 27972, Ley Orgánica de Municipalidades. Asimismo, notificar a la a los administrados señalados en el Artículo 104 del Decreto Supremo N° 011-2006-ED.

**ARTÍCULO SÉPTIMO.-** PRECISAR que la protección provisional dispuesta en la presente resolución surtirá efectos a partir de su publicación en el Diario Oficial "El Peruano".

**ARTÍCULO OCTAVO.-** ANEXAR a la presente resolución el Informe de Inspección N° 001-2025/JCA/ARQL°/DDC-AMA/MC de fecha 04 de noviembre de 2025, el Informe N° 0001842-2025-DSFL-DGPA-VMPCIC/MC, Informe N° 000155-2025-DSFL-DGPA-VMPCIC-DRM/MC, Informe N° 000416-2025-DGPA-VMPCIC-ARD/MC y el plano perimétrico con código N° PPJ-003 MC \_ AMAZONAS / 2025 WGS84, las cuales serán publicadas en el Portal Institucional del Ministerio de Cultura (<https://www.gob.pe/cultura> ) para conocimiento y fines pertinentes.

**Regístrese, comuníquese y publíquese.**

Documento firmado digitalmente

**JUAN JOSE ALDAVE SERNA**

DIRECTOR DE LA DIRECCIÓN GENERAL DE PATRIMONIO ARQUEOLÓGICO INMUEBLE



San Borja, 06 de Noviembre del 2025

**INFORME N° 000416-2025-DGPA-VMPCIC-ARD/MC**

**A :** **JUAN JOSE ALDAVE SERNA**  
DIRECTOR- DIRECCIÓN GENERAL DE PATRIMONIO  
ARQUEOLÓGICO INMUEBLE

**De :** **ANNY SABEL RIOS DAVILA**  
DIRECCIÓN GENERAL DE PATRIMONIO ARQUEOLÓGICO  
INMUEBLE

**Asunto :** REMITE INFORME Y DOCUMENTACION CON FINES DE  
DECLARACION DE PROTECCION PROVISIONAL DE SITIO  
ARQUEOLOGICO LAS JUNTAS II.

**Referencia :** PROVEIDO N° 012396-2025-DGPA-VMPCIC/MC (05NOV2025)

Por medio de la presente me dirijo a usted para saludarla y a la vez manifestar, en torno al asunto de la referencia, lo siguiente:

**I. Antecedentes:**

- 1.1 Mediante Memorando N° 002505-2025/DDC AMA/MC de fecha 05 de enero de 2025, la Dirección Desconcentrada de Cultura de Amazonas remite a la Dirección General de Patrimonio Arqueológico Inmueble el Informe N° 000339-2025/DDC AMA-JCA/MC de fecha 05 de noviembre de 2025, por el que se remite el Informe Técnico de viabilidad de la determinación de la protección provisional del Sitio Arqueológico Las Juntas II, ubicado en el distrito y provincia de Bagua, departamento de Amazonas.
- 1.2 Mediante Informe N° 0001842-2025-DSFL-DGPA-VMPCIC/MC de fecha 05 de noviembre de 2025, la Dirección de Catastro y Saneamiento Físico Legal remite a la Dirección General de Patrimonio Arqueológico Inmueble el Informe N° 000155-2025/DSFL-DGPA-VMPCIC-DRM/MC de la misma fecha y recomienda a la Dirección General de Patrimonio Arqueológico Inmueble emitir la resolución para la determinación de la Protección Provisional del Sitio Arqueológico Las Juntas II en base a los fundamentos expresados en el Informe de Inspección N° 001-2025/JCA/ARQL/DDC-AMA/MC, elaborado por el Lic. Jorge Yassell Chiguala Azabche, especialista de la DDC Amazonas.
- 1.3 El Sitio Arqueológico Las Juntas II no se encuentra declarado como patrimonio cultural de la nación, sin embargo, cuenta con expediente técnico elaborado en proceso de elaboración.

**II. Base Legal:**

- Constitución Política del Perú de 1993.
- Ley N° 28296 – Ley General de Patrimonio Cultural de la Nación.
- Ley N° 29565 – Ley de Creación del Ministerio de Cultura.
- Decreto Supremo N° 011-2006-ED que aprobó el Reglamento de la Ley General de Patrimonio Cultural de la Nación Ley 28296 y modificatorias.
- Decreto Supremo N° 005-2013-MC que aprobó el Reglamento de Organización y Funciones del Ministerio de Cultura.





- Resolución Ministerial N° 365-2017-MC que aprobó los procedimientos internos del Ministerio de Cultura en los que corresponde efectuar procesos de consulta previa.
- Decreto Supremo N° 004-2019-JUS que aprobó el Texto Único Ordenado de la Ley N° 27444 - Ley del Procedimiento Administrativo General.
- Resolución Viceministerial N° 000001-2025-VMPCIC-MC que delega en la Dirección General de Patrimonio Arqueológico Inmueble la facultad para determinar la protección provisional de bienes inmuebles prehispánicos que se presumen integrantes del Patrimonio Cultural de la Nación durante el año fiscal 2025.
- Directiva N° 003-2018-VMPCIC/MC "Lineamientos técnicos y criterios generales para la determinación de la protección provisional de los bienes inmuebles prehispánicos que se presumen integrantes del Patrimonio Cultural de la Nación".

### III. Análisis:

- 3.1 El artículo 97 del Reglamento de la Ley General de Patrimonio Cultural de la Nación precisa que "La determinación de la protección provisional de los bienes que se presumen integrantes del Patrimonio Cultural de la Nación permite realizar los actos conducentes para la protección física, defensa, conservación y protección legal de aquellos bienes no declarados, ni delimitados a la fecha, así como también sobre aquellos que se encuentren declarados pero que carezcan de propuesta de delimitación o se encuentren en proceso de aprobación (...)".
- 3.2 El numeral 99.1 del artículo 99 del Reglamento de la Ley General de Patrimonio Cultural de la Nación indica, además, que "La determinación de la protección provisional se inicia de oficio a partir del conocimiento de una afectación o posible afectación a los bienes que presuntamente constituyen Patrimonio Cultural de la Nación; los que son susceptibles de formar parte del Patrimonio Cultural de la Nación en virtud de su importancia, valor y significado paleontológico, arqueológico, arquitectónico, histórico, artístico, militar, social, antropológico, tradicional, religioso, etnológico, científico, tecnológico o intelectual, sin perjuicio de su condición de propiedad pública o privada".
- 3.3 Asimismo, el numeral 99.2 del artículo 99 del referido cuerpo normativo establece que "La determinación de la protección provisional de los bienes que presuntamente constituyen Patrimonio Cultural de la Nación se encuentra sustentada en el informe técnico formulado por las áreas competentes del Ministerio de Cultura, conforme a la normativa correspondiente"; añadiendo en su numeral 99.3 que "El informe técnico que sirva de inicio para la determinación de la protección provisional en caso de bienes inmuebles que presuntamente constituyen Patrimonio Cultural de la Nación debe especificar las evidencias que caracterizan el bien materia de protección, adjuntando los detalles y las fotografías del estado en el cual se encontró, así como las imágenes panorámicas del ambiente o áreas que lo rodean".
- 3.4 El numeral 100.1 del artículo 100 del Reglamento de la Ley General de Patrimonio Cultural de la Nación, disponiendo que "Determinada la protección provisional de un bien que presuntamente constituye Patrimonio Cultural de la Nación, se inicia el trámite para su declaración y delimitación definitiva en el plazo máximo de dos años calendario, prorrogable por dos años más, debidamente sustentado; salvo en los casos en los que corresponda efectuar procesos de consulta previa, en la medida que se advierta afectación directa a los derechos colectivos de pueblos indígenas u



originarios; en cuyo caso, el plazo máximo para la declaración y delimitación definitiva del bien es de tres años calendario, prorrogable por tres años más."

- 3.5 Mediante Resolución Ministerial N° 365-2017-MC se aprobó los procedimientos internos del Ministerio de Cultura en los que corresponde efectuar procesos de consulta previa, en la medida que se advierta afectación directa a los derechos colectivos de pueblos indígenas u originarios. Esta resolución identifica como una de las medidas sujetas a consulta previa al proyecto de Resolución Viceministerial que declara patrimonio cultural de la Nación a un monumento arqueológico prehispánico, entre otros. Asimismo, se precisa que la Dirección de Consulta Previa, , órgano de línea de la Dirección General de Derechos de los Pueblos Indígenas del Viceministerio de Interculturalidad es el órgano competente para la etapa de identificación de pueblos indígenas u originarios, el análisis de las posibles afectaciones a los derechos colectivos de los pueblos indígenas u originarios del proceso de consulta previa, y las reuniones preparatorias del proceso de consulta previa en coordinación con los órganos competentes de las medidas administrativas que identifica la resolución.
- 3.6 Mediante Informe N° 900035-2018/DCP/DGPI/MC, la Dirección de Consulta Previa establece que para realizar el análisis correspondiente a la etapa de identificación de los pueblos indígenas u originarios se han determinado tres (3) tipos de áreas para el caso de las medidas identificadas por el Ministerio de Cultura. El Tipo 1 comprende áreas geográficas sin evidencia de ejercicio de derechos colectivos de pueblos indígenas u originarios; el Tipo 2 en cuyas áreas geográficas con información insuficiente sobre el ejercicio de derechos colectivos de pueblos indígenas u originarios, en las que se requerirá que la Dirección de Consulta Previa realice un trabajo de campo; y, el Tipo 3 se encuentran áreas geográficas con información suficiente sobre el ejercicio de derechos colectivos de pueblos indígenas u originarios, en cuyo caso la Dirección de Consulta Previa realizará la Identificación de pueblos indígenas u originarios con la información existente o determinará la realización de un trabajo de campo específico para dicha identificación.
- 3.7 En ese sentido, se determina de acuerdo al informe citado, que la provincia de Bagua comprende áreas geográficas con información suficiente sobre el ejercicio de derechos colectivos de pueblos indígenas u originarios, en cuyo caso la Dirección de Consulta Previa realizará la identificación de pueblos indígenas u originarios con la información existente o determinará la realización de un trabajo de campo específico para dicha identificación.
- 3.8 Mediante la Resolución Viceministerial N° 000001-2025-VMPCIC-MC de fecha 02 de enero de 2025 y publicada en el Diario Oficial "El Peruano" el 05 de enero de 2025, el Despacho Viceministerial de Patrimonio Cultural e Industrias Culturales delegó a la Dirección General de Patrimonio Arqueológico Inmueble, por el ejercicio fiscal 2025, la facultad de determinar la protección provisional de los bienes inmuebles prehispánicos que se presumen integrantes del Patrimonio Cultural de la Nación.
- 3.9 En cumplimiento de las disposiciones acotadas y de la propuesta contenida en el Informe de Inspección N° 001-2025/JCA/ARQL°/DDC-AMA/MC de fecha 04 de noviembre de 2025, elaborado por el Lic. Jorge Yassell Chiguala Azabchede la Dirección Desconcentrada de Cultura Amazonas, brinda detalles de la evaluación del bien inmueble prehispánico atendiendo a su valoración cultural y vulnerabilidad;



precisando, en su apartado 2.2, que el Sitio arqueológico Las Juntas II se encuentra expuesto a afectación debido a agentes antrópicos, conforme al siguiente detalle:

*Excavaciones para nivelar terreno con el empleo de maquinaria pesada. Construcciones precarias de madera y calamina metálica reutilizada, en el lado suroeste del sitio arqueológico.*

3.10 En relación con las medidas preventivas recomendadas ante la afectación verificada al bien cultural, el Lic. Jorge Yassell Chiguala Azabche precisa en el Informe de Inspección N° 001–2025/JCA/ARQL°/DDC-AMA/MC de fecha 05 de noviembre de 2025, apartado IV.b, las siguientes:

MEDIDA		REFERENCIA
- Paralización y/o cese de la afectación:	x	<i>Paralización de excavación en el lado suroeste del sitio arqueológico, mediante la notificación de la protección provisional a la Municipalidad Provincial de Bagua, así como a todos los colindantes y propietarios aledaños al sitio arqueológico Las Juntas II.</i>
- Desmontaje:	x	<i>Desmontaje de estructura precaria, elaborada de madera y calamina metálica reutilizada, mediante la notificación formal al propietario de la protección provisional del sitio arqueológico Las Juntas II.</i>
- Señalización		<i>Colocación de panel de señalización en el lado sur del sitio arqueológico. Colocación de hitos de acuerdo a la poligonal propuesta de área intangible.</i>

3.11 En ese sentido, estando a los fundamentos señalados en el Informe de Inspección N° 001–2025/JCA/ARQL°/DDC-AMA/MC de fecha 04 de noviembre de 2025 de la Dirección Desconcentrada de Cultura Amazonas así como los Informes N° 0001842-2025-DSFL-DGPA-VMPCIC/MC e Informe N° 000155-2025-DSFL-DGPA-VMPCIC-DRM/MC de la Dirección de Catastro y Saneamiento Físico Legal; se precisa que la propuesta de determinación de la protección provisional que es materia de análisis, CUMPLE con lo dispuesto en el capítulo XIII del Reglamento de la Ley N° 28296, así como por la Directiva N° 003-2018-VMPCIC/MC "Lineamientos técnicos y criterios generales para la determinación de la protección provisional de los bienes inmuebles Ministerio de Cultura prehispánicos que se presumen integrantes del Patrimonio Cultural de la Nación".

#### IV. Conclusiones:

En virtud de lo expuesto, en el marco de las competencias delegadas a la Dirección General de Patrimonio Arqueológico Inmueble a través de la Resolución Viceministerial N° 000001-2025-VMPCIC-MC, se concluye que corresponde la determinación de la protección provisional del Sitio Arqueológico Las Juntas II, ubicado en el distrito y provincia de Bagua, departamento de Amazonas.

#### V. Recomendación:

Emitir Resolución Directoral que determine la protección provisional del Sitio Arqueológico Las Juntas II, ubicado en el distrito y provincia de Bagua, departamento de Amazonas.

Es todo cuanto se informa para su conocimiento y fines que se sirva determinar, salvo mejor parecer.

Atentamente, ARD





San Borja, 05 de Noviembre del 2025

**INFORME N° 001842-2025-DSFL-DGPA-VMPCIC/MC**

**A :** **JUAN JOSE ALDAVE SERNA**  
DIRECCIÓN GENERAL DE PATRIMONIO  
ARQUEOLÓGICO INMUEBLE

**De :** **GILBERTO MARTIN CORDOVA HERRERA**  
DIRECCIÓN DE CATASTRO Y SANEAMIENTO FÍSICO  
LEGAL

**Asunto :** REMITE INFORME Y DOCUMENTACION CON FINES DE  
DECLARACION DE PROTECCION PROVISIONAL DE  
SITIO ARQUEOLOGICO LAS JUNTAS II.

**Referencia :** INFORME N° 000155-2025-DSFL-DGPA-VMPCIC-  
DRM/MC (05NOV2025)

Me dirijo a usted saludándolo cordialmente, con el fin de remitir a su Despacho el Informe de la referencia, que contiene la solicitud sobre la viabilidad de la determinación de la protección provisional del bien inmueble prehispánico Sitio Arqueológico Las Juntas II, ubicado en el distrito y provincia de Bagua, departamento de Amazonas.

Al respecto, de acuerdo al Informe de Inspección 001-2025/JCA/ARQL°/DDC-AMA/MC, adjunto al Memorando N° 0002505-2025-DDC AMA/MC de fecha 05 de noviembre del 2025, elaborado por la Lic. Jorge Chiguala Azabache, arqueólogo de la Dirección Desconcentrada de Cultura Amazonas; se informa que las acciones realizadas que sustentan la determinación de la protección provisional, se encuentran acorde a lo establecido en la Directiva N° 003-2018-VMPCIC/MC que determina las causales por las cuales es viable una declaratoria provisional.

El plano de delimitación de determinación de protección provisional ha sido elaborado por la DDC Amazonas con el código siguiente PPJ-003 MC \_ AMAZONAS / 2025 WGS84, de acuerdo con los siguientes datos técnicos:

- Área: 115184.79 m2 (11.5185 ha.)
- Perímetro: 1795.81m.
- Zona Geográfica: 17L
- Datum: WGS84
- Proyección: UTM
- Zona UTM: 17 Sur
- Coordenada UTM de referencia: E 771562.07/ N 9375845.05

CUADRO DE CONSTRUCCION					
VERTICE	LADO	DIST.	ANGULO	ESTE	NORTE
P1	P1 - P2	8.00	87°19'41"	771793.357	9375990.141
P2	P2 - P3	13.06	155°46'28"	771786.785	9375994.695



*"Decenio de la Igualdad de Oportunidades para Mujeres y Hombres"*  
*"Año de la recuperación y consolidación de la economía peruana"*

P3	P3 - P4	12.96	197°19'35"	771773.941	9375997.075
P4	P4 - P5	13.40	196°15'28"	771762.476	9376003.126
P5	P5 - P6	13.87	158°46'4"	771752.848	9376012.449
P6	P6 - P7	8.52	152°25'43"	771740.070	9376017.833
P7	P7 - P8	9.41	146°14'28"	771731.575	9376017.131
P8	P8 - P9	6.51	161°8'53"	771724.211	9376011.277
P9	P9 - P10	13.37	166°0'7"	771720.695	9376005.794
P10	P10 - P11	10.96	181°34'22"	771716.417	9375993.130
P11	P11 - P12	8.53	206°55'27"	771712.626	9375982.850
P12	P12 - P13	7.84	202°58'5"	771706.374	9375977.053
P13	P13 - P14	8.77	216°8'22"	771699.001	9375974.389
P14	P14 - P15	37.31	211°54'8"	771690.587	9375976.845
P15	P15 - P16	7.72	143°48'20"	771665.704	9376004.650
P16	P16 - P17	13.38	141°59'3"	771658.157	9376006.251
P17	P17 - P18	23.82	162°55'36"	771646.136	9376000.379
P18	P18 - P19	13.35	218°29'38"	771628.745	9375984.100
P19	P19 - P20	11.04	213°20'41"	771615.437	9375983.025
P20	P20 - P21	18.44	195°45'54"	771605.758	9375988.330
P21	P21 - P22	16.71	174°11'58"	771592.608	9376001.250
P22	P22 - P23	19.78	174°16'59"	771579.568	9376011.695
P23	P23 - P24	23.95	174°1'54"	771562.973	9376022.463
P24	P24 - P25	15.51	164°30'48"	771541.636	9376033.338
P25	P25 - P26	11.30	152°59'22"	771526.440	9376036.436
P26	P26 - P27	11.02	153°38'17"	771515.550	9376033.418
P27	P27 - P28	10.12	160°59'12"	771507.340	9376026.065
P28	P28 - P29	11.04	157°44'46"	771502.415	9376017.229
P29	P29 - P30	10.01	175°53'8"	771501.093	9376006.273
P30	P30 - P31	9.72	195°17'51"	771500.609	9375996.272
P31	P31 - P32	27.60	197°45'18"	771497.595	9375987.031
P32	P32 - P33	15.93	190°36'46"	771481.441	9375964.650
P33	P33 - P34	11.18	137°12'9"	771469.900	9375953.671
P34	P34 - P35	17.85	143°3'29"	771469.191	9375942.517
P35	P35 - P36	12.38	205°51'16"	771478.994	9375927.597
P36	P36 - P37	9.76	236°37'49"	771480.599	9375915.322
P37	P37 - P38	66.70	235°11'3"	771473.210	9375908.939
P38	P38 - P39	15.08	173°20'19"	771408.594	9375925.484
P39	P39 - P40	30.12	150°57'7"	771393.646	9375927.506
P40	P40 - P41	19.47	184°49'10"	771365.594	9375916.542
P41	P41 - P42	11.13	154°25'52"	771346.932	9375911.005
P42	P42 - P43	20.90	125°51'21"	771338.676	9375903.546
P43	P43 - P44	39.87	170°3'19"	771340.948	9375882.765
P44	P44 - P45	56.36	165°31'19"	771352.062	9375844.472
P45	P45 - P46	24.08	196°50'22"	771380.807	9375795.989
P46	P46 - P47	14.36	198°51'33"	771386.560	9375772.610
P47	P47 - P48	21.94	190°20'10"	771385.299	9375758.307
P48	P48 - P49	12.63	195°2'38"	771379.484	9375737.152
P49	P49 - P50	46.33	125°7'6"	771373.091	9375726.263
P50	P50 - P51	24.34	209°0'32"	771392.278	9375684.095
P51	P51 - P52	30.76	156°14'5"	771390.350	9375659.830
P52	P52 - P53	25.00	271°24'48"	771400.478	9375630.782
P53	P53 - P54	14.67	89°59'60"	771376.676	9375623.136
P54	P54 - P55	32.70	98°39'41"	771381.164	9375609.166
P55	P55 - P56	16.98	199°18'28"	771413.447	9375614.364
P56	P56 - P57	6.33	154°34'8"	771430.165	9375611.368
P57	P57 - P58	11.55	166°38'42"	771436.273	9375613.036
P58	P58 - P59	5.01	157°40'28"	771446.412	9375618.570
P59	P59 - P60	14.73	138°31'2"	771449.565	9375622.457
P60	P60 - P61	24.63	184°47'48"	771448.940	9375637.171
P61	P61 - P62	9.87	159°36'38"	771449.955	9375661.779
P62	P62 - P63	5.12	217°39'26"	771446.901	9375671.163
P63	P63 - P64	7.00	226°9'43"	771448.620	9375675.981
P64	P64 - P65	5.22	159°14'11"	771455.000	9375678.850
P65	P65 - P66	10.51	133°1'45"	771458.693	9375682.539
P66	P66 - P67	3.77	210°9'50"	771458.336	9375693.046
P67	P67 - P68	13.97	222°2'46"	771460.118	9375696.366
P68	P68 - P69	17.26	212°43'9"	771473.263	9375701.081
P69	P69 - P70	19.90	196°19'47"	771490.086	9375697.201



"Decenio de la Igualdad de Oportunidades para Mujeres y Hombres"  
"Año de la recuperación y consolidación de la economía peruana"

P70	P70 - P71	11.22	228°34'3"	771507.439	9375687.457
P71	P71 - P72	24.40	93°7'15"	771509.794	9375676.490
P72	P72 - P73	10.01	214°50'17"	771533.896	9375680.305
P73	P73 - P74	13.67	236°45'26"	771542.906	9375675.941
P74	P74 - P75	10.20	151°17'28"	771544.666	9375662.385
P75	P75 - P76	31.65	153°40'21"	771550.675	9375654.148
P76	P76 - P77	19.11	181°18'51"	771578.732	9375639.503
P77	P77 - P78	15.50	182°5'14"	771595.468	9375630.273
P78	P78 - P79	17.42	141°6'34"	771608.761	9375622.296
P79	P79 - P80	13.03	135°21'21"	771626.013	9375624.698
P80	P80 - P81	11.63	129°21'13"	771633.930	9375635.043
P81	P81 - P82	19.51	165°22'10"	771631.271	9375646.368
P82	P82 - P83	30.05	216°8'44"	771622.157	9375663.620
P83	P83 - P84	16.96	213°30'14"	771626.494	9375693.356
P84	P84 - P85	10.40	205°5'27"	771637.797	9375705.997
P85	P85 - P86	8.79	141°15'26"	771647.365	9375710.079
P86	P86 - P87	10.76	163°0'8"	771651.511	9375717.828
P87	P87 - P88	14.80	240°26'34"	771653.592	9375728.384
P88	P88 - P89	8.31	157°37'29"	771667.636	9375733.057
P89	P89 - P90	20.50	124°16'35"	771673.929	9375738.485
P90	P90 - P91	18.00	256°4'48"	771671.608	9375758.848
P91	P91 - P92	15.80	149°27'31"	771688.480	9375765.131
P92	P92 - P93	12.14	173°37'49"	771698.431	9375777.404
P93	P93 - P94	9.81	208°43'52"	771704.981	9375787.621
P94	P94 - P95	14.22	157°9'56"	771713.592	9375792.316
P95	P95 - P96	21.35	203°52'24"	771722.456	9375803.434
P96	P96 - P97	10.20	192°52'37"	771741.379	9375813.312
P97	P97 - P98	13.87	134°54'46"	771751.249	9375815.899
P98	P98 - P99	11.31	142°53'6"	771758.229	9375827.880
P99	P99 - P100	4.89	204°20'1"	771756.872	9375839.105
P100	P100 - P101	11.39	210°24'44"	771758.338	9375843.769
P101	P101 - P102	16.06	185°48'18"	771766.781	9375851.410
P102	P102 - P103	5.14	144°54'37"	771779.718	9375860.926
P103	P103 - P104	14.31	140°3'40"	771781.357	9375865.803
P104	P104 - P105	15.20	165°47'33"	771776.143	9375879.128
P105	P105 - P106	15.36	199°1'33"	771767.303	9375891.489
P106	P106 - P107	6.45	225°29'18"	771762.928	9375906.210
P107	P107 - P108	6.54	194°21'39"	771766.049	9375911.855
P108	P108 - P109	13.01	136°43'34"	771770.537	9375916.617
P109	P109 - P110	7.62	214°42'43"	771770.543	9375929.623
P110	P110 - P111	7.53	153°17'19"	771774.884	9375935.884
P111	P111 - P112	4.97	221°0'18"	771775.936	9375943.344
P112	P112 - P113	5.78	135°3'8"	771779.691	9375946.604
P113	P113 - P114	9.19	147°48'7"	771780.102	9375952.366
P114	P114 - P115	7.75	214°0'12"	771775.772	9375960.471
P115	P115 - P1	27.65	211°30'15"	771776.567	9375968.176
Área: 115184.79 m²			Área: 11.51848 ha		
Perímetro: 1795.81 ml					

Es todo cuanto se informa para su conocimiento y fines que se sirva determinar, salvo mejor parecer.

Atentamente,

GCH/drm



San Borja, 05 de Noviembre del 2025

**INFORME N° 000155-2025-DSFL-DGPA-VMPCIC-DRM/MC**

**A :** **GILBERTO MARTIN CORDOVA HERRERA**  
DIRECCIÓN DE CATASTRO Y SANEAMIENTO FÍSICO  
LEGAL

**De :** **DIANA YNGRID ROJAS MONAR**  
DIRECCIÓN DE CATASTRO Y SANEAMIENTO FÍSICO  
LEGAL

**Asunto :** REMITE INFORME Y DOCUMENTACION CON FINES DE  
DECLARACION DE PROTECCION PROVISIONAL DE  
SITIO ARQUEOLOGICO LAS JUNTAS II.

**Referencia :** PROVEIDO N° 008936-2025-DSFL-DGPA-VMPCIC/MC  
(05NOV2025)  
PROVEIDO N° 008936-2025-DSFL-DGPA-VMPCIC/MC  
(05NOV2025)

Me es grato dirigirme a usted para informar en relación a la inspección realizada por parte de la DDC Amazonas, al Sitio Arqueológico Las Juntas II, ubicado en el distrito y provincia de Bagua, departamento de Amazonas, como parte de sus funciones. En ese sentido, se informa a su Despacho las acciones para la determinación de la protección provisional, medidas preventivas y demás estimadas por la DDC Amazonas para que estas sean elevadas a la Dirección General de Patrimonio Arqueológico y proceda de acuerdo a sus competencias.

Asimismo, hacer de su conocimiento que el informe de inspección valido es el que se encuentra adjunto al memorando N° 0002505-2025-DDC AMA/MC de fecha 05 de noviembre del 2025, esto debido a errores materiales identificados en el informe remitido mediante el memorando N° 002502-2025-DDC AMA/MC de fecha 05 de noviembre de 2025.

**I. Contenido Arqueológico<sup>1</sup>.**

El sitio arqueológico Las Juntas II, se ubica el lado norte del caserío Las Juntas, en una zona elevada correspondiente a la proyección sur del cerro Los Peroles, en la comprensión política del distrito de Bagua de la provincia de Bagua, en tanto que sus coordenadas UTM corresponden a 771562.07 E y 9375845.05 N, a una altitud aproximada de 450 msnm. Se emplaza sobre una elevación rocosa natural de la cadena montañosa de rocas calcáreas y areniscas de la margen derecha del río Utcubamba que se caracteriza por una topografía de relieve muy accidentado y abrupto.

Las evidencias arqueológicas se ubican principalmente en las partes altas y elevadas, donde se puede observar considerable número de fragmentos de cerámica, así como algunos restos óseos y lítico en menor cantidad. No se observa evidencias de arquitectura en superficie.

El estado de conservación es regular, siendo el principal agente de deterioro las actividades antrópicas como excavaciones clandestinas y construcciones precarias, en

<sup>1</sup> INFORME DE INSPECCIÓN 001-2025/JCA/ARQL°/DDC-AMA/MC



tanto que el medio ambiente en menor grado ha ocasionado algunas erosiones.

## **II. Información Técnica de Afectaciones que Sustenta la Solicitud de Delimitación Provisional del Monumento Arqueológico Prehispánico**

De acuerdo con la información del informe de inspección sobre las afectaciones registradas al Sitio Arqueológico Las Juntas II, se informa lo siguiente:

Se constato que en el área se ha realizado excavaciones para nivelar terreno con el empleo de maquinaria pesada. Construcciones precarias de madera y calamina metálica reutilizada, en el lado suroeste del sitio arqueológico. El área afectada presenta un área aproximada de 500.00 m<sup>2</sup> de un área de 11.51848 Ha que comprende el sitio arqueológico, e instalación de estructura precaria de madera y calamina metálica reutilizada en el lado suroeste del sitio arqueológico. El bien arqueológico se halla propenso de invasión con fines de viviendas rurales, así como de expansión agrícola, principalmente en los lados sur y este de la zona propuesta para protección provisional, teniendo en cuenta que la agricultura es la actividad económica predominante en la zona.

## **III. Del Polígono de Delimitación**

El plano que contiene el polígono de delimitación de la determinación de protección provisional del BIP Sitio Arqueológico Las Juntas II ha sido determinado y elaborado por la DDC Amazonas con el siguiente código de plano PPJ-003 MC \_ AMAZONAS / 2025 WGS84.

CUADRO DE CONSTRUCCION					
VERTICE	LADO	DIST.	ANGULO	ESTE	NORTE
P1	P1 - P2	8.00	87°19'41"	771793.357	9375990.141
P2	P2 - P3	13.06	155°46'28"	771786.785	9375994.695
P3	P3 - P4	12.96	197°19'35"	771773.941	9375997.075
P4	P4 - P5	13.40	196°15'28"	771762.476	9376003.126
P5	P5 - P6	13.87	158°46'4"	771752.848	9376012.449
P6	P6 - P7	8.52	152°25'43"	771740.070	9376017.833
P7	P7 - P8	9.41	146°14'28"	771731.575	9376017.131
P8	P8 - P9	6.51	161°8'53"	771724.211	9376011.277
P9	P9 - P10	13.37	166°0'7"	771720.695	9376005.794
P10	P10 - P11	10.96	181°34'22"	771716.417	9375993.130
P11	P11 - P12	8.53	206°55'27"	771712.626	9375982.850
P12	P12 - P13	7.84	202°58'5"	771706.374	9375977.053
P13	P13 - P14	8.77	216°8'22"	771699.001	9375974.389
P14	P14 - P15	37.31	211°54'8"	771690.587	9375976.845
P15	P15 - P16	7.72	143°48'20"	771665.704	9376004.650
P16	P16 - P17	13.38	141°59'3"	771658.157	9376006.251
P17	P17 - P18	23.82	162°55'36"	771646.136	9376000.379
P18	P18 - P19	13.35	218°29'38"	771628.745	9375984.100
P19	P19 - P20	11.04	213°20'41"	771615.437	9375983.025
P20	P20 - P21	18.44	195°45'54"	771605.758	9375988.330
P21	P21 - P22	16.71	174°11'58"	771592.608	9376001.250
P22	P22 - P23	19.78	174°16'59"	771579.568	9376011.695
P23	P23 - P24	23.95	174°1'54"	771562.973	9376022.463
P24	P24 - P25	15.51	164°30'48"	771541.636	9376033.338
P25	P25 - P26	11.30	152°59'22"	771526.440	9376036.436
P26	P26 - P27	11.02	153°38'17"	771515.550	9376033.418
P27	P27 - P28	10.12	160°59'12"	771507.340	9376026.065
P28	P28 - P29	11.04	157°44'46"	771502.415	9376017.229
P29	P29 - P30	10.01	175°53'8"	771501.093	9376006.273
P30	P30 - P31	9.72	195°17'51"	771500.609	9375996.272
P31	P31 - P32	27.60	197°45'18"	771497.595	9375987.031
P32	P32 - P33	15.93	190°36'46"	771481.441	9375964.650
P33	P33 - P34	11.18	137°12'9"	771469.900	9375953.671
P34	P34 - P35	17.85	143°3'29"	771469.191	9375942.517





"Decenio de la Igualdad de Oportunidades para Mujeres y Hombres"  
"Año de la recuperación y consolidación de la economía peruana"

P35	P35 - P36	12.38	205°51'16"	771478.994	9375927.597
P36	P36 - P37	9.76	236°37'49"	771480.599	9375915.322
P37	P37 - P38	66.70	235°11'3"	771473.210	9375908.939
P38	P38 - P39	15.08	173°20'19"	771408.594	9375925.484
P39	P39 - P40	30.12	150°57'7"	771393.646	9375927.506
P40	P40 - P41	19.47	184°49'10"	771365.594	9375916.542
P41	P41 - P42	11.13	154°25'52"	771346.932	9375911.005
P42	P42 - P43	20.90	125°51'21"	771338.676	9375903.546
P43	P43 - P44	39.87	170°3'19"	771340.948	9375882.765
P44	P44 - P45	56.36	165°31'19"	771352.062	9375844.472
P45	P45 - P46	24.08	196°50'22"	771380.807	9375795.989
P46	P46 - P47	14.36	198°51'33"	771386.560	9375772.610
P47	P47 - P48	21.94	190°20'10"	771385.299	9375758.307
P48	P48 - P49	12.63	195°2'38"	771379.484	9375737.152
P49	P49 - P50	46.33	125°7'6"	771373.091	9375726.263
P50	P50 - P51	24.34	209°0'32"	771392.278	9375684.095
P51	P51 - P52	30.76	156°14'5"	771390.350	9375659.830
P52	P52 - P53	25.00	271°24'48"	771400.478	9375630.782
P53	P53 - P54	14.67	89°59'60"	771376.676	9375623.136
P54	P54 - P55	32.70	98°39'41"	771381.164	9375609.166
P55	P55 - P56	16.98	199°18'28"	771413.447	9375614.364
P56	P56 - P57	6.33	154°34'8"	771430.165	9375611.368
P57	P57 - P58	11.55	166°38'42"	771436.273	9375613.036
P58	P58 - P59	5.01	157°40'28"	771446.412	9375618.570
P59	P59 - P60	14.73	138°31'2"	771449.565	9375622.457
P60	P60 - P61	24.63	184°47'48"	771448.940	9375637.171
P61	P61 - P62	9.87	159°36'38"	771449.955	9375661.779
P62	P62 - P63	5.12	217°39'26"	771446.901	9375671.163
P63	P63 - P64	7.00	226°9'43"	771448.620	9375675.981
P64	P64 - P65	5.22	159°14'11"	771455.000	9375678.850
P65	P65 - P66	10.51	133°1'45"	771458.693	9375682.539
P66	P66 - P67	3.77	210°9'50"	771458.336	9375693.046
P67	P67 - P68	13.97	222°2'46"	771460.118	9375696.366
P68	P68 - P69	17.26	212°43'9"	771473.263	9375701.081
P69	P69 - P70	19.90	196°19'47"	771490.086	9375697.201
P70	P70 - P71	11.22	228°34'3"	771507.439	9375687.457
P71	P71 - P72	24.40	93°7'15"	771509.794	9375676.490
P72	P72 - P73	10.01	214°50'17"	771533.896	9375680.305
P73	P73 - P74	13.67	236°45'26"	771542.906	9375675.941
P74	P74 - P75	10.20	151°17'28"	771544.666	9375662.385
P75	P75 - P76	31.65	153°40'21"	771550.675	9375654.148
P76	P76 - P77	19.11	181°18'51"	771578.732	9375639.503
P77	P77 - P78	15.50	182°5'14"	771595.468	9375630.273
P78	P78 - P79	17.42	141°6'34"	771608.761	9375622.296
P79	P79 - P80	13.03	135°21'21"	771626.013	9375624.698
P80	P80 - P81	11.63	129°21'13"	771633.930	9375635.043
P81	P81 - P82	19.51	165°22'10"	771631.271	9375646.368
P82	P82 - P83	30.05	216°8'44"	771622.157	9375663.620
P83	P83 - P84	16.96	213°30'14"	771626.494	9375693.356
P84	P84 - P85	10.40	205°5'27"	771637.797	9375705.997
P85	P85 - P86	8.79	141°15'26"	771647.365	9375710.079
P86	P86 - P87	10.76	163°0'8"	771651.511	9375717.828
P87	P87 - P88	14.80	240°26'34"	771653.592	9375728.384
P88	P88 - P89	8.31	157°37'29"	771667.636	9375733.057
P89	P89 - P90	20.50	124°16'35"	771673.929	9375738.485
P90	P90 - P91	18.00	256°4'48"	771671.608	9375758.848
P91	P91 - P92	15.80	149°27'31"	771688.480	9375765.131
P92	P92 - P93	12.14	173°37'49"	771698.431	9375777.404
P93	P93 - P94	9.81	208°43'52"	771704.981	9375787.621
P94	P94 - P95	14.22	157°9'56"	771713.592	9375792.316
P95	P95 - P96	21.35	203°52'24"	771722.456	9375803.434
P96	P96 - P97	10.20	192°52'37"	771741.379	9375813.312
P97	P97 - P98	13.87	134°54'46"	771751.249	9375815.899
P98	P98 - P99	11.31	142°53'6"	771758.229	9375827.880
P99	P99 - P100	4.89	204°20'1"	771756.872	9375839.105
P100	P100 - P101	11.39	210°24'44"	771758.338	9375843.769
P101	P101 - P102	16.06	185°48'18"	771766.781	9375851.410



P102	P102 - P103	5.14	144°54'37"	771779.718	9375860.926
P103	P103 - P104	14.31	140°3'40"	771781.357	9375865.803
P104	P104 - P105	15.20	165°47'33"	771776.143	9375879.128
P105	P105 - P106	15.36	199°1'33"	771767.303	9375891.489
P106	P106 - P107	6.45	225°29'18"	771762.928	9375906.210
P107	P107 - P108	6.54	194°21'39"	771766.049	9375911.855
P108	P108 - P109	13.01	136°43'34"	771770.537	9375916.617
P109	P109 - P110	7.62	214°42'43"	771770.543	9375929.623
P110	P110 - P111	7.53	153°17'19"	771774.884	9375935.884
P111	P111 - P112	4.97	221°0'18"	771775.936	9375943.344
P112	P112 - P113	5.78	135°3'8"	771779.691	9375946.604
P113	P113 - P114	9.19	147°48'7"	771780.102	9375952.366
P114	P114 - P115	7.75	214°0'12"	771775.772	9375960.471
P115	P115 - P1	27.65	211°30'15"	771776.567	9375968.176
Área: 115184.79 m²			Área: 11.51848 ha		
Perímetro: 1795.81 ml					

#### IV. Conclusiones

- El Sitio Arqueológico Las Juntas II no se encuentra declarado como patrimonio cultural de la nación, sin embargo, cuenta con expediente técnico elaborado en proceso de elaboración.
- El Sitio Arqueológico forma parte integrante de la cultura Bagua.
- El Sitio Arqueológico Las Juntas II se encuentra afectado expansión urbana, rural o agrícola.

#### V. Recomendaciones

- Se recomienda iniciar las acciones correspondientes para la determinación de protección provisional del Sitio Arqueológico Las Juntas II, usando todos los datos incluidos en el presente informe.
- Se recomienda informar a la DGPA para conocimiento y fines correspondientes.

Es todo cuanto se informa para su conocimiento y fines que se sirva determinar, salvo mejor parecer.

Atentamente,

DRM  
cc.: cc.:

**PERÚ**

Ministerio de Cultura

Dirección Desconcentrada de Cultura  
de Amazonas

**INFORME TECNICO DE LA VIABILIDAD DE LA DETERMINACION DE LA PROTECCION  
PROVISIONAL DEL BIEN INMUEBLE PREHISPANICO  
INFORME DE INSPECCION N° 001-2025/JCA/ARQL°/DDC-AMA/MC**

<b>INSPECTOR (apellidos y nombres)</b>	Jorge Yassell Chiguala Azabche				
<b>COARPE N°</b>	040238				
<b>DEPENDENCIA A LA QUE CORRESPONDE</b>	DDC - Amazonas				
<b>FECHA DE INSPECCION</b>	<b>DIA</b>	<b>MES</b>	<b>AÑO</b>	<b>HORA DE INCIO:</b>	11:00 AM
	04	11	2025	<b>HORA DE CULMINACION:</b>	12:00 PM
<b>FECHA DE EMISION DEL INFORME TECNICO</b>	05	11	2025	<b>FIRMA:</b> MINISTERIO DE CULTURA Dirección Desconcentrada de Cultura de Amazonas  ----- JORGE YASSELL CHIGUALA AZABACHE COARPE 040238 AREA DE PATRIMONIO ARQUEOLOGICO	

**I. DATOS GENERALES DEL OBJETIVO DE LA PROTECCION PROVISIONAL**

UBICACIÓN GENERAL DEL BIEN INMUEBLE ARQUEOLOGICO	
Departamento:	Amazonas
Provincia:	Bagua
Distrito / Localidad:	Bagua
Coordenada (s) referencial (s)	E 771562.07 N 9375845.05
Acceso / vías:	El acceso se realiza desde la ciudad de Bagua, dirigiéndose por el Jr Moquegua hacia el lado suroeste, hasta los limites de la ciudad donde se continua mediante una trocha carrozable hacia el caserío de Las Juntas.

**II. EVALUACION DE LOS BIENES INMUEBLES ARQUEOLÓGICOS PARA EFECTOS DE DETERMINAR SU PROTECCION PROVISIONAL****2.1. Valoración Cultural**

INFORMACION BASICA				
N°	Componentes			
		Si	No	
1.1	Arquitectura		X	No se observa restos de arquitectura en superficie
1.2	Cerámica	X		Fragmentos de pasta burda oxidada correspondiente a la cultura Bagua.
1.3	Lítico	X		Fragmentos de percutores y morteros
1.4	Óseo	X		Restos óseos humanos
1.5	Malacológico			
1.6	Otros materiales y/o evidencias de actividad humana		X	

**PERÚ**

Ministerio de Cultura

Dirección Desconcentrada de Cultura  
de Amazonas**INFORMACION COMPLEMENTARIA**

a)	Clasificación del MAP	<b>Sitio arqueológico</b>
b)	Descripción del MAP	<p>El sitio arqueológico Las Juntas II, se ubica el lado norte del caserío Las Juntas, en una zona elevada correspondiente a la proyección sur del cerro Los Peroles, en la comprensión política del distrito de Bagua de la provincia de Bagua, en tanto que sus coordenadas UTM corresponden a 771562.07 E y 9375845.05 N, a una altitud aproximada de 450 msnm. Se emplaza sobre una elevación rocosa natural de la cadena montañosa de rocas calcáreas y areniscas de la margen derecha del río Utcubamba que se caracteriza por una topografía de relieve muy accidentado y abrupto.</p> <p>Las evidencias arqueológicas se ubican principalmente en las partes altas y elevadas, donde se puede observar considerable número de fragmentos de cerámica, así como algunos restos óseos y lítico en menor cantidad. No se observa evidencias de arquitectura en superficie.</p> <p>El estado de conservación es regular, siendo el principal agente de deterioro las actividades antrópicas como excavaciones clandestinas y construcciones precarias, en tanto que el medio ambiente en menor grado ha ocasionado algunas erosiones.</p>

**2.2 Vulnerabilidad (Marcar con una "X" y desarrollar según corresponda):****INFORMACION BASICA**

	Si	No	Verificada	Posible	
<b>Agentes antrópicos</b>	X			X	Excavaciones para nivelar terreno con el empleo de maquinaria pesada. Construcciones precarias de madera y calamina metálica reutilizada, en el lado suroeste del sitio arqueológico
<b>Factores naturales</b>					

**INFORMACION COMPLEMENTARIA**

<b>Preservación</b>	Mal estado de conservación, por la excavación con maquinaria pesada de un área aproximada de 500.00 m2 de un área de 11.51848 Ha que comprende el sitio arqueológico, e instalación de estructura precaria de madera y calamina metálica reutilizada en el lado suroeste del sitio arqueológico.
<b>Fragilidad</b>	El sitio arqueológico se halla propenso de invasión con fines de viviendas rurales, así como de expansión agrícola, principalmente en los lados sur y este de la zona propuesta para protección provisional, teniendo en cuenta que la agricultura es la actividad económica predominante en la zona.

**3 Modalidad de delimitación provisional (Marcar con una "x" la categoría del bien)**

<b>X</b>	1. Bien inmueble prehispánico declarado como integrante del Patrimonio Cultural de la Nación con propuesta de delimitación en proceso de aprobación.
	2. Bien inmueble prehispánico declarado pero sin propuesta de delimitación, o bien inmueble no declarado, amparado por la presunción legal de su condición cultural.

**III. CONCLUSION**

El bien presunto califica para la protección provisional:

**PERÚ**

Ministerio de Cultura

Dirección Desconcentrada de Cultura  
de Amazonas

Si	No
X	

**IV. RECOMENDACIONES****a. PLANTEAMIENTO DE LA POLIGONAL DE PROTECCIÓN PROVISIONAL****a.1 Sitio Arqueológico**

VERTICE	COORDENADAS UTM	
	ESTE	NORTE
P1	771793.357	9375990.141
P2	771786.785	9375994.695
P3	771773.941	9375997.075
P4	771762.476	9376003.126
P5	771752.848	9376012.449
P6	771740.070	9376017.833
P7	771731.575	9376017.131
P8	771724.211	9376011.277
P9	771720.695	9376005.794
P10	771716.417	9375993.130
P11	771712.626	9375982.850
P12	771706.374	9375977.053
P13	771699.001	9375974.389
P14	771690.587	9375976.845
P15	771665.704	9376004.650
P16	771658.157	9376006.251
P17	771646.136	9376000.379
P18	771628.745	9375984.100
P19	771615.437	9375983.025
P20	771605.758	9375988.330
P21	771592.608	9376001.250
P22	771579.568	9376011.695
P23	771562.973	9376022.463
P24	771541.636	9376033.338
P25	771526.440	9376036.436
P26	771515.550	9376033.418
P27	771507.340	9376026.065
P28	771502.415	9376017.229
P29	771501.093	9376006.273
P30	771500.609	9375996.272
P31	771497.595	9375987.031
P32	771481.441	9375964.650
P33	771469.900	9375953.671
P34	771469.191	9375942.517
P35	771478.994	9375927.597
P36	771480.599	9375915.322
P37	771473.210	9375908.939
P38	771408.594	9375925.484
P39	771393.646	9375927.506
P40	771365.594	9375916.542
P41	771346.932	9375911.005
P42	771338.676	9375903.546
P43	771340.948	9375882.765
P44	771352.062	9375844.472





PERÚ

Ministerio de Cultura

Dirección Desconcentrada de Cultura  
de Amazonas

P45	771380.807	9375795.989
P46	771386.560	9375772.610
P47	771385.299	9375758.307
P48	771379.484	9375737.152
P49	771373.091	9375726.263
P50	771392.278	9375684.095
P51	771390.350	9375659.830
P52	771400.478	9375630.782
P53	771376.676	9375623.136
P54	771381.164	9375609.166
P55	771413.447	9375614.364
P56	771430.165	9375611.368
P57	771436.273	9375613.036
P58	771446.412	9375618.570
P59	771449.565	9375622.457
P60	771448.940	9375637.171
P61	771449.955	9375661.779
P62	771446.901	9375671.163
P63	771448.620	9375675.981
P64	771455.000	9375678.850
P65	771458.693	9375682.539
P66	771458.336	9375693.046
P67	771460.118	9375696.366
P68	771473.263	9375701.081
P69	771490.086	9375697.201
P70	771507.439	9375687.457
P71	771509.794	9375676.490
P72	771533.896	9375680.305
P73	771542.906	9375675.941
P74	771544.666	9375662.385
P75	771550.675	9375654.148
P76	771578.732	9375639.503
P77	771595.468	9375630.273
P78	771608.761	9375622.296
P79	771626.013	9375624.698
P80	771633.930	9375635.043
P81	771631.271	9375646.368
P82	771622.157	9375663.620
P83	771626.494	9375693.356
P84	771637.797	9375705.997
P85	771647.365	9375710.079
P86	771651.511	9375717.828
P87	771653.592	9375728.384
P88	771667.636	9375733.057
P89	771673.929	9375738.485
P90	771671.608	9375758.848
P91	771688.480	9375765.131
P92	771698.431	9375777.404
P93	771704.981	9375787.621
P94	771713.592	9375792.316
P95	771722.456	9375803.434
P96	771741.379	9375813.312
P97	771751.249	9375815.899
P98	771758.229	9375827.880
P99	771756.872	9375839.105
P100	771758.338	9375843.769

**PERÚ**

Ministerio de Cultura

Dirección Desconcentrada de Cultura  
de Amazonas

P101	771766.781	9375851.410
P102	771779.718	9375860.926
P103	771781.357	9375865.803
P104	771776.143	9375879.128
P105	771767.303	9375891.489
P106	771762.928	9375906.210
P107	771766.049	9375911.855
P108	771770.537	9375916.617
P109	771770.543	9375929.623
P110	771774.884	9375935.884
P111	771775.936	9375943.344
P112	771779.691	9375946.604
P113	771780.102	9375952.366
P114	771775.772	9375960.471
P115	771776.567	9375968.176

N° de plano (de ser el caso 1)

**PPJ-003 MC \_ AMAZONAS / 2025 WGS84**

a.2 Elemento Arqueológico Aislado

COORDENADA CENTRAL UTM WGS 84	RADIO

**b. MEDIDAS PROVISIONALES RECOMENDADAS (Marcar con una “x” y desarrollar según corresponda):**

<b>MEDIDA</b>		<b>REFERENCIA</b>
- Paralización y/o cese de la afectación:	X	Paralización de excavación en el lado suroeste del sitio arqueológico, mediante la notificación de la protección provisional a la Municipalidad Provincial de Bagua, así como a todos los colindantes y propietarios aledaños al sitio arqueológico Las Juntas II
- Desmontaje:	X	Desmontaje de estructura precaria, elaborada de madera y calamina metálica reutilizada, mediante la notificación formal al propietario de la protección provisional del sitio arqueológico Las Juntas II.
- Apuntalamiento		
- Incautación		
- Señalización	X	Colocación de panel de señalización en el lado sur del sitio arqueológico. Colocación de hitos de acuerdo a la poligonal propuesta de área intangible.
- Retiro de estructuras temporales, maquinarias, herramientas, elementos y/o accesorios:		





PERÚ

Ministerio de Cultura

Dirección Desconcentrada de Cultura  
de Amazonas

## V. REGISTRO FOTOGRAFICO



Foto 01.- Vista satelital del sitio arqueológico Las Juntas II, con el área afectada en el lado suroeste.



Foto 02.- Vista del sitio arqueológico Las Juntas II, con panel de señalización.

Jr. Ayacucho N° 904, Plaza Mayor, Chachapoyas. Amazonas – Perú. Teléfono: (041) 47-7045





PERÚ

Ministerio de Cultura

Dirección Desconcentrada de Cultura  
de Amazonas



Foto 03.- Vista panorámica del sitio arqueológico Las Juntas II, con panel de señalización.



Foto 04.- Vista del sitio arqueológico Las Juntas II.





Foto 05.- Vista panorámica de área excavada en el lado suroeste del sitio arqueológico Las Juntas II.



Foto 06.- Vista de construcción precaria en el lado suroeste del sitio arqueológico Las Juntas II.





PERÚ

Ministerio de Cultura

Dirección Desconcentrada de Cultura  
de Amazonas



4 nov 2025 11:21:43 a. m.  
El Milagro  
Utcubamba  
Amazonas

Foto 07.- Vista de reja metálica en antiguo camino del sitio arqueológico Las Juntas II.



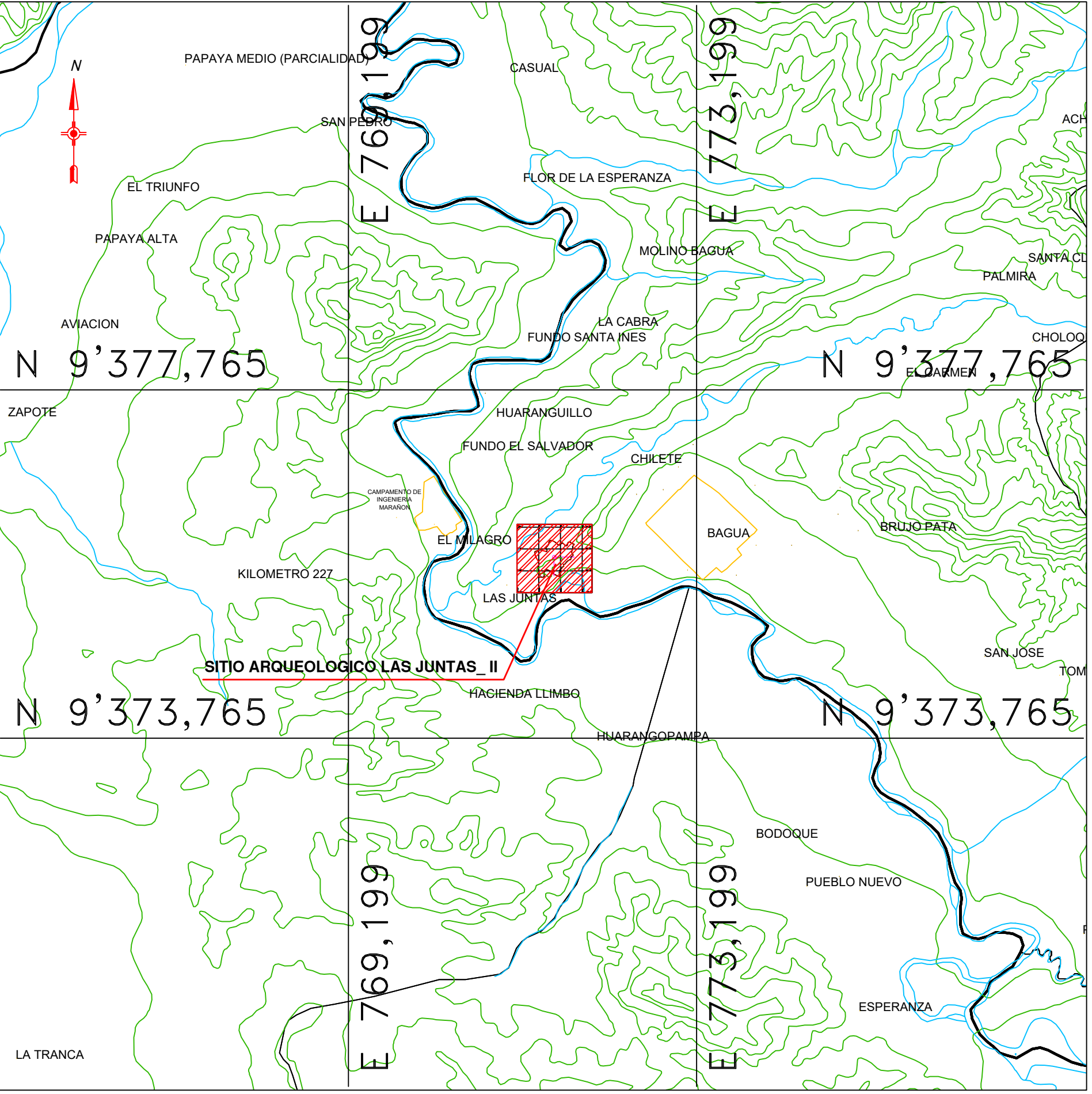
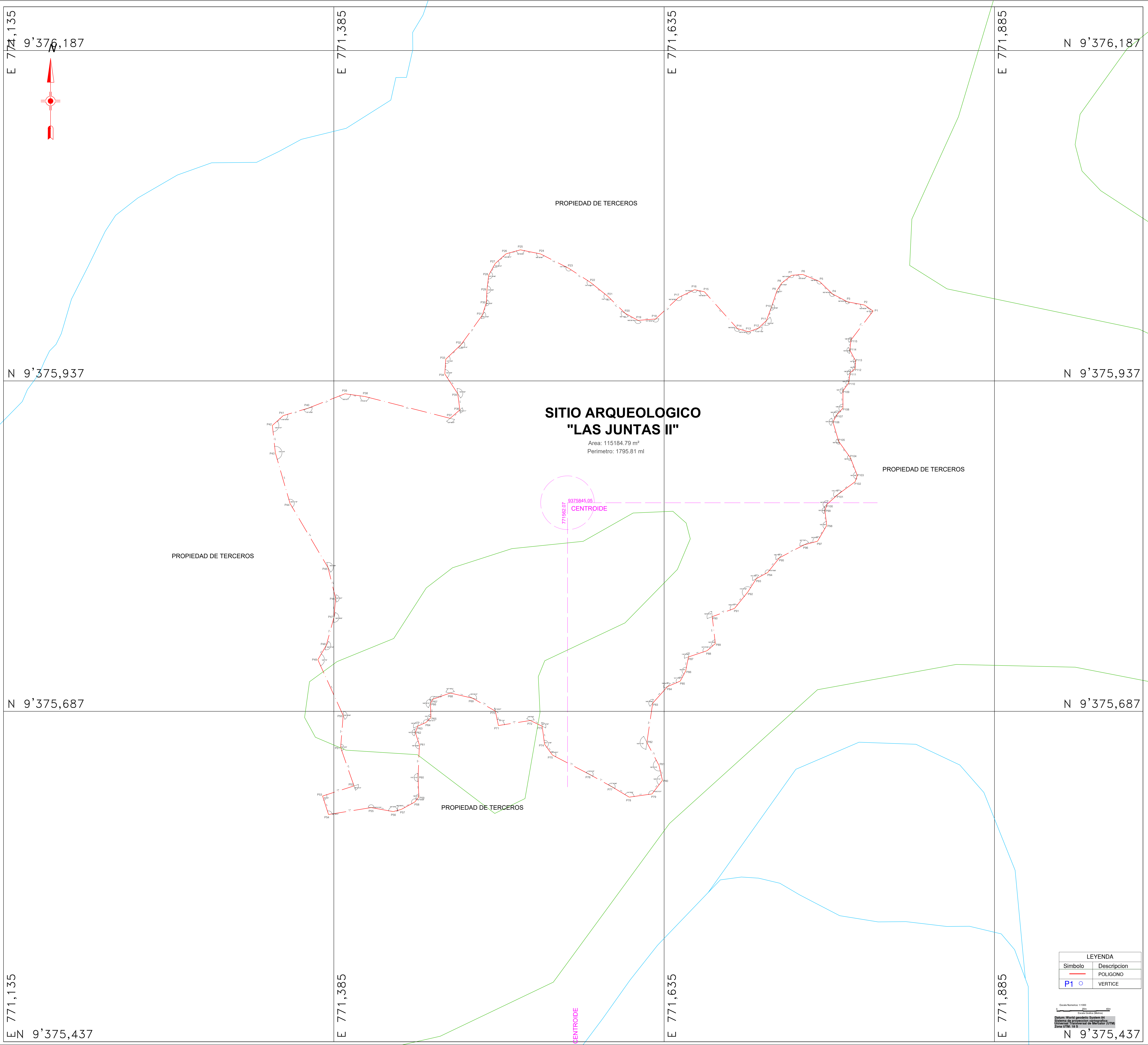

DATOS DE CONSTRUCCION			
VERTICE	LADO	AREA	NORTE
P1	P2	11.06	117130.281
P2	P3	11.06	117130.281
P3	P4	11.06	117130.281
P4	P5	11.06	117130.281
P5	P6	11.06	117130.281
P6	P7	11.06	117130.281
P7	P8	11.06	117130.281
P8	P9	11.06	117130.281
P9	P10	11.06	117130.281
P10	P11	11.06	117130.281
P11	P12	11.06	117130.281
P12	P13	11.06	117130.281
P13	P14	11.06	117130.281
P14	P15	11.06	117130.281
P15	P16	11.06	117130.281
P16	P17	11.06	117130.281
P17	P18	11.06	117130.281
P18	P19	11.06	117130.281
P19	P20	11.06	117130.281
P20	P21	11.06	117130.281
P21	P22	11.06	117130.281
P22	P23	11.06	117130.281
P23	P24	11.06	117130.281
P24	P25	11.06	117130.281
P25	P26	11.06	117130.281
P26	P27	11.06	117130.281
P27	P28	11.06	117130.281
P28	P29	11.06	117130.281
P29	P30	11.06	117130.281
P30	P31	11.06	117130.281
P31	P32	11.06	117130.281
P32	P33	11.06	117130.281
P33	P34	11.06	117130.281
P34	P35	11.06	117130.281
P35	P36	11.06	117130.281
P36	P37	11.06	117130.281
P37	P38	11.06	117130.281
P38	P39	11.06	117130.281
P39	P40	11.06	117130.281
P40	P41	11.06	117130.281
P41	P42	11.06	117130.281
P42	P43	11.06	117130.281
P43	P44	11.06	117130.281
P44	P45	11.06	117130.281
P45	P46	11.06	117130.281
P46	P47	11.06	117130.281
P47	P48	11.06	117130.281
P48	P49	11.06	117130.281
P49	P50	11.06	117130.281
P50	P51	11.06	117130.281
P51	P52	11.06	117130.281
P52	P53	11.06	117130.281
P53	P54	11.06	117130.281
P54	P55	11.06	117130.281
P55	P56	11.06	117130.281
P56	P57	11.06	117130.281
P57	P58	11.06	117130.281
P58	P59	11.06	117130.281
P59	P60	11.06	117130.281
P60	P61	11.06	117130.281
P61	P62	11.06	117130.281
P62	P63	11.06	117130.281
P63	P64	11.06	117130.281
P64	P65	11.06	117130.281
P65	P66	11.06	117130.281
P66	P67	11.06	117130.281
P67	P68	11.06	117130.281
P68	P69	11.06	117130.281
P69	P70	11.06	117130.281
P70	P71	11.06	117130.281
P71	P72	11.06	117130.281
P72	P73	11.06	117130.281
P73	P74	11.06	117130.281
P74	P75	11.06	117130.281
P75	P76	11.06	117130.281
P76	P77	11.06	117130.281
P77	P78	11.06	117130.281
P78	P79	11.06	117130.281
P79	P80	11.06	117130.281
P80	P81	11.06	117130.281
P81	P82	11.06	117130.281
P82	P83	11.06	117130.281
P83	P84	11.06	117130.281
P84	P85	11.06	117130.281
P85	P86	11.06	117130.281
P86	P87	11.06	117130.281
P87	P88	11.06	117130.281
P88	P89	11.06	117130.281
P89	P90	11.06	117130.281
P90	P91	11.06	117130.281
P91	P92	11.06	117130.281
P92	P93	11.06	117130.281
P93	P94	11.06	117130.281
P94	P95	11.06	117130.281
P95	P96	11.06	117130.281
P96	P97	11.06	117130.281
P97	P98	11.06	117130.281
P98	P99	11.06	117130.281
P99	P100	11.06	117130.281
P100	P101	11.06	117130.281
P101	P102	11.06	117130.281
P102	P103	11.06	117130.281
P103	P104	11.06	117130.281
P104	P105	11.06	117130.281
P105	P106	11.06	117130.281
P106	P107	11.06	117130.281
P107	P108	11.06	117130.281
P108	P109	11.06	117130.281
P109	P110	11.06	117130.281
P110	P111	11.06	117130.281
P111	P112	11.06	117130.281
P112	P113	11.06	117130.281
P113	P114	11.06	117130.281
P114	P115	11.06	117130.281
P115	P116	11.06	117130.281
P116	P117	11.06	117130.281
P117	P118	11.06	117130.281
P118	P119	11.06	117130.281
P119	P120	11.06	117130.281
P120	P121	11.06	117130.281
P121	P122	11.06	117130.281
P122	P123	11.06	117130.281
P123	P124	11.06	117130.281
P124	P125	11.06	117130.281
P125	P126	11.06	117130.281
P126	P127	11.06	117130.281
P127	P128	11.06	117130.281
P128	P129	11.06	117130.281
P129	P130	11.06	117130.281
P130	P131	11.06	117130.281
P131	P132	11.06	117130.281
P132	P133	11.06	117130.281
P133	P134	11.06	117130.281
P134	P135	11.06	117130.281
P135	P136	11.06	117130.281
P136	P137	11.06	117130.281
P137	P138	11.06	117130.281
P138	P139	11.06	117130.281
P139	P140	11.06	117130.281
P140	P141	11.06	117130.281
P141	P142	11.06	117130.281
P142	P143	11.06	117130.281
P143	P144	11.06	117130.281
P144	P145	11.06	117130.281
P145	P146	11.06	117130.281
P146	P147	11.06	117130.281
P147	P148	11.06	117130.281
P148	P149	11.06	117130.281
P149	P150	11.06	117130.281
P150	P151	11.06	117130.281
P151	P152	11.06	117130.281
P152	P153	11.06	117130.281
P153	P154	11.06	117130.281
P154	P155	11.06	117130.281
P155	P156	11.06	117130.281
P156	P157	11.06	117130.281
P157	P158	11.06	117130.281
P158	P159	11.06	117130.281
P159	P160	11.06	117130.281
P160	P161	11.06	117130.281
P161	P162	11.06	117130.281
P162	P163	11.06	117130.281
P163	P164	11.06	117130.281
P164	P165	11.06	117130.281
P165	P166	11.06	117130.281
P166	P167	11.06	117130.281
P167	P168	11.06	117130.281
P168	P169	11.06	117130.281
P169	P170	11.06	117130.281
P170	P171	11.06	117130.281
P171	P172	11.06	117130.281
P172	P173	11.06	117130.281
P173	P174	11.06	117130.281
P174	P175	11.06	117130.281
P175	P176	11.06	117130.281
P176	P177	11.06	117130.281
P177	P178	11.06	117130.281
P178	P179	11.06	117130.281
P179	P180	11.06	117130.281
P180	P181	11.06	117130.281
P181	P182	11.06	117130.281
P182	P183	11.06	117130.281
P183	P184	11.06	117130.281
P184	P185	11.06	117130.281
P185	P186	11.06	117130.281
P186	P187	11.06	117130.281
P187	P188	11.06	117130.281
P188	P189	11.06	117130.281
P189	P190	11.06	117130.281
P190	P191	11.06	117130.281
P191	P192	11.06	117130.281
P192	P193	11.06	117130.281
P193	P194	11.06	117130.281
P194	P195	11.06	117130.281
P195	P196	11.06	117130.281
P196	P197	11.06	117130.281
P197	P198	11.06	117130.281
P198	P199	11.06	117130.281
P199	P200	11.06	117130.281
P200	P201	11.06	117130.281
P201	P202	11.06	117130.281
P202	P203	11.06	117130.281
P203	P204	11.06	117130.281
P204	P205	11.06	117130.281
P205	P206	11.06	117130.281
P206	P207	11.06	117130.281
P207	P208	11.06	117130.281
P208	P209	11.06	117130.281
P209	P210	11.06	117130.281
P210	P211	11.06	117130.281
P211	P212	11.06	117130.281
P212	P213	11.06	117130.281
P213	P214	11.06	117130.281
P214	P215	11.06	117130.281
P215	P216	11.06	117130.281
P216	P217	11.06	117130.281
P217	P218	11.06	117130.281
P218	P219	11.06	117130.281
P219	P220	11.06	117130.281
P220	P221	11.06	117130.281
P221	P222	11.06	117130.281
P222	P223	11.06	117130.281
P223	P224	11.06	117130.281
P224	P225	11.06	117130.281
P225	P226	11.06	117130.281
P226	P227	11.06	117130.281
P227	P228	11.06	117130.281
P228	P229	11.06	117130.281
P229	P230	11.06	117130.281
P230	P231	11.06	117130.281
P231	P232	11.06	117130.281
P232	P233	11.06	117130.281
P233	P234	11.06	117130.281
P234	P235	11.06	117130.281
P235	P236	11.06	117130.281
P236	P237	11.06	117130.281
P237	P238	11.06	117130.281
P238	P239	11.06	117130.281
P239	P240	11.06	117130.281
P240	P241	11.06	117130.281
P241	P242	11.06	117130.281
P242	P243	11.06	117130.281
P243	P244	11.06	117130.281
P244	P245	11.06	117130.281
P245	P246	11.06	117130.281
P246	P247	11.06	117130.281
P247	P248	11.06	117130.281
P248	P249	11.06	117130.281
P249	P250	11.06	117130.281
P250	P251	11.06	117130.281
P251	P252	11.06	117130.281
P252	P253	11.06	117130.281
P253	P254	11.06	117130.281
P254	P255	11.06	117130.281
P255	P256	11.06	117130.281
P256	P257	11.06	117130.281
P257	P258	11.06	117130.281
P258	P259	11.06	117130.281
P259	P260	11.06	117130.281
P260	P261	11.06	117130.281
P261	P262	11.06	117130.281
P262	P263	11.06	117130.281
P263	P264	11.06	117130.281
P264	P265	11.06	117130.281
P265	P266	11.06	117130.281
P266	P267	11.06	117130.281
P267	P268	11.06	117130.2