



San Borja, 22 de Octubre del 2025

RESOLUCION DIRECTORAL N° 000381-2025-DGPA-VMPCIC/MC

Vistos, el Informe de Inspección N° 0033-2025-CSP-ADPC-SPDCICI-DDC ICA/MC de fecha 19 de agosto del 2025, en razón del cual la Dirección Desconcentrada de Cultura de Ica sustenta la propuesta para la determinación de la Protección Provisional del Paisaje Arqueológico Geoglifos de Bogotalla – Tulin, sectores A, B, C y D, ubicado entre los distritos de Ingenio y Ocaña, provincias de Nasca y Lucanas, departamentos de Ica y Ayacucho, el Informe N° 001578-2025-DSFL-DGPA-VMPCIC/MC e Informe N° 000246-2025-DSFL-DGPA-VMPCIC-LMS/MC de la Dirección de Catastro y Saneamiento Físico Legal; el Informe N° 000388-2025-DGPA-VMPCIC-ARD/MC de la Dirección General de Patrimonio Arqueológico Inmueble, y;

CONSIDERANDO:

Que, según se establece en el artículo 21 de la Constitución Política del Perú, modificado por la Ley N° 31414 “Ley de Reforma Constitucional que refuerza la protección del Patrimonio Cultural de La Nación” “Los yacimientos y restos arqueológicos, construcciones, monumentos, lugares, documentos bibliográficos y de archivo, objetos artísticos y testimonios de valor histórico, expresamente declarados bienes culturales, y provisionalmente los que se presumen como tales, son patrimonio cultural de la Nación, independientemente de su condición de propiedad privada o pública. Están protegidos por el Estado (...)”;

Que, en los artículos IV y VII del Título Preliminar de la Ley N° 28296, Ley General del Patrimonio Cultural de la Nación, modificada por el Decreto Legislativo N° 1255, se establece que es de interés social y de necesidad pública la identificación, generación de catastro, delimitación, actualización catastral, registro, inventario, declaración, protección, restauración, investigación, conservación, puesta en valor y difusión del Patrimonio Cultural de la Nación y su restitución en los casos pertinentes, siendo el Ministerio de Cultura la autoridad encargada de registrar, declarar y proteger el Patrimonio Cultural de la Nación, de conformidad con lo establecido en el Artículo 7 inciso b) Ley N° 29565, Ley de creación del Ministerio de Cultura;

Que, mediante Decreto Supremo N° 007-2017-MC, se dispuso la modificación del Reglamento de la Ley General del Patrimonio Cultural de la Nación, aprobado por Decreto Supremo N° 011-2006-ED, incorporando el Capítulo XIII, referido a la determinación de la protección provisional de los bienes que se presumen integrantes del Patrimonio Cultural de la Nación; con lo que se estructura un régimen especial que “permite realizar los actos conducentes para la protección física, defensa, conservación y protección legal de aquellos bienes no declarados, ni delimitados a la fecha, así como también sobre aquellos que se encuentren declarados pero que carezcan de propuesta de delimitación o se encuentren en proceso de aprobación (...)” aplicable “en el caso específico de afectación verificada o ante un riesgo probable de afectación, frente a cualquier acción u omisión que afecte o pueda afectar el bien protegido por presunción legal (...)”, conforme a lo previsto en los artículos 97° y 98° del referido dispositivo legal;





Que, el artículo 100 del Reglamento de la Ley General de Patrimonio Cultural de la Nación, dispone que *“Determinada la protección provisional de un bien que presuntamente constituye Patrimonio Cultural de la Nación, se inicia el trámite para su declaración y delimitación definitiva en el plazo máximo de dos años calendario, prorrogable por dos años más, debidamente sustentado; salvo en los casos en los que corresponda efectuar procesos de consulta previa, en la medida que se advierta afectación directa a los derechos colectivos de pueblos indígenas u originarios; en cuyo caso, el plazo máximo para la declaración y delimitación definitiva del bien es de tres años calendario, prorrogable por tres años más.”*;

Que, mediante la Directiva N° 003-2018-VMPCIC/MC se aprobaron los *“Lineamientos técnicos y criterios generales para la determinación de la protección provisional de los bienes inmuebles prehispánicos que se presumen integrantes del Patrimonio Cultural de la Nación”*;

Que, mediante la Resolución Viceministerial N° 000001-2025-VMPCIC-MC de fecha 02 de enero de 2025 y publicada en el Diario Oficial “El Peruano” el 05 de enero de 2025, el Despacho Viceministerial de Patrimonio Cultural e Industrias Culturales delegó a la Dirección General de Patrimonio Arqueológico Inmueble, por el ejercicio fiscal 2025, la facultad de determinar la protección provisional de los bienes inmuebles prehispánicos que se presumen integrantes del Patrimonio Cultural de la Nación;

Que, mediante Informe de Inspección N° 033-2025-CSP-ADPC-SDPCICI-DDC ICA/MC de fecha 19 de agosto del 2025 que sustenta el Informe Técnico de Viabilidad de la Determinación de la Protección Provisional del Bien Inmueble Prehispánico, el especialista de la Dirección Desconcentrada de Cultura Ica sustenta la propuesta de Protección Provisional del Paisaje Arqueológico Geoglifos de Bogotalla – Tulin, sectores A, B, C y D, ubicado entre los distritos de Ingenio y Ocaña, provincias de Nasca y Lucanas, departamentos de Ica y Ayacucho; especificando los fundamentos sobre la valoración cultural positiva y niveles de vulnerabilidad del bien inmueble objeto de protección provisional, de acuerdo con los lineamientos y criterios técnicos contenidos en la Directiva N° 003-2018-VMPCIC/MC. En el referido informe se indica que el monumento arqueológico prehispánico viene siendo objeto de afectación verificada debido a agentes antrópicos y factores naturales, según lo siguiente:

Agentes antrópicos

En el sector A, se pudo identificar lo siguiente:

- trabajos de extracción, ampliación, así como la instalación de campamentos y plantas procesadoras con fines mineros.
- Apertura de vías carrozables, apertura de plataformas en corte de talud con el uso de maquinarias pesadas.
- Apertura de excavaciones subterráneas aparentemente con fines mineros.
- En el sector B: si bien presenta cerco perimétrico, pero por el lado oeste existe un alto riesgo que pudieran ingresar con fines de asentamientos por la población local.
- Sector C: se registró la apertura de vías carrozables, trabajos de excavación y remoción de suelo afectando directamente los geoglifos.
- Sector D: apertura de trocha carrozable por la proximidad de una planta minera en el lugar.

Factores naturales

Se pudo observar que tanto en los sectores B y C se registran afectaciones ocasionadas por el paso de huaycos durante la temporada de lluvias, lo que evidencia un impacto parcial sobre los geoglifos presentes en dichos sectores.



Que, mediante Memorando N° 002180-2025/DDC ICA/MC de fecha 02 de setiembre de 2025, la Dirección Desconcentrada de Cultura de Ica remite a la Dirección General de Patrimonio Arqueológico Inmueble la propuesta de Protección Provisional del Paisaje Arqueológico Geoglifos de Bogotalla – Tulin, sectores A, B, C y D recaída en el Informe de Inspección N° 033-2025-CSP-ADPC-SDPCICI-DDC ICA/MC de fecha 19 de agosto del 2025, para su atención;

Que, el numeral 6.2 del artículo 6 del Texto Único Ordenado de la Ley N° 27444, Ley del Procedimiento Administrativo General, aprobado por el Decreto Supremo N° 004-2019-JUS, establece que el acto administrativo “puede motivarse mediante la declaración de conformidad con los fundamentos y conclusiones de anteriores dictámenes, decisiones o informes obrantes en el expediente, a condición de que se les identifique de modo certero, y que por esta situación constituyan parte integrante del respectivo acto. Los informes, dictámenes o similares que sirvan de fundamento a la decisión, deben ser notificados al administrado conjuntamente con el acto administrativo”;

Que, mediante Informe N° 001578-2025-DSFL-DGPA-VMPCIC/MC de fecha 30 de setiembre de 2025, sustentado en el Informe N° 000246-2025-DSFL-DGPA-VMPCIC-LMS/MC de la misma fecha, la Dirección de Catastro y Saneamiento Físico Legal asume la propuesta contenida en el Informe de Inspección N° 033-2025-CSP-ADPC-SDPCICI-DDC ICA/MC elaborado por el Lic. Carlos Soras Pichihua; y, en consecuencia, recomienda la determinación de la Protección Provisional del Paisaje Arqueológico Geoglifos de Bogotalla – Tulin, sectores A, B, C y D, ubicado entre los distritos de Ingenio y Ocaña, provincias de Nasca y Lucanas, departamentos de Ica y Ayacucho;

Que, mediante Informe N° 000388-2025/DGPA-VMPCIC-ARD/MC de fecha 22 de octubre de 2025, el área legal de la Dirección General de Patrimonio Arqueológico Inmueble recomienda emitir resolución directoral que determine la Protección Provisional del Paisaje Arqueológico Geoglifos de Bogotalla – Tulin, sectores A, B, C y D;

Que, de conformidad con lo dispuesto en la Ley N° 28296, Ley General del Patrimonio Cultural de la Nación y su Reglamento, aprobado por el Decreto Supremo N° 011-2006-ED y sus modificatorias; la Ley N° 29565, Ley de Creación del Ministerio de Cultura; el Reglamento de Organización y Funciones del Ministerio de Cultura, aprobado por el Decreto Supremo N° 005-2013-MC; la Directiva N° 003-2018-VMPCIC/MC; la Resolución Viceministerial N° 000001-2025-VMPCIC-MC; y demás normas modificatorias, reglamentarias y complementarias;

SE RESUELVE:

ARTÍCULO PRIMERO.- DETERMINAR la Protección Provisional del Paisaje Arqueológico Geoglifos de Bogotalla – Tulin, sectores A, B, C y D, ubicado entre los distritos de Ingenio y Ocaña, provincias de Nasca y Lucanas, departamentos de Ica y Ayacucho, por el plazo de dos años, salvo se identifique afectación directa a los derechos colectivos de pueblos indígenas u originarios; en cuyo caso, el plazo máximo para la declaración y delimitación definitiva del bien es de tres años calendario, prorrogable por el periodo que corresponda, debidamente sustentado. Las especificaciones de la presente determinación de protección provisional se encuentran indicadas en el Informe de Inspección N° 033-2025-CSP-ADPC-SDPCICI-DDC ICA/MC de fecha 19 de agosto de 2025, así como en el Informe N° 001578-2025-



DSFL-DGPA-VMPCIC/MC, Informe N° 000246-2025-DSFL-DGPA-VMPCIC-LMS/MC y los Planos Perimétricos con código PPROV-134-MC_DGPA-DSFL-2025 WGS84 y PPROV-141-MC_DGPA-DSFL-2025 WGS84, los cuales se adjuntan como Anexos a la presente Resolución Directoral y forman parte integrante de la misma.

ARTÍCULO SEGUNDO.- DISPONER como medidas preventivas, en el polígono especificado en el artículo precedente, de acuerdo a lo indicado por la Dirección Desconcentrada de Cultura Ica, las siguientes:

MEDIDA		REFERENCIA
-Paralización y/o cese de la afectación	x	Paralización de todos los trabajos de extracción, ampliación, así como la instalación de campamentos y plantas procesadoras con fines mineros pertenecientes al sector A. Paralización de la apertura de las nuevas vías carrozables pertenecientes al sector al sector A, C y D.
-Señalización	x	Instalación de mural de señalización e hitos de delimitación.
-Retiro de estructuras temporales; maquinarias, herramientas, elementos y/o Accesorios:	x	Retiro de toda maquinaria, herramienta, estructura y demás elementos empleados en los trabajos realizados en las zonas mineras del sector A.

ARTÍCULO TERCERO.- ENCARGAR a la Dirección Desconcentrada de Cultura Ica y Ayacucho, la determinación y ejecución de las medidas indicadas en el *Artículo Segundo* de la presente resolución, así como las acciones de control y coordinación institucional e interinstitucional necesarias para el cumplimiento de lo dispuesto en la misma.

ARTÍCULO CUARTO.- ENCARGAR a la Dirección de Catastro y Saneamiento Físico Legal, el inicio y conducción coordinada de las acciones administrativas y legales necesarias para la definitiva identificación, declaración y delimitación de los bienes comprendidos en el régimen de protección provisional, entre ellas, la coordinación correspondiente con el órgano competente del Ministerio de Cultura para la etapa de identificación de pueblos indígenas u originarios y el análisis de las posibles afectaciones a los derechos colectivos de los pueblos indígenas u originarios.

ARTÍCULO QUINTO.- DISPONER la publicación de la presente resolución en el Diario Oficial "El Peruano", así como su difusión en el Portal Institucional del Ministerio de Cultura (<https://www.gob.pe/cultura>).

ARTÍCULO SEXTO.- NOTIFICAR la presente resolución, así como los documentos anexos, a la Municipalidad Distrital de Ingenio y Ocaña, a fin de que proceda de acuerdo al ámbito de sus competencias, de conformidad con lo dispuesto en el Artículo 82 de la Ley N° 27972, Ley Orgánica de Municipalidades. Asimismo, notificar a los administrados señalados en el Artículo 104 del Decreto Supremo N° 011-2006-ED.

ARTÍCULO SÉPTIMO.- PRECISAR que la protección provisional dispuesta en la presente resolución surtirá efectos a partir de su publicación en el Diario Oficial "El Peruano".



ARTÍCULO OCTAVO.- ANEXAR a la presente resolución el Informe de Inspección N° 033-2025-CSP-ADPC-SDPCICI-DDC ICA/MC, así como en el Informe N° 001578-2025-DSFL-DGPA-VMPCIC/MC, Informe N° 000246-2025-DSFL-DGPA-VMPCIC-LMS/MC e Informe N° 000388-2025-DGPA-VMPCIC-ARD/MC y los Planos Perimétricos con código PPROV-134-MC_DGPA-DSFL-2025 WGS84 y PPROV-141-MC_DGPA-DSFL-2025 WGS84, las cuales serán publicadas en el Portal Institucional del Ministerio de Cultura (<https://www.gob.pe/cultura>) para conocimiento y fines pertinentes.

Regístrese, comuníquese y publíquese.

Documento firmado digitalmente

JUAN JOSE ALDAVE SERNA

DIRECTOR DE LA DIRECCIÓN GENERAL DE PATRIMONIO ARQUEOLÓGICO INMUEBLE



San Borja, 22 de Octubre del 2025

INFORME N° 000388-2025-DGPA-VMPCIC-ARD/MC

A : **JUAN JOSE ALDAVE SERNA**
DIRECTOR- DIRECCIÓN GENERAL DE PATRIMONIO
ARQUEOLÓGICO INMUEBLE

De : **ANNY SABEL RIOS DAVILA**
DIRECCIÓN GENERAL DE PATRIMONIO ARQUEOLÓGICO
INMUEBLE

Asunto : EMITO INFORME DE INSPECCIÓN N° 0033-2025-CSP-ADPC-
SDPCICI-DDC ICA/MC DE PROTECCIÓN PROVISIONAL DEL
PAISAJE ARQUEOLÓGICO GEOGLIFOS DE BOGOTALLA-
TULIN SECTOR A, B, C Y D, UBICADO ENTRE LOS DISTRITOS
DE INGENIO, PROVINCIA NASCA, DEPARTAMENTO DE ICA
Y PARTE DEL DISTRITO DE OCAÑA, PROVINCIA DE
LUCANAS, DEPARATMENTO DE AYACHUCO.

Referencia : PROVEIDO N° 010815-2025-DGPA-VMPCIC/MC (01OCT2025)

Por medio de la presente me dirijo a usted para saludarlo y a la vez manifestar, en torno al asunto de la referencia, lo siguiente:

I. Antecedentes:

- 1.1 Mediante Memorando N° 002180-2025/DDC ICA/MC de fecha 02 de setiembre de 2025 la Dirección Desconcentrada de Cultura de Ica remite a la Dirección de Patrimonio Arqueológico Inmueble el Informe N° 000442-2025/SDPCICI-DDC ICA/MC de fecha 01 de setiembre de 2025, por el cual se remite el Informe Técnico de viabilidad de la determinación de la protección provisional del Paisaje Arqueológico Geoglifos de Bogotalla – Tulin, sector A, B, C y D, de acuerdo a la Directiva N° 003-2018-VMPCIC/MC "Lineamientos técnicos y criterios generales para la determinación de la protección provisional de los bienes inmuebles prehispánicos que se presumen integrantes del Patrimonio Cultural de la Nación.
- 1.2 Mediante Informe N° 001578-2025-DSFL-DGPA-VMPCIC/MC de fecha 30 de setiembre de 2025 la Dirección de Catastro y Saneamiento Físico Legal remite a la Dirección General de Patrimonio Arqueológico Inmueble el Informe N° 000246-2025-DSFL-DGPA-VMPCIC-LMS/MC, en el que se recomienda a la Dirección General de Patrimonio Arqueológico Inmueble emitir la resolución para la determinación de la protección provisional del Paisaje Arqueológico Geoglifos de Bogotalla – Tulin, sectores A, B, C y D, ubicado entre los distritos de Ingenio y Ocaña, provincias de Nasca y Lucanas, departamentos de Ica y Ayacucho, en base a los fundamentos expresados en el Informe de Inspección N° 033-2025-CSP-ADPC-SDPCICI-DDC ICA/MC, elaborado por el Licenciado Carlos Soras Pichihua, especialista de la DDC Ica.
- 1.3 Realizado la búsqueda de antecedentes arqueológicos de la base de datos del Sistema de Información Geográfica de Arqueología (SIGDA), de acuerdo a las coordenadas proporcionadas por la Dirección Desconcentrada de Cultura Ica,



debemos informar que el del Paisaje Arqueológico Geoglifos de Bogotalla – Tulin, sector A, B, C y D, no cuenta con declaratoria ni con propuesta de delimitación.

II. Base Legal:

- Constitución Política del Perú de 1993.
- Ley N° 28296 – Ley General de Patrimonio Cultural de la Nación.
- Ley N° 29565 – Ley de Creación del Ministerio de Cultura.
- Decreto Supremo N° 011-2006-ED que aprobó el Reglamento de la Ley General de Patrimonio Cultural de la Nación Ley 28296 y modificatorias.
- Decreto Supremo N° 005-2013-MC que aprobó el Reglamento de Organización y Funciones del Ministerio de Cultura.
- Resolución Ministerial N° 365-2017-MC que aprobó los procedimientos internos del Ministerio de Cultura en los que corresponde efectuar procesos de consulta previa.
- Decreto Supremo N° 004-2019-JUS que aprobó el Texto Único Ordenado de la Ley N° 27444 - Ley del Procedimiento Administrativo General.
- Resolución Viceministerial N° 000001-2025-VMPCIC-MC que delega en la Dirección General de Patrimonio Arqueológico Inmueble la facultad para determinar la protección provisional de bienes inmuebles prehispánicos que se presumen integrantes del Patrimonio Cultural de la Nación durante el año fiscal 2025.
- Directiva N° 003-2018-VMPCIC/MC “Lineamientos técnicos y criterios generales para la determinación de la protección provisional de los bienes inmuebles prehispánicos que se presumen integrantes del Patrimonio Cultural de la Nación”.

III. Análisis:

- 3.1 El artículo 97 del Reglamento de la Ley General de Patrimonio Cultural de la Nación precisa que “La determinación de la protección provisional de los bienes que se presumen integrantes del Patrimonio Cultural de la Nación permite realizar los actos conducentes para la protección física, defensa, conservación y protección legal de aquellos bienes no declarados, ni delimitados a la fecha, así como también sobre aquellos que se encuentren declarados pero que carezcan de propuesta de delimitación o se encuentren en proceso de aprobación (...)”.
- 3.2 El numeral 99.1 del artículo 99 del Reglamento de la Ley General de Patrimonio Cultural de la Nación indica, además, que “La determinación de la protección provisional se inicia de oficio a partir del conocimiento de una afectación o posible afectación a los bienes que presuntamente constituyen Patrimonio Cultural de la Nación; los que son susceptibles de formar parte del Patrimonio Cultural de la Nación en virtud de su importancia, valor y significado paleontológico, arqueológico, arquitectónico, histórico, artístico, militar, social, antropológico, tradicional, religioso, etnológico, científico, tecnológico o intelectual, sin perjuicio de su condición de propiedad pública o privada”.
- 3.3 Asimismo, el numeral 99.2 del artículo 99 del referido cuerpo normativo establece que “La determinación de la protección provisional de los bienes que presuntamente constituyen Patrimonio Cultural de la Nación se encuentra sustentada en el informe técnico formulado por las áreas competentes del Ministerio de Cultura, conforme a la normativa correspondiente”; añadiendo en su numeral 99.3 que “El informe técnico que sirva de inicio para la determinación de la protección provisional en caso



de bienes inmuebles que presuntamente constituyen Patrimonio Cultural de la Nación debe especificar las evidencias que caracterizan el bien materia de protección, adjuntando los detalles y las fotografías del estado en el cual se encontró, así como las imágenes panorámicas del ambiente o áreas que lo rodean".

- 3.4 El numeral 100.1 del artículo 100 del Reglamento de la Ley General del Patrimonio Cultural de la Nación, dispone que "Determinada la protección provisional de un bien que presuntamente constituye Patrimonio Cultural de la Nación, se inicia el trámite para su declaración y delimitación definitiva en el plazo máximo de dos años calendario, prorrogable por dos años más, debidamente sustentado; salvo en los casos en los que corresponda efectuar procesos de consulta previa, en la medida que se advierta afectación directa a los derechos colectivos de pueblos indígenas u originarios; en cuyo caso, el plazo máximo para la declaración y delimitación definitiva del bien es de tres años calendario, prorrogable por tres años más."
- 3.5 Mediante Resolución Ministerial N° 365-2017-MC se aprobó los procedimientos internos del Ministerio de Cultura en los que corresponde efectuar procesos de consulta previa, en la medida que se advierta afectación directa a los derechos colectivos de pueblos indígenas u originarios. Esta resolución identifica como una de las medidas sujetas a consulta previa al proyecto de Resolución Viceministerial que declara patrimonio cultural de la Nación a un monumento arqueológico prehispánico, entre otros. Asimismo, se precisa que la Dirección de Consulta Previa, órgano de línea de la Dirección General de Derechos de los Pueblos Indígenas del Viceministerio de Interculturalidad es el órgano competente para la etapa de identificación de pueblos indígenas u originarios, el análisis de las posibles afectaciones a los derechos colectivos de los pueblos indígenas u originarios del proceso de consulta previa, y las reuniones preparatorias del proceso de consulta previa en coordinación con los órganos competentes de las medidas administrativas que identifica la resolución.
- 3.6 Mediante Informe N° 900035-2018/DCP/DGPI/MC, la Dirección de Consulta Previa establece que para realizar el análisis correspondiente a la etapa de identificación de los pueblos indígenas u originarios se han determinado tres (3) tipos de áreas para el caso de las medidas identificadas por el Ministerio de Cultura. El Tipo 1 comprende áreas geográficas sin evidencia de ejercicio de derechos colectivos de pueblos indígenas u originarios; el Tipo 2 en cuyas áreas geográficas con información insuficiente sobre el ejercicio de derechos colectivos de pueblos indígenas u originarios, en las que se requerirá que la Dirección de Consulta Previa realice un trabajo de campo; y, el Tipo 3 se encuentran áreas geográficas con información suficiente sobre el ejercicio de derechos colectivos de pueblos indígenas u originarios, en cuyo caso la Dirección de Consulta Previa realizará la identificación de pueblos indígenas u originarios con la información existente o determinará la realización de un trabajo de campo específico para dicha identificación.
- 3.7 En ese sentido, se determina de acuerdo al informe citado, que el departamento de Ica comprende áreas geográficas sin evidencia de ejercicio de derechos colectivos de pueblos indígenas u originarios. Empero, la provincia de Lucanas en el departamento de Ayacucho, se encuentran áreas geográficas con información suficiente sobre el ejercicio de derechos colectivos de pueblos indígenas u originarios, en cuyo caso la Dirección de Consulta Previa realizará la identificación de pueblos indígenas u originarios con la información existente o determinará la realización de un trabajo de campo específico para dicha identificación.



3.8 Mediante la Resolución Viceministerial N° 000001-2025-VMPCIC-MC de fecha 02 de enero de 2025 y publicada en el Diario Oficial "El Peruano" el 05 de enero de 2025, el Despacho Viceministerial de Patrimonio Cultural e Industrias Culturales delegó a la Dirección General de Patrimonio Arqueológico Inmueble, por el ejercicio fiscal 2025, la facultad de determinar la protección provisional de los bienes inmuebles prehispánicos que se presumen integrantes del Patrimonio Cultural de la Nación.

3.9 En cumplimiento de las disposiciones acotadas y de la propuesta contenida en el Informe de Inspección N° 033-2025-CSP-ADPC-SDPCICI-DDC ICA/MC de fecha 19 de agosto de 2025, elaborado por el Lic. Carlos Soras Pichihua de la Dirección Desconcentrada de Cultura Ica, brinda detalles de la evaluación del bien inmueble prehispánico atendiendo a su valoración cultural y vulnerabilidad; precisando, en su apartado 2.2, que el bien inmueble Paisaje Arqueológico Geoglifos de Bogotalla – Tulin, sectores A, B, C y D, ubicado entre los distritos de Ingenio y Ocaña, provincias de Nasca y Lucanas, departamentos de Ica y Ayacucho, viene siendo objeto de afectación verificada debido a agentes antrópicos y factores naturales, conforme al siguiente detalle:

Agentes antrópicos

En el sector A, se pudo identificar lo siguiente:

- trabajos de extracción, ampliación, así como la instalación de campamentos y plantas procesadoras con fines mineros.
- Apertura de vías carrozables, apertura de plataformas en corte de talud con el uso de maquinarias pesadas.
- Apertura de excavaciones subterráneas aparentemente con fines mineros.
- En el sector B: si bien presenta cerco perimétrico, pero por el lado oeste existe un alto riesgo que pudieran ingresar con fines de asentamientos por la población local.
- Sector C: se registró la apertura de vías carrozables, trabajos de excavación y remoción de suelo afectando directamente los geoglifos.
- Sector D: apertura de trocha carrozable por la proximidad de una planta minera en el lugar.

Factores naturales

Se pudo observar que tanto en los sectores B y C se registran afectaciones ocasionadas por el paso de huaycos durante la temporada de lluvias, lo que evidencia un impacto parcial sobre los geoglifos presentes en dichos sectores.

3.10 En relación a las medidas preventivas recomendadas ante la afectación verificada al bien cultural, el especialista de la DDC Ica precisa en el Informe de Inspección N° 033-2025-CSP-ADPC-SDPCICI-DDC ICA/MC de fecha 25 de agosto del 2025, apartado IV.b, las siguientes:

MEDIDA		REFERENCIA
-Paralización y/o cese de la afectación	x	Paralización de todos los trabajos de extracción, ampliación, así como la instalación de campamentos y plantas procesadoras con fines mineros pertenecientes al sector A. Paralización de la apertura de las nuevas vías carrozables pertenecientes al sector al sector A, C y D.
-Señalización	x	Instalación de mural de señalización e hitos de delimitación.



<i>-Retiro de estructuras temporales; maquinarias, herramientas, elementos y/o Accesorios:</i>	x	<i>Retiro de toda maquinaria, herramienta, estructura y demás elementos empleados en los trabajos realizados en las zonas mineras del sector A.</i>
--	---	---

- 3.11 En ese sentido, estando a los fundamentos señalados en el Informe de Inspección N° 033-2025-CSP-ADPC-SDPCICI-DDC ICA/MC de fecha 19 de agosto de 2025 de la Dirección Desconcentrada de Cultura Ica, así como el Informe N° 001578-2025-DSFL-DGPA-VMPCIC/MC e Informe N° 000246-2025-DSFL-DGPA-VMPCIC-LMS/MC de la Dirección de Catastro y Saneamiento Físico Legal; se precisa que la propuesta de determinación de la protección provisional que es materia de análisis, CUMPLE con lo dispuesto en el capítulo XIII del Reglamento de la Ley N° 28296, así como por la Directiva N° 003-2018-VMPCIC/MC "Lineamientos técnicos y criterios generales para la determinación de la protección provisional de los bienes inmuebles Ministerio de Cultura prehispánicos que se presumen integrantes del Patrimonio Cultural de la Nación".

IV. Conclusiones:

En virtud de lo expuesto, en el marco de las competencias delegadas a la Dirección General de Patrimonio Arqueológico Inmueble a través de la Resolución Viceministerial N° 000001-2025-VMPCIC-MC, se concluye que corresponde la determinación de la protección provisional del Paisaje Arqueológico Geoglifos de Bogotalla – Tulin, sectores A, B, C y D, ubicado entre los distritos de Ingenio y Ocaña, provincias de Nasca y Lucanas, departamentos de Ica y Ayacucho.

V. Recomendación:

Emitir Resolución Directoral que determine la Protección Provisional del Paisaje Arqueológico Geoglifos de Bogotalla – Tulin, sectores A, B, C y D, ubicado entre los distritos de Ingenio y Ocaña, provincias de Nasca y Lucanas, departamentos de Ica y Ayacucho.

Es todo cuanto se informa para su conocimiento y fines que se sirva determinar, salvo mejor parecer.

Atentamente,

.....
Anny Sabel Ríos Davila
Legal / DGPA



PERÚ

Ministerio de Cultura

DIRECCIÓN GENERAL DE
PATRIMONIO ARQUEOLÓGICO
INMUEBLEDIRECCIÓN DE CATASTRO Y
SANEAMIENTO FÍSICO LEGAL

Firmado digitalmente por CORDOVA
HERRERA Gilberto Martin FAU
20537630222 soft
Cargo: Director De La Dirección De
Catastro Y Saneamiento Físico
Motivo: Soy el autor del documento
Fecha: 30.09.2025 16:28:13 -05:00

"Decenio de la Igualdad de Oportunidades para Mujeres y Hombres"
"Año de la recuperación y consolidación de la economía peruana"

San Borja, 30 de Septiembre del 2025

INFORME N° 001578-2025-DSFL-DGPA-VMPCIC/MC

A : **JUAN JOSE ALDAVE SERNA**
DIRECCIÓN GENERAL DE PATRIMONIO
ARQUEOLÓGICO INMUEBLE

De : **GILBERTO MARTIN CORDOVA HERRERA**
DIRECCIÓN DE CATASTRO Y SANEAMIENTO FÍSICO
LEGAL

Asunto : Remito Informe de Inspección N° 0033-2025-CSP-ADPC-SDPCICI-DDC ICA/MC de protección provisional del Paisaje Arqueológico Geoglifos de Bogotalla-Tulin sector A, B, C y D, ubicado entre los distritos de Ingenio, provincia Nasca, departamento de Ica y parte del distrito de Ocaña, provincia de Lucanas, departatmento de Ayachuco.

Referencia : INFORME N° 0246-2025-DSFL-DGPA-VMPCIC-LMS/MC
MEMORANDO N° 02180-2025-DDC IA/MC

Me dirijo a usted saludándolo cordialmente, con el fin de remitir a su despacho el Informe de la referencia, en el cual se emite opinión técnica sobre la solicitud realizada por la Dirección Desconcentrada de Cultura Ica, para determinar provisionalmente al Paisaje Arqueológico Geoglifos de Bogotalla – Tulin, sector A, B, C y D, ubicado en el distrito de El Ingenio, provincia de Nasca, departamento de Ica, distrito de Ocaña, provincia de Lucanas, departamento de Ayacucho.

Al respecto, los elementos de sustento proporcionados en el Informe de Inspección N° 033-2025-CSP-SDPCIC-DDC ICA de fecha 19 de agosto del 2025, del licenciado Carlos Soras Pichihua, arqueólogo de la Dirección Desconcentrada de Cultura Ica, se encuentran acorde a lo establecido en la Directiva N° 003-2018- VMPCIC/MC que determina las causales por las cuales es viable una determinación provisional.

En ese sentido, se remite el expediente a efectos de determinar protección provisional cuyo ámbito se encuentra establecido en los siguientes planos con sus respectivos datos técnicos:

Cuadro de Datos Técnicos
Paisaje Arqueológico Geoglifos de Bogotalla - Tulin, sector A
Código de plano: PPROV-134-MC_DGPA-DSFL-2025 WGS84

Sector A

Datum: WGS84

Proyección: UTM

Zona UTM: 18S

Coordenada de referencia: 493390.00 E / 8382961.00 N

ÁREA (m2): 6 567 567.68 (656.7567 ha)

PERÍMETRO: 15 807.60 m





VERTICE	LADO	DISTANCIA	ANG. INTERNO	ESTE (X)	NORTE (Y)
1	1-2	1588.02	126°39'1"	494827.6272	8384028.9598
2	2-3	1564.14	171°18'22"	496218.3437	8384795.5914
3	3-4	712.7	106°9'59"	497686.5414	8385334.9650
4	4-5	634.11	125°31'1"	498108.8517	8384760.8609
5	5-6	2355.53	128°27'24"	497911.3765	8384158.2799
6	6-7	1101.65	181°34'40"	495702.3185	8383340.6026
7	7-8	524.54	202°36'43"	494680.0928	8382929.8857
8	8-9	741.55	207°4'10"	494305.9744	8382562.2224
9	9-10	178.38	184°35'32"	494071.5454	8381858.7004
10	10-11	121.14	195°45'30"	494028.884	8381685.4956
11	11-12	66.88	114°26'18"	494032.9457	8381564.4241
12	12-13	26.94	268°39'9"	493973.0214	8381534.7299
13	13-14	51.16	75°26'40"	493984.4124	8381510.3156
14	14-15	56.8	87°2'35"	493934.1033	8381501.0306
15	15-16	39.24	263°1'16"	493926.6894	8381557.3470
16	16-17	47.46	276°13'54"	493887.4534	8381556.9903
17	17-18	17.61	83°46'12"	493893.0333	8381509.8642
18	18-19	51.54	99°25'59"	493875.423	8381509.7036
19	19-20	68.6	268°9'48"	493866.5128	8381560.4653
20	20-21	122.33	196°17'29"	493798.6011	8381550.7771
21	21-22	93.26	199°30'24"	493687.2083	8381500.2226
22	22-23	83.87	94°17'40"	493620.0254	8381435.5324
23	23-24	80.71	133°10'58"	493557.4934	8381491.4199
24	24-25	28.49	232°19'25"	493555.5294	8381572.1074
25	25-26	38.64	229°5'45"	493532.5655	8381588.9650
26	26-27	78.54	207°8'29"	493494.8861	8381580.3950
27	27-28	73.9	206°14'27"	493434.6849	8381529.9604
28	28-29	42.9	195°52'47"	493404.8581	8381462.3467
29	29-30	47.39	115°32'58"	493398.9437	8381419.8555
30	30-31	33.88	143°17'14"	493353.7746	8381405.5053
31	31-32	36.57	135°59'5"	493321.7606	8381416.5834
32	32-33	82.89	245°7'18"	493305.2184	8381449.1937
33	33-34	73.44	193°12'27"	493222.3793	8381446.2738
34	34-35	53.83	169°8'16"	493151.5131	8381426.9850
35	35-36	40.59	167°46'13"	493097.8438	8381422.8892
36	36-37	162.63	222°19'43"	493057.631	8381428.4446
37	37-38	57.73	197°28'5"	492923.5452	8381336.4174
38	38-39	43.69	146°31'47"	492887.9502	8381290.9706
39	39-40	93.74	194°16'41"	492846.5043	8381277.1345
40	40-41	32.99	101°13'47"	492767.6572	8381226.4404
41	41-42	57.61	192°11'27"	492744.7535	8381250.1839
42	42-43	96.65	166°13'53"	492696.9004	8381282.2680



43	43-44	226.45	116°29'9"	492631.7409	8381353.6503
44	44-45	23.13	271°54'53"	492713.3477	8381564.8818
45	45-46	282.93	100°44'5"	492691.5053	8381572.4918
46	46-47	485.18	178°46'22"	492733.198	8381852.3337
47	47-48	223.79	190°3'52"	492814.9562	8382330.5735
48	48-49	163.42	153°0'14"	492813.5383	8382554.3573
49	49-50	81.39	190°7'48"	492886.795	8382700.4364
50	50-51	281.51	161°13'51"	492909.9156	8382778.4742
51	51-52	152.64	164°46'9"	493072.4756	8383008.3016
52	52-53	192.45	184°59'58"	493190.2596	8383105.3848
53	53-54	117.84	168°18'21"	493327.5296	8383240.2629
54	54-55	99.66	164°58'41"	493426.5776	8383304.1002
55	55-56	205.56	190°34'30"	493521.4742	8383334.5320
56	56-57	216.1	140°10'26"	493702.3706	8383432.1598
57	57-58	400.17	163°23'7"	493914.15	8383389.1854
58	58-59	385.95	222°7'48"	494267.1991	8383200.7905
59	59-60	300.24	231°45'41"	494641.6086	8383294.4512
60	60-1	464.93	196°24'34"	494764.6538	8383568.3159
TOTAL		15807.6	10440°0'0"		

Cuadro de Datos Técnicos
Paisaje Arqueológico Geoglifos de Bogotalla - Tulin, sector B
Código de plano: PPROV-141-MC_DGPA-DSFL-2025 WGS84

Sector B**Datum:** WGS84**Proyección:** UTM**Zona UTM:** 18S**Coordenada de referencia:** 492532.00 E / 8381405.00 N**ÁREA (m2):** 51 538.01 (5.1538 ha)**PERÍMETRO:** 899.84 m

VERTICE	LADO	DISTANCIA	ANG. INTERNO	ESTE (X)	NORTE (Y)
1	1-2	224.36	113°48'48"	492452.17240	8381588.04780
2	2-3	7.94	141°40'28"	492671.99470	8381543.16090
3	3-4	200.04	116°7'53"	492677.11530	8381537.08720
4	4-5	26.37	207°51'54"	492596.59820	8381353.96870
5	5-6	48.5	81°11'49"	492598.49760	8381327.66400
6	6-7	52	192°29'56"	492550.15750	8381331.61540
7	7-8	15.13	142°50'2"	492498.63710	8381324.53440
8	8-9	62.95	203°6'17"	492485.44380	8381331.95040
9	9-10	53.69	97°38'55"	492422.86540	8381338.78780
10	10-11	50.21	190°18'34"	492421.54140	8381392.46130
11	11-12	32.53	161°15'5"	492411.34030	8381441.62330
12	12-13	61.17	187°42'26"	492415.31950	8381473.90960



13	13-1	64.95	143°57'52"	492414.59210	8381535.07770
TOTAL		899.84	1979°59'59"		

Cuadro de Datos Técnicos**Paisaje Arqueológico Geoglifos de Bogotalla - Tulin, sector C****Código de plano: PPROV-141-MC_DGPA-DSFL-2025 WGS84****Sector C****Datum:** WGS84**Proyección:** UTM**Zona UTM:** 18S**Coordenada de referencia:** 492633.00 E / 8381940.00 N**ÁREA (m2):** 154 042.01 (15.4042 ha)**PERÍMETRO:** 1 834.48 m

VERTICE	LADO	DISTANCIA	ANG. INTERNO	ESTE (X)	NORTE (Y)
1	1-2	71.1	114°15'20"	492727.6982	8382430.4981
2	2-3	71.65	101°27'11"	492798.2949	8382422.0795
3	3-4	479.73	166°9'39"	492804.1067	8382350.6654
4	4-5	209.94	181°31'49"	492727.5186	8381877.0899
5	5-6	265.28	75°48'15"	492699.5491	8381669.0234
6	6-7	221.26	109°40'10"	492453.3274	8381767.7648
7	7-1	515.52	151°7'37"	492461.7544	8381988.8688
TOTAL		1834.48	900°0'1"		

Cuadro de Datos Técnicos**Paisaje Arqueológico Geoglifos de Bogotalla - Tulin, sector D****Código de plano: PPROV-134-MC_DGPA-DSFL-2025 WGS84****Sector D****Datum:** WGS84**Proyección:** UTM**Zona UTM:** 18S**Coordenada de referencia:** 493847.00 E / 8383723.00 N**ÁREA (m2):** 87 579.64 (8.7579 ha)**PERÍMETRO:** 1 211.76 m

VERTICE	LADO	DISTANCIA	ANG. INTERNO	ESTE (X)	NORTE (Y)
1	1-2	266.26	98°4'2"	493617.8623	8383815.5915
2	2-3	71.05	76°40'27"	493807.6536	8384002.3371
3	3-4	166.35	173°29'39"	493844.4709	8383941.5701
4	4-5	88.98	182°35'59"	493913.9968	8383790.4426
5	5-6	75.42	167°10'18"	493954.8117	8383711.3802
6	6-7	67.96	162°36'10"	493973.6656	8383638.3524
7	7-8	96.52	103°1'39"	493970.2024	8383570.4843
8	8-9	92.01	150°9'22"	493875.185	8383553.5482
9	9-1	287.21	146°12'25"	493788.5802	8383584.6211



PERÚ

Ministerio de Cultura

DIRECCIÓN GENERAL DE
PATRIMONIO ARQUEOLÓGICO
INMUEBLE

DIRECCIÓN DE CATASTRO Y
SANEAMIENTO FÍSICO LEGAL

"Decenio de la Igualdad de Oportunidades para Mujeres y Hombres"
"Año de la recuperación y consolidación de la economía peruana"

TOTAL	1211.76	1260°0'1"
-------	---------	-----------

Es todo cuanto se informa para su conocimiento y fines que se sirva determinar, salvo mejor parecer.

Atentamente

GCH/lms



San Borja, 30 de Septiembre del 2025

INFORME N° 000246-2025-DSFL-DGPA-VMPCIC-LMS/MC

A : **GILBERTO MARTIN CORDOVA HERRERA**
DIRECCIÓN DE CATASTRO Y SANEAMIENTO FÍSICO
LEGAL

De : **LUIS DIEGO MILLA SIMON**
DIRECCIÓN DE CATASTRO Y SANEAMIENTO FÍSICO
LEGAL

Asunto : Remito Informe de Inspección N° 0033-2025-CSP-ADPC-SDPCIC-DDC ICA/MC de protección provisional del Paisaje Arqueológico Geoglifos de Bogotalla-Tulin sector A, B, C y D, ubicado entre los distritos de Ingenio, provincia Nasca, departamento de Ica y parte del distrito de Ocaña, provincia de Lucanas, departamento de Ayachuco..

Referencia : PROVEIDO N° 007291-2025-DSFL-DGPA-VMPCIC/MC
MEMORANDO N° 02180-2025-DDC IA/MC

Me dirijo a usted a fin de remitir la viabilidad de la protección provisional del Paisaje Arqueológico Geoglifos de Bogotalla – Tulin, sector A, B, C y D, ubicado en el distrito de El Ingenio, provincia de Nasca, departamento de Ica, distrito de Ocaña, provincia de Lucanas, departamento de Ayacucho.

I) Antecedentes del Monumento Arqueológico Prehispánico

1. Realizado la búsqueda de antecedentes arqueológicos de la base de datos del Sistema de Información Geográfica de Arqueología (SIGDA), de acuerdo a las coordenadas proporcionadas por la Dirección Desconcentrada de Cultura Ica, debemos informar que el del Paisaje Arqueológico Geoglifos de Bogotalla – Tulin, sector A, B, C y D, no cuenta con declaratoria ni con propuesta de delimitación.

II) Antecedentes Administrativos

1. Mediante Memorando N° 02180-2025-DDC ICA/MC de fecha 02 de setiembre del 2025, la Dirección Desconcentrada de Cultura Ica, remite el Informe de Inspección N° 033-2025-CSP-ADPC-SDPCIC-DDC ICA/MC sobre protección provisional para del Paisaje Arqueológico Geoglifos de Bogotalla – Tulin, sector A, B, C y D.

III) Análisis

1. De acuerdo a lo indicado en el Informe de Inspección N° 033-2025-CSP-SDPCIC-DDC ICA de fecha 19 de agosto del 2025, del licenciado Carlos Soras Pichihua, describe que durante la inspección realizada se verifico las siguientes afectaciones:



- Sector A: se pudo identificar trabajos de extracción, ampliación, así como la instalación de campamentos y plantas procesadoras con fines mineros. También la apertura de vías carrozables, apertura de plataformas en corte de talud con el uso de maquinarias pesadas, así como la apertura de excavaciones subterráneas aparentemente con fines mineros.
 - En el sector B, si bien presenta cerco perimétrico, pero por el lado este existe un alto riesgo que pudieran ingresar con fines de asentamientos por la población local.
 - Sector C, se registro la apertura de vías carrozables, trabajos de excavación y remoción de suelo afectando directamente los geoglifos.
 - Sector D, apertura de trocha carrozable por la proximidad de una planta minera en el lugar.
2. Estas acciones descritas han generado cortes en los estratos, alteración y afectación de parte de los elementos arqueológicos conformantes del Paisaje Arqueológico Geoglifos de Bogotalla – Tulin, sector A, B, C y D, donde producto de estas afectaciones se ha dejado expuestos restos de fragmentería de cerámica, entre otros.
3. En concordancia con el artículo 6.4, de la Directiva N° 03-2018-VMPCIC/MC, se recibió el Informe de Inspección N° 033-2025-CSP-SDPCIC-DDC ICA de fecha 19 de agosto del 2025, del licenciado Carlos Soras Pichihua, de acuerdo a su ámbito funcional, lo que se condice con artículo 99° del Reglamento de la ley N°28296.

Descripción general del MAP:

Los Geoglifos de Bogotalla – Tulin, representa a una zona de gran importancia dentro de la Reserva Arqueológica Líneas y Geoglifos de Nasca y Palpa, específicamente en el sector conocido como Bogotalla-Tulin. Esta zona, caracterizada por una topografía accidentada de laderas, quebradas y planicies intermedias, forma parte de un paisaje cultural donde la actividad humana prehispánica dejó una profunda huella en forma de geoglifos. Se puede observar una gran cantidad de líneas rectas de diversos tamaños y orientaciones, muchas de las cuales recorren largos tramos del terreno, cruzando pendientes, cauces secos y superficies erosionadas. Estas líneas, claramente visibles por el contraste de color entre el sedimento removido y el fondo más claro, son evidencias directas del sistema de marcación en el desierto empleado por los antiguos Nasca

Junto a estas líneas se identifican formas trapezoidales de gran tamaño, con extremos anchos y estrechos, que conservan una simetría clara en sus bordes, señal de una planificación meticulosa. Estas figuras no sólo se destacan por su tamaño y geometría, sino también por su disposición dentro del relieve natural, lo cual indica que fueron diseñadas para ser vistas desde puntos elevados o incluso desde el aire, como parte de un sistema visual ceremonial. También se distinguen otras formas geométricas de mayor complejidad, como figuras rectangulares, líneas paralelas, curvas y tramas de líneas que recorren las laderas en distintas direcciones. Algunas de estas figuras muestran señales de erosión o superposición, lo que podría indicar diferentes momentos de elaboración o reutilización del espacio a lo largo del tiempo

En la zona suroeste de la imagen se aprecian alteraciones modernas visibles, asociadas a actividades extractivas de minería, remoción de tierra o tránsito de maquinaria pesada, lo que representa una amenaza directa a la conservación de los geoglifos. La existencia



de áreas perturbadas, caminos y explanaciones en zonas cercanas a los trazos antiguos sugiere la necesidad urgente de control del área, a fin de evitar la destrucción de estos bienes arqueológicos prehispánicos.

Información Complementaria:Ubicación política

Distrito: El Ingenio, Ocaña

Provincia: Nasca, Lucanas

Departamento: Ica, Ayacucho

Estado de Conservación:

Regular.

Delimitación:

De acuerdo a las recomendaciones fundamentadas en el Informe Técnico de Viabilidad de la Determinación Provisional del Paisaje Arqueológico Geoglifos de Bogotalla – Tulin, sector A, B, C y D, N° 033-2025-CSP-SDPCIC-DDC ICA de fecha 19 de agosto del 2025, del licenciado Carlos Soras Pichihua, la Dirección de Catastro Saneamiento Físico Legal – Sede Central, coincide con la necesidad de solicitar la protección provisional del referido sitio arqueológico.

Cuadro de Datos Técnicos**Paisaje Arqueológico Geoglifos de Bogotalla - Tulin, sector A****Código de plano: PPROV-134-MC_DGPA-DSFL-2025 WGS84****Sector A****Datum:** WGS84**Proyección:** UTM**Zona UTM:** 18S**Coordenada de referencia:** 493390.00 E / 8382961.00 N**ÁREA (m²):** 6 567 567.68 (656.7567 ha)**PERÍMETRO:** 15 807.60 m

VERTICE	LADO	DISTANCIA	ANG. INTERNO	ESTE (X)	NORTE (Y)
1	1-2	1588.02	126°39'1"	494827.6272	8384028.9598
2	2-3	1564.14	171°18'22"	496218.3437	8384795.5914
3	3-4	712.7	106°9'59"	497686.5414	8385334.9650
4	4-5	634.11	125°31'1"	498108.8517	8384760.8609
5	5-6	2355.53	128°27'24"	497911.3765	8384158.2799
6	6-7	1101.65	181°34'40"	495702.3185	8383340.6026
7	7-8	524.54	202°36'43"	494680.0928	8382929.8857
8	8-9	741.55	207°4'10"	494305.9744	8382562.2224
9	9-10	178.38	184°35'32"	494071.5454	8381858.7004
10	10-11	121.14	195°45'30"	494028.884	8381685.4956
11	11-12	66.88	114°26'18"	494032.9457	8381564.4241
12	12-13	26.94	268°39'9"	493973.0214	8381534.7299
13	13-14	51.16	75°26'40"	493984.4124	8381510.3156
14	14-15	56.8	87°2'35"	493934.1033	8381501.0306
15	15-16	39.24	263°1'16"	493926.6894	8381557.3470



16	16-17	47.46	276°13'54"	493887.4534	8381556.9903
17	17-18	17.61	83°46'12"	493893.0333	8381509.8642
18	18-19	51.54	99°25'59"	493875.423	8381509.7036
19	19-20	68.6	268°9'48"	493866.5128	8381560.4653
20	20-21	122.33	196°17'29"	493798.6011	8381550.7771
21	21-22	93.26	199°30'24"	493687.2083	8381500.2226
22	22-23	83.87	94°17'40"	493620.0254	8381435.5324
23	23-24	80.71	133°10'58"	493557.4934	8381491.4199
24	24-25	28.49	232°19'25"	493555.5294	8381572.1074
25	25-26	38.64	229°5'45"	493532.5655	8381588.9650
26	26-27	78.54	207°8'29"	493494.8861	8381580.3950
27	27-28	73.9	206°14'27"	493434.6849	8381529.9604
28	28-29	42.9	195°52'47"	493404.8581	8381462.3467
29	29-30	47.39	115°32'58"	493398.9437	8381419.8555
30	30-31	33.88	143°17'14"	493353.7746	8381405.5053
31	31-32	36.57	135°59'5"	493321.7606	8381416.5834
32	32-33	82.89	245°7'18"	493305.2184	8381449.1937
33	33-34	73.44	193°12'27"	493222.3793	8381446.2738
34	34-35	53.83	169°8'16"	493151.5131	8381426.9850
35	35-36	40.59	167°46'13"	493097.8438	8381422.8892
36	36-37	162.63	222°19'43"	493057.631	8381428.4446
37	37-38	57.73	197°28'5"	492923.5452	8381336.4174
38	38-39	43.69	146°31'47"	492887.9502	8381290.9706
39	39-40	93.74	194°16'41"	492846.5043	8381277.1345
40	40-41	32.99	101°13'47"	492767.6572	8381226.4404
41	41-42	57.61	192°11'27"	492744.7535	8381250.1839
42	42-43	96.65	166°13'53"	492696.9004	8381282.2680
43	43-44	226.45	116°29'9"	492631.7409	8381353.6503
44	44-45	23.13	271°54'53"	492713.3477	8381564.8818
45	45-46	282.93	100°44'5"	492691.5053	8381572.4918
46	46-47	485.18	178°46'22"	492733.198	8381852.3337
47	47-48	223.79	190°3'52"	492814.9562	8382330.5735
48	48-49	163.42	153°0'14"	492813.5383	8382554.3573
49	49-50	81.39	190°7'48"	492886.795	8382700.4364
50	50-51	281.51	161°13'51"	492909.9156	8382778.4742
51	51-52	152.64	164°46'9"	493072.4756	8383008.3016
52	52-53	192.45	184°59'58"	493190.2596	8383105.3848
53	53-54	117.84	168°18'21"	493327.5296	8383240.2629
54	54-55	99.66	164°58'41"	493426.5776	8383304.1002
55	55-56	205.56	190°34'30"	493521.4742	8383334.5320
56	56-57	216.1	140°10'26"	493702.3706	8383432.1598
57	57-58	400.17	163°23'7"	493914.15	8383389.1854
58	58-59	385.95	222°7'48"	494267.1991	8383200.7905
59	59-60	300.24	231°45'41"	494641.6086	8383294.4512



60	60-1	464.93	196°24'34"	494764.6538	8383568.3159
TOTAL		15807.6	10440°0'0"		

Cuadro de Datos Técnicos
Paisaje Arqueológico Geoglifos de Bogotalla - Tulin, sector B
Código de plano: PPROV-141-MC_DGPA-DSFL-2025 WGS84

Sector B**Datum:** WGS84**Proyección:** UTM**Zona UTM:** 18S**Coordenada de referencia:** 492532.00 E / 8381405.00 N**ÁREA (m2):** 51 538.01 (5.1538 ha)**PERÍMETRO:** 899.84 m

VERTICE	LADO	DISTANCIA	ANG. INTERNO	ESTE (X)	NORTE (Y)
1	1-2	224.36	113°48'48"	492452.17240	8381588.04780
2	2-3	7.94	141°40'28"	492671.99470	8381543.16090
3	3-4	200.04	116°7'53"	492677.11530	8381537.08720
4	4-5	26.37	207°51'54"	492596.59820	8381353.96870
5	5-6	48.5	81°11'49"	492598.49760	8381327.66400
6	6-7	52	192°29'56"	492550.15750	8381331.61540
7	7-8	15.13	142°50'2"	492498.63710	8381324.53440
8	8-9	62.95	203°6'17"	492485.44380	8381331.95040
9	9-10	53.69	97°38'55"	492422.86540	8381338.78780
10	10-11	50.21	190°18'34"	492421.54140	8381392.46130
11	11-12	32.53	161°15'5"	492411.34030	8381441.62330
12	12-13	61.17	187°42'26"	492415.31950	8381473.90960
13	13-1	64.95	143°57'52"	492414.59210	8381535.07770
TOTAL		899.84	1979°59'59"		

Cuadro de Datos Técnicos
Paisaje Arqueológico Geoglifos de Bogotalla - Tulin, sector C
Código de plano: PPROV-141-MC_DGPA-DSFL-2025 WGS84

Sector C**Datum:** WGS84**Proyección:** UTM**Zona UTM:** 18S**Coordenada de referencia:** 492633.00 E / 8381940.00 N**ÁREA (m2):** 154 042.01 (15.4042 ha)**PERÍMETRO:** 1 834.48 m

VERTICE	LADO	DISTANCIA	ANG. INTERNO	ESTE (X)	NORTE (Y)
1	1-2	71.1	114°15'20"	492727.6982	8382430.4981
2	2-3	71.65	101°27'11"	492798.2949	8382422.0795
3	3-4	479.73	166°9'39"	492804.1067	8382350.6654

4	4-5	209.94	181°31'49"	492727.5186	8381877.0899
5	5-6	265.28	75°48'15"	492699.5491	8381669.0234
6	6-7	221.26	109°40'10"	492453.3274	8381767.7648
7	7-1	515.52	151°7'37"	492461.7544	8381988.8688
TOTAL		1834.48	900°0'1"		

Cuadro de Datos Técnicos

Paisaje Arqueológico Geoglifos de Bogotalla - Tulin, sector D
Código de plano: PPROV-134-MC_DGPA-DSFL-2025 WGS84

Sector D

Datum: WGS84

Proyección: UTM

Zona UTM: 18S

Coordenada de referencia: 493847.00 E / 8383723.00 N

ÁREA (m2): 87 579.64 (8.7579 ha)

PERÍMETRO: 1 211.76 m

VERTICE	LADO	DISTANCIA	ANG. INTERNO	ESTE (X)	NORTE (Y)
1	1-2	266.26	98°4'2"	493617.8623	8383815.5915
2	2-3	71.05	76°40'27"	493807.6536	8384002.3371
3	3-4	166.35	173°29'39"	493844.4709	8383941.5701
4	4-5	88.98	182°35'59"	493913.9968	8383790.4426
5	5-6	75.42	167°10'18"	493954.8117	8383711.3802
6	6-7	67.96	162°36'10"	493973.6656	8383638.3524
7	7-8	96.52	103°1'39"	493970.2024	8383570.4843
8	8-9	92.01	150°9'22"	493875.185	8383553.5482
9	9-1	287.21	146°12'25"	493788.5802	8383584.6211
TOTAL		1211.76	1260°0'1"		

IV) Conclusiones

La solicitud presentada cumple con los aspectos técnicos necesarios para determinar la Protección Provisional del Paisaje Arqueológico Geoglifos de Bogotalla – Tulin, sector A, B, C y D.

V) Recomendaciones

Se recomienda solicitar a la Dirección General de Patrimonio Arqueológico Inmueble emitir la resolución para la determinación de la Protección Provisional del Paisaje Arqueológico Geoglifos de Bogotalla – Tulin, sector A, B, C y D, ubicado en el distrito de El Ingenio, provincia de Nasca, departamento de Ica, distrito de Ocaña, provincia de Lucanas, departamento de Ayacucho, en base a los fundamentos expresados en el Informe de Inspección N° 033-2025-CSP-SDPCIC-DDC ICA de fecha 19 de agosto del 2025, del licenciado Carlos Soras Pichihua, arqueólogo de la Dirección Desconcentrada de Cultura Ica.

Es todo cuanto se informa para su conocimiento y fines que se sirva determinar, salvo mejor parecer.



PERÚ

Ministerio de Cultura

DIRECCIÓN GENERAL DE
PATRIMONIO ARQUEOLÓGICO
INMUEBLE

DIRECCIÓN DE CATASTRO Y
SANEAMIENTO FÍSICO LEGAL

"Decenio de la Igualdad de Oportunidades para Mujeres y Hombres"
"Año de la recuperación y consolidación de la economía peruana"

Atentamente,

LMS

**PERÚ**

Ministerio de Cultura

DIRECCIÓN DESCONCENTRADA DE
CULTURA ICASUBDIRECCIÓN DE PATRIMONIO
CULTURAL E INDUSTRIAS
CULTURALES E
INTERCULTURALIDAD DE LA

INFORME DE INSPECCION N° 033-2025-CSP-ADPC-SDPCICI-DDC ICA/MC

INSPECTOR (Apellidos y nombre)	Carlos Soras Pichihua				
COARPE N°	042389				
DEPENDENCIA A LA QUE CORRESPONDE	Dirección Desconcentrada de Cultura de Ica.				
FECHA DE INSPECCION	DIA	MES	AÑO	HORA DE INICIO	11:00 pm.
	18	08	2025	HORA DE CULMINACION	12:30 pm.
FECHA DE EMISION DEL INFORME TECNICO	19	08	2025	FIRMA:   LIC. CARLOS SORAS PICHIHUA COARPE N° 042389 ARQUEÓLOGO	

I. DATOS GENERALES DEL OBJETO DE PROTECCION PROVISIONAL

UBICACIÓN GENERAL DEL BIEN INMUEBLE PREHISPANICO	
Departamento	Ica / Ayacucho
Provincia	Nasca / Lucanas
Distritos/Localidad	Ingenio / Ocaña
Coordenadas (s) Referencial (es)	Sector A: UTM 18L 493390E/ 8382961N Sector B: UTM 18L 492532E/ 8381405N Sector C: UTM 18L 492633E/ 8381940N Sector D: UTM 18L 493847E/ 8383723N
Acceso/vías	Se inicia el recorrido desde la ciudad de Ica, con destino a la provincia de Nasca, por todo el Panamericano Sur, hasta llegar al ovalo entre la Panamericano Sur y el ingreso al distrito de Ingenio, Nasca; desde ese punto se ingresa por el margen izquierdo del valle de Ingenio por la carretera que va al centro poblado de Tulin, desde ese lugar se hace un recorrido por una vía carrozable por 5 minutos hasta llegar a los Geoglifos Bogotalla – Tulin, los cuales se extienden por el norte hasta el distrito de Ocaña, provincia de Lucanas, departamento de Ayacucho.

II. EVALUACION DE LOS BIENES INMUEBLES PREHISPANICOS PARA EFECTOS DE DETERMINAR SUPROTECCION PROVISIONAL

2.1 Valoración Cultural

INFORMACION BASICA				
N°	Componentes			Descripción
		si	no	
1.1	Arquitectura		X	
1.2	Cementerio		x	

**PERÚ****Ministerio de Cultura**DIRECCIÓN DESCONCENTRADA DE
CULTURA ICASUBDIRECCIÓN DE PATRIMONIO
CULTURAL E INDUSTRIAS
CULTURALES E
INTERCULTURALIDAD DE LA

1.3	Cerámica	X		Dispersión de fragmentos de cerámica diagnóstica y no diagnóstica es notable en toda la superficie del área intangible.
1.4	Lítico		X	
1.5	Óseo		X	
1.6	Malacológico		X	
1.5	Otros materiales y/o evidencia de actividad humana	X		Registro de conjunto de líneas y trapecios de geoglifos.

INFORMACION COMPLEMENTARIA

a)	Clasificación del MAP	Paisaje arqueológico Geoglifos de Bogotalla – Tulin sector A, B, C y D
b)	Descripción del MAP	<p>Los Geoglifos de Bogotalla – Tulin, representa a una zona de gran importancia dentro de la Reserva Arqueológica Líneas y Geoglifos de Nasca y Palpa, específicamente en el sector conocido como Bogotalla-Tulin. Esta zona, caracterizada por una topografía accidentada de laderas, quebradas y planicies intermedias, forma parte de un paisaje cultural donde la actividad humana prehispánica dejó una profunda huella en forma de geoglifos. Se puede observar una gran cantidad de líneas rectas de diversos tamaños y orientaciones, muchas de las cuales recorren largos tramos del terreno, cruzando pendientes, cauces secos y superficies erosionadas. Estas líneas, claramente visibles por el contraste de color entre el sedimento removido y el fondo más claro, son evidencias directas del sistema de marcación en el desierto empleado por los antiguos Nasca.</p> <p>Junto a estas líneas se identifican formas trapezoidales de gran tamaño, con extremos anchos y estrechos, que conservan una simetría clara en sus bordes, señal de una planificación meticulosa. Estas figuras no sólo se destacan por su tamaño y geometría, sino también por su disposición dentro del relieve natural, lo cual indica que fueron diseñadas para ser vistas desde puntos elevados o incluso desde el aire, como parte de un sistema visual ceremonial. También se distinguen otras formas geométricas de mayor complejidad, como figuras rectangulares, líneas paralelas, curvas y tramas de líneas que recorren las laderas en distintas direcciones. Algunas de estas figuras muestran señales de erosión o superposición, lo que podría indicar diferentes momentos de elaboración o reutilización del espacio a lo largo del tiempo.</p> <p>En la zona suroeste de la imagen se aprecian alteraciones modernas visibles, asociadas a actividades extractivas de minería, remoción de tierra o tránsito de maquinaria pesada, lo que representa una amenaza directa a la conservación de los geoglifos. La existencia de áreas perturbadas, caminos y explanaciones en zonas cercanas a los trazos antiguos sugiere la necesidad urgente de control del área, a fin de evitar la destrucción de estos bienes arqueológicos prehispánicos.</p>

**PERÚ**

Ministerio de Cultura

DIRECCIÓN DESCONCENTRADA DE
CULTURA ICASUBDIRECCIÓN DE PATRIMONIO
CULTURAL E INDUSTRIAS
CULTURALES E
INTERCULTURALIDAD DE LA**2.2 Vulnerabilidad (Marcas con una "X" y desarrollar según corresponda):**

INFORMACION BASICA					
	Afectación				Descripción
	Si	No	Verificada	Posible	
Agentes Antrópicos	X		X		- En el sector A, se pudo identificar lo siguiente: - trabajos de extracción, ampliación, así como la instalación de campamentos y plantas procesadoras con fines mineros. -Apertura de vías carrozables, apertura de plataformas en corte de talud con el uso de maquinarias pesadas. -Apertura de excavaciones subterráneas aparentemente con fines mineros. -En el sector B: si bien presenta cerco perimétrico, pero por el lado oeste existe un alto riesgo que pudieran ingresar con fines de asentamientos por la población local. - Sector C: se registró la apertura de vías carrozables, trabajos de excavación y remoción de suelo afectando directamente los geoglifos. - Sector D: apertura de trocha carrozable por la proximidad de una planta minera en el lugar.
Factores Naturales	X				Se pudo observar que tanto en los sectores B y C se registran afectaciones ocasionadas por el paso de huaycos durante la temporada de lluvias, lo que evidencia un impacto parcial sobre los geoglifos presentes en dichos sectores.
INFORMACION COMPLEMENTARIA					
Preservación		En regular estado de conservación.			
Fragilidad					

III. Modalidad de delimitación provisional (Marcar con una "x" la categoría del bien)

	1. Bien inmueble prehispánico declarado como integrante del Patrimonio Cultural de la Nación con propuesta de delimitación en proceso de aprobación.
X	2. Bien inmueble prehispánico declarado, pero sin propuesta de delimitación, o bien inmueble prehispánico no declarado, amparado por la presunción legal de su condición cultural.

IV. CONCLUSIONES

El bien presunto califica para la protección provisional:

SI	NO
x	



PERÚ

Ministerio de Cultura

DIRECCIÓN DESCONCENTRADA DE
CULTURA ICA

SUBDIRECCIÓN DE PATRIMONIO
CULTURAL E INDUSTRIAS
CULTURALES E
INTERCULTURALIDAD DE LA

V. RECOMENDACIONES

a. PLANTEAMIENTO DE LA POLIGONAL DE PROTECCION PROVISIONAL

i. Monumentos Arqueológico Prehispánico

CUADRO TECNICO DEL SECTOR A					
VERTICE	LADO	DIST.	ANGULO	ESTE	NORTE
P1	P1 - P2	712.70	106°9'59"	497686.5	8385335.0
P2	P2 - P3	634.11	125°31'11"	498108.9	8384760.9
P3	P3 - P4	2355.53	128°27'24"	497911.4	8384158.3
P4	P4 - P5	1101.65	181°34'40"	495702.3	8383340.6
P5	P5 - P6	524.54	202°36'43"	494680.1	8382929.9
P6	P6 - P7	741.55	207°4'10"	494306.0	8382562.2
P7	P7 - P8	178.38	184°35'32"	494071.5	8381858.7
P8	P8 - P9	121.14	195°45'30"	494028.9	8381685.5
P9	P9 - P10	66.88	114°26'18"	494032.9	8381564.4
P10	P10 - P11	26.94	268°39'9"	493973.0	8381534.7
P11	P11 - P12	51.16	75°26'40"	493984.4	8381510.3
P12	P12 - P13	56.80	87°2'35"	493934.1	8381501.0
P13	P13 - P14	39.24	263°1'16"	493926.7	8381557.3
P14	P14 - P15	47.46	276°13'54"	493887.5	8381557.0
P15	P15 - P16	17.61	83°46'12"	493893.0	8381509.9
P16	P16 - P17	51.54	99°25'59"	493875.4	8381509.7
P17	P17 - P18	68.60	268°9'48"	493866.5	8381560.5
P18	P18 - P19	122.33	196°17'29"	493798.6	8381550.8
P19	P19 - P20	93.26	199°30'24"	493687.2	8381500.2
P20	P20 - P21	83.87	94°17'40"	493620.0	8381435.5
P21	P21 - P22	80.71	133°10'58"	493557.5	8381491.4
P22	P22 - P23	28.49	232°19'25"	493555.5	8381572.1
P23	P23 - P24	38.64	229°5'45"	493532.6	8381589.0
P24	P24 - P25	78.54	207°8'29"	493494.9	8381580.4
P25	P25 - P26	73.90	206°14'27"	493434.7	8381530.0
P26	P26 - P27	42.90	195°52'47"	493404.9	8381462.3
P27	P27 - P28	47.39	115°32'58"	493398.9	8381419.9
P28	P28 - P29	33.88	143°17'14"	493353.8	8381405.5
P29	P29 - P30	36.57	135°59'5"	493321.8	8381416.6
P30	P30 - P31	82.89	245°7'18"	493305.2	8381449.2
P31	P31 - P32	73.44	193°12'27"	493222.4	8381446.3
P32	P32 - P33	53.83	169°8'16"	493151.5	8381427.0
P33	P33 - P34	40.59	167°46'13"	493097.8	8381422.9
P34	P34 - P35	162.63	222°19'43"	493057.6	8381428.4
P35	P35 - P36	57.73	197°28'5"	492923.5	8381336.4
P36	P36 - P37	43.69	146°31'47"	492888.0	8381291.0
P37	P37 - P38	93.74	194°16'41"	492846.5	8381277.1
P38	P38 - P39	32.99	101°13'47"	492767.7	8381226.4
P39	P39 - P40	57.61	192°11'27"	492744.8	8381250.2
P40	P40 - P41	96.65	166°13'53"	492696.9	8381282.3
P41	P41 - P42	226.45	116°29'9"	492631.7	8381353.7
P42	P42 - P43	23.13	271°54'53"	492713.3	8381564.9
P43	P43 - P44	282.93	100°44'5"	492691.5	8381572.5
P44	P44 - P45	485.18	178°46'22"	492733.2	8381852.3
P45	P45 - P46	223.79	190°3'52"	492815.0	8382330.6
P46	P46 - P47	163.42	153°0'14"	492813.5	8382554.4
P47	P47 - P48	81.39	190°7'48"	492886.8	8382700.4
P48	P48 - P49	281.51	161°13'51"	492909.9	8382778.5
P49	P49 - P50	152.64	164°46'9"	493072.5	8383008.3
P50	P50 - P51	192.45	184°59'58"	493190.3	8383105.4
P51	P51 - P52	117.84	168°18'21"	493327.5	8383240.3
P52	P52 - P53	99.66	164°58'41"	493426.6	8383304.1
P53	P53 - P54	205.56	190°34'30"	493521.5	8383334.5
P54	P54 - P55	216.10	140°10'26"	493702.4	8383432.2
P55	P55 - P56	400.17	163°23'7"	493914.2	8383389.2
P56	P56 - P57	385.95	222°7'48"	494267.2	8383200.8

**PERÚ****Ministerio de Cultura**DIRECCIÓN DESCONCENTRADA DE
CULTURA ICASUBDIRECCIÓN DE PATRIMONIO
CULTURAL E INDUSTRIAS
CULTURALES E
INTERCULTURALIDAD DE LA

P57	P57 - P58	300.24	231°45'41"	494641.6	8383294.5
P58	P58 - P59	464.93	196°24'34"	494764.7	8383568.3
P59	P59 - P60	1588.02	126°39'1"	494827.6	8384029.0
P60	P60 - P1	1564.14	171°18'22"	496218.3	8384795.6

Área: 6567567.68 m²**Área: 656.75677 ha****Perímetro: 15807.57 ml****CUADRO TECNICO DEL SECTOR B**

VERTICE	LADO	DIST.	ANGULO	ESTE	NORTE
P1	P1 - P2	224.36	113°48'48"	492452.17	8381588.05
P2	P2 - P3	7.94	141°40'28"	492671.99	8381543.16
P3	P3 - P4	200.04	116°7'53"	492677.12	8381537.09
P4	P4 - P5	26.37	207°51'54"	492596.60	8381353.97
P5	P5 - P6	48.50	81°11'49"	492598.50	8381327.66
P6	P6 - P7	52.00	192°29'56"	492550.16	8381331.62
P7	P7 - P8	15.13	142°50'2"	492498.64	8381324.53
P8	P8 - P9	62.95	203°6'17"	492485.44	8381331.95
P9	P9 - P10	53.69	97°38'55"	492422.87	8381338.79
P10	P10 - P11	50.21	190°18'34"	492421.54	8381392.46
P11	P11 - P12	32.53	161°15'5"	492411.34	8381441.62
P12	P12 - P13	61.17	187°42'26"	492415.32	8381473.91
P13	P13 - P1	64.95	143°57'52"	492414.59	8381535.08

Área: 51538.01 m²**Área: 5.15380 ha****Perímetro: 899.85 ml****CUADRO TECNICO DEL SECTOR C**

VERTICE	LADO	DIST.	ANGULO	ESTE	NORTE
P1	P1 - P2	71.10	114°15'20"	492727.70	8382430.50
P2	P2 - P3	71.65	101°27'11"	492798.29	8382422.08
P3	P3 - P4	479.73	166°9'39"	492804.11	8382350.67
P4	P4 - P5	209.94	181°31'49"	492727.52	8381877.09
P5	P5 - P6	265.28	75°48'15"	492699.55	8381669.02
P6	P6 - P7	221.26	109°40'10"	492453.33	8381767.76
P7	P7 - P1	515.52	151°7'37"	492461.75	8381988.87

Área: 154042.01 m²**Área: 15.40420 ha****Perímetro: 1834.48 ml****CUADRO TECNICO DEL SECTOR D**

VERTICE	LADO	DIST.	ANGULO	ESTE	NORTE
P1	P1 - P2	266.26	98°4'2"	493617.86	8383815.59
P2	P2 - P3	71.05	76°40'27"	493807.65	8384002.34
P3	P3 - P4	166.35	173°29'39"	493844.47	8383941.57

**PERÚ****Ministerio de Cultura**DIRECCIÓN DESCONCENTRADA DE
CULTURA ICASUBDIRECCIÓN DE PATRIMONIO
CULTURAL E INDUSTRIAS
CULTURALES E
INTERCULTURALIDAD DE LA

P4	P4 - P5	88.98	182°35'59"	493914.00	8383790.44
P5	P5 - P6	75.42	167°10'18"	493954.81	8383711.38
P6	P6 - P7	67.96	162°36'10"	493973.67	8383638.35
P7	P7 - P8	96.52	103°1'39"	493970.20	8383570.48
P8	P8 - P9	92.01	150°9'22"	493875.18	8383553.55
P9	P9 - P1	287.21	146°12'25"	493788.58	8383584.62
Área: 87579.64 m² Área: 8.75796 ha Perímetro: 1211.76 ml					

a. 2. Elemento Arqueológico Aislado

COORDENADA CENTRAL UTM WGS 84	RADIO

b. MEDIDAS PROVISIONALES RECOMENDADAS (Marcar con una "x" y desarrollar según corresponda):

MEDIDA	REFERENCIA
– Paralización y/o cese de la afectación:	-Paralización de todos los trabajos de extracción, ampliación, así como la instalación de campamentos y plantas procesadoras con fines mineros pertenecientes al sector A. - Paralización de la apertura de las nuevas vías carrozables pertenecientes al sector al sector A, C y D.
– Desmonte	
– Apuntalamiento	
– Incautación	
– Señalización	- Instalación de mural de señalización e hitos de delimitación.
– Retiro de estructuras temporales; maquinarias, herramientas, elementos y/o Accesorios:	- Retiro de toda maquinaria, herramienta, estructura y demás elementos empleados en los trabajos realizados en las zonas mineras del sector A.



PERÚ

Ministerio de Cultura

DIRECCIÓN DESCONCENTRADA DE
CULTURA ICA

SUBDIRECCIÓN DE PATRIMONIO
CULTURAL E INDUSTRIAS
CULTURALES E
INTERCULTURALIDAD DE LA

REGISTRO FOTOGRÁFICO



Imagen 01: vista panorámica de la actividad minera en el lugar.



Imagen 02: vista a detalle de la actividad minera en el lugar.



PERÚ

Ministerio de Cultura

DIRECCIÓN DESCONCENTRADA DE
CULTURA ICA

SUBDIRECCIÓN DE PATRIMONIO
CULTURAL E INDUSTRIAS
CULTURALES E
INTERCULTURALIDAD DE LA



Imagen 03: vista a detalle de la actividad minera en el lugar en la expansión sobre áreas adyacentes



Imagen 04: vista panorámica de las actividades mineras en el área a).



Imagen 05: vista panorámica de las actividades en el área donde se observa actividades de cortes en talud del terreno.



Imagen 06: vista panorámica (dron) donde se observa la existencia de los hechos de afectación por actividades mineras.



Imagen 07: vista panorámica donde se observa que las actividades mineras cada vez se aproximan hacia los geoglifos.



Imagen 08: vista de trapecio de geoglifos de Bogotalla, en un estado de conservación buena.



PERÚ

Ministerio de Cultura

DIRECCIÓN DESCONCENTRADA DE
CULTURA ICA

SUBDIRECCIÓN DE PATRIMONIO
CULTURAL E INDUSTRIAS
CULTURALES E
INTERCULTURALIDAD DE LA



Imagen 09: vista panorámica de la ubicación de los geoglifos del sector B.



Imagen 10: vista panorámica de los geoglifos de Tulin de los sectores B y C.



PERÚ

Ministerio de Cultura

DIRECCIÓN DESCONCENTRADA DE
CULTURA ICA

SUBDIRECCIÓN DE PATRIMONIO
CULTURAL E INDUSTRIAS
CULTURALES E
INTERCULTURALIDAD DE LA



Imagen 11: vista panorámica de los geoglifos de Tulin de lado noroeste a sureste del sector B



Imagen 09: vista satelital de la propuesta del polígono (rojo) para el paisaje arqueológico Geoglifos de Bogotalla.

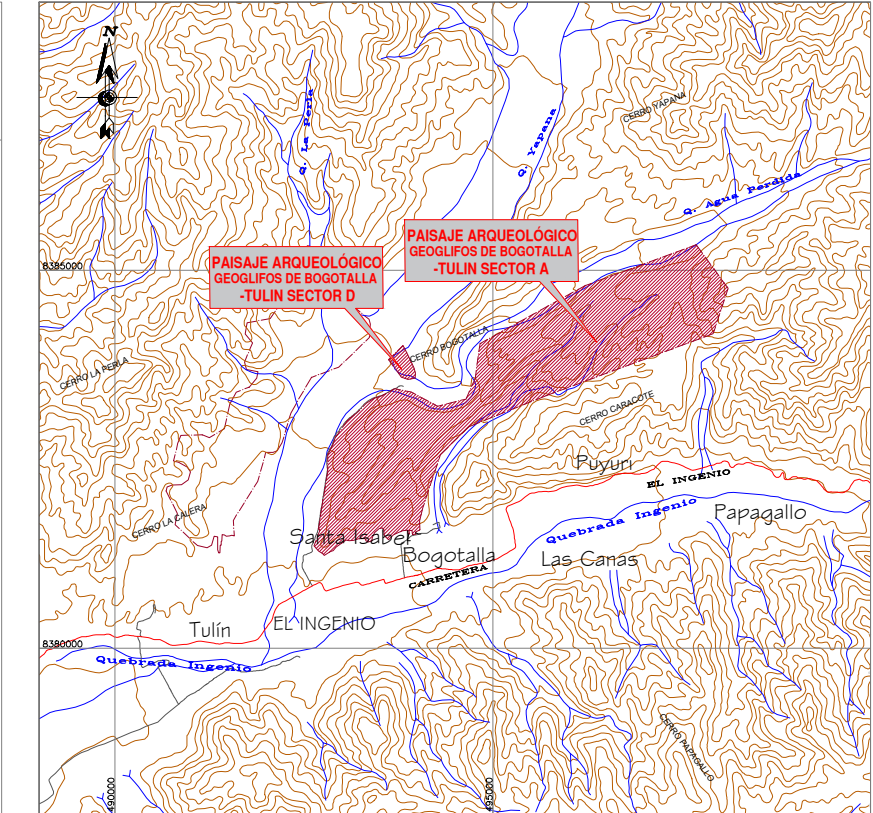
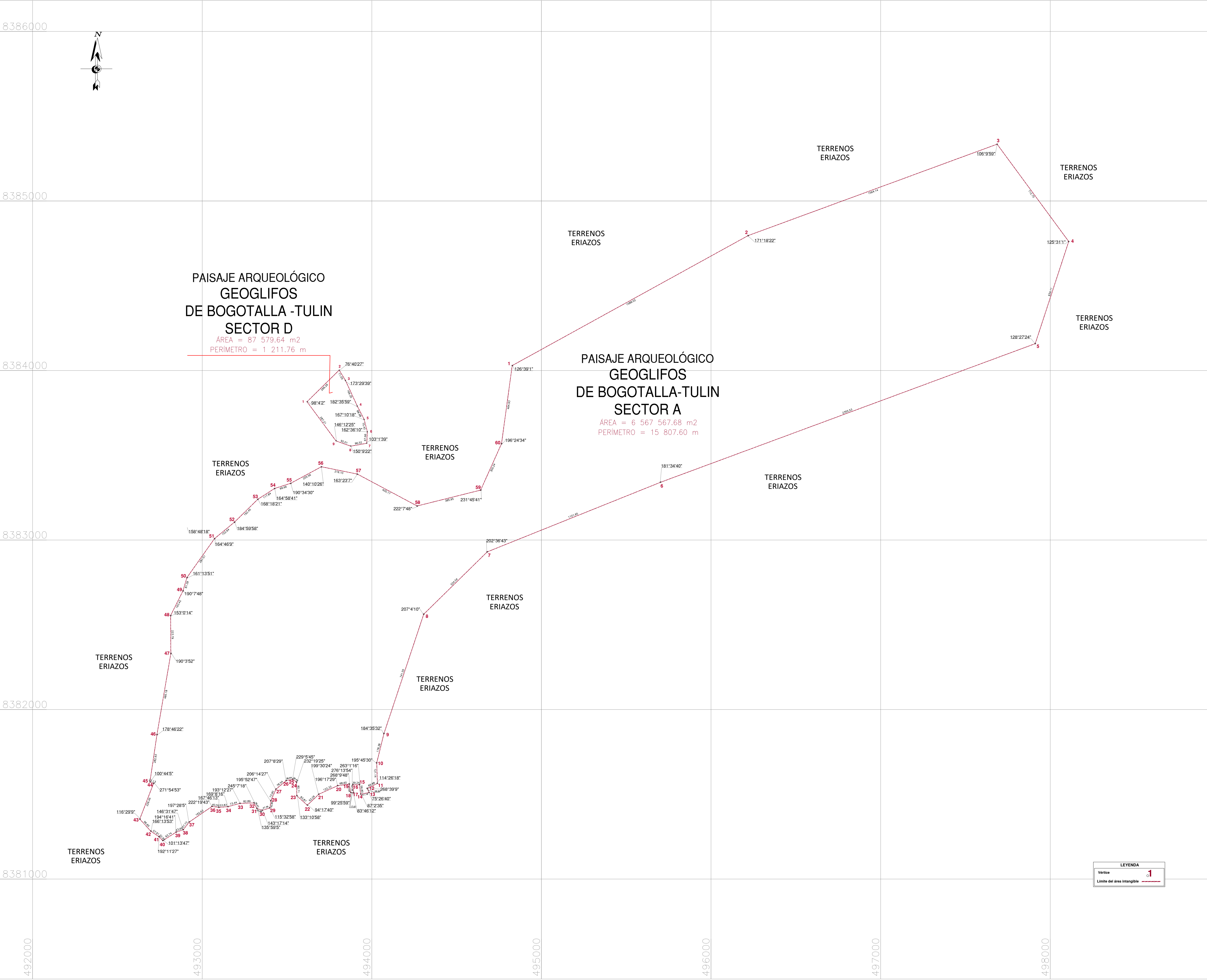

CUADRO DE DATOS TÉCNICOS DEL P. A. GEOGLIFOS DE BOGOTALLA-TULIN SECTOR A					
VERTICE	LADO	DISTANCIA	ANG. INTERNO	ESTE (M)	NORTE (M)
1	1-2	1588.02	126°39'11"	494827.6272	8384028.9598
2	2-3	1564.14	171°18'22"	496218.3437	8384795.5914
3	3-4	712.70	106°9'59"	497686.5414	8385334.9650
4	4-5	634.11	125°31'11"	498108.8517	8384760.8609
5	5-6	2355.53	128°27'24"	497911.3765	8384158.2799
6	6-7	1101.65	181°34'40"	495702.3185	8383340.6026
7	7-8	524.54	202°36'43"	494680.0928	8382929.8857
8	8-9	741.55	207°4'10"	494305.9744	8382562.2224
9	9-10	178.38	184°35'32"	494071.5454	8381858.7004
10	10-11	121.14	195°45'30"	494028.8840	8381685.4956
11	11-12	66.88	114°26'18"	494032.9457	8381564.4241
12	12-13	26.94	268°39'9"	493973.0214	8381534.7299
13	13-14	51.16	75°26'40"	493984.4124	8381510.3156
14	14-15	56.80	87°2'35"	493934.1033	8381501.0306
15	15-16	39.24	263°1'16"	493926.6894	8381557.3470
16	16-17	47.46	276°13'54"	493887.4534	8381556.9903
17	17-18	17.61	83°46'12"	493893.0333	8381509.8642
18	18-19	51.54	99°25'59"	493875.4230	8381509.7036
19	19-20	66.60	268°9'48"	493866.5128	8381560.4653
20	20-21	122.33	196°17'29"	493798.6011	8381550.7771
21	21-22	93.26	199°30'24"	493687.2083	8381500.2226
22	22-23	83.87	94°17'40"	493620.0254	8381435.5324
23	23-24	80.71	133°10'58"	493557.4924	8381491.4199
24	24-25	28.49	237°19'25"	493555.5294	8381572.1074
25	25-26	38.64	229°5'45"	493532.5655	8381588.9650
26	26-27	78.54	207°8'29"	493494.8861	8381580.3950
27	27-28	73.90	206°14'27"	493434.6849	8381529.9604
28	28-29	42.90	195°52'47"	493404.8581	8381462.3467
29	29-30	47.39	115°32'58"	493398.9437	8381419.8555
30	30-31	33.88	143°17'14"	493353.7746	8381405.5053
31	31-32	36.57	135°59'5"	493321.7606	8381416.5834
32	32-33	82.89	245°7'18"	493305.2184	8381449.1937
33	33-34	73.44	193°12'27"	493222.3793	8381446.2738
34	34-35	53.83	169°8'16"	493151.5131	8381426.9850
35	35-36	40.59	167°46'13"	493097.8438	8381422.8892
36	36-37	162.63	222°19'43"	493057.6310	8381428.4446
37	37-38	57.73	197°28'5"	492923.5452	8381336.4174
38	38-39	43.69	146°31'47"	492887.9502	8381290.9706
39	39-40	93.74	194°16'41"	492846.5043	8381277.1345
40	40-41	32.99	101°13'47"	492767.6572	8381226.4404
41	41-42	57.61	192°11'27"	492744.7535	8381250.1839
42	42-43	96.65	166°13'53"	492696.9004	8381282.2680
43	43-44	226.45	116°29'9"	492631.7409	8381353.6508
44	44-45	23.13	271°54'53"	492713.3477	8381564.8618
45	45-46	282.93	100°44'5"	492691.5053	8381572.4918
46	46-47	485.18	178°46'22"	492733.1980	8381852.3337
47	47-48	223.79	190°3'52"	492814.9562	8382330.5735
48	48-49	163.42	153°0'14"	492813.5383	8382554.3573
49	49-50	81.39	190°7'48"	492886.7950	8382700.4364
50	50-51	281.51	161°13'51"	492909.9156	8382778.4742
51	51-52	152.64	164°46'9"	493072.4756	8383008.3016
52	52-53	192.45	184°59'58"	493190.2596	8383105.3848
53	53-54	117.84	168°18'21"	493327.5296	8383240.2629
54	54-55	99.66	164°58'41"	493426.5776	8383304.1002
55	55-56	205.56	190°34'30"	493521.4742	8383334.5320
56	56-57	216.10	140°10'26"	493702.3706	8383432.1598
57	57-58	400.17	163°23'7"	493914.1500	8383389.1854
58	58-59	385.95	222°7'48"	494267.1991	8383200.7905
59	59-60	300.24	231°45'41"	494641.6086	8383294.4512
60	60-1	464.93	196°24'34"	494764.6538	8383568.3159
TOTAL		15807.60		10440°0'0"	

CUADRO DE DATOS TÉCNICOS DEL P. A. GEOGLIFOS DE BOGOTALLA-TULIN SECTOR D					
VERTICE	LADO	DISTANCIA	ANG. INTERNO	ESTE (M)	NORTE (M)
1	1-2	266.26	98°4'2"	493617.8623	8383815.5915
2	2-3	71.05	76°40'27"	493807.6536	8384002.3371
3	3-4	166.35	173°29'39"	493844.4709	8383941.5701
4	4-5	88.98	182°35'59"	493913.9968	8383790.4426
5	5-6	75.42	167°10'18"	493954.8117	8383711.3802
6	6-7	67.96	162°36'10"	493973.6656	8383638.3524
7	7-8	96.52	103°1'39"	493970.2024	8383570.4843
8	8-9	92.01	150°9'22"	493875.1850	8383553.5482
9	9-1	287.21	146°12'25"	493788.5802	8383584.6211
TOTAL		1211.76		1260°0'1"	

**PERU**

Ministerio de Cultura

Ministerio de Patrimonio Cultural e Industrias Culturales

Dirección General de Patrimonio Arqueológico Inmueble

Plano Perimetral: PAISAJE ARQUEOLÓGICO GEOGLIFOS DE BOGOTALLA - TULIN SECTOR A Y D

Argº Responsable: Lic. Carlos Soras Pichihua - Dirección Desconcentrada de Cultura de Ica

Elaborado por: Ing. Mayra Lizeth Avila Garcia

Dpto: Ica/ Ayacucho

Provincia: Nasca/Lucanas

Distrito: El Ingenio/Ocaña

Coordenada de Referencia: Sector A: 493340.0000 Norte (M) 838350.0000 Sector D: 493847.0000 Norte (M) 838373.0000

Area: 6 567 567.68 m² (656 7567 ha) Sector D: 87 579.64 m² (8 7579 ha)

Perimetro: Sector A: 15 807.60 m Sector D: 1 211.76 m

Proyección: UTM

Datum: WGS 84

Zona: 18s

Fecha de elaboración: Agosto 2025

Código de Plano: PPROV-134-MC, DGPA-DSFL-2025 WGS84

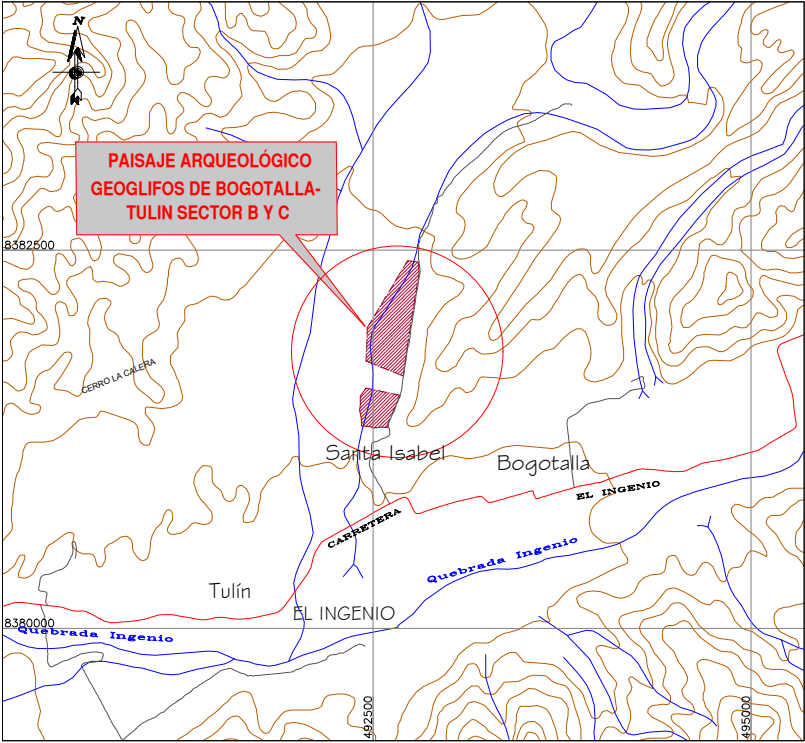
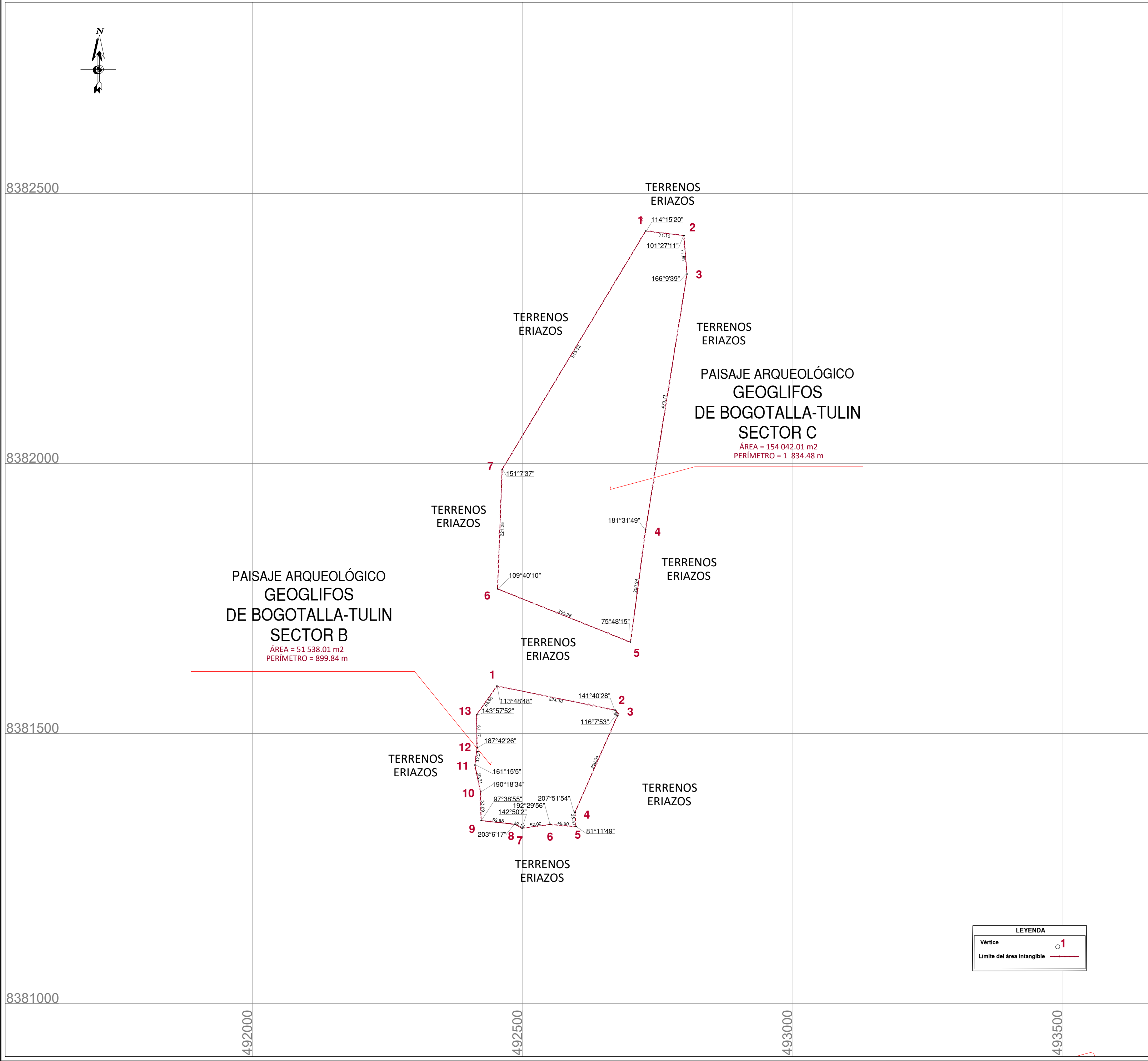

PLANO DE UBICACIÓN
ESCALA: 1/50,000

CUADRO DE DATOS TÉCNICOS DEL P.A. GEOGLIFOS DE BOGOTALLA-TULIN SECTOR B					
VERTICE	LADO	DISTANCIA	ANG. INTERNO	ESTE (X)	NORTE (Y)
1	1-2	224.36	113°48'48"	492452.1724	8381588.0478
2	2-3	7.94	141°40'28"	492671.9947	8381543.1609
3	3-4	200.04	116°7'53"	492677.1153	8381537.0872
4	4-5	26.37	207°51'54"	492596.5982	8381353.9687
5	5-6	48.50	81°11'49"	492598.4976	8381327.6640
6	6-7	52.00	192°29'56"	492550.1575	8381331.6154
7	7-8	15.13	142°50'2"	492498.6371	8381324.5344
8	8-9	62.95	203°6'17"	492485.4438	8381331.9504
9	9-10	53.69	97°38'55"	492422.8654	8381338.7878
10	10-11	50.21	190°18'34"	492421.5414	8381392.4613
11	11-12	32.53	161°15'5"	492411.3403	8381441.6233
12	12-13	61.17	187°42'26"	492415.3195	8381473.9096
13	13-1	64.95	143°57'52"	492414.5921	8381535.0777
TOTAL		899.84	1979°59'59"		

CUADRO DE DATOS TÉCNICOS DEL P.A. GEOGLIFOS DE BOGOTALLA-TULIN SECTOR C					
VERTICE	LADO	DISTANCIA	ANG. INTERNO	ESTE (X)	NORTE (Y)
1	1-2	71.10	114°15'20"	492727.6982	8382430.4981
2	2-3	71.65	101°27'11"	492798.2949	8382422.0795
3	3-4	479.73	166°9'39"	492804.1067	8382350.6654
4	4-5	209.94	181°31'49"	492727.5186	8381877.0899
5	5-6	265.28	75°48'15"	492699.5491	8381669.0234
6	6-7	221.26	109°40'10"	492453.3274	8381767.7648
7	7-1	515.52	151°7'37"	492461.7544	8381988.8688
TOTAL		1834.48	900°0'1"		

	PERÚ	Ministerio de Cultura	Viceministerio de Patrimonio Cultural e Industrias Culturales	Dirección General de Patrimonio Arqueológico Inmueble	
Plano Perimétrico: PAISAJE ARQUEOLÓGICO GEOGLIFOS DE BOGOTALLA-TULIN SECTOR B Y C					
Arq ^l Responsable: Lic. Carlos Soras Pichihua - Dirección Desconcentrada de Cultura de Ica					
Elaborado por: Ing. Mayra Lizeth Avila García					
Dpto:	Ica/ Ayacucho	Provincia:	Nasca/ Lucanas	Distrito:	Ingenio/Ocaña
Coordenada de Referencia: Sector B Este (X): 492532.0000 Norte (Y): 8381405.0000 Sector C Este (X): 492633.0000 Norte (Y): 8381940.0000	Área:		Perímetro:		
	Sector B: 51 538.01 m2 (5.1538 ha)		Sector B: 899.84 m.		
	Sector C: 154 042.01 m2 (15.4042ha)		Sector C: 1 834.48 m.		
	Escala:		1 / 5 000		
Proyección:	UTM	Datum:	WGS 84	Zona:	18s
Fecha de elaboración:	Septiembre 2025	Código de Plano:	PPROV-141-MC_DGPA-DSFL-2025 WGS84		