



San Borja, 09 de Octubre del 2025

## RESOLUCION DIRECTORAL N° 000358-2025-DGPA-VMPCIC/MC

**Vistos**, el Informe de Inspección N° 002-2025-APLA-SD-PCICI-DDC LAM-MC de fecha 20 de agosto de 2025 por el que se sustenta la propuesta de determinación de protección provisional del Sitio Arqueológico Huaca Los Guanilos, ubicado en el distrito de Mochumí, provincia y departamento de Lambayeque, en razón del cual la Dirección Desconcentrada de Cultura de Lambayeque sustenta la propuesta; los informes N° 001393-2025/DSFL-DGPA-VMPCIC/MC y N° 000167-2025/DSFL-DGPA-VMPCIC-MDR/MC de la Dirección de Catastro y Saneamiento Físico Legal; el Informe N° 000363-2025-DGPA-VMPCIC-ARD/MC de la Dirección General de Patrimonio Arqueológico Inmueble, y;

### CONSIDERANDO:

Que, según se establece en el artículo 21 de la Constitución Política del Perú, modificado por la Ley N° 31414 "Ley de Reforma Constitucional que refuerza la protección del Patrimonio Cultural de La Nación" "Los yacimientos y restos arqueológicos, construcciones, monumentos, lugares, documentos bibliográficos y de archivo, objetos artísticos y testimonios de valor histórico, expresamente declarados bienes culturales, y provisionalmente los que se presumen como tales, son patrimonio cultural de la Nación, independientemente de su condición de propiedad privada o pública. Están protegidos por el Estado (...)";

Que, en los artículos IV y VII del Título Preliminar de la Ley N° 28296, Ley General del Patrimonio Cultural de la Nación, modificada por el Decreto Legislativo N° 1255, se establece que es de interés social y de necesidad pública la identificación, generación de catastro, delimitación, actualización catastral, registro, inventario, declaración, protección, restauración, investigación, conservación, puesta en valor y difusión del Patrimonio Cultural de la Nación y su restitución en los casos pertinentes, siendo el Ministerio de Cultura la autoridad encargada de registrar, declarar y proteger el Patrimonio Cultural de la Nación, de conformidad con lo establecido en el Artículo 7 inciso b) Ley N° 29565, Ley de creación del Ministerio de Cultura;

Que, mediante Decreto Supremo N° 007-2017-MC, se dispuso la modificación del Reglamento de la Ley General del Patrimonio Cultural de la Nación, aprobado por Decreto Supremo N° 011-2006-ED, incorporando el Capítulo XIII, referido a la determinación de la protección provisional de los bienes que se presumen integrantes del Patrimonio Cultural de la Nación; con lo que se estructura un régimen especial que "permite realizar los actos conducentes para la protección física, defensa, conservación y protección legal de aquellos bienes no declarados, ni delimitados a la fecha, así como también sobre aquellos que se encuentren declarados pero que carezcan de propuesta de delimitación o se encuentren en proceso de aprobación (...)" aplicable "en el caso específico de afectación verificada o ante un riesgo probable de afectación, frente a cualquier acción u omisión que afecte o pueda afectar el bien protegido por presunción legal (...)", conforme a lo previsto en los artículos 97° y 98° del referido dispositivo legal;





Que, el artículo 100 del Reglamento de la Ley General de Patrimonio Cultural de la Nación, dispone que "Determinada la protección provisional de un bien que presuntamente constituye Patrimonio Cultural de la Nación, se inicia el trámite para su declaración y delimitación definitiva en el plazo máximo de dos años calendario, prorrogable por dos años más, debidamente sustentado; salvo en los casos en los que corresponda efectuar procesos de consulta previa, en la medida que se advierta afectación directa a los derechos colectivos de pueblos indígenas u originarios; en cuyo caso, el plazo máximo para la declaración y delimitación definitiva del bien es de tres años calendario, prorrogable por tres años más.";

Que, mediante la Directiva N° 003-2018-VMPCIC/MC se aprobaron los "Lineamientos técnicos y criterios generales para la determinación de la protección provisional de los bienes inmuebles prehispánicos que se presumen integrantes del Patrimonio Cultural de la Nación";

Que, mediante la Resolución Viceministerial N° 000001-2025-VMPCIC-MC de fecha 02 de enero de 2025 y publicada en el Diario Oficial "El Peruano" el 05 de enero de 2025, el Despacho Viceministerial de Patrimonio Cultural e Industrias Culturales delegó a la Dirección General de Patrimonio Arqueológico Inmueble, por el ejercicio fiscal 2025, la facultad de determinar la protección provisional de los bienes inmuebles prehispánicos que se presumen integrantes del Patrimonio Cultural de la Nación;

Que, mediante Informe de Inspección N° 002-2025-APLA-SD-PCICI-DDC LAM-MC de fecha 20 de agosto de 2025 que sustenta el Informe Técnico de Viabilidad de la Determinación de la Protección Provisional del Bien Inmueble Prehispánico, el especialista de la Dirección Desconcentrada de Cultura Lambayeque sustenta la propuesta de Protección Provisional del Sitio Arqueológico Huaca Los Guanilos, ubicado en el distrito de Mochumí, provincia y departamento de Lambayeque, especificando los fundamentos sobre la valoración cultural positiva y niveles de vulnerabilidad del bien inmueble objeto de protección provisional, de acuerdo con los lineamientos y criterios técnicos contenidos en la Directiva N° 003-2018-VMPCIC/MC. En el referido informe se indica que el monumento arqueológico prehispánico viene siendo objeto de afectación verificada debido a agentes antrópicos, de acuerdo a lo siguiente:

1. Se registro actividades de excavación, nivelación y remoción de suelo, generando la alteración y destrucción parcial del sitio arqueológico como consecuencia de la expansión agrícola, dejando a la intemperie perfiles de muros arquitectónicos y fragmentos de adobes. Coordenadas UTM referenciales: 621305E - 9271919N.
2. Se registro actividades de excavación, nivelación y remoción de suelo, generando la alteración y destrucción parcial del sitio arqueológico como consecuencia de la expansión agrícola, dejando a la intemperie perfiles de muros arquitectónicos y fragmentos de adobes. Coordenadas UTM referenciales: 621472E - 9272187N.
3. Asentamiento de un gran número de estructuras de adobes y estructuras precarias al interior del BIP. A consecuencia del avance urbano.

Que, mediante Memorando N° 000815-2025/DDC LAM/MC de fecha 01 de setiembre de 2025, la Dirección Desconcentrada de Cultura de Lambayeque remite a la Dirección General de Patrimonio Arqueológico Inmueble la propuesta de Protección Provisional del Sitio Arqueológico Huaca Los Guanilos, recaída en el Informe de Inspección N° 002-2025-APLA-SD-PCICI-DDC LAM-MC de fecha 20 de agosto de 2025, para su atención;



Que, el numeral 6.2 del artículo 6 del Texto Único Ordenado de la Ley N° 27444, Ley del Procedimiento Administrativo General, aprobado por el Decreto Supremo N° 004-2019-JUS, establece que el acto administrativo "puede motivarse mediante la declaración de conformidad con los fundamentos y conclusiones de anteriores dictámenes, decisiones o informes obrantes en el expediente, a condición de que se les identifique de modo certero, y que por esta situación constituyan parte integrante del respectivo acto. Los informes, dictámenes o similares que sirvan de fundamento a la decisión, deben ser notificados al administrado conjuntamente con el acto administrativo";

Que, mediante Informe N° 001393-2025/DSFL-DGPA-VMPCIC/MC, sustentado en el Informe N° 000167-2025-DSFL-DGPA-VMPCIC-MDR/MC, la Dirección de Catastro y Saneamiento Físico Legal asume la propuesta contenida en el Informe de Inspección N° 002-2025-APLA-SD-PCICI-DDC LAM-MC, elaborado por el Lic. López Acosta Alfredo Paúl; y, en consecuencia, recomienda la determinación de la Protección Provisional del Sitio Arqueológico Huaca Los Guanilos;

Que, mediante Informe N° 000363-2025-DGPA-VMPCIC-ARD/MC de fecha 06 de octubre de 2025, el área legal de la Dirección General de Patrimonio Arqueológico Inmueble recomienda emitir resolución directoral que determine la Protección Provisional del Sitio Arqueológico Huaca Los Guanilos;

Que, de conformidad con lo dispuesto en la Ley N° 28296, Ley General del Patrimonio Cultural de la Nación y su Reglamento, aprobado por el Decreto Supremo N° 011-2006-ED y sus modificatorias; la Ley N° 29565, Ley de Creación del Ministerio de Cultura; el Reglamento de Organización y Funciones del Ministerio de Cultura, aprobado por el Decreto Supremo N° 005-2013-MC; la Directiva N° 003-2018-VMPCIC/MC; la Resolución Viceministerial N° 000001-2025-VMPCIC-MC; y demás normas modificatorias, reglamentarias y complementarias;

## SE RESUELVE:

**ARTÍCULO PRIMERO.-** DETERMINAR la Protección Provisional del Sitio Arqueológico Huaca Los Guanilos, ubicado en el distrito de Mochumí, provincia y departamento de Lambayeque, por el plazo de dos años, prorrogable por el mismo plazo. Las especificaciones de la presente determinación de protección provisional se encuentran indicadas en el Informe de Inspección N° 002-2025-APLA-SD-PCICI-DDC LAM-MC de fecha 20 de agosto de 2025, así como en los Informes N° 001393-2025/DSFL-DGPA-VMPCIC/MC, Informe N° 000167-2025-DSFL-DGPA-VMPCIC-MDR/MC y en el Plano Perimétrico con código 0017-SDPCICI-DDC LAM/MC; los cuales se adjuntan como Anexo de la presente Resolución Directoral y forman parte integrante de la misma.

**ARTÍCULO SEGUNDO.-** DISPONER como medidas preventivas, en el polígono especificado en el artículo precedente, de acuerdo a lo indicado por la Dirección Desconcentrada de Cultura de Lambayeque, las siguientes:

MEDIDA		REFERENCIA
Paralización y/o cese de la afectación	x	La Dirección Desconcentrada de Cultura Lambayeque, debe de coordinar con la Unidad Ejecutora N° 005 Naylamp, el Museo Arqueológico Nacional Brüning y la Municipalidad Distrital de Mochumi, la ejecución de un programa



		<i>de sensibilización a los pobladores del "Caserío Los Guanilo"; refiriéndose a la implementación de campañas o programas para concienciar a sus habitantes sobre temas relevantes, como la protección del Patrimonio Arqueológico, la correcta gestión de residuos sólidos y sobre todo evitar la expansión urbana y agrícola. Coordinar y notificar a la Municipalidad Distrital de Mochumi, gobernador distrital, teniente local y otras instituciones y/o autoridades a efecto de que, en lo que les corresponda, se abstengan de brindar cualquier autorización en contra de la protección y conservación de Huaca Guanilo.</i>
Señalización	x	<i>Se requiere con urgencia colocar hitos de concreto que delimiten el área intangible. Así mismo construir muros de concreto y/o colocar paneles aéreos de señalización, que indiquen la condición del Bien Inmueble Prehispánico (Huaca Guanilo).</i>
Retiro de estructuras temporales, maquinarias, herramientas, elementos y/o accesorios:		<i>La Dirección Desconcentrada de Cultura Lambayeque, debe de coordinar con la Unidad Ejecutora N° 005 Naylamp, el Museo Arqueológico Nacional Brüning, la Municipalidad Distrital de Mochumi y la Comunidad del Caserío Guanilo; la limpieza y el retiro de los residuos sólidos presentes en el área intangible del Sitio Arqueológico Huaca Guanilo; así como el retiro inmediato de construcciones precarias que recientemente se han colocado, que están cumpliendo la función de letrinas (silos) y otros como corrales para crianza de animales.</i>

**ARTÍCULO TERCERO.-** ENCARGAR a la Dirección Desconcentrada de Cultura Lambayeque, la determinación y ejecución de las medidas indicadas en el *Artículo Segundo* de la presente resolución, así como las acciones de control y coordinación institucional e interinstitucional necesarias para el cumplimiento de lo dispuesto en la misma.

**ARTÍCULO CUARTO.-** ENCARGAR a la Dirección de Catastro y Saneamiento Físico Legal, el inicio y conducción coordinada de las acciones administrativas y legales necesarias para la definitiva identificación, declaración y delimitación de los bienes comprendidos en el régimen de protección provisional.

**ARTÍCULO QUINTO. -** DISPONER la publicación de la presente resolución en el Diario Oficial "El Peruano", así como su difusión en el Portal Institucional del Ministerio de Cultura (<https://www.gob.pe/cultura>).

**ARTÍCULO SEXTO.-** NOTIFICAR la presente resolución, así como los documentos anexos, a la Municipalidad Distrital de Mochumi a fin de que proceda de acuerdo al ámbito de sus competencias, de conformidad con lo dispuesto en el Artículo 82 de la Ley N° 27972, Ley Orgánica de Municipalidades. Asimismo, notificar a los administrados señalados en el Artículo 104 del Decreto Supremo N° 011-2006-ED.



**ARTÍCULO SÉPTIMO.-** PRECISAR que la protección provisional dispuesta en la presente resolución surtirá efectos a partir de su publicación en el Diario Oficial "El Peruano".

**ARTÍCULO OCTAVO.-** ANEXAR a la presente resolución el Informe de Inspección N° 002-2025-APLA-SD-PCICI-DDC LAM-MC de fecha 20 de agosto de 2025, el Informe N° 001393-2025/DSFL-DGPA-VMPCIC/MC, Informe N° 000167-2025-DSFL-DGPA-VMPCIC-MDR/MC e Informe N° 000363-2025-DGPA-VMPCIC-ARD/MC y el Plano Perimétrico con código 0017-SDPCICI-DDC LAM/MC, los cuales se publican en el Portal Institucional del Ministerio de Cultura (<https://www.gob.pe/cultura>) para conocimiento y fines pertinentes.

**Regístrese, comuníquese y publíquese.**

Documento firmado digitalmente

**JUAN JOSE ALDAVE SERNA**  
**Director General**

DIRECCIÓN GENERAL DE PATRIMONIO ARQUEOLÓGICO INMUEBLE





San Borja, 06 de Octubre del 2025

**INFORME N° 000363-2025-DGPA-VMPCIC-ARD/MC**

**A :** **JUAN JOSE ALDAVE SERNA**  
DIRECTOR- DIRECCIÓN GENERAL DE PATRIMONIO  
ARQUEOLÓGICO INMUEBLE

**De :** **ANNY SABEL RIOS DAVILA**  
DIRECCIÓN GENERAL DE PATRIMONIO ARQUEOLÓGICO  
INMUEBLE

**Asunto :** REMITO PROYECCIÓN DE PROTECCIÓN PROVISIONAL  
PARA EL SITIO ARQUEOLOGICO HUACA LOS  
GUANILOS, DISTRITO DE MOCHUMI, PROVINCIA Y  
DEPARTAMENTO LAMBAYEQUE..

**Referencia :** PROVEIDO N° 010159-2025-DGPA-VMPCIC/MC (17SEP2025)

Por medio de la presente me dirijo a usted para saludarlo y a la vez manifestar, en torno al asunto de la referencia, lo siguiente:

**I. Antecedentes:**

- 1.1 Mediante Memorando N° 000815-2025/DDC LAM/MC de fecha 01 de setiembre de 2025, la Dirección Desconcentrada de Cultura Lambayeque remite a la Dirección General de Patrimonio Arqueológico Inmueble el Informe N° 000006-2025/SDPCICI-DDC LAM-ALA/MC de fecha 28 de agosto de 2025, por el que se alcanza el Informe de Inspección N° 002-2025-APLA-SD-PCICI-DDC LAM-MC suscrito por el Lic. Alfredo Paúl López Acosta, Informe Técnico de viabilidad de la determinación de la protección provisional del Sitio Arqueológico Huaca Los Guanilos.
- 1.2 Mediante Informe N° 001393-2025/DSFL-DGPA-VMPCIC/MC de fecha 17 de setiembre de 2025 la Dirección de Catastro y Saneamiento Físico Legal remite a la Dirección General de Patrimonio Arqueológico Inmueble el Informe N° 000167-2025-DSFL-DGPA-VMPCIC-MDR/MC de la misma fecha, en el que se recomienda emitir la resolución para la determinación de la Protección Provisional del Sitio Arqueológico Huaca Los Guanilos, ubicado en el distrito de Mochumí, provincia y departamento de Lambayeque, en base a los fundamentos expresados en el Informe de Inspección N° 002-2025-APLA-SD-PCICI-DDC LAM-MC de fecha 20 de agosto de 2025, elaborado por el Lic. Alfredo Paúl López Acosta, especialista de la DDC Lambayeque.
- 1.3 El sitio arqueológico Huaca Los Guanilos no se encuentra declarado Patrimonio Cultural de la Nación ni presenta antecedentes catastrales arqueológicos en el SIGDA.

**II. Base Legal:**

- Constitución Política del Perú de 1993.
- Ley N° 28296 – Ley General de Patrimonio Cultural de la Nación.



- Ley N° 29565 – Ley de Creación del Ministerio de Cultura.
- Decreto Supremo N° 011-2006-ED que aprobó el Reglamento de la Ley General de Patrimonio Cultural de la Nación Ley 28296 y modificatorias.
- Decreto Supremo N° 005-2013-MC que aprobó el Reglamento de Organización y Funciones del Ministerio de Cultura.
- Resolución Ministerial N° 365-2017-MC que aprobó los procedimientos internos del Ministerio de Cultura en los que corresponde efectuar procesos de consulta previa.
- Decreto Supremo N° 004-2019-JUS que aprobó el Texto Único Ordenado de la Ley N° 27444 - Ley del Procedimiento Administrativo General.
- Resolución Viceministerial N° 000001-2025-VMPCIC-MC que delega en la Dirección General de Patrimonio Arqueológico Inmueble la facultad para determinar la protección provisional de bienes inmuebles prehispánicos que se presumen integrantes del Patrimonio Cultural de la Nación durante el año 2025.
- Directiva N° 003-2018-VMPCIC/MC "Lineamientos técnicos y criterios generales para la determinación de la protección provisional de los bienes inmuebles prehispánicos que se presumen integrantes del Patrimonio Cultural de la Nación".

### III. Análisis:

- 3.1. El artículo 97 del Reglamento de la Ley General de Patrimonio Cultural de la Nación precisa que "La determinación de la protección provisional de los bienes que se presumen integrantes del Patrimonio Cultural de la Nación permite realizar los actos conducentes para la protección física, defensa, conservación y protección legal de aquellos bienes no declarados, ni delimitados a la fecha, así como también sobre aquellos que se encuentren declarados pero que carezcan de propuesta de delimitación o se encuentren en proceso de aprobación (...)".
- 3.2. El numeral 99.1 del artículo 99 del Reglamento de la Ley General de Patrimonio Cultural de la Nación indica, además, que "La determinación de la protección provisional se inicia de oficio a partir del conocimiento de una afectación o posible afectación a los bienes que presuntamente constituyen Patrimonio Cultural de la Nación; los que son susceptibles de formar parte del Patrimonio Cultural de la Nación en virtud de su importancia, valor y significado paleontológico, arqueológico, arquitectónico, histórico, artístico, militar, social, antropológico, tradicional, religioso, etnológico, científico, tecnológico o intelectual, sin perjuicio de su condición de propiedad pública o privada".
- 3.3. Asimismo, el numeral 99.2 del artículo 99 del referido cuerpo normativo establece que "La determinación de la protección provisional de los bienes que presuntamente constituyen Patrimonio Cultural de la Nación se encuentra sustentada en el informe técnico formulado por las áreas competentes del Ministerio de Cultura, conforme a la normativa correspondiente"; añadiendo en su numeral 99.3 que "El informe técnico que sirva de inicio para la determinación de la protección provisional en caso de bienes inmuebles que presuntamente constituyen Patrimonio Cultural de la Nación debe especificar las evidencias que caracterizan el bien materia de protección, adjuntando los detalles y las fotografías del estado en el cual se encontró, así como las imágenes panorámicas del ambiente o áreas que lo rodean".
- 3.4. El numeral 100.1 del artículo 100 del Reglamento de la Ley General del Patrimonio Cultural de la Nación, dispone que "Determinada la protección provisional de un

bien que presuntamente constituye Patrimonio Cultural de la Nación, se inicia el trámite para su declaración y delimitación definitiva en el plazo máximo de dos años calendario, prorrogable por dos años más, debidamente sustentado; salvo en los casos en los que corresponda efectuar procesos de consulta previa, en la medida que se advierta afectación directa a los derechos colectivos de pueblos indígenas u originarios; en cuyo caso, el plazo máximo para la declaración y delimitación definitiva del bien es de tres años calendario, prorrogable por tres años más."

- 3.5 Mediante Resolución Ministerial N° 365-2017-MC se aprobó los procedimientos internos del Ministerio de Cultura en los que corresponde efectuar procesos de consulta previa, en la medida que se advierta afectación directa a los derechos colectivos de pueblos indígenas u originarios. Esta resolución identifica como una de las medidas sujetas a consulta previa al proyecto de Resolución Viceministerial que declara patrimonio cultural de la Nación a un monumento arqueológico prehispánico, entre otros. Asimismo, se precisa que la Dirección de Consulta Previa, órgano de línea de la Dirección General de Derechos de los Pueblos Indígenas del Viceministerio de Interculturalidad es el órgano competente para la etapa de identificación de pueblos indígenas u originarios, el análisis de las posibles afectaciones a los derechos colectivos de los pueblos indígenas u originarios del proceso de consulta previa, y las reuniones preparatorias del proceso de consulta previa en coordinación con los órganos competentes de las medidas administrativas que identifica la resolución.
- 3.6 Mediante Informe N° 900035-2018/DCP/DGPI/MC, la Dirección de Consulta Previa establece que para realizar el análisis correspondiente a la etapa de identificación de los pueblos indígenas u originarios se han determinado tres (3) tipos de áreas para el caso de las medidas identificadas por el Ministerio de Cultura. El Tipo 1 comprende áreas geográficas sin evidencia de ejercicio de derechos colectivos de pueblos indígenas u originarios; el Tipo 2 en cuyas áreas geográficas con información insuficiente sobre el ejercicio de derechos colectivos de pueblos indígenas u originarios, en las que se requerirá que la Dirección de Consulta Previa realice un trabajo de campo; y, el Tipo 3 se encuentran áreas geográficas con información suficiente sobre el ejercicio de derechos colectivos de pueblos indígenas u originarios, en cuyo caso la Dirección de Consulta Previa realizará la Identificación de pueblos indígenas u originarios con la información existente o determinará la realización de un trabajo de campo específico para dicha identificación.
- 3.7 En ese sentido, se determina de acuerdo con el informe citado, que la provincia de Lambayeque, comprende áreas geográficas sin evidencia de ejercicio de derechos colectivos de pueblos indígenas u originarios.
- 3.8 Mediante la Resolución Viceministerial N° 000001-2025-VMPCIC-MC de fecha 02 de enero de 2025 y publicada en el Diario Oficial "El Peruano" el 05 de enero de 2025, el Despacho Viceministerial de Patrimonio Cultural e Industrias Culturales delegó a la Dirección General de Patrimonio Arqueológico Inmueble, por el ejercicio fiscal 2025, la facultad de determinar la protección provisional de los bienes inmuebles prehispánicos que se presumen integrantes del Patrimonio Cultural de la Nación.
- 3.9 En cumplimiento de las disposiciones acotadas y de la propuesta contenida en el Informe de Inspección N° 002-2025-APLA-SD-PCICI-DDC LAM-MC suscrito por



el Lic. Alfredo Paúl López Acosta de la Dirección Desconcentrada de Cultura Lambayeque, brinda detalles de la evaluación del bien inmueble prehispánico atendiendo a su valoración cultural y vulnerabilidad; precisando, en su apartado 2.2, que el Sitio Arqueológico Huaca Los Guanilos, viene siendo objeto de afectación verificada debido a agentes antrópicos, conforme al siguiente detalle:

1. Se registro actividades de excavación, nivelación y remoción de suelo, generando la alteración y destrucción parcial del sitio arqueológico como consecuencia de la expansión agrícola, dejando a la intemperie perfiles de muros arquitectónicos y fragmentos de adobes. Coordenadas UTM referenciales: 621305E - 9271919N.
2. Se registro actividades de excavación, nivelación y remoción de suelo, generando la alteración y destrucción parcial del sitio arqueológico como consecuencia de la expansión agrícola, dejando a la intemperie perfiles de muros arquitectónicos y fragmentos de adobes. Coordenadas UTM referenciales: 621472E - 9272187N.
3. Asentamiento de un gran número de estructuras de adobes y estructuras precarias al interior del BIP. A consecuencia del avance urbano.

3.10 Con relación a las medidas preventivas recomendadas ante la afectación verificada al bien cultural, el Lic. Alfredo Paúl López Acosta señala en el Informe de Inspección N° 002-2025-APLA-SD-PCICI-DDC LAM-MC de fecha 20 de agosto de 2025, apartado IV.b, las siguientes:

MEDIDA		REFERENCIA
Paralización y/o cese de la afectación	x	La Dirección Desconcentrada de Cultura Lambayeque, debe de coordinar con la Unidad Ejecutora N° 005 Naylamp, el Museo Arqueológico Nacional Brüning y la Municipalidad Distrital de Mochumi, la ejecución de un programa de sensibilización a los pobladores del "Caserío Los Guanilo"; refiriéndose a la implementación de campañas o programas para concienciar a sus habitantes sobre temas relevantes, como la protección del Patrimonio Arqueológico, la correcta gestión de residuos sólidos y sobre todo evitar la expansión urbana y agrícola. Coordinar y notificar a la Municipalidad Distrital de Mochumi, gobernador distrital, teniente local y otras instituciones y/o autoridades a efecto de que, en lo que les corresponda, se abstengan de brindar cualquier autorización en contra de la protección y conservación de Huaca Guanilo.
Señalización	x	Se requiere con urgencia colocar hitos de concreto que delimiten el área intangible. Así mismo construir muros de concreto y/o colocar paneles aéreos de señalización, que indiquen la condición del Bien Inmueble Prehispánico (Huaca Guanilo).
Retiro de estructuras temporales, maquinarias, herramientas, elementos y/o accesorios:		La Dirección Desconcentrada de Cultura Lambayeque, debe de coordinar con la Unidad Ejecutora N° 005 Naylamp, el Museo Arqueológico Nacional Brüning, la Municipalidad Distrital de Mochumi y la Comunidad del Caserío Guanilo; la limpieza y el retiro de los residuos sólidos presentes en el área intangible del Sitio Arqueológico Huaca Guanilo; así como el retiro inmediato de construcciones precarias que recientemente se han colocado, que están



	<i>cumpliendo la función de letrinas (silos) y otros como corrales para crianza de animales.</i>
--	--

- 3.11 En ese sentido, estando a los fundamentos señalados en el Informe de Inspección N° 002-2025-APLA-SD-PCICI-DDC LAM-MC de fecha 20 de agosto de 2025 de la Dirección Desconcentrada de Cultura Lambayeque, así como el Informe N° 001393-2025/DSFL-DGPA-VMPCIC/MC y 000167-2025-DSFL-DGPA-VMPCIC-MDR/MC de la Dirección de Catastro y Saneamiento Físico Legal; se precisa que la propuesta de determinación de la protección provisional que es materia de análisis, CUMPLE con lo dispuesto en el capítulo XIII del Reglamento de la Ley N° 28296, así como por la Directiva N° 003-2018-VMPCIC/MC "Lineamientos técnicos y criterios generales para la determinación de la protección provisional de los bienes inmuebles Ministerio de Cultura prehispánicos que se presumen integrantes del Patrimonio Cultural de la Nación".

#### IV. Conclusiones:

En virtud de lo expuesto, en el marco de la facultad delegada a la Dirección General de Patrimonio Arqueológico Inmueble a través de la Resolución Viceministerial N° 000001-2025-VMPCIC-MC, se concluye que corresponde la determinación de la Protección Provisional del Sitio Arqueológico Huaca Los Guanilos, ubicado en el distrito de Mochumí, provincia y departamento de Lambayeque.

#### V. Recomendación:

Emitir la Resolución Directoral que determine la Protección Provisional del Sitio Arqueológico Huaca Los Guanilos, ubicado en el distrito de Mochumí, provincia y departamento de Lambayeque.

Es todo cuanto se informa para su conocimiento y fines que se sirva determinar, salvo mejor parecer.

Atentamente,

.....  
**Abog. Anny Sabel Ríos Davila**  
Legal DGPA



"Decenio de la Igualdad de Oportunidades para Mujeres y Hombres"  
"Año de la recuperación y consolidación de la economía peruana"

San Borja, 17 de Septiembre del 2025

**INFORME N° 001393-2025-DSFL-DGPA-VMPCIC/MC**

**A :** **JUAN JOSE ALDAVE SERNA**  
DIRECCIÓN GENERAL DE PATRIMONIO  
ARQUEOLÓGICO INMUEBLE

**De :** **GILBERTO MARTIN CORDOVA HERRERA**  
DIRECCIÓN DE CATASTRO Y SANEAMIENTO FÍSICO  
LEGAL

**Asunto :** REMITO PROYECCIÓN DE PROTECCIÓN PROVISIONAL  
PARA EL SITIO ARQUEOLOGICO HUACA LOS  
GUANILOS, DISTRITO DE MOCHUMI, PROVINCIA Y  
DEPARTAMENTO LAMBAYEQUE..

**Referencia :** INFORME N° 000168-2025-DSFL-DGPA-VMPCIC-  
MDR/MC (04SEP2025)  
MEMORANDO N° 000815-2025/DDC LAM/MC  
(01SET2025)

Me dirijo a usted saludándolo cordialmente, con el fin de remitir a su despacho el Informe de la referencia, que emite opinión técnica sobre la solicitud realizada por la Dirección Desconcentrada de Cultura Lambayeque, de determinar la protección provisional al Sitio Arqueológico Huaca Los Guanilos, ubicado en el distrito de Mochumí, provincia y departamento de Lambayeque.

Al respecto, los elementos de sustento proporcionados en el Informe de Inspección N° 002-2025-APLA-SD-PCICI-DDC LAM-MC del 20.08.2025, del Lic. Alfredo Paúl López Acosta, PPROV-004-SDPCICI-LAM/MC-2025 / WGS 84 se encuentran acorde a lo establecido en la Directiva N° 003-2018-VMPCIC/MC que determina las causales por las cuales es viable la medida.

En ese sentido, se remite el expediente a efectos de determinar la protección provisional del bien, cuyo ámbito se encuentra establecido en el plano N° PPROV-004-SDPCICI-LAM/MC-2025 / WGS 84 que establece un área de 85268.1851 m<sup>2</sup> (8.5268 ha) y un perímetro de 1681.54 m.

Sin otro en particular, quedo de usted

Atentamente,

GC/mdr





San Borja, 04 de Septiembre del 2025

**INFORME N° 000167-2025-DSFL-DGPA-VMPCIC-MDR/MC**

**A :** **GILBERTO MARTIN CORDOVA HERRERA**  
DIRECCIÓN DE CATASTRO Y SANEAMIENTO FÍSICO  
LEGAL

**De :** **MONICA DE LA VEGA ROMERO**  
DIRECCIÓN DE CATASTRO Y SANEAMIENTO FÍSICO  
LEGAL

**Asunto :** REMITO PROYECCIÓN DE PROTECCIÓN PROVISIONAL  
PARA EL SITIO ARQUEOLOGICO HUACA LOS  
GUANILOS, DISTRITO DE MOCHUMI, PROVINCIA Y  
DEPARTAMENTO LAMBAYEQUE.

**Referencia :** PROVEIDO N° 006753-2025-DSFL-DGPA-VMPCIC/MC  
(01SEP2025)  
**MEMORANDO N° 000815-2025/DDC LAM/MC**  
**(01SET2025)**

Por medio de la presente, me dirijo a Usted, para informar sobre el expediente de la referencia, remitido por la Dirección Desconcentrada de Cultura Lambayeque, donde se solicita la determinación de la protección provisional del Sitio Arqueológico Huaca Los Guanilos, ubicado en el distrito de Mochumí, provincia y departamento de Lambayeque.

### ANTECEDENTES

El sitio arqueológico Huaca Los Guanilos no se encuentra declarado Patrimonio Cultural de la Nación ni presenta antecedentes catastrales arqueológicos en el SIGDA.

Mediante Informe N° 000006-2025/SDPCICI-DDC LAM-ALA/MC del 28.08.2025 adjunto al Informe de inspección N° 002-2025-APLA-SD-PCICI-DDC LAM-MC del 20.08.2025, del Lic. Alfredo Paúl López Acosta, donde se solicita determinación de protección provisional para el BIP Huaca Los Guanilos.

Mediante Memorando N° 000815-2025/DDC LAM/MC del 01.09.2025 de la Dirección Desconcentrada de Cultura Lambayeque, se remite el expediente a la DGPA para su atención.

### SOBRE EL SITIO ARQUEOLOGICO

El sitio arqueológico está conformado por montículos (estructuras de adobe) prehispánicos. Sobre la superficie se puede observar la presencia de material cultural arqueológico, como: fragmentos de cerámica, restos malacológicos, restos óseos, entre otros. Lo que demuestra su condición de Patrimonio Cultural Arqueológico, de acuerdo a la evidencia identificada en el área, indicamos que este sitio pertenece al Periodo Intermedio Tardío (900 d.C. – 1440 d.C.).

### ANÁLISIS



Conforme se define en el Informe Técnico de Inspección N° 002-2025-APLA-SD-PCICI-DDC LAM-MC del Lic. Alfredo Paul López Acosta, se han advertidos las siguientes afectaciones:

- Se registro actividades de excavación, nivelación y remoción de suelo, generando la alteración y destrucción parcial del sitio arqueológico como consecuencia de la expansión agrícola, dejando a la intemperie perfiles de muros arquitectónicos y fragmentos de adobes. Coordenadas UTM referenciales: 621305E - 9271919N.
- Se registro actividades de excavación, nivelación y remoción de suelo, generando la alteración y destrucción parcial del sitio arqueológico como consecuencia de la expansión agrícola, dejando a la intemperie perfiles de muros arquitectónicos y fragmentos de adobes. Coordenadas UTM referenciales: 621472E - 9272187N.
- Asentamiento de un gran número de estructuras de adobes y estructuras precarias al interior del BIP. A consecuencia del avance urbano.

De acuerdo al ítem "Vulnerabilidad" citado en el numeral 6.1.2 de la Directiva N° 003-2018-VMPCIC/MC que determina los elementos para la solicitud de declaratoria provisional: (...) *para efectos de determinar la protección provisional debe ponderarse el nivel de riesgo en función de daños consumados a la pérdida o deterioro total o parcial de dicho bien cultural.* Debiendo con esto, aplicar un criterio de gravedad.

En ese sentido, tomando en cuenta los argumentos citados en la Directiva N° 003-2018-VMPCIC/MC sobre Lineamientos Técnicos y Criterios Generales para determinación de la protección provisional (...) y los factores de deterioro del monumento expuestos en el Informe de Inspección N° 002-2025-APLA-SD-PCICI-DDC LAM-MC, se considera que la presente solicitud cumple con los requisitos necesarios para otorgarle la media.

## CONCLUSIONES

La solicitud de determinación de protección provisional del Sitio Arqueológico Huaca Los Guanilos, cumple con los aspectos técnicos necesarios que conllevan a dar viabilidad a la medida; cuya área se encuentra establecida en el plano N° PPROV-004-SDPCICI-LAM/MC-2025 / WGS 84 con el siguiente cuadro de datos técnicos:

Zona: 17S

Área: 85268.1851 m2 (8.5268 ha)

Perímetro: 1681.54 m.

Coordenadas de referencia: 621429.317 E – 9272038.757N

CUADRO DE DATOS TECNICOS SITIO ARQUEOLOGICO HUACA LOS GUANILOS					
VERTICE	LADO	DISTANCIA(m)	ANGULO	ESTE (X)	NORTE (Y)
1	1 - 2	31.06	115° 22' 25"	621438.6757	9272179.0415
2	2 - 3	58.75	277° 19' 4"	621469.3813	9272174.3570
3	3 - 4	30.95	170° 49' 14"	621470.7720	9272233.0880
4	4 - 5	30.43	17° 59' 2"	621476.4319	9272263.5195
5	5 - 6	23.83	219° 9' 19"	621480.3764	9272233.3458
6	6 - 7	44.82	130° 0' 40"	621497.6926	9272216.9726
7	7 - 8	25.70	249° 37' 3"	621495.0454	9272172.2278
8	8 - 9	9.10	108° 24' 30"	621518.5622	9272161.8712





"Decenio de la Igualdad de Oportunidades para Mujeres y Hombres"  
"Año de la recuperación y consolidación de la economía peruana"

9	9 - 10	29.09	247° 3' 25"	621517.7123	9272152.8116
10	10 - 11	8.49	275° 57' 43"	621543.3275	9272139.0176
11	11 - 12	41.90	68° 50' 37"	621546.5546	9272146.8703
12	12 - 13	37.60	215° 15' 8"	621576.9484	9272118.0305
13	13 - 14	81.77	277° 23' 36"	621614.1550	9272112.6392
14	14 - 15	45.75	88° 6' 0"	621615.3704	9272194.4007
15	15 - 16	44.75	94° 48' 54"	621661.0671	9272192.2045
16	16 - 17	16.22	83° 55' 16"	621662.6781	9272147.4879
17	17 - 18	44.54	257° 4' 56"	621646.4930	9272148.6241
18	18 - 19	16.26	142° 44' 45"	621633.5206	9272106.0161
19	19 - 20	25.05	224° 25' 49"	621620.3378	9272096.5040
20	20 - 21	17.61	117° 51' 16"	621616.0919	9272071.8124
21	21 - 22	27.26	223° 47' 25"	621599.3520	9272066.3418
22	22 - 23	47.55	199° 16' 5"	621586.5064	9272042.2965
23	23 - 24	39.64	151° 9' 43"	621579.1954	9271995.3108
24	24 - 25	19.87	142° 21' 25"	621554.9666	9271963.9425
25	25 - 26	29.07	209° 21' 51"	621535.7448	9271958.9089
26	26 - 27	15.69	161° 53' 6"	621514.8454	9271938.6994
27	27 - 28	19.36	226° 43' 4"	621500.7301	9271931.8383
28	28 - 29	22.80	99° 0' 15"	621494.9543	9271913.3611
29	29 - 30	17.31	193° 58' 33"	621472.3955	9271916.6740
30	30 - 31	34.73	223° 38' 0"	621455.1683	9271914.9784
31	31 - 32	15.82	212° 31' 33"	621432.4976	9271888.6634
32	32 - 33	21.44	155° 13' 27"	621430.2364	9271873.0099
33	33 - 34	25.90	150° 58' 38"	621418.5601	9271855.0270
34	34 - 35	34.81	150° 46' 17"	621395.6923	9271842.8774
35	35 - 36	65.24	87° 23' 39"	621360.8884	9271843.6350
36	36 - 37	26.67	262° 1' 39"	621365.2718	9271908.7241
37	37 - 38	29.23	263° 46' 59"	621339.1644	9271914.1902
38	38 - 39	8.38	91° 54' 47"	621330.1128	9271886.4017
39	39 - 40	19.61	116° 18' 53"	621322.0655	9271888.7289
40	40 - 41	13.87	214° 57' 2"	621318.5981	9271908.0271
41	41 - 42	9.65	241° 20' 28"	621308.7665	9271917.8120
42	42 - 43	12.80	141° 47' 23"	621299.5172	9271915.0761
43	43 - 44	15.70	152° 13' 35"	621287.6263	9271919.8159
44	44 - 45	18.51	157° 16' 22"	621277.4310	9271931.7558
45	45 - 46	32.14	209° 29' 7"	621271.7822	9271949.3854
46	46 - 47	200.83	115° 56' 46"	621248.1776	9271971.2039
47	47 - 48	35.59	135° 15' 45"	621306.2322	9272163.4648
48	48 - 49	10.73	59° 19' 58"	621337.5217	9272180.4257
49	49 - 50	21.78	250° 14' 41"	621337.1085	9272169.7029
50	50 - 51	24.74	277° 28' 47"	621357.3061	9272161.5581
51	51 - 52	56.12	106° 13' 18"	621363.4943	9272185.5168
52	52 - 53	17.01	81° 43' 55"	621419.5898	9272187.2202





53	53 - 54	13.22	260° 58' 39"	621417.6555	9272170.3183
54	54 - 1	14.80	251° 30' 12"	621430.3871	9272166.7752
TOTAL		1681.54	9360° 0' 0"		

**RECOMENDACIONES**

Remitir el presente informe a la DGPA para conocimiento y fines.

Es todo cuanto se informa para su conocimiento y fines que se sirva determinar.

Atentamente,

MDR



PERÚ

Ministerio de Cultura

DIRECCIÓN  
DESCONCENTRADA DE  
CULTURA LAMBAYEQUESUBDIRECCIÓN DE PATRIMONIO  
CULTURAL E INDUSTRIAS  
CULTURALES E  
INTERCULTURALIDAD

"Decenio de la Igualdad de Oportunidades para Mujeres y Hombres"  
"Año de la recuperación y consolidación de la economía peruana"

**INFORME DE INSPECCIÓN N°002-2025-APLA-SD-PCICI-DDC LAM-MC**

<b>INSPECTOR (apellidos y nombres):</b>	López Acosta Alfredo Paúl				
<b>COARPE N°</b>	041514				
<b>DEPENDENCIA A LA QUE CORRESPONDE:</b>	DIRECCIÓN DESCONCENTRADA DE CULTURA LAMBAYEQUE				
<b>FECHA DE INSPECCIÓN</b>	<b>DÍA</b>	<b>MES</b>	<b>AÑO</b>	<b>HORA DE INICIO:</b>	11.17 am
	13	08	2025	<b>HORA DE CULMINACIÓN:</b>	11.54 am
<b>FECHA DE EMISIÓN DEL INFORME TÉCNICO</b>	20	08	2025	<b>FIRMA:</b>  Firmado digitalmente por LOPEZ ACOSTA Alfredo Paul FAU 20537630222 soft Motivo: Soy el autor del documento Fecha: 28.08.2025 12:15:04 -05:00	

**I. DATOS GENERALES DEL OBJETO DE PROTECCIÓN PROVISIONAL**

UBICACIÓN GENERAL DEL BIEN INMUEBLE PREHISPÁNICO	
Departamento:	Lambayeque
Provincia:	Lambayeque
Distrito / Localidad:	Mochumi
Coordenada(s) referencial(es):	621429.317 E – 9272038.757N
Acceso / vías:	Se accede desde la ciudad de Chiclayo por la carretera Chiclayo – Mochumi pasando por la ciudad de Lambayeque, hasta llegar al cruce del CP. Punto Cuatro (623988.02 E - 9270985.97). Desde el cruce Punto Cuatro se continua a través de una trocha carrozable una distancia de 2 km aproximadamente hasta llegar a un cruce (621879.23 E - 9271360.31 N) de donde se puede divisar el sitio arqueológico a una distancia de 1.4 km aproximadamente, accediendo a través de una trocha carrozable.

**II. EVALUACIÓN DE LOS BIENES INMUEBLES PREHISPÁNICOS PARA EFECTOS DE DETERMINAR SU PROTECCIÓN PROVISIONAL****2.1 Valoración Cultural**

INFORMACIÓN BÁSICA				
N°	Componentes			Descripción
		Si	No	
1.1	Arquitectura	x		Se evidencian varias edificaciones (montículos) de adobes y elementos arquitectónicos expuestos a la intemperie (adobes y muros).
1.2	Cerámica	x		presenta fragmentos de cerámica utilitaria prehispánica (cantaros, ollas, platos, cuencos, tinajas), pertenecientes al Periodo Intermedio Tardío: fase Lambayeque
1.3	Lítico			
1.4	Óseo			
1.5	Malacológico	x		Restos malacológicos, en especial <i>Donax sp.</i>
1.6	Otros Materiales y/o Evidencias de Actividad Humana	x		Restos de ceniza.
INFORMACIÓN COMPLEMENTARIA				
a)	Clasificación del BIP	Sitio arqueológico.		
b)	Descripción del BIP	El sitio arqueológico está conformado por montículos (estructuras de adobe) prehispánicos. Sobre la superficie se puede observar la presencia de material cultural arqueológico, como: fragmentos de cerámica, restos malacológicos, restos óseos, entre otros. Lo que demuestra su condición de Patrimonio Cultural Arqueológico, de acuerdo a la evidencia identificada en el área, indicamos que este sitio pertenece al Periodo Intermedio Tardío (900 d.C. – 1440 d.C.).		

**2.2 Vulnerabilidad (Marcar con una "X" y desarrollar según corresponda)**

INFORMACIÓN BÁSICA				
	Si	No	Afectación	Descripción
			Verificada	Posible
<b>Agentes antrópicos</b>	X		X	
				1. Se registro actividades de excavación, nivelación y remoción de suelo, generando la alteración y destrucción parcial del sitio arqueológico como consecuencia de la expansión agrícola, dejando a la intemperie perfiles de muros arquitectónicos y fragmentos de adobes. Coordenadas UTM referenciales: 621305E - 9271919N. 2. Se registro actividades de excavación, nivelación y remoción de suelo, generando la alteración y destrucción parcial del sitio arqueológico como consecuencia de la expansión agrícola, dejando a la intemperie perfiles de muros arquitectónicos y fragmentos de adobes. Coordenadas UTM referenciales: 621472E - 9272187N. 3. Asentamiento de un gran número de estructuras de adobes y estructuras precarias al interior del BIP. A consecuencia del avance urbano.
<b>Factores naturales</b>		X		
INFORMACIÓN COMPLEMENTARIA				
<b>Preservación</b>	El sitio arqueológico conserva aproximadamente un 70% de su extensión.			
<b>Fragilidad</b>	El sitio arqueológico se encuentra actualmente en un estado muy frágil, propenso a seguir siendo afectado fácilmente debido al avance urbano "Caserío Guanilo, que se ubica sobre este; además, de la expansión agrícola en las áreas adyacentes que ponen en peligro la integridad del BIP.			

**2.3 Modalidad de delimitación provisional (Marcar con una "x" la categoría del bien)**

	1. Bien inmueble prehispánico declarado como integrante del Patrimonio Cultural de la Nación con propuesta de delimitación en proceso de aprobación.
x	2. Bien inmueble prehispánico declarado pero sin propuesta de delimitación, o bien inmueble prehispánico no declarado, amparado por la presunción legal de su condición cultural.

**III. CONCLUSIÓN**

El bien presunto califica para la protección provisional:

Si	No
x	

**IV. RECOMENDACIONES****a. PLANTEAMIENTO DE LA POLIGONAL DE PROTECCIÓN PROVISIONAL****a.1 Bien Inmueble Prehispánico**

SITIO ARQUEOLOGICO HUACA LOS GUANILOS					
VERTICE	LADO	DISTANCIA(m)	ANGULO	ESTE (X)	NORTE (Y)
1	1 - 2	31.06	115° 22' 25"	621438.6757	9272179.0415
2	2 - 3	58.75	277° 19' 4"	621469.3813	9272174.3570
3	3 - 4	30.95	170° 49' 14"	621470.7720	9272233.0880
4	4 - 5	30.43	17° 59' 2"	621476.4319	9272263.5195
5	5 - 6	23.83	219° 9' 19"	621480.3764	9272233.3458
6	6 - 7	44.82	130° 0' 40"	621497.6926	9272216.9726
7	7 - 8	25.70	249° 37' 3"	621495.0454	9272172.2278
8	8 - 9	9.10	108° 24' 30"	621518.5622	9272161.8712
9	9 - 10	29.09	247° 3' 25"	621517.7123	9272152.8116
10	10 - 11	8.49	275° 57' 43"	621543.3275	9272139.0176
11	11 - 12	41.90	68° 50' 37"	621546.5546	9272146.8703
12	12 - 13	37.60	215° 15' 8"	621576.9484	9272118.0305
13	13 - 14	81.77	277° 23' 36"	621614.1550	9272112.6392
14	14 - 15	45.75	88° 6' 0"	621615.3704	9272194.4007



"Decenio de la Igualdad de Oportunidades para Mujeres y Hombres"  
"Año de la recuperación y consolidación de la economía peruana"

15	15 - 16	44.75	94° 48' 54"	621661.0671	9272192.2045
16	16 - 17	16.22	83° 55' 16"	621662.6781	9272147.4879
17	17 - 18	44.54	257° 4' 56"	621646.4930	9272148.6241
18	18 - 19	16.26	142° 44' 45"	621633.5206	9272106.0161
19	19 - 20	25.05	224° 25' 49"	621620.3378	9272096.5040
20	20 - 21	17.61	117° 51' 16"	621616.0919	9272071.8124
21	21 - 22	27.26	223° 47' 25"	621599.3520	9272066.3418
22	22 - 23	47.55	199° 16' 5"	621586.5064	9272042.2965
23	23 - 24	39.64	151° 9' 43"	621579.1954	9271995.3108
24	24 - 25	19.87	142° 21' 25"	621554.9666	9271963.9425
25	25 - 26	29.07	209° 21' 51"	621535.7448	9271958.9089
26	26 - 27	15.69	161° 53' 6"	621514.8454	9271938.6994
27	27 - 28	19.36	226° 43' 4"	621500.7301	9271931.8383
28	28 - 29	22.80	99° 0' 15"	621494.9543	9271913.3611
29	29 - 30	17.31	193° 58' 33"	621472.3955	9271916.6740
30	30 - 31	34.73	223° 38' 0"	621455.1683	9271914.9784
31	31 - 32	15.82	212° 31' 33"	621432.4976	9271888.6634
32	32 - 33	21.44	155° 13' 27"	621430.2364	9271873.0099
33	33 - 34	25.90	150° 58' 38"	621418.5601	9271855.0270
34	34 - 35	34.81	150° 46' 17"	621395.6923	9271842.8774
35	35 - 36	65.24	87° 23' 39"	621360.8884	9271843.6350
36	36 - 37	26.67	262° 1' 39"	621365.2718	9271908.7241
37	37 - 38	29.23	263° 46' 59"	621339.1644	9271914.1902
38	38 - 39	8.38	91° 54' 47"	621330.1128	9271886.4017
39	39 - 40	19.61	116° 18' 53"	621322.0655	9271888.7289
40	40 - 41	13.87	214° 57' 2"	621318.5981	9271908.0271
41	41 - 42	9.65	241° 20' 28"	621308.7665	9271917.8120
42	42 - 43	12.80	141° 47' 23"	621299.5172	9271915.0761
43	43 - 44	15.70	152° 13' 35"	621287.6263	9271919.8159
44	44 - 45	18.51	157° 16' 22"	621277.4310	9271931.7558
45	45 - 46	32.14	209° 29' 7"	621271.7822	9271949.3854
46	46 - 47	200.83	115° 56' 46"	621248.1776	9271971.2039
47	47 - 48	35.59	135° 15' 45"	621306.2322	9272163.4648
48	48 - 49	10.73	59° 19' 58"	621337.5217	9272180.4257
49	49 - 50	21.78	250° 14' 41"	621337.1085	9272169.7029
50	50 - 51	24.74	277° 28' 47"	621357.3061	9272161.5581
51	51 - 52	56.12	106° 13' 18"	621363.4943	9272185.5168
52	52 - 53	17.01	81° 43' 55"	621419.5898	9272187.2202
53	53 - 54	13.22	260° 58' 39"	621417.6555	9272170.3183
54	54 - 1	14.80	251° 30' 12"	621430.3871	9272166.7752
TOTAL		1681.54	9360° 0' 0"		

AREA: 85268.1851 m<sup>2</sup> (8.5268 ha)

PERIMETRO: 1681.54 metros

N.º de plano (de ser el caso 1):

PPROV-004-SDPCICI-LAM/MC-2025 / WGS 84

#### a.2 Elemento Arqueológico Aislado

COORDENADA CENTRAL UTM WGS84	RADIO

#### b. MEDIDAS PROVISIONALES RECOMENDADAS (Marcar con una "x" y desarrollar según corresponda)

MEDIDA	REFERENCIA
- Paralización y/o cese de la afectación:	La Dirección Desconcentrada de Cultura Lambayeque, debe de coordinar con la Unidad Ejecutora N° 005 Naylamp, el Museo Arqueológico Nacional Brüning y la Municipalidad Distrital de Mochumi, la ejecución de un programa de sensibilización a los pobladores del "Caserío Los Guanilo"; refiriéndose a la implementación de campañas o programas para concienciar a sus



		habitantes sobre temas relevantes, como la protección del Patrimonio Arqueológico, la correcta gestión de residuos sólidos y sobre todo evitar la expansión urbana y agrícola.  Coordinar y notificar a la Municipalidad Distrital de Mochumi, gobernador distrital, teniente local y otras instituciones y/o autoridades a efecto de que, en lo que les corresponda, se abstengan de brindar cualquier autorización en contra de la protección y conservación de Huaca Guanilo.
- Desmontaje:		
- Apuntalamiento:		
- Incautación:		
- Señalización:		Se requiere con urgencia colocar hitos de concreto que delimiten el área intangible. Así mismo construir muros de concreto y/o colocar paneles aéreos de señalización, que indiquen la condición del Bien Inmueble Prehispánico (Huaca Guanilo).
- Retiro de estructuras temporales, maquinarias, herramientas, elementos y/o accesorios:		La Dirección Desconcentrada de Cultura Lambayeque, debe de coordinar con la Unidad Ejecutora N° 005 Naylamp, el Museo Arqueológico Nacional Brüning, la Municipalidad Distrital de Mochumi y la Comunidad del Caserío Guanilo; la limpieza y el retiro de los residuos sólidos presentes en el área intangible del Sitio Arqueológico Huaca Guanilo; así como el retiro inmediato de construcciones precarias que recientemente se han colocado, que están cumpliendo la función de letrinas (silos) y otros como corrales para crianza de animales.

## V. REGISTRO FOTOGRÁFICO

Imagen N°01: fotografía satelital tomada del software Google Earth, mostrando la el polígono del BIP (color naranja); además, afectaciones al interior del BIP, marcadores celestes caso 1 y 2, y polígonos amarillos por asentamiento de estructuras.



Imagen N°02: fotografía de la afectación 1 producida en el lado sur del BIP. Nótese el corte del montículo realizado para la expansión agrícola.



*"Decenio de la Igualdad de Oportunidades para Mujeres y Hombres"*  
*"Año de la recuperación y consolidación de la economía peruana"*

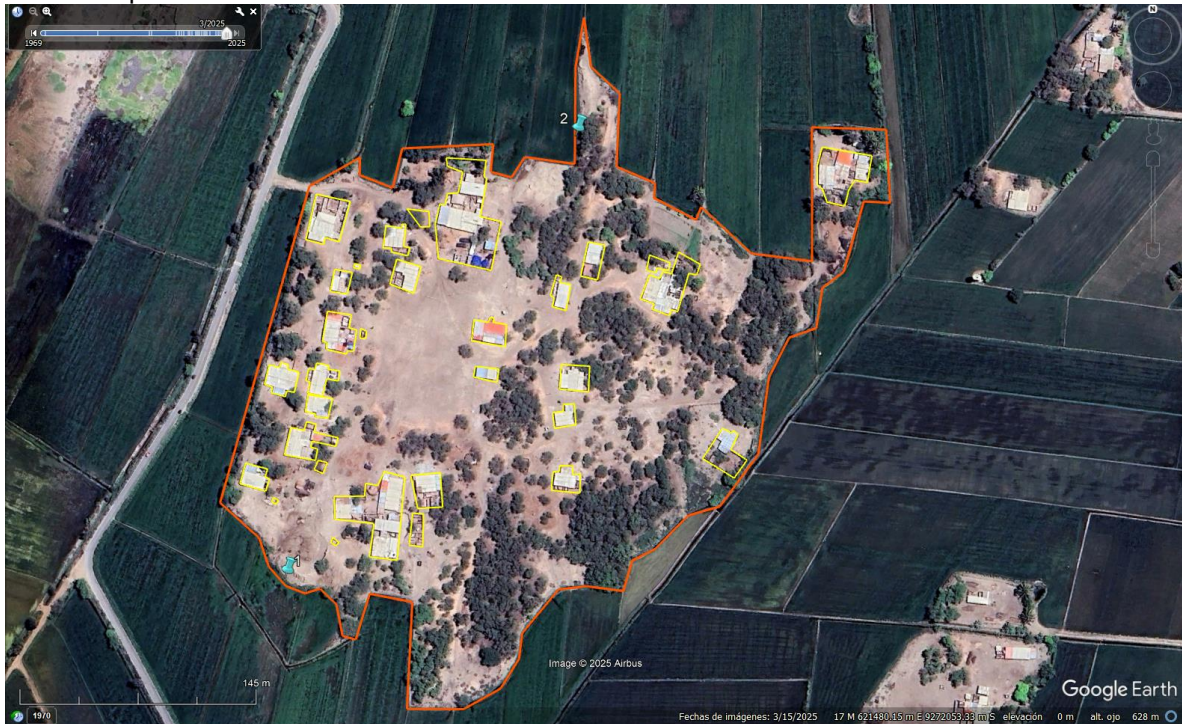

Imagen N°03: fotografía de la afectación 1 producida en el lado sur del BIP. Nótese el corte del montículo.



Imagen N°04: fotografía de la afectación 2, producida en el lado norte del BIP. Nótese el corte del montículo y la exposición de elementos arquitectónicos.



"Decenio de la Igualdad de Oportunidades para Mujeres y Hombres"  
"Año de la recuperación y consolidación de la economía peruana"



Imagen N°05: fotografía de la afectación 2, producida en el lado norte del BIP. Nótese en el perfil del corte material cultural (fragmentos de cerámica y restos malacológicos).



Imagen N°06: fotografía de la afectación 3. Nótese el asentamiento de estructuras precarias y de adobes, en el lado sur del BIP.



*"Decenio de la Igualdad de Oportunidades para Mujeres y Hombres"*  
*"Año de la recuperación y consolidación de la economía peruana"*



Imagen N°07: fotografía de la afectación 3, se puede observar la construcción precaria en el lado norte del Sitio Arqueológico Huaca Guanilo.





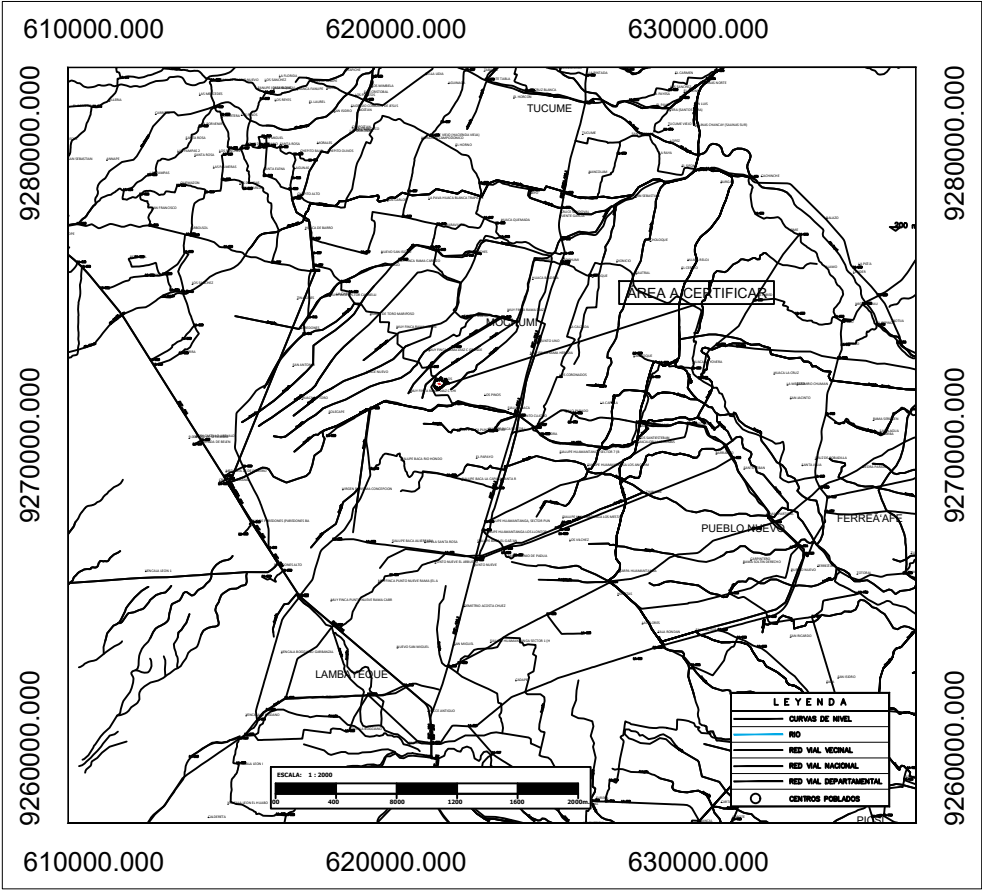
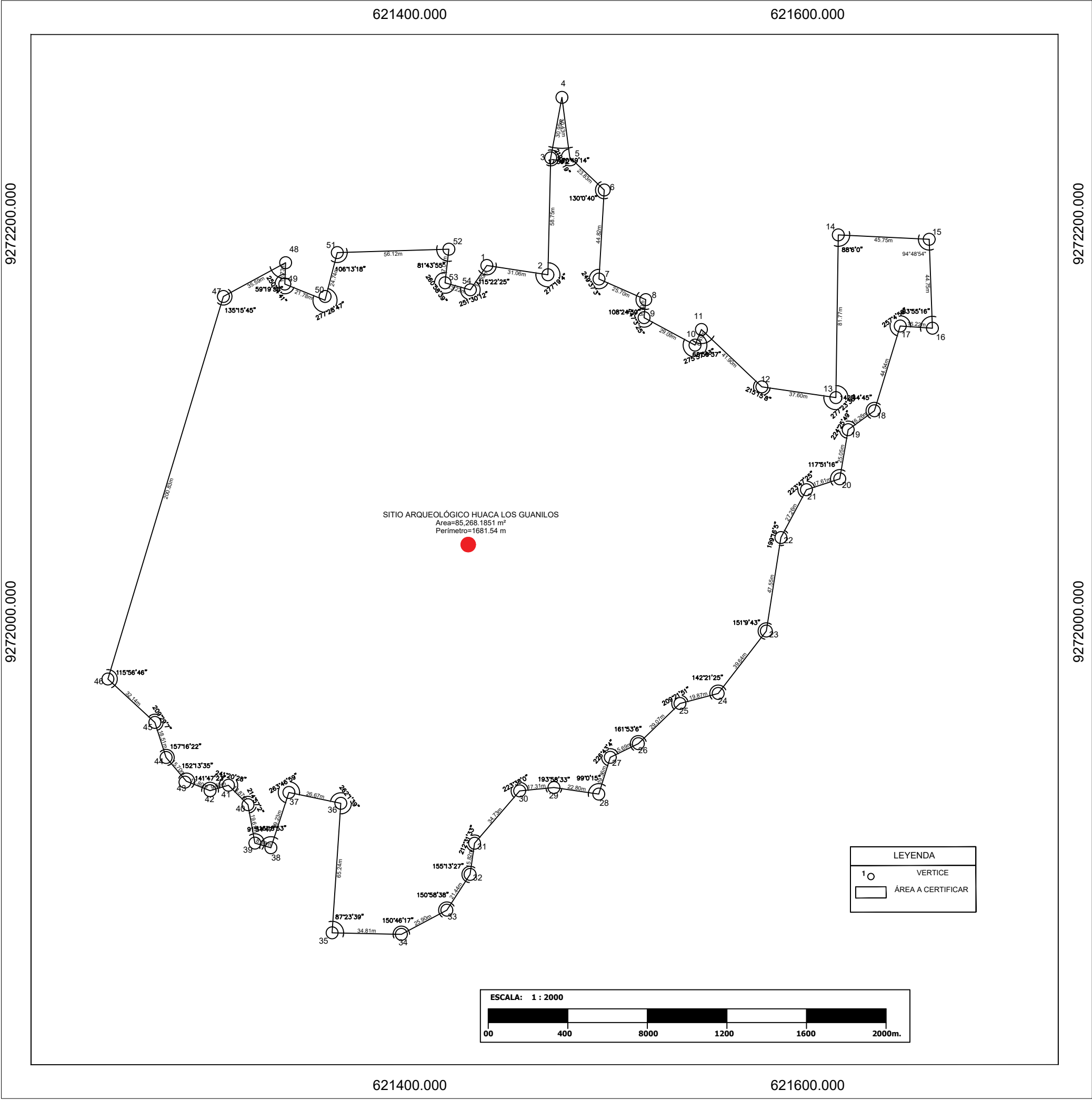

COORDENADAS UTM DE LOS VERTICES - WGS84 SITIO ARQUEOLÓGICO HUACA LOS GUANILOS					
VERTICE	LADO	DISTANCIA	ANGULO	ESTE (X)	NORTE (Y)
1	1 - 2	31.06	115° 22' 26"	621438.6757	9272179.04
2	2 - 3	58.75	277° 19' 4"	621469.3813	9272174.35
3	3 - 4	30.95	170° 49' 14"	621470.7720	9272233.08
4	4 - 5	30.43	17° 59' 2"	621476.4519	9272283.51
5	5 - 6	23.83	219° 9' 19"	621480.3764	9272233.34
6	6 - 7	44.82	130° 0' 40"	621497.6926	9272216.97
7	7 - 8	25.70	249° 37' 3"	621495.0454	9272172.22
8	8 - 9	9.10	108° 24' 30"	621518.5622	9272161.87
9	9 - 10	29.09	247° 3' 25"	621517.7123	9272152.81
10	10 - 11	8.49	275° 57' 43"	621543.3275	9272139.01
11	11 - 12	41.30	88° 50' 37"	621545.5546	9272146.87
12	12 - 13	37.60	215° 15' 8"	621576.9484	9272118.03
13	13 - 14	81.77	277° 23' 36"	621614.1550	9272112.63
14	14 - 15	45.75	88° 6' 0"	621615.3704	9272194.40
15	15 - 16	44.75	94° 48' 54"	621621.9571	9272192.20
16	16 - 17	16.22	83° 55' 16"	621662.6781	9272147.48
17	17 - 18	44.54	257° 4' 56"	621646.4930	9272148.62
18	18 - 19	16.26	142° 44' 45"	621633.5206	9272106.01
19	19 - 20	25.05	224° 25' 42"	621620.3378	9272096.50
20	20 - 21	17.61	117° 51' 16"	621616.0919	9272071.81
21	21 - 22	27.26	223° 47' 25"	621599.3520	9272066.34
22	22 - 23	47.55	199° 16' 5"	621586.5054	9272042.59
23	23 - 24	39.64	151° 9' 43"	621579.1954	9271995.31
24	24 - 25	19.87	142° 21' 26"	621554.9666	9271963.94
25	25 - 26	29.07	209° 21' 51"	621535.7448	9271958.90
26	26 - 27	15.69	161° 53' 6"	621514.8454	9271938.68
27	27 - 28	19.36	226° 43' 4"	621500.7301	9271931.83
28	28 - 29	22.80	99° 0' 15"	621494.9543	9271913.36
29	29 - 30	17.31	193° 58' 33"	621472.3955	9271916.67
30	30 - 31	34.73	223° 38' 0"	621455.1683	9271914.97
31	31 - 32	15.82	212° 31' 33"	621432.4976	9271888.66
32	32 - 33	21.44	159° 13' 27"	621430.2364	9271873.00
33	33 - 34	25.90	150° 58' 38"	621418.5501	9271855.02
34	34 - 35	34.81	150° 48' 17"	621395.6923	9271842.67
35	35 - 36	65.24	87° 23' 39"	621360.8884	9271843.63
36	36 - 37	26.67	262° 1' 39"	621365.2718	9271908.72
37	37 - 38	29.23	263° 46' 59"	621339.1644	9271914.19
38	38 - 39	8.38	91° 54' 47"	621330.1126	9271888.40
39	39 - 40	19.61	116° 18' 53"	621322.0655	9271888.72
40	40 - 41	13.87	214° 57' 2"	621318.5981	9271908.02
41	41 - 42	9.65	241° 20' 28"	621308.7665	9271917.61
42	42 - 43	12.80	141° 47' 23"	621298.5172	9271915.07
43	43 - 44	15.70	152° 13' 35"	621287.6263	9271919.81
44	44 - 45	18.51	157° 16' 22"	621277.4310	9271931.75
45	45 - 46	32.14	209° 29' 7"	621271.7822	9271949.38
46	46 - 47	200.83	115° 56' 46"	621248.1776	9271971.20
47	47 - 48	35.59	136° 15' 45"	621306.2322	9272163.46
48	48 - 49	10.73	59° 19' 58"	621337.5217	9272180.42
49	49 - 50	21.78	280° 14' 41"	621337.1085	9272169.70
50	50 - 51	24.74	277° 28' 47"	621357.3061	9272161.55
51	51 - 52	56.12	105° 13' 18"	621363.4943	9272185.51
52	52 - 53	17.01	81° 43' 58"	621419.5858	9272187.22
53	53 - 54	13.22	260° 58' 39"	621417.6555	9272170.31
54	54 - 1	14.80	251° 30' 12"	621430.3871	9272166.77
TOTAL		1681.54	9360° 0' 0"		

Area: 85268.1851 m²  
Area: 8.5268 ha  
Perímetro: 1681.54 m

	<b>PERÚ</b>	Ministerio de Cultura	Dirección Desconcentrada de Cultura Lambayeque
<b>SITIO ARQUEOLÓGICO HUACA LOS GUANILOS</b>			
RESPONSABLE: Lic. Luis Martín Gómez Acosta			
DIBUJO: Daniel Silva Peralta			
DEPARTAMENTO: LAMBAYEQUE	PROVINCIA: LAMBAYEQUE	DISTRITO: MOCHUMI	ESCALA: 1:30000
COORDENADA DE REFERENCIA: ESTE [X]: 621429.317 NORTE [Y]: 9272038.75		ÁREA: 8.5268Ha.	PERÍMETRO: 1681.54 m
PROTECCIÓN: UTM	WGS 84	ZONA: 17 S	M
FECHA: AGOSTO 2025	CODIGO DE PLANO: 0017-SDPCIC-DDC LAM/MC		