



San Borja, 26 de Septiembre del 2025

RESOLUCION DIRECTORAL N° 000352-2025-DGPA-VMPCIC/MC

Vistos, el Informe de inspección N° 009-2025-JCSM de fecha 02 de junio de 2025 en razón del cual la Dirección Desconcentrada de Cultura Huancavelica sustenta la propuesta para la determinación de la protección provisional del Paisaje Arqueológico "Chiptán Área I y Área II", ubicado en el distrito de Anta, provincia de Acobamba, departamento de Huancavelica, el Informe N° 001424-2025-DSFL-DGPA-VMPCIC/MC y el Informe N° 000223-2025-DSFL-DGPA-VMPCIC-LMS/MC de la Dirección de Catastro y Saneamiento Físico Legal; el Informe N° 000355-2025-DGPA-VMPCIC-ARD/MC de la Dirección General de Patrimonio Arqueológico Inmueble, y;

CONSIDERANDO:

Que, según se establece en el artículo 21 de la Constitución Política del Perú, "Los yacimientos y restos arqueológicos, construcciones, monumentos, lugares, documentos bibliográficos y de archivo, objetos artísticos y testimonios de valor histórico, expresamente declarados bienes culturales, y provisionalmente los que se presumen como tales, son patrimonio cultural de la Nación, independientemente de su condición de propiedad privada o pública. Están protegidos por el Estado (...)";

Que, el artículo III del Título Preliminar de la Ley General del Patrimonio Cultural de la Nación, precisa que "Se presume que tienen la condición de bienes integrantes del Patrimonio Cultural de la Nación, los bienes materiales o inmateriales, de la época prehispánica, virreinal y republicana, independientemente de su condición de propiedad pública o privada, que tengan la importancia, el valor y significado referidos en el artículo precedente y/o que se encuentren comprendidos en los tratados y convenciones sobre la materia de los que el Perú sea parte";

Que, mediante Decreto Supremo N° 007-2017-MC, se dispuso la modificación del Reglamento de la Ley General del Patrimonio Cultural de la Nación, aprobado por Decreto Supremo N° 011-2006-ED, incorporando el Capítulo XIII, referido a la determinación de la protección provisional de los bienes que se presumen integrantes del Patrimonio Cultural de la Nación; con lo que se estructura un régimen especial que "permite realizar los actos conducentes para la protección física, defensa, conservación y protección legal de aquellos bienes no declarados, ni delimitados a la fecha, así como también sobre aquellos que se encuentren declarados pero que carezcan de propuesta de delimitación o se encuentren en proceso de aprobación (...)" aplicable "en el caso específico de afectación verificada o ante un riesgo probable de afectación, frente a cualquier acción u omisión que afecte o pueda afectar el bien protegido por presunción legal (...)", conforme a lo previsto en los artículos 97° y 98° del referido dispositivo legal;

Que, el artículo 100 del Reglamento de la Ley General de Patrimonio Cultural de la Nación, dispone que "Determinada la protección provisional de un bien que presuntamente constituye Patrimonio Cultural de la Nación, se inicia el trámite para su declaración y delimitación definitiva en el plazo máximo de dos años calendario, prorrogable por dos años más, debidamente sustentado; salvo en los casos en los que corresponda efectuar procesos de consulta previa, en la medida que se advierta





afectación directa a los derechos colectivos de pueblos indígenas u originarios; en cuyo caso, el plazo máximo para la declaración y delimitación definitiva del bien es de tres años calendario, prorrogable por tres años más.”;

Que, mediante la Directiva N° 003-2018-VMPCIC/MC se aprobaron los “Lineamientos técnicos y criterios generales para la determinación de la protección provisional de los bienes inmuebles prehispánicos que se presumen integrantes del Patrimonio Cultural de la Nación”;

Que, mediante la Resolución Viceministerial N° 000001-2025-VMPCIC-MC de fecha 02 de enero de 2025 y publicada en el Diario Oficial “El Peruano” el 05 de enero de 2025, el Despacho Viceministerial de Patrimonio Cultural e Industrias Culturales delegó a la Dirección General de Patrimonio Arqueológico Inmueble, por el ejercicio fiscal 2025, la facultad de determinar la protección provisional de los bienes inmuebles prehispánicos que se presumen integrantes del Patrimonio Cultural de la Nación;

Que, mediante Informe de inspección N° 009-2025-JCSM de fecha 02 de junio de 2025 que sustenta el Informe Técnico de Viabilidad de la Determinación de la Protección Provisional del Bien Inmueble Prehispánico, el especialista de la Dirección Desconcentrada de Cultura Huancavelica sustenta la propuesta de protección provisional del Paisaje Arqueológico “Chiptán Área I y Área II”, ubicado en el distrito de Anta, provincia de Acobamba, departamento de Huancavelica; especificando los fundamentos sobre la valoración cultural positiva y niveles de vulnerabilidad del bien inmueble objeto de protección provisional, de acuerdo con los lineamientos y criterios técnicos contenidos en la Directiva N° 003-2018-VMPCIC/MC. En el referido informe se indica que el monumento arqueológico prehispánico viene siendo objeto de afectación verificada debido a agentes antrópicos y factores naturales de acuerdo a lo siguiente:

Agentes antrópicos

El estado de conservación del PAISAJE ARQUEOLÓGICO CHIPTAN ÁREA I Y ÁREA II, presenta un estado de conservación que varía de REGULAR a MALO, ya que en ambos sectores se ha identificado afectación. En el área I se han realizado exploraciones clandestinas y en el área II se ha identificado la apertura de una trocha carrozable e instalación de estructuras precarias.

Factores naturales

En el área existe abundante vegetación que va generando afectación principalmente a la arquitectura prehispánica.

Que, mediante Memorando N° 000536-2025/DDC HVCA/MC de fecha 04 de junio de 2025, la Dirección Desconcentrada de Cultura Huancavelica remite a la Dirección General de Patrimonio Arqueológico Inmueble la propuesta de protección provisional del Paisaje Arqueológico “Chiptán Área I y Área II”, recaída en el Informe de inspección N° 009-2025-JCSM de fecha 02 de junio de 2025, para su atención;

Que, el numeral 6.2 del artículo 6 del Texto Único Ordenado de la Ley N° 27444, Ley del Procedimiento Administrativo General, aprobado por el Decreto Supremo N° 004-2019-JUS, establece que el acto administrativo “puede motivarse mediante la declaración de conformidad con los fundamentos y conclusiones de anteriores dictámenes, decisiones o informes obrantes en el expediente, a condición de que se les identifique de modo certero, y que por esta situación constituyan parte integrante del respectivo acto. Los informes, dictámenes o similares que sirvan de



fundamento a la decisión, deben ser notificados al administrado conjuntamente con el acto administrativo”;

Que, mediante Informe N° 001424-2025-DSFL-DGPA-VMPCIC/MC e Informe N° 000223-2025-DSFL-DGPA-VMPCIC-LMS/MC, la Dirección de Catastro y Saneamiento Físico Legal asume la propuesta contenida en el Informe de Inspección N° 009-2025-JCSM elaborado por el Licenciado Jean Carlos Saras Mendoza; y, en consecuencia, recomienda la determinación de la protección provisional del Paisaje Arqueológico “Chiptán Área I y Área II”, ubicado en el distrito de Anta, provincia de Acobamba, departamento de Huancavelica;

Que, mediante Informe N° 000355-2025-DGPA-VMPCIC-ARD/MC de fecha 25 de setiembre de 2025, el área legal de la Dirección General de Patrimonio Arqueológico Inmueble recomienda emitir resolución directoral que determine la protección provisional del Paisaje Arqueológico “Chiptán Área I y Área II”;

Que, de conformidad con lo dispuesto en la Ley N° 28296, Ley General del Patrimonio Cultural de la Nación y su Reglamento, aprobado por el Decreto Supremo N° 011-2006-ED y sus modificatorias; la Ley N° 29565, Ley de Creación del Ministerio de Cultura; el Reglamento de Organización y Funciones del Ministerio de Cultura, aprobado por el Decreto Supremo N° 005-2013-MC; la Directiva N° 003-2018-VMPCIC/MC; la Resolución Viceministerial N° 000001-2025-VMPCIC-MC; y demás normas modificatorias, reglamentarias y complementarias;

SE RESUELVE:

ARTÍCULO PRIMERO.- DETERMINAR la Protección Provisional del Paisaje Arqueológico “Chiptán Área I y Área II”, ubicado en el distrito de Anta, provincia de Acobamba, departamento de Huancavelica, por el plazo de dos años, prorrogable por el mismo periodo, salvo se identifique afectación directa a los derechos colectivos de pueblos indígenas u originarios; en cuyo caso, el plazo máximo para la declaración y delimitación definitiva del bien es de tres años calendario, prorrogable por el mismo periodo. Las especificaciones de la determinación de protección provisional se encuentran indicadas en el Informe de Inspección N° 009-2025-JCSM de fecha 02 de junio de 2025, así como en el Informe N° 001424-2025-DSFL-DGPA-VMPCIC/MC e Informe N° 000223-2025-DSFL-DGPA-VMPCIC-LMS/MC y los Planos Perimétricos con código PPROV-131-MC_DGPA-DSFL-2025 WGS84 y PPROV-132-MC_DGPA-DSFL-2025 WGS84; los cuales se adjuntan como Anexo de la presente Resolución Directoral y forman parte integrante de la misma.

ARTÍCULO SEGUNDO.- DISPONER como medidas preventivas, en el polígono especificado en el artículo precedente, de acuerdo a lo indicado por la Dirección Desconcentrada de Cultura Huancavelica, las siguientes:

MEDIDA		REFERENCIA
Paralización y/o cese de la afectación:	x	Se ha oficiado a la Municipalidad distrital de Anchonga a que se abstenga de realizar trabajos en el Paisaje Arqueológico Chiptan Área I y Área II, sin contar con autorización del Ministerio de Cultura.
Señalización	x	Se recomendó al área competente del Ministerio de Cultura gestionar la colocación paneles de señalización.

**PERÚ****Ministerio de Cultura**DESPACHO VICEMINISTERIAL DE
PATRIMONIO CULTURAL E
INDUSTRIAS CULTURALESDIRECCIÓN GENERAL DE
PATRIMONIO ARQUEOLÓGICO
INMUEBLE*"Decenio de la Igualdad de Oportunidades para Mujeres y Hombres"
"Año de la recuperación y consolidación de la economía peruana"*

ARTÍCULO TERCERO.- ENCARGAR a la Dirección Desconcentrada de Cultura Huancavelica, la determinación y ejecución de las medidas indicadas en el Artículo Segundo de la presente resolución, así como las acciones de control y coordinación institucional e interinstitucional necesarias para el cumplimiento de lo dispuesto en la misma.

ARTÍCULO CUARTO.- ENCARGAR a la Dirección de Catastro y Saneamiento Físico Legal, el inicio y conducción coordinada de las acciones administrativas y legales necesarias para la definitiva identificación, declaración y delimitación de los bienes comprendidos en el régimen de protección provisional, entre ellas, la coordinación correspondiente con el órgano competente del Ministerio de Cultura para la etapa de identificación de pueblos indígenas u originarios y el análisis de las posibles afectaciones a los derechos colectivos de los pueblos indígenas u originarios.

ARTÍCULO QUINTO.- DISPONER la publicación de la presente resolución en el Diario Oficial "El Peruano", así como su difusión en el Portal Institucional del Ministerio de Cultura (<https://www.gob.pe/cultura>).

ARTÍCULO SEXTO.- NOTIFICAR la presente resolución, así como los documentos anexos, a la Municipalidad Distrital de Anta a fin de que cada proceda de acuerdo al ámbito de sus competencias, de conformidad con lo dispuesto en el Artículo 82 de la Ley N° 27972, Ley Orgánica de Municipalidades. Asimismo, notificar a los administrados señalados en el Artículo 104 del Decreto Supremo N° 011-2006-ED.

ARTÍCULO SÉPTIMO.- PRECISAR que la protección provisional dispuesta en la presente resolución surtirá efectos a partir de su publicación en el Diario Oficial "El Peruano".

ARTÍCULO OCTAVO.- ANEXAR a la presente resolución el Informe de inspección N° 009-2025-JCSM de fecha 02 de junio de 2025, el Informe N° 001424-2025-DSFL-DGPA-VMPCIC/MC, Informe N° 000223-2025-DSFL-DGPA-VMPCIC-LMS/MC, los Planos Perimétricos con código PPROV-131-MC_DGPA-DSFL-2025 WGS84 y PPROV-132-MC_DGPA-DSFL-2025 WGS84; y, el Informe N° 000355-2025-DGPA-VMPCIC-ARD/MC, las cuales serán publicadas en el Portal Institucional del Ministerio de Cultura (<https://www.gob.pe/cultura>) para conocimiento y fines pertinentes.

Regístrese, comuníquese y publíquese.

Documento firmado digitalmente

JUAN JOSE ALDAVE SERNA

Director General

DIRECCIÓN GENERAL DE PATRIMONIO ARQUEOLÓGICO INMUEBLE



San Borja, 25 de Septiembre del 2025

INFORME N° 000355-2025-DGPA-VMPCIC-ARD/MC

A : **JUAN JOSE ALDAVE SERNA**
DIRECTOR- DIRECCIÓN GENERAL DE PATRIMONIO
ARQUEOLÓGICO INMUEBLE

De : **ANNY SABEL RIOS DAVILA**
DIRECCIÓN GENERAL DE PATRIMONIO ARQUEOLÓGICO
INMUEBLE

Asunto : SE REMITE EL INFORME DE INSPECCIÓN N° 009-2025-JCSM,
DEL PAISAJE ARQUEOLÓGICO CHIPTAN ÁREA I Y ÁREA II,
UBICADO EN EL DISTRITO DE ANTA, PROVINCIA DE
ACOBAMBA Y DEPARTAMENTO DE HUANCAMELICA; A FIN
DE IMPULSAR SU PROTECCIÓN PROVISIONAL.

Referencia : PROVEIDO N° 009775-2025-DGPA-VMPCIC/MC (09SEP2025)

Por medio de la presente me dirijo a usted para saludarla y a la vez manifestar, en torno al asunto de la referencia, lo siguiente:

I. Antecedentes:

- 1.1 Mediante Memorando N° 000536-2025/DDC HVCA/MC de fecha 04 de junio de 2025, la Dirección Desconcentrada de Cultura de Huancavelica remite a la Dirección General de Patrimonio Arqueológico Inmueble la Hoja de Elevación N° 000002-2025/SDPCICI-DDC HVCA/MC por la cual se remite la propuesta de determinación de la Protección Provisional del Paisaje Arqueológico "Chiptán Área I y Área II", ubicado en el distrito de Anta, provincia de Acobamba, departamento de Huancavelica, presentado por el Lic. Jean Carlos Saras Mendoza, arqueólogo de la DDC Huancavelica.
- 1.2 Mediante Informe N° 001424-2025-DSFL-DGPA-VMPCIC/MC de fecha 09 de setiembre de 2025, la Dirección de Catastro y Saneamiento Físico Legal remite a la Dirección General de Patrimonio Arqueológico Inmueble el Informe N° 000223-2025-DSFL-DGPA-VMPCIC-LMS/MC, en el que se recomienda a la Dirección General de Patrimonio Arqueológico Inmueble emitir la resolución para la determinación de la Protección Provisional del Paisaje Arqueológico "Chiptán Área I y Área II", en base a los fundamentos expresados en el informe de inspección mencionado en el párrafo precedente.
- 1.3 Realizado la búsqueda de antecedentes arqueológicos de la base de datos del Sistema de Información Geográfica de Arqueología - SIGDA, de acuerdo a las coordenadas proporcionadas por la Dirección Desconcentrada de Cultura Huancavelica, debemos informar el Paisaje Arqueológico "Chiptán Área I y Área II", no cuenta con declaratoria, ni polígono aprobado mediante acto administrativo.

II. Base Legal:

- Constitución Política del Perú de 1993.





- Ley N° 28296 – Ley General de Patrimonio Cultural de la Nación.
- Ley N° 29565 – Ley de Creación del Ministerio de Cultura.
- Decreto Supremo N° 011-2006-ED que aprobó el Reglamento de la Ley General de Patrimonio Cultural de la Nación Ley 28296 y modificatorias.
- Decreto Supremo N° 005-2013-MC que aprobó el Reglamento de Organización y Funciones del Ministerio de Cultura.
- Resolución Ministerial N° 365-2017-MC que aprobó los procedimientos internos del Ministerio de Cultura en los que corresponde efectuar procesos de consulta previa.
- Decreto Supremo N° 004-2019-JUS que aprobó el Texto Único Ordenado de la Ley N° 27444 - Ley del Procedimiento Administrativo General.
- Resolución Viceministerial N° 000001-2025-VMPCIC-MC que delega en la Dirección General de Patrimonio Arqueológico Inmueble la facultad para determinar la protección provisional de bienes inmuebles prehispánicos que se presumen integrantes del Patrimonio Cultural de la Nación durante el año fiscal 2024.
- Directiva N° 003-2018-VMPCIC/MC "Lineamientos técnicos y criterios generales para la determinación de la protección provisional de los bienes inmuebles prehispánicos que se presumen integrantes del Patrimonio Cultural de la Nación".

III. Análisis:

- 3.1 El artículo 97 del Reglamento de la Ley General de Patrimonio Cultural de la Nación precisa que "La determinación de la protección provisional de los bienes que se presumen integrantes del Patrimonio Cultural de la Nación permite realizar los actos conducentes para la protección física, defensa, conservación y protección legal de aquellos bienes no declarados, ni delimitados a la fecha, así como también sobre aquellos que se encuentren declarados pero que carezcan de propuesta de delimitación o se encuentren en proceso de aprobación (...)".
- 3.2 El numeral 99.1 del artículo 99 del Reglamento de la Ley General de Patrimonio Cultural de la Nación indica, además, que "La determinación de la protección provisional se inicia de oficio a partir del conocimiento de una afectación o posible afectación a los bienes que presuntamente constituyen Patrimonio Cultural de la Nación; los que son susceptibles de formar parte del Patrimonio Cultural de la Nación en virtud de su importancia, valor y significado paleontológico, arqueológico, arquitectónico, histórico, artístico, militar, social, antropológico, tradicional, religioso, etnológico, científico, tecnológico o intelectual, sin perjuicio de su condición de propiedad pública o privada".
- 3.3 Asimismo, el numeral 99.2 del artículo 99 del referido cuerpo normativo establece que "La determinación de la protección provisional de los bienes que presuntamente constituyen Patrimonio Cultural de la Nación se encuentra sustentada en el informe técnico formulado por las áreas competentes del Ministerio de Cultura, conforme a la normativa correspondiente"; añadiendo en su numeral 99.3 que "El informe técnico que sirva de inicio para la determinación de la protección provisional en caso de bienes inmuebles que presuntamente constituyen Patrimonio Cultural de la Nación debe especificar las evidencias que caracterizan el bien materia de protección, adjuntando los detalles y las fotografías del estado en el cual se encontró, así como las imágenes panorámicas del ambiente o áreas que lo rodean".



- 3.4 El numeral 100.1 del artículo 100 del Reglamento de la Ley General del Patrimonio Cultural de la Nación, dispone que "Determinada la protección provisional de un bien que presuntamente constituye Patrimonio Cultural de la Nación, se inicia el trámite para su declaración y delimitación definitiva en el plazo máximo de dos años calendario, prorrogable por dos años más, debidamente sustentado; salvo en los casos en los que corresponda efectuar procesos de consulta previa, en la medida que se advierta afectación directa a los derechos colectivos de pueblos indígenas u originarios; en cuyo caso, el plazo máximo para la declaración y delimitación definitiva del bien es de tres años calendario, prorrogable por tres años más."
- 3.5 Mediante Resolución Ministerial N° 365-2017-MC se aprobó los procedimientos internos del Ministerio de Cultura en los que corresponde efectuar procesos de consulta previa, en la medida que se advierta afectación directa a los derechos colectivos de pueblos indígenas u originarios. Esta resolución identifica como una de las medidas sujetas a consulta previa al proyecto de Resolución Viceministerial que declara patrimonio cultural de la Nación a un monumento arqueológico prehispánico, entre otros. Asimismo, se precisa que la Dirección de Consulta Previa, órgano de línea de la Dirección General de Derechos de los Pueblos Indígenas del Viceministerio de Interculturalidad es el órgano competente para la etapa de identificación de pueblos indígenas u originarios, el análisis de las posibles afectaciones a los derechos colectivos de los pueblos indígenas u originarios del proceso de consulta previa, y las reuniones preparatorias del proceso de consulta previa en coordinación con los órganos competentes de las medidas administrativas que identifica la resolución.
- 3.6 Mediante Informe N° 900035-2018/DCP/DGPI/MC, la Dirección de Consulta Previa establece que para realizar el análisis correspondiente a la etapa de identificación de los pueblos indígenas u originarios se han determinado tres (3) tipos de áreas para el caso de las medidas identificadas por el Ministerio de Cultura. El Tipo 1 comprende áreas geográficas sin evidencia de ejercicio de derechos colectivos de pueblos indígenas u originarios; el Tipo 2 en cuyas áreas geográficas con información insuficiente sobre el ejercicio de derechos colectivos de pueblos indígenas u originarios, en las que se requerirá que la Dirección de Consulta Previa realice un trabajo de campo; y, el Tipo 3 se encuentran áreas geográficas con información suficiente sobre el ejercicio de derechos colectivos de pueblos indígenas u originarios, en cuyo caso la Dirección de Consulta Previa realizará la identificación de pueblos indígenas u originarios con la información existente o determinará la realización de un trabajo de campo específico para dicha identificación.
- 3.7 En ese sentido, se determina de acuerdo al informe citado, que el departamento de Huancavelica se encuentra dentro del Tipo 3, el cual señala que dicha región comprende áreas geográficas con información suficiente sobre el ejercicio de derechos colectivos de pueblos indígenas u originarios, en cuyo caso la Dirección de Consulta Previa realizará la identificación de pueblos indígenas u originarios con la información existente o determinará la realización de un trabajo de campo específico para dicha identificación.
- 3.8 Mediante la Resolución Viceministerial N° 000001-2025-VMPCIC-MC de fecha 02 de enero de 2025 y publicada en el Diario Oficial "El Peruano" el 05 de enero de 2025, el Despacho Viceministerial de Patrimonio Cultural e Industrias Culturales delegó a la Dirección General de Patrimonio Arqueológico Inmueble, por el ejercicio fiscal 2025, la facultad de determinar la protección provisional de los bienes



inmuebles prehispánicos que se presumen integrantes del Patrimonio Cultural de la Nación.

- 3.9 En cumplimiento de las disposiciones acotadas y de la propuesta contenida en el Informe de Inspección N° 009-2025-JCSM, suscrito por el Lic. Jean Carlos Saras Mendoza, arqueólogo de la Dirección Desconcentrada de Cultura Huancavelica, brinda detalles de la evaluación del bien inmueble prehispánico atendiendo a su valoración cultural y vulnerabilidad; precisando, en el apartado 2.2 del informe de inspección, que el bien inmueble prehispánico vienen siendo objeto de afectación verificada debido a agentes antrópicos y factores naturales, conforme al siguiente detalle:

Agentes antrópicos

El estado de conservación del PAISAJE ARQUEOLÓGICO CHIPTAN ÁREA I Y ÁREA II, presenta un estado de conservación que varía de REGULAR a MALO, ya que en ambos sectores se ha identificado afectación. En el área I se han realizado exploraciones clandestinas y en el área II se ha identificado la apertura de una trocha carrozable e instalación de estructuras precarias.

Factores naturales

En el área existe abundante vegetación que va generando afectación principalmente a la arquitectura prehispánica.

- 3.10 Con relación a las medidas provisionales recomendadas por el especialista de la DDC Huancavelica ante la afectación verificada del bien cultural, éstas se precisan en el Informe de inspección en el apartado IV.b, de acuerdo a lo siguiente:

MEDIDA		REFERENCIA
Paralización y/o cese de la afectación:	x	Se ha oficiado a la Municipalidad distrital de Anchonga a que se abstenga de realizar trabajos en el Paisaje Arqueológico Chiptan Área I y Área II, sin contar con autorización del Ministerio de Cultura.
Señalización	x	Se recomendó al área competente del Ministerio de Cultura gestionar la colocación paneles de señalización.

- 3.11 En ese sentido, estando a los fundamentos señalados en el Informe de inspección N° 009-2025-JCSM de la Dirección Desconcentrada de Cultura Huancavelica, así como el Informe N° 001424-2025-DSFL-DGPA-VMPCIC/MC e Informe N° 000223-2025-DSFL-DGPA-VMPCIC-LMS/MC de la Dirección de Catastro y Saneamiento Físico Legal; se precisa que la propuesta de determinación de la protección provisional que es materia de análisis, CUMPLE con lo dispuesto en el capítulo XIII del Reglamento de la Ley N° 28296, y la Directiva N° 003-2018-VMPCIC/MC "Lineamientos técnicos y criterios generales para la determinación de la protección provisional de los bienes inmuebles Ministerio de Cultura prehispánicos que se presumen integrantes del Patrimonio Cultural de la Nación".

IV. Conclusiones:

En virtud de lo expuesto, en el marco de las competencias delegadas a la Dirección General de Patrimonio Arqueológico Inmueble a través de la Resolución Viceministerial N° 000001-2025-VMPCIC-MC, se concluye que corresponde la determinación de la protección provisional del Paisaje Arqueológico "Chiptán Área I y Área II", ubicado en el distrito de Anta, provincia de Acobamba, departamento de Huancavelica.



V. Recomendación:

Emitir Resolución Directoral que determine la protección provisional del Paisaje Arqueológico "Chiptán Área I y Área II", ubicado en el distrito de Anta, provincia de Acobamba, departamento de Huancavelica.

Es todo cuanto se informa para su conocimiento y fines que se sirva determinar, salvo mejor parecer.

Atentamente,

.....
Anny Sabel Ríos Davila
Legal /DGPA

ARD



San Borja, 09 de Septiembre del 2025

INFORME N° 001424-2025-DSFL-DGPA-VMPCIC/MC

A : **JUAN JOSE ALDAVE SERNA**
DIRECCIÓN GENERAL DE PATRIMONIO
ARQUEOLÓGICO INMUEBLE

De : **GILBERTO MARTIN CORDOVA HERRERA**
DIRECCIÓN DE CATASTRO Y SANEAMIENTO FÍSICO
LEGAL

Asunto : SE REMITE EL INFORME DE INSPECCIÓN N° 009-2025-JCSM, DEL PAISAJE ARQUEOLÓGICO CHIPTAN ÁREA I Y ÁREA II, UBICADO EN EL DISTRITO DE ANTA, PROVINCIA DE ACOBAMBA Y DEPARTAMENTO DE HUANCAMELICA; A FIN DE IMPULSAR SU PROTECCIÓN PROVISIONAL.

Referencia : INFORME N° 0223-2025-DSFL-DGPA-VMPCIC-LMS/MC
MEMORANDO N° 00536-2025-DDC HVCA/MC

Me dirijo a usted saludándola cordialmente, con el fin de remitir a su despacho el Informe de la referencia, en el cual se emite opinión técnica sobre la solicitud realizada por la Dirección Desconcentrada de Cultura Huancavelica, para determinar provisionalmente al Paisaje Arqueológico "Chiptán Área I y Área II", ubicado en el distrito de Anta, provincia de Acobamba, departamento de Huancavelica.

Al respecto, los elementos de sustento proporcionados en el Informe de Inspección N° 009-2025-JCSM/MC de fecha 02 de junio del 2025, del licenciado Jean Carlos Saras Mendoza, arqueólogo de la Dirección Desconcentrada de Cultura Huancavelica, se encuentran acorde a lo establecido en la Directiva N° 003-2018- VMPCIC/MC que determina las causales por las cuales es viable una determinación provisional.

En ese sentido, se remite el expediente a efectos de determinar protección provisional cuyo ámbito se encuentra establecido en el plano PPROV-131-MC-DGPA-DSFL-2025 WGS84 y PPROV-132-MC-DGPA-DSFL-2025 WGS84 de acuerdo a los siguientes datos técnicos:

Cuadro de Datos Técnicos
Paisaje Arqueológico "Chiptán Área I
Código de plano: PPROV-131-MC_DGPA-DSFL-2025 WGS84

Datum: WGS84
Proyección: UTM
Zona UTM: 18S
Coordenada de referencia: 535375.0000 E / 8574702.0000 N
ÁREA (m2): 40064.13 (4.0064 ha)
PERÍMETRO: 2039.61 m





VERTICE	LADO	DISTANCIA	ANG. INTERNO	ESTE (X)	NORTE (Y)
1	1-2	45.08	86°23'4"	535365.8660	8575147.6630
2	2-3	26.63	158°26'27"	535386.2410	8575187.8800
3	3-4	28.64	136°11'30"	535406.1610	8575205.5490
4	4-5	28.79	169°2'6"	535434.7780	8575204.4320
5	5-6	117.3	207°51'29"	535462.8100	8575197.8570
6	6-7	27.64	153°58'53"	535576.2920	8575227.5390
7	7-8	24.07	126°12'27"	535603.3920	8575222.0940
8	8-9	99.26	126°22'51"	535613.5070	8575200.2500
9	9-10	18.19	257°26'57"	535565.7300	8575113.2450
10	10-11	26.36	120°46'9"	535579.3940	8575101.2310
11	11-12	81.41	146°40'23"	535574.5660	8575075.3180
12	12-13	40.56	164°6'33"	535518.1370	8575016.6410
13	13-14	112.04	218°31'17"	535483.0880	8574996.2190
14	14-15	192.62	200°0'9"	535442.4810	8574891.8010
15	15-16	55.98	200°47'53"	535438.2860	8574699.2250
16	16-17	41.79	196°4'15"	535457.0200	8574646.4690
17	17-18	40.06	150°16'28"	535481.3570	8574612.5020
18	18-19	10.36	140°36'44"	535485.4720	8574572.6520
19	19-20	6.01	84°2'16"	535479.7550	8574564.0120
20	20-21	35.08	155°53'35"	535475.1110	8574567.8340
21	21-22	31.55	193°51'6"	535459.4910	8574599.2470
22	22-23	26.58	162°49'10"	535439.0910	8574623.3100
23	23-24	46.34	229°9'13"	535428.6580	8574647.7580
24	24-25	43.02	149°21'14"	535384.5170	8574661.8760
25	25-26	52.55	140°45'59"	535355.9480	8574694.0340
26	26-27	29.37	142°9'11"	535353.7620	8574746.5410
27	27-28	36.82	140°4'34"	535370.8020	8574770.4630
28	28-29	117.3	253°36'32"	535406.4290	8574779.7520
29	29-30	95.71	159°8'12"	535410.0680	8574896.9970
30	30-31	36.92	210°29'44"	535446.9140	8574985.3350
31	31-32	105.57	137°41'47"	535441.8690	8575021.9060
32	32-33	50.56	156°35'32"	535501.5850	8575108.9590
33	33-34	58.46	203°26'12"	535544.3940	8575135.8580
34	34-35	14.22	273°21'7"	535577.4400	8575184.0840
35	35-36	90.56	233°48'55"	535565.2620	8575191.4210
36	36-37	38.29	157°59'36"	535481.7470	8575156.4050
37	37-38	31.35	131°50'58"	535443.4580	8575155.9100
38	38-39	18.62	232°0'6"	535422.2440	8575178.9880
39	39-40	43.11	231°17'52"	535403.6800	8575177.4970
40	40-1	14.84	100°51'29"	535379.5040	8575141.8030
TOTAL		2039.61	6839°59'55"		



Cuadro de Datos Técnicos
Paisaje Arqueológico "Chiptán Área II"
Código de plano: PPROV-132-MC_DGPA-DSFL-2025 WGS84

Datum: WGS84**Proyección:** UTM**Zona UTM:** 18S**Coordenada de referencia:** 535739.7511 E / 8574608.8058 N**ÁREA (m²):** 127254.67 (12.7254 ha)**PERÍMETRO:** 1929.54 m

VERTICE	LADO	DISTANCIA	ANG. INTERNO	ESTE (X)	NORTE (Y)
1	1-2	18.05	131°18'57"	535576.1920	8574812.0550
2	2-3	26.95	75°58'17"	535594.1540	8574813.8050
3	3-4	16.91	191°29'55"	535590.1880	8574787.1530
4	4-5	14.17	212°28'51"	535591.0830	8574770.2710
5	5-6	11.39	241°19'54"	535599.3170	8574758.7340
6	6-7	9.32	241°10'11"	535610.6260	8574760.0920
7	7-8	25.49	199°52'51"	535614.1130	8574768.7300
8	8-9	13.4	160°57'35"	535615.0480	8574794.2010
9	9-10	18.24	103°23'2"	535619.8820	8574806.7010
10	10-11	24.8	116°40'36"	535637.9520	8574804.2390
11	11-12	42.7	165°41'2"	535645.9920	8574780.7800
12	12-13	25.13	151°50'23"	535649.4180	8574738.2160
13	13-14	40.88	197°45'49"	535639.3750	8574715.1830
14	14-15	18.9	248°44'26"	535635.2470	8574674.5080
15	15-16	20.97	274°3'32"	535652.0780	8574665.9120
16	16-17	20.62	210°10'2"	535660.2720	8574685.2200
17	17-18	44.31	136°4'32"	535657.6980	8574705.6770
18	18-19	27.02	191°22'41"	535684.2130	8574741.1810
19	19-20	26.21	201°41'57"	535695.7920	8574765.5940
20	20-21	65.23	85°36'36"	535697.4720	8574791.7460
21	21-22	52.88	192°12'27"	535762.0550	8574782.5940
22	22-23	28.74	192°45'31"	535814.7930	8574786.4130
23	23-24	34.09	128°6'31"	535842.2950	8574794.7690
24	24-25	24.71	155°47'21"	535870.2220	8574775.2210
25	25-26	60	200°1'46"	535882.8750	8574753.9940
26	26-27	17.39	158°29'37"	535929.3900	8574716.0950
27	27-28	50.36	192°49'42"	535937.9060	8574700.9330
28	28-29	27.91	146°23'22"	535971.6990	8574663.5990
29	29-30	38.19	121°16'46"	535975.8430	8574636.0010
30	30-31	94.26	216°49'36"	535946.5120	8574611.5470
31	31-32	105.86	146°37'40"	535924.7400	8574519.8350
32	32-33	66.07	135°37'40"	535847.6640	8574447.2700



33	33-34	86.73	230°31'33"	535781.6100	8574448.5370
34	34-35	91.57	106°43'16"	535725.1980	8574382.6570
35	35-36	110.92	154°4'11"	535641.4500	8574419.6850
36	36-37	37.09	163°23'2"	535569.8290	8574504.3840
37	37-38	23.59	145°34'18"	535554.9790	8574538.3720
38	38-39	29.62	200°1'49"	535559.4110	8574561.5460
39	39-40	31.02	172°17'54"	535554.6730	8574590.7890
40	40-41	51.1	319°46'54"	535553.8600	8574621.8030
41	41-42	16.51	197°4'10"	535521.8990	8574581.9330
42	42-43	23.01	188°47'27"	535515.8080	8574566.5860
43	43-44	10.67	111°22'43"	535510.6880	8574544.1530
44	44-45	26.08	71°29'44"	535500.1370	8574542.5720
45	45-46	31.12	170°26'11"	535504.6580	8574568.2580
46	46-47	48.68	171°50'8"	535515.0680	8574597.5800
47	47-48	21.17	237°4'41"	535537.7050	8574640.6780
48	48-49	47.65	141°27'54"	535527.3250	8574659.1240
49	49-50	19.87	109°27'54"	535534.9170	8574706.1680
50	50-51	32.62	232°6'29"	535554.4670	8574709.7200
51	51-52	19.77	200°35'41"	535569.5760	8574738.6280
52	52-53	24.36	210°49'54"	535571.9850	8574758.2490
53	53-54	9.33	149°26'50"	535562.1430	8574780.5300
54	54-55	11.25	163°44'55"	535563.2350	8574789.7970
55	55-1	14.66	167°13'15"	535567.6270	8574800.1580
TOTAL		1929.54	9540°0'1"		

Atentamente,

GCH/lms



San Borja, 09 de Septiembre del 2025

INFORME N° 000223-2025-DSFL-DGPA-VMPCIC-LMS/MC

A : **GILBERTO MARTIN CORDOVA HERRERA**
DIRECCIÓN DE CATASTRO Y SANEAMIENTO FÍSICO
LEGAL

De : **LUIS DIEGO MILLA SIMON**
DIRECCIÓN DE CATASTRO Y SANEAMIENTO FÍSICO
LEGAL

Asunto : SE REMITE EL INFORME DE INSPECCIÓN N° 009-2025-JCSM, DEL PAISAJE ARQUEOLÓGICO CHIPTAN ÁREA I Y ÁREA II, UBICADO EN EL DISTRITO DE ANTA, PROVINCIA DE ACOBAMBA Y DEPARTAMENTO DE HUANCAMELICA; A FIN DE IMPULSAR SU PROTECCIÓN PROVISIONAL.

Referencia : PROVEIDO N° 006659-2025-DSFL-DGPA-VMPCIC/MC
MEMORANDO N° 00536-2025-DDC HVCA/MC

Me dirijo a usted en relación a la solicitud de evaluación de la viabilidad de la protección provisional del Paisaje Arqueológico "Chiptán Área I y Área II", ubicado en el distrito de Anta, provincia de Acobamba, departamento de Huancavelica.

I) Antecedentes del Monumento Arqueológico Prehispánico

1. Realizado la búsqueda de antecedentes arqueológicos de la base de datos del Sistema de Información Geográfica de Arqueología - SIGDA, de acuerdo a las coordenadas proporcionadas por la Dirección Desconcentrada de Cultura Huancavelica, debemos informar el Paisaje Arqueológico "Chiptán Área I y Área II", no cuenta con declaratoria, ni polígono aprobado mediante acto administrativo.

II) Antecedentes Administrativos

1. Mediante Memorando N° 00536-2025-DDC HVCA/MC de fecha 04 de junio del 2025, el señor Luis Adolfo Rojas Nieva, Director de la Dirección Desconcentrada de Cultura Huancavelica, remite el informe técnico de viabilidad para la determinación de la Protección Provisional del Bien Inmueble Prehispánico, Informe N° 009-2025-JCSM/MC, especificando las medidas provisionales a acoger para protección frente a las afectaciones producidas en el ámbito arqueológico del paisaje arqueológico "Chiptán Área I y Área II", de acuerdo a la Directiva N° 003-2018-VMPCIC/MC.

III) Análisis

1. De acuerdo a lo indicado en el Informe de Inspección N° 009-2025-JCSM/MC de fecha 02 de junio del 2025, del licenciado Jean Carlos Saras Mendoza, describe



que durante la inspección ocular realizada indica que el estado de conservación de este paisaje arqueológico varía de regular a malo, ya que ambos sectores se ha identificado afectación. En el área I se han realizado exploraciones clandestinas y en el área II se ha identificado la apertura de una trocha carrozable e instalación de estructuras precarias.

2. Asimismo, el crecimiento de malezas y cactáceas en los muros prehispánicos hacen que estos se debiliten.
3. En concordancia con el artículo 6.4, de la Directiva N° 03-2018-VMPCIC/MC, se recibió el Informe de Inspección N° 009-2025-JCSM/MC de fecha 02 de junio del 2025, del licenciado Jean Carlos Saras Mendoza, de acuerdo a su ámbito funcional, lo que se condice con artículo 99° del Reglamento de la ley N°28296.

Descripción general del MAP:

El bien inmueble prehispánico se emplaza en la ladera sur del cerro Qenwapata y se encuentra dividido en dos sectores, partido en mitad por la trocha carrozable de la ruta Anchonga – Acobamba. El bien prehispánico, tanto en el Área 1 y área 2 está conformado por terrazas, corrales, caminos prehispánicos. En el área 1 destaca la zona funeraria de un abrigo rocoso o área funeraria conformado por abundantes evidencias arqueológicas como entierros humanos íntegros y fragmentados, así como textiles policromos y restos orgánicos como soguillas y palos.

Información Complementaria:

Ubicación política

Distrito: Anta

Provincia: Acobamba

Departamento: Huancavelica

Estado de Conservación:

El paisaje arqueológico se encuentra en regular estado de conservación.

Delimitación:

De acuerdo a las recomendaciones fundamentadas en el Informe Técnico de Viabilidad de la Determinación Provisional del paisaje arqueológico "Chiptán Área I y Área II" N° 009-2025-JCSM/MC de fecha 02 de junio del 2025, del licenciado Jean Carlos Saras Mendoza, la Dirección de Catastro Saneamiento Físico Legal – Sede Central, coincide con la necesidad de solicitar la protección provisional del referido sitio arqueológico.

Cuadro de Datos Técnicos Paisaje Arqueológico "Chiptán Área I Código de plano: PPROV-131-MC_DGPA-DSFL-2025 WGS84

Datum: WGS84

Proyección: UTM

Zona UTM: 18S

Coordenada de referencia: 535375.0000 E / 8574702.0000 N

ÁREA (m2): 40064.13 (4.0064 ha)

PERÍMETRO: 2039.61 m



VERTICE	LADO	DISTANCIA	ANG. INTERNO	ESTE (X)	NORTE (Y)
1	1-2	45.08	86°23'4"	535365.8660	8575147.6630
2	2-3	26.63	158°26'27"	535386.2410	8575187.8800
3	3-4	28.64	136°11'30"	535406.1610	8575205.5490
4	4-5	28.79	169°2'6"	535434.7780	8575204.4320
5	5-6	117.3	207°51'29"	535462.8100	8575197.8570
6	6-7	27.64	153°58'53"	535576.2920	8575227.5390
7	7-8	24.07	126°12'27"	535603.3920	8575222.0940
8	8-9	99.26	126°22'51"	535613.5070	8575200.2500
9	9-10	18.19	257°26'57"	535565.7300	8575113.2450
10	10-11	26.36	120°46'9"	535579.3940	8575101.2310
11	11-12	81.41	146°40'23"	535574.5660	8575075.3180
12	12-13	40.56	164°6'33"	535518.1370	8575016.6410
13	13-14	112.04	218°31'17"	535483.0880	8574996.2190
14	14-15	192.62	200°0'9"	535442.4810	8574891.8010
15	15-16	55.98	200°47'53"	535438.2860	8574699.2250
16	16-17	41.79	196°4'15"	535457.0200	8574646.4690
17	17-18	40.06	150°16'28"	535481.3570	8574612.5020
18	18-19	10.36	140°36'44"	535485.4720	8574572.6520
19	19-20	6.01	84°2'16"	535479.7550	8574564.0120
20	20-21	35.08	155°53'35"	535475.1110	8574567.8340
21	21-22	31.55	193°51'6"	535459.4910	8574599.2470
22	22-23	26.58	162°49'10"	535439.0910	8574623.3100
23	23-24	46.34	229°9'13"	535428.6580	8574647.7580
24	24-25	43.02	149°21'14"	535384.5170	8574661.8760
25	25-26	52.55	140°45'59"	535355.9480	8574694.0340
26	26-27	29.37	142°9'11"	535353.7620	8574746.5410
27	27-28	36.82	140°4'34"	535370.8020	8574770.4630
28	28-29	117.3	253°36'32"	535406.4290	8574779.7520
29	29-30	95.71	159°8'12"	535410.0680	8574896.9970
30	30-31	36.92	210°29'44"	535446.9140	8574985.3350
31	31-32	105.57	137°41'47"	535441.8690	8575021.9060
32	32-33	50.56	156°35'32"	535501.5850	8575108.9590
33	33-34	58.46	203°26'12"	535544.3940	8575135.8580
34	34-35	14.22	273°21'7"	535577.4400	8575184.0840
35	35-36	90.56	233°48'55"	535565.2620	8575191.4210
36	36-37	38.29	157°59'36"	535481.7470	8575156.4050
37	37-38	31.35	131°50'58"	535443.4580	8575155.9100
38	38-39	18.62	232°0'6"	535422.2440	8575178.9880
39	39-40	43.11	231°17'52"	535403.6800	8575177.4970
40	40-1	14.84	100°51'29"	535379.5040	8575141.8030
TOTAL		2039.61	6839°59'55"		



Cuadro de Datos Técnicos
Paisaje Arqueológico "Chiptán Área II"
Código de plano: PPROV-132-MC_DGPA-DSFL-2025 WGS84

Datum: WGS84**Proyección:** UTM**Zona UTM:** 18S**Coordenada de referencia:** 535739.7511 E / 8574608.8058 N**ÁREA (m2):** 127254.67 (12.7254 ha)**PERÍMETRO:** 1929.54 m

VERTICE	LADO	DISTANCIA	ANG. INTERNO	ESTE (X)	NORTE (Y)
1	1-2	18.05	131°18'57"	535576.1920	8574812.0550
2	2-3	26.95	75°58'17"	535594.1540	8574813.8050
3	3-4	16.91	191°29'55"	535590.1880	8574787.1530
4	4-5	14.17	212°28'51"	535591.0830	8574770.2710
5	5-6	11.39	241°19'54"	535599.3170	8574758.7340
6	6-7	9.32	241°10'11"	535610.6260	8574760.0920
7	7-8	25.49	199°52'51"	535614.1130	8574768.7300
8	8-9	13.4	160°57'35"	535615.0480	8574794.2010
9	9-10	18.24	103°23'2"	535619.8820	8574806.7010
10	10-11	24.8	116°40'36"	535637.9520	8574804.2390
11	11-12	42.7	165°41'2"	535645.9920	8574780.7800
12	12-13	25.13	151°50'23"	535649.4180	8574738.2160
13	13-14	40.88	197°45'49"	535639.3750	8574715.1830
14	14-15	18.9	248°44'26"	535635.2470	8574674.5080
15	15-16	20.97	274°3'32"	535652.0780	8574665.9120
16	16-17	20.62	210°10'2"	535660.2720	8574685.2200
17	17-18	44.31	136°4'32"	535657.6980	8574705.6770
18	18-19	27.02	191°22'41"	535684.2130	8574741.1810
19	19-20	26.21	201°41'57"	535695.7920	8574765.5940
20	20-21	65.23	85°36'36"	535697.4720	8574791.7460
21	21-22	52.88	192°12'27"	535762.0550	8574782.5940
22	22-23	28.74	192°45'31"	535814.7930	8574786.4130
23	23-24	34.09	128°6'31"	535842.2950	8574794.7690
24	24-25	24.71	155°47'21"	535870.2220	8574775.2210
25	25-26	60	200°1'46"	535882.8750	8574753.9940
26	26-27	17.39	158°29'37"	535929.3900	8574716.0950
27	27-28	50.36	192°49'42"	535937.9060	8574700.9330
28	28-29	27.91	146°23'22"	535971.6990	8574663.5990
29	29-30	38.19	121°16'46"	535975.8430	8574636.0010
30	30-31	94.26	216°49'36"	535946.5120	8574611.5470
31	31-32	105.86	146°37'40"	535924.7400	8574519.8350
32	32-33	66.07	135°37'40"	535847.6640	8574447.2700
33	33-34	86.73	230°31'33"	535781.6100	8574448.5370

34	34-35	91.57	106°43'16"	535725.1980	8574382.6570
35	35-36	110.92	154°4'11"	535641.4500	8574419.6850
36	36-37	37.09	163°23'2"	535569.8290	8574504.3840
37	37-38	23.59	145°34'18"	535554.9790	8574538.3720
38	38-39	29.62	200°1'49"	535559.4110	8574561.5460
39	39-40	31.02	172°17'54"	535554.6730	8574590.7890
40	40-41	51.1	319°46'54"	535553.8600	8574621.8030
41	41-42	16.51	197°4'10"	535521.8990	8574581.9330
42	42-43	23.01	188°47'27"	535515.8080	8574566.5860
43	43-44	10.67	111°22'43"	535510.6880	8574544.1530
44	44-45	26.08	71°29'44"	535500.1370	8574542.5720
45	45-46	31.12	170°26'11"	535504.6580	8574568.2580
46	46-47	48.68	171°50'8"	535515.0680	8574597.5800
47	47-48	21.17	237°4'41"	535537.7050	8574640.6780
48	48-49	47.65	141°27'54"	535527.3250	8574659.1240
49	49-50	19.87	109°27'54"	535534.9170	8574706.1680
50	50-51	32.62	232°6'29"	535554.4670	8574709.7200
51	51-52	19.77	200°35'41"	535569.5760	8574738.6280
52	52-53	24.36	210°49'54"	535571.9850	8574758.2490
53	53-54	9.33	149°26'50"	535562.1430	8574780.5300
54	54-55	11.25	163°44'55"	535563.2350	8574789.7970
55	55-1	14.66	167°13'15"	535567.6270	8574800.1580
TOTAL		1929.54	9540°0'1"		

IV) Conclusiones

La solicitud presentada cumple con los aspectos técnicos necesarios para determinar la Protección Provisional del paisaje arqueológico "Chiptán Área I y Área II".

V) Recomendaciones

Se recomienda solicitar a la Dirección General de Patrimonio Arqueológico Inmueble emitir la resolución para la determinación de la Protección Provisional del del paisaje arqueológico "Chiptán Área I y Área II", ubicado en el distrito de Anta, provincia de Acobamba, departamento de Huancavelica, en base a los fundamentos expresados en el Informe de Inspección N° 009-2025-JCSM/MC de fecha 02 de junio del 2025, del licenciado Jean Carlos Saras Mendoza, arqueólogo de la Dirección Desconcentrada de Cultura Huancavelica.

Es todo cuanto se informa para su conocimiento y fines que se sirva determinar, salvo mejor parecer.

Atentamente,

Adjunto:

plano N° PPROV-131-MC_DGPA-DSFL-2025 WGS84

plano N° PPROV-132-MC_DGPA-DSFL-2025 WGS84

LMS

INFORME DE INSPECCIÓN N° 009-2025-JCSM

INSPECTOR (apellidos y nombres):	JEAN CARLOS SARAS MENDOZA				
COARPE N°	041816				
DEPENDENCIA A LA QUE CORRESPONDE:	SUBDIRECCIÓN DDC HVCA/MC				
FECHA DE INSPECCIÓN	DIA	MES	AÑO	HORA DE INICIO:	10:30 AM
	27	02	2025	HORA DE CULMINACIÓN:	12:50 PM
FECHA DE EMISIÓN DEL INFORME TÉCNICO	02	06	2025	FIRMA:  Firmado digitalmente por: SARAS MENDOZA JEAN CARLOS FIR 48995055 hard Motivo: Soy el autor del documento Fecha: 02/06/2025 10:59:52-0500	

I. DATOS GENERALES DEL OBJETO DE PROTECCIÓN PROVISIONAL

UBICACION GENERAL DEL BIEN INMUEBLE PREHISPANICO	
Departamento:	Huancavelica
Provincia:	Acobamba
Distrito / Localidad:	Anta / sector Qenwapata – poblado de Uruto
Coordenada(s) referencial(es):	535375.00 m E 8574702.00 m N / 535563.00 m E 8574739.00 m N
Acceso / vías:	Huancavelica – Lircay- Anchonga – desvió de carretera San Pablo de Occo a centro poblado de Uruto.

II. EVALUACIÓN DE LOS BIENES INMUEBLES PREHISPÁNICOS PARA EFECTOS DE DETERMINAR SU PROTECCIÓN PROVISIONAL

2.1 Valoración Cultural

INFORMACIÓN BÁSICA				
N°	Componentes			Descripción
		Si	No	
1.1	Arquitectura	X		Se ha identificado arquitectura correspondiente a muros de terrazas, muros de recintos semicirculares, muros de contención, la mayoría de piedra canteada.
1.2	Cerámica		X	
1.3	Lítico	X		En superficie se han identificado fragmentos de instrumentos líticos como lascas.
1.4	Óseo	X		En el abrigo rocoso del sector A, se han identificado abundantes restos óseos desde la entrada hasta el interior de la cavidad en la que se ha identificado una cantidad considerable de restos humanos óseos íntegros y

				fragmentados.
1.5	Malacológico		X	
1.6	Otros Materiales y/o Evidencias de Actividad Humana	X		En ambos sectores existen caminos prehispánicos con calzada de tierra, tallados en roca, con muros de sostenimiento y muros laterales en sus partes altas, todo en piedra canteada. Los caminos tienen un ancho promedio de 2 metros de ancho. Asimismo, en el área funeraria del abrigo rocoso que contiene entierros humanos se han identificado fragmentos de textiles policromos de camélido. De la misma manera se ha identificado soguillas y palos.
INFORMACION COMPLEMENTARIA				
a)	Clasificación del M. A. P.	PAISAJE ARQUEOLÓGICO CHIPTAN ÁREA I Y ÁREA II.		
b)	Descripción del MAP	El bien inmueble prehispánico se emplaza en la ladera sur del cerro Qenwapata y se encuentra dividido en dos sectores, partido en mitad por la trocha carrozable de la ruta Anchonga – Acobamba. El bien prehispánico, tanto en el Area 1 y área 2 está conformado por terrazas, corrales, caminos prehispánicos. En el área 1 destaca la zona funeraria de un abrigo rocoso o área funeraria conformado por abundantes evidencias arqueológicas como entierros humanos íntegros y fragmentados, así como textiles policromos y restos orgánicos como soguillas y palos.		

2.2 Vulnerabilidad (Marcar con una “X” y desarrollar según corresponda)

INFORMACION BASICA					
			Afectación		Descripción
Agentes antrópicos	Si	No	Verificada	Possible	El estado de conservación del PAISAJE ARQUEOLÓGICO CHIPTAN ÁREA I Y ÁREA II, presenta un estado de conservación que varía de REGULAR a MALO, ya que en ambos sectores se ha identificado afectación. En el área I se han realizado exploraciones clandestinas y en el área II se ha identificado la apertura de una trocha carrozable e instalación de estructuras precarias.
	X		X		
Factores naturales	Si	No	Verificada	Possible	En el área existe abundante vegetación que va generando afectación principalmente a la arquitectura prehispánica.
				X	
INFORMACION COMPLEMENTARIA					
Preservación	Del 100% del área propuesto para la determinación de la Protección Provisional en la que se han registrado evidencias arqueológicas, la afectación identificada se presenta de manera considerable en dos sectores, observándose afectación de carácter reversible e irreversible. Con la medida de protección provisional se podrá lograr una mayor preservación del patrimonio.				
Fragilidad	Por las consideraciones expuestas, el área presenta alta fragilidad ya que de manera reciente se ha identificado la realización de exploraciones clandestinas y la apertura de una trocha carrozable, que ha generado daños y alteraciones, hechos que no contaban con ninguna autorización del Ministerio de Cultura.				

2.3 Modalidad de delimitación provisional (Marcar con una “x” la categoría del bien)

	1. Bien inmueble prehispánico declarado como integrante del Patrimonio Cultural de la Nación con propuesta de delimitación en proceso de aprobación.
X	2. Bien inmueble prehispánico declarado, pero sin propuesta de delimitación, o bien inmueble prehispánico no declarado, amparado por la presunción legal de su condición cultural.

III. CONCLUSIÓN

El bien presunto califica para la protección provisional:

Si	No
X	

IV. RECOMENDACIONES

a. PLANTEAMIENTO DE LA POLIGONAL DE PROTECCIÓN PROVISIONAL

a.1 Monumento Arqueológico Prehispánico

CUADRO DE DATOS TÉCNICOS DEL PAISAJE ARQUEOLOGICO CHIPTAN AREA I					
VERTICE	LADO	DIST.	ANGULO	ESTE	NORTE
P1	P1 - P2	45.08	86°23'9"	535365.866	8575147.663
P2	P2 - P3	26.63	158°26'25"	535386.241	8575187.880
P3	P3 - P4	28.64	136°11'30"	535406.161	8575205.549
P4	P4 - P5	28.79	169°2'9"	535434.778	8575204.432
P5	P5 - P6	117.30	207°51'30"	535462.810	8575197.857
P6	P6 - P7	27.64	153°58'45"	535576.292	8575227.539
P7	P7 - P8	24.07	126°12'41"	535603.392	8575222.094
P8	P8 - P9	99.26	126°22'42"	535613.507	8575200.250
P9	P9 - P10	18.20	257°26'53"	535565.730	8575113.245
P10	P10 - P11	26.36	120°46'15"	535579.394	8575101.231
P11	P11 - P12	81.41	146°40'20"	535574.566	8575075.318
P12	P12 - P13	40.57	164°6'35"	535518.137	8575016.641
P13	P13 - P14	112.04	218°31'17"	535483.088	8574996.219
P14	P14 - P15	192.62	200°0'10"	535442.481	8574891.801
P15	P15 - P16	55.98	200°47'53"	535438.286	8574699.225
P16	P16 - P17	41.79	196°4'16"	535457.020	8574646.469
P17	P17 - P18	40.06	150°16'28"	535481.357	8574612.502
P18	P18 - P19	10.36	140°36'38"	535485.472	8574572.652
P19	P19 - P20	6.01	84°2'34"	535479.755	8574564.012
P20	P20 - P21	35.08	155°53'24"	535475.111	8574567.834
P21	P21 - P22	31.55	193°51'0"	535459.491	8574599.247
P22	P22 - P23	26.58	162°49'19"	535439.091	8574623.310
P23	P23 - P24	46.34	229°9'8"	535428.658	8574647.758
P24	P24 - P25	43.01	149°21'17"	535384.517	8574661.876
P25	P25 - P26	52.55	140°46'0"	535355.948	8574694.034
P26	P26 - P27	29.37	142°9'12"	535353.762	8574746.541
P27	P27 - P28	36.82	140°4'30"	535370.802	8574770.463
P28	P28 - P29	117.30	253°36'34"	535406.429	8574779.752
P29	P29 - P30	95.71	159°8'12"	535410.068	8574896.997

P30	P30 - P31	36.92	210°29'42"	535446.914	8574985.335
P31	P31 - P32	105.57	137°41'48"	535441.869	8575021.906
P32	P32 - P33	50.56	156°35'36"	535501.585	8575108.959
P33	P33 - P34	58.46	203°26'8"	535544.394	8575135.858
P34	P34 - P35	14.22	273°21'3"	535577.440	8575184.084
P35	P35 - P36	90.56	233°48'60"	535565.262	8575191.421
P36	P36 - P37	38.29	157°59'38"	535481.747	8575156.405
P37	P37 - P38	31.35	131°51'4"	535443.458	8575155.910
P38	P38 - P39	18.62	231°59'55"	535422.244	8575178.988
P39	P39 - P40	43.11	231°17'56"	535403.680	8575177.497
P40	P40 - P1	14.84	100°51'24"	535379.504	8575141.803
Area: 40064.08 M²			Area: 4.00641 ha		
Perímetro: 2039.63 ml					

CUADRO DE DATOS TECNICOS DEL PAISAJE ARQUEOLOGICO CHIPTAN AREA II					
VERTICE	LADO	DIST.	ANGULO	ESTE	NORTE
P1	P1 - P2	18.05	131°19'15"	535576.192	8574812.055
P2	P2 - P3	26.95	75°58'14"	535594.154	8574813.805
P3	P3 - P4	16.91	191°29'48"	535590.188	8574787.153
P4	P4 - P5	14.17	212°29'10"	535591.083	8574770.271
P5	P5 - P6	11.39	241°19'29"	535599.317	8574758.734
P6	P6 - P7	9.32	241°10'25"	535610.626	8574760.092
P7	P7 - P8	25.49	199°52'53"	535614.113	8574768.730
P8	P8 - P9	13.40	160°57'26"	535615.048	8574794.201
P9	P9 - P10	18.24	103°23'10"	535619.882	8574806.701
P10	P10 - P11	24.80	116°40'31"	535637.952	8574804.239
P11	P11 - P12	42.70	165°41'3"	535645.992	8574780.780
P12	P12 - P13	25.13	151°50'22"	535649.418	8574738.216
P13	P13 - P14	40.88	197°45'53"	535639.375	8574715.183
P14	P14 - P15	18.90	248°44'13"	535635.247	8574674.508
P15	P15 - P16	20.98	274°3'44"	535652.078	8574665.912
P16	P16 - P17	20.62	210°9'52"	535660.272	8574685.220
P17	P17 - P18	44.31	136°4'37"	535657.698	8574705.677
P18	P18 - P19	27.02	191°22'50"	535684.213	8574741.181
P19	P19 - P20	26.21	201°41'51"	535695.792	8574765.594
P20	P20 - P21	65.23	85°36'36"	535697.472	8574791.746
P21	P21 - P22	52.88	192°12'23"	535762.055	8574782.594
P22	P22 - P23	28.74	192°45'35"	535814.793	8574786.413
P23	P23 - P24	34.09	128°6'35"	535842.295	8574794.769
P24	P24 - P25	24.71	155°47'10"	535870.222	8574775.221
P25	P25 - P26	60.00	200°1'51"	535882.875	8574753.994
P26	P26 - P27	17.39	158°29'43"	535929.390	8574716.095
P27	P27 - P28	50.36	192°49'38"	535937.906	8574700.933
P28	P28 - P29	27.91	146°23'18"	535971.699	8574663.599

P29	P29 - P30	38.19	121°16'55"	535975.843	8574636.001
P30	P30 - P31	94.26	216°49'30"	535946.512	8574611.547
P31	P31 - P32	105.86	146°37'39"	535924.740	8574519.835
P32	P32 - P33	66.07	135°37'44"	535847.664	8574447.270
P33	P33 - P34	86.73	230°31'30"	535781.610	8574448.537
P34	P34 - P35	91.57	106°43'17"	535725.198	8574382.657
P35	P35 - P36	110.92	154°4'11"	535641.450	8574419.685
P36	P36 - P37	37.09	163°22'58"	535569.829	8574504.384
P37	P37 - P38	23.59	145°34'25"	535554.979	8574538.372
P38	P38 - P39	29.62	200°1'44"	535559.411	8574561.546
P39	P39 - P40	31.02	172°17'58"	535554.673	8574590.789
P40	P40 - P41	51.10	319°46'53"	535553.860	8574621.803
P41	P41 - P42	16.51	197°4'6"	535521.899	8574581.933
P42	P42 - P43	23.01	188°47'28"	535515.808	8574566.586
P43	P43 - P44	10.67	111°22'59"	535510.688	8574544.153
P44	P44 - P45	26.08	71°29'29"	535500.137	8574542.572
P45	P45 - P46	31.11	170°26'9"	535504.658	8574568.258
P46	P46 - P47	48.68	171°50'8"	535515.068	8574597.580
P47	P47 - P48	21.17	237°4'50"	535537.705	8574640.678
P48	P48 - P49	47.65	141°27'44"	535527.325	8574659.124
P49	P49 - P50	19.87	109°27'48"	535534.917	8574706.168
P50	P50 - P51	32.62	232°6'41"	535554.467	8574709.720
P51	P51 - P52	19.77	200°35'35"	535569.576	8574738.628
P52	P52 - P53	24.36	210°49'58"	535571.985	8574758.249
P53	P53 - P54	9.33	149°27'8"	535562.143	8574780.530
P54	P54 - P55	11.25	163°44'39"	535563.235	8574789.797
P55	P55 - P1	14.66	167°12'57"	535567.627	8574800.158
Área: 127254.72 m²			Área: 12.72547 ha		
Perímetro: 1929.52 ml					

b. MEDIDAS PROVISIONALES RECOMENDADAS (Marcar con una "x" y desarrollar según corresponda)

<u>MEDIDA</u>		<u>REFERENCIA</u>
- Paralización y/o cese de la afectación:	X	- Se ha oficiado a la Municipalidad distrital de Anchonga a que se abstenga de realizar trabajos en el Paisaje Arqueológico Chiptan Área I y Área II, sin contar con autorización del Ministerio de Cultura.
- Desmontaje:		
- Apuntalamiento:		
- Incautación:		

- Señalización:	X	Se recomendó al área competente del Ministerio de Cultura gestionar la colocación paneles de señalización.
- Retiro de estructuras temporales, maquinarias, herramientas, elementos y/o accesorios:		

V. IMÁGENES SATELITALES DE REFERENCIA



Imagen 2. Vista de imagen satelital de Google Earth, se aprecia las dos áreas del Paisaje Arqueológico Chiptan, en los que se ha identificado afectación.



Imagen 3. Vista satelital actual a través de Google Earth, en la que se observa las zonas de afectación, en cirulo amarillo el área de exploración clandestina y en líneas amarillas la zona de apertura de una trocha carrozable.

VI. REGISTRO FOTOGRÁFICO

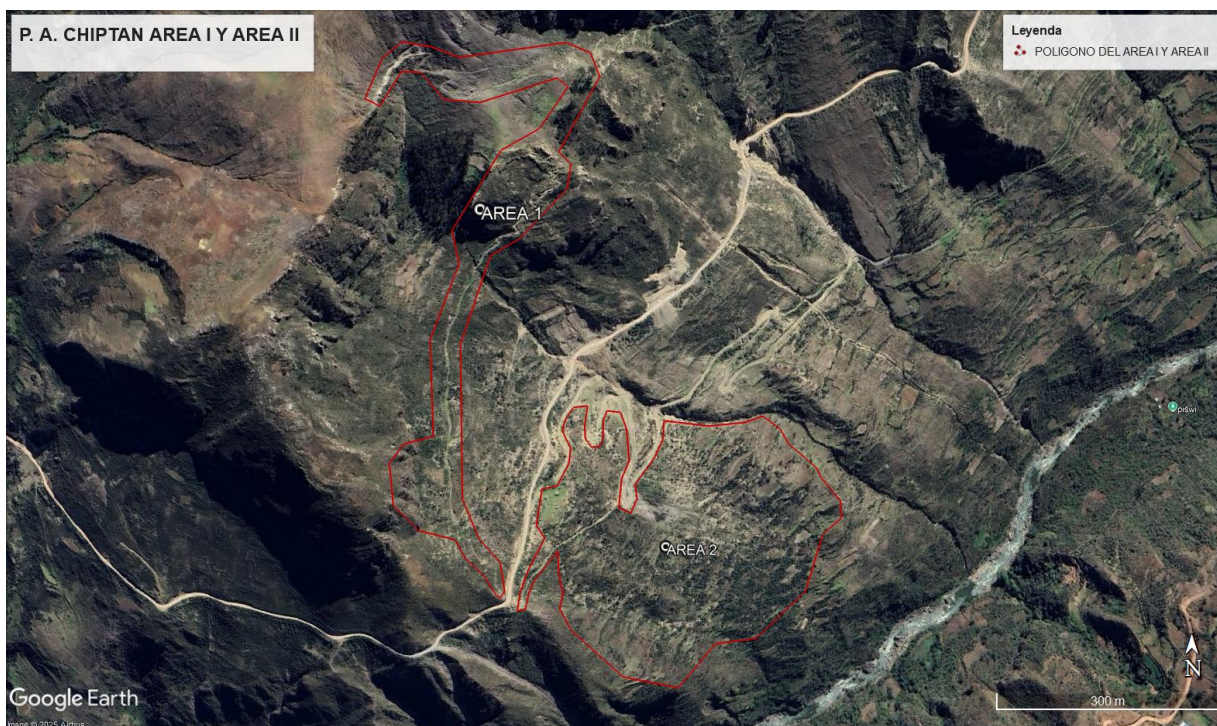

Fotografía 1. Vista panorámica de la ubicación del abrigo rocoso del Paisaje Arqueológico Chiptan Área I, que contiene abundantes evidencias arqueológicas (Vista S-N).

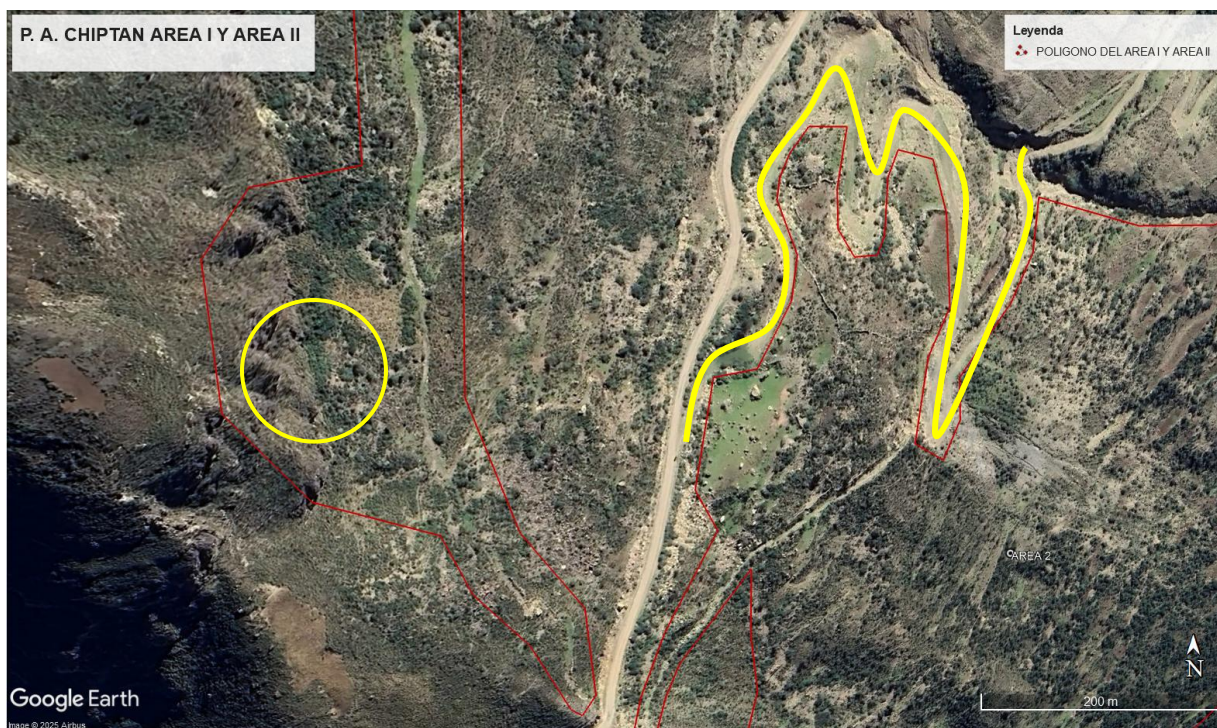

Fotografía 2. Inscripción con aerosol cerca de la entrada del abrigo rocoso del Área I, que presenta evidencias arqueológicas donde se lee: "INC ZONA PROTEGIDA".



Fotografía 3. Vista del ingreso al abrigo rocoso con contextos funerarios que contiene evidencias arqueológicas.



Fotografía 4. Interior del abrigo rocoso donde se observa soguillas y óseos humanos.



Fotografía 5. Vista de un fragmento de textil de camélido hallado al interior del abrigo rocoso.



Fotografía 6. Interior de abrigo rocoso en el que se observa acumulación de restos óseos, soguillas de fibra y textiles.

"Decenio de la Igualdad de Oportunidades para Mujeres y Hombres"
"Año de la recuperación y consolidación de la economía peruana"



Fotografía 7. Vista panorámica del Paisaje Arqueológico Chiptan área II, en la que se observa la apertura de una trocha carrozable e instalación de estructuras precarias en cirulo rojo (Vista O-E).



Fotografía 8. Cartel colocado por la municipalidad distrital de Anchonga, presunto responsable de la apertura de la trocha carrozable en el área II del Paisaje Arqueológico Chiptan área II.



Fotografía 9. Vista del área de apertura de trocha carrozable e instalación de estructuras precarias en el Paisaje Arqueológico Chiptan Área II.



Fotografía 10. Arquitectura prehispánica correspondiente a muros de contención de terrazas de cultivo prehispánicos en el Paisaje Arqueológico Chiptan área II.



Fotografía 11. Vista de la calzada del camino prehispánico y demás elementos asociados del Paisaje Arqueológico Chiptan Área II.

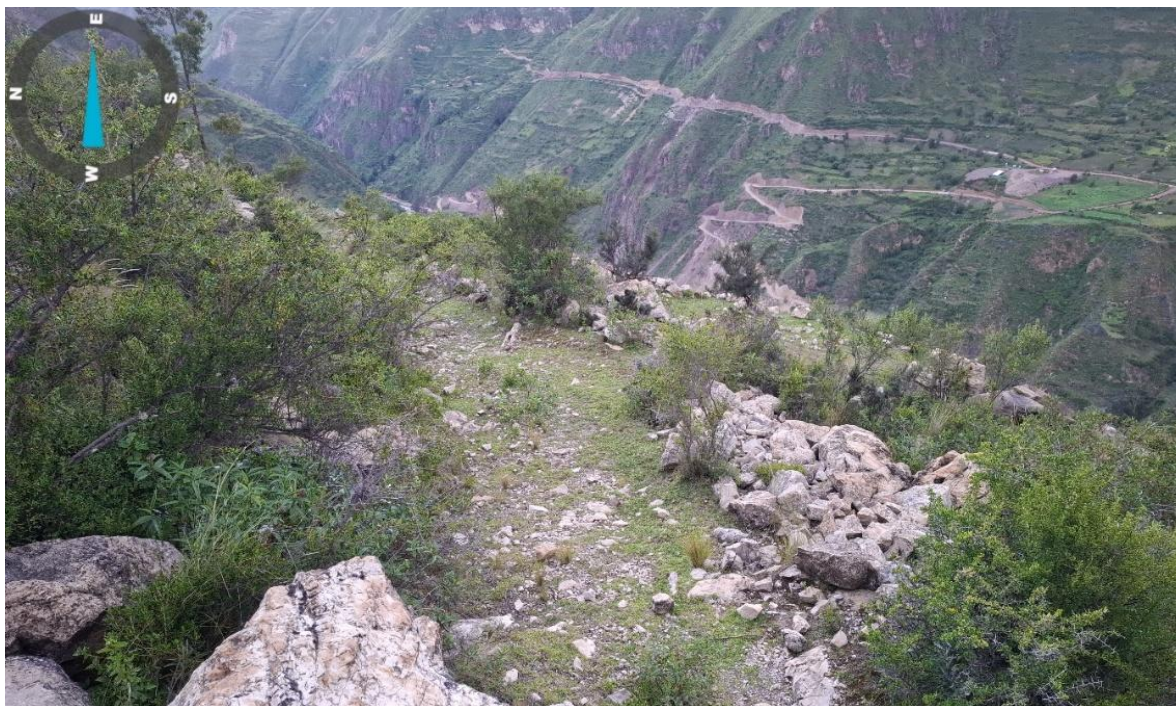

Fotografía 12. Vista del camino prehispánico y elementos asociados del Paisaje Arqueológico Chiptan Área II.

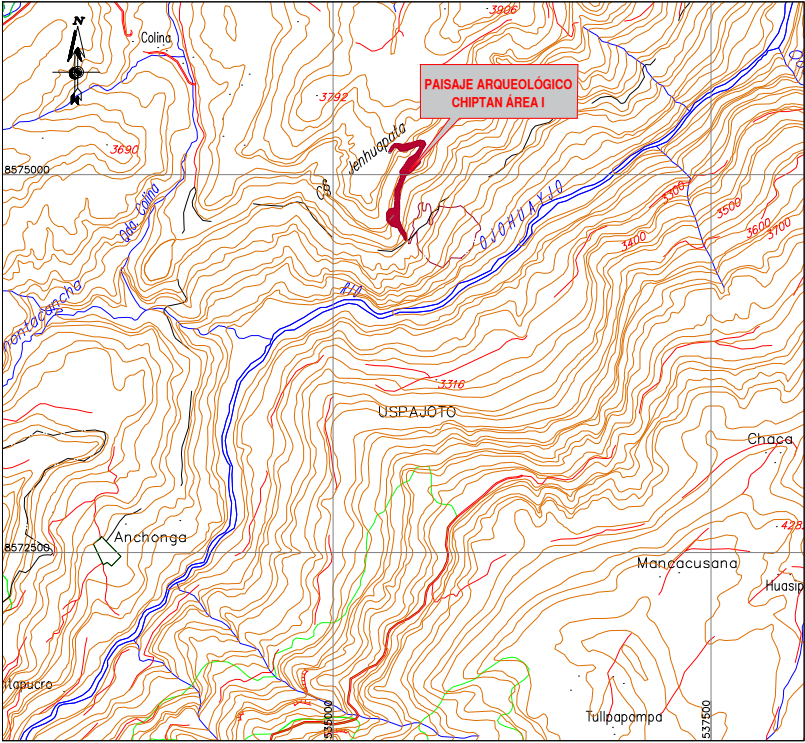
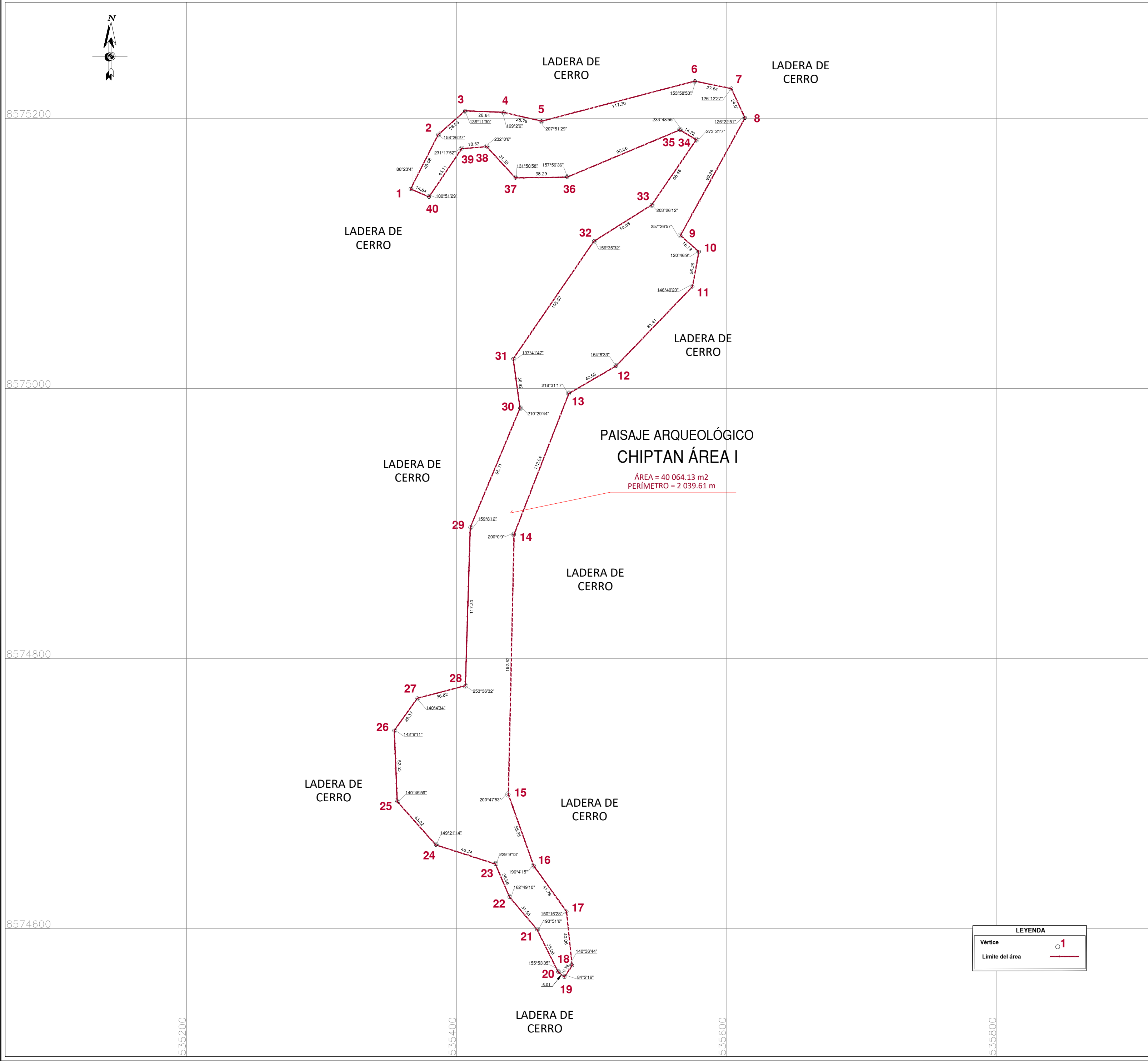

PLANO DE UBICACIÓN
ESCALA: 1/50,000

CUADRO DE DATOS TÉCNICOS DEL P.A. CHIPTAN ÁREA I					
VERTICE	LADO	DISTANCIA	ANG. INTERNO	ESTE (X)	NORTE (Y)
1	1-2	45.08	86°23'4"	535365.8660	8575147.6630
2	2-3	26.63	158°26'27"	535386.2410	8575187.8800
3	3-4	28.64	136°11'30"	535406.1610	8575205.5490
4	4-5	28.79	169°2'6"	535434.7780	8575204.4320
5	5-6	117.30	207°51'29"	535462.8100	8575197.8570
6	6-7	27.64	153°58'53"	535576.2920	8575227.5390
7	7-8	24.07	126°12'27"	535603.3920	8575222.0940
8	8-9	99.26	126°22'51"	535613.5070	8575200.2500
9	9-10	18.19	257°26'57"	535565.7300	8575113.2450
10	10-11	26.36	120°46'9"	535579.3940	8575101.2310
11	11-12	81.41	146°40'23"	535574.5660	8575075.3180
12	12-13	40.56	164°6'33"	535518.1370	8575016.6410
13	13-14	112.04	218°31'17"	535483.0880	8574996.2190
14	14-15	192.62	200°0'9"	535442.4810	8574891.8010
15	15-16	55.98	200°47'53"	535438.2860	8574699.2250
16	16-17	41.79	196°4'15"	535457.0200	8574646.4690
17	17-18	40.06	150°16'28"	535481.3570	8574612.5020
18	18-19	10.36	140°36'44"	535485.4720	8574572.6520
19	19-20	6.01	84°2'16"	535479.7550	8574564.0120
20	20-21	35.08	155°53'35"	535475.1110	8574567.8340
21	21-22	31.55	193°51'6"	535459.4910	8574599.2470
22	22-23	26.58	162°49'10"	535439.0910	8574623.3100
23	23-24	46.34	229°9'13"	535428.6580	8574647.7580
24	24-25	43.02	149°21'14"	535384.5170	8574661.8760
25	25-26	52.55	140°45'59"	535355.9480	8574694.0340
26	26-27	29.37	142°9'11"	535353.7620	8574746.5410
27	27-28	36.82	140°4'34"	535370.8020	8574770.4630
28	28-29	117.30	253°36'32"	535406.4290	8574779.7520
29	29-30	95.71	159°8'12"	535410.0680	8574896.9970
30	30-31	36.92	210°29'44"	535446.9140	8574985.3350
31	31-32	105.57	137°41'47"	535441.8690	8575021.9060
32	32-33	50.56	156°35'32"	535501.5850	8575108.9590
33	33-34	58.46	203°26'12"	535544.3940	8575135.8580
34	34-35	14.22	273°21'7"	535577.4400	8575184.0840
35	35-36	90.56	233°48'55"	535565.2620	8575191.4210
36	36-37	38.29	157°59'36"	535481.7470	8575156.4050
37	37-38	31.35	131°50'58"	535443.4580	8575155.9100
38	38-39	18.62	232°0'6"	535422.2440	8575178.9880
39	39-40	43.11	231°17'52"	535403.6800	8575177.4970
40	40-1	14.84	100°51'29"	535379.5040	8575141.8030
TOTAL		2039.61	6839°59'55"		

LEYENDA

Vértice

Límite del área

 		Ministerio de Cultura		Viceministerio de Patrimonio Cultural e Industrias Culturales	Dirección General de Patrimonio Arqueológico Inmueble
Plano Perimétrico: PAISAJE ARQUEOLÓGICO CHIPTAN ÁREA I					
Arq ^l Responsable: Lic. Jean Carlos Saras Mendoza - Dirección Desconcentrada de Huancavelica					
Elaborado por: Ing. Mayra Lizeth Avila García					
Dpto: Huancavelica		Provincia: Acobamba		Distrito: Anta	
Coordenada de Referencia: Este (X): 535375.0000 Norte (Y): 8574702.0000		Área: 40 064.13 m ² (4.0064 ha)		Perímetro: 2 039.61 m. Escala: 1 / 2 000	
Proyección: UTM		Datum: WGS 84		Zona: 18s	
Fecha de elaboración: Agosto 2025		Código de Plano: PPROV-131-MC_DGPA-DSFL-2025 WGS84			

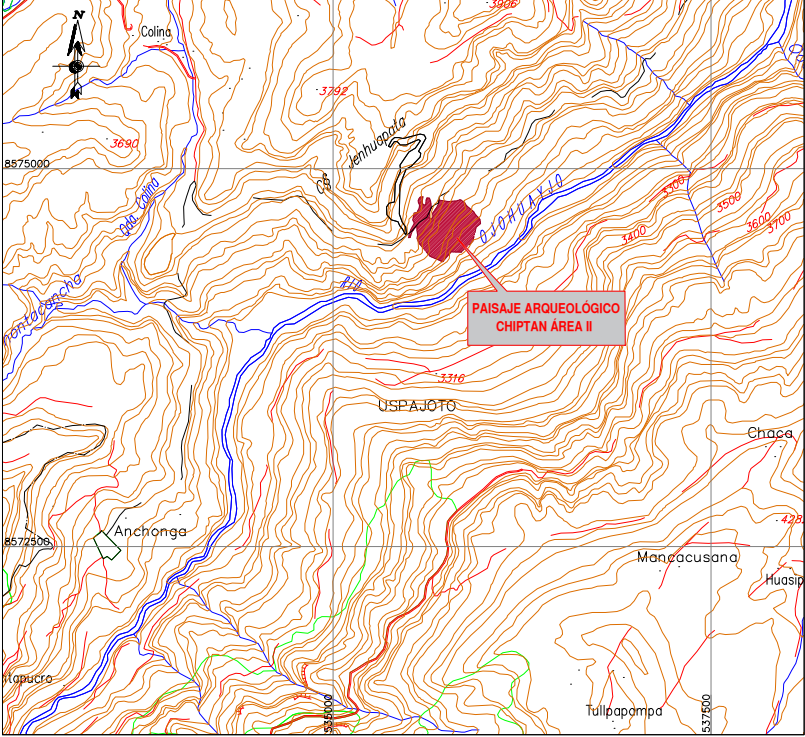
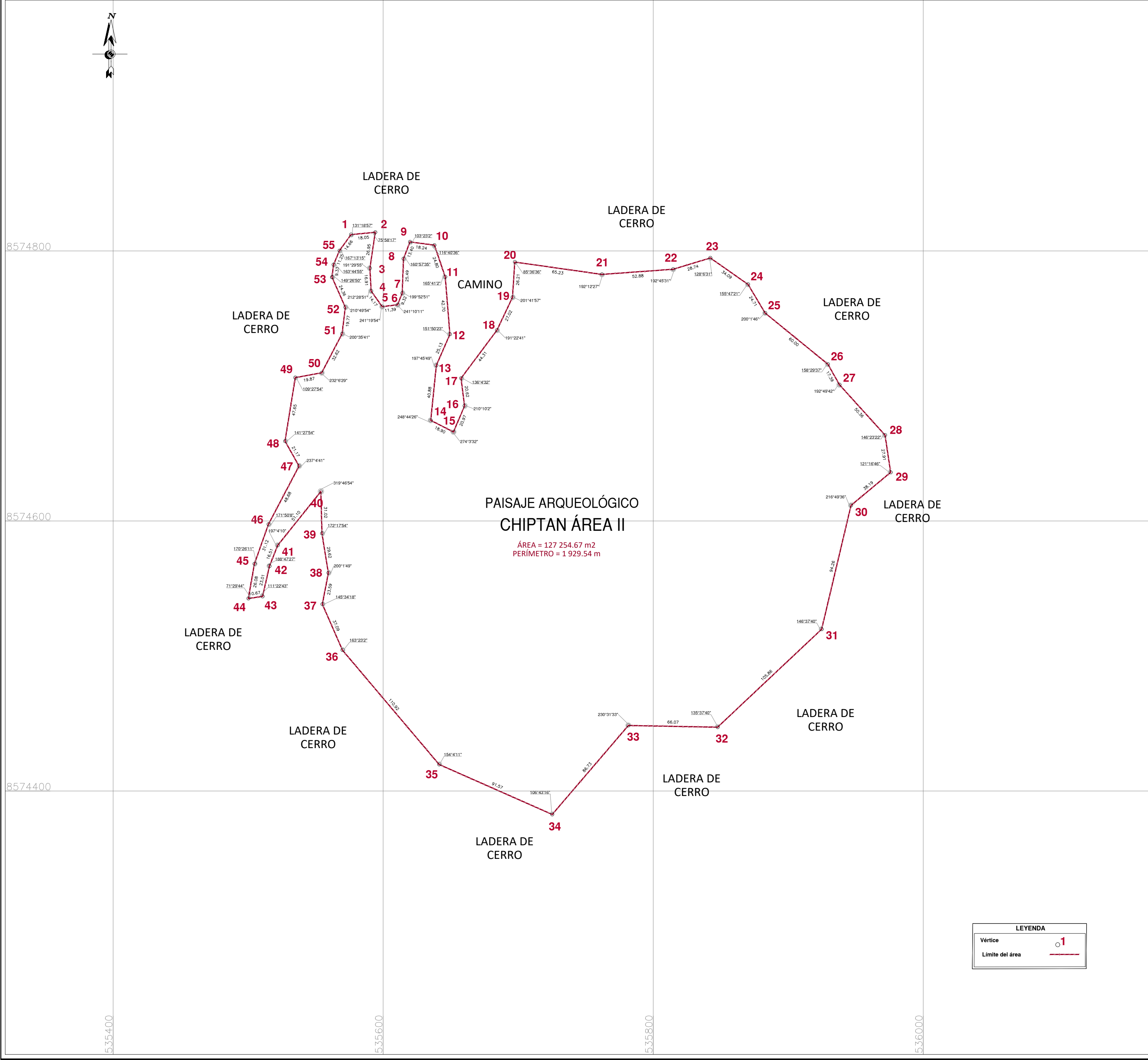

CUADRO DE DATOS TÉCNICOS DEL P.A. CHIPTAN ÁREA II

VERTICE	LADO	DISTANCIA	ANG. INTERNO	ESTE (X)	NORTE (Y)
1	1-2	18.05	131°18'57"	535576.1920	8574812.0550
2	2-3	26.95	75°58'17"	535594.1540	8574813.8050
3	3-4	16.91	191°29'55"	535590.1880	8574787.1530
4	4-5	14.17	212°28'51"	535591.0830	8574770.2710
5	5-6	11.39	241°19'54"	535599.3170	8574758.7340
6	6-7	9.32	241°10'11"	535610.6260	8574760.0920
7	7-8	25.49	199°52'51"	535614.1130	8574768.7300
8	8-9	13.40	160°57'35"	535615.0480	8574794.2010
9	9-10	18.24	103°23'2"	535619.8820	8574806.7010
10	10-11	24.80	116°40'36"	535637.9520	8574804.2390
11	11-12	42.70	165°41'2"	535645.9920	8574780.7800
12	12-13	25.13	151°50'23"	535649.4180	8574738.2160
13	13-14	40.88	197°45'49"	535639.3750	8574715.1830
14	14-15	18.90	248°44'26"	535635.2470	8574674.5080
15	15-16	20.97	274°3'32"	535652.0780	8574665.9120
16	16-17	20.62	210°10'2"	535660.2720	8574685.2200
17	17-18	44.31	136°4'32"	535657.6980	8574705.6770
18	18-19	27.02	191°22'41"	535684.2130	8574741.1810
19	19-20	26.21	201°41'57"	535695.7920	8574765.5940
20	20-21	65.23	85°36'36"	535697.4720	8574791.7460
21	21-22	52.88	192°12'27"	535762.0550	8574782.5940
22	22-23	28.74	192°45'31"	535814.7930	8574786.4130
23	23-24	34.09	128°6'31"	535842.2950	8574794.7690
24	24-25	24.71	155°47'21"	535870.2220	8574775.2210
25	25-26	60.00	200°1'46"	535882.8750	8574753.9940
26	26-27	17.39	158°29'37"	535929.3900	8574716.0950
27	27-28	50.36	192°49'42"	535937.9060	8574700.9330
28	28-29	27.91	146°23'22"	535971.6990	8574663.5990
29	29-30	38.19	121°16'46"	535975.8430	8574636.0010
30	30-31	94.26	216°49'36"	535946.5120	8574611.5470
31	31-32	105.86	146°37'40"	535924.7400	8574519.8350
32	32-33	66.07	135°37'40"	535847.6640	8574447.2700
33	33-34	86.73	230°31'33"	535781.6100	8574448.5370
34	34-35	91.57	106°43'16"	535725.1980	8574382.6570
35	35-36	110.92	154°4'11"	535641.4500	8574419.6850
36	36-37	37.09	163°23'2"	535569.8290	8574504.3840
37	37-38	23.59	145°34'18"	535554.9790	8574538.3720
38	38-39	29.62	200°1'49"	535559.4110	8574561.5460
39	39-40	31.02	172°17'54"	535554.6730	8574590.7890
40	40-41	51.10	319°46'54"	535553.8600	8574621.8030
41	41-42	16.51	197°4'10"	535521.8990	8574581.9330
42	42-43	23.01	188°47'27"	535515.8080	8574566.5860
43	43-44	10.67	111°22'43"	535510.6880	8574544.1530
44	44-45	26.08	71°29'44"	535500.1370	8574542.5720
45	45-46	31.12	170°26'11"	535504.6580	8574568.2580
46	46-47	48.68	171°50'8"	535515.0680	8574597.5800
47	47-48	21.17	237°4'41"	535537.7050	8574640.6780
48	48-49	47.65	141°27'54"	535527.3250	8574659.1240
49	49-50	19.87	109°27'54"	535534.9170	8574706.1680
50	50-51	32.62	232°6'29"	535554.4670	8574709.7200
51	51-52	19.77	200°35'41"	535569.5760	8574738.6280
52	52-53	24.36	210°49'54"	535571.9850	8574758.2490
53	53-54	9.33	149°26'50"	535562.1430	8574780.5300
54	54-55	11.25	163°44'55"	535563.2350	8574789.7970
55	55-1	14.66	167°13'15"	535567.6270	8574800.1580
TOTAL		1929.54	9540°0'1"		



PERÚ
Ministerio de Cultura

Viceministerio de Patrimonio Cultural e Industrias Culturales

Dirección General de Patrimonio Arqueológico Inmueble

Piano Perimétrico:

PAISAJE ARQUEOLÓGICO CHIPTAN ÁREA II

Arq^l Responsable:

Lic. Jean Carlos Saras Mendoza - Dirección Desconcentrada de Huancavelica

Elaborado por:

Ing. Mayra Lizeth Avila García

Dpto:

Huancavelica

Provincia:

Acobamba

Distrito:

Anta

Coordenada de Referencia:

Este (X): 535739.7511
Norte (Y): 8574608.8058

Área:

127 254.67 m2
(12.7254 ha)

Perímetro:

1 929.54 m.
Escala: 1 / 2 000

Proyección:

UTM

Datum:

WGS 84

Zona:

18s

Fecha de elaboración:

Agosto 2025

Código de Plano:

PPROV-132-MC_DGPA-DSFL-2025 WGS84