



San Borja, 09 de Septiembre del 2025

RESOLUCION DIRECTORAL N° 000321-2025-DGPA-VMPCIC/MC

Vistos, el Informe de Inspección N° 010-2025-DDC PIU-IBE/MC de fecha 30 de junio de 2025, en razón del cual la Dirección Desconcentrada de Cultura de Piura sustenta la propuesta para la determinación de la Protección Provisional del Sitio Arqueológico Cerro del Diablito, ubicado en el distrito de Buenos Aires, provincia de Morropón, departamento de Piura; los Informes N° 001291-2025-DSFL-DGPA-VMPCIC/MC e Informe N° 000150-2025-DSFL-DGPA-VMPCIC-MDR/MC de la Dirección de Catastro y Saneamiento Físico Legal; el Informe N° 000325-2025-DGPA-VMPCIC-ARD/MC de la Dirección General de Patrimonio Arqueológico Inmueble, y;

CONSIDERANDO:

Que, según se establece en el artículo 21 de la Constitución Política del Perú, modificado por la Ley N° 31414 "Ley de Reforma Constitucional que refuerza la protección del Patrimonio Cultural de La Nación" "Los yacimientos y restos arqueológicos, construcciones, monumentos, lugares, documentos bibliográficos y de archivo, objetos artísticos y testimonios de valor histórico, expresamente declarados bienes culturales, y provisionalmente los que se presumen como tales, son patrimonio cultural de la Nación, independientemente de su condición de propiedad privada o pública. Están protegidos por el Estado (...);

Que, en los artículos IV y VII del Título Preliminar de la Ley N° 28296, Ley General del Patrimonio Cultural de la Nación, modificada por el Decreto Legislativo N° 1255, se establece que es de interés social y de necesidad pública la identificación, generación de catastro, delimitación, actualización catastral, registro, inventario, declaración, protección, restauración, investigación, conservación, puesta en valor y difusión del Patrimonio Cultural de la Nación y su restitución en los casos pertinentes, siendo el Ministerio de Cultura la autoridad encargada de registrar, declarar y proteger el Patrimonio Cultural de la Nación, de conformidad con lo establecido en el Artículo 7 inciso b) Ley N° 29565, Ley de creación del Ministerio de Cultura;

Que, mediante Decreto Supremo N° 007-2017-MC, se dispuso la modificación del Reglamento de la Ley General del Patrimonio Cultural de la Nación, aprobado por Decreto Supremo N° 011-2006-ED, incorporando el Capítulo XIII, referido a la determinación de la protección provisional de los bienes que se presumen integrantes del Patrimonio Cultural de la Nación; con lo que se estructura un régimen especial que "permite realizar los actos conducentes para la protección física, defensa, conservación y protección legal de aquellos bienes no declarados, ni delimitados a la fecha, así como también sobre aquellos que se encuentren declarados pero que carezcan de propuesta de delimitación o se encuentren en proceso de aprobación (...)" aplicable "en el caso específico de afectación verificada o ante un riesgo probable de afectación, frente a cualquier acción u omisión que afecte o pueda afectar el bien protegido por presunción legal (...)", conforme a lo previsto en los artículos 97° y 98° del referido dispositivo legal;





Que, el artículo 100 del Reglamento de la Ley General de Patrimonio Cultural de la Nación, dispone que "Determinada la protección provisional de un bien que presuntamente constituye Patrimonio Cultural de la Nación, se inicia el trámite para su declaración y delimitación definitiva en el plazo máximo de dos años calendario, prorrogable por dos años más, debidamente sustentado; salvo en los casos en los que corresponda efectuar procesos de consulta previa, en la medida que se advierta afectación directa a los derechos colectivos de pueblos indígenas u originarios; en cuyo caso, el plazo máximo para la declaración y delimitación definitiva del bien es de tres años calendario, prorrogable por tres años más.";

Que, mediante la Directiva N° 003-2018-VMPCIC/MC se aprobaron los "Lineamientos técnicos y criterios generales para la determinación de la protección provisional de los bienes inmuebles prehispánicos que se presumen integrantes del Patrimonio Cultural de la Nación";

Que, mediante la Resolución Viceministerial N° 000001-2025-VMPCIC-MC de fecha 02 de enero de 2025 y publicada en el Diario Oficial "El Peruano" el 05 de enero de 2025, el Despacho Viceministerial de Patrimonio Cultural e Industrias Culturales delegó a la Dirección General de Patrimonio Arqueológico Inmueble, por el ejercicio fiscal 2025, la facultad de determinar la protección provisional de los bienes inmuebles prehispánicos que se presumen integrantes del Patrimonio Cultural de la Nación;

Que, mediante Informe de Inspección N° 010-2025-DDC PIU-IBE/MC de fecha 30 de junio de 2025 que sustenta el Informe Técnico de Viabilidad de la Determinación de la Protección Provisional del Bien Inmueble Prehispánico, el especialista de la Dirección Desconcentrada de Cultura Piura sustenta la propuesta de Protección Provisional del Sitio Arqueológico Cerro del Diablito, ubicado en el distrito de Buenos Aires, provincia de Morropón, departamento de Piura, especificando los fundamentos sobre la valoración cultural positiva y niveles de vulnerabilidad del bien inmueble objeto de protección provisional, de acuerdo con los lineamientos y criterios técnicos contenidos en la Directiva N° 003-2018-VMPCIC/MC. En el referido informe se indica que el monumento arqueológico prehispánico viene siendo objeto de afectación verificada debido a agentes antrópicos, de acuerdo a lo siguiente:

Se han verificado remoción de tierra por maquinaria.

Que, mediante Informe N° 000017-2025/DDC PIU/MC de fecha 30 de junio de 2025, la Dirección Desconcentrada de Cultura de Piura remite a la Dirección General de Patrimonio Arqueológico Inmueble la propuesta para la determinación de la Protección Provisional del Sitio Arqueológico Cerro del Diablito, recaída en el Informe de Inspección N° 010-2025-DDC PIU-IBE/MC de fecha 30 de junio de 2025, para su atención;

Que, el numeral 6.2 del artículo 6 del Texto Único Ordenado de la Ley N° 27444, Ley del Procedimiento Administrativo General, aprobado por el Decreto Supremo N° 004-2019-JUS, establece que el acto administrativo "puede motivarse mediante la declaración de conformidad con los fundamentos y conclusiones de anteriores dictámenes, decisiones o informes obrantes en el expediente, a condición de que se les identifique de modo certero, y que por esta situación constituyan parte integrante del respectivo acto. Los informes, dictámenes o similares que sirvan de fundamento a la decisión, deben ser notificados al administrado conjuntamente con el acto administrativo";



Que, mediante Informe N° 001291-2025-DSFL-DGPA-VMPCIC/MC de fecha 18 de agosto de 2025, sustentado en el Informe N° 000150-2025-DSFL-DGPA-VMPCIC-MDR/MC la Dirección de Catastro y Saneamiento Físico Legal asume la propuesta contenida en el Informe de Inspección N° 010-2025-DDC PIU-IBE/MC, elaborado por el Lic. Irwin Ricardo Bocanegra Espinoza; y, en consecuencia, recomienda la determinación de la Protección Provisional del Sitio Arqueológico Cerro del Diablito;

Que, mediante Informe N° 000325-2025-DGPA-VMPCIC-ARD/MC de fecha 09 de setiembre de 2025, el área legal de la Dirección General de Patrimonio Arqueológico Inmueble recomienda emitir resolución directoral que determine la Protección Provisional del Sitio Arqueológico Cerro del Diablito;

Que, de conformidad con lo dispuesto en la Ley N° 28296, Ley General del Patrimonio Cultural de la Nación y su Reglamento, aprobado por el Decreto Supremo N° 011-2006-ED y sus modificatorias; la Ley N° 29565, Ley de Creación del Ministerio de Cultura; el Reglamento de Organización y Funciones del Ministerio de Cultura, aprobado por el Decreto Supremo N° 005-2013-MC; la Directiva N° 003-2018-VMPCIC/MC; la Resolución Viceministerial N° 000001-2025-VMPCIC-MC; y demás normas modificatorias, reglamentarias y complementarias;

SE RESUELVE:

ARTÍCULO PRIMERO.- DETERMINAR la protección provisional del Sitio Arqueológico Cerro del Diablito, ubicado en el distrito de Buenos Aires, provincia de Morropón, departamento de Piura, por el plazo de dos años, salvo se identifique afectación directa a los derechos colectivos de pueblos indígenas u originarios; en cuyo caso, el plazo máximo para la declaración y delimitación definitiva del bien es de tres años calendario, prorrogable por el periodo que corresponda previo sustento. Las especificaciones de la presente determinación de protección provisional se encuentran indicadas en el Informe de Inspección N° 010-2025-DDC PIU-IBE/MC de fecha 30 de junio de 2025, así como en los Informes N° 001291-2025-DSFL-DGPA-VMPCIC/MC, Informe N° 000150-2025-DSFL-DGPA-VMPCIC-MDR/MC y en el Plano Perimétrico con código PPROV-124-MC_DGPA-DSFL-2025 WGS84; los cuales se adjuntan como Anexo de la presente Resolución Directoral y forman parte integrante de la misma.

ARTÍCULO SEGUNDO.- DISPONER como medidas preventivas, en el polígono especificado en el artículo precedente, de acuerdo a lo indicado por la Dirección Desconcentrada de Cultura de Piura, las siguientes:

MEDIDA		Referencia
- Paralización y/o cese de la afectación	x	Afectación por remoción de tierra mediante maquinaria

ARTÍCULO TERCERO.- ENCARGAR a la Dirección Desconcentrada de Cultura Piura, la determinación y ejecución de las medidas indicadas en el Artículo Segundo de la presente resolución, así como las acciones de control y coordinación institucional e interinstitucional necesarias para el cumplimiento de lo dispuesto en la misma.

ARTÍCULO CUARTO.- ENCARGAR a la Dirección de Catastro y Saneamiento Físico Legal, el inicio y conducción coordinada de las acciones administrativas y legales necesarias para la definitiva identificación, declaración y delimitación de los

**PERÚ****Ministerio de Cultura**DESPACHO VICEMINISTERIAL DE
PATRIMONIO CULTURAL E
INDUSTRIAS CULTURALESDIRECCIÓN GENERAL DE
PATRIMONIO ARQUEOLÓGICO
INMUEBLE*"Decenio de la Igualdad de Oportunidades para Mujeres y Hombres"
"Año de la recuperación y consolidación de la economía peruana"*

bienes comprendidos en el régimen de protección provisional, entre ellas, la coordinación correspondiente con el órgano competente del Ministerio de Cultura para la etapa de identificación de pueblos indígenas u originarios y el análisis de las posibles afectaciones a los derechos colectivos de los pueblos indígenas u originarios.

ARTÍCULO QUINTO. - DISPONER la publicación de la presente resolución en el Diario Oficial "El Peruano", así como su difusión en el Portal Institucional del Ministerio de Cultura (<https://www.gob.pe/cultura>).

ARTÍCULO SEXTO.- NOTIFICAR la presente resolución, así como los documentos anexos, a la Municipalidad Distrital de Buenos Aires de que proceda de acuerdo al ámbito de sus competencias, de conformidad con lo dispuesto en el Artículo 82 de la Ley N° 27972, Ley Orgánica de Municipalidades. Asimismo, notificar a los administrados señalados en el Artículo 104 del Decreto Supremo N° 011-2006-ED.

ARTÍCULO SÉPTIMO.- PRECISAR que la protección provisional dispuesta en la presente resolución surtirá efectos a partir de su publicación en el Diario Oficial "El Peruano".

ARTÍCULO OCTAVO.- ANEXAR a la presente resolución el Informe de Inspección N° 010-2025-DDC PIU-IBE/MC de fecha 30 de junio de 2025, el Informe N° 001291-2025-DSFL-DGPA-VMPCIC/MC, Informe N° 000150-2025-DSFL-DGPA-VMPCIC-MDR/MC e Informe N° 000325-2025-DGPA-VMPCIC-ARD/MC y el Plano Perimétrico con código PPROV-124-MC_DGPA-DSFL-2025 WGS84, los que se publican en el Portal Institucional del Ministerio de Cultura (<https://www.gob.pe/cultura>) para conocimiento y fines pertinentes.

Regístrese, comuníquese y publíquese.

Documento firmado digitalmente

JUAN JOSE ALDAVE SERNA
DIRECTOR GENERAL

DIRECCIÓN GENERAL DE PATRIMONIO ARQUEOLÓGICO INMUEBLE



"Decenio de la Igualdad de Oportunidades para Mujeres y Hombres"
"Año de la recuperación y consolidación de la economía peruana"

San Borja, 09 de Septiembre del 2025

INFORME N° 000325-2025-DGPA-VMPCIC-ARD/MC

A : **JUAN JOSE ALDAVE SERNA**
Director- DIRECCIÓN GENERAL DE PATRIMONIO
ARQUEOLÓGICO INMUEBLE

De : **ANNY SABEL RIOS DAVILA**
DIRECCIÓN GENERAL DE PATRIMONIO ARQUEOLÓGICO
INMUEBLE

Asunto : HACE LLEGAR INFORME TÉCNICO DE PROTECCIÓN
PROVISIONAL DEL SITIO ARQUEOLÓGICO CERRO DEL
DIABLITO..

Referencia : PROVEIDO N° 008746-2025-DGPA-VMPCIC/MC (18AGO2025)

Por medio de la presente me dirijo a usted para saludarlo y a la vez manifestar, en torno al asunto de la referencia, lo siguiente:

I. Antecedentes:

- 1.1 Mediante Informe N° 000017-2025/DDC PIU/MC de fecha 30 de junio de 2025, la Dirección Desconcentrada de Cultura Piura remite a la Dirección General de Patrimonio Arqueológico Inmueble el Informe N° 000396-2025/DDC PIU-LVD/MC de fecha 30 de junio de 2025 por el que se alcanza el Informe de Inspección N° 010-2025-DDC PIU-IBE/MC suscrito por el Lic. Irwin Ricardo Bocanegra Espinoza, Informe Técnico de viabilidad de la determinación de la protección provisional del Sitio Arqueológico Cerro del Diablito, ubicado en el distrito de Buenos Aires, provincia de Morropón, departamento de Piura.
- 1.2 Mediante Informe N° 001291-2025/DSFL-DGPA-VMPCIC/MC de fecha 18 de agosto de 2025 la Dirección de Catastro y Saneamiento Físico Legal remite a la Dirección General de Patrimonio Arqueológico Inmueble el Informe N° 000150-2025-DSFL-DGPA-VMPCIC-MDR/MC, en el que se recomienda emitir la resolución para la determinación de la Protección Provisional del Sitio Arqueológico Cerro del Diablito, en base a los fundamentos expresados en el Informe de Inspección N° 010-2025-DDC PIU-IBE/MC de fecha 30 de junio de 2025, elaborado por el especialista de la DDC Piura.
- 1.3 El sitio arqueológico Cerro del Diablito no cuenta con antecedentes catastrales arqueológicos en el Sistema de Información Geográfica – SIGDA.

II. Base Legal:

- Constitución Política del Perú de 1993.
- Ley N° 28296 – Ley General de Patrimonio Cultural de la Nación.
- Ley N° 29565 – Ley de Creación del Ministerio de Cultura.
- Decreto Supremo N° 011-2006-ED que aprobó el Reglamento de la Ley General de Patrimonio Cultural de la Nación Ley 28296 y modificatorias.





- Decreto Supremo N° 005-2013-MC que aprobó el Reglamento de Organización y Funciones del Ministerio de Cultura.
- Resolución Ministerial N° 365-2017-MC que aprobó los procedimientos internos del Ministerio de Cultura en los que corresponde efectuar procesos de consulta previa.
- Decreto Supremo N° 004-2019-JUS que aprobó el Texto Único Ordenado de la Ley N° 27444 - Ley del Procedimiento Administrativo General.
- Resolución Viceministerial N° 000001-2025-VMPCIC-MC que delega en la Dirección General de Patrimonio Arqueológico Inmueble la facultad para determinar la protección provisional de bienes inmuebles prehispánicos que se presumen integrantes del Patrimonio Cultural de la Nación durante el año 2025.
- Directiva N° 003-2018-VMPCIC/MC "Lineamientos técnicos y criterios generales para la determinación de la protección provisional de los bienes inmuebles prehispánicos que se presumen integrantes del Patrimonio Cultural de la Nación".

III. Análisis:

- 3.1. El artículo 97 del Reglamento de la Ley General de Patrimonio Cultural de la Nación precisa que "La determinación de la protección provisional de los bienes que se presumen integrantes del Patrimonio Cultural de la Nación permite realizar los actos conducentes para la protección física, defensa, conservación y protección legal de aquellos bienes no declarados, ni delimitados a la fecha, así como también sobre aquellos que se encuentren declarados pero que carezcan de propuesta de delimitación o se encuentren en proceso de aprobación (...)".
- 3.2. El numeral 99.1 del artículo 99 del Reglamento de la Ley General de Patrimonio Cultural de la Nación indica, además, que "La determinación de la protección provisional se inicia de oficio a partir del conocimiento de una afectación o posible afectación a los bienes que presuntamente constituyen Patrimonio Cultural de la Nación; los que son susceptibles de formar parte del Patrimonio Cultural de la Nación en virtud de su importancia, valor y significado paleontológico, arqueológico, arquitectónico, histórico, artístico, militar, social, antropológico, tradicional, religioso, etnológico, científico, tecnológico o intelectual, sin perjuicio de su condición de propiedad pública o privada".
- 3.3. Asimismo, el numeral 99.2 del artículo 99 del referido cuerpo normativo establece que "La determinación de la protección provisional de los bienes que presuntamente constituyen Patrimonio Cultural de la Nación se encuentra sustentada en el informe técnico formulado por las áreas competentes del Ministerio de Cultura, conforme a la normativa correspondiente"; añadiendo en su numeral 99.3 que "El informe técnico que sirva de inicio para la determinación de la protección provisional en caso de bienes inmuebles que presuntamente constituyen Patrimonio Cultural de la Nación debe especificar las evidencias que caracterizan el bien materia de protección, adjuntando los detalles y las fotografías del estado en el cual se encontró, así como las imágenes panorámicas del ambiente o áreas que lo rodean".
- 3.4. El numeral 100.1 del artículo 100 del Reglamento de la Ley General del Patrimonio Cultural de la Nación, dispone que "Determinada la protección provisional de un bien que presuntamente constituye Patrimonio Cultural de la Nación, se inicia el trámite para su declaración y delimitación definitiva en el plazo máximo de dos años calendario, prorrogable por dos años más, debidamente sustentado; salvo



en los casos en los que corresponda efectuar procesos de consulta previa, en la medida que se advierta afectación directa a los derechos colectivos de pueblos indígenas u originarios; en cuyo caso, el plazo máximo para la declaración y delimitación definitiva del bien es de tres años calendario, prorrogable por tres años más."

- 3.5 Mediante Resolución Ministerial N° 365-2017-MC se aprobó los procedimientos internos del Ministerio de Cultura en los que corresponde efectuar procesos de consulta previa, en la medida que se advierta afectación directa a los derechos colectivos de pueblos indígenas u originarios. Esta resolución identifica como una de las medidas sujetas a consulta previa al proyecto de Resolución Viceministerial que declara patrimonio cultural de la Nación a un monumento arqueológico prehispánico, entre otros. Asimismo, se precisa que la Dirección de Consulta Previa, órgano de línea de la Dirección General de Derechos de los Pueblos Indígenas del Viceministerio de Interculturalidad es el órgano competente para la etapa de identificación de pueblos indígenas u originarios, el análisis de las posibles afectaciones a los derechos colectivos de los pueblos indígenas u originarios del proceso de consulta previa, y las reuniones preparatorias del proceso de consulta previa en coordinación con los órganos competentes de las medidas administrativas que identifica la resolución.
- 3.6 Mediante Informe N° 900035-2018/DCP/DGPI/MC, la Dirección de Consulta Previa establece que para realizar el análisis correspondiente a la etapa de identificación de los pueblos indígenas u originarios se han determinado tres (3) tipos de áreas para el caso de las medidas identificadas por el Ministerio de Cultura. El Tipo 1 comprende áreas geográficas sin evidencia de ejercicio de derechos colectivos de pueblos indígenas u originarios; el Tipo 2 en cuyas áreas geográficas con información insuficiente sobre el ejercicio de derechos colectivos de pueblos indígenas u originarios, en las que se requerirá que la Dirección de Consulta Previa realice un trabajo de campo; y, el Tipo 3 se encuentran áreas geográficas con información suficiente sobre el ejercicio de derechos colectivos de pueblos indígenas u originarios, en cuyo caso la Dirección de Consulta Previa realizará la Identificación de pueblos indígenas u originarios con la información existente o determinará la realización de un trabajo de campo específico para dicha identificación.
- 3.7 En ese sentido, se determina de acuerdo al informe citado, que la provincia de Morropón, comprende áreas geográficas con información insuficiente sobre el ejercicio de derechos colectivos de pueblos indígenas u originarios, en las que se requerirá que la Dirección de Consulta Previa realice un trabajo de campo.
- 3.8 Mediante la Resolución Viceministerial N° 000001-2025-VMPCIC-MC de fecha 02 de enero de 2025 y publicada en el Diario Oficial "El Peruano" el 05 de enero de 2025, el Despacho Viceministerial de Patrimonio Cultural e Industrias Culturales delegó a la Dirección General de Patrimonio Arqueológico Inmueble, por el ejercicio fiscal 2025, la facultad de determinar la protección provisional de los bienes inmuebles prehispánicos que se presumen integrantes del Patrimonio Cultural de la Nación.
- 3.9 En cumplimiento de las disposiciones acotadas y de la propuesta contenida en el Informe de Inspección N° 010-2025-DDC PIU-IBE/MC suscrito por el Lic. Irwin Ricardo Bocanegra Espinoza de la Dirección Desconcentrada de Cultura Piura, brinda detalles de la evaluación del bien inmueble prehispánico atendiendo a su



valoración cultural y vulnerabilidad; precisando, en su apartado 2.2, que el Sitio Arqueológico Cerro del Diablito, viene siendo objeto de afectación verificada debido a agentes antrópicos, conforme al siguiente detalle:

Se han verificado remoción de tierra por maquinaria.

- 3.10 En relación a las medidas preventivas recomendadas ante la afectación verificada al bien cultural, el Lic. Irwin Ricardo Bocanegra Espinoza en el Informe de Inspección N° 010-2025-DDC PIU-IBE/MC de fecha 30 de junio de 2025, apartado IV.b, propone las siguientes:

MEDIDA		Referencia
- Paralización y/o cese de la afectación	x	Afectación por remoción de tierra mediante maquinaria

- 3.11 En ese sentido, estando a los fundamentos señalados en el Informe de Inspección N° 010-2025-DDC PIU-IBE/MC de fecha 30 de junio de 2025 de la Dirección Desconcentrada de Cultura Piura, así como los Informes N° 001291-2025-DSFL-DGPA-VMPCIC/MC y 000150-2025-DSFL-DGPA-VMPCIC-MDR/MC de la Dirección de Catastro y Saneamiento Físico Legal; se precisa que la propuesta de determinación de la protección provisional que es materia de análisis, CUMPLE con lo dispuesto en el capítulo XIII del Reglamento de la Ley N° 28296, así como por la Directiva N° 003-2018-VMPCIC/MC "Lineamientos técnicos y criterios generales para la determinación de la protección provisional de los bienes inmuebles Ministerio de Cultura prehispánicos que se presumen integrantes del Patrimonio Cultural de la Nación".

IV. Conclusiones:

En virtud de lo expuesto, en el marco de la facultad delegada a la Dirección General de Patrimonio Arqueológico Inmueble a través de la Resolución Viceministerial N° 000001-2025-VMPCIC-MC, se concluye que corresponde la determinación de la Protección Provisional del Sitio Arqueológico Cerro del Diablito, ubicado en el distrito de Buenos Aires, provincia de Morropón, departamento de Piura

V. Recomendación:

Emitir la Resolución Directoral que determine la Protección Provisional del Sitio Arqueológico Cerro del Diablito, ubicado en el distrito de Buenos Aires, provincia de Morropón, departamento de Piura.

Es todo cuanto se informa para su conocimiento y fines que se sirva determinar, salvo mejor parecer.

Atentamente,

.....
Abog. Anny Sabel Ríos Davila
Legal DGPA



Ministerio de Cultura

DIRECCIÓN GENERAL DE
PATRIMONIO ARQUEOLÓGICO
INMUEBLE

DIRECCIÓN DE CATASTRO Y
SANEAMIENTO FÍSICO LEGAL



Firmado digitalmente por CORDOVA
HERRERA Gilberto Martín FAU
20537630222 soft
Cargo: Director
Motivo: Soy el autor del documento
Fecha: 18.08.2025 17:29:35 -05:00

"Decenio de la Igualdad de Oportunidades para Mujeres y Hombres"
"Año de la recuperación y consolidación de la economía peruana"

San Borja, 18 de Agosto del 2025

INFORME N° 001291-2025-DSFL-DGPA-VMPCIC/MC

A : **JUAN JOSE ALDAVE SERNA**
DIRECCIÓN GENERAL DE PATRIMONIO
ARQUEOLÓGICO INMUEBLE

De : **GILBERTO MARTIN CORDOVA HERRERA**
DIRECCIÓN DE CATASTRO Y SANEAMIENTO FÍSICO
LEGAL

Asunto : HACE LLEGAR INFORME TÉCNICO DE PROTECCIÓN
PROVISIONAL DEL SITIO ARQUEOLÓGICO CERRO DEL
DIABLITO.

Referencia : INFORME N° 000150-2025-DSFL-DGPA-VMPCIC-
MDR/MC (18AGO2025)
PROVEIDO N° 005997-2025-DSFL-DGPA-VMPCIC/MC
(04AGO2025)

Me dirijo a usted saludándolo cordialmente, con el fin de remitir a su despacho el Informe de la referencia, que emite opinión técnica sobre la solicitud realizada por la Dirección Desconcentrada de Cultura Piura, de determinar la protección provisional del Sitio Arqueológico Cerro del Diablito; ubicado en el distrito de Buenos Aires, provincia de Morropón, departamento de Piura.

Al respecto, los elementos de sustento proporcionados en el Informe de Inspección N° 010-2025-DDC PIU-IBE/MC del 30.06.2025 del 30.06.2025 del Lic. Irwin Ricardo Bocanegra Espinoza, se encuentran acorde a lo establecido en la Directiva N° 003-2018-VMPCIC/MC que determina las causales por las cuales es viable la medida.

En ese sentido, se remite el expediente a efectos de determinar la protección provisional del bien, cuyo ámbito se encuentra establecido en el plano N° PPROV-124-MC_DGPA-DSFL-2025 WGS84 que establece un área de 27 879.50 m² (2.7879 ha) y un perímetro de 629.84 m.

Sin otro en particular, quedo de usted

Atentamente,

GCH/mdr





San Borja, 18 de Agosto del 2025

INFORME N° 000150-2025-DSFL-DGPA-VMPCIC-MDR/MC

A : **GILBERTO MARTIN CORDOVA HERRERA**
DIRECCIÓN DE CATASTRO Y SANEAMIENTO FÍSICO
LEGAL

De : **MONICA DE LA VEGA ROMERO**
DIRECCIÓN DE CATASTRO Y SANEAMIENTO FÍSICO
LEGAL

Asunto : HACE LLEGAR INFORME TÉCNICO DE PROTECCIÓN
PROVISIONAL DEL SITIO ARQUEOLÓGICO CERRO DEL
DIABLITO.

Referencia : PROVEIDO N° 005997-2025-DSFL-DGPA-VMPCIC/MC
(04AGO2025)
MEMORANDO N° 000017-2025/DDC PIU/MC
(30JUN2025)

Por medio de la presente, me dirijo a Usted, para informar sobre el expediente de la referencia, remitido por la Dirección Desconcentrada de Cultura Piura, donde se solicita la determinación de la protección provisional del Sitio Arqueológico Cerro del Diablito, ubicado en el distrito de Buenos Aires, provincia de Morropón, departamento de Piura.

ANTECEDENTES

El sitio arqueológico Cerro del Diablito no cuenta con antecedentes catastrales arqueológicos en el Sistema de Información Geográfica - SIGDA

Mediante Informe N° 000396-2025/DDC PIU-LVD/MC del 30.06.2025 adjunto al Informe de inspección N° 010-2025-DDC PIU-IBE/MC del 30.06.2025 del 30.06.2025 del Lic. Irwin Ricardo Bocanegra Espinoza, donde se solicita determinación de protección provisional para el BIP Cerro del Diablito.

Mediante Informe N° 000017-2025/DDC PIU/MC del 30.06.2025 de la Dirección Desconcentrada de Cultura Piura, se remite el expediente a la DGPA para su atención.

SOBRE EL MONUMENTO

De acuerdo al Informe N° 010-2025-DDC PIU-IBE/MC del 30.06.2025 del Lic. Irwin Ricardo Bocanegra Espinoza se describe lo siguiente:

El Sitio Arqueológico Cerro del Diablito, corresponde a arquitectura en base a piedras asociado a restos de cerámica que se encuentra sobre y en ladera del cerro.

Afectaciones

Se han verificado remoción de tierra por maquinaria.

ANÁLISIS





De acuerdo al Informe N° 010-2025-DDC PIU-IBE/MC, existen afectaciones de remoción de suelos en el área arqueológica, productos de maquinaria pesada, por posible expansión agrícola.

Cabe resaltar que mediante el ítem "Vulnerabilidad" citado en el numeral 6.1.2 de la Directiva N° 003-2018-VMPCIC/MC que determina los elementos para la solicitud de declaratoria provisional: (...) *para efectos de determinar la protección provisional debe ponderarse el nivel de riesgo en función de **daños consumados a la pérdida o deterioro total o parcial de dicho bien cultural***. Debiendo con esto, aplicar un criterio de gravedad.

En ese sentido, tomando en cuenta los argumentos citados en la Directiva N° 003-2018-VMPCIC/MC sobre Lineamientos Técnicos y Criterios Generales para determinación de la protección provisional (...) y los factores de deterioro del monumento expuestos en el Informe de Inspección N° 010-2025-DDC PIU-IBE/MC se considera que la presente solicitud cumple con los requisitos necesarios para otorgarle la declaratoria provisional.

CONCLUSIONES

La solicitud de determinación de protección provisional del BIP Cerro del Diablito, cumple con los aspectos técnicos necesarios que conllevan a dar viabilidad a la medida, los aspectos técnicos del área para provisional se encuentran en el plano N° PPROV-124-MC_DGPA-DSFL-2025 WGS84

Zona UTM: 17S

Área: 27 879.50 m² (2.7879 ha)

Perímetro: 629.84 m.

Coordenadas de referencia: E 616462.0000 / N 9422579.0000

CERRO DEL DIABLITO					
VERTICE	LADO	DISTANCIA	ANG. INTERNO	ESTE (X)	NORTE (Y)
1	1-2	23.71	137°37'45"	616431.0000	9422705.0000
2	2-3	34.79	133°55'9"	616452.0000	9422716.0000
3	3-4	24.08	156°48'5"	616485.0000	9422705.0000
4	4-5	28.32	179°29'45"	616503.0000	9422689.0000
5	5-6	28.02	166°57'44"	616524.0000	9422670.0000
6	6-7	25	161°26'9"	616540.0000	9422647.0000
7	7-8	20.22	155°12'33"	616547.0000	9422623.0000
8	8-9	32.39	179°39'0"	616544.0000	9422603.0000
9	9-10	35.69	177°34'15"	616539.0000	9422571.0000
10	10-11	15.81	156°36'53"	616532.0000	9422536.0000
11	11-12	21.21	169°41'43"	616523.0000	9422523.0000
12	12-13	25.5	176°49'13"	616508.0000	9422508.0000
13	13-14	17.49	169°8'37"	616489.0000	9422491.0000
14	14-15	13	171°39'22"	616474.0000	9422482.0000
15	15-16	9.85	181°20'33"	616462.0000	9422477.0000
16	16-17	12.04	151°16'26"	616453.0000	9422473.0000
17	17-18	15.52	169°49'56"	616441.0000	9422474.0000
18	18-19	17.03	154°41'42"	616426.0000	9422478.0000



19	19-20	20.52	173°15'41"	616413.0000	9422489.0000
20	20-21	25.08	160°28'25"	616399.0000	9422504.0000
21	21-22	24	156°30'5"	616389.0000	9422527.0000
22	22-23	20.62	165°57'50"	616389.0000	9422551.0000
23	23-24	25.5	182°43'35"	616394.0000	9422571.0000
24	24-25	21.02	188°35'1"	616399.0000	9422596.0000
25	25-26	33.24	167°1'4"	616400.0000	9422617.0000
26	26-27	25.08	172°12'36"	616409.0000	9422649.0000
27	27-1	35.11	183°30'56"	616419.0000	9422672.0000
TOTAL		629.84	4500°0'3"		

RECOMENDACIONES

Remitir copia del presente informe a la Dirección General de Patrimonio Arqueológico Inmueble para conocimiento y fines.

Es todo cuanto se informa para su conocimiento y fines que se sirva determinar.

Atentamente,

MDR

**PERÚ**

Ministerio de Cultura

DIRECCIÓN DESCONCENTRADA DE
CULTURA PIURADIRECCIÓN DESCONCENTRADA DE
CULTURA PIURA

**INFORME TÉCNICO DE VIABILIDAD DE LA DETERMINACIÓN
DE LA PROTECCIÓN PROVISIONAL DEL BIEN ARQUEOLÓGICO INMUEBLE**

INFORME DE INSPECCIÓN N°010-2025-DDC PIU-IBE/MC

INSPECTOR	BOCANEGRA ESPINOZA, IRWIN RICARDO				
RNA N°	DB - 18105				
DEPENDENCIA A LA QUE CORRESPONDE	DIRECCION DESCONCENTRADA DE CULTURA DE PIURA				
FECHA DE INSPECCIÓN	DIA	MES	AÑO	HORA DE INICIO	8:00
	28	06	2025	HORA DE CULMINACIÓN	17:00
FECHA DE INSPECCIÓN DEL INFORME TECNICO	30	06	2025	FIRMA 	

I. DATOS GENERALES DEL OBJETO DE PROTECCIÓN PROVISIONAL

UBICACIÓN GENERAL DEL BIEN INMUEBLE PREHISPANICO	
Departamento	PIURA
Provincia:	MORROPÓN
Distrito/Localidad	BUENOS AIRES
Coordenada (s) referencial (es):	616462 E / 9422579 N
Acceso/Vías:	El sitio arqueológico se ubica, saliendo desde el distrito de Buenos Aires a 39.7 km hacia el sur hasta el caserío Las Pilcas, y a 300m. hay un desvío hacia la derecha (trocha carrozable) para Cerro del Diablito.

**II. EVALUACION DE LOS BIENES INMUEBLES PREHISPÁNICOS PARA EFECTOS
DETERMINAR SU PROTECCIÓN PROVISIONAL****2.1 Valoración Cultural**

INFORMACION BASICA				
N°	Componentes			Descripción
		SI	NO	
1.1	Arquitectura	X		Estructuras de piedras
1.2	Cerámica	X		Abundante fragmentería de cerámica.
1.3	Lítico			
1.4	Óseo			
1.5	Malacológico	X		Se presenta en regular cantidad
1.6	Otros materiales y/o evidencias de actividad humana			
INFORMACION COMPLEMENTARIA				
a)	Clasificación MAP	SITIO ARQUEOLÓGICO CERRO DEL DIABLO		

**PERÚ**

Ministerio de Cultura

DIRECCIÓN DESCONCENTRADA DE
CULTURA PIURADIRECCIÓN DESCONCENTRADA DE
CULTURA PIURA

b)	Descripción MAP	El Sitio Arqueológico Cerro del Diablito, corresponde a arquitectura en base a piedras asociado a restos de cerámica que se encuentra sobre y en ladera del cerro.
-----------	------------------------	--

2.2 Vulnerabilidad (Marcar con una "X" y desarrollar según corresponda):

INFORMACIÓN BÁSICA					
			Afectación		Descripción
Agentes antrópicos	Si	No	Verificada	Posible	1) Se han verificado remoción de tierra por maquinaria.
	X		X	X	
Factores naturales	Si	No	Verificada	Posible	
	X		X	X	
INFORMACIÓN COMPLEMENTARIA					
Preservación	Regular estado de conservación, presenta afectación por terceros (remoción de tierra).				
Fragilidad	Alta: Alteración y destrucción del sitio arqueológico.				

2.3 Modalidad de delimitación provisional (Marcar con una "X" la categoría del Bien)

X	1. Bien inmueble prehispánico declarado como integrante del patrimonio del Patrimonio cultural de la Nación con propuesta de delimitación en proceso de aprobación
	2. Bien prehispánico declarado, pero sin propuesta de delimitación, o bien inmueble prehispánico no declarado, amparado por la presunción legal de su condición cultural

III. CONCLUSIÓN

El bien presunto califica para la protección provisional.

Si	No
X	

IV. RECOMENDACIONES**a) PLANTEAMIENTO DE LA POLIGONAL DE PROTECCIÓN PROVISIONAL**

a.2 Sitio arqueológico prehispánico: El sitio arqueológico Cerro del Diablito, tiene el siguiente cuadro de coordenadas:

SITIO ARQUEOLOGICO CERRO DEL DIABLITO		
Vértices	COORDENADA UTM WGS 84	
	Este (m)	Norte (m)
1	616539	9422571
2	616532	9422536
3	616523	9422523

**PERÚ**

Ministerio de Cultura

DIRECCIÓN DESCONCENTRADA DE
CULTURA PIURADIRECCIÓN DESCONCENTRADA DE
CULTURA PIURA

4	616508	9422508
5	616489	9422491
6	616474	9422482
7	616462	9422477
8	616453	9422473
9	616441	9422474
10	616426	9422478
11	616413	9422489
12	616399	9422504
13	616389	9422527
14	616389	9422551
15	616394	9422571
16	616399	9422596
17	616400	9422617
18	616409	9422649
19	616419	9422672
20	616431	9422705
21	616452	9422716
22	616485	9422705
23	616503	9422689
24	616524	9422670
25	616540	9422647
26	616547	9422623
27	616544	9422603

N° de plano (de ser el caso):

-

a.2 Elemento Arqueológico aislado

COORDENADA CENTRAL UTM WGS 84	RADIO
-	-

b. MEDIDAS PROVISIONALES RECOMENDADAS (Marcar con una "X" y desarrollar según corresponda)

MEDIDA	REFERENCIA
Paralización y/o cese de la afectación	Afectación por remoción de tierra mediante maquinaria
Desmontaje	-
Apuntalamiento	-
Incautación	-
Señalización	-
Retiro de estructuras temporales, maquinarias herramientas, elementos y/o accesorios	-

IMÁGENES



Imagen 01: CAPTURA DE PANTALLA DEL GOOGLE EARTH, INDICADO LA ZONA AFECTADA POR REMOCIÓN DE TIERRA (COLOR ROJO) DENTRO DEL POLÍGONO DEL SITIO ARQUEOLÓGICO CERRO DEL DIABLITO (COLOR VERDE)-BUENOS AIRES.



PERÚ

Ministerio de Cultura

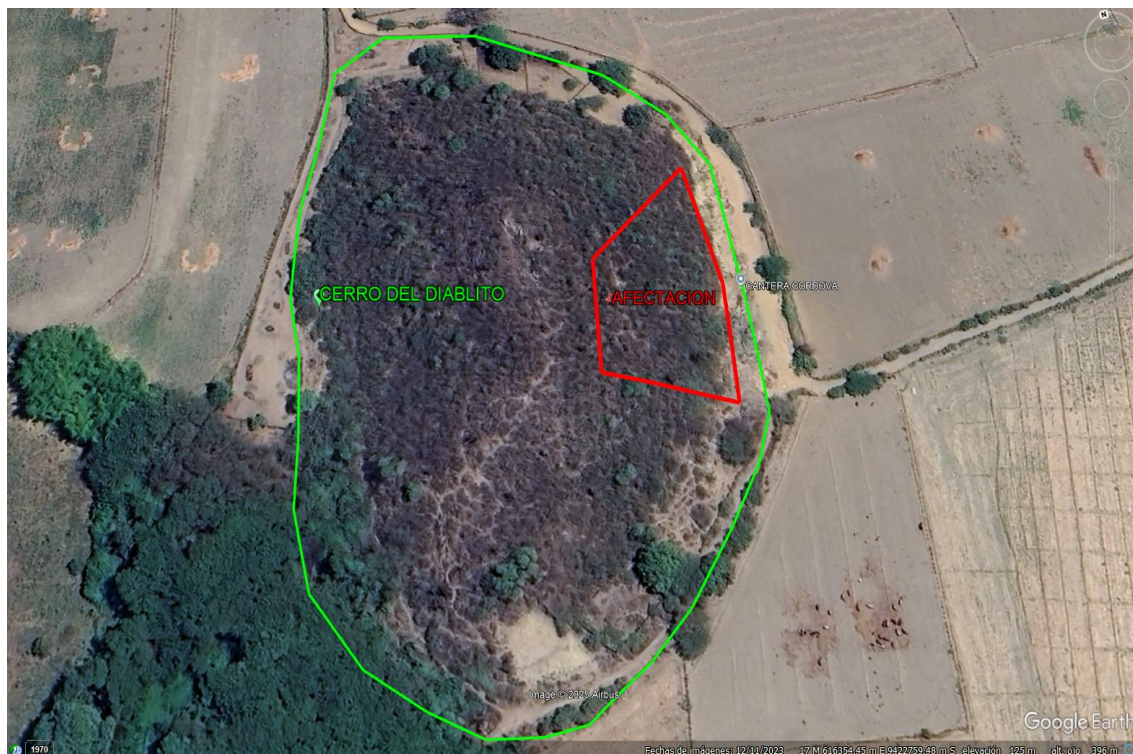
DIRECCIÓN DESCONCENTRADA DE
CULTURA PIURA

DIRECCIÓN DESCONCENTRADA DE
CULTURA PIURA

REGISTRO FOTOGRÁFICO



FOTO 01: VISTA PANORÁMICA DEL SITIO ARQUEOLÓGICO CERRO DEL DIABLITO-BUENOS AIRES



FOTO 02: VISTA DE DETALLE DE REMOCIÓN DE SUELO POR MAQUINARIA AL SITIO ARQUEOLÓGICO CERRO DEL DIABLITO-BUENOS AIRES



FOTO 03: VISTA DE UNA MALLA CERNIDORA PARA CANTERA EN EL SITIO
ARQUEOLÓGICO CERRO DEL DIABLITO-BUENOS AIRES



FOTO 04: VISTA DE DETALLE DE REMOCIÓN DE SUELO POR MAQUINARIA AL SITIO
ARQUEOLÓGICO CERRO DEL DIABLITO-BUENOS AIRES



FOTO 05: VISTA DE DETALLE DE FRAGMENTERÍA DE CERÁMICA EN EL SITIO
ARQUEOLÓGICO CERRO DEL DIABLITO-BUENOS AIRES



FOTO 06: VISTA DE DETALLE DE FRAGMENTERÍA DE CERÁMICA EN EL SITIO
ARQUEOLÓGICO CERRO DEL DIABLITO-BUENOS AIRES



FOTO 07: VISTA DE DETALLE DE FRAGMENTERÍA DE CERÁMICA EN EL SITIO
ARQUEOLÓGICO CERRO DEL DIABLITO-BUENOS AIRES



FOTO 08: VISTA DE DETALLE DE FRAGMENTERÍA DE CERÁMICA EN EL SITIO
ARQUEOLÓGICO CERRO DEL DIABLITO-BUENOS AIRES



FOTO 09: VISTA DE DETALLE DE PARTE DE UN MURO EN EL SITIO ARQUEOLÓGICO
CERRO DEL DIABLITO-BUENOS AIRES



FOTO 10: VISTA LATERAL DE PARTE DE UN MURO EN EL SITIO ARQUEOLÓGICO
CERRO DEL DIABLITO-BUENOS AIRES



FOTO 11: VISTA DE DETALLE DE ESQUINA DE UN MURO EN EL SITIO ARQUEOLÓGICO CERRO DEL DIABLITO-BUENOS AIRES



FOTO 12: VISTA DE DETALLE DE ALINEAMIENTO DE PIEDRA EN EL SITIO ARQUEOLÓGICO CERRO DEL DIABLITO-BUENOS AIRES



FOTO 13: VISTA DE DETALLE DE BASE DE UN MURO EN EL SITIO ARQUEOLÓGICO
CERRO DEL DIABLITO-BUENOS AIRES



FOTO 14: VISTA DE DETALLE DE ESQUINA DE UN MURO EN EL SITIO ARQUEOLÓGICO
CERRO DEL DIABLITO-BUENOS AIRES



FOTO 15: VISTA LATERAL DE UN MURO EN EL SITIO ARQUEOLÓGICO HUACA PEDRITOCURA MORI



FOTO 16: VISTA DE DETALLE DE ESQUINA DE UN MURO EN EL SITIO ARQUEOLÓGICO CERRO DEL DIABLITO-BUENOS AIRES



FOTO 17: VISTA DE INSPECCIÓN POR ATENCIÓN DE ALERTA AL SITIO ARQUEOLÓGICO
CERRO DEL DIABLITO-BUENOS AIRES



FOTO 18: VISTA DE INSPECCIÓN POR ATENCIÓN DE ALERTA AL SITIO ARQUEOLÓGICO
CERRO DEL DIABLITO-BUENOS AIRES

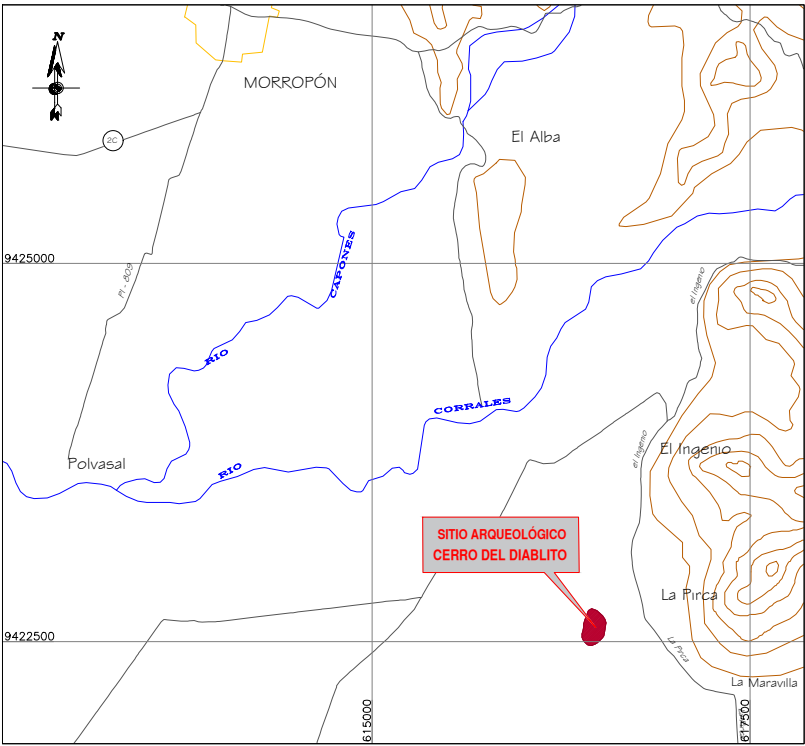
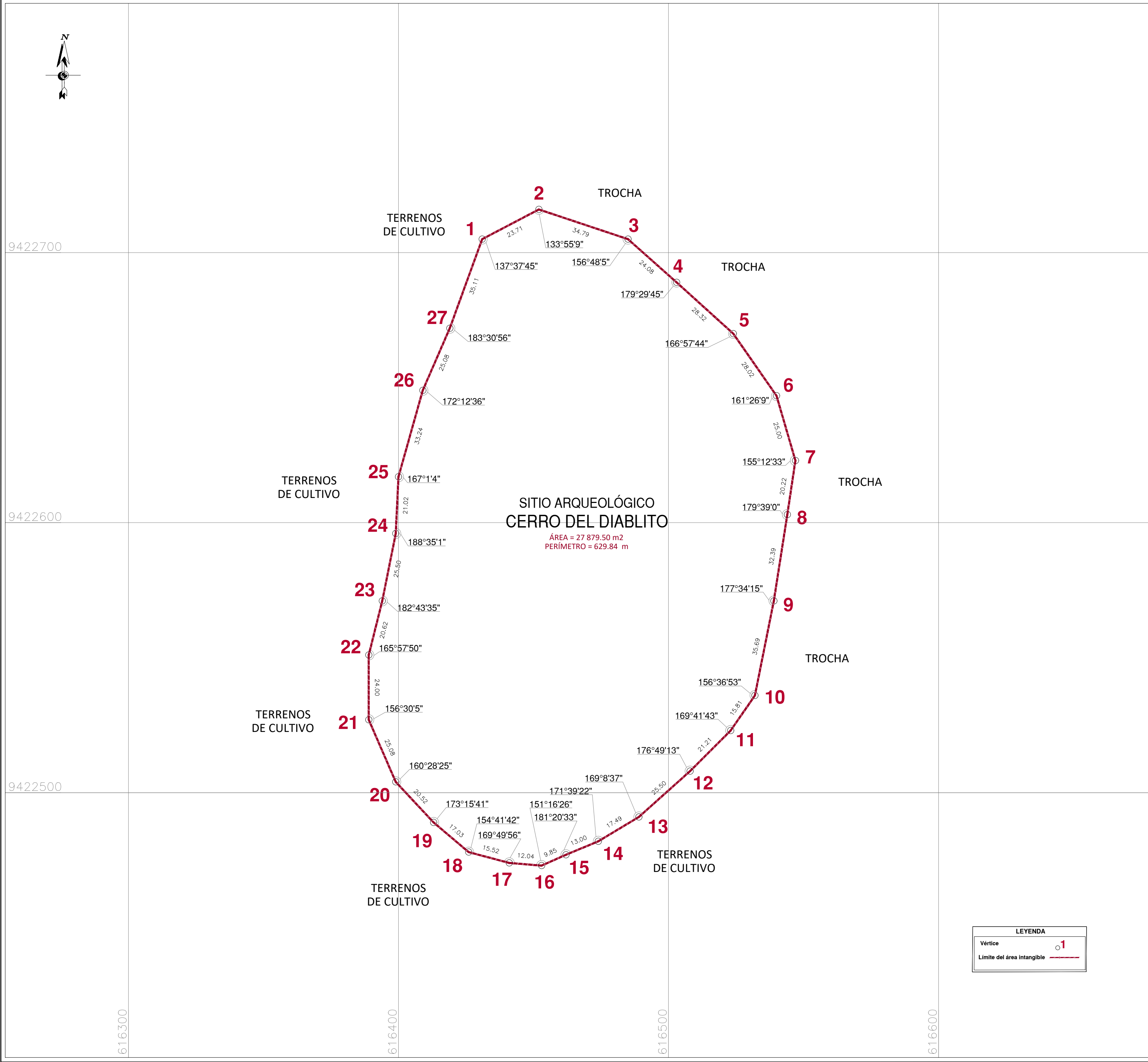

PLANO DE UBICACIÓN

ESCALA: 1/50,000

CUADRO DE DATOS TÉCNICOS DEL S.A. CERRO DEL DIABLITO				
VERTICE	LADO	DISTANCIA	ANG. INTERNO	ESTE (X)
1	1-2	23.71	137°37'45"	616431.0000
2	2-3	34.79	133°55'9"	616452.0000
3	3-4	24.08	156°48'5"	616485.0000
4	4-5	28.32	179°29'45"	616503.0000
5	5-6	28.02	166°57'44"	616524.0000
6	6-7	25.00	161°26'9"	616540.0000
7	7-8	20.22	155°12'33"	616547.0000
8	8-9	32.39	179°39'0"	616544.0000
9	9-10	35.69	177°34'15"	616539.0000
10	10-11	15.81	156°36'53"	616532.0000
11	11-12	21.21	169°41'43"	616523.0000
12	12-13	25.50	176°49'13"	616508.0000
13	13-14	17.49	169°8'37"	616489.0000
14	14-15	13.00	171°39'22"	616474.0000
15	15-16	9.85	181°20'33"	616462.0000
16	16-17	12.04	151°16'26"	616453.0000
17	17-18	15.52	169°49'56"	616441.0000
18	18-19	17.03	154°41'42"	616426.0000
19	19-20	20.52	173°15'41"	616413.0000
20	20-21	25.08	160°28'25"	616399.0000
21	21-22	24.00	156°30'5"	616389.0000
22	22-23	20.62	165°57'50"	616389.0000
23	23-24	25.50	182°43'35"	616394.0000
24	24-25	21.02	188°35'1"	616399.0000
25	25-26	33.24	167°1'4"	616400.0000
26	26-27	25.08	172°12'36"	616409.0000
27	27-1	35.11	183°30'56"	616419.0000
TOTAL		629.84	4500°0'3"	

	PERÚ	Ministerio de Cultura	Viceministerio de Patrimonio Cultural e Industrias Culturales	Dirección General de Patrimonio Arqueológico Inmueble
Plano Perimétrico: SITIO ARQUEOLÓGICO CERRO DEL DIABLITO				
Arq ^l Responsable: Lic. Irwin Ricardo Bocanegra Espinoza - Dirección Desconcentrada de Cultura de Piura				
Elaborado por: Ing. Mayra Lzeth Avila García				
Dpto: Piura	Provincia: Morropón		Distrito: Buenos Aires	
Coordenada de Referencia: Este (X): 616462.0000 Norte (Y): 9422579.0000		Área: 27 879.50 m2 (2.7879 ha)	Perímetro: 629.84 m. Escala: 1 / 1 000	
Proyección: UTM		Datum: WGS 84	Zona: 17s	
Fecha de elaboración: Agosto 2025		Código de Plano: PPROV-124-MC_DGPA-DSFL-2025 WGS84		