



San Borja, 25 de Agosto del 2025

RESOLUCION DIRECTORAL N° 000307-2025-DGPA-VMPCIC/MC

Vistos, el Informe de Inspección N° 002-2025-KOH-DDC TAC-MC de fecha 17 de julio de 2025, en razón del cual la Dirección Desconcentrada de Cultura de Tacna sustenta la propuesta para la determinación de la protección provisional del Paisaje Arqueológico Miculla Pachia – Sector A, B, C, D y E, ubicado en el distrito de Pachia, provincia de Tacna, departamento de Tacna; los Informes N° 001202-2025-DSFL-DGPA-VMPCIC/MC e Informe N° 000188-2025-DSFL-DGPA-VMPCIC-LMS/MC de la Dirección de Catastro y Saneamiento Físico Legal; el Informe N° 000306-2025/DGPA-VMPCIC-ARD/MC de la Dirección General de Patrimonio Arqueológico Inmueble, y;

CONSIDERANDO:

Que, según se establece en el artículo 21 de la Constitución Política del Perú, "Los yacimientos y restos arqueológicos, construcciones, monumentos, lugares, documentos bibliográficos y de archivo, objetos artísticos y testimonios de valor histórico, expresamente declarados bienes culturales, y provisionalmente los que se presumen como tales, son patrimonio cultural de la Nación, independientemente de su condición de propiedad privada o pública. Están protegidos por el Estado (...)";

Que, en los artículos IV y VII del Título Preliminar de la Ley N° 28296, Ley General del Patrimonio Cultural de la Nación, modificada por el Decreto Legislativo N° 1255, se establece que es de interés social y de necesidad pública la identificación, generación de catastro, delimitación, actualización catastral, registro, inventario, declaración, protección, restauración, investigación, conservación, puesta en valor y difusión del Patrimonio Cultural de la Nación y su restitución en los casos pertinentes, siendo el Ministerio de Cultura la autoridad encargada de registrar, declarar y proteger el Patrimonio Cultural de la Nación, de conformidad con lo establecido en el Artículo 7 inciso b) Ley N° 29565, Ley de creación del Ministerio de Cultura;

Que, a su vez, el artículo III del Título Preliminar de la Ley General del Patrimonio Cultural de la Nación, precisa que "Se presume que tienen la condición de bienes integrantes del Patrimonio Cultural de la Nación, los bienes materiales o inmateriales, de la época prehispánica, virreinal y republicana, independientemente de su condición de propiedad pública o privada, que tengan la importancia, el valor y significado referidos en el artículo precedente y/o que se encuentren comprendidos en los tratados y convenciones sobre la materia de los que el Perú sea parte";

Que, mediante Decreto Supremo N° 007-2017-MC, se dispuso la modificación del Reglamento de la Ley General del Patrimonio Cultural de la Nación, aprobado por Decreto Supremo N° 011-2006-ED, incorporando el Capítulo XIII, referido a la determinación de la protección provisional de los bienes que se presumen integrantes del Patrimonio Cultural de la Nación; con lo que se estructura un régimen especial que 'permite realizar los actos conducentes para la protección física, defensa, conservación / protección legal de aquellos bienes no declarados, ni delimitados a la fecha, así como también sobre aquellos que se encuentren declarados pero que carezcan de propuesta de delimitación o se encuentren en proceso de aprobación (...)' aplicable "en el caso





específico de afectación verificada o ante un riesgo probable de afectación, frente a cualquier acción u omisión que afecte o pueda afectar el bien protegido por presunción legal (...)", conforme a lo previsto en los artículos 97° y 98° del referido dispositivo legal;

Que, el artículo 100 del Reglamento de la Ley General de Patrimonio Cultural de la Nación, dispone que "Determinada la protección provisional de un bien que presuntamente constituye Patrimonio Cultural de la Nación, se inicia el trámite para su declaración y delimitación definitiva en el plazo máximo de dos años calendario, prorrogable por dos años más, debidamente sustentado; salvo en los casos en los que corresponda efectuar procesos de consulta previa, en la medida que se advierta afectación directa a los derechos colectivos de pueblos indígenas u originarios; en cuyo caso, el plazo máximo para la declaración y delimitación definitiva del bien es de tres años calendario, prorrogable por tres años más.";

Que, mediante Resolución Ministerial N° 365-2017-MC se aprobó los procedimientos internos del Ministerio de Cultura en los que corresponde efectuar procesos de consulta previa, en la medida que se advierta afectación directa a los derechos colectivos de pueblos indígenas u originarios. Esta resolución identifica como una de las medidas sujetas a consulta previa al proyecto de Resolución Viceministerial que declara patrimonio cultural de la Nación a un monumento arqueológico prehispánico, entre otros. Asimismo, se precisa que la Dirección de Consulta Previa, , órgano de línea de la Dirección General de Derechos de los Pueblos Indígenas del Viceministerio de Interculturalidad es el órgano competente para la etapa de identificación de pueblos indígenas u originarios, el análisis de las posibles afectaciones a los derechos colectivos de los pueblos indígenas u originarios del proceso de consulta previa, y las reuniones preparatorias del proceso de consulta previa en coordinación con los órganos competentes de las medidas administrativas que identifica la resolución;

Que, mediante la Directiva N° 003-2018-VMPCIC/MC se aprobaron los "Lineamientos técnicos y criterios generales para la determinación de la protección provisional de los bienes inmuebles prehispánicos que se presumen integrantes del Patrimonio Cultural de la Nación";

Que, mediante la Resolución Viceministerial N° 000001-2025-VMPCIC-MC de fecha 02 de enero de 2025 y publicada en el Diario Oficial "El Peruano" el 05 de enero de 2025, el Despacho Viceministerial de Patrimonio Cultural e Industrias Culturales delegó a la Dirección General de Patrimonio Arqueológico Inmueble, por el ejercicio fiscal 2025, la facultad de determinar la protección provisional de los bienes inmuebles prehispánicos que se presumen integrantes del Patrimonio Cultural de la Nación;

Que, mediante Informe de Inspección N° 002-2025-KOH-DDC TAC-MC de fecha 17 de julio del 2025 que sustenta el Informe Técnico de Viabilidad de la Determinación de la Protección Provisional del Bien Inmueble Prehispánico, el especialista de la Dirección Desconcentrada de Cultura Tacna sustenta la propuesta de protección provisional del Paisaje Arqueológico Miculla Pachia – Sector A, B, C, D y E, ubicado en el distrito de Pachia, provincia de Tacna, departamento de Tacna; especificando los fundamentos sobre la valoración cultural positiva y niveles de vulnerabilidad del bien inmueble objeto de protección provisional, de acuerdo con los lineamientos y criterios técnicos contenidos en la Directiva N° 003-2018-VMPCIC/MC. En el referido informe se indica que el monumento arqueológico prehispánico viene siendo objeto de afectación verificada debido a agentes antrópicos y factores naturales, de acuerdo a lo siguiente:

*Agentes antrópicas*

Invasión de terreno para expansión urbana, se puede observar desde la parte externa de la asociación principalmente en el Sector A, casa de material noble y pre fabricadas (esteras-madera)

En el sector C, se visualiza montículo de piedra canteada, acumulación de basura moderna al igual que el Sector D.

Se ha verificado el crecimiento de la zona agrícola colindante, ocupando parte de la zona perteneciente al Paisaje Arqueológico Miculla Pachia específicamente en los sectores A, B y C.

Factores naturales

Intemperismo y erosión, las cuales vienen generando la descamación (exfoliación) del soporte con desprendimiento de la plaqueta roca que en algunas partes arrastra consigo los paneles con las figuras petrograbadas (petroglifos).

Que, mediante Informe N° 000030-2025/DDC TAC/MC de fecha 18 de julio de 2025, la Dirección Desconcentrada de Cultura de Tacna remite la propuesta de protección provisional del Paisaje Arqueológico Miculla Pachia – Sector A, B, C, D y E, recaída en el Informe de Inspección N° 002-2025-KOH-DDC TAC-MC de fecha 17 de julio del 2025, para su atención;

Que, el numeral 6.2 del artículo 6 del Texto Único Ordenado de la Ley N° 27444, Ley del Procedimiento Administrativo General, aprobado por el Decreto Supremo N° 004-2019-JUS, establece que el acto administrativo “puede motivarse mediante la declaración de conformidad con los fundamentos y conclusiones de anteriores dictámenes, decisiones o informes obrantes en el expediente, a condición de que se les identifique de modo certero, y que por esta situación constituyan parte integrante del respectivo acto. Los informes, dictámenes o similares que sirvan de fundamento a la decisión, deben ser notificados al administrado conjuntamente con el acto administrativo”;

Que, mediante Informe N° 001202-2025-DSFL-DGPA-VMPCIC/MC de fecha 01 de agosto de 2025, sustentado en el Informe N° 000188-2025-DSFL-DGPA-VMPCIC-LMS/MC de la misma fecha, la Dirección de Catastro y Saneamiento Físico Legal asume la propuesta contenida en el Informe de Inspección N° 002-2025-KOH-DDC TAC-MC, elaborado por la Lic. Kely Ortega Hidalgo; y, en consecuencia, recomienda la determinación de la protección provisional del Paisaje Arqueológico Miculla Pachia – Sector A, B, C, D y E, ubicado en el distrito de Pachia, provincia de Tacna, departamento de Tacna;

Que, mediante Informe N° 000306-2025/DGPA-VMPCIC-ARD/MC de fecha 21 de agosto de 2025, el área legal de la Dirección General de Patrimonio Arqueológico Inmueble recomienda emitir resolución directoral que determine la protección provisional del Paisaje Arqueológico Miculla Pachia – Sector A, B, C, D y E;

Que, de conformidad con lo dispuesto en la Ley N° 28296, Ley General del Patrimonio Cultural de la Nación y su Reglamento, aprobado por el Decreto Supremo N° 011-2006-ED y sus modificatorias; la Ley N° 29565, Ley de Creación del Ministerio de Cultura; el Reglamento de Organización y Funciones del Ministerio de Cultura, aprobado por el Decreto Supremo N° 005-2013-MC; la Directiva N° 003-2018-VMPCIC/MC; la Resolución Viceministerial N° 000001-2025-VMPCIC-MC; y demás normas modificatorias, reglamentarias y complementarias;

**SE RESUELVE:**

ARTÍCULO PRIMERO.- DETERMINAR la Protección Provisional del Paisaje Arqueológico Miculla Pachia – Sector A, B, C, D y E, ubicado en el distrito de Pachia, provincia de Tacna, departamento de Tacna, por el plazo de dos años, salvo se identifique afectación directa a los derechos colectivos de pueblos indígenas u originarios; en cuyo caso, el plazo máximo para la declaración y delimitación definitiva del bien es de tres años calendario, prorrogable por el periodo que corresponda previo sustento. Las especificaciones de la presente determinación de protección provisional se encuentran indicadas en el Informe de Inspección N° 002-2025-KOH-DDC TAC-MC de fecha 17 de julio del 2025, así como en los Informes N° 001202-2025-DSFL-DGPA-VMPCIC/MC, Informe N° 000188-2025-DSFL-DGPA-VMPCIC-LMS/MC y los planos perimétricos con código N° PP-112-MC-DGPA-DSFL-2017 WGS84, PP-113-MC-DGPA-DSFL-2017 WGS84, PP-118-MC-DGPA-DSFL-2017 WGS84, PP-119-MC-DGPA-DSFL-2017 WGS84 y PP-122-MC-DGPA-DSFL-2017 WGS84; los cuales se adjuntan como Anexos de la presente Resolución Directoral y forman parte integrante de la misma.

ARTÍCULO SEGUNDO.- DISPONER como medidas preventivas, en el polígono especificado en el artículo precedente, de acuerdo a lo indicado por la Dirección Desconcentrada de Cultura de Tacna, las siguientes:

MEDIDA		REFERENCIA
Paralización y/o cese de la afectación	x	Limpieza de los sectores C y D. Desalojo de invasores, ocupantes ilegales y cultivos que ocupan el área del Paisaje Arqueológico Miculla Pachia.
Señalización	x	Mantenimiento de los muros informativos y reposición de los hitos de limitación.
Retiro de estructuras temporales, maquinarias, herramientas, elementos y/o accesorios	x	Retiro de las estructuras que se encuentre asentadas en el sector A del paisaje arqueológico Miculla Pachia (esteras y estructuras de madera provisionales)

ARTÍCULO TERCERO.- ENCARGAR a la Dirección Desconcentrada de Cultura Tacna, la determinación y ejecución de las medidas indicadas en el Artículo Segundo de la presente resolución, así como las acciones de control y coordinación institucional e interinstitucional necesarias para el cumplimiento de lo dispuesto en la misma.

ARTÍCULO CUARTO.- ENCARGAR a la Dirección de Catastro y Saneamiento Físico Legal, el inicio y conducción coordinada de las acciones administrativas y legales necesarias para la definitiva identificación, declaración y delimitación de los bienes comprendidos en el régimen de protección provisional, entre ellas, la coordinación correspondiente con el órgano competente del Ministerio de Cultura para la etapa de identificación de pueblos indígenas u originarios y el análisis de las posibles afectaciones a los derechos colectivos de los pueblos indígenas u originarios.

ARTÍCULO QUINTO. - DISPONER la publicación de la presente resolución en el Diario Oficial "El Peruano", así como su difusión en el Portal Institucional del Ministerio de Cultura (<https://www.gob.pe/cultura>).



PERÚ

Ministerio de Cultura

DESPACHO VICEMINISTERIAL DE
PATRIMONIO CULTURAL E
INDUSTRIAS CULTURALES

DIRECCIÓN GENERAL DE
PATRIMONIO ARQUEOLÓGICO
INMUEBLE

"Decenio de la Igualdad de Oportunidades para Mujeres y Hombres"
"Año de la recuperación y consolidación de la economía peruana"

ARTÍCULO SEXTO.- NOTIFICAR la presente resolución, así como los documentos anexos, a la Municipalidad Distrital de Pachía, a fin de que proceda de acuerdo al ámbito de su competencia, de conformidad con lo dispuesto en el Artículo 82 de la Ley N° 27972, Ley Orgánica de Municipalidades. Asimismo, notificar a los administrados señalados en el Artículo 104 del Decreto Supremo N° 011-2006-ED.

ARTÍCULO SÉPTIMO.- PRECISAR que la protección provisional dispuesta en la presente resolución surtirá efectos a partir de su publicación en el Diario Oficial "El Peruano".

ARTÍCULO OCTAVO.- ANEXAR a la presente resolución el Informe de Inspección N° 002-2025-KOH-DDC TAC-MC de fecha 17 de julio del 2025, el Informe N° 001202-2025-DSFL-DGPA-VMPCIC/MC, Informe N° 000188-2025-DSFL-DGPA-VMPCIC-LMS/MC e Informe N° 000306-2025-DGPA-VMPCIC-ARD/MC y los planos perimétricos con código N° PP-112-MC-DGPA-DSFL-2017 WGS84, PP-113-MC-DGPA-DSFL-2017 WGS84, PP-118-MC-DGPA-DSFL-2017 WGS84, PP-119-MC-DGPA-DSFL-2017 WGS84 y PP-122-MC-DGPA-DSFL-2017 WGS84, las cuales serán publicadas en el Portal Institucional del Ministerio de Cultura (<https://www.gob.pe/cultura>) para conocimiento y fines pertinentes.

Regístrese, comuníquese y publíquese.

Documento firmado digitalmente

JUAN JOSE ALDAVE SERNA

Director General

DIRECCIÓN GENERAL DE PATRIMONIO ARQUEOLÓGICO INMUEBLE



"Decenio de la Igualdad de Oportunidades para Mujeres y Hombres"
"Año de la recuperación y consolidación de la economía peruana"

San Borja, 21 de Agosto del 2025

INFORME N° 000306-2025-DGPA-VMPCIC-ARD/MC

A : **JUAN JOSE ALDAVE SERNA**
DIRECTOR-DIRECCIÓN GENERAL DE PATRIMONIO
ARQUEOLÓGICO INMUEBLE

De : **ANNY SABEL RIOS DAVILA**
DIRECCIÓN GENERAL DE PATRIMONIO ARQUEOLÓGICO
INMUEBLE

Asunto : PROTECCION PROVISIONAL DEL PAISAJE
ARQUEOLOGICO MICULLA PACHIA - SECTOR A, B, C ,
D y E.

Referencia : PROVEIDO N° 008097-2025-DGPA-VMPCIC/MC (01AGO2025)

Tengo el agrado de dirigirme a usted, en atención al documento de la referencia.

I. Antecedentes:

- 1.1 Mediante Informe N° 000030-2025-DDC TAC/MC de fecha 18 de julio de 2025 la Dirección Desconcentrada de Cultura de Tacna remite al Despacho Viceministerial de Patrimonio Cultural e Industrias Culturales la propuesta de determinación de protección provisional del Paisaje Arqueológico Miculla Pachia – Sector A, B, C, D y E, de acuerdo con el Informe N° 000535-2025/DDC TAC-RMH/MC del especialista de la DDC Tacna.
- 1.2 Mediante Informe N° 001202-2025-DSFL-DGPA-VMPCIC de fecha 01 de agosto de 2025, la Dirección de Catastro y Saneamiento Físico Legal remite el Informe N° 000188-2025-DSFL-DGPA-VMPCIC-LMS/MC de la misma fecha en la que se emite opinión para emitir la resolución de protección provisional del Paisaje Arqueológico Miculla Pachia – Sector A, B, C, D y E, ubicado en el distrito de Pachia, provincia de Tacna, departamento de Tacna, según lo reportado en el Informe de inspección N° 002-2025-KOH-DDC TAC-MC elaborado por la especialista de la DDC Tacna Lic. Kely Ortega Hidalgo.

II. Base Legal:

- Constitución Política del Perú de 1993.
- Ley N° 28296 – Ley General de Patrimonio Cultural de la Nación.
- Ley N° 29565 – Ley de Creación del Ministerio de Cultura.
- Decreto Supremo N° 011-2006-ED que aprobó el Reglamento de la Ley General de Patrimonio Cultural de la Nación Ley 28296 y modificatorias.
- Decreto Supremo N° 005-2013-MC que aprobó el Reglamento de Organización y Funciones del Ministerio de Cultura.
- Resolución Ministerial N° 365-2017-MC que aprobó los procedimientos internos del Ministerio de Cultura en los que corresponde efectuar procesos de consulta previa.
- Decreto Supremo N° 004-2019-JUS que aprobó el Texto Único Ordenado de la Ley N° 27444 - Ley del Procedimiento Administrativo General.
- Resolución Viceministerial N° 000001-2025-VMPCIC-MC que delega en la Dirección General de Patrimonio Arqueológico Inmueble la facultad para





- determinar la protección provisional de bienes inmuebles prehispánicos que se presumen integrantes del Patrimonio Cultural de la Nación durante el año 2025.
- Directiva N° 003-2018-VMPCIC/MC "Lineamientos técnicos y criterios generales para la determinación de la protección provisional de los bienes inmuebles prehispánicos que se presumen integrantes del Patrimonio Cultural de la Nación".

III. Análisis:

- 3.1. El artículo 97 del Reglamento de la Ley General de Patrimonio Cultural de la Nación precisa que "La determinación de la protección provisional de los bienes que se presumen integrantes del Patrimonio Cultural de la Nación permite realizar los actos conducentes para la protección física, defensa, conservación y protección legal de aquellos bienes no declarados, ni delimitados a la fecha, así como también sobre aquellos que se encuentren declarados pero que carezcan de propuesta de delimitación o se encuentren en proceso de aprobación (...)".
- 3.2. El numeral 99.1 del artículo 99 del Reglamento de la Ley General de Patrimonio Cultural de la Nación indica, además, que "La determinación de la protección provisional se inicia de oficio a partir del conocimiento de una afectación o posible afectación a los bienes que presuntamente constituyen Patrimonio Cultural de la Nación; los que son susceptibles de formar parte del Patrimonio Cultural de la Nación en virtud de su importancia, valor y significado paleontológico, arqueológico, arquitectónico, histórico, artístico, militar, social, antropológico, tradicional, religioso, etnológico, científico, tecnológico o intelectual, sin perjuicio de su condición de propiedad pública o privada".
- 3.3. Asimismo, el numeral 99.2 del artículo 99 del referido cuerpo normativo establece que "La determinación de la protección provisional de los bienes que presuntamente constituyen Patrimonio Cultural de la Nación se encuentra sustentada en el informe técnico formulado por las áreas competentes del Ministerio de Cultura, conforme a la normativa correspondiente"; añadiendo en su numeral 99.3 que "El informe técnico que sirva de inicio para la determinación de la protección provisional en caso de bienes inmuebles que presuntamente constituyen Patrimonio Cultural de la Nación debe especificar las evidencias que caracterizan el bien materia de protección, adjuntando los detalles y las fotografías del estado en el cual se encontró, así como las imágenes panorámicas del ambiente o áreas que lo rodean".
- 3.4. El numeral 100.1 del artículo 100 del Reglamento de la Ley General del Patrimonio Cultural de la Nación, dispone que "Determinada la protección provisional de un bien que presuntamente constituye Patrimonio Cultural de la Nación, se inicia el trámite para su declaración y delimitación definitiva en el plazo máximo de dos años calendario, prorrogable por dos años más, debidamente sustentado; salvo en los casos en los que corresponda efectuar procesos de consulta previa, en la medida que se advierta afectación directa a los derechos colectivos de pueblos indígenas u originarios; en cuyo caso, el plazo máximo para la declaración y delimitación definitiva del bien es de tres años calendario, prorrogable por tres años más."
- 3.5. Mediante Resolución Ministerial N° 365-2017-MC se aprobó los procedimientos internos del Ministerio de Cultura en los que corresponde efectuar procesos de consulta previa, en la medida que se advierta afectación directa a los derechos colectivos de pueblos indígenas u originarios. Esta resolución identifica como una de las medidas sujetas a consulta previa al proyecto de Resolución Viceministerial que declara patrimonio cultural de la Nación a un monumento arqueológico prehispánico,



entre otros. Asimismo, se precisa que la Dirección de Consulta Previa, órgano de línea de la Dirección General de Derechos de los Pueblos Indígenas del Viceministerio de Interculturalidad es el órgano competente para la etapa de identificación de pueblos indígenas u originarios, el análisis de las posibles afectaciones a los derechos colectivos de los pueblos indígenas u originarios del proceso de consulta previa, y las reuniones preparatorias del proceso de consulta previa en coordinación con los órganos competentes de las medidas administrativas que identifica la resolución.

- 3.6 Mediante Informe N° 900035-2018/DCP/DGPI/MC, la Dirección de Consulta Previa establece que para realizar el análisis correspondiente a la etapa de identificación de los pueblos indígenas u originarios se han determinado tres (3) tipos de áreas para el caso de las medidas identificadas por el Ministerio de Cultura. El Tipo 1 comprende áreas geográficas sin evidencia de ejercicio de derechos colectivos de pueblos indígenas u originarios; el Tipo 2 en cuyas áreas geográficas con información insuficiente sobre el ejercicio de derechos colectivos de pueblos indígenas u originarios, en las que se requerirá que la Dirección de Consulta Previa realice un trabajo de campo; y, el Tipo 3 se encuentran áreas geográficas con información suficiente sobre el ejercicio de derechos colectivos de pueblos indígenas u originarios, en cuyo caso la Dirección de Consulta Previa realizará la Identificación de pueblos indígenas u originarios con la información existente o determinará la realización de un trabajo de campo específico para dicha identificación.
- 3.7 En ese sentido, se determina de acuerdo al informe citado, que el distrito de Locumba en la provincia de Tacna comprende áreas geográficas sin evidencia de ejercicio de derechos colectivos de pueblos indígenas u originarios.
- 3.8 Mediante la Resolución Viceministerial N° 000001-2025-VMPCIC-MC de fecha 02 de enero de 2025 y publicada en el Diario Oficial "El Peruano" el 05 de enero de 2025, el Despacho Viceministerial de Patrimonio Cultural e Industrias Culturales delegó a la Dirección General de Patrimonio Arqueológico Inmueble, por el ejercicio fiscal 2025, la facultad de determinar la protección provisional de los bienes inmuebles prehispánicos que se presumen integrantes del Patrimonio Cultural de la Nación.
- 3.9 En cumplimiento de las disposiciones acotadas y de la propuesta contenida en el Informe de Inspección N° 002-2025-KOH-DDC TAC-MC suscrito por la Lic. Kely Ortega Hidalgo, de la Dirección Desconcentrada de Cultura Tacna, brinda detalles de la evaluación del bien inmueble prehispánico atendiendo a su valoración cultural y vulnerabilidad; precisando, en su apartado 2.2, que el Paisaje Arqueológico Miculla Pachia – Sector A, B, C, D y E, viene siendo objeto de afectación verificada debido a agentes antrópicos y factores naturales, conforme al siguiente detalle:

Antrópicas

Invasión de terreno para expansión urbana, se puede observar desde la parte externa de la asociación principalmente en el Sector A, casa de material noble y pre fabricadas (esteras-madera)

En el sector C, se visualiza montículo de piedra canteada, acumulación de basura moderna al igual que el Sector D.

Se ha verificado el crecimiento de la zona agrícola colindante, ocupando parte de la zona perteneciente al Paisaje Arqueológico Miculla Pachia específicamente en los sectores A, B y C.

**Factores naturales**

Intemperismo y erosión, las cuales vienen generando la descamación (exfoliación) del soporte con desprendimiento de la plaqueta roca que en algunas partes arrastra consigo los paneles con las figuras petrograbadas (petroglifos)

- 3.10 En relación a las medidas preventivas recomendadas ante la afectación verificada al bien cultural, la Lic. Kely Ortega Hidalgo en el Informe de Inspección N° 002-2025-KOH-DDC TAC-MC de fecha 17 de julio del 2025, apartado IV.b, se precisan las siguientes:

MEDIDA		REFERENCIA
Paralización y/o cese de la afectación	x	Limpieza de los sectores C y D. Desalojo de invasores, ocupantes ilegales y cultivos que ocupan el área del Paisaje Arqueológico Miculla Pachia.
Señalización	x	Mantenimiento de los muros informativos y reposición de los hitos de limitación.
Retiro de estructuras temporales, maquinarias, herramientas, elementos y/o accesorios	x	Retiro de las estructuras que se encuentre asentadas en el sector A del paisaje arqueológico Miculla Pachia (esteras y estructuras de madera provisionales)

- 3.11 En ese sentido, estando a los fundamentos señalados en el Informe de Inspección N° 002-2025-KOH-DDC TAC-MC de fecha 17 de julio del 2025 de la Dirección Desconcentrada de Cultura Tacna así como los Informes N° 001202-2025-DSFL-DGPA-VMPCIC/MC y 000188-2025-DSFL-DGPA-VMPCIC-LMS/MC de la Dirección de Catastro y Saneamiento Físico Legal; se precisa que la propuesta de determinación de la protección provisional que es materia de análisis, CUMPLE con lo dispuesto en el capítulo XIII del Reglamento de la Ley N° 28296, así como por la Directiva N° 003-2018-VMPCIC/MC "Lineamientos técnicos y criterios generales para la determinación de la protección provisional de los bienes inmuebles Ministerio de Cultura prehispánicos que se presumen integrantes del Patrimonio Cultural de la Nación".

IV. Conclusiones:

En virtud de lo expuesto, en el marco de la facultad delegada a la Dirección General de Patrimonio Arqueológico Inmueble a través de la Resolución Viceministerial N° 000001-2025-VMPCIC-MC, se concluye que corresponde la determinación de la protección provisional del Paisaje Arqueológico Miculla Pachia – Sector A, B, C, D y E, ubicado en el distrito de Pachia, provincia de Tacna, departamento de Tacna.

V. Recomendación:

Emitir la Resolución Directoral que determine la protección provisional del Paisaje Arqueológico Miculla Pachia – Sector A, B, C, D y E, ubicado en el distrito de Pachia, provincia de Tacna, departamento de Tacna.

Es todo cuanto se informa para su conocimiento y fines que se sirva determinar, salvo mejor parecer.

Atentamente,

.....
Abog. Anny Sabel Ríos Davila
Asistente legal /DGPA



San Borja, 01 de Agosto del 2025

INFORME N° 001202-2025-DSFL-DGPA-VMPCIC/MC

A : **JUAN JOSE ALDAVE SERNA**
DIRECCIÓN GENERAL DE PATRIMONIO
ARQUEOLÓGICO INMUEBLE

De : **GILBERTO MARTIN CORDOVA HERRERA**
DIRECCIÓN DE CATASTRO Y SANEAMIENTO FÍSICO
LEGAL

Asunto : PROTECCION PROVISIONAL DEL PAISAJE
ARQUEOLOGICO MICULLA PACHIA - SECTOR A, B, C ,
D y E..

Referencia : INFORME N° 0188-2025-DSFL-DGPA-VMPCIC-LMS/MC
INFORME N° 0030-2025-DDC TAC/MC

Me dirijo a usted saludándolo cordialmente, con el fin de remitir a su despacho el Informe de la referencia, en el cual se emite opinión técnica sobre la solicitud realizada por la Dirección Desconcentrada de Cultura Tacna, para determinar provisionalmente al Paisaje Arqueológico Miculla Pachia – Sector A, B, C, D y E, ubicado en el distrito de Pachia, provincia de Tacna, departamento de Tacna.

Al respecto, los elementos de sustento proporcionados en el Informe de Inspección N° 002-2025-KOH-DDC TAC-MC de fecha 17 de julio del 2025, de la licenciada Kely Ortega Hidalgo, arqueólogo de la Dirección Desconcentrada de Cultura Tacna, se encuentran acorde a lo establecido en la Directiva N° 003-2018- VMPCIC/MC que determina las causales por las cuales es viable una determinación provisional.

En ese sentido, se remite el expediente a efectos de determinar protección provisional cuyo ámbito se encuentra establecido en los siguientes planos con sus respectivos datos técnicos:

Cuadro de Datos Técnicos
Paisaje Arqueológico Miculla Pachia Sector A
Código de plano: PP-112-MC-DGPA-DSFL-2017 WGS84

Paisaje Arqueológico Miculla Pachia Sector A**Datum:** WGS84**Proyección:** UTM**Zona UTM:** 18S**Coordenada de referencia:** 379355.5168 E / 8022082.6961 N**ÁREA (m2):** 40226.88 (4.0227 ha)**PERÍMETRO:** 873.26 m

VERTICE	LADO	DISTANCIA (m)	ANGULO INTERNO	ESTE (X)	NORTE (X)
1	1-2	88.05	119°28'3"	379322.2644	8022227.1494





2	2-3	198.74	127°28'44"	379402.8093	8022191.5801
3	3-4	120.58	90°17'47"	379449.7175	8021998.4568
4	4-5	80.30	178°56'25"	379332.6978	8021969.3916
5	5-6	54.73	140°17'27"	379254.4226	8021951.4801
6	6-7	79.17	113°32'44"	379205.5794	8021976.1742
7	7-8	101.38	125°17'30"	379210.1019	8022055.2165
8	8-9	32.89	197°11'20"	379296.0634	8022108.9665
9	9-10	73.68	245°7'15"	379317.5488	8022133.8627
10	10-1	43.74	102°22'46"	379287.1958	8022201.0046
TOTAL		873.26			

Cuadro de Datos Técnicos
Paisaje Arqueológico Miculla Pachia Sector B
Código de plano: PP-113-MC-DGPA-DSFL-2017 WGS84

Paisaje Arqueológico Miculla Pachia Sector B

Datum: WGS84

Proyección: UTM

Zona UTM: 18S

Coordenada de referencia: 379281.5885 E / 8021910.8026 N

ÁREA (m²): 8522.07 (0.8522 ha)

PERÍMETRO: 379.99 m

VERTICE	LADO	DISTANCIA (m)	ANGULO INTERNO	ESTE (X)	NORTE (Y)
1	1-2	46.55	83°52'46"	379209.3709	8021933.6542
2	2-3	46.83	179°6'47"	379254.5243	8021944.9867
3	3-4	48.18	112°46'14"	379300.1133	8021955.6813
4	4-5	19.79	130°40'1"	379328.4167	8021916.6860
5	5-6	22.98	142°58'36"	379323.8438	8021897.4319
6	6-7	79.24	183°2'1"	379306.1394	8021882.7772
7	7-1	111.42	67°33'35"	379247.8612	8021829.0940
TOTAL		374.99			



Cuadro de Datos Técnicos
Paisaje Arqueológico Miculla Pachia Sector C
Código de plano: PP-118-MC-DGPA-DSFL-2017 WGS84

Paisaje Arqueológico Miculla Pachia Sector C**Datum:** WGS84**Proyección:** UTM**Zona UTM:** 18S**Coordenada de referencia:** 379391.3681 E / 8021875.8760 N**ÁREA (m2):** 50701.33 (5.0701 ha)**PERÍMETRO:** 939.14 m

VERTICE	LADO	DISTANCIA (m)	ANGULO INTERNO	ESTE (X)	NORTE (X)
1	1-2	105.13	118°46'34"	379349.8450	8021966.6504
2	2-3	46.39	122°0'55"	379452.3918	8021989.7993
3	3-4	19.56	175°54'22"	379485.0409	8021956.8480
4	4-5	27.60	174°36'42"	379497.7837	8021942.0029
5	5-6	27.47	175°43'9"	379513.7150	8021919.4639
6	6-7	40.98	174°21'38"	379527.8516	8021895.9118
7	7-8	28.19	183°15'51"	379545.3862	8021858.8737
8	8-9	106.01	99°59'8"	379558.8788	8021834.1244
9	9-10	15.87	153°35'39"	379476.0083	8021768.0088
10	10-11	184.02	191°35'2"	379460.4998	8021764.6620
11	11-12	15.86	71°18'16"	379292.0777	8021690.5137
12	12-13	20.62	169°57'15"	379290.6771	8021706.3125
13	13-14	31.63	167°27'46"	379292.4673	8021726.8581
14	14-15	12.56	204°25'31"	379301.9885	8021757.0245
15	15-16	15.76	189°54'9"	379300.4779	8021769.4927
16	16-17	6.14	198°1'20"	379295.9204	8021784.5774
17	17-18	17.38	189°12'54"	379292.4111	8021789.6204
18	18-19	11.42	184°55'7"	379280.3276	8021802.1122
19	19-20	5.77	190°44'20"	379271.7096	8021809.6125
20	20-21	12.95	190°3'47"	379266.7297	8021812.5218
21	21-22	3.85	153°31'33"	379254.5784	8021817.0002
22	22-23	4.59	126°11'13"	379251.9376	8021819.8031



23	23-24	12.01	149°56'9"	379252.7759	8021824.3177
24	24-25	18.43	168°57'5"	379260.5917	8021833.4422
25	25-26	38.78	185°3'0"	379275.0452	8021844.8851
26	26-27	32.08	175°17'48"	379303.2142	8021871.5409
27	27-1	78.09	215°13'43"	379328.2484	8021891.6084
TOTAL		939.14			

Cuadro de Datos Técnicos
Paisaje Arqueológico Miculla Pachia Sector D
Código de plano: PP-118-MC-DGPA-DSFL-2017 WGS84

Paisaje Arqueológico Miculla Pachia Sector D

Datum: WGS84

Proyección: UTM

Zona UTM: 18S

Coordenada de referencia: 379542.1340 E / 8021893.4965 N

ÁREA (m2): 1344.88 (0.1345 ha)

PERÍMETRO: 167.96 m

VERTICE	LADO	DISTANCIA (m)	ANGULO INTERNO	ESTE (X)	NORTE (X)
1	1-2	31.22	67°42'12"	379519.4860	8021916.8597
2	2-3	57.69	95°28'15"	379550.4205	8021921.0492
3	3-4	15.35	93°46'55"	379563.5782	8021864.8777
4	4-5	40.64	99°7'41"	379548.8916	8021860.3973
5	5-1	23.06	183°54'58"	379531.0170	8021896.8949
TOTAL		167.96			



Cuadro de Datos Técnicos
Paisaje Arqueológico Miculla Pachia Sector E
Código de plano: PP-122-MC-DGPA-DSFL-2017 WGS84

Paisaje Arqueológico Miculla Pachia Sector E**Datum:** WGS84**Proyección:** UTM**Zona UTM:** 18S**Coordenada de referencia:** 379479.2038 E / 8021519.9156 N**ÁREA (m²):** 109281.16 (10.9281 ha)**PERÍMETRO:** 1502.74 m

VERTICE	LADO	DISTANCIA (m)	ANGULO INTERNO	ESTE (X)	NORTE (X)
1	1-2	204.61	123°51'50"	379338.2272	8021584.0281
2	2-3	33.64	246°55'0"	379498.5195	8021711.2030
3	3-4	50.48	127°56'54"	379489.6177	8021743.6423
4	4-5	59.55	171°36'26"	379519.7894	8021784.1109
5	5-6	19.72	155°37'19"	379561.9708	8021826.1461
6	6-7	135.10	82°11'26"	379580.4368	8021833.0585
7	7-8	88.68	178°59'56"	379610.1677	8021701.2701
8	8-9	46.22	180°6'14"	379628.1684	8021614.4373
9	9-10	68.06	181°16'17"	379637.6332	8021569.1927
10	10-11	100.32	197°12'10"	379653.0452	8021502.8955
11	11-12	137.05	90°42'43"	379703.6430	8021416.2715
12	12-13	53.22	165°52'38"	379586.1741	8021345.6851
13	13-14	85.44	187°46'30"	379535.2465	8021330.2328
14	14-15	61.12	174°32'4"	379457.5909	8021294.5913
15	15-16	50.09	90°40'33"	379399.8667	8021274.5031
16	16-17	71.40	117°12'50"	379382.8468	8021321.6129
17	17-18	84.17	260°28'24"	379431.4680	8021373.8949
18	18-19	52.43	166°25'29"	379380.1672	8021440.6282
19	19-20	18.09	202°17'16"	379358.8614	8021488.5360



20	20-21	18.84	141°9'28"	379345.7941	8021501.0394
21	21-1	64.51	177°8'35"	379343.3608	8021519.7204
TOTAL		1502.74			

Es todo cuanto se informa para su conocimiento y fines que se sirva determinar, salvo mejor parecer.

Atentamente

GCH/lms



San Borja, 01 de Agosto del 2025

INFORME N° 000188-2025-DSFL-DGPA-VMPCIC-LMS/MC

A : **GILBERTO MARTIN CORDOVA HERRERA**
DIRECCIÓN DE CATASTRO Y SANEAMIENTO FÍSICO
LEGAL

De : **LUIS DIEGO MILLA SIMON**
DIRECCIÓN DE CATASTRO Y SANEAMIENTO FÍSICO
LEGAL

Asunto : PROTECCION PROVISIONAL DEL PAISAJE
ARQUEOLOGICO MICULLA PACHIA - SECTOR A, B, C ,
D y E.

Referencia : PROVEIDO N° 005665-2025-DSFL-DGPA-VMPCIC/MC
INFORME N° 0030-2025-DDC TAC/MC

Me dirijo a usted a fin de remitir la viabilidad de la protección provisional del Paisaje Arqueológico Miculla Pachia – Sector A, B, C, D y E, ubicado en el distrito de Pachia, provincia de Tacna, departamento de Tacna.

I) Antecedentes del Monumento Arqueológico Prehispánico

1. Realizado la búsqueda de antecedentes arqueológicos de la base de datos del Sistema de Información Geográfica de Arqueología (SIGDA), de acuerdo a las coordenadas proporcionadas por la Dirección Desconcentrada de Cultura Tacna, debemos informar que el Paisaje Arqueológico Miculla Pachia – Sector A, B, C, D y E, cuenta con propuesta de delimitación, pero no cuenta con declaratoria.

II) Antecedentes Administrativos

1. Mediante Informe N° 0030-2025-DDC TACNA/MC de fecha 18 de julio del 2025, la Dirección Desconcentrada de Cultura Tacna, remite informe sobre solicitud de protección provisional para del Paisaje Arqueológico Miculla Pachia – Sector A, B, C, D y E.

III) Análisis

1. De acuerdo a lo indicado en el Informe de Inspección N° 002-2025-KOH-DDC TAC-MC de fecha 17 de julio del 2025, de la licenciada Kely Ortega Hidalgo, describe que durante la inspección realizada se ha verificado invasión de terreno para expansión urbana, se puede observar desde la parte externa de la asociación principalmente en el Sector A, casa de material noble pre fabricadas (esteras-madera).
2. En el Sector C, se visualiza montículo de piedra canteada, acumulación de basura moderna al igual que en el Sector D.



3. Se ha verificado el crecimiento de la zona agrícola, ocupando parte de la zona perteneciente al Paisaje Arqueológico Miculla Pachia, específicamente en los sectores A, B y C.
4. En concordancia con el artículo 6.4, de la Directiva N° 03-2018-VMPCIC/MC, se recibió el Informe de Inspección N° 002-2025-KOH-DDC TAC-MC de fecha 17 de julio del 2025, de la licenciada Kely Ortega Hidalgo, de acuerdo a su ámbito funcional, lo que se condice con artículo 99° del Reglamento de la ley N°28296.

Descripción general del MAP:

El Paisaje Arqueológico Miculla Pachía Sectores A, B, C, D y E compuesto por un conjunto de petroglifos que es considerado una de los más extensos del área extremo sur. Contiene petroglifos grabados en piedras granodioríticas y andesitas. Las figuras representadas en los paneles líticos fueron impresas mediante la técnica del grabado, utilizando probablemente un cincel lítico que incidía mediante golpes sobre las líneas de un bosquejo, ya sea de forma completa (cuerpo lleno) o en sus contornos (picado lineal). Existen algunos logrados con un instrumento abrasivo que actuaba casi siempre como retoque para el borrado de las estrías convexas dejadas por el instrumento. Su uso se restringe a las representaciones de escenas de danza y posibles rituales mágico – religiosos, escenas de caza, entre los principales.

Los grabados tienen una incisión de 1 a 2 mm de profundidad. Merced a la textura granulosa que permite disgregar los granos de la piedra por percusión. Es importante señalar que, en cada obra, en algunas ocasiones se altera la composición del diseño y/o se corrigen los trazos. Asimismo, los diseños no guardan una orientación sostenida, simplemente se han aprovechado las caras llanas de las rocas que sirven de paneles o soporte para la representación.

Es así que los habitantes de estos valles plasmaban su cosmovisión a través del arte rupestre. En los petroglifos del Paisaje Arqueológico Miculla Pachía Sectores A, B, C, D y E se expresa en una tradición singular caracterizada por la reproducción de motivos antropomorfos, zoomorfos y geométricos básicos organizados en figuras y escenas que reflejan continuidades, cambios, mutilaciones y superposiciones de motivos en el tiempo. En la actualidad solo las representaciones o petroglifos son el testimonio de los hombres que hicieron propio de este espacio para hacer un escenario de una tradición cultural de expresiones artísticas y culturales.

Información Complementaria:

Ubicación política

Distritos: Pachia

Provincia: Tacna

Departamento: Tacna

Estado de Conservación:

Regular.

Delimitación:

De acuerdo a las recomendaciones fundamentadas en el Informe Técnico de Viabilidad de la Determinación Provisional del Paisaje Arqueológico Miculla Pachia Sector A, Paisaje Arqueológico Miculla Pachia Sector B, Paisaje Arqueológico Miculla Pachia Sector C, Paisaje Arqueológico Miculla Pachia Sector D, Paisaje Arqueológico Miculla Pachia Sector E, N° 002-2025-KOH-DDC TAC-MC de fecha 17 de julio del 2025, de la licenciada Kely Ortega Hidalgo, la Dirección de Catastro Saneamiento Físico Legal – Sede Central, coincide con la necesidad de solicitar la protección provisional del referido sitio arqueológico.



Cuadro de Datos Técnicos
Paisaje Arqueológico Miculla Pachia Sector A
Código de plano: PP-112-MC-DGPA-DSFL-2017 WGS84

Paisaje Arqueológico Miculla Pachia Sector A

Datum: WGS84

Proyección: UTM

Zona UTM: 18S

Coordenada de referencia: 379355.5168 E / 8022082.6961 N

ÁREA (m2): 40226.88 (4.0227 ha)

PERÍMETRO: 873.26 m

VERTICE	LADO	DISTANCIA (m)	ANGULO INTERNO	ESTE (X)	NORTE (Y)
1	1-2	88.05	119°28'3"	379322.2644	8022227.1494
2	2-3	198.74	127°28'44"	379402.8093	8022191.5801
3	3-4	120.58	90°17'47"	379449.7175	8021998.4568
4	4-5	80.30	178°56'25"	379332.6978	8021969.3916
5	5-6	54.73	140°17'27"	379254.4226	8021951.4801
6	6-7	79.17	113°32'44"	379205.5794	8021976.1742
7	7-8	101.38	125°17'30"	379210.1019	8022055.2165
8	8-9	32.89	197°11'20"	379296.0634	8022108.9665
9	9-10	73.68	245°7'15"	379317.5488	8022133.8627
10	10-1	43.74	102°22'46"	379287.1958	8022201.0046
TOTAL		873.26			

Cuadro de Datos Técnicos
Paisaje Arqueológico Miculla Pachia Sector B
Código de plano: PP-113-MC-DGPA-DSFL-2017 WGS84

Paisaje Arqueológico Miculla Pachia Sector B

Datum: WGS84

Proyección: UTM

Zona UTM: 18S

Coordenada de referencia: 379281.5885 E / 8021910.8026 N

ÁREA (m2): 8522.07 (0.8522 ha)

PERÍMETRO: 379.99 m



VERTICE	LADO	DISTANCIA (m)	ANGULO INTERNO	ESTE (X)	NORTE (X)
1	1-2	46.55	83°52'46"	379209.3709	8021933.6542
2	2-3	46.83	179°6'47"	379254.5243	8021944.9867
3	3-4	48.18	112°46'14"	379300.1133	8021955.6813
4	4-5	19.79	130°40'1"	379328.4167	8021916.6860
5	5-6	22.98	142°58'36"	379323.8438	8021897.4319
6	6-7	79.24	183°2'1"	379306.1394	8021882.7772
7	7-1	111.42	67°33'35"	379247.8612	8021829.0940
TOTAL		374.99			

Cuadro de Datos Técnicos
Paisaje Arqueológico Miculla Pachia Sector C
Código de plano: PP-118-MC-DGPA-DSFL-2017 WGS84

Paisaje Arqueológico Miculla Pachia Sector C

Datum: WGS84

Proyección: UTM

Zona UTM: 18S

Coordenada de referencia: 379391.3681 E / 8021875.8760 N

ÁREA (m2): 50701.33(5.0701 ha)

PERÍMETRO: 939.14 m

VERTICE	LADO	DISTANCIA (m)	ANGULO INTERNO	ESTE (X)	NORTE (X)
1	1-2	105.13	118°46'34"	379349.8450	8021966.6504
2	2-3	46.39	122°0'55"	379452.3918	8021989.7993
3	3-4	19.56	175°54'22"	379485.0409	8021956.8480
4	4-5	27.60	174°36'42"	379497.7837	8021942.0029
5	5-6	27.47	175°43'9"	379513.7150	8021919.4639
6	6-7	40.98	174°21'38"	379527.8516	8021895.9118
7	7-8	28.19	183°15'51"	379545.3862	8021858.8737
8	8-9	106.01	99°59'8"	379558.8788	8021834.1244
9	9-10	15.87	153°35'39"	379476.0083	8021768.0088
10	10-11	184.02	191°35'2"	379460.4998	8021764.6620



11	11-12	15.86	71°18'16"	379292.0777	8021690.5137
12	12-13	20.62	169°57'15"	379290.6771	8021706.3125
13	13-14	31.63	167°27'46"	379292.4673	8021726.8581
14	14-15	12.56	204°25'31"	379301.9885	8021757.0245
15	15-16	15.76	189°54'9"	379300.4779	8021769.4927
16	16-17	6.14	198°1'20"	379295.9204	8021784.5774
17	17-18	17.38	189°12'54"	379292.4111	8021789.6204
18	18-19	11.42	184°55'7"	379280.3276	8021802.1122
19	19-20	5.77	190°44'20"	379271.7096	8021809.6125
20	20-21	12.95	190°3'47"	379266.7297	8021812.5218
21	21-22	3.85	153°31'33"	379254.5784	8021817.0002
22	22-23	4.59	126°11'13"	379251.9376	8021819.8031
23	23-24	12.01	149°56'9"	379252.7759	8021824.3177
24	24-25	18.43	168°57'5"	379260.5917	8021833.4422
25	25-26	38.78	185°3'0"	379275.0452	8021844.8851
26	26-27	32.08	175°17'48"	379303.2142	8021871.5409
27	27-1	78.09	215°13'43"	379328.2484	8021891.6084
TOTAL		939.14			

Cuadro de Datos Técnicos
Paisaje Arqueológico Miculla Pachia Sector D
Código de plano: PP-118-MC-DGPA-DSFL-2017 WGS84

Paisaje Arqueológico Miculla Pachia Sector D

Datum: WGS84

Proyección: UTM

Zona UTM: 18S

Coordenada de referencia: 379542.1340 E / 8021893.4965 N

ÁREA (m2): 1344.88 (0.1345 ha)

PERÍMETRO: 167.96 m

VERTICE	LADO	DISTANCIA (m)	ANGULO INTERNO	ESTE (X)	NORTE (X)
1	1-2	31.22	67°42'12"	379519.4860	8021916.8597
2	2-3	57.69	95°28'15"	379550.4205	8021921.0492
3	3-4	15.35	93°46'55"	379563.5782	8021864.8777



4	4-5	40.64	99°7'41"	379548.8916	8021860.3973
5	5-1	23.06	183°54'58"	379531.0170	8021896.8949
TOTAL		167.96			

Cuadro de Datos Técnicos
Paisaje Arqueológico Miculla Pachia Sector E
Código de plano: PP-122-MC-DGPA-DSFL-2017 WGS84

Paisaje Arqueológico Miculla Pachia Sector E

Datum: WGS84

Proyección: UTM

Zona UTM: 18S

Coordenada de referencia: 379479.2038 E / 8021519.9156 N

ÁREA (m²): 109281.16 (10.9281 ha)

PERÍMETRO: 1502.74 m

VERTICE	LADO	DISTANCIA (m)	ANGULO INTERNO	ESTE (X)	NORTE (X)
1	1-2	204.61	123°51'50"	379338.2272	8021584.0281
2	2-3	33.64	246°55'0"	379498.5195	8021711.2030
3	3-4	50.48	127°56'54"	379489.6177	8021743.6423
4	4-5	59.55	171°36'26"	379519.7894	8021784.1109
5	5-6	19.72	155°37'19"	379561.9708	8021826.1461
6	6-7	135.10	82°11'26"	379580.4368	8021833.0585
7	7-8	88.68	178°59'56"	379610.1677	8021701.2701
8	8-9	46.22	180°6'14"	379628.1684	8021614.4373
9	9-10	68.06	181°16'17"	379637.6332	8021569.1927
10	10-11	100.32	197°12'10"	379653.0452	8021502.8955
11	11-12	137.05	90°42'43"	379703.6430	8021416.2715
12	12-13	53.22	165°52'38"	379586.1741	8021345.6851
13	13-14	85.44	187°46'30"	379535.2465	8021330.2328
14	14-15	61.12	174°32'4"	379457.5909	8021294.5913



15	15-16	50.09	90°40'33"	379399.8667	8021274.5031
16	16-17	71.40	117°12'50"	379382.8468	8021321.6129
17	17-18	84.17	260°28'24"	379431.4680	8021373.8949
18	18-19	52.43	166°25'29"	379380.1672	8021440.6282
19	19-20	18.09	202°17'16"	379358.8614	8021488.5360
20	20-21	18.84	141°9'28"	379345.7941	8021501.0394
21	21-1	64.51	177°8'35"	379343.3608	8021519.7204
TOTAL		1502.74			

IV) Conclusiones

La solicitud presentada cumple con los aspectos técnicos necesarios para determinar la Protección Provisional del Paisaje Arqueológico Miculla Pachia Sector A, Paisaje Arqueológico Miculla Pachia Sector B, Paisaje Arqueológico Miculla Pachia Sector C, Paisaje Arqueológico Miculla Pachia Sector D, Paisaje Arqueológico Miculla Pachia Sector E.

V) Recomendaciones

Se recomienda solicitar a la Dirección General de Patrimonio Arqueológico Inmueble emitir la resolución para la determinación de la Protección Provisional del Paisaje Arqueológico Miculla Pachia Sector A, Paisaje Arqueológico Miculla Pachia Sector B, Paisaje Arqueológico Miculla Pachia Sector C, Paisaje Arqueológico Miculla Pachia Sector D, Paisaje Arqueológico Miculla Pachia Sector E, ubicado en el distrito de Pachia, provincia de Tacna, departamento de Tacna, en base a los fundamentos expresados en el Informe de Inspección N° 002-2025-KOH-DDC TAC-MC de fecha 17 de julio del 2025, de la licenciada Kely Ortega Hidalgo, arqueólogo de la Dirección Desconcentrada de Cultura Tacna.

Es todo cuanto se informa para su conocimiento y fines que se sirva determinar, salvo mejor parecer.

Atentamente,

LMS



PERÚ

Ministerio de Cultura

DIRECCIÓN GENERAL DE
PATRIMONIO ARQUEOLÓGICO
INMUEBLE

DIRECCIÓN DE CATASTRO Y
SANEAMIENTO FÍSICO LEGAL

"Decenio de la Igualdad de Oportunidades para Mujeres y Hombres"
"Año de la recuperación y consolidación de la economía peruana"

Av. Javier Prado Este 2465, San Borja
Central Telefónica: (511) 618 9393
www.gob.pe/cultura





PERÚ

Ministerio de Cultura

Dirección Desconcentrada de Cultura
de Tacna

INFORME DE INSPECCIÓN N° 002-2025-KOH -DDC TAC-MC

INSPECTOR (apellidos y nombres):	Lic. Kely Ortega Hidalgo				
COARPE. N°	042194				
DEPENDENCIA A LA QUE CORRESPONDE	Dirección Desconcentrada de Cultura Tacna				
FECHA DE INSPECCIÓN	DIA	MES	AÑO	HORA DE INICIO:	9:00 am.
	16	07	2025	HORA DE CULMINACIÓN:	13:00 pm.
FECHA DE EMISIÓN DEL INFORME TÉCNICO	17	07	2025	FIRMA: 	

I. DATOS GENERALES DEL OBJETO DE PROTECCIÓN PROVISIONAL

UBICACIÓN GENERAL DEL BIEN INMUEBLE PREHISPÁNICO	
Departamento:	Tacna
Provincia:	Tacna
Distrito / Localidad:	Pachía
Coordenadas(s) referencial(es):	Se ubica en las coordenadas UTM WGS84 siguientes: -Paisaje Arqueológico Miculla Pachia Sector A, 379 335.5168 E / 8 022 082.6961 N -Paisaje Arqueológico Miculla Pachia Sector B, 379 281.5885 E / 8 021 910.8026 N -Paisaje Arqueológico Miculla Pachia Sector C, 379 391.3681E / 8 021 875.8760 N -Paisaje Arqueológico Miculla Pachia Sector D, 379 542.1340 E / 8 021 893.4965 N - Paisaje Arqueológico Miculla Pachia Sector E, 379479.2038 E / 8021519.9156 N
Acceso / vías:	De libre acceso: Se llega al lugar, mediante la carretera que une la ciudad de Tacna con las localidades de Pachía - Palca, se toma esta carretera con dirección Noreste, a 20.6 km aproximadamente, al sur del cuartel del Ejército del Perú se puede acceder a los cuatro sectores del Paisaje Arqueológico Miculla Pachía Sectores A, B, C , D y E

II. EVALUACIÓN DE LOS BIENES INMUEBLES PREHISPÁNICOS PARA EFECTOS DE DETERMINAR SU PROTECCIÓN PROVISIONAL

2.1 Valoración Cultural

INFORMACIÓN BÁSICA				
N°	Componentes			Descripción
		Sí	No	
1.1	Arquitectura		X	

1.2	Cerámica		X	
1.3	Lítico	X		Lascas y Núcleos
1.4	Óseo		X	
1.5	Malacológico		X	
1.6	Otros materiales y/o evidencias de actividad humana	X		Petroglifo con diseños zoomorfos, geométricos y antropomorfos Canales prehispánicos
INFORMACIÓN COMPLEMENTARIA				
a)	Clasificación del MAP	Paisaje Arqueológico		
b)	Descripción del MAP	<p>El Paisaje Arqueológico Miculla Pachía Sectores A, B, C, D y E compuesto por un conjunto de petroglifos que es considerado una de los más extensos del área extremo sur. Contiene petroglifos grabados en piedras granodioríticas y andesitas. Las figuras representadas en los paneles líticos fueron impresas mediante la técnica del grabado, utilizando probablemente un cincel lítico que incidía mediante golpes sobre las líneas de un bosquejo, ya sea de forma completa (cuerpo lleno) o en sus contornos (picado lineal). Existen algunos logrados con un instrumento abrasivo que actuaba casi siempre como retoque para el borrado de las estrías convexas dejadas por el instrumento. Su uso se restringe a las representaciones de escenas de danza y posibles rituales mágico – religiosos, escenas de caza, entre los principales.</p> <p>Los grabados tienen una incisión de 1 a 2 mm de profundidad. Merced a la textura granulosa que permite disgregar los granos de la piedra por percusión. Es importante señalar que, en cada obra, en algunas ocasiones se altera la composición del diseño y/o se corrigen los trazos. Asimismo, los diseños no guardan una orientación sostenida, simplemente se han aprovechado las caras llanas de las rocas que sirven de paneles o soporte para la representación.</p> <p>Es así que los habitantes de estos valles plasmaban su cosmovisión a través del arte rupestre. En los petroglifos del Paisaje Arqueológico Miculla Pachía Sectores A, B, C, D y E se expresa en una tradición singular caracterizada por la reproducción de motivos antropomorfos, zoomorfos y geométricos básicos organizados en figuras y escenas que reflejan continuidades, cambios, mutilaciones y superposiciones de motivos en el tiempo. En la actualidad solo las representaciones o petroglifos son el testimonio de los hombres que hicieron propio de este espacio para hacer un escenario de una tradición cultural de expresiones artísticas y culturales.</p>		

2.2 Vulnerabilidad (marcar con una “X” y desarrollar según corresponda):

INFORMACIÓN BÁSICA					
			Afectación		Descripción
Agentes antrópicos	Sí	No	Verificada	Posible	
	X		X		-Invasión de terreno para expansión urbana, se puede observar desde la parte externa de la asociación principalmente en el Sector A, casas de material noble y pre fabricadas (esteras- madera), -En el sector C, se visualiza montículo de piedra canteada, acumulación de basura moderna al igual que el Sector D -Se ha verificado el crecimiento de la zona agrícola colindante, ocupando parte de la



PERÚ

Ministerio de Cultura

Dirección Desconcentrada de Cultura
de Tacna

					zona perteneciente al Paisaje Arqueológico Miculla Pachia específicamente en los sectores A, B y C.
Factores naturales	Sí	No	Verificada	Posible	-Intemperismo y erosión, las cuales vienen generando la descamación (exfoliación) del soporte con desprendimiento de la plaqueta de roca que en algunas partes arrastra consigo los paneles con las figuras petrograbadas (Petroglifos)
	X		X		
INFORMACIÓN COMPLEMENTARIA					
Preservación	Regular estado de conservación				
Fragilidad	Vulnerable				

3. Modalidad de delimitación provisional (marcar con una "X" la categoría del bien)

	1. Bien inmueble prehispánico declarado como integrante del Patrimonio Cultural de la Nación con propuesta de delimitación en proceso de aprobación.
X	2. Bien inmueble prehispánico declarado, pero sin propuesta de delimitación, o bien inmueble prehispánico no declarado, amparado por la presunción legal de su condición cultural.

III. CONCLUSIONES

El bien presunto califica para la protección provisional:

Sí	No
X	

IV. RECOMENDACIONES

a. PLANTEAMIENTO DE LA POLIGONAL DE PROTECCIÓN PROVISIONAL

a.1. Monumento arqueológico prehispánico.

"Paisaje Arqueológico Miculla Pachía" Sector A

CUADRO TÉCNICO DE COORDENADAS UTM WGS84

VERTICE	LADO	DISTANCIA	ANG. INTERNO	ESTE (X)	NORTE (Y)
1	1-2	88.05	119°28'3"	379322.2644	8022227.1494
2	2-3	198.74	127°28'44"	379402.8093	8022191.5801
3	3-4	120.58	90°17'47"	379449.7175	8021998.4568
4	4-5	80.30	178°56'25"	379332.6978	8021969.3916
5	5-6	54.73	140°17'27"	379254.4226	8021951.4801
6	6-7	79.17	113°32'44"	379205.5794	8021976.1742
7	7-8	101.38	125°17'30"	379210.1019	8022055.2165
8	8-9	32.89	197°11'20"	379296.0634	8022108.9665
9	9-10	73.68	245°7'15"	379317.5488	8022133.8627
10	10-1	43.74	102°22'46"	379287.1958	8022201.0046
TOTAL		873.26	1440°0'1"		



PERU

Ministerio de Cultura

Dirección Desconcentrada de Cultura
de Tacna

"Paisaje Arqueológico Miculla Pachía" Sector B

VERTICE	LADO	DISTANCIA (m)	ANGULO INTERNO	ESTE (X)	NORTE (Y)
1	1-2	46.55	83°52'46"	379209.3709	8021933.6542
2	2-3	46.83	179°6'47"	379254.5243	8021944.9867
3	3-4	48.18	112°46'14"	379300.1133	8021955.6813
4	4-5	19.79	130°40'1"	379328.4167	8021916.6860
5	5-6	22.98	142°58'36"	379323.8438	8021897.4319
6	6-7	79.24	183°2'1"	379306.1394	8021882.7772
7	7-1	111.42	67°33'35"	379247.8612	8021829.0940
TOTAL		374.99			

"Paisaje Arqueológico Miculla Pachía" Sector C

VERTICE	LADO	DISTANCIA (m)	ANGULO INTERNO	ESTE (X)	NORTE (Y)
1	1-2	105.13	118°46'34"	379349.8450	8021966.6504
2	2-3	46.39	122°0'55"	379452.3918	8021989.7993
3	3-4	19.56	175°54'22"	379485.0409	8021956.8480
4	4-5	27.60	174°36'42"	379497.7837	8021942.0029
5	5-6	27.47	175°43'9"	379513.7150	8021919.4639
6	6-7	40.98	174°21'38"	379527.8516	8021895.9118
7	7-8	28.19	183°15'51"	379545.3862	8021858.8737
8	8-9	106.01	99°59'8"	379558.8788	8021834.1244
9	9-10	15.87	153°35'39"	379476.0083	8021768.0088
10	10-11	184.02	191°35'2"	379460.4998	8021764.6620
11	11-12	15.86	71°18'16"	379292.0777	8021690.5137

12	12-13	20.62	169°57'15"	379290.6771	8021706.3125
13	13-14	31.63	167°27'46"	379292.4673	8021726.8581
14	14-15	12.56	204°25'31"	379301.9885	8021757.0245
15	15-16	15.76	189°54'9"	379300.4779	8021769.4927
16	16-17	6.14	198°1'20"	379295.9204	8021784.5774
17	17-18	17.38	189°12'54"	379292.4111	8021789.6204
18	18-19	11.42	184°55'7"	379280.3276	8021802.1122
19	19-20	5.77	190°44'20"	379271.7096	8021809.6125
20	20-21	12.95	190°3'47"	379266.7297	8021812.5218
21	21-22	3.85	153°31'33"	379254.5784	8021817.0002
22	22-23	4.59	126°11'13"	379251.9376	8021819.8031
23	23-24	12.01	149°56'9"	379252.7759	8021824.3177
24	24-25	18.43	168°57'5"	379260.5917	8021833.4422
25	25-26	38.78	185°3'0"	379275.0452	8021844.8851
26	26-27	32.08	175°17'48"	379303.2142	8021871.5409
27	27-1	78.09	215°13'43"	379328.2484	8021891.6084
TOTAL		939.14			

**PERÚ**

Ministerio de Cultura

Dirección Desconcentrada de Cultura
de Tacna**"Paisaje Arqueológico Miculla Pachía" Sector D**

VERTICE	LADO	DISTANCIA (m)	ANGULO INTERNO	ESTE (X)	NORTE (X)
1	1-2	31.22	67°42'12"	379519.4860	8021916.8597
2	2-3	57.69	95°28'15"	379550.4205	8021921.0492
3	3-4	15.35	93°46'55"	379563.5782	8021864.8777
4	4-5	40.64	99°7'41"	379548.8916	8021860.3973
5	5-1	23.06	183°54'58"	379531.0170	8021896.8949
TOTAL		167.96			

"Paisaje Arqueológico Miculla Pachía" Sector E

VERTICE	LADO	DISTANCIA (m)	ANGULO INTERNO	ESTE (X)	NORTE (X)
1	1-2	204.61	123°51'50"	379338.2272	8021584.0281
2	2-3	33.64	246°55'0"	379498.5195	8021711.2030
3	3-4	50.48	127°56'54"	379489.6177	8021743.6423
4	4-5	59.55	171°36'26"	379519.7894	8021784.1109
5	5-6	19.72	155°37'19"	379561.9708	8021826.1461
6	6-7	135.10	82°11'26"	379580.4368	8021833.0585
7	7-8	88.68	178°59'56"	379610.1677	8021701.2701
8	8-9	46.22	180°6'14"	379628.1684	8021614.4373
9	9-10	68.06	181°16'17"	379637.6332	8021569.1927
10	10-11	100.32	197°12'10"	379653.0452	8021502.8955
11	11-12	137.05	90°42'43"	379703.6430	8021416.2715
12	12-13	53.22	165°52'38"	379586.1741	8021345.6851
13	13-14	85.44	187°46'30"	379535.2465	8021330.2328
14	14-15	61.12	174°32'4"	379457.5909	8021294.5913
15	15-16	50.09	90°40'33"	379399.8667	8021274.5031
16	16-17	71.40	117°12'50"	379382.8468	8021321.6129
17	17-18	84.17	260°28'24"	379431.4680	8021373.8949
18	18-19	52.43	166°25'29"	379380.1672	8021440.6282
19	19-20	18.09	202°17'16"	379358.8614	8021488.5360
20	20-21	18.84	141°9'28"	379345.7941	8021501.0394
21	21-1	64.51	177°8'35"	379343.3608	8021519.7204
TOTAL		1502.74			

**PERÚ**

Ministerio de Cultura

Dirección Desconcentrada de Cultura
de Tacna**Nº DE PLANO (de ser el caso)**

PP-112-MC_DGPA-DSFL-2017 WGS84
PP-010-MC_DGPA-DSFL-2023 WGS84
PP-118-MC_DGPA-DSFL-2017 WGS84
PP-119-MC_DGPA-DSFL-2017 WGS84
PP-22-MC_DGPA-DSFL-2017 WGS84

a.2. Elemento Arqueológico Aislado

COORDENADA CENTRAL UTM WGS 84	RADIO
Ninguno	Ninguno

b. MEDIDAS PROVISIONALES RECOMENDADAS (marcar con una "X" y desarrollar según corresponda)

MEDIDA		REFERENCIA
-Paralización y/o cese de la afectación:	x	<ul style="list-style-type: none">• Limpieza de los Sectores C y D• Desalojo de invasores, ocupantes ilegales y cultivos que ocupan el área del Paisaje Arqueológico Miculla Pachia
-Desmontaje:		
-Apuntalamiento:		
-Incautación		
-Señalización:		<ul style="list-style-type: none">• Mantenimiento de los muros informativos y reposición de los hitos de limitación.
-Retiro de estructuras temporales, maquinarias, herramientas, elementos y/o accesorios:	x	<ul style="list-style-type: none">• Retiro de las estructuras que se encuentre asentadas en el sector A del paisaje arqueológico Miculla Pachia (esteras y estructuras de madera provisionales)

V. REGISTRO FOTOGRÁFICO

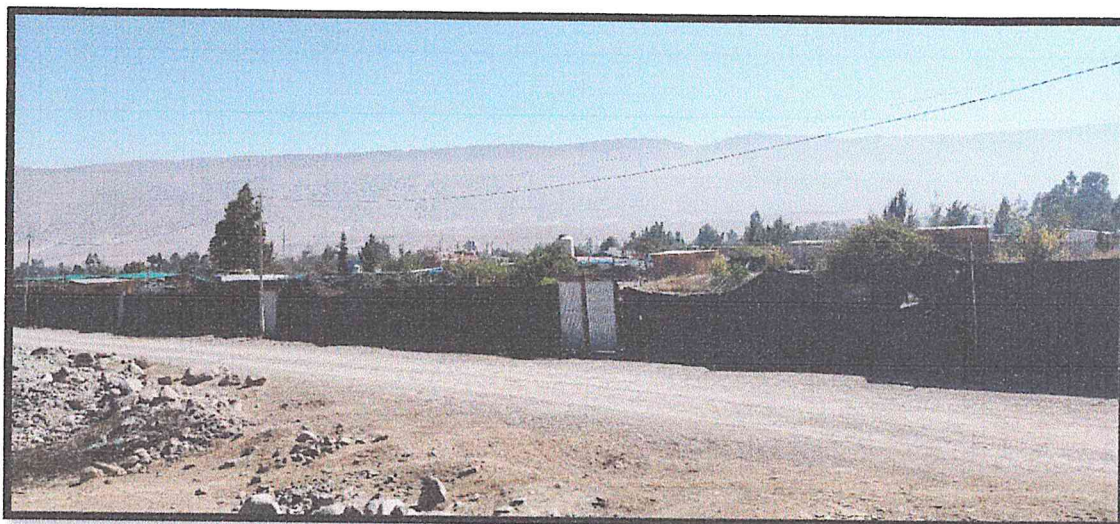

*Foto N° 1: Vista de la expansión urbana dentro del polígono del Paisaje Arqueológico
Miculla Pachia -Sector A*

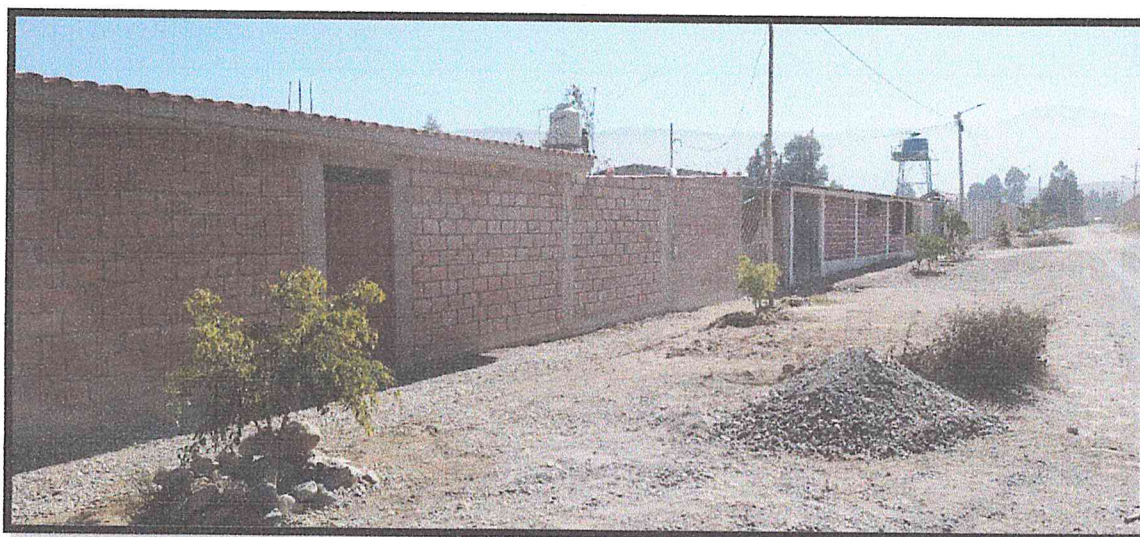

*Foto N° 2: Se observa construcciones de casas de material noble dentro del polígono del
Paisaje Arqueológico Miculla Pachia -Sector A*



*Foto N° 3: Se observa casa prefabricada dentro del polígono del Paisaje Arqueológico
Miculla Pachia -Sector A*



*Foto N° 4: Vista específica del Paisaje Arqueológico Miculla Pachia -Sector C, se observa
montículos de tierra, así como un anclaje de metal que está sosteniendo un poste metálico
dentro del sector C*



Foto N° 5: Uso como botadero (latas oxidadas) del sitio del Paisaje Arqueológico Miculla Pachia -Sector C



Foto N° 6: Entierro de basura moderna (botellas de plástico) dentro del Paisaje Arqueológico Miculla Pachia -Sector C



*Foto N° 7: Se observa la quema de basura moderna dentro del Paisaje Arqueológico
Miculla Pachia -Sector D*

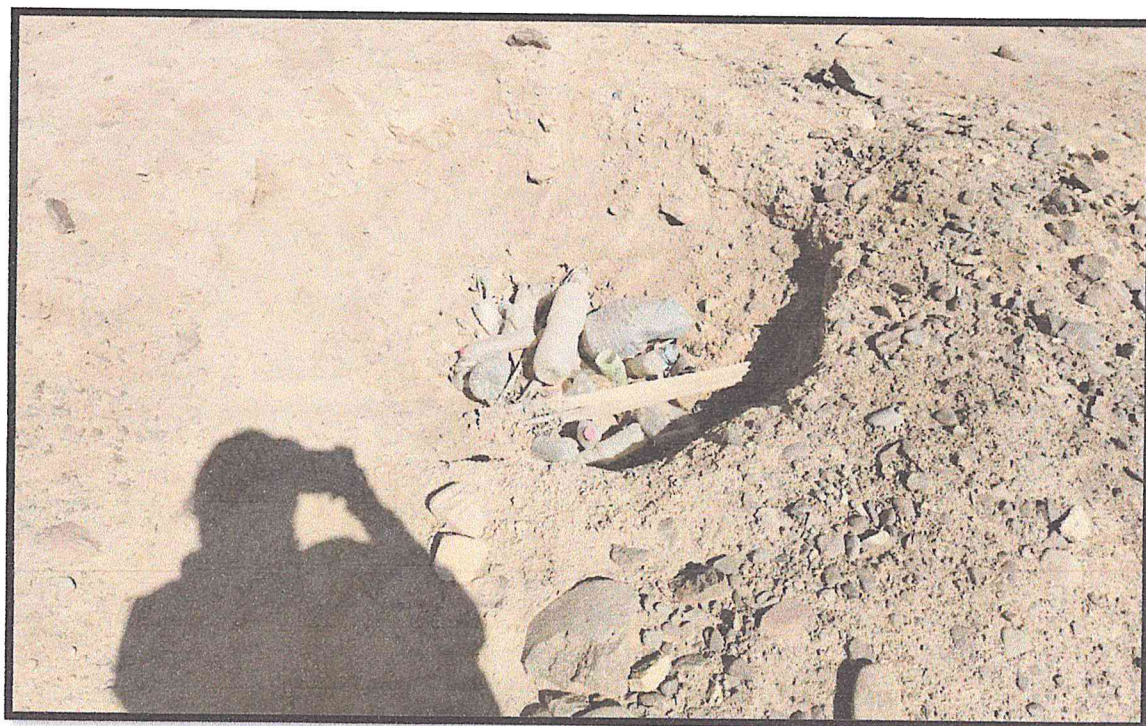
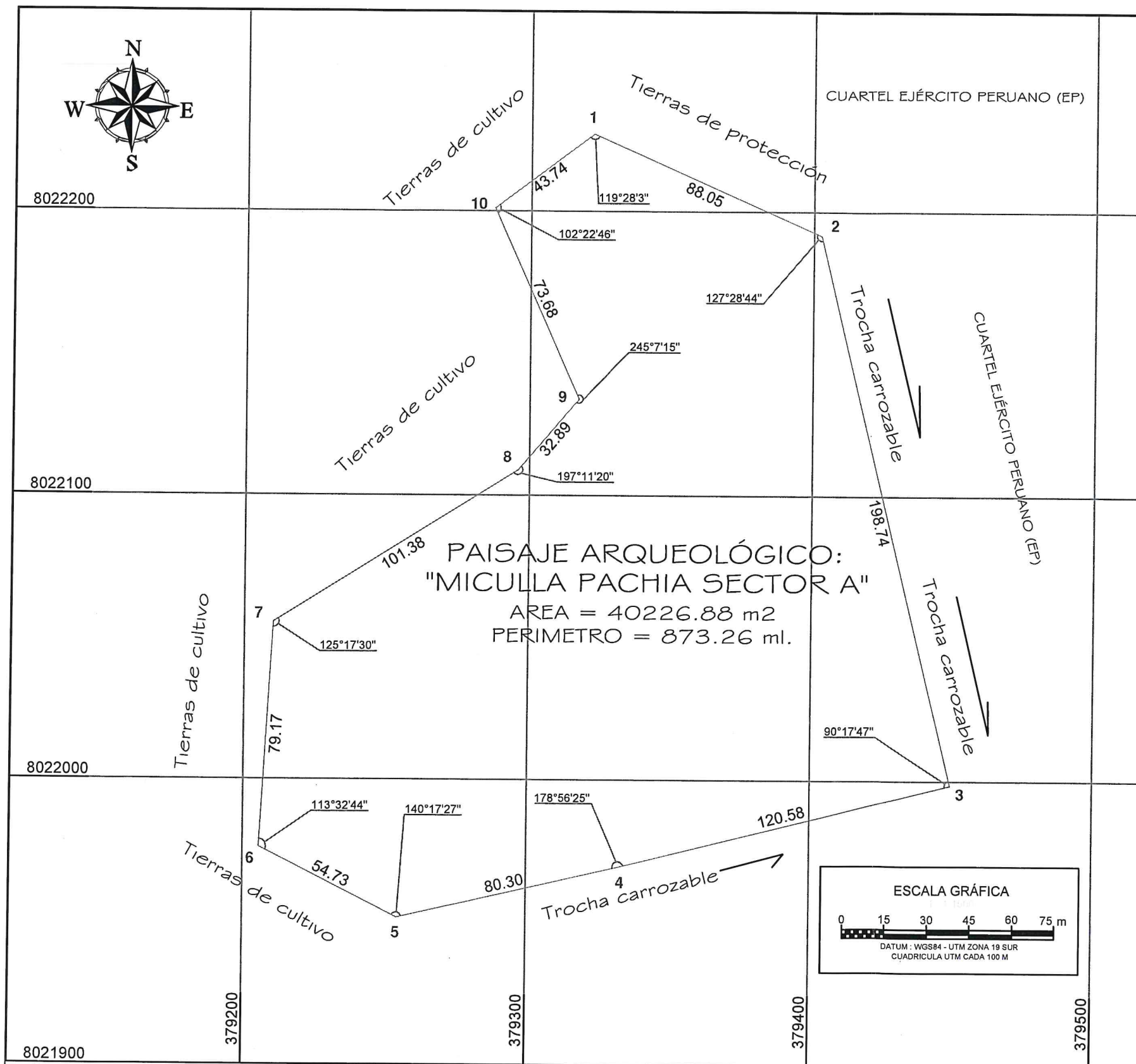

PLANO DE UBICACIÓN: 1/15 000

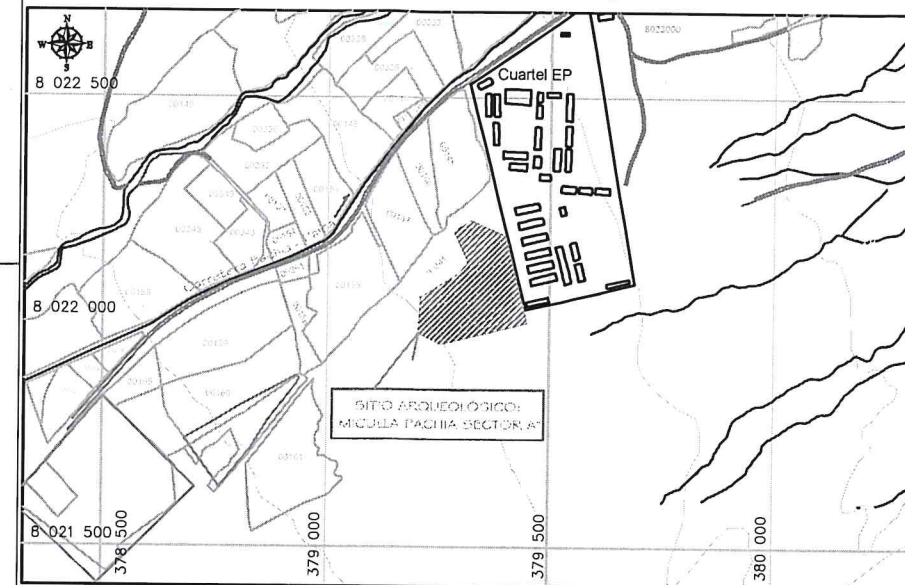

CUADRO TÉCNICO DE COORDENADAS UTM WGS84

VERTICE	LADO	DISTANCIA	ANG. INTERNO	ESTE (X)	NORTE (Y)
1	1-2	88.05	119°28'3"	379322.2644	802227.1494
2	2-3	198.74	127°28'44"	379402.8093	802219.5801
3	3-4	120.58	90°17'47"	379449.7175	802198.4568
4	4-5	80.30	178°56'25"	379332.6978	802196.3916
5	5-6	54.73	140°17'27"	379254.4226	802195.14801
6	6-7	79.17	113°32'44"	379205.5794	8021976.1742
7	7-8	101.38	125°17'30"	379210.1019	8022055.2165
8	8-9	32.89	197°11'20"	379296.0634	8022108.9665
9	9-10	73.68	245°7'15"	379317.5488	8022133.8627
10	10-1	43.74	102°22'46"	379287.1958	8022201.0046
TOTAL		873.26	1440°0'1"		

 PERÚ		Ministerio de Cultura	Viceministerio de Patrimonio Cultural e Industrias Culturales
Plano perimétrico:			
PAISAJE ARQUEOLÓGICO "MICULLA PACHIA SECTOR A"			
Arq ^l Responsable: JIMI ESPINOZA ROJAS			
Ing ^o Resp. del Levantamiento Catastral: CESAR AUGUSTO MAMANI CRUZ			
Punto de Referencia Arqueológico		Área:	Perímetro:
Este(X): 379 335.5168 Norte(Y): 8 022 082.6961		40 226.88 m2 4.0227 Has	873.26 m
Dpto:	Provincia:	Distrito:	
TACNA	TACNA	PACHIA	
Proyección:	Datum:	Zona:	Escala:
UTM	WGS 84	19 S	1 / 1 500
Fecha de elaboración:		Código de Plano:	
NOVIEMBRE - 2017		PP-112-MC_DGPA-DSFL-2017 WGS84	



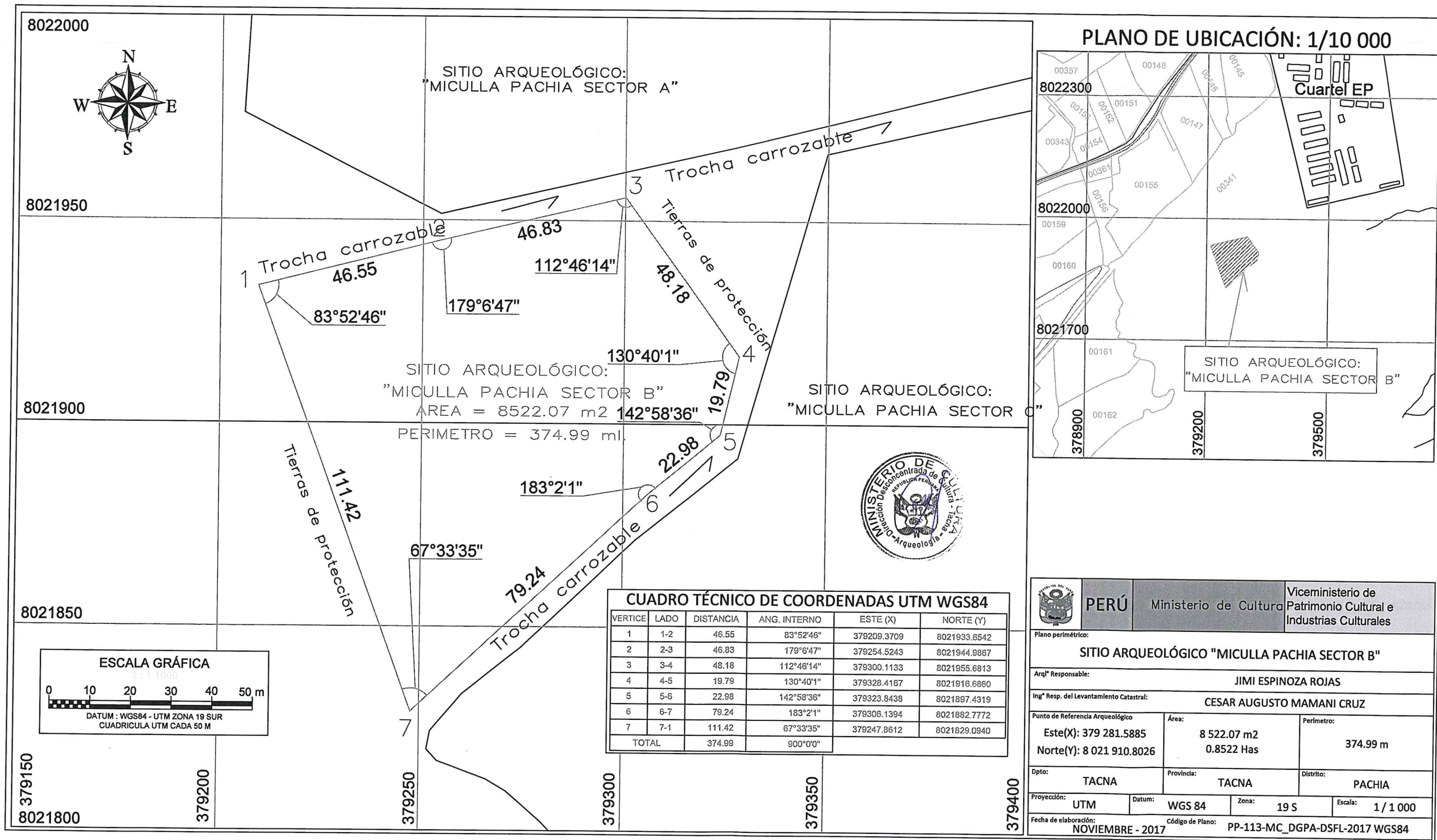

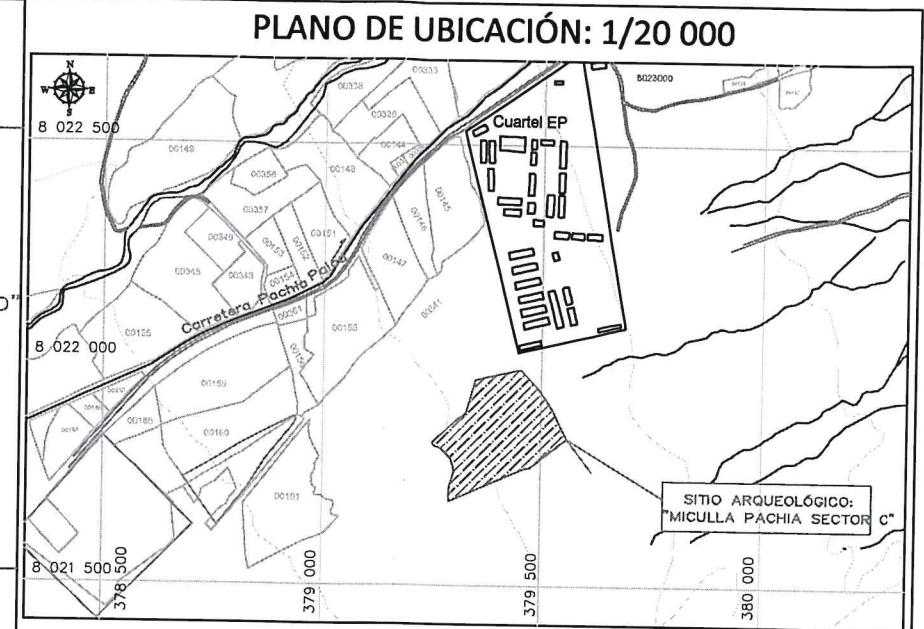
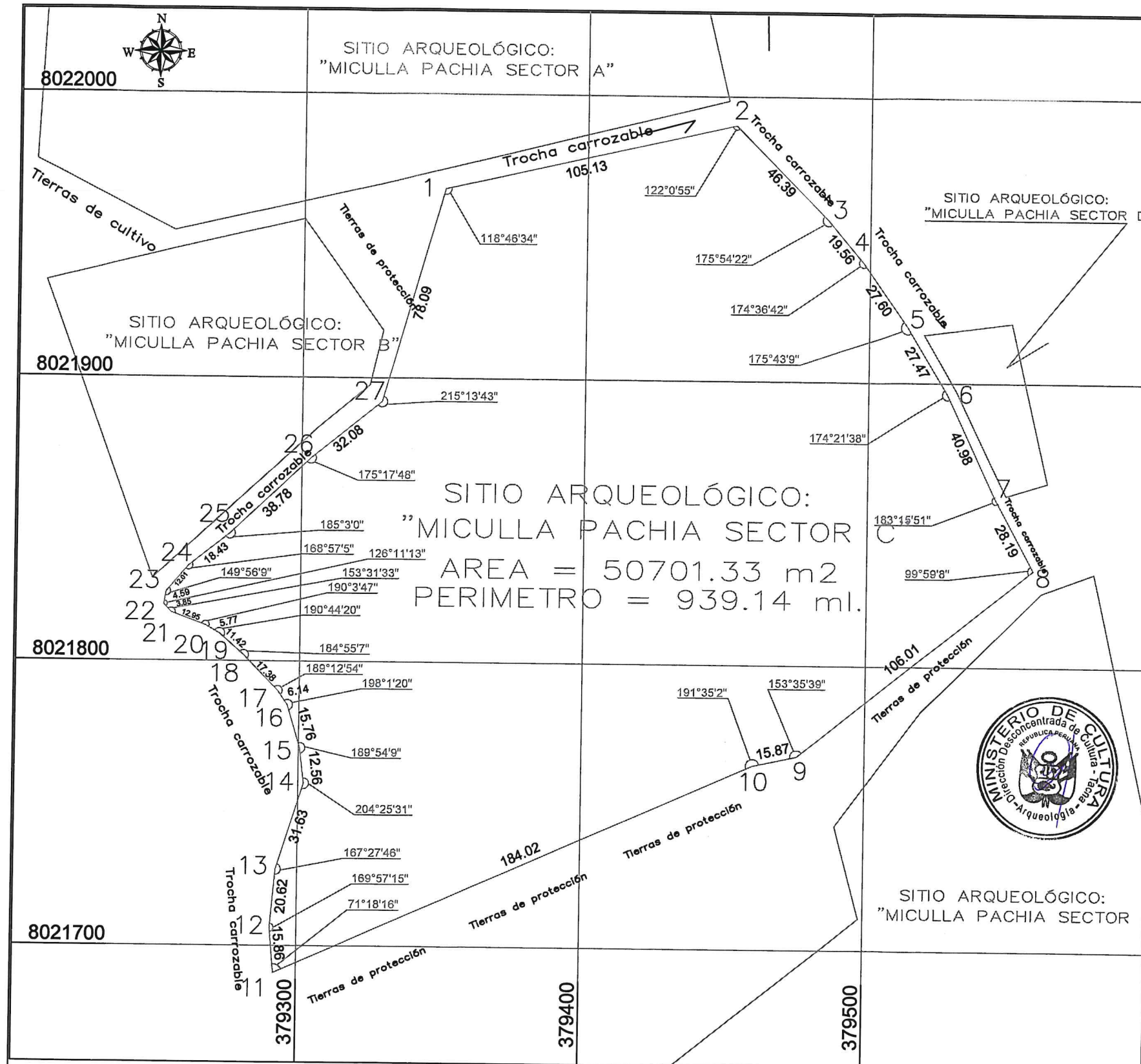

ESCALA GRÁFICA



DATUM : WGS84 - UTM ZONA 19 SUR
CUADRICULA UTM CADA 100 M

 PERÚ		Ministerio de Cultura Viceministerio de Patrimonio Cultural e Industrias Culturales
Plano perimétrico:		
SITIO ARQUEOLÓGICO "MICULLA PACHIA SECTOR C"		
Arq ^l Responsable: JIMI ESPINOZA ROJAS		
Ing ^o Resp. del Levantamiento Catastral: CESAR AUGUSTO MAMANI CRUZ		
Punto de Referencia Arqueológico	Área:	Perímetro:
Este(X): 379 391.3681 Norte(Y): 8 021 875.8760	50 701.33 m2 5.0701 Has	939.14 m
Dpto: TACNA	Provincia: TACNA	Distrito: PACHIA
Proyección: UTM	Datum: WGS 84	Zona: 19 S
Fecha de elaboración: DICIEMBRE - 2017	Código de Plano: PP-118-MC_DGPA-DSFL-2017 WGS84	Escala: 1 / 2000

CUADRO TÉCNICO DE COORDENADAS UTM WGS84 DEL SITIO ARQUEOLÓGICO "MICULLA PACHIA SECTOR C"

VERTICE	LADO	DISTANCIA	ANG. INTERNO	ESTE (X)	NORTE (Y)	VERTICE	LADO	DISTANCIA	ANG. INTERNO	ESTE (X)	NORTE (Y)	VERTICE	LADO	DISTANCIA	ANG. INTERNO	ESTE (X)	NORTE (Y)
1	1-2	105.13	118°46'34"	379349.8450	8021966.6504	11	11-12	15.86	71°18'16"	379292.0777	8021690.5137	21	21-22	3.85	153°31'33"	379254.5784	8021817.0002
2	2-3	46.39	122°0'55"	379452.3918	8021989.7993	12	12-13	20.62	169°57'15"	379290.6771	8021706.3125	22	22-23	4.59	126°11'13"	379251.9376	8021819.8031
3	3-4	19.56	175°54'22"	379485.0409	8021956.8480	13	13-14	31.63	167°27'46"	379292.4673	8021726.8581	23	23-24	12.01	149°56'9"	379252.7759	8021824.3177
4	4-5	27.60	174°36'42"	379497.7837	8021942.0029	14	14-15	12.56	204°25'31"	379301.9885	8021757.0245	24	24-25	18.43	168°57'5"	379260.5917	8021833.4422
5	5-6	27.47	175°43'9"	379513.7150	8021919.4639	15	15-16	15.76	189°54'9"	379300.4779	8021769.4927	25	25-26	38.78	185°3'0"	379275.0452	8021844.8851
6	6-7	40.98	174°21'38"	379527.8516	8021895.9118	16	16-17	6.14	198°1'20"	379295.9204	8021784.5774	26	26-27	32.08	175°17'48"	379303.2142	8021871.5409
7	7-8	28.19	183°15'51"	379545.3862	8021858.8737	17	17-18	17.38	189°12'54"	379292.4111	8021789.6204	27	27-1	78.09	215°13'43"	379328.2484	8021891.6084
8	8-9	106.01	99°59'8"	379558.8788	8021834.1244	18	18-19	11.42	184°55'7"	379280.3276	8021802.1122	TOTAL		939.14	4499°59'56"		
9	9-10	15.87	153°35'39"	379476.0083	8021768.0088	19	19-20	5.77	190°44'20"	379271.7096	8021809.6125	Suma de ángulos (real) =			4500°00'00"		
10	10-11	184.02	191°35'2"	379460.4998	8021764.6620	20	20-21	12.95	190°3'47"	379266.7297	8021812.5218	Error acumulado =			-00°00'04"		

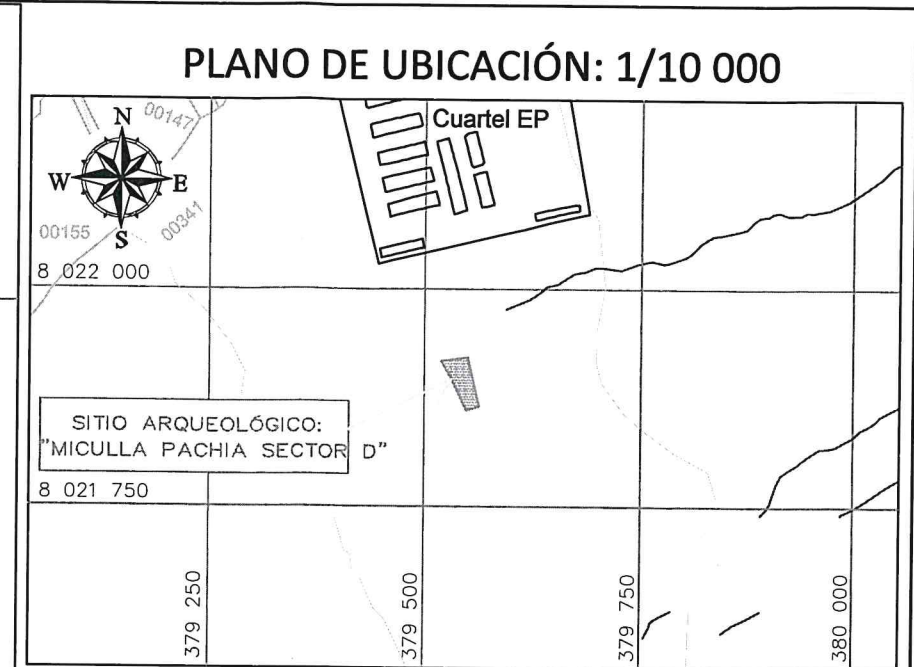
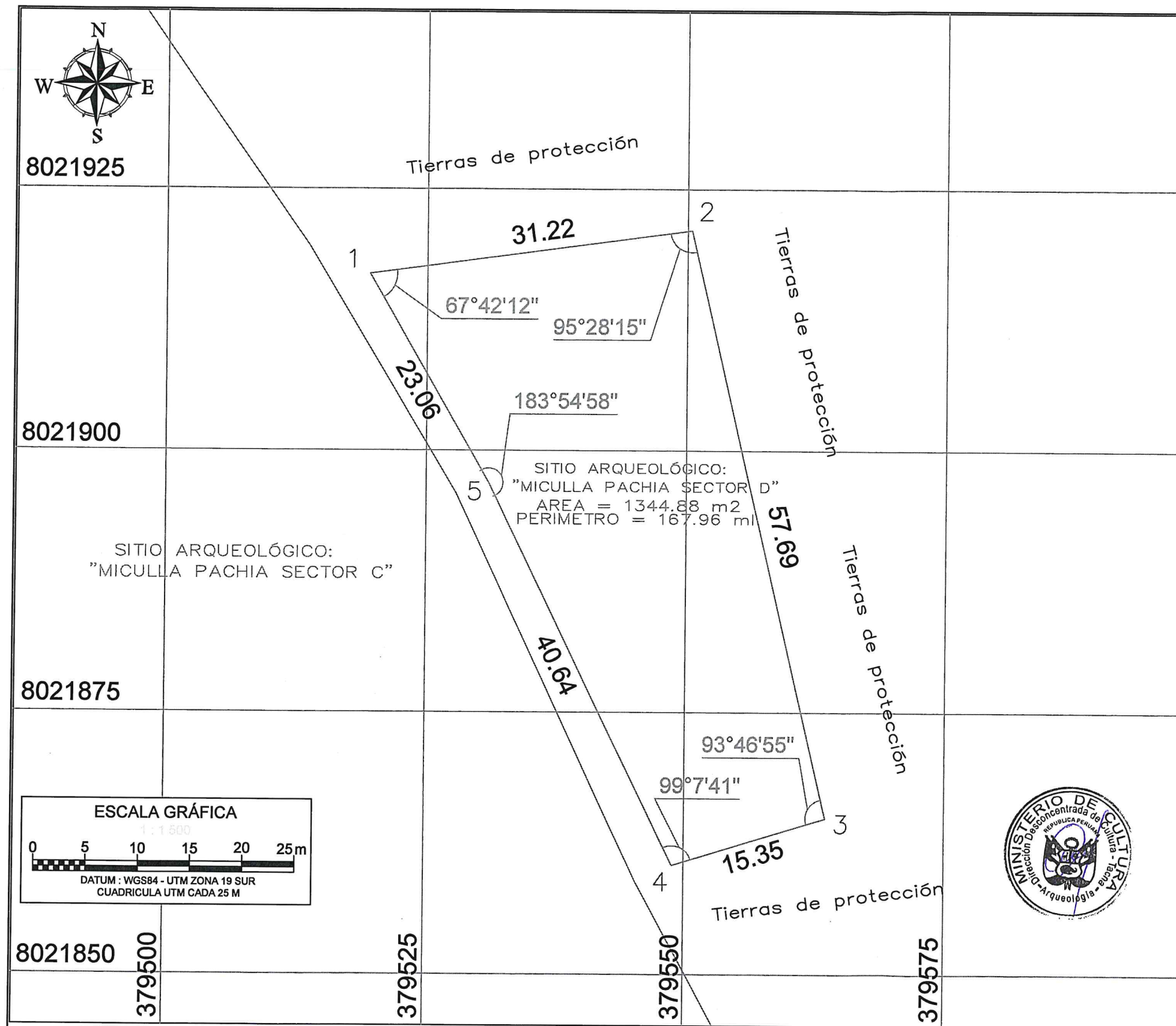

CUADRO TÉCNICO DE COORDENADAS UTM WGS84 DEL SITIO ARQUEOLÓGICO "MICULLA PACHIA SECTOR D"

VERTICE	LADO	DISTANCIA	ANG. INTERNO	ESTE (X)	NORTE (Y)
1	1-2	31.22	67°42'12"	379519.4860	8021916.8597
2	2-3	57.69	95°28'15"	379550.4205	8021921.0492
3	3-4	15.35	93°46'55"	379563.5782	8021864.8777
4	4-5	40.64	99°7'41"	379548.8916	8021860.3973
5	5-1	23.06	183°54'58"	379531.0170	8021896.8949
TOTAL		167.96	540°0'1"		

	PERÚ	Ministerio de Cultura	Viceministerio de Patrimonio Cultural e Industrias Culturales
Plano perimétrico:			
SITIO ARQUEOLÓGICO "MICULLA PACHIA SECTOR D"			
Arq ^l Responsable:		JIMI ESPINOZA ROJAS	
Ing ^o Resp. del Levantamiento Catastral:		CESAR AUGUSTO MAMANI CRUZ	
Punto de Referencia Arqueológico		Área:	Perímetro:
Este(X): 379 542.1340 Norte(Y): 8 021 893.4965		1 344.88 m ² 0.1345 Has	167.96 m
Dpto:	TACNA	Provincia:	TACNA
		Distrito:	PACHIA
Proyección:	UTM	Datum:	WGS 84
		Zona:	19 S
		Escala:	1 / 500
Fecha de elaboración:		Código de Plano:	
DICIEMBRE - 2017		PP-119-MC_DGPA-DSFL-2017 WGS84	

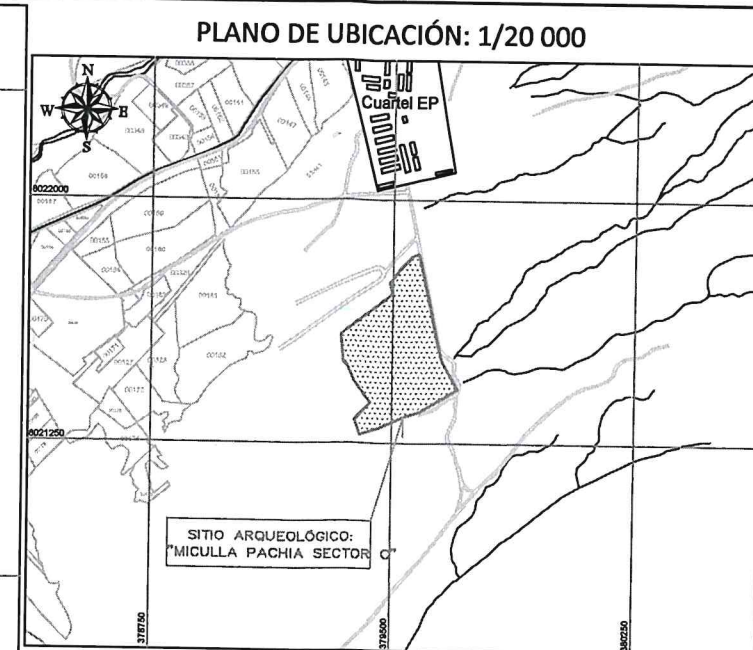
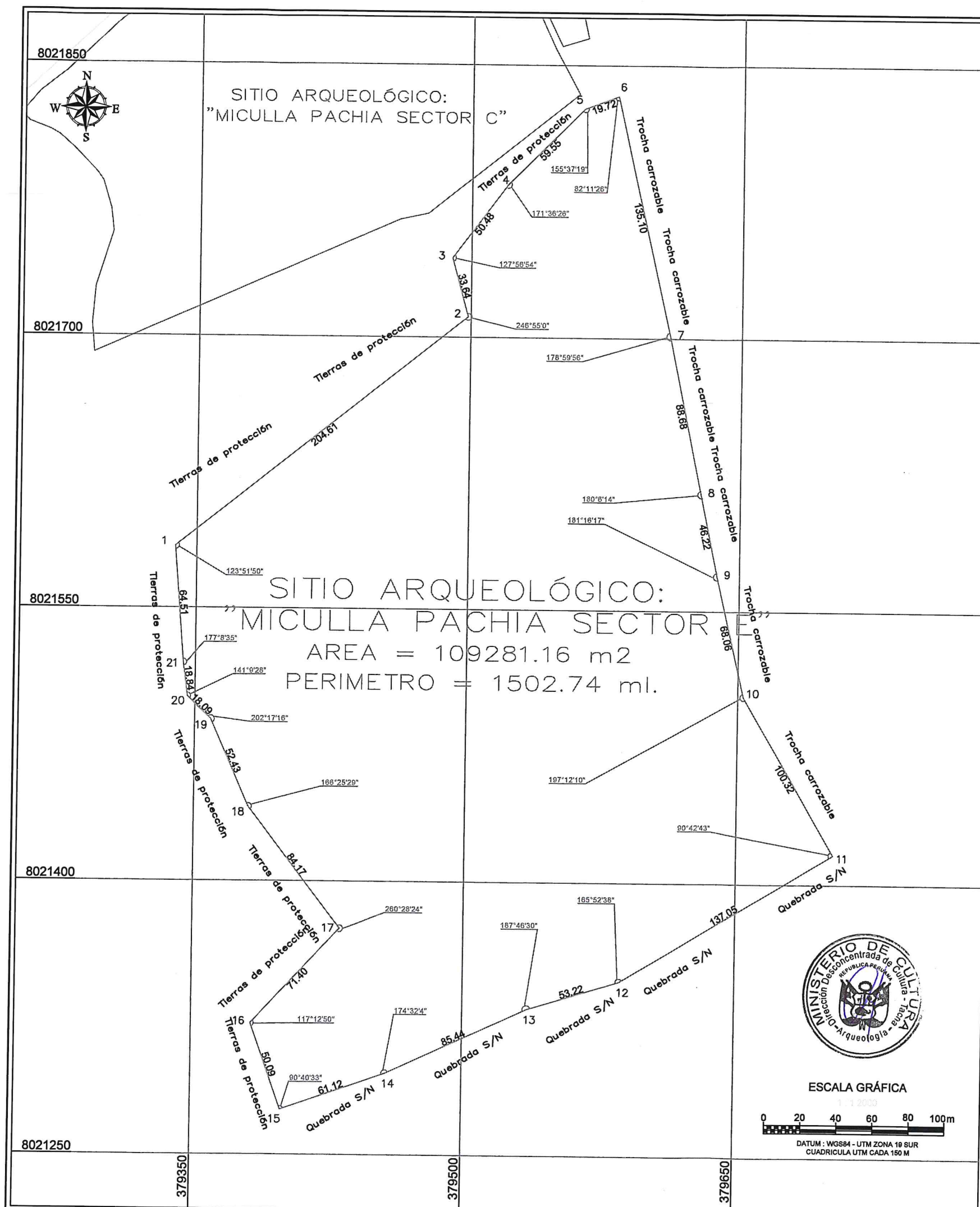

CUADRO TÉCNICO DE COORDENADAS UTM WGS84 DEL SITIO ARQUEOLÓGICO "MICULLA PACHIA SECTOR E"

VERTICE	LADO	DISTANCIA	ANG. INTERNO	ESTE (X)	NORTE (Y)
1	1-2	204.61	123°51'50"	379338.2272	8021584.0281
2	2-3	33.64	246°55'0"	379498.5195	8021711.2030
3	3-4	50.48	127°56'54"	379489.6177	8021743.6423
4	4-5	59.55	171°38'26"	379519.7894	8021784.1109
5	5-6	19.72	155°37'19"	379561.9708	8021826.1461
6	6-7	135.10	82°11'26"	379580.4368	8021833.0585
7	7-8	88.68	178°59'56"	379610.1677	8021701.2701
8	8-9	46.22	180°6'14"	379628.1684	8021614.4373
9	9-10	68.06	181°16'17"	379637.6332	8021569.1927
10	10-11	100.32	197°12'10"	379653.0452	8021502.8955
11	11-12	137.05	90°42'43"	379703.6430	8021416.2715
12	12-13	53.22	165°52'38"	379566.1741	8021345.6851
13	13-14	85.44	187°46'30"	379535.2465	8021330.2328
14	14-15	61.12	174°32'4"	379457.5909	8021294.5913
15	15-16	50.09	90°40'33"	379399.8667	8021274.5031
16	16-17	71.40	117°12'50"	379382.8468	8021321.6129
17	17-18	84.17	260°28'24"	379431.4680	8021373.8949
18	18-19	52.43	166°25'29"	379380.1672	8021440.6282
19	19-20	18.09	202°17'16"	379356.8614	8021488.5380
20	20-21	18.84	141°9'28"	379345.7941	8021501.0394
21	21-1	64.51	177°8'35"	379343.3608	8021519.7204
TOTAL		1502.74	3420°0'2"		

Suma de ángulos (real) = 3420°00'00"
Error acumulado = 00°00'02"



ESCALA GRÁFICA

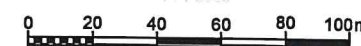

DATUM : WGS84 - UTM ZONA 18 SUR
CUADRICULA UTM CADA 150 M

		PERÚ		Ministerio de Cultura		Viceministerio de Patrimonio Cultural e Industrias Culturales	
Plano perimétrico:							
SITIO ARQUEOLÓGICO "MICULLA PACHIA SECTOR E"							
Arq ^{ta} Responsable: JIMI ESPINOZA ROJAS							
Ing ^o Resp. del Levantamiento Catastral: CESAR AUGUSTO MAMANI CRUZ							
Punto de Referencia Arqueológico		Área:		Perímetro:			
Este(X): 379 479.2038		109 281.16 m2		1 502.74 m			
Norte(Y): 8 021 519.9156		10.9281 Has					
Dpto:	TACNA	Provincia:	TACNA	Distrito:			
Proyección:	UTM	Datum:	WGS 84	Zona:	19 S	Escala:	
Fecha de elaboración:	DICIEMBRE - 2017	Código de Plano:	PP-122-MC	DGPA-DSFI-2017 WGS84			

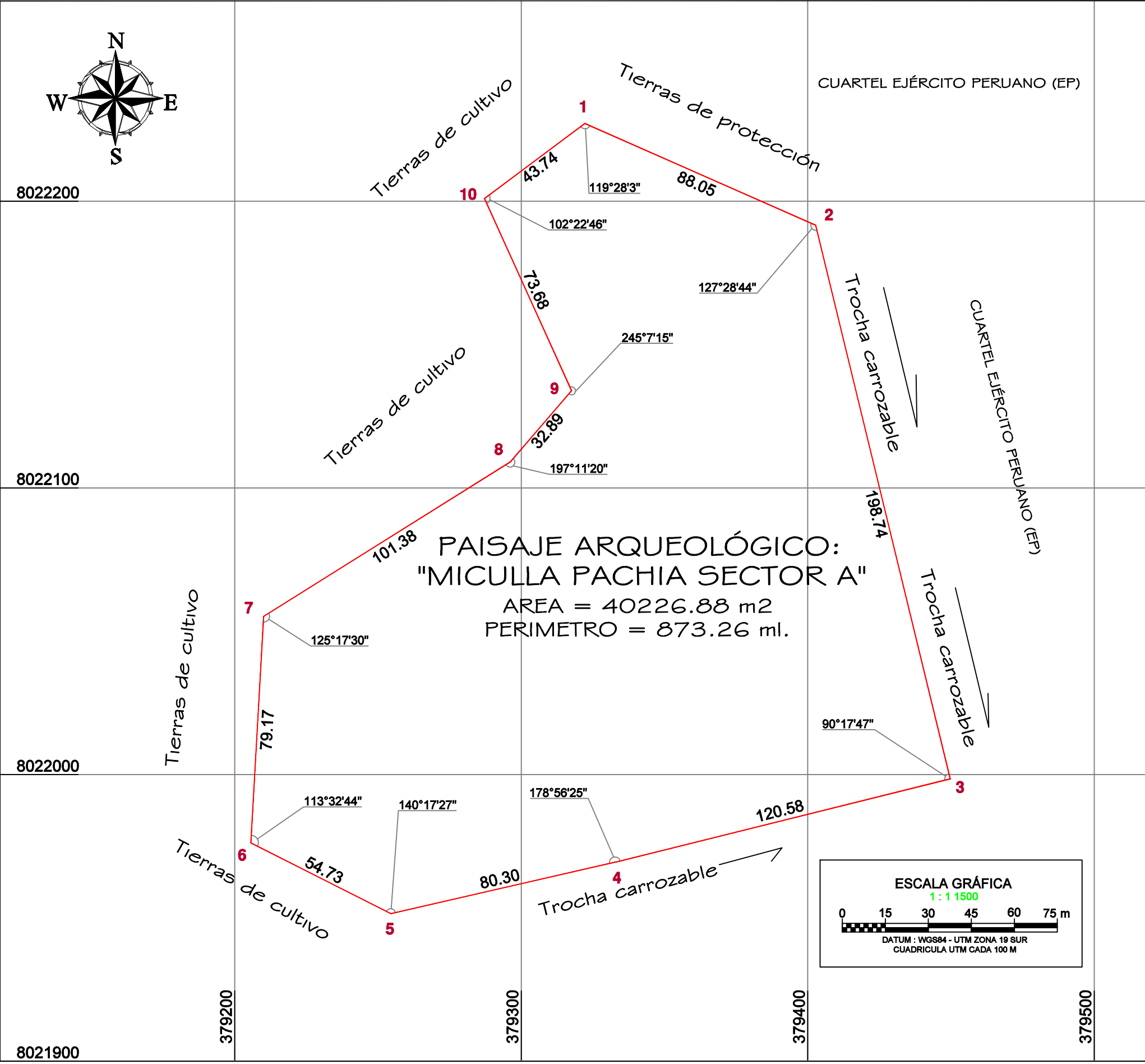

PLANO DE UBICACIÓN: 1/15 000

PAISAJE ARQUEOLÓGICO: "MICULLA PACHIA SECTOR A"

CUADRO TÉCNICO DE COORDENADAS UTM WGS84

VERTICE	LADO	DISTANCIA	ANG. INTERNO	ESTE (X)	NORTE (Y)
1	1-2	88.05	119°28'3"	379322.2644	8022227.1494
2	2-3	198.74	127°28'44"	379402.8093	8022191.5801
3	3-4	120.58	90°17'47"	379449.7175	8021998.4568
4	4-5	80.30	178°56'25"	379332.6978	8021969.3916
5	5-6	54.73	140°17'27"	379254.4226	8021951.4801
6	6-7	79.17	113°32'44"	379205.5794	8021976.1742
7	7-8	101.38	125°17'30"	379210.1019	8022055.2165
8	8-9	32.89	197°11'20"	379296.0634	8022108.9665
9	9-10	73.68	245°7'15"	379317.5488	8022133.8627
10	10-1	43.74	102°22'46"	379287.1958	8022201.0046
TOTAL		873.26	1440°0'1"		

PERÚ

Ministerio de Cultura

Viceministerio de Patrimonio Cultural e Industrias Culturales

Plano perimétrico:

PAISAJE ARQUEOLÓGICO "MICULLA PACHIA SECTOR A"

Arqlº Responsable: JIMI ESPINOZA ROJAS

Ingº Resp. del Levantamiento Catastral: CESAR AUGUSTO MAMANI CRUZ

Punto de Referencia Arqueológico	Área:	Perímetro:
Este(X): 379 335.5168 Norte(Y): 8 022 082.6961	40 226.88 m2 4.0227 Has	873.26 m

Dpto:	Provincia:	Distrito:
TACNA	TACNA	PACHIA

Proyección:	Datum:	Zona:	Escala:
UTM	WGS 84	19 S	1 / 1 500

Fecha de elaboración: NOVIEMBRE - 2017 Código de Plano: PP-112-MC_DGPA-DSFL-2017 WGS84

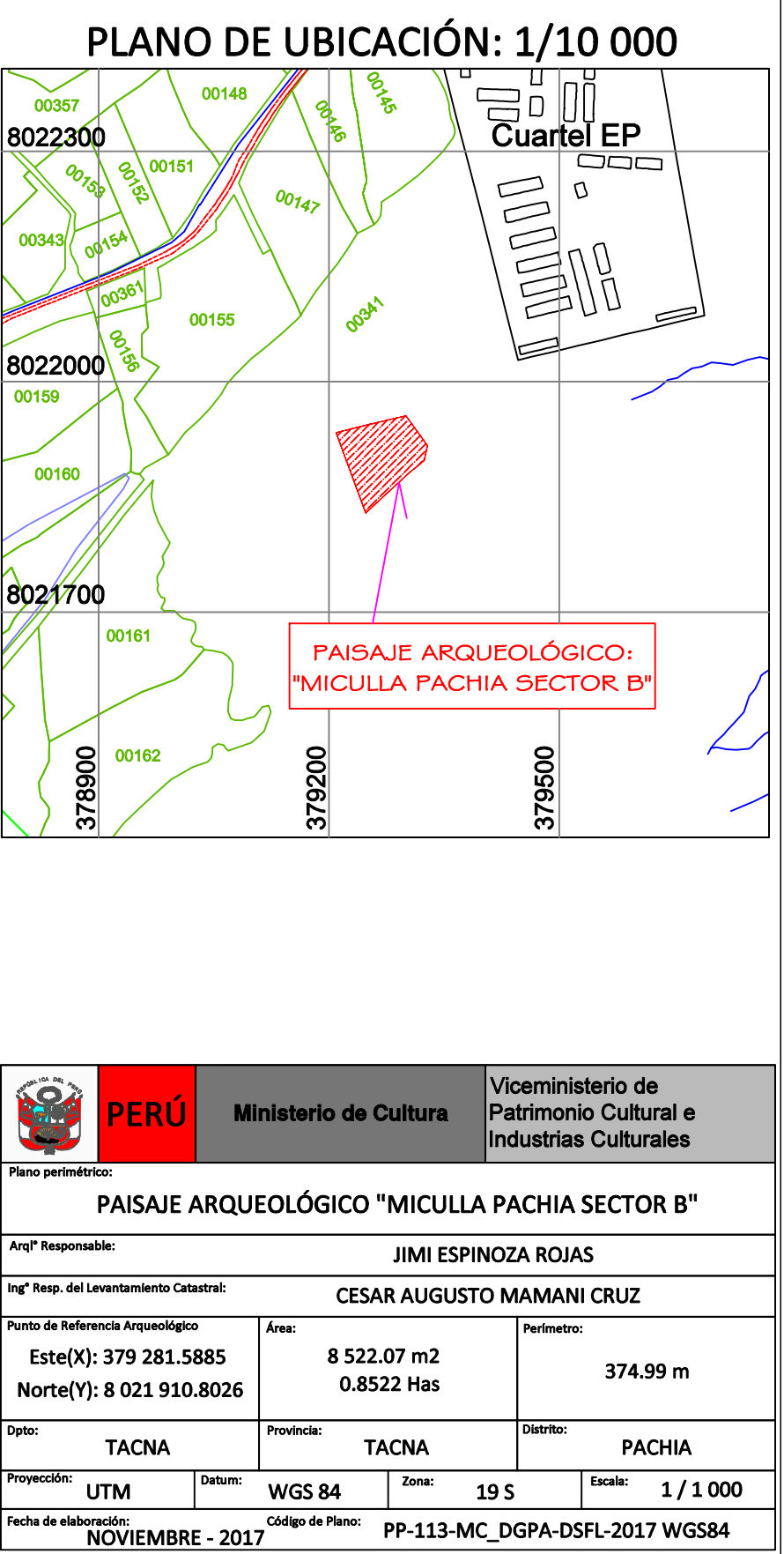
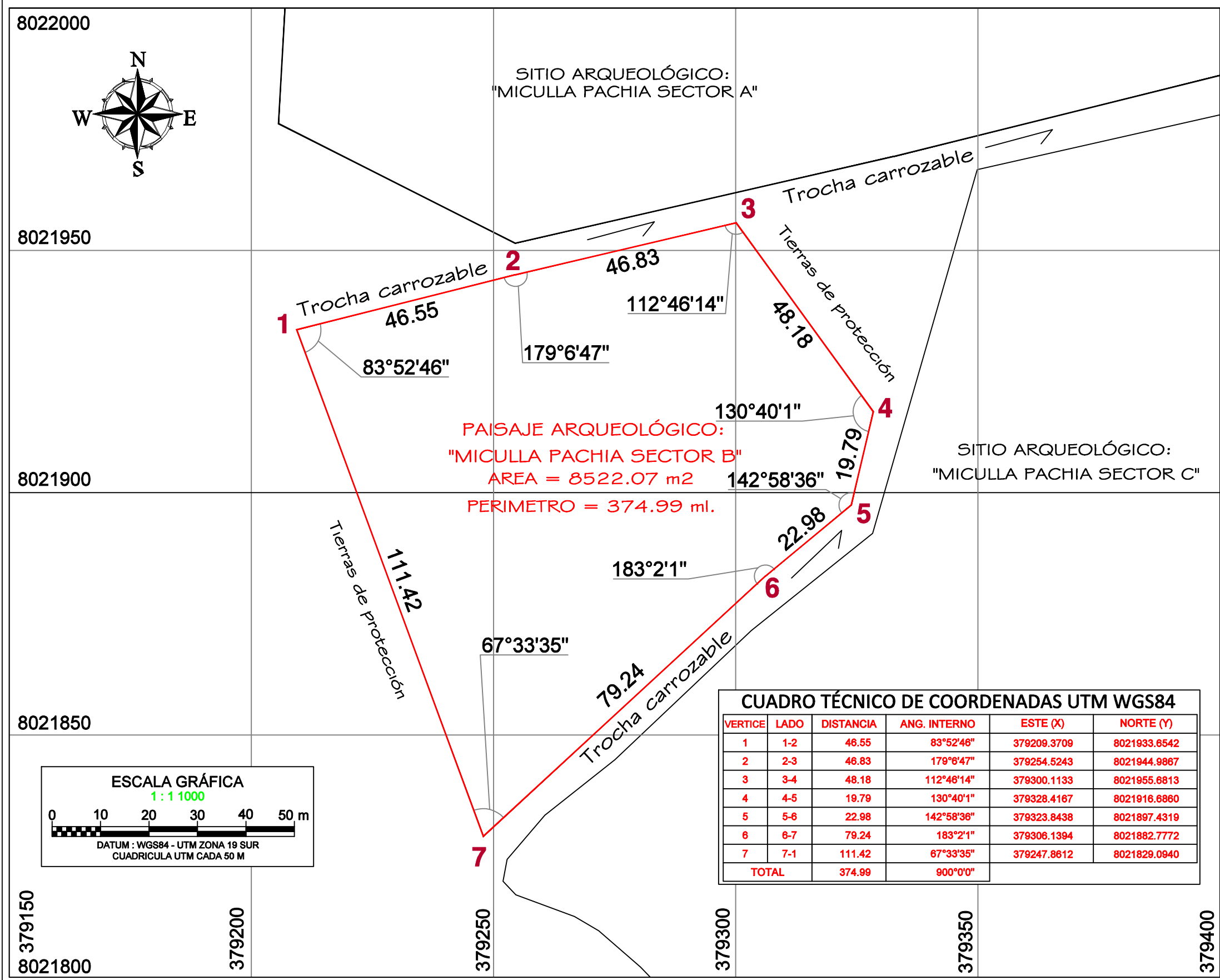

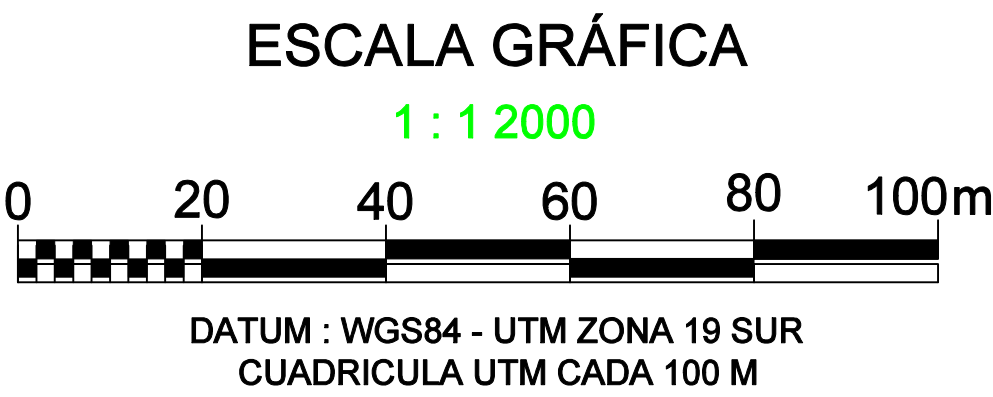
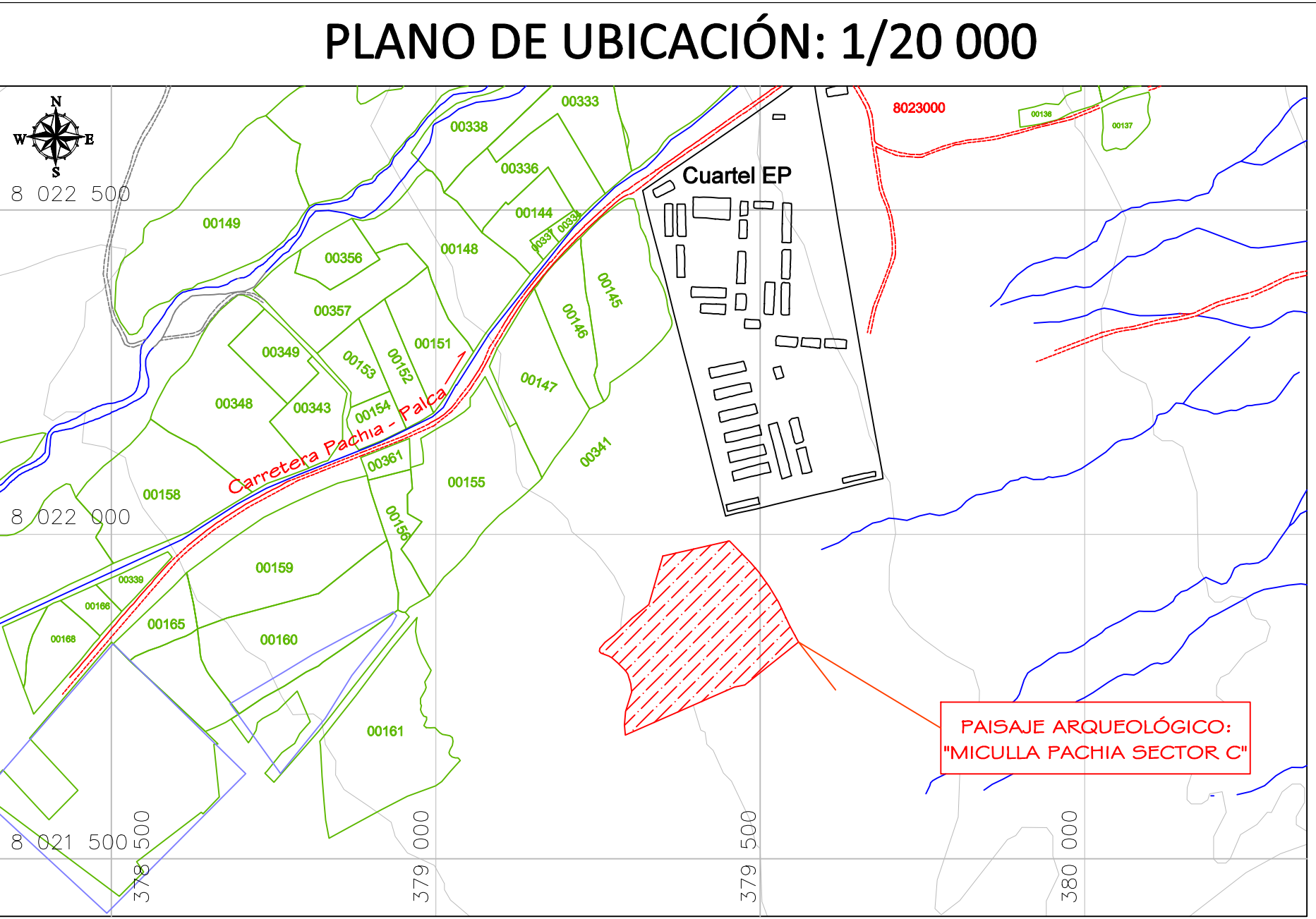
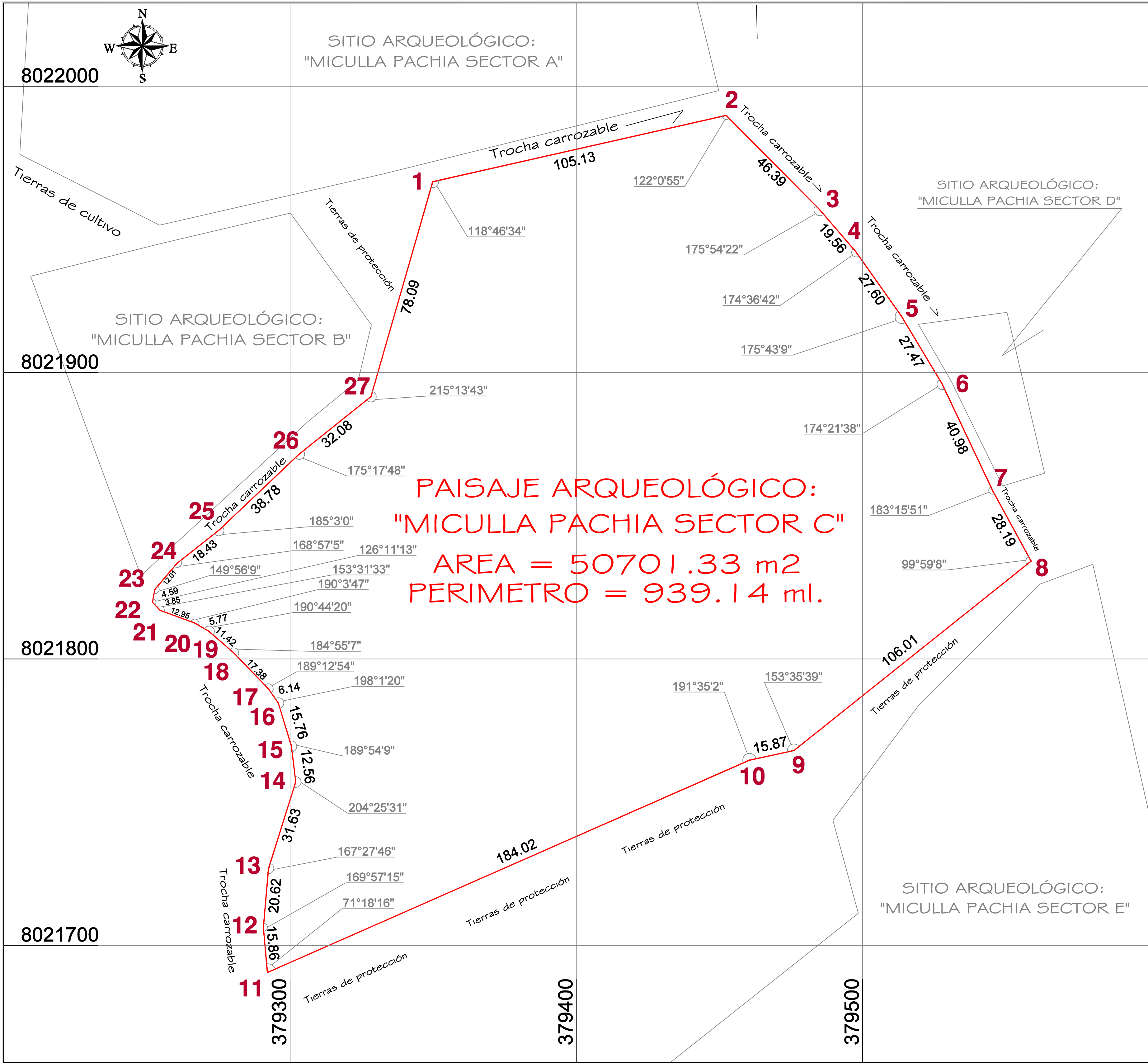

		PERÚ		Ministerio de Cultura		Viceministerio de Patrimonio Cultural e Industrias Culturales	
Plano perimétrico:							
PAISAJE ARQUEOLÓGICO "MICULLA PACHIA SECTOR C"							
ArqI° Responsable:				JIMI ESPINOZA ROJAS			
Ing° Resp. del Levantamiento Catastral:				CESAR AUGUSTO MAMANI CRUZ			
Punto de Referencia Arqueológico			Área:		Perímetro:		
Este(X): 379 391.3681 Norte(Y): 8 021 875.8760			50 701.33 m2 5.0701 Has		939.14 m		
Dpto:			Provincia:		Distrito:		
TACNA			TACNA		PACHIA		
Proyección:		Datum:		Zona:		Escala:	
UTM		WGS 84		19 S		1 / 2000	
Fecha de elaboración:				Código de Plano:			
DICIEMBRE - 2017				PP-118-MC_DGPA-DSFL-2017 WGS84			

CUADRO TÉCNICO DE COORDENADAS UTM WGS84 DEL PAISAJE ARQUEOLÓGICO "MICULLA PACHIA SECTOR C"																	
VERTICE	LADO	DISTANCIA	ANG. INTERNO	ESTE (X)	NORTE (Y)	VERTICE	LADO	DISTANCIA	ANG. INTERNO	ESTE (X)	NORTE (Y)	VERTICE	LADO	DISTANCIA	ANG. INTERNO	ESTE (X)	NORTE (Y)
1	1-2	105.13	118°46'34"	379349.8450	8021966.6504	11	11-12	15.86	71°18'16"	379292.0777	8021690.5137	21	21-22	3.85	153°31'33"	379254.5784	8021817.0002
2	2-3	46.39	122°0'55"	379452.3918	8021989.7993	12	12-13	20.62	169°57'15"	379290.6771	8021706.3125	22	22-23	4.59	126°11'13"	379251.9376	8021819.8031
3	3-4	19.56	175°54'22"	379485.0409	8021956.8480	13	13-14	31.63	167°27'46"	379292.4673	8021726.8581	23	23-24	12.01	149°56'9"	379252.7759	8021824.3177
4	4-5	27.60	174°36'42"	379497.7837	8021942.0029	14	14-15	12.56	204°25'31"	379301.9885	8021757.0245	24	24-25	18.43	168°57'5"	379260.5917	8021833.4422
5	5-6	27.47	175°43'9"	379513.7150	8021919.4639	15	15-16	15.76	189°54'9"	379300.4779	8021769.4927	25	25-26	38.78	185°3'0"	379275.0452	8021844.8851
6	6-7	40.98	174°21'38"	379527.8516	8021895.9118	16	16-17	6.14	198°1'20"	379295.9204	8021784.5774	26	26-27	32.08	175°17'48"	379303.2142	8021871.5409
7	7-8	28.19	183°15'51"	379545.3862	8021858.8737	17	17-18	17.38	189°12'54"	379292.4111	8021789.6204	27	27-1	78.09	215°13'43"	379328.2484	8021891.6084
8	8-9	106.01	99°59'8"	379558.8788	8021834.1244	18	18-19	11.42	184°55'7"	379280.3276	8021802.1122	TOTAL			939.14	4499°59'56"	
9	9-10	15.87	153°35'39"	379476.0083	8021768.0088	19	19-20	5.77	190°44'20"	379271.7096	8021809.6125	Suma de ángulos (real) =			4500°00'00"		
10	10-11	184.02	191°35'2"	379460.4998	8021764.6620	20	20-21	12.95	190°3'47"	379266.7297	8021812.5218	Error acumulado =			-00°00'04"		

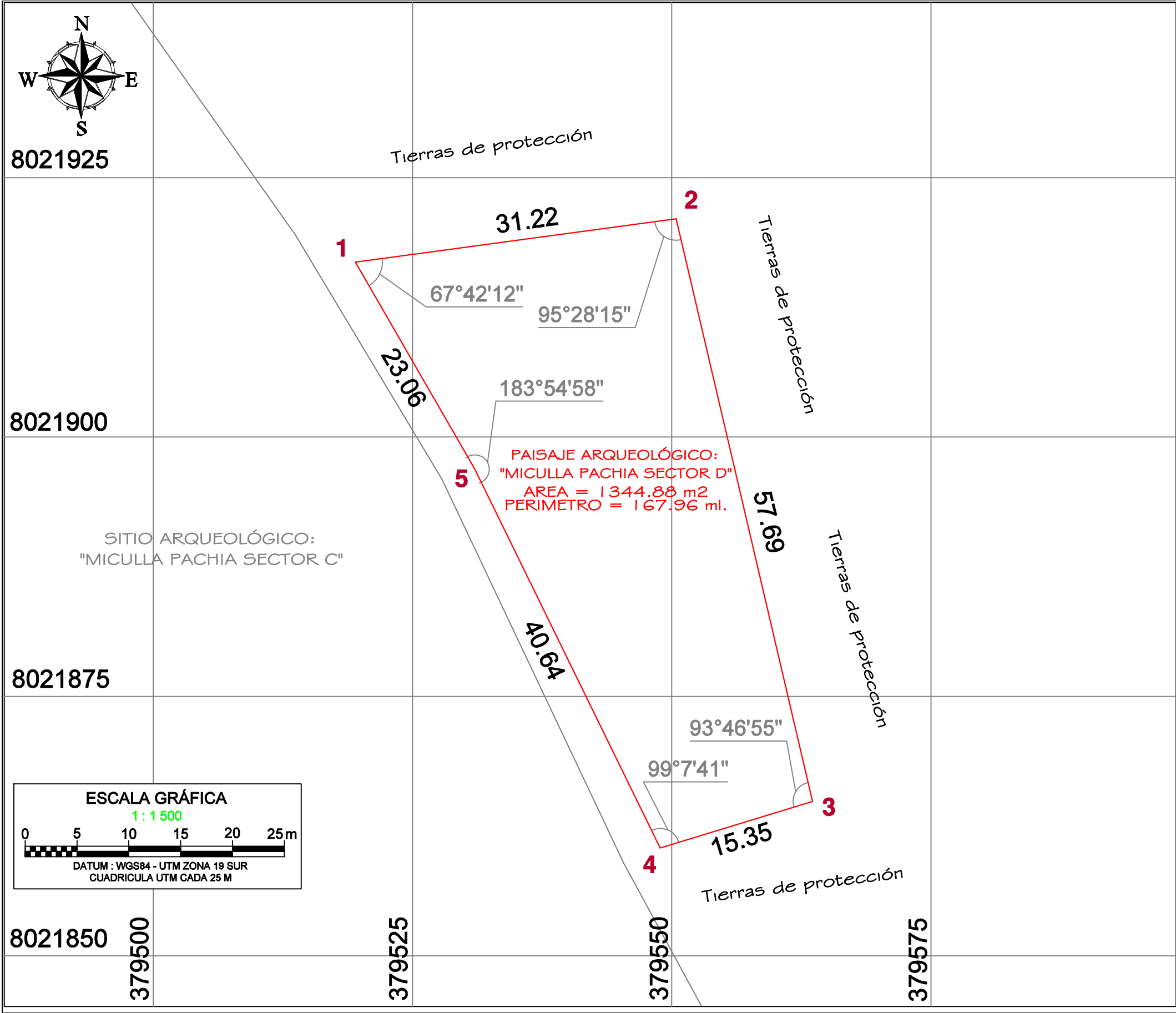

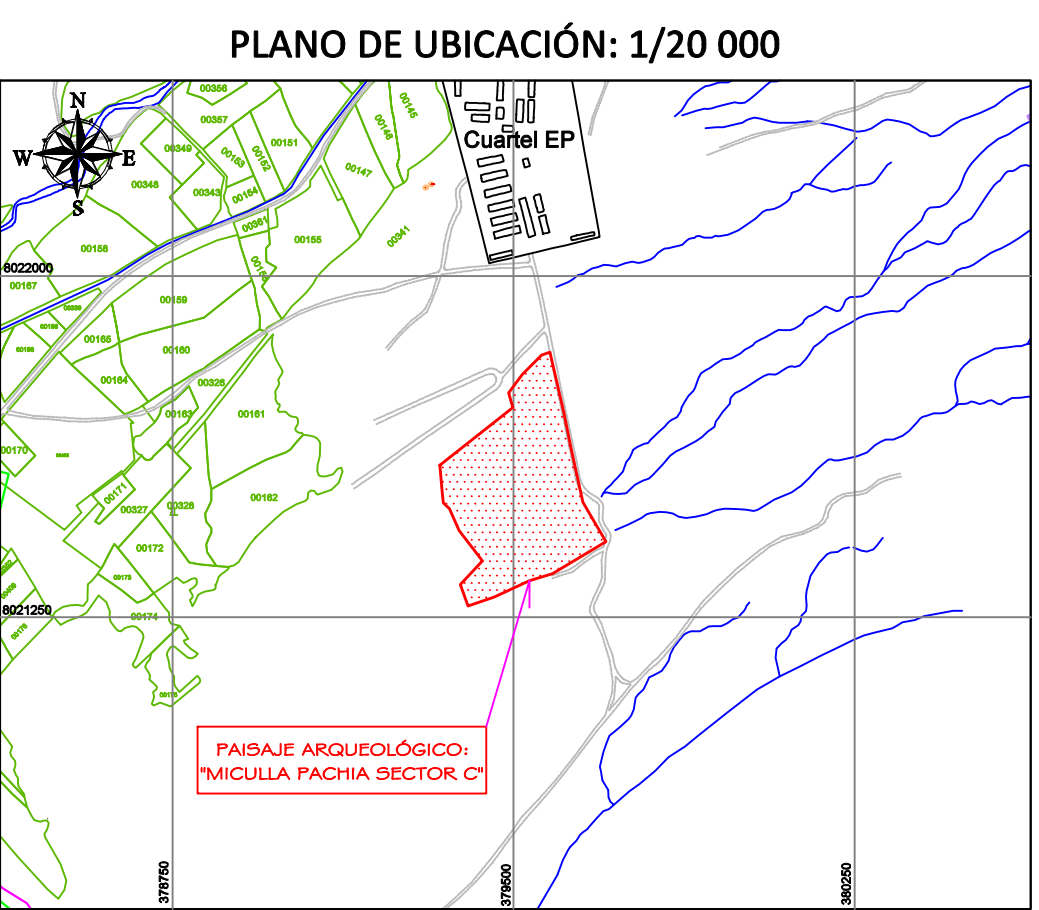
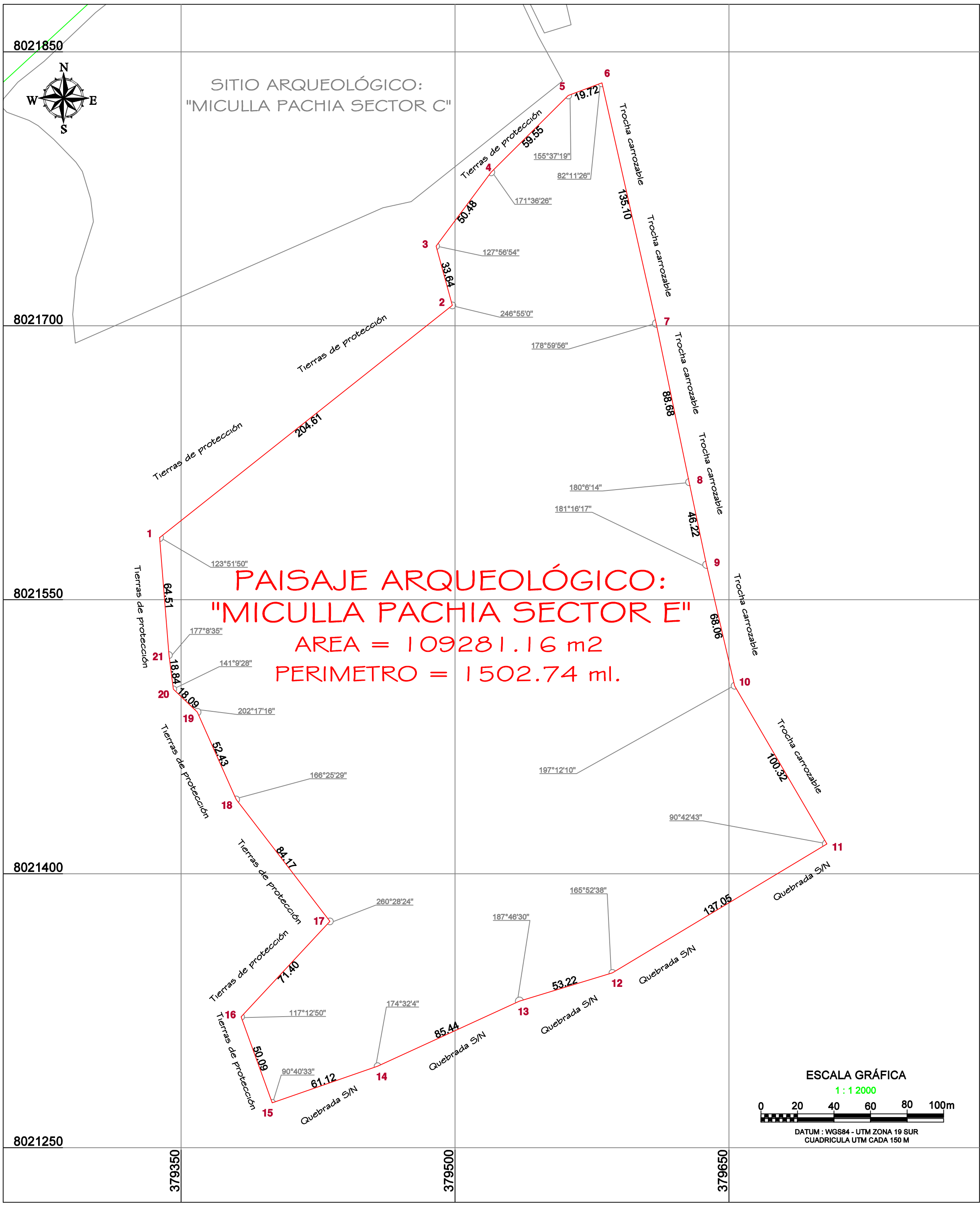

CUADRO TÉCNICO DE COORDENADAS UTM WGS84
DEL PAISAJE ARQUEOLÓGICO "MICULLA PACHIA SECTOR E"

VERTICE	LADO	DISTANCIA	ANG. INTERNO	ESTE (X)	NORTE (Y)
1	1-2	204.61	123°51'50"	379338.2272	8021584.0281
2	2-3	33.64	246°55'0"	379498.5195	8021711.2030
3	3-4	50.48	127°56'54"	379489.6177	8021743.6423
4	4-5	59.55	171°36'26"	379519.7894	8021784.1109
5	5-6	19.72	155°37'19"	379561.9708	8021826.1461
6	6-7	135.10	82°11'26"	379580.4368	8021833.0585
7	7-8	88.68	178°59'56"	379610.1677	8021701.2701
8	8-9	46.22	180°6'14"	379628.1684	8021614.4373
9	9-10	68.06	181°16'17"	379637.6332	8021569.1927
10	10-11	100.32	197°12'10"	379653.0452	8021502.8955
11	11-12	137.05	90°42'43"	379703.6430	8021416.2715
12	12-13	53.22	165°52'38"	379586.1741	8021345.6851
13	13-14	85.44	187°46'30"	379535.2465	8021330.2328
14	14-15	61.12	174°32'4"	379457.5909	8021294.5913
15	15-16	50.09	90°40'33"	379399.8667	8021274.5031
16	16-17	71.40	117°12'50"	379382.8468	8021321.6129
17	17-18	84.17	260°28'24"	379431.4680	8021373.8949
18	18-19	52.43	166°25'29"	379380.1672	8021440.6282
19	19-20	18.09	202°17'16"	379358.8614	8021488.5360
20	20-21	18.84	141°9'28"	379345.7941	8021501.0394
21	21-1	64.51	177°8'35"	379343.3608	8021519.7204
TOTAL		1502.74	3420°0'2"		

Suma de ángulos (real) = 3420°00'00"
Error acumulado = 00°00'02"

	PERÚ	Ministerio de Cultura	Viceministerio de Patrimonio Cultural e Industrias Culturales
Plano perimétrico:			
PAISAJE ARQUEOLÓGICO "MICULLA PACHIA SECTOR E"			
Arqº Responsable: JIMI ESPINOZA ROJAS			
Ingº Resp. del Levantamiento Catastral: CESAR AUGUSTO MAMANI CRUZ			
Punto de Referencia Arqueológico		Área:	Perímetro:
Este(X): 379 479.2038 Norte(Y): 8 021 519.9156		109 281.16 m2 10.9281 Has	1 502.74 m
Dpto:	TACNA	Provincia:	TACNA
Proyección:	UTM	Datum:	WGS 84
Fecha de elaboración:	DICIEMBRE - 2017	Código de Plano:	PP-122-MC_DGPA-DSFL-2017 WGS84