



PERÚ

Ministerio de Cultura

DESPACHO VICEMINISTERIAL DE  
PATRIMONIO CULTURAL E  
INDUSTRIAS CULTURALESDIRECCIÓN GENERAL DE  
PATRIMONIO ARQUEOLÓGICO  
INMUEBLEFirmado digitalmente por ALDAVE  
SERRA Juan Jose FAU 20537630222  
soft  
Cargo: Director General  
Motivo: Soy el autor del documento  
Fecha: 04.07.2025 17:38:09 -05:00

*"Decenio de la Igualdad de Oportunidades para Mujeres y Hombres"  
"Año de la recuperación y consolidación de la economía peruana"*

San Borja, 04 de Julio del 2025

## RESOLUCION DIRECTORAL N° 000254-2025-DGPA-VMPCIC/MC

**Vistos**, el Informe de Inspección N° 028- 2025-SDPCICI-MATG-DDC ICA/MC de fecha 30 de mayo del 2024, en razón del cual la Dirección Desconcentrada de Cultura de Ica sustenta la propuesta para la determinación de la protección provisional del Sitio arqueológico "Pampa Canelo 1-A", "Pampa Canelo 1-B" y "Pampa Canelo Sector 2", ubicado en el distrito de Sunampe, provincia Chincha, departamento de Ica; el Informe N° 00971-2025-DSFL-DGPA-VMPCIC/MC e Informe N° 000161-2025-DSFL-DGPA-VMPCIC-LMS/MC de la Dirección de Catastro y Saneamiento Físico Legal; el Informe N° 000248-2025-DGPA-VMPCIC-ARD/MC de la Dirección General de Patrimonio Arqueológico Inmueble, y;

### CONSIDERANDO:

Que, según se establece en el artículo 21 de la Constitución Política del Perú, modificado por la Ley N° 31414 "Ley de Reforma Constitucional que refuerza la protección del Patrimonio Cultural de La Nación" "Los yacimientos y restos arqueológicos, construcciones, monumentos, lugares, documentos bibliográficos y de archivo, objetos artísticos y testimonios de valor histórico, expresamente declarados bienes culturales, y provisionalmente los que se presumen como tales, son patrimonio cultural de la Nación, independientemente de su condición de propiedad privada o pública. Están protegidos por el Estado (...);

Que, en los artículos IV y VII del Título Preliminar de la Ley N° 28296, Ley General del Patrimonio Cultural de la Nación, modificada por el Decreto Legislativo N° 1255, se establece que es de interés social y de necesidad pública la identificación, generación de catastro, delimitación, actualización catastral, registro, inventario, declaración, protección, restauración, investigación, conservación, puesta en valor y difusión del Patrimonio Cultural de la Nación y su restitución en los casos pertinentes, siendo el Ministerio de Cultura la autoridad encargada de registrar, declarar y proteger el Patrimonio Cultural de la Nación, de conformidad con lo establecido en el Artículo 7 inciso b) Ley N° 29565, Ley de creación del Ministerio de Cultura;

Que, mediante Decreto Supremo N° 007-2017-MC, se dispuso la modificación del Reglamento de la Ley General del Patrimonio Cultural de la Nación, aprobado por Decreto Supremo N° 011-2006-ED, incorporando el Capítulo XIII, referido a la determinación de la protección provisional de los bienes que se presumen integrantes del Patrimonio Cultural de la Nación; con lo que se estructura un régimen especial que "permite realizar los actos conducentes para la protección física, defensa, conservación y protección legal de aquellos bienes no declarados, ni delimitados a la fecha, así como también sobre aquellos que se encuentren declarados pero que carezcan de propuesta de delimitación o se encuentren en proceso de aprobación (...)" aplicable "en el caso específico de afectación verificada o ante un riesgo probable de afectación, frente a cualquier acción u omisión que afecte o pueda afectar el bien protegido por presunción legal (...)", conforme a lo previsto en los artículos 97° y 98° del referido dispositivo legal;

Ministerio  
de CulturaFirmado digitalmente por RIOS  
DAVILA Anny Sabel FAU  
20537630222 soft  
Motivo: Day 1° B°  
Fecha: 04.07.2025 14:42:23 -05:00

0500 es una copia auténtica imprimible de un documento electrónico archivado por el Ministerio de Cultura, aplicando lo dispuesto por el Art. 25 de D.S. 070-2013-PCM y la Tercera Disposición Complementaria Final del D.S. 026-2016-PCM. Su autenticidad e integridad pueden ser contrastadas a través de la siguiente dirección web: <https://tramitedocumentario.cultura.gob.pe:8181/validadorDocumental/inicio/detalle.jsf> e ingresando la siguiente clave: 7N3OZC4



Que, el artículo 100 del Reglamento de la Ley General de Patrimonio Cultural de la Nación, dispone que "Determinada la protección provisional de un bien que presuntamente constituye Patrimonio Cultural de la Nación, se inicia el trámite para su declaración y delimitación definitiva en el plazo máximo de dos años calendario, prorrogable por dos años más, debidamente sustentado; salvo en los casos en los que corresponda efectuar procesos de consulta previa, en la medida que se advierta afectación directa a los derechos colectivos de pueblos indígenas u originarios; en cuyo caso, el plazo máximo para la declaración y delimitación definitiva del bien es de tres años calendario, prorrogable por tres años más.";

Que, mediante la Directiva N° 003-2018-VMPCIC/MC se aprobaron los "Lineamientos técnicos y criterios generales para la determinación de la protección provisional de los bienes inmuebles prehispánicos que se presumen integrantes del Patrimonio Cultural de la Nación";

Que, mediante la Resolución Viceministerial N° 000001-2025-VMPCIC-MC de fecha 02 de enero de 2025 y publicada en el Diario Oficial "El Peruano" el 05 de enero de 2025, el Despacho Viceministerial de Patrimonio Cultural e Industrias Culturales delegó a la Dirección General de Patrimonio Arqueológico Inmueble, por el ejercicio fiscal 2025, la facultad de determinar la protección provisional de los bienes inmuebles prehispánicos que se presumen integrantes del Patrimonio Cultural de la Nación;

Que, mediante Informe de Inspección N° 028- 2025-SDPCICI-MATG-DDC ICA/MC de fecha 30 de mayo del 2025 que sustenta el Informe Técnico de Viabilidad de la Determinación de la Protección Provisional del Bien Inmueble Prehispánico, el especialista de la Dirección Desconcentrada de Cultura Ica sustenta la propuesta de protección provisional del Sitio arqueológico "Pampa Canelo 1-A", "Pampa Canelo 1-B" y "Pampa Canelo Sector 2; especificando los fundamentos sobre la valoración cultural positiva y niveles de vulnerabilidad del bien inmueble objeto de protección provisional, de acuerdo con los lineamientos y criterios técnicos contenidos en la Directiva N° 003-2018-VMPCIC/MC. En el referido informe se indica que el monumento arqueológico prehispánico viene siendo objeto de afectación verificada debido a agentes antrópicos y factores naturales, según lo siguiente:

*Agentes antrópicos*

*Se constató afectación directa al sitio arqueológico Pampa Canelo (PV 57-11), como consecuencia de la excavación y remoción con maquinaria pesada, de una sección del sitio en mención específicamente en el extremo sur, área que colinda de manera directa con el acceso carrozable.*

*Factores naturales*

*La humedad está generando la salinidad en la superficie de los sitios.*

Que, mediante Memorando N° 001275-2025-DDC ICA/MC de fecha 11 de junio de 2025, la Dirección Desconcentrada de Cultura de Ica remite a la Dirección General de Patrimonio Arqueológico Inmueble la propuesta de protección provisional del Sitio arqueológico "Pampa Canelo 1-A", "Pampa Canelo 1-B" y "Pampa Canelo Sector 2, recaída en el Informe de Inspección N° 028-2025-SDPCICI-MATG-DDC ICA/MC de fecha 30 de mayo del 2024, para su atención.



Que, el numeral 6.2 del artículo 6 del Texto Único Ordenado de la Ley N° 27444, Ley del Procedimiento Administrativo General, aprobado por el Decreto Supremo N° 004-2019-JUS, establece que el acto administrativo "puede motivarse mediante la declaración de conformidad con los fundamentos y conclusiones de anteriores dictámenes, decisiones o informes obrantes en el expediente, a condición de que se les identifique de modo certero, y que por esta situación constituyan parte integrante del respectivo acto. Los informes, dictámenes o similares que sirvan de fundamento a la decisión, deben ser notificados al administrado conjuntamente con el acto administrativo";

Que, mediante Informe N° 000971-2025/DSFL-DGPA-VMPCIC/MC de fecha 19 de junio de 2025, sustentado en el Informe N° 000161-2025-DSFL-DGPA-VMPCIC-LMS/MC, la Dirección de Catastro y Saneamiento Físico Legal asume la propuesta contenida en el Informe de Inspección N° 028-2025-SDPCICI-MATG-DDC ICA/MC elaborado por el Lic. Marco Antonio Taquiri González; y, en consecuencia, recomienda la determinación de la protección provisional del Sitio arqueológico "Pampa Canelo 1-A", "Pampa Canelo 1-B" y "Pampa Canelo Sector 2";

Que, mediante Informe N° 000248-2025-DGPA-VMPCIC-ARD/MC de fecha 04 de julio de 2025, el área legal de la Dirección General de Patrimonio Arqueológico Inmueble recomienda emitir resolución directoral que determine la protección provisional del Sitio arqueológico "Pampa Canelo 1-A", "Pampa Canelo 1-B" y "Pampa Canelo Sector 2";

Que, de conformidad con lo dispuesto en la Ley N° 28296, Ley General del Patrimonio Cultural de la Nación y su Reglamento, aprobado por el Decreto Supremo N° 011-2006-ED y sus modificatorias; la Ley N° 29565, Ley de Creación del Ministerio de Cultura; el Reglamento de Organización y Funciones del Ministerio de Cultura, aprobado por el Decreto Supremo N° 005-2013-MC; la Directiva N° 003-2018-VMPCIC/MC; la Resolución Viceministerial N° 000001-2025-VMPCIC-MC; y demás normas modificatorias, reglamentarias y complementarias;

## **SE RESUELVE:**

**ARTÍCULO PRIMERO.-** DETERMINAR la Protección Provisional del Sitio arqueológico "Pampa Canelo 1-A", "Pampa Canelo 1-B" y "Pampa Canelo Sector 2", ubicado en el distrito de Sunampe, provincia Chincha, departamento de Ica, por el plazo de dos años, prorrogable por el mismo periodo. Las especificaciones de la presente determinación de protección provisional se encuentran indicadas en el Informe de Inspección N° 028-2025-SDPCICI-MATG-DDC ICA/MC de fecha 30 de mayo de 2025, así como en el Informe N° 000971-2025-DSFL-DGPA-VMPCIC/MC, Informe N° 000161-2025-DSFL-DGPA-VMPCIC-LMS/MC y los Planos Perimétrico con código PPROV-027-MC\_DGPA-DSFL-2021 WGS84 y PPROV-028-MC\_DGPA-DSFL-2021 WGS84 los cuales se adjuntan como Anexos a la presente Resolución Directoral y forman parte integrante de la misma.

**ARTÍCULO SEGUNDO.-** DISPONER como medidas preventivas, en el polígono especificado en el artículo precedente, de acuerdo a lo indicado por la Dirección Desconcentrada de Cultura Ica, las siguientes:



MEDIDA		REFERENCIA
Paralización y/o cese de la afectación:	x	Paralización de los trabajos de excavación y remoción.
Señalización:	x	Instalación de un mural de señalización, e hitos de delimitación.

**ARTÍCULO TERCERO.-** ENCARGAR a la Dirección Desconcentrada de Cultura Ica, la determinación y ejecución de las medidas indicadas en el *Artículo Segundo* de la presente resolución, así como las acciones de control y coordinación institucional e interinstitucional necesarias para el cumplimiento de lo dispuesto en la misma.

**ARTÍCULO CUARTO.-** ENCARGAR a la Dirección de Catastro y Saneamiento Físico Legal, el inicio y conducción coordinada de las acciones administrativas y legales necesarias para la definitiva identificación, declaración y delimitación de los bienes comprendidos en el régimen de protección provisional.

**ARTÍCULO QUINTO.-** DISPONER la publicación de la presente resolución en el Diario Oficial "El Peruano", así como su difusión en el Portal Institucional del Ministerio de Cultura (<https://www.gob.pe/cultura>).

**ARTÍCULO SEXTO.-** NOTIFICAR la presente resolución, así como los documentos anexos, a la Municipalidad Distrital de Sunampe, a fin de que proceda de acuerdo al ámbito de sus competencias, de conformidad con lo dispuesto en el Artículo 82 de la Ley N° 27972, Ley Orgánica de Municipalidades. Asimismo, notificar a los administrados señalados en el Artículo 104 del Decreto Supremo N° 011-2006-ED.

**ARTÍCULO SÉPTIMO.-** PRECISAR que la protección provisional dispuesta en la presente resolución surtirá efectos a partir de su publicación en el Diario Oficial "El Peruano".

**ARTÍCULO OCTAVO.-** ANEXAR a la presente resolución el Informe de Inspección N° 028- 2025-SDPCICI-MATG-DDC ICA/MC de fecha 30 de mayo de 2025, el Informe N° 000971-2025-DSFL-DGPA-VMPCIC/MC, Informe N° 000161-2025-DSFL-DGPA-VMPCIC-LMS/MC e Informe N° 000248-2025-DGPA-VMPCIC-ARD/MC y los Planos Perimétrico con código PPROV-027-MC\_DGPA-DSFL-2021 WGS84 y PPROV-028-MC\_DGPA-DSFL-2021 WGS84, los cuáles serán publicadas en el Portal Institucional del Ministerio de Cultura (<https://www.gob.pe/cultura>) para conocimiento y fines pertinentes.

**Regístrese, comuníquese y publíquese.**

Documento firmado digitalmente

**JUAN JOSE ALDAVE SERNA**  
**Director General**

DIRECCIÓN GENERAL DE PATRIMONIO ARQUEOLÓGICO INMUEBLE



PERÚ

Ministerio de Cultura

DESPACHO VICEMINISTERIAL DE  
PATRIMONIO CULTURAL E  
INDUSTRIAS CULTURALESDIRECCIÓN GENERAL DE  
PATRIMONIO ARQUEOLÓGICO  
INMUEBLEFirmado digitalmente por RIOS  
DAVILA Anny Sabel FAU  
20537630222 soft  
Motivo: Soy el autor del documento  
Fecha: 04.07.2025 12:25:19 -05:00

"Decenio de la Igualdad de Oportunidades para Mujeres y Hombres"  
"Año de la recuperación y consolidación de la economía peruana"

San Borja, 04 de Julio del 2025

## INFORME N° 000248-2025-DGPA-VMPCIC-ARD/MC

- A :** **JUAN JOSE ALDAVE SERNA**  
DIRECTOR- DIRECCIÓN GENERAL DE PATRIMONIO  
ARQUEOLÓGICO INMUEBLE
- De :** **ANNY SABEL RIOS DAVILA**  
DIRECCIÓN GENERAL DE PATRIMONIO ARQUEOLÓGICO  
INMUEBLE
- Asunto :** Remito Informe de Inspección N° 028-2025-SDPCICI-MATG-DDC ICA/MC de protección provisional del Sitio Arqueológico "Pampa Canelo 1-A", "Pampa Canelo 1-B" y "Pampa Canelo - Sector 2", distrito de Chinchabaja, provincia de Sunampe, departamento de Ica.
- Referencia :** PROVEIDO N° 006464-2025-DGPA-VMPCIC/MC (19JUN2025)

Por medio de la presente me dirijo a usted para saludarlo y a la vez manifestar, en torno al asunto de la referencia, lo siguiente:

### I. Antecedentes:

- 1.1 Mediante Memorando N° 001275-2025/DDC ICA/MC de fecha 11 de junio de 2025 la Dirección Desconcentrada de Cultura de Ica remite a la Dirección de Catastro y Saneamiento y Físico Legal el Informe N° 000210-2025/SDPCICI-DDC ICA/MC de la misma fecha, por el cual se remite el Informe Técnico de viabilidad de la determinación de la protección provisional del Sitio arqueológico "Pampa Canelo 1-A", "Pampa Canelo 1-B" y "Pampa Canelo Sector 2", de acuerdo a la Directiva N° 003-2018-VMPCIC/MC "Lineamientos técnicos y criterios generales para la determinación de la protección provisional de los bienes inmuebles prehispánicos que se presumen integrantes del Patrimonio Cultural de la Nación.
- 1.2 Mediante Informe N° 000971-2025/DSFL-DGPA-VMPCIC/MC de fecha 19 de junio de 2025 la Dirección de Catastro y Saneamiento Físico Legal remite a la Dirección General de Patrimonio Arqueológico Inmueble el Informe N° 000161-2025-DSFL-DGPA-VMPCIC-LMS/MC, en el que se recomienda a la Dirección General de Patrimonio Arqueológico Inmueble emitir la resolución para la determinación de la Protección Provisional del Sitio arqueológico "Pampa Canelo 1-A", "Pampa Canelo 1-B" y "Pampa Canelo Sector 2", ubicado en el distrito de Sunampe, provincia Chinchabaja, departamento de Ica, en base a los fundamentos expresados en el Informe de Inspección N° 028- 2025-SDPCICI-MATG-DDC ICA/MC, elaborado por el Licenciado Marco Antonio Taquiri González, especialista de la DDC Ica.

### II. Base Legal:

- Constitución Política del Perú de 1993.
- Ley N° 28296 – Ley General de Patrimonio Cultural de la Nación.
- Ley N° 29565 – Ley de Creación del Ministerio de Cultura.
- Decreto Supremo N° 011-2006-ED que aprobó el Reglamento de la Ley General de Patrimonio Cultural de la Nación Ley 28296 y modificatorias.





- Decreto Supremo N° 005-2013-MC que aprobó el Reglamento de Organización y Funciones del Ministerio de Cultura.
- Resolución Ministerial N° 365-2017-MC que aprobó los procedimientos internos del Ministerio de Cultura en los que corresponde efectuar procesos de consulta previa.
- Decreto Supremo N° 004-2019-JUS que aprobó el Texto Único Ordenado de la Ley N° 27444 - Ley del Procedimiento Administrativo General.
- Resolución Viceministerial N° 000001-2025-VMPCIC-MC que delega en la Dirección General de Patrimonio Arqueológico Inmueble la facultad para determinar la protección provisional de bienes inmuebles prehispánicos que se presumen integrantes del Patrimonio Cultural de la Nación durante el año fiscal 2025.
- Directiva N° 003-2018-VMPCIC/MC "Lineamientos técnicos y criterios generales para la determinación de la protección provisional de los bienes inmuebles prehispánicos que se presumen integrantes del Patrimonio Cultural de la Nación".

### III. Análisis:

- 3.1 El artículo 97 del Reglamento de la Ley General de Patrimonio Cultural de la Nación precisa que "La determinación de la protección provisional de los bienes que se presumen integrantes del Patrimonio Cultural de la Nación permite realizar los actos conducentes para la protección física, defensa, conservación y protección legal de aquellos bienes no declarados, ni delimitados a la fecha, así como también sobre aquellos que se encuentren declarados pero que carezcan de propuesta de delimitación o se encuentren en proceso de aprobación (...)".
- 3.2 El numeral 99.1 del artículo 99 del Reglamento de la Ley General de Patrimonio Cultural de la Nación indica, además, que "La determinación de la protección provisional se inicia de oficio a partir del conocimiento de una afectación o posible afectación a los bienes que presuntamente constituyen Patrimonio Cultural de la Nación; los que son susceptibles de formar parte del Patrimonio Cultural de la Nación en virtud de su importancia, valor y significado paleontológico, arqueológico, arquitectónico, histórico, artístico, militar, social, antropológico, tradicional, religioso, etnológico, científico, tecnológico o intelectual, sin perjuicio de su condición de propiedad pública o privada".
- 3.3 Asimismo, el numeral 99.2 del artículo 99 del referido cuerpo normativo establece que "La determinación de la protección provisional de los bienes que presuntamente constituyen Patrimonio Cultural de la Nación se encuentra sustentada en el informe técnico formulado por las áreas competentes del Ministerio de Cultura, conforme a la normativa correspondiente"; añadiendo en su numeral 99.3 que "El informe técnico que sirva de inicio para la determinación de la protección provisional en caso de bienes inmuebles que presuntamente constituyen Patrimonio Cultural de la Nación debe especificar las evidencias que caracterizan el bien materia de protección, adjuntando los detalles y las fotografías del estado en el cual se encontró, así como las imágenes panorámicas del ambiente o áreas que lo rodean".
- 3.4 El numeral 100.1 del artículo 100 del Reglamento de la Ley General del Patrimonio Cultural de la Nación, dispone que "Determinada la protección provisional de un bien que presuntamente constituye Patrimonio Cultural de la Nación, se inicia el trámite para su declaración y delimitación definitiva en el plazo máximo de dos años calendario, prorrogable por dos años más, debidamente sustentado; salvo en los casos en los que corresponda efectuar procesos de consulta previa, en la medida que se advierta afectación directa a los derechos colectivos de pueblos indígenas u



originarios; en cuyo caso, el plazo máximo para la declaración y delimitación definitiva del bien es de tres años calendario, prorrogable por tres años más."

3.5 Mediante Resolución Ministerial N° 365-2017-MC se aprobó los procedimientos internos del Ministerio de Cultura en los que corresponde efectuar procesos de consulta previa, en la medida que se advierta afectación directa a los derechos colectivos de pueblos indígenas u originarios. Esta resolución identifica como una de las medidas sujetas a consulta previa al proyecto de Resolución Viceministerial que declara patrimonio cultural de la Nación a un monumento arqueológico prehispánico, entre otros. Asimismo, se precisa que la Dirección de Consulta Previa, órgano de línea de la Dirección General de Derechos de los Pueblos Indígenas del Viceministerio de Interculturalidad es el órgano competente para la etapa de identificación de pueblos indígenas u originarios, el análisis de las posibles afectaciones a los derechos colectivos de los pueblos indígenas u originarios del proceso de consulta previa, y las reuniones preparatorias del proceso de consulta previa en coordinación con los órganos competentes de las medidas administrativas que identifica la resolución.

3.6 Mediante Informe N° 900035-2018/DCP/DGPI/MC, la Dirección de Consulta Previa establece que para realizar el análisis correspondiente a la etapa de identificación de los pueblos indígenas u originarios se han determinado tres (3) tipos de áreas para el caso de las medidas identificadas por el Ministerio de Cultura. El Tipo 1 comprende áreas geográficas sin evidencia de ejercicio de derechos colectivos de pueblos indígenas u originarios; el Tipo 2 en cuyas áreas geográficas con información insuficiente sobre el ejercicio de derechos colectivos de pueblos indígenas u originarios, en las que se requerirá que la Dirección de Consulta Previa realice un trabajo de campo; y, el Tipo 3 se encuentran áreas geográficas con información suficiente sobre el ejercicio de derechos colectivos de pueblos indígenas u originarios, en cuyo caso la Dirección de Consulta Previa realizará la identificación de pueblos indígenas u originarios con la información existente o determinará la realización de un trabajo de campo específico para dicha identificación.

3.7 En ese sentido, se determina de acuerdo al informe citado, que el departamento de Ica comprende áreas geográficas sin evidencia de ejercicio de derechos colectivos de pueblos indígenas u originarios.

3.8 Mediante la Resolución Viceministerial N° 000001-2025-VMPCIC-MC de fecha 02 de enero de 2025 y publicada en el Diario Oficial "El Peruano" el 05 de enero de 2025, el Despacho Viceministerial de Patrimonio Cultural e Industrias Culturales delegó a la Dirección General de Patrimonio Arqueológico Inmueble, por el ejercicio fiscal 2025, la facultad de determinar la protección provisional de los bienes inmuebles prehispánicos que se presumen integrantes del Patrimonio Cultural de la Nación.

3.9 En cumplimiento de las disposiciones acotadas y de la propuesta contenida en el Informe de Inspección N° 028- 2025-SDPCICI-MATG-DDC ICA/MC de fecha 30 de mayo de 2025, elaborado por el Lic. Marco Antonio Taquiri González de la Dirección Desconcentrada de Cultura Ica, brinda detalles de la evaluación del bien inmueble prehispánico atendiendo a su valoración cultural y vulnerabilidad; precisando, en su apartado 2.2, que el bien inmueble prehispánico Sitio arqueológico "Pampa Canelo 1-A", "Pampa Canelo 1-B" y "Pampa Canelo Sector 2", ubicado en el distrito de Sunampe, provincia Chincha, departamento de Ica, viene siendo objeto de afectación verificada debido a agentes antrópicos y factores naturales, conforme al siguiente detalle:

**Agentes antrópicos**

Se constató afectación directa al sitio arqueológico Pampa Canelo (PV 57-11), como consecuencia de la excavación y remoción con maquinaria pesada, de una sección del sitio en mención específicamente en el extremo sur, área que colinda de manera directa con el acceso carrozable.

**Factores naturales**

La humedad está generando la salinidad en la superficie de los sitios.

- 3.10 En relación a las medidas preventivas recomendadas ante la afectación verificada al bien cultural, el especialista de la DDC Ica precisa en el Informe de Inspección N° 028- 2025-SDPCICI-MATG-DDC ICA/MC de fecha 30 de mayo del 2024, apartado IV.b, las siguientes:

MEDIDA		REFERENCIA
Paralización y/o cese de la afectación:	x	Paralización de los trabajos de excavación y remoción.
Señalización:	x	Instalación de un mural de señalización, e hitos de delimitación.

- 3.11 En ese sentido, estando a los fundamentos señalados en el Informe de Inspección N° 028- 2025-SDPCICI-MATG-DDC ICA/MC de fecha 30 de mayo de 2025 de la Dirección Desconcentrada de Cultura Ica, así como el Informe N° 000971-2025-DSFL-DGPA-VMPCIC/MC e Informe N° 000161-2025-DSFL-DGPA-VMPCIC-LMS/MC de la Dirección de Catastro y Saneamiento Físico Legal; se precisa que la propuesta de determinación de la protección provisional que es materia de análisis, CUMPLE con lo dispuesto en el capítulo XIII del Reglamento de la Ley N° 28296, así como por la Directiva N° 003-2018-VMPCIC/MC "Lineamientos técnicos y criterios generales para la determinación de la protección provisional de los bienes inmuebles Ministerio de Cultura prehispánicos que se presumen integrantes del Patrimonio Cultural de la Nación".

**IV. Conclusiones:**

En virtud de lo expuesto, en el marco de las competencias delegadas a la Dirección General de Patrimonio Arqueológico Inmueble a través de la Resolución Viceministerial N° 000001-2025-VMPCIC-MC, se concluye que corresponde la determinación de la protección provisional del Sitio arqueológico "Pampa Canelo 1-A", "Pampa Canelo 1-B" y "Pampa Canelo Sector 2", ubicado en el distrito de Sunampe, provincia Chíncha, departamento de Ica.

**V. Recomendación:**

Emitir Resolución Directoral que determine la protección provisional del Sitio arqueológico "Pampa Canelo 1-A", "Pampa Canelo 1-B" y "Pampa Canelo Sector 2", ubicado en el distrito de Sunampe, provincia Chíncha, departamento de Ica.

Es todo cuanto se informa para su conocimiento y fines que se sirva determinar, salvo mejor parecer.

Atentamente,

.....  
Anny Sabel Ríos Davila  
Asistente Legal / DGPA

ARD





PERÚ

Ministerio de Cultura

DIRECCIÓN GENERAL DE  
PATRIMONIO ARQUEOLÓGICO  
INMUEBLEDIRECCIÓN DE CATASTRO Y  
SANEAMIENTO FÍSICO LEGALFirmado digitalmente por CORDOVA  
HERRERA Gilberto Martin FAU  
20537630222 soft  
Cargo: Director  
Motivo: Soy el autor del documento  
Fecha: 19.06.2025 12:02:43 -05:00

"Decenio de la Igualdad de Oportunidades para Mujeres y Hombres"  
"Año de la recuperación y consolidación de la economía peruana"

San Borja, 19 de Junio del 2025

**INFORME N° 000971-2025-DSFL-DGPA-VMPCIC/MC**

- A :** **JUAN JOSE ALDAVE SERNA**  
DIRECCIÓN GENERAL DE PATRIMONIO  
ARQUEOLÓGICO INMUEBLE
- De :** **GILBERTO MARTIN CORDOVA HERRERA**  
DIRECCIÓN DE CATASTRO Y SANEAMIENTO FÍSICO  
LEGAL
- Asunto :** Remito Informe de Inspección N° 028-2025-SDPCICI-MATG-DDC ICA/MC de protección provisional del Sitio Arqueológico "Pampa Canelo 1-A", "Pampa Canelo 1-B" y "Pampa Canelo - Sector 2", distrito de Chíncha Baja, provincia de Sunampe, departamento de Ica.
- Referencia :** INFORME N° 0161-2025-DSFL-DGPA-VMPCIC-LMS/MC  
MEMORANDO N° 001275-2025-DDC ICA/MC

Me dirijo a usted saludándolo cordialmente, con el fin de remitir a su despacho el Informe de la referencia, en el cual se emite opinión técnica sobre la solicitud realizada por la Dirección Desconcentrada de Cultura Ica, para determinar provisionalmente al Sitio Arqueológico "Pampa Canelo 1-A", "Pampa Canelo 1-B" y "Pampa Canelo Sector 2", ubicado en el distrito de Sunampe, provincia Chíncha, departamento de Ica.

Al respecto, los elementos de sustento proporcionados en el Informe de Inspección N° 028-2025-SDPCICI-MAT-DDC ICA/MC de fecha 30 de mayo del 2025, del licenciado Marco Antonio Taquiri Gonzales, arqueólogo de la Dirección Desconcentrada de Cultura Ica, se encuentran acorde a lo establecido en la Directiva N° 003-2018- VMPCIC/MC que determina las causales por las cuales es viable una determinación provisional.

En ese sentido, se remite el expediente a efectos de determinar protección provisional cuyo ámbito se encuentra establecido en los siguientes planos con sus respectivos datos técnicos:

**Cuadro de Datos Técnicos**  
**Sitio Arqueológico Pampa de Canelo 1-A y Pampa Canelo 1-B**  
**Código de plano: PPROV-027-MC-DGPA-DSFL-2021 WGS84**

**Datum:** WGS84  
**Proyección:** UTM  
**Zona UTM:** 18 L

**Coordenada de referencia**  
**Pampa Canelo 1-A:** 374690.9258 E / 8514158.5665 N  
**Pampa Canelo 1-B:** 374981.3340 E / 8514128.8119 N





"Decenio de la Igualdad de Oportunidades para Mujeres y Hombres"  
"Año de la recuperación y consolidación de la economía peruana"

CUADRO DE DATOS TECNICOS					
SITIO ARQUEOLOGICO					
PAMPA CANELO 1-A					
VERTICE	LADO	DISTANCIA	ANG. INTERNO	ESTE (X)	NORTE (Y)
1	1-2	27.66	105°1'6"	374642.0000	8514182.0000
2	2-3	31.02	169°19'8"	374669.0000	8514188.0000
3	3-4	9.96	154°31'23"	374700.0000	8514189.0000
4	4-5	9.46	131°20'42"	374709.1221	8514185.0091
5	5-6	18.25	242°49'19"	374712.0000	8514176.0000
6	6-7	42.01	188°5'54"	374730.0000	8514173.0000
7	7-8	7.21	147°40'26"	374772.0000	8514172.0000
8	8-9	18.36	184°19'56"	374778.0000	8514168.0000
9	9-10	18.03	175°40'4"	374794.0000	8514159.0000
10	10-11	6.40	175°1'49"	374809.0000	8514149.0000
11	11-12	11.40	166°32'5"	374814.0000	8514145.0000
12	12-13	3.61	198°26'6"	374821.0000	8514136.0000
13	13-14	9.22	201°9'41"	374824.0000	8514134.0000
14	14-15	5.10	181°13'8"	374833.0000	8514132.0000
15	15-16	2.14	191°18'36"	374838.0000	8514131.0000
16	16-17	22.70	12°43'28"	374840.1429	8514131.0000
17	17-18	43.42	175°13'9"	374818.0000	8514126.0000
18	18-19	52.15	176°27'19"	374775.0000	8514120.0000
19	19-20	22.02	172°59'55"	374723.0000	8514116.0000
20	20-21	21.26	141°25'0"	374701.0000	8514117.0000
21	21-22	19.31	199°56'8"	374685.0000	8514131.0000
22	22-23	33.24	194°20'21"	374667.0000	8514138.0000
23	23-24	18.38	74°31'52"	374634.0000	8514142.0000
24	24-1	23.02	199°53'26"	374641.0000	8514159.0000
TOTAL		475.33	3960°0'1"		

ÁREA (m2): 9020.21 (0.9020 ha)

PERÍMETRO: 475.33 m

CUADRO DE DATOS TECNICOS					
SITIO ARQUEOLOGICO					
PAMPA CANELO 1-B					
VERTICE	LADO	DISTANCIA	ANG. INTERNO	ESTE (X)	NORTE (Y)
1	1-2	22.47	62°59'31"	374917.0000	8514194.0000
2	2-3	27.07	244°54'33"	374925.0000	8514173.0000
3	3-4	19.7	118°11'56"	374952.0000	8514171.0000
4	4-5	17.12	162°44'50"	374960.0000	8514153.0000
5	5-6	27.89	277°49'29"	374962.0000	8514136.0000
6	6-7	18.79	190°40'0"	374989.0000	8514143.0000



PERÚ

Ministerio de Cultura

DIRECCIÓN GENERAL DE  
PATRIMONIO ARQUEOLÓGICO  
INMUEBLEDIRECCIÓN DE CATASTRO Y  
SANEAMIENTO FÍSICO LEGAL*"Decenio de la Igualdad de Oportunidades para Mujeres y Hombres"  
"Año de la recuperación y consolidación de la economía peruana"*

7	7-8	24.74	168°50'6"	375006.0000	8514151.0000
8	8-9	36.01	164°22'21"	375030.0000	8514157.0000
9	9-10	29.41	199°24'36"	375066.0000	8514156.0000
10	10-11	37.16	228°22'31"	375094.0000	8514165.0000
11	11-12	9.22	126°20'5"	375109.0000	8514199.0000
12	12-13	47.1	73°49'8"	375118.0000	8514201.0000
13	13-14	31.06	126°49'51"	375115.0000	8514154.0000
14	14-15	48.51	155°7'7"	375089.0000	8514137.0000
15	15-16	66.41	190°8'16"	375041.0000	8514130.0000
16	16-17	31.14	167°5'33"	374978.0000	8514109.0000
17	17-18	23.26	149°0'33"	374947.0000	8514106.0000
18	18-19	40.71	177°38'21"	374926.0000	8514116.0000
19	19-20	40.84	210°37'0"	374890.0000	8514135.0000
20	20-21	2.14	65°24'21"	374849.2040	8514133.0100
21	21-22	12.3	175°14'11"	374850.0000	8514135.0000
22	22-23	32.5	116°33'54"	374855.5000	8514146.0000
23	23-24	28.79	249°40'37"	374888.0000	8514146.0000
24	24-1	28.32	158°11'8"	374898.0000	8514173.0000
TOTAL		702.66	3959°59'58"		

ÁREA (m2): 9122.05 (0.9122 ha)

PERÍMETRO: 702.66 m

**Cuadro de Datos Técnicos**  
**Sitio Arqueológico Pampa de Canelo – Sector 2**  
**Código de plano: PPROV-028-MC-DGPA-DSFL-2021 WGS84**

**Datum:** WGS84**Proyección:** UTM**Zona UTM:** 18 L**Coordenada de referencia:** 374188.0000 E / 8513710.0000 N

CUADRO DE DATOS TECNICOS					
SITIO ARQUEOLÓGICO					
PAMPA CANELO - SECTOR 2					
VERTICE	LADO	DISTANCIA	ANG. INTERNO	ESTE (X)	NORTE (Y)
1	1-2	59.08	106°56'49"	374566.0000	8514104.0000
2	2-3	35.44	103°28'43"	374569.0000	8514045.0000
3	3-4	50.12	192°13'15"	374535.0000	8514035.0000
4	4-5	74.46	173°28'36"	374491.0000	8514011.0000
5	5-6	44.92	174°44'3"	374422.0000	8513983.0000
6	6-7	50.93	209°46'11"	374379.0000	8513970.0000
7	7-8	67.68	189°14'57"	374344.0000	8513933.0000



"Decenio de la Igualdad de Oportunidades para Mujeres y Hombres"  
"Año de la recuperación y consolidación de la economía peruana"

8	8-9	81.61	221°11'51"	374306.0000	8513877.0000
9	9-10	154.21	116°51'30"	374316.0000	8513796.0000
10	10-11	201.25	53°15'20"	374188.0000	8513710.0000
11	11-12	49.09	126°12'52"	374198.0000	8513911.0000
12	12-13	114.59	47°5'21"	374239.0000	8513938.0000
13	13-14	38.42	240°53'5"	374220.0000	8513825.0000
14	14-15	33.62	241°24'39"	374250.0000	8513801.0000
15	15-16	31.06	243°33'27"	374281.0000	8513814.0000
16	16-17	41.19	178°7'9"	374283.0000	8513845.0000
17	17-18	91.55	145°26'46"	374287.0000	8513886.0000
18	18-19	33.62	189°44'49"	374346.0000	8513956.0000
19	19-20	27.78	180°7'22"	374363.0000	8513985.0000
20	20-21	44.72	130°33'41"	374377.0000	8514009.0000
21	21-22	40.31	146°18'36"	374421.0000	8514017.0000
22	22-23	52.84	232°51'40"	374458.0000	8514001.0000
23	23-24	35.85	217°32'7"	374504.0000	8514027.0000
24	24-25	24.04	129°54'58"	374518.0000	8514060.0000
25	25-26	42.54	229°31'13"	374541.0000	8514067.0000
26	26-1	8.25	99°30'58"	374558.0000	8514106.0000
TOTAL		1529.17	4319°59'58"		

ÁREA (m2): 19886.50 (1.9886 ha)

PERÍMETRO: 1529.17 m

Es todo cuanto se informa para su conocimiento y fines que se sirva determinar, salvo mejor parecer.

Atentamente,

GCH/lms



PERÚ

Ministerio de Cultura

DIRECCIÓN GENERAL DE  
PATRIMONIO ARQUEOLÓGICO  
INMUEBLEDIRECCIÓN DE CATASTRO Y  
SANEAMIENTO FÍSICO LEGALFirmado digitalmente por MILLA  
SIMON Luis Diego FAU 20537630222  
soft  
Motivo: Soy el autor del documento  
Fecha: 19.06.2025 11:29:43 -05:00

"Decenio de la Igualdad de Oportunidades para Mujeres y Hombres"  
"Año de la recuperación y consolidación de la economía peruana"

San Borja, 19 de Junio del 2025

**INFORME N° 000161-2025-DSFL-DGPA-VMPCIC-LMS/MC**

- A :** **GILBERTO MARTIN CORDOVA HERRERA**  
DIRECCIÓN DE CATASTRO Y SANEAMIENTO FÍSICO  
LEGAL
- De :** **LUIS DIEGO MILLA SIMON**  
DIRECCIÓN DE CATASTRO Y SANEAMIENTO FÍSICO  
LEGAL
- Asunto :** Remito Informe de Inspección N° 028-2025-SDPCICI-MATG-DDC ICA/MC de protección provisional del Sitio Arqueológico "Pampa Canelo 1-A", "Pampa Canelo 1-B" y "Pampa Canelo - Sector 2", distrito de Chinchabaja, provincia de Sunampe, departamento de Ica.
- Referencia :** PROVEIDO N° 004655-2025-DSFL-DGPA-VMPCIC/MC  
MEMORANDO N° 001275-2025-DDC ICA/MC

Me dirijo a usted en relación a la solicitud de evaluación de la viabilidad de la protección provisional del Sitio arqueológico "Pampa Canelo 1-A", "Pampa Canelo 1-B" y "Pampa Canelo Sector 2", ubicado en el distrito de Sunampe, provincia Chinchabaja, departamento de Ica.

### **I) Antecedentes del Monumento Arqueológico Prehispánico**

1. Realizado la búsqueda de antecedentes arqueológicos de la base de datos del SIGDA, de acuerdo a las coordenadas proporcionadas por la DDC Ica, debemos informar el sitio arqueológico Pampa Canelo 1-A, "Pampa Canelo 1-B" y "Pampa Canelo Sector 2", no cuenta con resolución de declaratoria como Patrimonio Cultural, ni expediente técnico aprobado ni propuesta de plano perimétrico.
2. Sin embargo, se cuenta con la resolución Directoral N° 00106-2021-DGPA/MC de fecha 22 de julio del 2021, donde se determinó la protección provisional del Sitio arqueológico "Pampa Canelo 1-A", "Pampa Canelo 1-B" y "Pampa Canelo Sector 2", ubicado en el distrito de Sunampe, provincia Chinchabaja, departamento de Ica, por el plazo de dos años, el cual se encuentra fuera de vigencia.

### **II) Antecedentes Administrativos**

1. Mediante Memorando N° 01275-2025-DDC ICA/MC de fecha 11 de junio del 2025, el señor Víctor Eduardo Injante Tipismana, Director de la Dirección Desconcentrada de Cultura Ica, remite el Informe N° 0210-2025-SDPCICI-DDC ICA/MC, elaborado por la licenciada Jeanette Agueda Gutierrez Achulla, donde se adjunta el informe técnico de viabilidad para la determinación de la Protección Provisional del Bien Inmueble Prehispánico, Informe N° 028-2025-SDPCICI-MAT-DDC ICA/MC, especificando las medidas provisionales a adoptar para protección frente a las afectaciones producidas en el ámbito





arqueológico del sitio arqueológico "Pampa Canelo 1-A", "Pampa Canelo 1-B" y "Pampa Canelo Sector 2", de acuerdo a la Directiva N° 003-2018-VMPCIC/MC.

### III) Análisis

1. De acuerdo a lo indicado en el Informe de Inspección N° 028-2025-SDPCICI-MAT-DDC ICA/MC de fecha 30 de mayo del 2025, del licenciado Marco Antonio Taquiri Gonzales, describe que durante la inspección ocular realizada se ha constatado afectación directa al sitio arqueológico Pampa Canelo (PV 57-11), como consecuencia de la excavación y remoción con maquinaria pesada, de una sección del sitio en mención específicamente en el extremo sur, área que colinda de manera directa con el acceso carrozable.
2. Estas acciones descritas han generado cortes en los estratos, alteración y afectación de parte de los elementos arqueológicos conformantes del Sitio Arqueológico "Pampa Canelo 1-A", "Pampa Canelo 1-B" y "Pampa Canelo Sector 2", donde producto de estas excavaciones de la ampliación agrícola se ha dejado expuestos restos de fragmentería de cerámica, entre otros.
3. En concordancia con el artículo 6.4, de la Directiva N° 03-2018-VMPCIC/MC, se recibió el Informe de Inspección N° 028-2025-SDPCICI-MAT-DDC ICA/MC de fecha 30 de mayo del 2025, del licenciado Marco Antonio Taquiri Gonzales, de acuerdo a su ámbito funcional, lo que se condice con artículo 99° del Reglamento de la ley N°28296.

### Descripción general del MAP:

Se trata de un cementerio prehispánico, Uhle describió las tumbas como cámaras tipo cueva, a los lados de la colina, así como pozos cilíndricos de tres a cuatro metros de profundidad; estos últimos con cerámica Inca.

Este sitio arqueológico cuenta con un registro desde el año 1971 por Dwight Wallace con el código PV 57-11 en el marco de un Proyecto de Investigación Arqueológicos. Las evidencias arqueológicas que estaban expuestas en el área correspondían a contextos funerarios. Se comprobó que las alteraciones modernas han destruido o demolido estructuras funerarias con arquitectura, debido a los fragmentos de adobe con enlucido encontrados en la zona removida. Además, en la misma área se hallaron fragmentos de textiles de algodón, material vegetal, artefactos de piedra y tiestos de cerámica que podrían datar del Periodo Intermedio Tardío (1000 – 1400 d.C.) y Horizonte Tardío (1400 – 1532 d.C.).

### Información Complementaria:

#### Ubicación política

Distrito: Sunampe

Provincia: Chincha

Departamento: Ica

#### Estado de Conservación:

Regular. Presenta afectación reciente por remoción y excavación con maquinaria pesada, además de la expansión de terrenos agrícolas.

**Delimitación:**

De acuerdo a las recomendaciones fundamentadas en el Informe Técnico de Viabilidad de la Determinación Provisional del Sitio Arqueológico "Pampa Canelo 1-A", "Pampa Canelo 1-B" y "Pampa Canelo Sector 2" N° 028-2025-SDPCICI-MAT-DDC ICA/MC de fecha 30 de mayo del 2025, del licenciado Marco Antonio Taquiri Gonzales, la Dirección de Catastro Saneamiento Físico Legal – Sede Central, coincide con la necesidad de solicitar la protección provisional del referido sitio arqueológico.

**Cuadro de Datos Técnicos****Sitio Arqueológico Pampa de Canelo 1-A y Pampa Canelo 1-B  
Código de plano: PPROV-027-MC-DGPA-DSFL-2021 WGS84**

**Datum:** WGS84  
**Proyección:** UTM  
**Zona UTM:** 18 L

**Coordenada de referencia**

**Pampa Canelo 1-A:** 374690.9258 E / 8514158.5665 N  
**Pampa Canelo 1-B:** 374981.3340 E / 8514128.8119 N

CUADRO DE DATOS TECNICOS					
SITIO ARQUEOLOGICO					
PAMPA CANELO 1-A					
VERTICE	LADO	DISTANCIA	ANG. INTERNO	ESTE (X)	NORTE (Y)
1	1-2	27.66	105°1'6"	374642.0000	8514182.0000
2	2-3	31.02	169°19'8"	374669.0000	8514188.0000
3	3-4	9.96	154°31'23"	374700.0000	8514189.0000
4	4-5	9.46	131°20'42"	374709.1221	8514185.0091
5	5-6	18.25	242°49'19"	374712.0000	8514176.0000
6	6-7	42.01	188°5'54"	374730.0000	8514173.0000
7	7-8	7.21	147°40'26"	374772.0000	8514172.0000
8	8-9	18.36	184°19'56"	374778.0000	8514168.0000
9	9-10	18.03	175°40'4"	374794.0000	8514159.0000
10	10-11	6.40	175°1'49"	374809.0000	8514149.0000
11	11-12	11.40	166°32'5"	374814.0000	8514145.0000
12	12-13	3.61	198°26'6"	374821.0000	8514136.0000
13	13-14	9.22	201°9'41"	374824.0000	8514134.0000
14	14-15	5.10	181°13'8"	374833.0000	8514132.0000
15	15-16	2.14	191°18'36"	374838.0000	8514131.0000
16	16-17	22.70	12°43'28"	374840.1429	8514131.0000
17	17-18	43.42	175°13'9"	374818.0000	8514126.0000
18	18-19	52.15	176°27'19"	374775.0000	8514120.0000
19	19-20	22.02	172°59'55"	374723.0000	8514116.0000
20	20-21	21.26	141°25'0"	374701.0000	8514117.0000
21	21-22	19.31	199°56'8"	374685.0000	8514131.0000
22	22-23	33.24	194°20'21"	374667.0000	8514138.0000



"Decenio de la Igualdad de Oportunidades para Mujeres y Hombres"  
"Año de la recuperación y consolidación de la economía peruana"

23	23-24	18.38	74°31'52"	374634.0000	8514142.0000
24	24-1	23.02	199°53'26"	374641.0000	8514159.0000
TOTAL		475.33	3960°0'1"		

ÁREA (m2): 9020.21 (0.9020 ha)

PERÍMETRO: 475.33 m

CUADRO DE DATOS TECNICOS					
SITIO ARQUEOLOGICO					
PAMPA CANELO 1-B					
VERTICE	LADO	DISTANCIA	ANG. INTERNO	ESTE (X)	NORTE (Y)
1	1-2	22.47	62°59'31"	374917.0000	8514194.0000
2	2-3	27.07	244°54'33"	374925.0000	8514173.0000
3	3-4	19.7	118°11'56"	374952.0000	8514171.0000
4	4-5	17.12	162°44'50"	374960.0000	8514153.0000
5	5-6	27.89	277°49'29"	374962.0000	8514136.0000
6	6-7	18.79	190°40'0"	374989.0000	8514143.0000
7	7-8	24.74	168°50'6"	375006.0000	8514151.0000
8	8-9	36.01	164°22'21"	375030.0000	8514157.0000
9	9-10	29.41	199°24'36"	375066.0000	8514156.0000
10	10-11	37.16	228°22'31"	375094.0000	8514165.0000
11	11-12	9.22	126°20'5"	375109.0000	8514199.0000
12	12-13	47.1	73°49'8"	375118.0000	8514201.0000
13	13-14	31.06	126°49'51"	375115.0000	8514154.0000
14	14-15	48.51	155°7'7"	375089.0000	8514137.0000
15	15-16	66.41	190°8'16"	375041.0000	8514130.0000
16	16-17	31.14	167°5'33"	374978.0000	8514109.0000
17	17-18	23.26	149°0'33"	374947.0000	8514106.0000
18	18-19	40.71	177°38'21"	374926.0000	8514116.0000
19	19-20	40.84	210°37'0"	374890.0000	8514135.0000
20	20-21	2.14	65°24'21"	374849.2040	8514133.0100
21	21-22	12.3	175°14'11"	374850.0000	8514135.0000
22	22-23	32.5	116°33'54"	374855.5000	8514146.0000
23	23-24	28.79	249°40'37"	374888.0000	8514146.0000
24	24-1	28.32	158°11'8"	374898.0000	8514173.0000
TOTAL		702.66	3959°59'58"		

ÁREA (m2): 9122.05 (0.9122 ha)

PERÍMETRO: 702.66 m



**Cuadro de Datos Técnicos**  
**Sitio Arqueológico Pampa de Canelo – Sector 2**  
**Código de plano: PPROV-028-MC-DGPA-DSFL-2021 WGS84**

**Datum:** WGS84**Proyección:** UTM**Zona UTM:** 18 L**Coordenada de referencia:** 374188.0000 E / 8513710.0000 N

CUADRO DE DATOS TECNICOS					
SITIO ARQUEOLÓGICO					
PAMPA CANELO - SECTOR 2					
VERTICE	LADO	DISTANCIA	ANG. INTERNO	ESTE (X)	NORTE (Y)
1	1-2	59.08	106°56'49"	374566.0000	8514104.0000
2	2-3	35.44	103°28'43"	374569.0000	8514045.0000
3	3-4	50.12	192°13'15"	374535.0000	8514035.0000
4	4-5	74.46	173°28'36"	374491.0000	8514011.0000
5	5-6	44.92	174°44'3"	374422.0000	8513983.0000
6	6-7	50.93	209°46'11"	374379.0000	8513970.0000
7	7-8	67.68	189°14'57"	374344.0000	8513933.0000
8	8-9	81.61	221°11'51"	374306.0000	8513877.0000
9	9-10	154.21	116°51'30"	374316.0000	8513796.0000
10	10-11	201.25	53°15'20"	374188.0000	8513710.0000
11	11-12	49.09	126°12'52"	374198.0000	8513911.0000
12	12-13	114.59	47°5'21"	374239.0000	8513938.0000
13	13-14	38.42	240°53'5"	374220.0000	8513825.0000
14	14-15	33.62	241°24'39"	374250.0000	8513801.0000
15	15-16	31.06	243°33'27"	374281.0000	8513814.0000
16	16-17	41.19	178°7'9"	374283.0000	8513845.0000
17	17-18	91.55	145°26'46"	374287.0000	8513886.0000
18	18-19	33.62	189°44'49"	374346.0000	8513956.0000
19	19-20	27.78	180°7'22"	374363.0000	8513985.0000
20	20-21	44.72	130°33'41"	374377.0000	8514009.0000
21	21-22	40.31	146°18'36"	374421.0000	8514017.0000
22	22-23	52.84	232°51'40"	374458.0000	8514001.0000
23	23-24	35.85	217°32'7"	374504.0000	8514027.0000
24	24-25	24.04	129°54'58"	374518.0000	8514060.0000
25	25-26	42.54	229°31'13"	374541.0000	8514067.0000
26	26-1	8.25	99°30'58"	374558.0000	8514106.0000
TOTAL		1529.17	4319°59'58"		

ÁREA (m2): 19886.50 (1.9886 ha)

PERÍMETRO: 1529.17 m



#### **IV) Conclusiones**

La solicitud presentada cumple con los aspectos técnicos necesarios para determinar la Protección Provisional del Sitio Arqueológico Pampa de Canelo, el cual ha sido dividido en tres sectores: Pampa de Canelo 1-A, Pampa de Canelo -B y Pampa de Canelo Sector 2.

#### **V) Recomendaciones**

Se recomienda solicitar a la Dirección General de Patrimonio Arqueológico Inmueble emitir la resolución para la determinación de la Protección Provisional del Sitio Arqueológico "Pampa Canelo 1-A", "Pampa Canelo 1-B" y "Pampa Canelo Sector 2", ubicado en el distrito de Sunampe, provincia de Chincha, departamento de Ica, en base a los fundamentos expresados en el Informe de Inspección N° 028-2025-SDPCICI-MAT-DDC ICA/MC de fecha 30 de mayo del 2025, del licenciado Marco Antonio Taquiri Gonzales, arqueólogo de la Dirección Desconcentrada de Cultura Ica.

Es todo cuanto se informa para su conocimiento y fines que se sirva determinar, salvo mejor parecer.

Atentamente,

Adjunto:

plano N° PPROV-027-MC\_DGPA-DSFL-2021 WGS84

plano N° PPROV-028-MC\_DGPA-DSFL-2021 WGS84

LMS



PERÚ

Ministerio de Cultura

Dirección Desconcentrada de Cultura de Ica

## INFORME DE INSPECCION N° 028- 2025-SDPCICI-MATG-DDC ICA/MC

INSPECTOR (Apellidos y nombre)	MARCO ANTONIO TAQUIRI GONZÁLEZ				
COARPE N°	41913				
DEPENDENCIA A LA QUE CORRESPONDE	Dirección Desconcentrada de Cultura de Ica.				
FECHA DE INSPECCION	DIA	MES	AÑO	HORA DE INICIO	09:00
	29	05	2025	HORA DE CULMINACION	10:00
FECHA DE EMISION DEL INFORME TECNICO	30	05	2025	FIRMA:   LIC MARCO A TAQUIRI GONZALEZ COARPE N 041913	

### I. DATOS GENERALES DEL OBJETO DE PROTECCION PROVISIONAL

UBICACIÓN GENERAL DEL BIEN INMUEBLE PREHISPANICO	
Departamento	Ica
Provincia	Chincha
Distrito/Localidad	Sunampe
Coordenadas (s) Referencial (es)	E 374806/ N 8514120
Acceso/vías	Del distrito de Sunampe, se sigue un acceso asfaltado con Dirección a Huaca Grande Sector A y B, de este punto se continua con el camino asfaltado con dirección Este unos 500 mts, de aquí se toma un desvío hacia el Sur, llegando hasta el camino real, lugar donde se ubica el sitio arqueológico Pampa de Canelos (PV57-11) Sector 1 y 2.

### II. EVALUACION DE LOS BIENES INMUEBLES PREHISPANICOS PARA EFECTOS DE DETERMINAR SU PROTECCION PROVISIONAL

#### 2.1 Valoración Cultural

INFORMACION BASICA				
N°	Componentes			Descripción
		sí	no	
1.1	Arquitectura	X		Tumba
1.2	Cerámica	X		Se encontró fragmentos de cerámica



1.3	Lítico	X		En el recorrido realizado se evidencio un conjunto de material lítico expuesto sobre la superficie del terreno.
1.4	Óseo	X		Restos de óseo en superficie
1.5	Malacológico	X		Presencia de valvas de molusco.
1.6	Otros materiales y/o Evidencias de actividad Humana	X		Se trata de un cementerio con ocupación de la Cultura Chincha. Se ha encontrado fardos de textil, asociado a otros artefactos.

**INFORMACION COMPLEMENTARIA**

a)	Clasificación del MAP	<b>Sitio Arqueológico "Pampa Canelo 1-A", "Pampa Canelo 1-B" y "Pampa Canelo - Sector 2"</b>		
b)	Descripción del MAP	<p>Se trata de un cementerio prehispánico, Uhle describió las tumbas como cámaras tipo cueva, a los lados de la colina, así como pozos cilíndricos de tres a cuatro metros de profundidad; estos últimos con cerámica Inca.</p> <p>Este sitio arqueológico cuenta con un registro desde el año 1971 por Dwight Wallace con el código PV 57-11 en el marco de un Proyecto de Investigación Arqueológicos.</p> <p>Las evidencias arqueológicas que estaban expuestas en el área correspondían a contextos funerarios. Se comprobó que las alteraciones modernas han destruido o demolido estructuras funerarias con arquitectura, debido a los fragmentos de adobe con enlucido encontrados en la zona removida. Además, en la misma área se hallaron fragmentos de textiles de algodón, material vegetal, artefactos de piedra y tiestos de cerámica que podrían datar del Periodo Intermedio Tardío (1000 – 1400 d.C.) y Horizonte Tardío (1400 – 1532 d.C.).</p>		

**2.2 Vulnerabilidad (Marcas con una "X" y desarrollar según corresponda):**

INFORMACION BASICA					
	Afectación				Descripción
	Si	No	Verificada	Posible	
Agentes Antrópicos	x		x		se constató afectación directa al sitio arqueológico Pampa Canelo (PV 57-11), como consecuencia de la excavación y remoción con maquinaria pesada, de una sección del sitio en mención específicamente en el extremo sur, área que colinda de manera directa con el acceso carrozable.
Factores Naturales	Si	No	Verificada	Posible	La humedad está generando la salinidad en la superficie de los sitios
	X				
INFORMACION COMPLEMENTARIA					
Preservación	Regular. Presenta afectación reciente por remoción y excavación con maquinaria pesada, además de la expansión de terrenos agrícolas.				
Fragilidad	Por el incremento de los terrenos agrícolas hacen que el sitio se encuentre muy frágil.				

**3. Modalidad de delimitación provisional (Marcar con una "x" la categoría del bien)**

x	1. Bien inmueble prehispánico declarado como integrante del Patrimonio Cultural de la Nación con propuesta de delimitación en proceso de aprobación.
	2. Bien inmueble prehispánico declarado, pero sin propuesta de delimitación, o bien inmueble prehispánico no declarado, amparado por la presunción legal de su condición cultural.

**III. CONCLUSIONES**

El bien presunto califica para la protección provisional:

SI	NO
x	

**IV. RECOMENDACIONES****a. PLANTEAMIENTO DE LA POLIGONAL DE PROTECCION PROVISIONAL****a.1 Sitio Arqueológico "Pampa Canelo 1-A", "Pampa Canelo 1-B" y "Pampa Canelo - Sector 2"****a.1 Monumento Arqueológico Prehispánico**

VERTICE	COORDENADA UTM WGS 84
1	
2	
3	
...	

N.º de plano (de ser el caso 1):

PPROV-027-MC\_DGPA-DSFL-2021 WGS84, escala 1 / 1,000

PPROV-028-MC\_DGPA-DSFL-2021 WGS84, escala 1 / 1,250

**a.2 Elemento Arqueológico Aislado**

COORDENADA CENTRAL UTM WGS84	RADIO
1	

**b. MEDIDAS PROVISIONALES RECOMENDADAS (Marcar con una "x" y desarrollar según corresponda):**

MEDIDA	X	REFERENCIA
– Paralización y/o cese de la afectación:	X	Paralización de los trabajos de excavación y remoción.
– Desmante		
– Apuntalamiento		
– Incautación		

– Señalización	X	Instalación de un mural de señalización, e hitos de delimitación.
– Retiro de estructuras temporales; maquinarias, herramientas, elementos y/o Accesorios:		

### V. Registro Fotográfico

Las fotos deberán mostrar lo indicado en la valoración cultural (debe observarse de manera evidente la condición de sitio arqueológico).

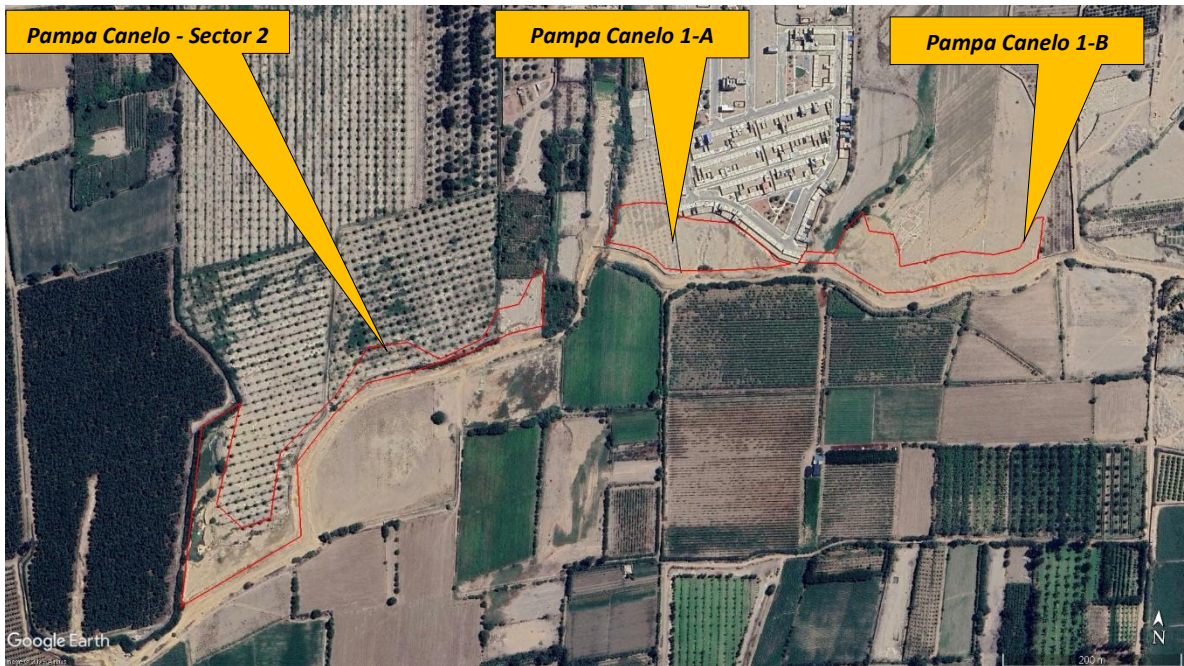

Fig. 01: Vista satelital del Sitio Arqueológico "Pampa Canelo 1-A", "Pampa Canelo 1-B" y "Pampa Canelo - Sector 2"



*Fig. 03: Vista aérea del Sitio Arqueológico "Pampa Canelo 1-A".*



*Fig. 04: Vista aérea del Sitio Arqueológico "Pampa Canelo 1-B".*



PERÚ

Ministerio de Cultura

Dirección Desconcentrada de Cultura de Ica



*Fig. 05: Vista aérea Sitio Arqueológico "Pampa Canelo - Sector 2".*

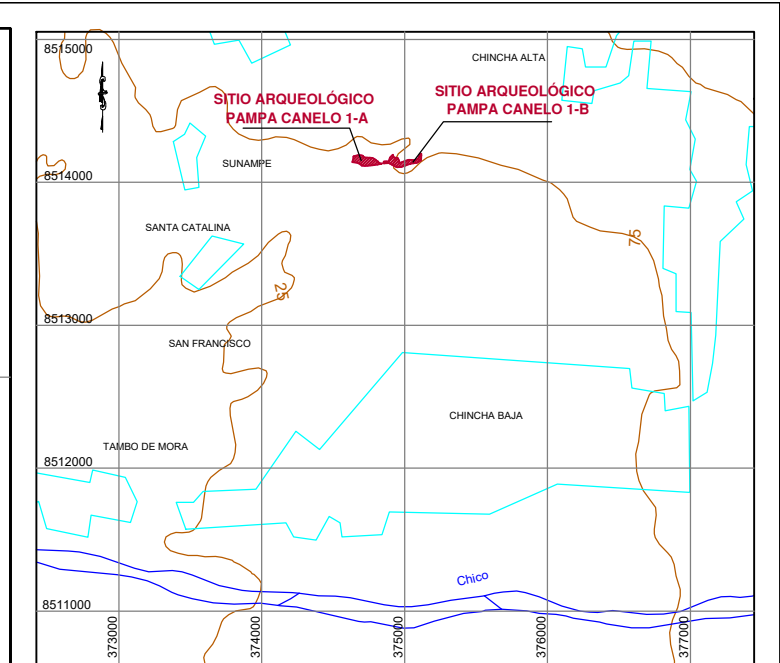
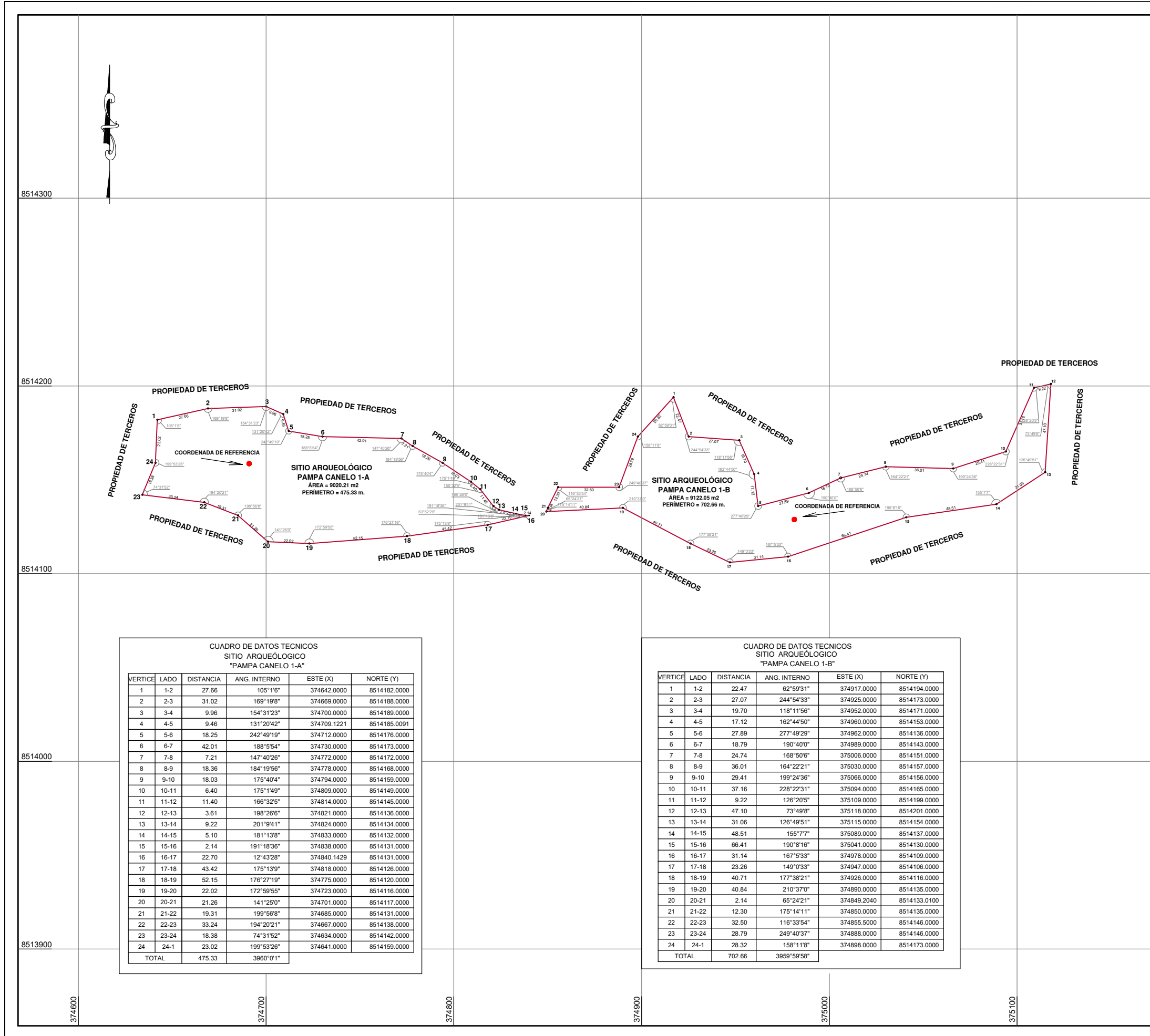

PLANO DE UBICACIÓN  
ESCALA 1/25,000

LEYENDA	
Vertice	1
Limite del área intangible	—

CUADRO DE DATOS TÉCNICOS SITIO ARQUEOLÓGICO "PAMPA CANELO 1-A"					
VERTICE	LADO	DISTANCIA	ANG. INTERNO	ESTE (X)	NORTE (Y)
1	1-2	27.66	105°1'6"	374642.0000	8514182.0000
2	2-3	31.02	169°19'8"	374669.0000	8514188.0000
3	3-4	9.96	154°31'23"	374700.0000	8514189.0000
4	4-5	9.46	131°20'42"	374709.1221	8514185.0091
5	5-6	18.25	242°49'19"	374712.0000	8514176.0000
6	6-7	42.01	188°5'54"	374730.0000	8514173.0000
7	7-8	7.21	147°40'26"	374772.0000	8514172.0000
8	8-9	18.36	184°19'56"	374778.0000	8514168.0000
9	9-10	18.03	175°40'4"	374794.0000	8514159.0000
10	10-11	6.40	175°1'49"	374809.0000	8514149.0000
11	11-12	11.40	166°32'5"	374814.0000	8514145.0000
12	12-13	3.61	198°26'6"	374821.0000	8514136.0000
13	13-14	9.22	201°9'41"	374824.0000	8514134.0000
14	14-15	5.10	181°13'8"	374833.0000	8514132.0000
15	15-16	2.14	191°18'36"	374838.0000	8514131.0000
16	16-17	22.70	12°43'28"	374840.1429	8514131.0000
17	17-18	43.42	175°13'9"	374818.0000	8514126.0000
18	18-19	52.15	176°27'19"	374775.0000	8514120.0000
19	19-20	22.02	172°59'55"	374723.0000	8514116.0000
20	20-21	21.26	141°25'0"	374701.0000	8514117.0000
21	21-22	19.31	199°56'8"	374685.0000	8514131.0000
22	22-23	33.24	194°20'21"	374667.0000	8514138.0000
23	23-24	18.38	74°31'52"	374634.0000	8514142.0000
24	24-1	23.02	199°53'26"	374641.0000	8514159.0000
TOTAL		475.33	3960°01"		

CUADRO DE DATOS TÉCNICOS SITIO ARQUEOLÓGICO "PAMPA CANELO 1-B"					
VERTICE	LADO	DISTANCIA	ANG. INTERNO	ESTE (X)	NORTE (Y)
1	1-2	22.47	62°59'31"	374917.0000	8514194.0000
2	2-3	27.07	244°54'33"	374925.0000	8514173.0000
3	3-4	19.70	118°11'56"	374952.0000	8514171.0000
4	4-5	17.12	162°44'50"	374960.0000	8514153.0000
5	5-6	27.89	277°49'29"	374962.0000	8514136.0000
6	6-7	18.79	190°40'0"	374989.0000	8514143.0000
7	7-8	24.74	168°50'6"	375006.0000	8514151.0000
8	8-9	36.01	164°22'21"	375030.0000	8514157.0000
9	9-10	29.41	199°24'36"	375066.0000	8514156.0000
10	10-11	37.16	228°22'31"	375094.0000	8514165.0000
11	11-12	9.22	126°20'5"	375109.0000	8514199.0000
12	12-13	47.10	73°49'8"	375118.0000	8514201.0000
13	13-14	31.06	126°49'51"	375115.0000	8514154.0000
14	14-15	48.51	155°7'7"	375089.0000	8514137.0000
15	15-16	66.41	190°8'16"	375041.0000	8514130.0000
16	16-17	31.14	167°5'33"	374978.0000	8514109.0000
17	17-18	23.26	149°0'33"	374947.0000	8514106.0000
18	18-19	40.71	177°38'21"	374926.0000	8514116.0000
19	19-20	40.84	210°37'0"	374890.0000	8514135.0000
20	20-21	2.14	65°24'21"	374849.2040	8514133.0100
21	21-22	12.30	175°14'11"	374850.0000	8514135.0000
22	22-23	32.50	116°33'54"	374855.5000	8514146.0000
23	23-24	28.79	249°40'37"	374888.0000	8514146.0000
24	24-1	28.32	158°11'18"	374898.0000	8514173.0000
TOTAL		702.66	3959°59'58"		

**PERÚ** Ministerio de Cultura

Viceministerio de Patrimonio Cultural e Industrias Culturales

Plano perimétrico:

## SITIO ARQUEOLÓGICO "PAMPA CANELO 1-A" Y "PAMPA CANELO 1-B"

Arq<sup>l</sup> Responsable: Lic. JEANETTE AGUEDA GUTIERREZ ACHULLA

Coordenada de Referencia SITIO ARQUEOLÓGICO PAMPA CANELO 1-A Este(X): 374690.9258 Norte(Y): 8514158.5665	Área: 9020.21 m <sup>2</sup> 0.9020 ha	Perímetro: 475.33 m.
Coordenada de Referencia SITIO ARQUEOLÓGICO PAMPA CANELO 1-B Este(X): 374981.3340 Norte(Y): 8514128.8119	Área: 9122.05 m <sup>2</sup> 0.9122 ha	Perímetro: 702.66 m.

Dpto:	ICA	Provincia:	CHINCHA	Distrito:	SUNAMPE
Proyección:	UTM	Datum:	WGS 84	Zona:	18 L
Fecha de elaboración:	Julio - 2021	Código de Plano:	PPOV-027-MC_DGPA-DSFL-2021 WGS84		

**SITIO ARQUEOLÓGICO  
PAMPA CANELO - SECTOR 2**  
 ÁREA = 19886.50 m<sup>2</sup>  
 PERÍMETRO = 1529.17 m.

CUADRO DE DATOS TÉCNICOS  
SITIO ARQUEOLÓGICO  
"PAMPA CANELO - SECTOR 2"

VERTICE	LADO	DISTANCIA	ANG. INTERNO	ESTE (X)	NORTE (Y)
1	1-2	59.08	106°56'49"	374566.0000	8514104.0000
2	2-3	35.44	103°28'43"	374569.0000	8514045.0000
3	3-4	50.12	192°13'15"	374535.0000	8514035.0000
4	4-5	74.46	173°28'36"	374491.0000	8514011.0000
5	5-6	44.92	174°44'3"	374422.0000	8513983.0000
6	6-7	50.93	209°46'11"	374379.0000	8513970.0000
7	7-8	67.68	189°14'57"	374344.0000	8513933.0000
8	8-9	81.61	221°11'51"	374306.0000	8513877.0000
9	9-10	154.21	116°51'30"	374316.0000	8513796.0000
10	10-11	201.25	53°15'20"	374188.0000	8513710.0000
11	11-12	49.09	126°12'52"	374198.0000	8513911.0000
12	12-13	114.59	47°5'21"	374239.0000	8513938.0000
13	13-14	38.42	240°53'5"	374220.0000	8513825.0000
14	14-15	33.62	241°24'39"	374250.0000	8513801.0000
15	15-16	31.06	243°33'27"	374281.0000	8513814.0000
16	16-17	41.19	178°7'9"	374283.0000	8513845.0000
17	17-18	91.55	145°26'46"	374287.0000	8513886.0000
18	18-19	33.62	189°44'49"	374346.0000	8513956.0000
19	19-20	27.78	180°7'22"	374363.0000	8513985.0000
20	20-21	44.72	130°33'41"	374377.0000	8514009.0000
21	21-22	40.31	146°18'36"	374421.0000	8514017.0000
22	22-23	52.84	232°51'40"	374458.0000	8514001.0000
23	23-24	35.85	217°32'27"	374504.0000	8514027.0000
24	24-25	24.04	129°54'58"	374518.0000	8514060.0000
25	25-26	42.54	229°31'13"	374541.0000	8514067.0000
26	26-1	8.25	99°30'58"	374558.0000	8514106.0000
TOTAL		1529.17	4319°59'58"		

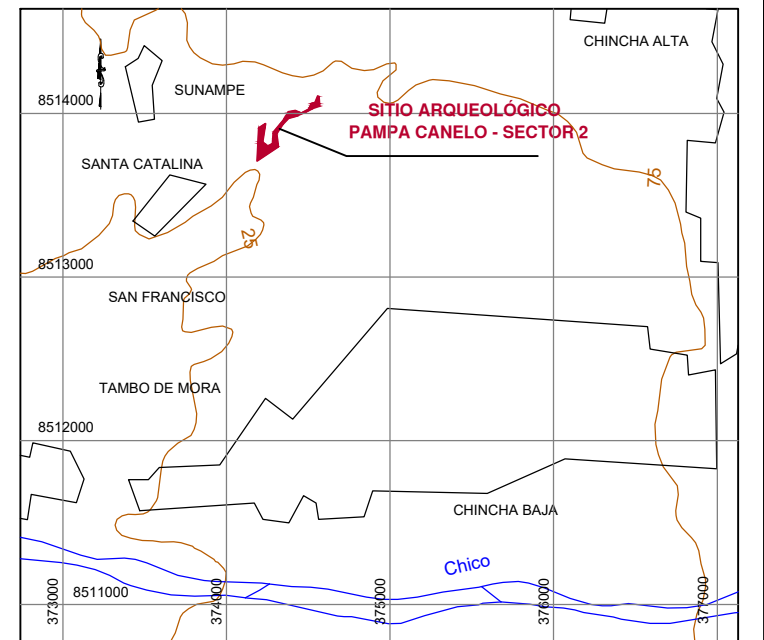

PLANO DE UBICACIÓN  
ESCALA 1/31,250

LEYENDA

Vertice	1
Limite del área intangible	—

**PERÚ** Ministerio de Cultura  
 Viceministerio de Patrimonio Cultural e Industrias Culturales

Plano perimétrico:

**SITIO ARQUEOLÓGICO  
"PAMPA CANELO - SECTOR 2"**

Arq<sup>l</sup> Responsable: Lic. JEANETTE AGUEDA GUTIERREZ ACHULLA

Coordenada de Referencia Este(X): 374188.0000 Norte(Y): 8513710.0000	Área: 19886.50 m <sup>2</sup> 1.9886 ha	Perímetro: 1529.17 m.
Dpto: ICA	Provincia: CHINCHA	Distrito: SUNAMPE
Proyección: UTM	Datum: WGS 84	Zona: 18 L
Fecha de elaboración: Julio - 2021	Código de Plano: PProv-028-MC_DGPA-DSFL-2021 WGS84	Escala: 1 / 1,250