

Anexo 3

LEVANTAMIENTO

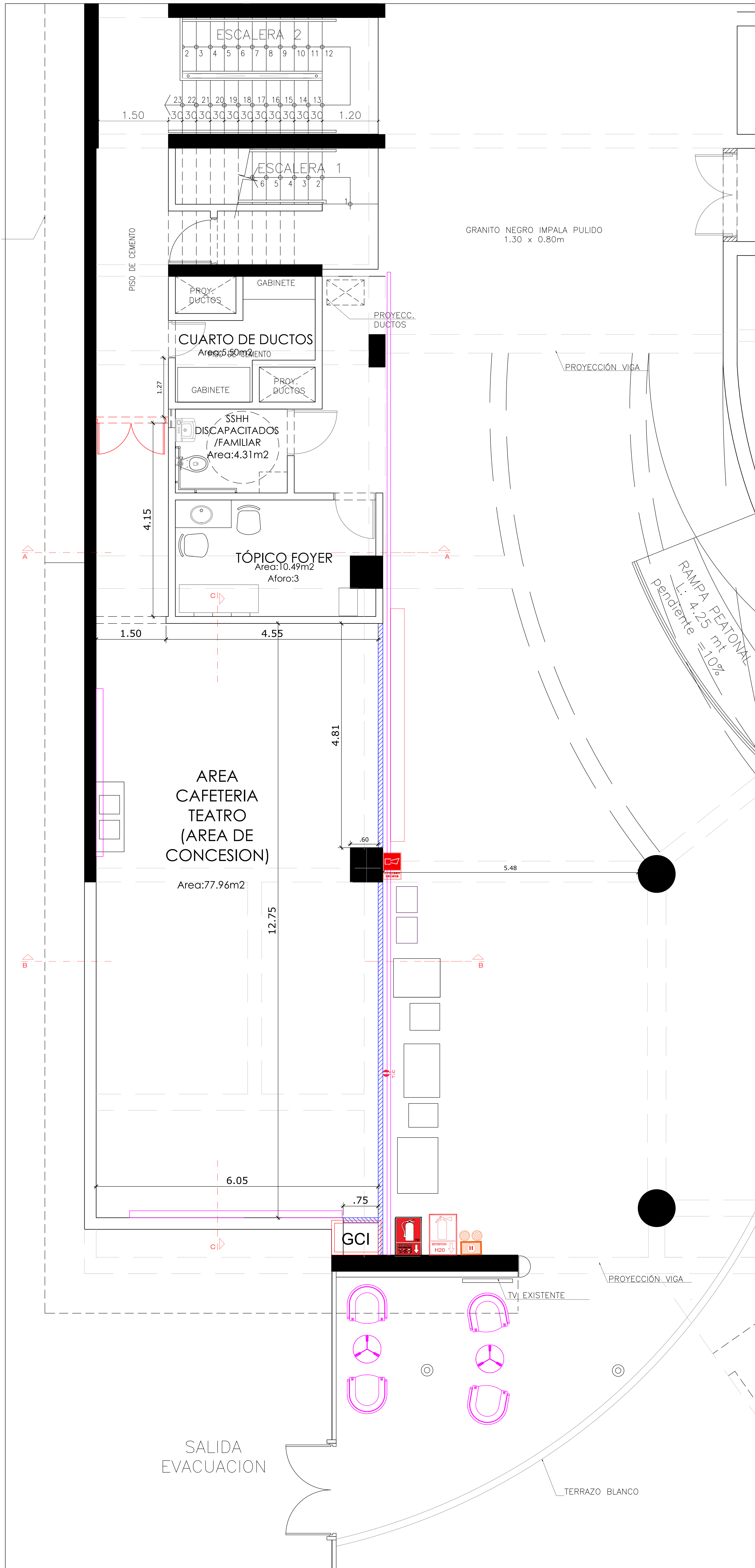

*Nota: Considerar además 2m² de área asignada para los módulos móviles, dando un área total :79.96m²

	M ²
Área de cafetería	77.96
Área de módulos móviles ,c/u 1m ²	2
Área total	79.96

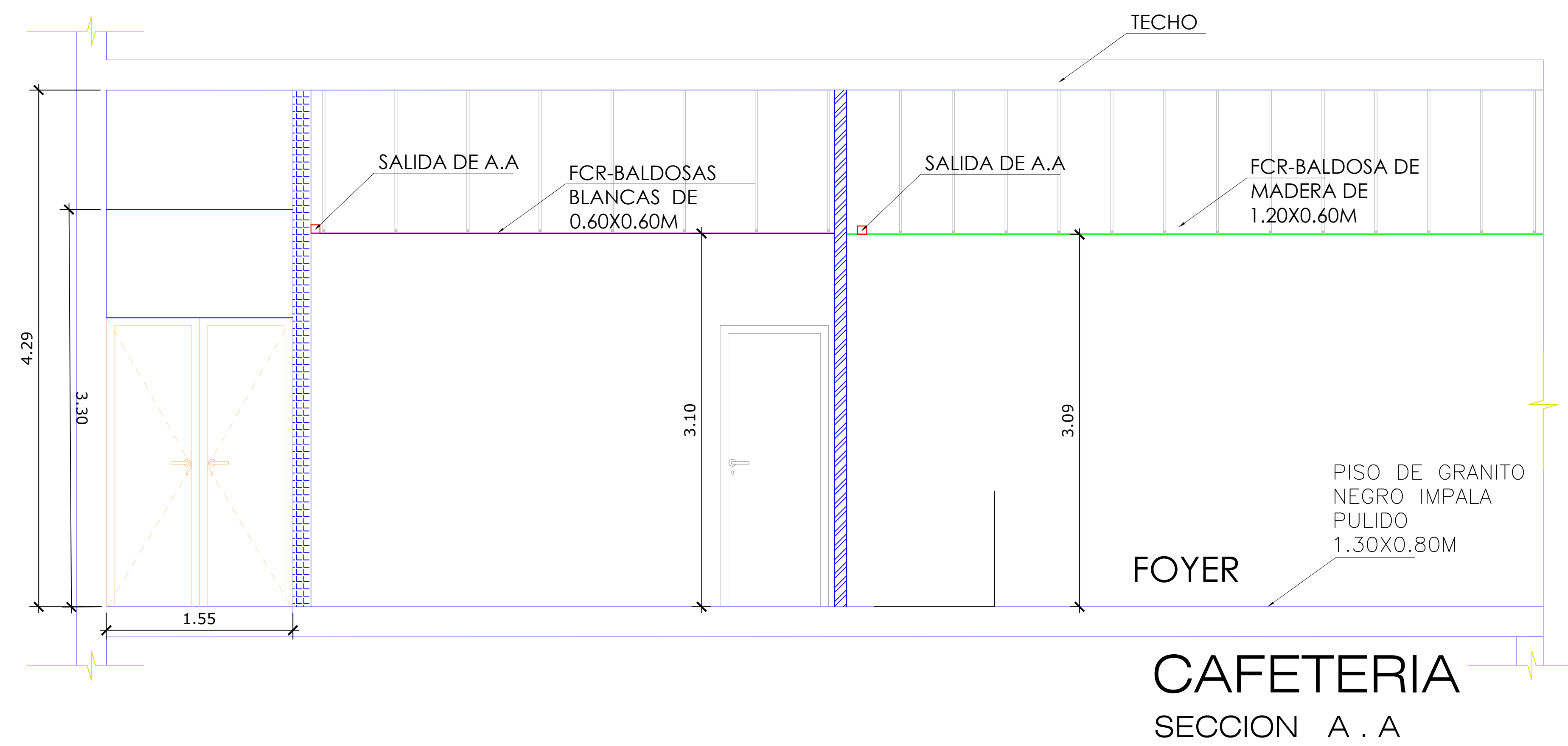
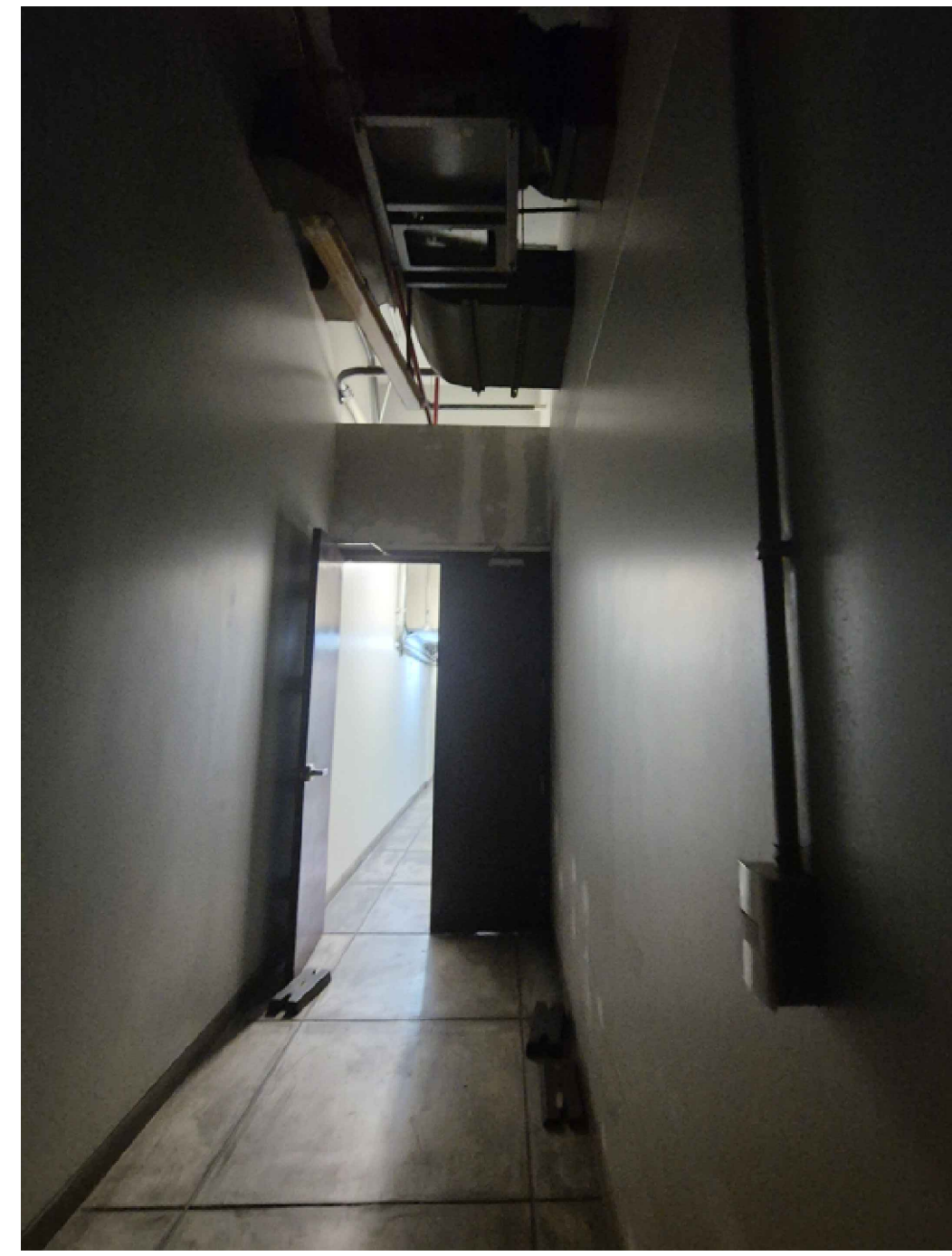

SALIDA DE A.A.

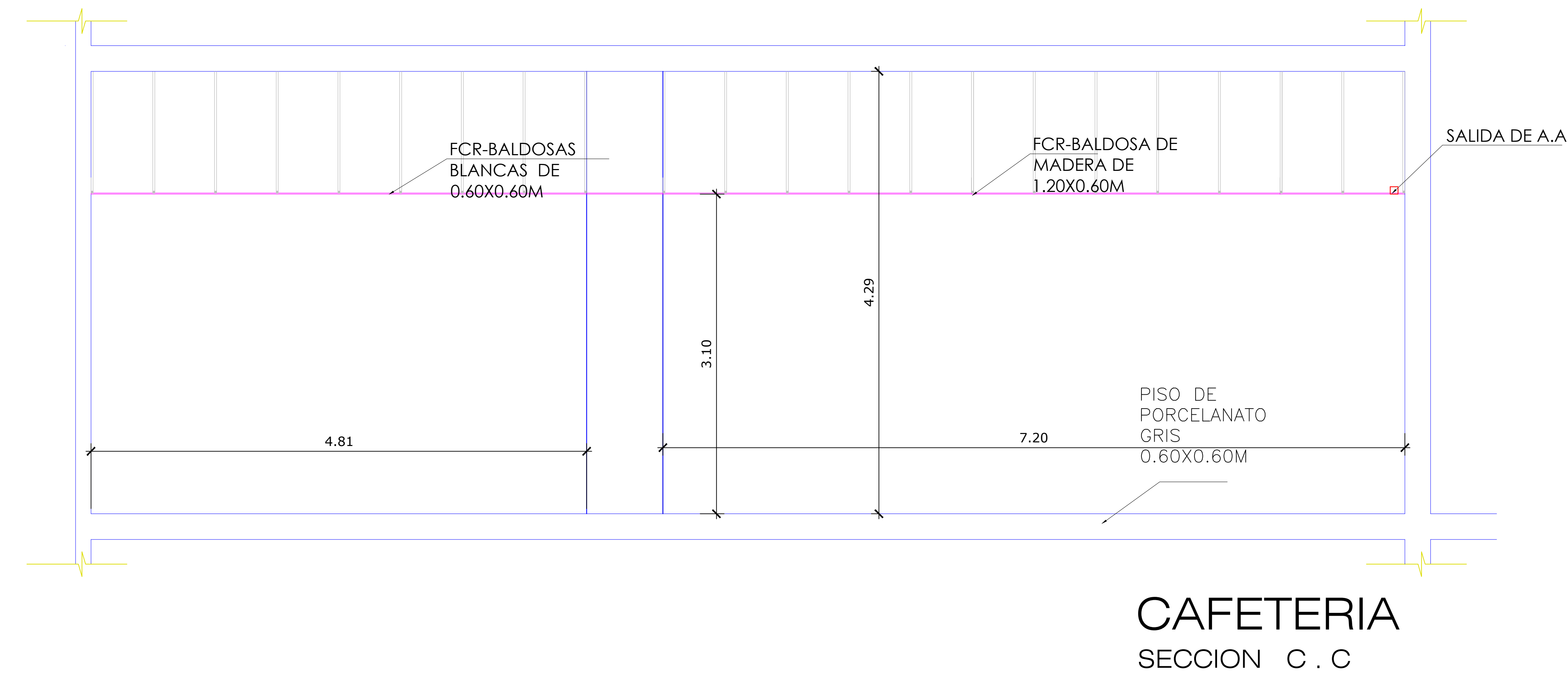
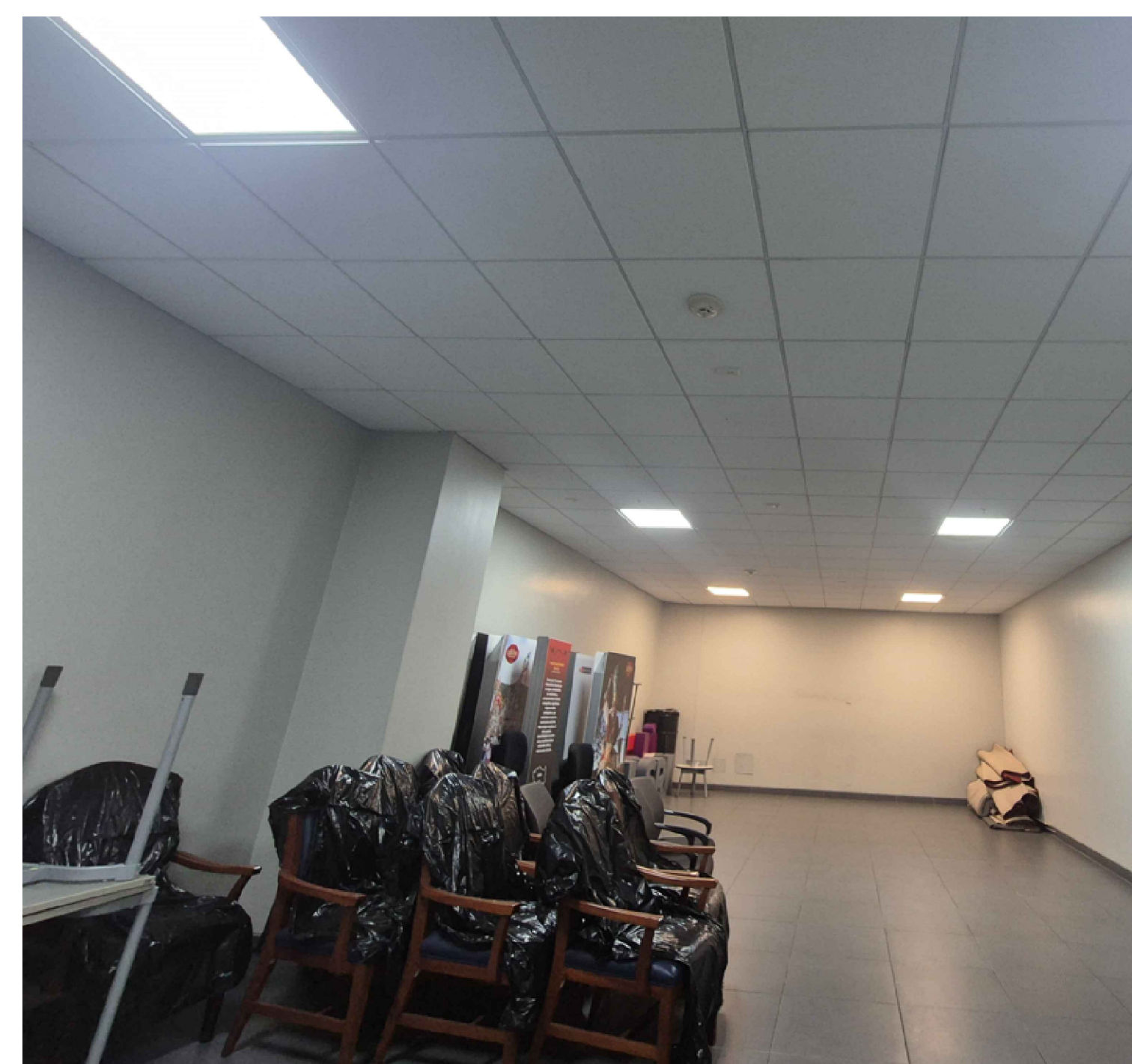
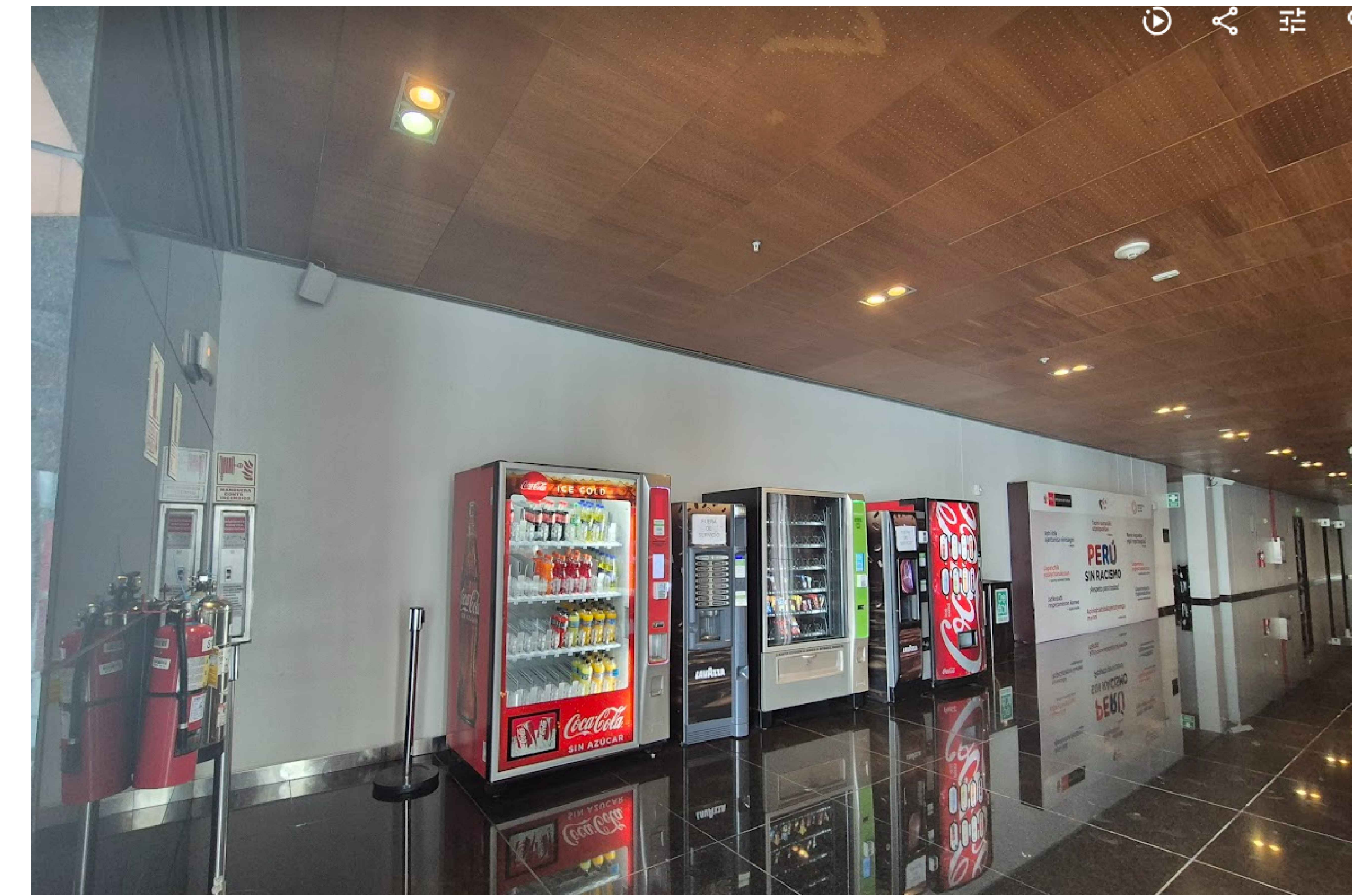
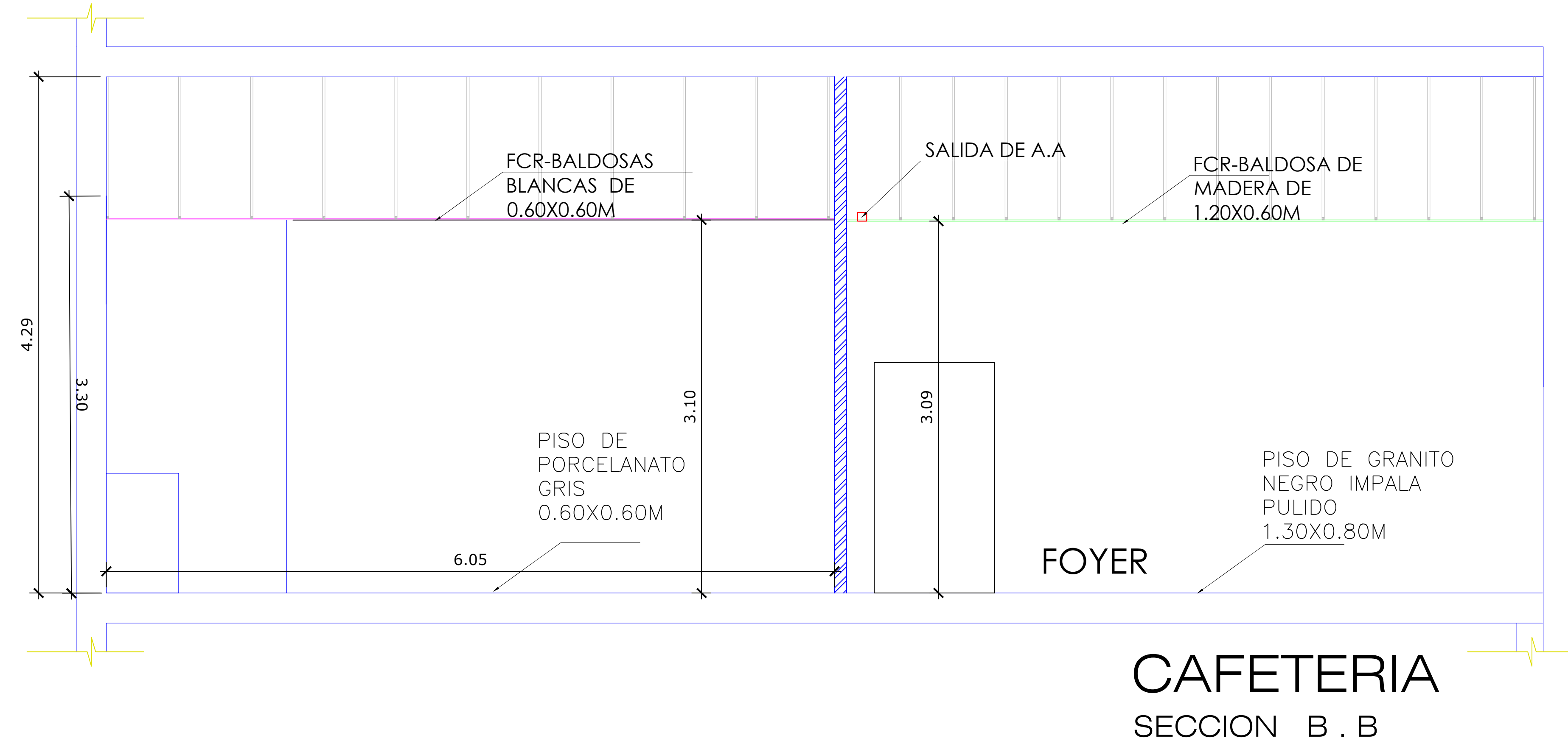

PLANO ACTUAL DEL FCR

PLANO ACTUAL DEL PISO

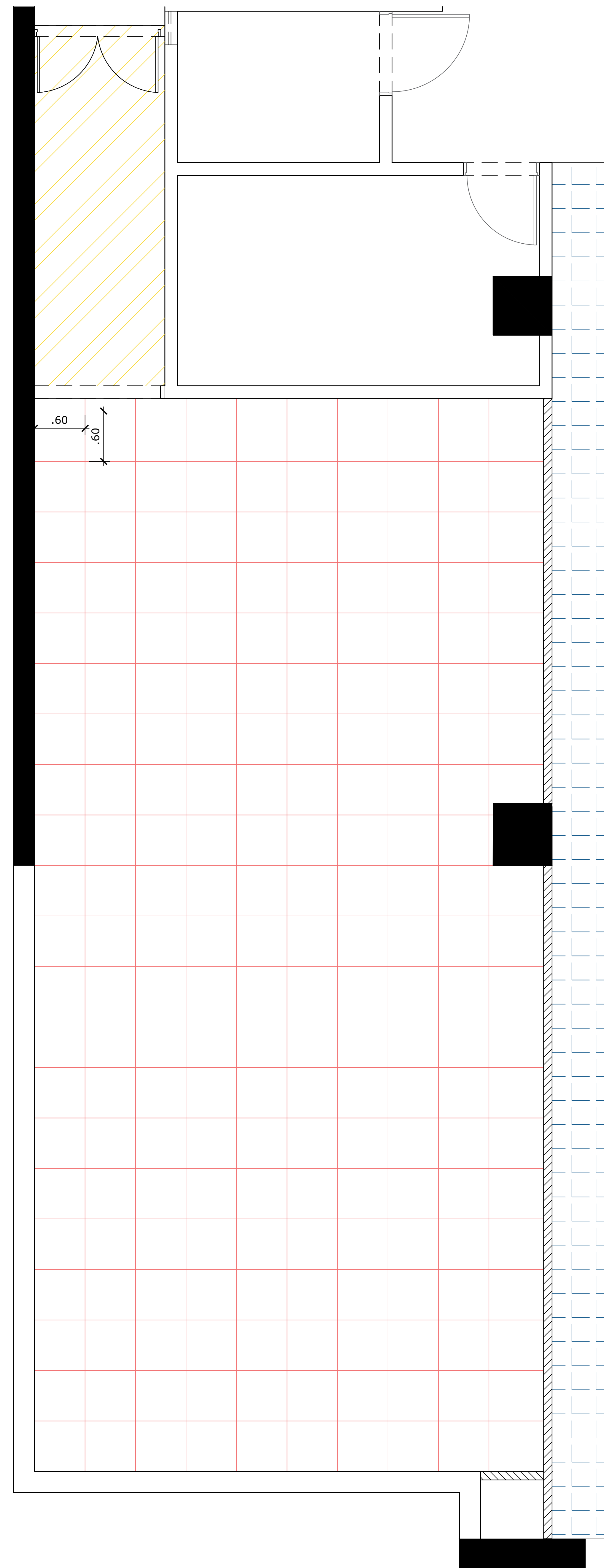
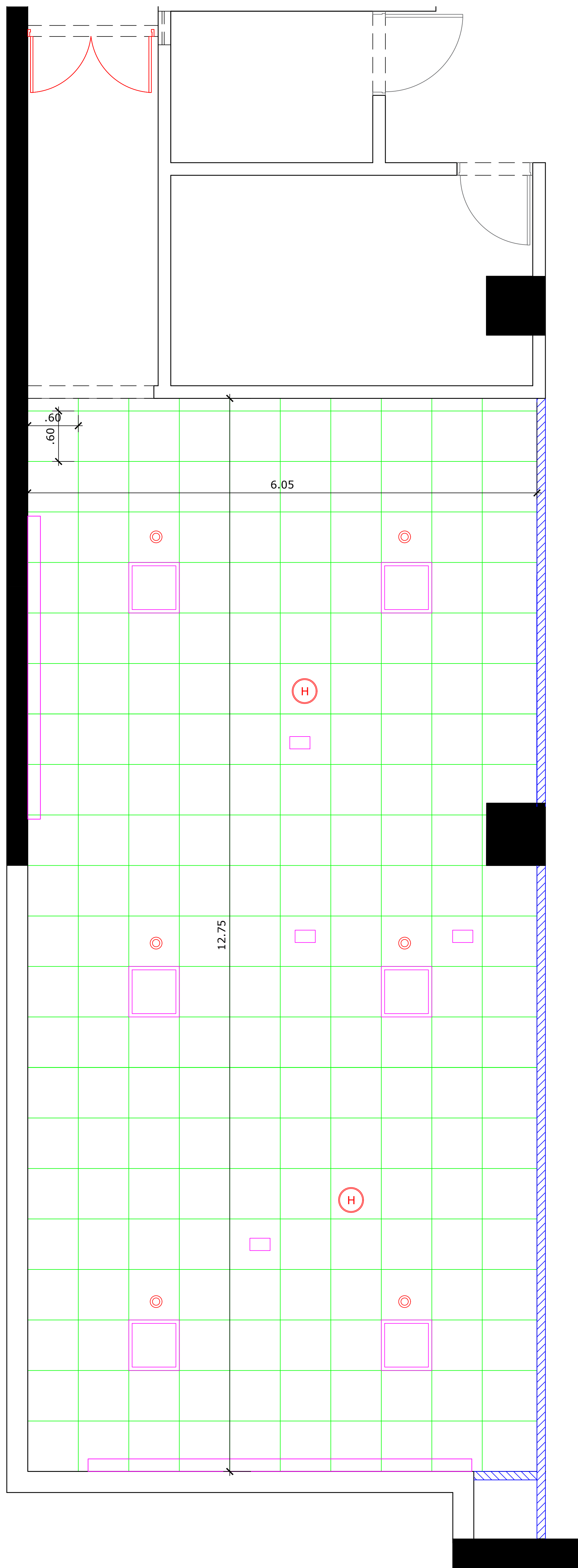

LEYENDA	
	COLUMNAS Y PLACAS EXISTENTES
	TABIQUE DE DRYWALL S, PINTADO Y EMPASTADO A DOS MANOS, altura: 3.09m
	BALDOSA DE FCR 60X60
	SALIDA DE A.A.
	PUERTA CORTAFUEGO
	LUMINARIA LED 60X60
	DETECTOR DE HUMO
	SENSOR
	ASPERSORES DE AGUA

LEYENDA	
	PISO DE CEMENTO PULIDO
	PISO DE PORCELANATO GRIS 0.60X0.60M
	PISO DE GRANITO NEGRO IMPALA PULIDO 1.30X0.80M

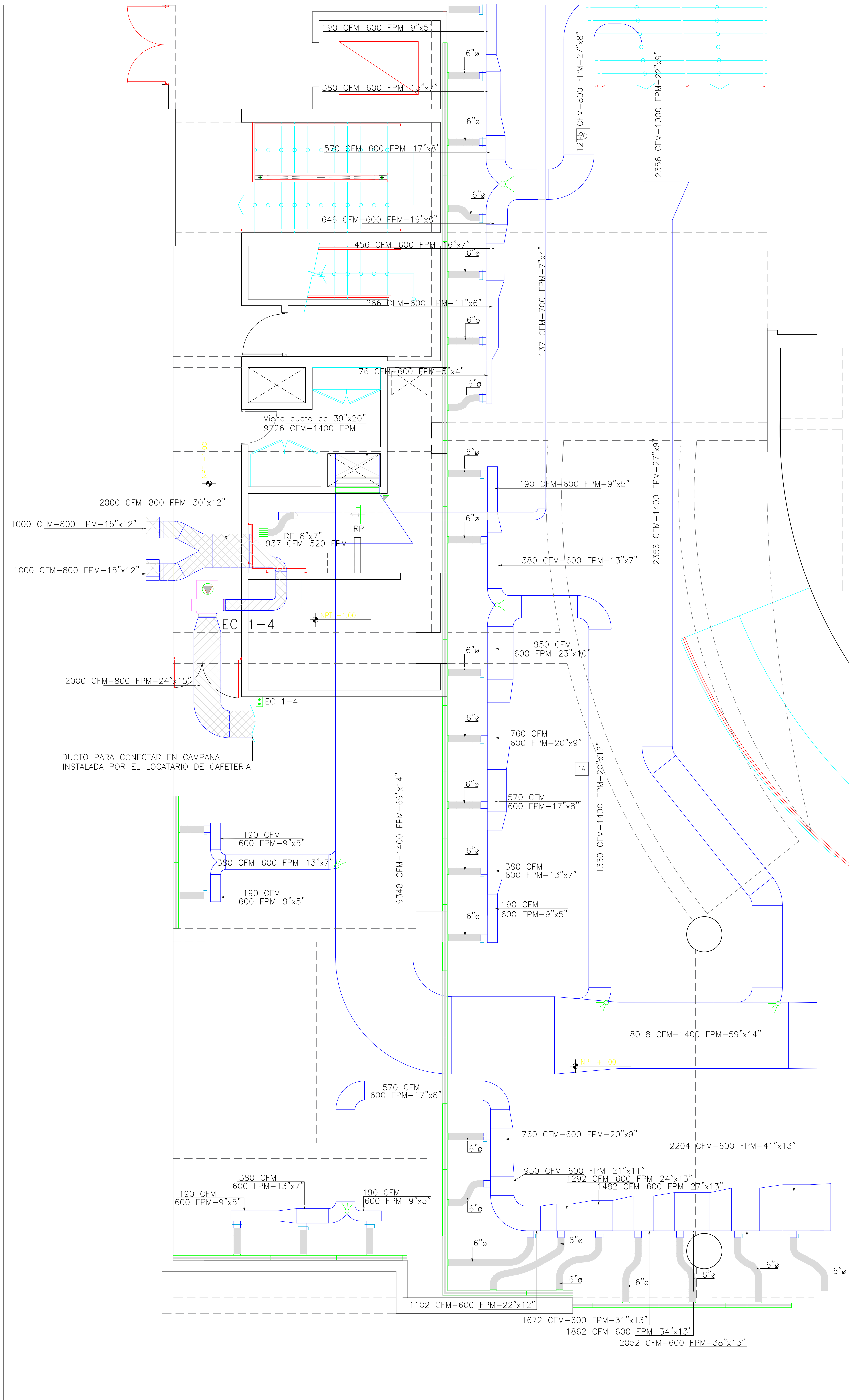

SISTEMA ACTUAL DE A.A

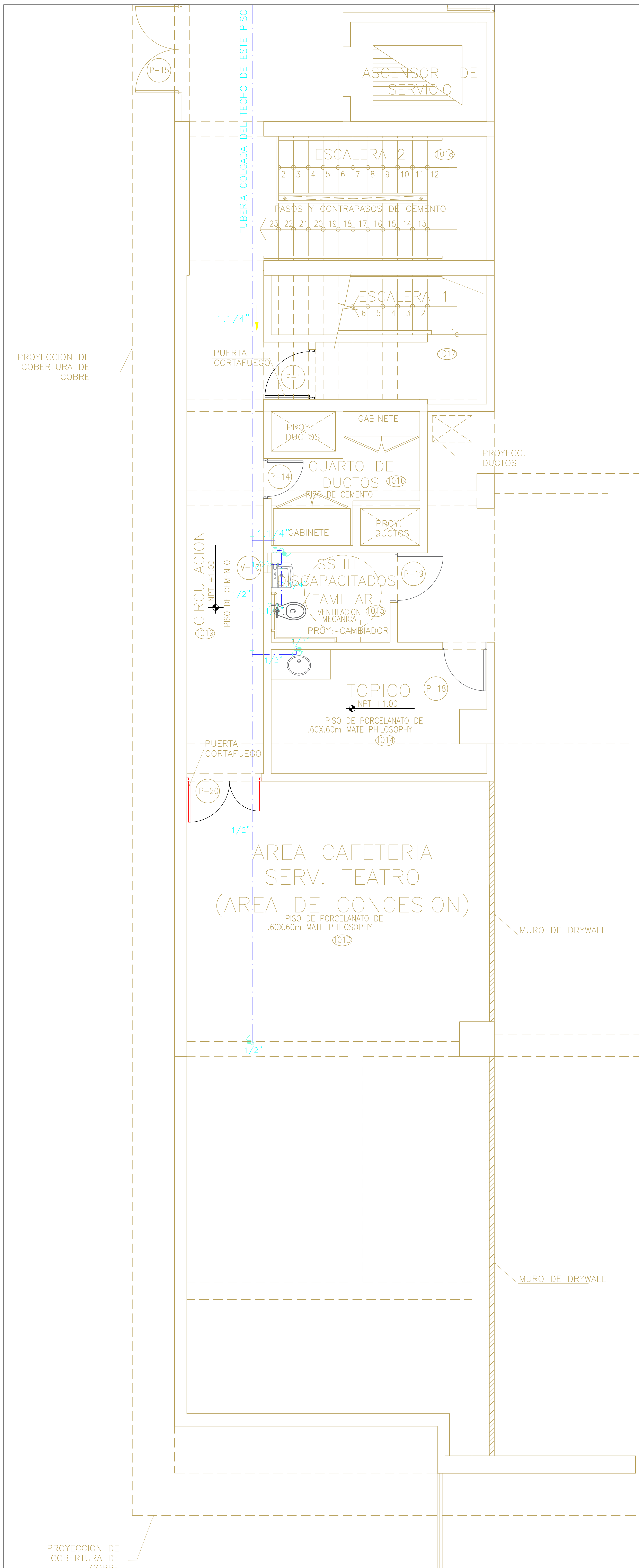

SISTEMA ACTUAL DE AGUA

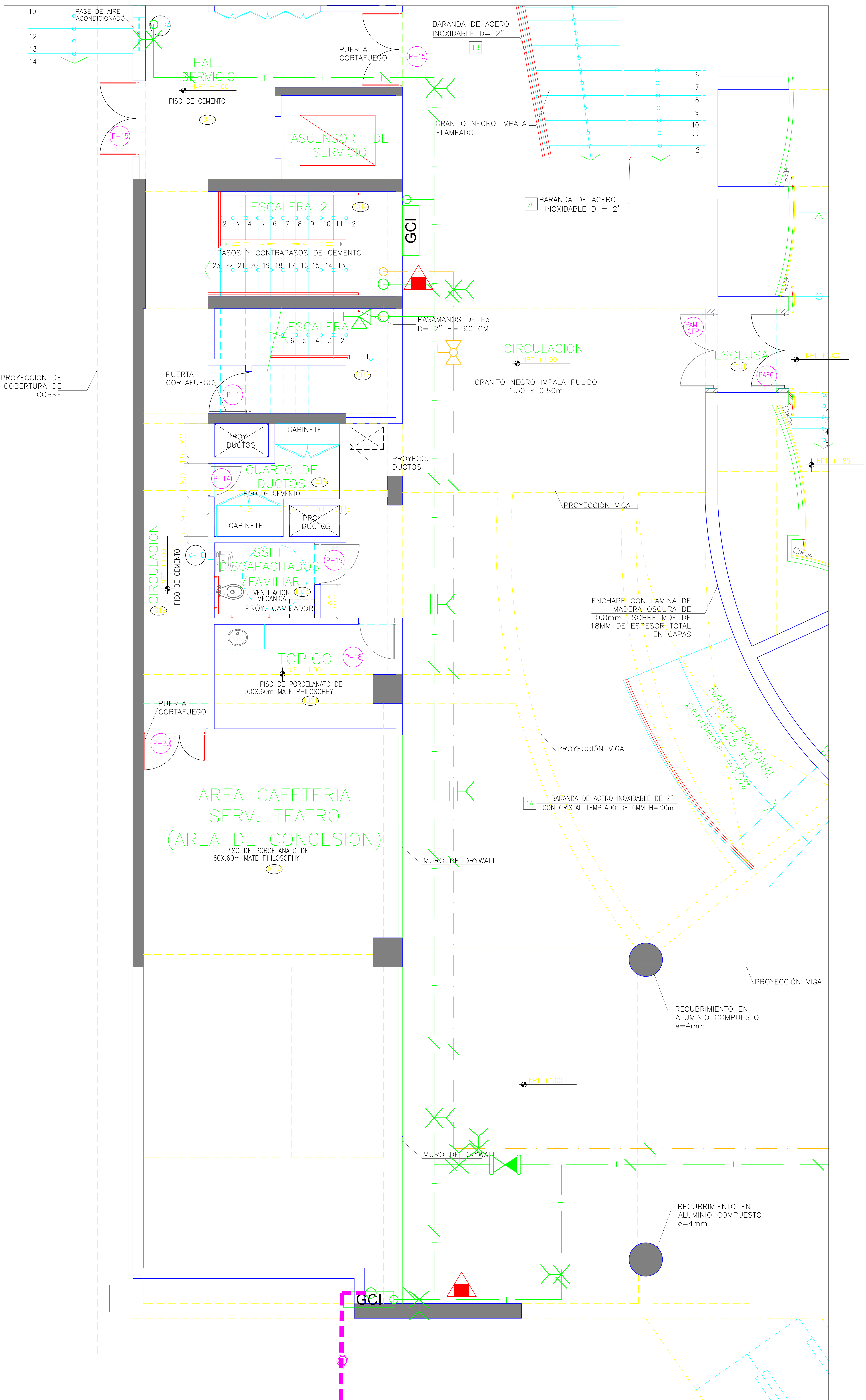

SISTEMA ACTUAL DE ACI

 PERÚ Ministerio de Cultura		 GRAN TEATRO NACIONAL	
PROYECTO CAFETERIA- PLANO ACTUAL DEL SISTEMA DE AGUA CONTRAINCENDIO			
UBICACION: AV. JAVIER PRADO N° 2225, 2397 - SAN BORJA		ESCALA: 1/125	
ESPECIALIDAD: ARQUITECTURA		DESCRIPCION: PISO I	
PROYECTISTA: ARG. LISSY HUERTA CAJAHUARINGA		FECHA: MAYO 2024	
		A-06	

PROYECTO-BASE

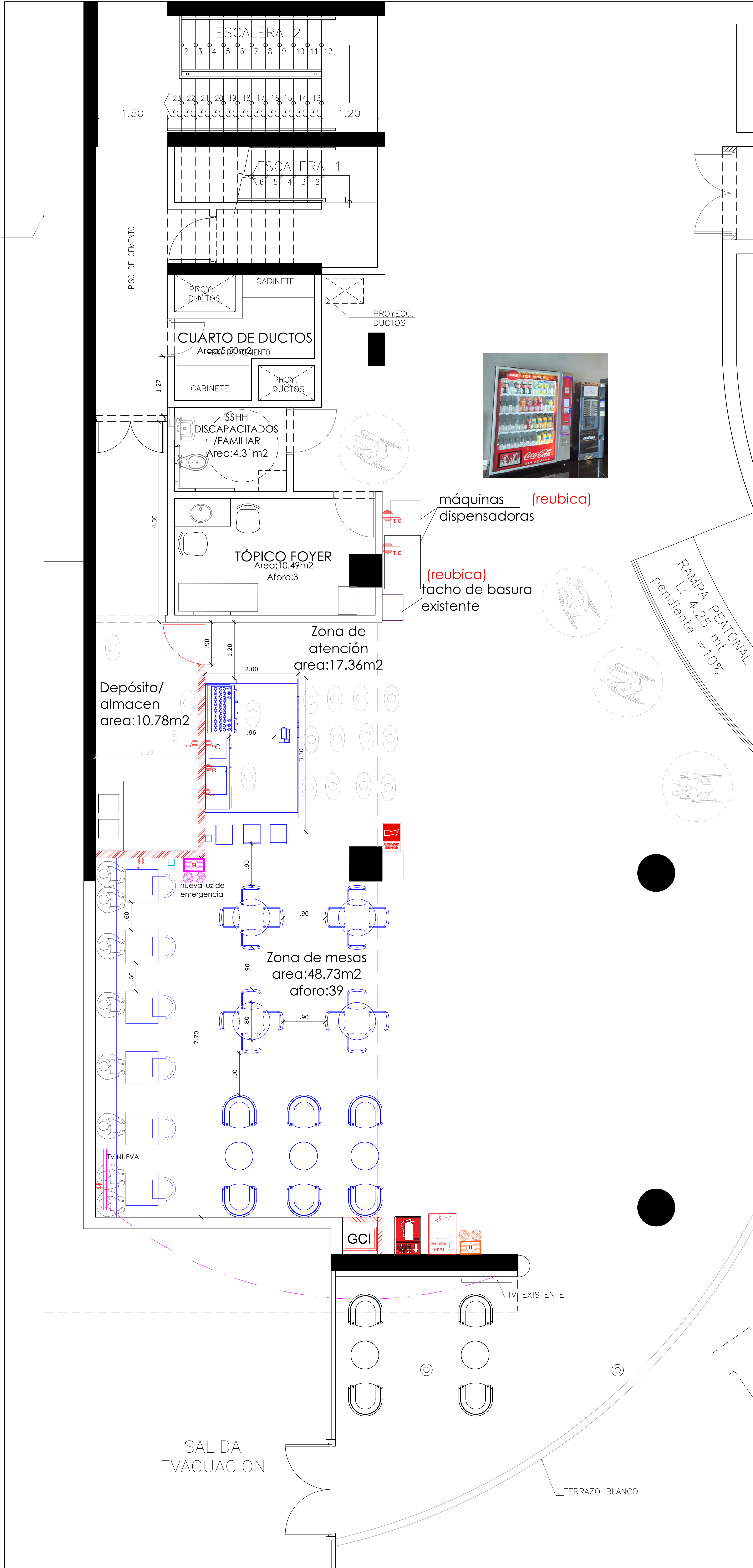

LEYENDA I. ELÉCTRICAS

 TOMA COMERCIAL EMPOTRADA EN PARED NUEVA, DOBLE BTICINO

LEYENDA ARQUITECTURA

 TABIQUE DE DRYWALL S, PINTADO Y EMPASTADO A DOS MANOS, altura: 3.09m

TV NUEVA SE ENLAZA AL EXISTENTE

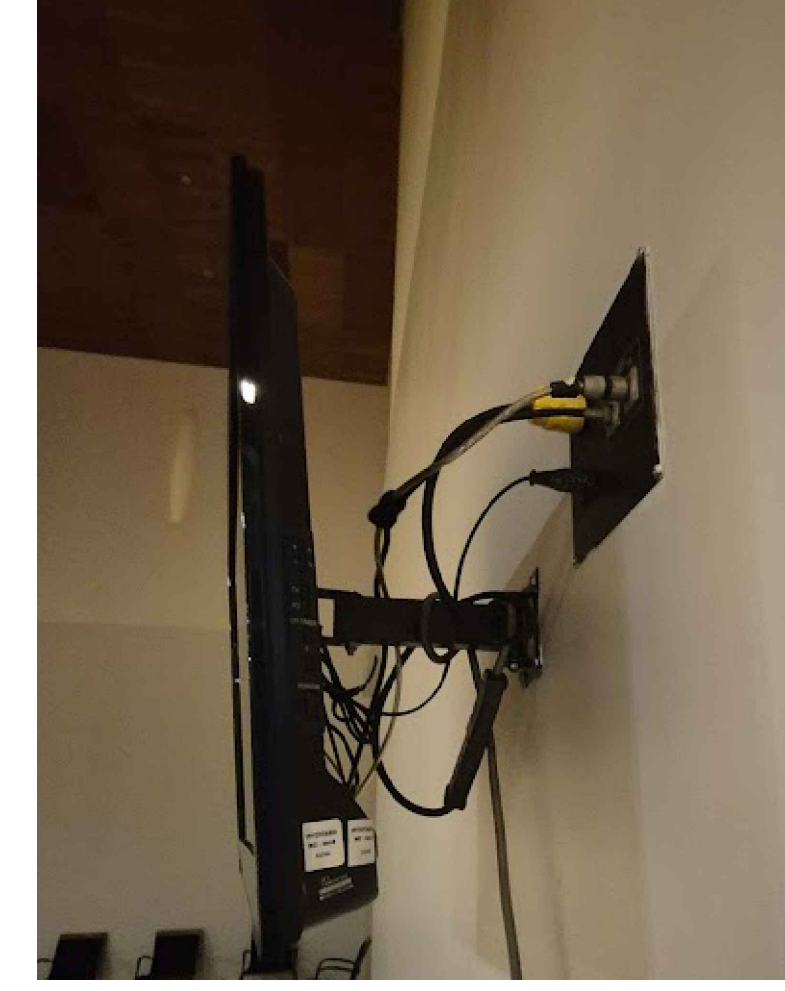

 PARLANTES NUEVO