



**PLAN OPERATIVO
INSTITUCIONAL (POI)
ANUAL 2024 ACTUALIZADO
VERSIÓN 1**

**PLIEGO 003:
MINISTERIO DE CULTURA**

CONTENIDO

I.	PRESENTACIÓN.....	3
II.	DECLARACIÓN DE POLÍTICA INSTITUCIONAL.....	4
	2.1. Declaración de la política institucional del Ministerio de Cultura:	4
	2.2. Valores Institucionales:	4
III.	MISIÓN INSTITUCIONAL	5
IV.	ACCIONES ESTRATÉGICAS INSTITUCIONALES (AEI) PRIORIZADAS POR OBJETIVO ESTRATÉGICO INSTITUCIONAL (OEI).....	5
V.	ORGANIZACIÓN FUNCIONAL	11
VI.	MODIFICACIÓN DEL MARCO PRESUPUESTAL.....	12
	6.1. Modificación presupuestaria por Categoría del Gasto y Genérica de Gasto	12
	6.2. Modificación presupuestaria por Rubro	14
	6.3. Modificación presupuestaria por Unidad Ejecutora	15
	6.4. Modificación presupuestaria por Categoría Presupuestal	16
	6.5. Modificación presupuestaria por Objetivo Estratégico Institucional	16
	6.6. Modificaciones Presupuestales a nivel normativo	17
VII.	ACTUALIZACIÓN DE ACTIVIDADES OPERATIVAS E INVERSIONES.....	18
	7.1. Actualización del POI a nivel de Pliego y Unidades Ejecutoras	19
	7.2. Actualización por Categoría Presupuestal	19
	7.3. Actualización del POI a nivel de Objetivos Estratégicos y Acciones Estratégicas Institucionales	20
VIII.	PRINCIPALES VARIACIONES DEL POI ANUAL 2024	24
IX.	ANEXOS	24

I. PRESENTACIÓN

El Ministerio de Cultura creado mediante Ley N° 29565, es el ente rector del Sector Cultura que se constituye en pliego presupuestal y ejerce competencia, exclusiva y excluyente, respecto de otros niveles de gestión en todo el territorio nacional, a través de las siguientes áreas programáticas: a) Patrimonio Cultural de la Nación, Material e Inmaterial; b) Creación cultural contemporánea y artes vivas; c) Gestión cultural e industrias culturales; y, d) Pluralidad étnica y cultural de la Nación. Asimismo, como órgano del gobierno nacional forma parte del Sistema Nacional de Planeamiento Estratégico (SINAPLAN), de acuerdo a lo establecido en el Artículo 3 del Decreto Legislativo N° 1088.

El Plan Operativo Institucional (POI) Anual 2024 del Pliego 003: Ministerio de Cultura, consistente con el Presupuesto Institucional de Apertura para el año fiscal 2024, fue aprobado mediante Resolución Ministerial N° 000525-2023-MC. Este instrumento de gestión, de periodo anual, contiene la programación financiera, actividades operativas y metas físicas a ser ejecutadas por todos los órganos y unidades ejecutoras del Ministerio de Cultura (93 unidades orgánicas y 7 unidades ejecutoras)⁰, orientadas a contribuir con el logro de las acciones estratégicas y objetivos estratégicos institucionales del Plan Estratégico Institucional (PEI) 2022 – 2026, aprobado mediante Resolución Ministerial N° 000392-2021-DM/MC y ampliado al 2027 a través de Resolución Ministerial N° 000134-2024-MC, los mismos que a su vez se encuentran articulados a los objetivos estratégicos sectoriales en el Plan Estratégico Sectorial Multianual (PESEM) 2024 - 2030 del Ministerio de Cultura, aprobado mediante Resolución Ministerial N° 000524-2023-MC.

El POI Anual 2024 Actualizado versión 1 del Pliego 003: Ministerio de Cultura responde a cambios en la programación de metas físicas de las actividades operativas e inversiones y a la incorporación de nuevas actividades operativas e inversiones por cambios en el entorno, cumplimiento de nuevas disposiciones normativas dictadas por el Ejecutivo o el Legislativo, entre otros que contribuyan con la implementación y cumplimiento de la estrategia del PEI, las mismas que se basan en las modificaciones presupuestales realizadas durante el I Trimestre del 2024.

A fines del I Trimestre de 2024, el Pliego 003 Ministerio de Cultura alcanzó un Presupuesto Institucional Modificado (PIM) de S/ 570,175,861 sustentado en las incorporaciones presupuestarias realizadas a algunas Unidades Ejecutoras; registrando un incremento de S/ 1,279,400.00 que representan el 0.22% del PIA. Además, pasó de tener 1,108 actividades operativas a 1,177.

El presente documento ha sido elaborado por la Oficina General de Planeamiento y Presupuesto siguiendo los lineamientos establecidos por CEPLAN en la Guía para el Planeamiento Institucional y en coordinación con los diferentes órganos y unidades orgánicas del Ministerio de Cultura y unidades ejecutoras, tomando en cuenta su ámbito de competencia funcional establecido en el Reglamento de Organización y Funciones – ROF y la articulación de sus actividades con el Presupuesto Institucional Modificado. En ese sentido, el presente documento contiene la Declaración de Política Institucional, Misión Institucional, Acciones Estratégicas Institucionales (AEI) priorizadas por Objetivo Estratégico Institucional (OEI) y los formatos de programación física y financiera.

II. DECLARACIÓN DE POLÍTICA INSTITUCIONAL

El Ministerio de Cultura, en el marco de las competencias y funciones asignadas mediante la Ley N° 29565, Ley de Creación del Ministerio de Cultura, cumple un rol importante en el país. A continuación, se detallan los lineamientos que orientan la gestión institucional para su planeamiento de mediano plazo:

2.1. Declaración de la política institucional del Ministerio de Cultura:

Lineamientos:

- Fortalecer la valoración positiva de la diversidad cultural
- Generar un ecosistema cultural sostenible para el desarrollo de las artes e industrias culturales y creativas
- Garantizar la participación de la población en las expresiones artístico – culturales.
- Fortalecer la protección y salvaguardia del patrimonio cultural material e inmaterial.
- Garantizar el acceso y la valoración de la población al patrimonio cultural material e inmaterial.
- Garantizar un sistema sostenible de gobernanza cultural para el ejercicio de derechos culturales.

2.2. Valores Institucionales:

La Ley N° 27815 “Código de Ética de la Función Pública”, establece los principios, deberes y prohibiciones éticos para los servidores públicos de las entidades de la Administración Pública.

Bajo este marco, el Ministerio de Cultura ha definido sus valores institucionales, que son aquellos principios, actitudes y conductas que guían las decisiones de la entidad para el cumplimiento de los objetivos estratégicos institucionales.



Respeto: Procuramos servir a todos por igual, en ausencia de diferencias, promoviendo el acceso a nuestra cultura, procurando la igualdad de género, interculturalidad, edad y en todo sentido social.



Transparencia: Actuamos en base a la verdad y las normas, facilitando el acceso a información clara y oportuna.



Compromiso: Asumimos con responsabilidad nuestras funciones y nos caracterizamos por la perseverancia y firme actividad para alcanzar nuestros objetivos.



Identidad: La identidad cultural son las características propias, como tradiciones, creencias y lenguas, que nos permite identificarnos como miembros de una sociedad y diferenciarnos del resto. Esto nos permite afirmar nuestra identidad y valorar lo nuestro.



Ética: Son normas y principios morales que se utilizan para resolver los diversos problemas que se presentan tanto en las relaciones internas (servidores) y externas (ciudadano, proveedores, etc.)

III. MISIÓN INSTITUCIONAL

CEPLAN define la misión como la razón de ser de la entidad, en el marco de las competencias y funciones establecidas en su ley de creación o la normativa que la reglamenta, considerando la población a la cual sirve y la manera particular como lo hace. En términos prácticos, refleja su gran objetivo general en el marco de las políticas y planes nacionales y territoriales.

En este contexto, para la elaboración de la misión se ha tomado en cuenta el siguiente marco legal, referido a funciones y competencias:

1. El acápite a) del numeral 23.1 del artículo 3 de la Ley N° 29158, Ley Orgánica del Poder Ejecutivo, establece como función de los Ministros, formular, planear, dirigir, coordinar, ejecutar, supervisar y evaluar la política nacional y sectorial bajo su competencia aplicable a todos los niveles de gobierno.
2. Ley 29565, Ley de Creación del Ministerio de Cultura que establece sus áreas programáticas de acción, así como las competencias y funciones exclusivas y compartidas, así como el Reglamento de Organización y Funciones – ROF¹.
3. Plan Estratégico Sectorial Multianual 2024-2030 define a la diversidad cultural como el eje de visión estratégica, pues representa el compromiso de largo plazo del Sector. Para su logro se necesita tomar en cuenta dimensiones que están estrechamente entrelazadas, como son la recuperación y creación sistemática de información y conocimiento, que facilite una administración eficaz y sensible a las necesidades de la población, una adecuada toma de decisiones favorables a los derechos culturales y una eficiente administración de nuestros bienes y patrimonios.

Por ello, la misión institucional del Ministerio de Cultura se define de la siguiente forma:

“Proteger y salvaguardar el patrimonio cultural de la nación; fomentar las artes, la creación y el desarrollo artístico; y promover la diversidad cultural y el enfoque intercultural en beneficio de la ciudadanía de manera efectiva y oportuna”

IV. ACCIONES ESTRATÉGICAS INSTITUCIONALES (AEI) PRIORIZADAS POR OBJETIVO ESTRATÉGICO INSTITUCIONAL (OEI)

El Ministerio de Cultura en el ejercicio de su rectoría y en el marco de su Declaración de Política Institucional y Misión Institucional, se ha trazado diversos retos para el año 2026, cada uno de ellos significa el trabajo coordinado y constante de todos sus unidades orgánicas, cuya importancia está establecida en la Ruta Estratégica, que define el orden

¹ Aprobado mediante Decreto Supremo N° 005-2013-MC

de prioridades a nivel de objetivos estratégicos institucionales y acciones estratégicas institucionales, y permite direccionar los esfuerzos de la entidad.

A continuación, se presentan las acciones estratégicas por cada objetivo estratégico institucional del PEI 2022-2027 del Ministerio de Cultura.

RUTA ESTRATÉGICA DEL PLAN ESTRATÉGICO INSTITUCIONAL

Prioridad	Objetivo Estratégico Institucional / Acción Estratégica Institucional		UO Responsable	Vinculación con la PGG
	COD.	Descripción		
3	OEI.01	Incrementar la prestación de servicios con pertinencia cultural y lingüística hacia los pueblos indígenas u originarios y el pueblo afroperuano.		
4	AEI.01.01	Certificación permanente de competencias en lenguas indígenas u originarias dirigida a servidores públicos	Dirección de Lenguas Indígenas	EJE.03 LIN.03.01
3	AEI.01.02	Formación permanente como intérpretes y traductores en lenguas indígenas u originarias dirigido a ciudadanos y ciudadanas bilingües.	Dirección de Lenguas Indígenas	EJE.03 LIN.03.01
1	AEI.01.03	Servicio de traducción e interpretación remota y presencial en lenguas indígenas u originarias para los hablantes de lenguas indígenas u originarias y servidores públicos en situaciones de emergencia.	Dirección de Lenguas Indígenas	EJE.05 LIN.05.02
2	AEI.01.04	Asistencia técnica permanente en la incorporación del enfoque intercultural para la provisión de servicios públicos dirigido a los tres niveles de gobierno.	Dirección General de Ciudadanía Intercultural Dirección General de Derechos de los Pueblos Indígenas	EJE.05 LIN.05.02
4	OEI.02	Reducir las prácticas de racismo y discriminación por motivos étnico raciales.		
2	AEI.02.01	Sensibilización permanente en materia de valoración de la diversidad cultural, e interculturalidad dirigida a la población, con énfasis en la valoración de la mujer indígena y afroperuana	Dirección de Diversidad Cultural y Eliminación de la Discriminación Racial	EJE.03 LIN.03.01
1	AEI.02.02	Asistencia técnica permanente a entidades en materia de prevención de la discriminación étnico-racial para la prestación de servicios libres de discriminación	Dirección de Diversidad Cultural y Eliminación de la Discriminación Racial	EJE.03 LIN.03.01
3	AEI.02.03	Orientación oportuna a ciudadanos y ciudadanas que reportan y/o denuncian casos de discriminación étnico-racial	Dirección de Diversidad Cultural y Eliminación de la Discriminación Racial	EJE.03 LIN.03.01
8	OEI.03	Incrementar la transmisión intergeneracional y el dominio oral y escrito de las lenguas indígenas u originarias y la tradición oral de sus hablantes.		
1	AEI.03.01	Fortalecimiento de capacidades permanente para la investigación en y sobre lenguas indígenas u originarias dirigido a la ciudadanía hablante de lengua indígena u originaria e instituciones públicas y privadas.	Dirección de Lenguas Indígenas	EJE.03 LIN.03.01
2	AEI.03.02	Acciones permanentes orientadas a la revitalización de lenguas indígenas u originarias dirigidas a la ciudadanía hablante de lenguas indígenas u originarias	Dirección de Lenguas Indígenas	EJE.04 LIN.04.05
6	OEI.04	Asegurar el ejercicio de los derechos colectivos de los pueblos indígenas u originarios		
4	AEI.04.01	Gestión permanente de la Información de pueblos indígenas u originarios para la ciudadanía en general.	Dirección General de Derechos de los Pueblos Indígenas	EJE.03 LIN.03.01
1	AEI.04.02	Asistencia técnica permanente para la implementación y fortalecimiento de espacios de participación indígena en especial de la mujer	Dirección de Políticas Indígenas	EJE.03 LIN.03.01



Prioridad	Objetivo Estratégico Institucional / Acción Estratégica Institucional		UO Responsable	Vinculación con la PGG
	COD.	Descripción		
		indígena para entidades públicas de los tres niveles de gobierno		
2	AEI.04.03	Asistencia técnica y capacitación permanente sobre consulta previa a servidores públicos, población indígena y ciudadanía en general	Dirección de Consulta Previa	EJE.03 LIN.03.01
3	AEI.04.04	Seguimiento oportuno a la implementación de los acuerdos resultantes de los procesos de consulta previa efectuados por las entidades promotoras.	Dirección de Consulta Previa	EJE.03 LIN.03.01
5	OEI.05	Fortalecer la protección de los derechos de los pueblos indígenas en situación de aislamiento y contacto inicial (PIACI).		
1	AEI.05.01	Acciones de control y vigilancia efectivas y oportunas en el ámbito de los pueblos indígenas en situación de aislamiento y contacto inicial (PIACI)	Dirección de Pueblos Indígenas en Aislamiento y/o Contacto Inicial PIACI	EJE.03 LIN.03.03
2	AEI.05.02	Adecuación y/o categorización de reservas territoriales e indígenas en beneficio de los pueblos indígenas en situación de aislamiento y contacto inicial (PIACI)	Dirección de Pueblos Indígenas en Aislamiento y/o Contacto Inicial PIACI	EJE.03 LIN.03.03
7	OEI.06	Fortalecer el pleno ejercicio de los derechos económicos, sociales y culturales del pueblo afroperuano		
3	AEI.06.01	Gestión del conocimiento e información sobre el pueblo afroperuano, con especial énfasis en mujeres afroperuanas	Dirección de Políticas para la Población Afroperuana	EJE.03 LIN.03.01
1	AEI.06.02	Gestión de espacios y herramientas de participación implementados dirigido a las organizaciones afroperuanas, con especial énfasis en niñas, jóvenes y mujeres afroperuanas	Dirección de Políticas para la Población Afroperuana	EJE.03 LIN.03.01
2	AEI.06.03	Asistencia técnica permanente para la implementación y fortalecimiento de espacios de atención al pueblo afroperuano con énfasis en mujeres afroperuanas.	Dirección de Políticas para la Población Afroperuana	EJE.03 LIN.03.01
10	OEI.07	Incrementar la participación de la población en bienes, servicios y actividades culturales diversos.		
5	AEI.07.01	Fortalecimiento de capacidades permanente a mediadores, docentes de artes y público en general	Dirección General de Industrias Culturales y Artes	EJE.04 LIN.04.05
6	AEI.07.02	Programas de formación de capacidades en lenguajes artísticos culturales implementados dirigidos a la población	Dirección General de Industrias Culturales y Artes	EJE.04 LIN.04.05
3	AEI.07.03	Actividades de mediación y formación de públicos culturales accesibles a la población para el fomento de la apreciación y participación en las expresiones artístico – culturales	Dirección General de Industrias Culturales y Artes	EJE.04 LIN.04.05
1	AEI.07.04	Espectáculos artísticos y culturales diversos y accesibles a la población	Dirección General de Industrias Culturales y Artes	EJE.04 LIN.04.05
4	AEI.07.05	Difusión de obras audiovisuales diversas y accesibles en beneficio de la población	Dirección General de Industrias Culturales y Artes	EJE.04 LIN.04.05
7	AEI.07.06	Implementación de inversiones en infraestructura cultural	Dirección General de Industrias Culturales y Artes	EJE.04 LIN.04.05
2	AEI.07.07	Generación de contenidos culturales en plataformas virtuales accesibles a la población	Dirección General de Industrias Culturales y Artes	EJE.04 LIN.04.05
9	OEI.08	Fortalecer el desarrollo de la oferta cultural de las artes e industrias culturales y creativas.		



Prioridad	Objetivo Estratégico Institucional / Acción Estratégica Institucional		UO Responsable	Vinculación con la PGG
	COD.	Descripción		
2	AEI.08.01	Fortalecimiento de capacidades permanente a creadores, gestores y emprendedores de las industrias culturales y artes	Dirección General de Industrias Culturales y Artes	EJE.04 LIN.04.05
1	AEI.08.02	Otorgamiento de incentivos económicos y no económicos accesibles a agentes culturales, negocios y proyectos culturales	Dirección General de Industrias Culturales y Artes	EJE.04 LIN.04.05
4	AEI.08.03	Desarrollo de ferias, festivales, mercados y/o espacios de circulación de bienes y servicios culturales permanentes para los agentes culturales	Dirección General de Industrias Culturales y Artes	EJE.04 LIN.04.05
5	AEI.08.04	Participación en eventos internacionales y desarrollo de acciones para el posicionamiento de las industrias culturales y las artes en el exterior de trabajadores y/o organizaciones culturales	Dirección General de Industrias Culturales y Artes	EJE.04 LIN.04.05
3	AEI.08.05	Fortalecimiento de capacidades permanente para organizaciones culturales con incidencia comunitaria reconocidas como Puntos de Cultura	Dirección General de Industrias Culturales y Artes	EJE.04 LIN.04.05
11	OEI.09	Incrementar la participación de la población a espacios y materiales de lectura.		
3	AEI.09.01	Fortalecimiento permanente de capacidades de los agentes vinculados al libro y la lectura para la formación de públicos	Dirección General de Industrias Culturales y Artes	EJE.04 LIN.04.05
1	AEI.09.02	Fortalecimiento de los espacios de lectura de manera oportuna en beneficio de la población	Dirección General de Industrias Culturales y Artes	EJE.04 LIN.04.05
2	AEI.09.03	Desarrollo de programas integrales de fomento de la lectura y escritura dirigidos a la población general	Dirección General de Industrias Culturales y Artes	EJE.04 LIN.04.05
4	AEI.09.04	Promoción y difusión permanente sobre la oferta de librerías y editoriales peruanas	Dirección General de Industrias Culturales y Artes	EJE.04 LIN.04.05
2	OEI.10	Fortalecer la apropiación social y salvaguarda del patrimonio como parte de la identidad cultural de la población y su territorio		
3	AEI.10.01	Sensibilización e información permanente sobre conocimientos y prácticas para la apropiación social y uso sostenible del patrimonio cultural orientada a la ciudadanía	Dirección General de Patrimonio Cultural Dirección General de Museos Dirección General de Patrimonio Arqueológico Inmueble Dirección General de Defensa del Patrimonio Cultural	EJE.04 LIN.04.05
2	AEI.10.02	Fortalecimiento permanente de capacidades de los agentes, organizaciones, mediadores y educadores en la promoción del Patrimonio Cultural	Dirección General de Patrimonio Cultural Dirección General de Museos Dirección General de Defensa del Patrimonio Cultural	EJE.04 LIN.04.05
4	AEI.10.03	Mecanismos de acceso para la investigación oportunos en beneficios de colectivos portadores e investigadores del patrimonio cultural	Dirección General de Patrimonio Cultural Dirección General de Museos Dirección General de Patrimonio	EJE.04 LIN.04.05



Prioridad	Objetivo Estratégico Institucional / Acción Estratégica Institucional		UO Responsable	Vinculación con la PGG
	COD.	Descripción		
			Arqueológico Inmueble	
1	AEI.10.04	Servicios de interpretación accesibles, inclusivos y diversos en beneficio de la población	Dirección General de Patrimonio Cultural Dirección General de Museos	EJE.04 LIN.04.05
1	OEI.11	Optimizar la prevención de la afectación del patrimonio cultural de la nación		
3	AEI.11.01	Declaratoria e inscripción oportuna para la protección de los bienes materiales pertenecientes al Patrimonio Cultural de la Nación	Dirección General de Patrimonio Cultural Dirección General de Museos Dirección General de Patrimonio Arqueológico Inmueble	EJE.04 LIN.04.05
5	AEI.11.02	Formación de capacidades permanente de los actores involucrados en la defensa, recuperación y restitución y manejo territorial del patrimonio cultural en sus jurisdicciones	Dirección General de Patrimonio Cultural Dirección General de Museos Dirección General de Patrimonio Arqueológico Inmueble Dirección General de Defensa del Patrimonio Cultural	EJE.04 LIN.04.05
6	AEI.11.03	Gestión permanente de los sitios del patrimonio mundial y de las expresiones culturales inmateriales ante el Comité del Patrimonio Mundial y el Comité Intergubernamental	Dirección General de Patrimonio Cultural	EJE.04 LIN.04.05
1	AEI.11.04	Protección permanente a los bienes del Patrimonio Cultural de la Nación a favor de la ciudadanía.	Dirección General de Patrimonio Cultural Dirección General de Museos Dirección General de Patrimonio Arqueológico Inmueble	EJE.04 LIN.04.05
2	AEI.11.05	Acciones preventivas y de defensa permanentes por afectaciones al Patrimonio Cultural de la Nación en beneficio del país	Dirección General de Patrimonio Cultural Dirección General de Defensa del Patrimonio Cultural	EJE.04 LIN.04.05
7	AEI.11.06	Promoción de las expresiones del patrimonio cultural inmaterial accesibles dirigidos a portadores del patrimonio	Dirección General de Patrimonio Cultural	EJE.04 LIN.04.05
4	AEI.11.07	Formación de capacidades para la salvaguarda y generación de emprendimientos económicos basados en conocimientos tradicionales dirigidos a la población en general	Dirección General de Patrimonio Cultural	EJE.04 LIN.04.05
8	AEI.11.08	Porcentaje de Certificados de Inexistencia de Restos Arqueológicos (CIRAS) emitidos	Dirección General de Patrimonio Arqueológico Inmueble	EJE.04 LIN.04.05



Prioridad	Objetivo Estratégico Institucional / Acción Estratégica Institucional		UO Responsable	Vinculación con la PGG
	COD.	Descripción		
8	OEI.12	Fortalecer la participación de los actores y el enfoque territorial en el desarrollo de las políticas del Sector Cultura.		
2	AEI.12.01	Asistencia técnica y acompañamiento integral a entidades en los tres niveles de gobierno para la gestión y desarrollo de políticas culturales a nivel territorial	Secretaría General	EJE.05 LIN.05.02
1	AEI.12.02	Espacios y herramientas implementadas para la participación ciudadana en el desarrollo de políticas culturales	Secretaría General	EJE.04 LIN.04.05
13	OEI.13	Fortalecer la gestión institucional		
2	AEI.13.01	Gobierno Digital de calidad implementado en la entidad	Oficina General de Estadística y Tecnológicas de la Información y Comunicaciones	EJE.06 LIN.06.02
1	AEI.13.02	Gestión por procesos implementados en la entidad	Oficina General de Planeamiento y Presupuesto	EJE.06 LIN.06.02
4	AEI.13.03	Gestión institucional efectiva del Ministerio de Cultura	Oficina General de Planeamiento y Presupuesto	EJE.06 LIN.06.02
3	AEI.13.04	Mecanismos implementados para la prevención de actos de corrupción en el Ministerio de Cultura"	Unidad Funcional de Integridad Institucional	EJE.06 LIN.06.01
14	OEI.14	Promover la gestión de riesgo de desastres.		
2	AEI.14.01	Instrumentos de Gestión del Riesgo de Desastres aprobados	Oficina de Defensa Nacional	EJE.06 LIN.06.07
4	AEI.14.02	Adecuado Monitoreo, supervisión y evaluación de actividades en gestión del Riesgo de desastres	Oficina de Defensa Nacional	EJE.06 LIN.06.07
3	AEI.14.03	Generación de información oportuna ante riesgo de desastres	Oficina de Defensa Nacional	EJE.06 LIN.06.07
1	AEI.14.04	Formación y Capacitación integral en materia de Gestión de Riesgo de Desastres y Adaptación al cambio Climático	Oficina de Defensa Nacional	EJE.04 LIN.04.06

V. ORGANIZACIÓN FUNCIONAL

El Reglamento de Organización y Funciones del Ministerio de Cultura, aprobado con Decreto Supremo N° 005-2013-MC, establece la siguiente estructura organizacional:

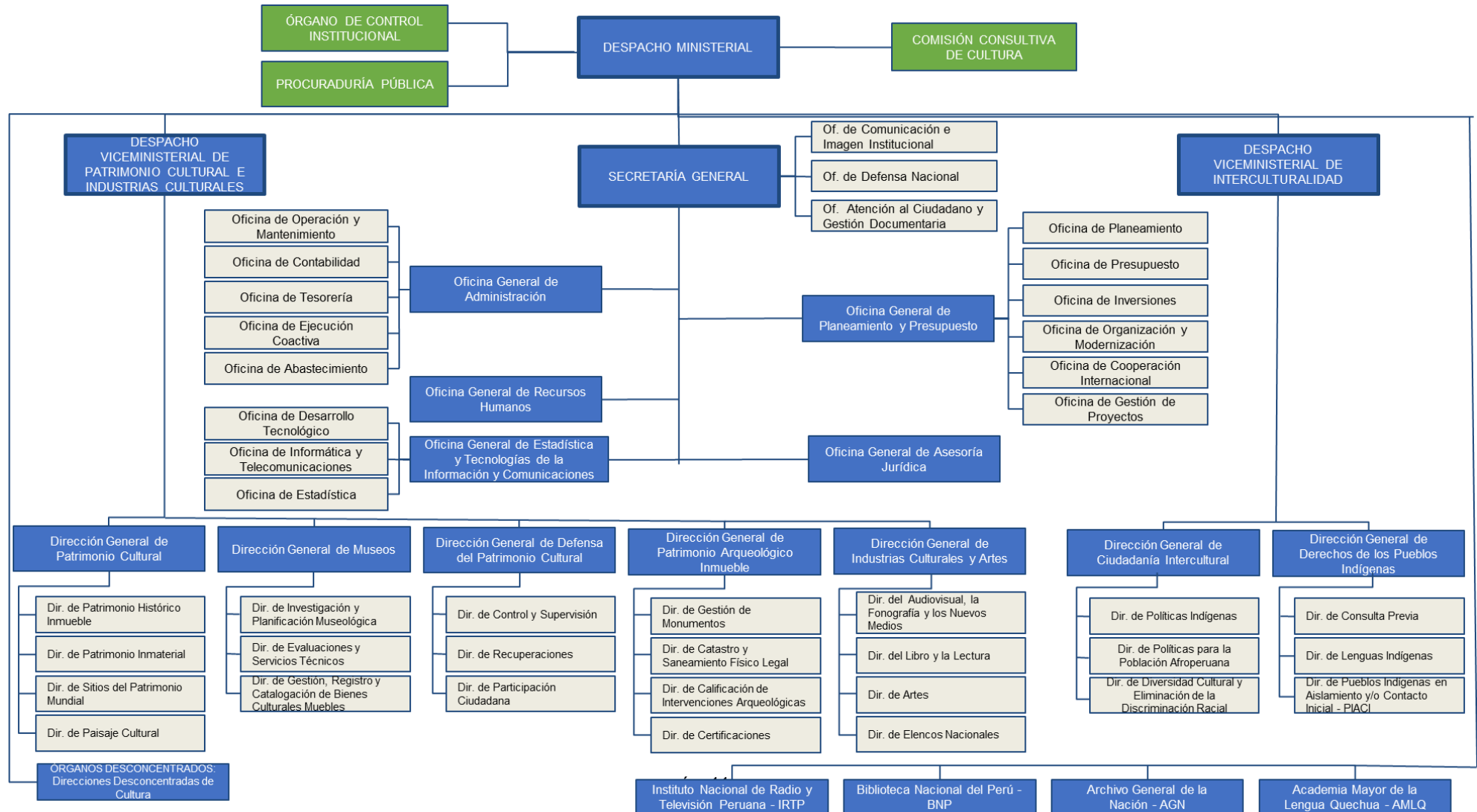

VI. MODIFICACIÓN DEL MARCO PRESUPUESTAL

Para la elaboración del POI 2024 Actualizado - Versión 1 del Pliego 003: Ministerio de Cultura, se ha tomado como punto de referencia el POI consistente con el PIA 2024 del Pliego 003 Ministerio de Cultura aprobado con Resolución Ministerial N° 000525-2023-MC, en el cual se programó un total de 1,108 Actividades Operativas e Inversiones financiadas con un Presupuesto Institucional de Apertura (PIA) de S/ 568,896,461.00, de los cuales S/ 177,119,410.00 (31%) estuvo orientado a gastos de capital y el S/ 391,777,051.00 (69%) a gastos corrientes.

El Presupuesto Institucional de Apertura (PIA) del MINCUL se financió principalmente con Recursos Ordinarios que contó con una asignación de S/ 525,363,862.00 representando el 92%; Recursos por Operaciones Oficiales de Crédito con S/ 39,338,108.00 representando el 7%; y Donaciones y transferencias representando el 1%.

A fines del I Trimestre de 2024, el Pliego 003 Ministerio de Cultura alcanzó un Presupuesto Institucional Modificado (PIM) de S/ 570,175,861 sustentado en las incorporaciones presupuestarias realizadas a algunas Unidades Ejecutoras; registrando un incremento de S/ 1,279,400.00 que representan el 0.22% del PIA.

A nivel de categorías del gasto, se distribuye en gastos corrientes S/ 391,881,765.00 (69%) y en gastos de capital S/ 178,294,096.00 (31%). Asimismo, con relación a las fuentes de financiamiento el 92% corresponde a Recursos Ordinarios, el 7% a Recursos por Operaciones Oficiales de Crédito y el 1% a Donaciones y Transferencias.

6.1. Modificación presupuestaria por Categoría del Gasto y Genérica de Gasto

A nivel de categorías del gasto, el PIM en Gastos Corrientes registra un incremento de 0.03% respecto al PIA; lo cual se explica principalmente por el incremento en la genérica de gasto "5. Otros Gastos" (8.08%). Por su parte, el PIM en Gastos de Capital, registra un crecimiento del 0.66% respecto al PIA.

VARIACIÓN PRESUPUESTAL POR CATEGORÍA Y GENÉRICAS DE GASTO (En soles y porcentajes)

Categoría de Gasto y Genérica de Gasto	PIA S/	PIM S/	VARIACIÓN	
			(PIM-PIA)	$\Delta(PIM-PIA)/PIA$
5.GASTOS CORRIENTES	391,777,051.00	391,881,765.00	104,714.00	0.03%
5-2.1 - Personal y Obligaciones Sociales	199,603,226.00	199,893,404.00	290,178.00	0.15%
5-2.2 - Pensiones y otras prestaciones sociales	6,204,135.00	6,471,909.00	267,774.00	4.32%
5-2.3 - Bienes y Servicios	140,852,388.00	137,024,885.00	-3,827,503.00	-2.72%
5-2.4 - Donaciones y Transferencias	8,547,479.00	8,968,004.00	420,525.00	4.92%
5-2.5 - Otros Gastos	36,569,823.00	39,523,563.00	2,953,740.00	8.08%
6.GASTOS DE CAPITAL	177,119,410.00	178,294,096.00	1,174,686.00	0.66%
6-2.4 - Donaciones y Transferencias	0	159,220.00	159,220.00	-
6-2.6 - Activos No Financieros	177,119,410.00	178,134,876.00	1,015,466.00	0.57%
Total general	568,896,461.00	570,175,861.00	1,279,400.00	0.22%

Fuente: Reporte SIAF (01.04.2024).

Elaborado por la Oficina de Planeamiento.

Por otro lado, en el siguiente cuadro se resume la variación del Presupuesto Institucional Modificado (PIM) por Unidad Ejecutora, Categoría del Gasto y Genérica de Gasto, donde se puede apreciar que la Unidad Ejecutora 009 La Libertad tiene la



mayor variación porcentual respecto a su presupuesto inicial (3.22%), seguida de la Unidad Ejecutora 005 Naylamp - Lambayeque (1.67%).

VARIACIÓN PRESUPUESTAL POR CATEGORÍA Y GENÉRICA DE GASTO
(En soles y porcentajes)

UNIDAD EJECUTORA/ CATEGORÍA Y GENÉRICA DE GASTO	PIA S/	PIM S/	%
001. MINISTERIO DE CULTURA - ADMINISTRACION GENERAL	296,291,159.00	296,600,585.00	0.10%
5.GASTOS CORRIENTES	285,427,934.00	285,241,781.00	-0.07%
5-2.3 - Bienes y Servicios	116,057,854.00	112,452,989.00	-3.11%
5-2.4 - Donaciones y Transferencias	8,547,479.00	8,968,004.00	4.92%
5-2.5 - Otros Gastos	36,241,337.00	39,200,077.00	8.16%
5-2.2 - Pensiones y otras prestaciones sociales	5,958,050.00	6,211,070.00	4.25%
5-2.1 - Personal y Obligaciones Sociales	118,623,214.00	118,409,641.00	-0.18%
6.GASTOS DE CAPITAL	10,863,225.00	11,358,804.00	4.56%
6-2.6 - Activos No Financieros	10,863,225.00	11,358,804.00	4.56%
002. MC - CUSCO	119,681,661.00	119,687,421.00	0.00%
5.GASTOS CORRIENTES	65,951,821.00	65,436,927.00	-0.78%
5-2.3 - Bienes y Servicios	12,436,534.00	11,897,152.00	-4.34%
5-2.5 - Otros Gastos	288,881.00	288,881.00	0.00%
5-2.2 - Pensiones y otras prestaciones sociales	213,084.00	227,118.00	6.59%
5-2.1 - Personal y Obligaciones Sociales	53,013,322.00	53,023,776.00	0.02%
6.GASTOS DE CAPITAL	53,729,840.00	54,250,494.00	0.97%
6-2.6 - Activos No Financieros	53,729,840.00	54,250,494.00	0.97%
003. ZONA ARQUEOLÓGICA CARAL	11,399,138.00	11,527,816.00	1.13%
5.GASTOS CORRIENTES	11,399,138.00	11,527,816.00	1.13%
5-2.3 - Bienes y Servicios	3,208,000.00	3,341,678.00	4.17%
5-2.5 - Otros Gastos	5,000.00	0.00	-100.00%
5-2.1 - Personal y Obligaciones Sociales	8,186,138.00	8,186,138.00	0.00%
005. MC - NAYLAMP - LAMBAYEQUE	14,144,414.00	14,381,141.00	1.67%
5.GASTOS CORRIENTES	5,894,414.00	6,035,629.00	2.40%
5-2.3 - Bienes y Servicios	1,500,000.00	1,584,478.00	5.63%
5-2.2 - Pensiones y otras prestaciones sociales	24,636.00	24,996.00	1.46%
5-2.1 - Personal y Obligaciones Sociales	4,369,778.00	4,426,155.00	1.29%
6.GASTOS DE CAPITAL	8,250,000.00	8,345,512.00	1.16%
6-2.6 - Activos No Financieros	8,250,000.00	8,345,512.00	1.16%
007. MC - MARCAHUAMACHUCO	3,546,201.00	3,546,201.00	0.00%
5.GASTOS CORRIENTES	2,378,487.00	2,378,487.00	0.00%
5-2.3 - Bienes y Servicios	1,150,000.00	1,146,559.00	-0.30%
5-2.1 - Personal y Obligaciones Sociales	1,228,487.00	1,231,928.00	0.28%
6.GASTOS DE CAPITAL	1,167,714.00	1,167,714.00	0.00%
6-2.6 - Activos No Financieros	1,167,714.00	1,167,714.00	0.00%
008. MC - PROYECTOS ESPECIALES	106,004,836.00	106,126,857.00	0.12%
5.GASTOS CORRIENTES	5,896,205.00	6,014,581.00	2.01%
5-2.3 - Bienes y Servicios	1,000,000.00	996,355.00	-0.36%
5-2.1 - Personal y Obligaciones Sociales	4,896,205.00	5,018,226.00	2.49%
6.GASTOS DE CAPITAL	100,108,631.00	100,112,276.00	0.00%
6-2.6 - Activos No Financieros	100,108,631.00	99,953,056.00	-0.16%
6-2.4 - Donaciones y Transferencias	0.00	159,220.00	-

UNIDAD EJECUTORA/ CATEGORÍA Y GENÉRICA DE GASTO	PIA S/	PIM S/	%
009. MC - LA LIBERTAD	14,829,052.00	15,305,840.00	3.22%
5.GASTOS CORRIENTES	11,829,052.00	12,246,544.00	3.53%
5-2.3 - Bienes y Servicios	2,500,000.00	2,605,674.00	4.23%
5-2.5 - Otros Gastos	34,605.00	34,605.00	0.00%
5-2.2 - Pensiones y otras prestaciones sociales	8,365.00	8,725.00	4.30%
5-2.1 - Personal y Obligaciones Sociales	9,286,082.00	9,597,540.00	3.35%
6.GASTOS DE CAPITAL	3,000,000.00	3,059,296.00	1.98%
6-2.6 - Activos No Financieros	3,000,000.00	3,059,296.00	1.98%
010. MC - CHANKILLO	3,000,000.00	3,000,000.00	0.00%
5.GASTOS CORRIENTES	3,000,000.00	3,000,000.00	0.00%
5-2.3 - Bienes y Servicios	3,000,000.00	3,000,000.00	0.00%
Total general	568,896,461.00	570,175,861.00	0.22%

Fuente: Reporte SIAF (01.04.2024).
Elaborado por la Oficina de Planeamiento.

6.2. Modificación presupuestaria por Rubro

A nivel de fuentes de financiamiento, el PIM presentó un incremento del 0.02% en Recursos Ordinarios, ningún cambio en Recursos por Operaciones Oficiales de Crédito y un crecimiento de 27.50% en la fuente “Donaciones y transferencias”.

VARIACIÓN PRESUPUESTAL POR FUENTE DE FINANCIAMIENTO (En soles y porcentajes)

Fuente de financiamiento	PIA S/	PIM S/	VARIACIÓN	
			(PIM-PIA)	$\Delta(PIM-PIA)/PIA$
00. Recursos Ordinarios	525,363,862.00	525,489,862.00	126,000.00	0.02%
19. Recursos por operaciones oficiales de crédito	39,338,108.00	39,338,108.00	0.00	0.00%
13. Donaciones y transferencias	4,194,491.00	5,347,891.00	1,153,400.00	27.50%

Fuente: Reporte SIAF (01.04.2024).
Elaborado por la Oficina de Planeamiento.

Por otro lado, el siguiente cuadro se resume la distribución del Presupuesto Institucional Modificado (PIM) con respecto al Presupuesto Institucional de Apertura (PIA) por Unidad Ejecutora y Fuente de Financiamiento.

DISTRIBUCIÓN DEL PRESUPUESTO INSTITUCIONAL MODIFICADO DEL PLIEGO 003 MINCUL - AÑO 2024

UNIDAD EJECUTORA/FUENTE DE FINANCIAMIENTO	PIA S/	PIM S/	%
001. MINISTERIO DE CULTURA - ADMINISTRACION GENERAL	296,291,159.00	296,600,585.00	0.10%
00.RECURSOS ORDINARIOS	292,096,668.00	291,643,868.00	-0.16%
19.DONACIONES Y TRANSFERENCIAS	4,194,491.00	4,956,717.00	18.17%
002. MC - CUSCO	119,681,661.00	119,687,421.00	0.00%
00.RECURSOS ORDINARIOS	119,681,661.00	119,687,421.00	0.00%
003. ZONA ARQUEOLOGICA CARAL	11,399,138.00	11,527,816.00	1.13%
00.RECURSOS ORDINARIOS	11,399,138.00	11,399,138.00	0.00%
19.DONACIONES Y TRANSFERENCIAS	0.00	128,678.00	-
005. MC- NAYLAMP - LAMBAYEQUE	14,144,414.00	14,381,141.00	1.67%
00.RECURSOS ORDINARIOS	14,144,414.00	14,283,615.00	0.98%
19.DONACIONES Y TRANSFERENCIAS	0.00	97,526.00	-
007. MC- MARCAHUAMACHUCO	3,546,201.00	3,546,201.00	0.00%

UNIDAD EJECUTORA/FUENTE DE FINANCIAMIENTO	PIA S/	PIM S/	%
00.RECURSOS ORDINARIOS	3,546,201.00	3,546,201.00	0.00%
008. MC - PROYECTOS ESPECIALES	106,004,836.00	106,126,857.00	0.12%
00.RECURSOS ORDINARIOS	66,666,728.00	66,788,749.00	0.18%
19.RECURSOS POR OPERACIONES OFICIALES DE CREDITO	39,338,108.00	39,338,108.00	0.00%
009. MC - LA LIBERTAD	14,829,052.00	15,305,840.00	3.22%
00.RECURSOS ORDINARIOS	14,829,052.00	15,140,870.00	2.10%
19.DONACIONES Y TRANSFERENCIAS	0.00	164,970.00	-
010. MC - CHANKILLO, CUNA DE LA ASTRONOMIA EN CASMA Y NEPEÑA	3,000,000.00	3,000,000.00	0.00%
00.RECURSOS ORDINARIOS	3,000,000.00	3,000,000.00	0.00%
Total general	568,896,461.00	570,175,861.00	0.22%

Fuente: Reporte SIAF (01.04.2024).
Elaborado por la Oficina de Planeamiento.

6.3. Modificación presupuestaria por Unidad Ejecutora

A fines del I Trimestre de 2024, la Unidad Ejecutora 001 Ministerio de Cultura - Administración General, concentró la mayor parte del presupuesto (52.02%) con una asignación de S/ 296,600,585.00, seguida de la Unidad Ejecutora 002 Cusco con S/ 119,687,421.00 (20.99%) y la Unidad Ejecutora 008 Proyectos Especiales con S/ 106,126,857.00 (18.61%) y al otro extremo se encuentra la Unidad Ejecutora 007 Marccahuamachuco con S/ 3,158,618.00 (0.62%).

En el siguiente cuadro, se muestra la asignación presupuestal y las variaciones del presupuesto por Unidad Ejecutora y Categoría Presupuestal:

MODIFICACIONES DEL PRESUPUESTO A NIVEL DE UNIDAD EJECUTORA Y CATEGORÍA PRESUPUESTAL

UNIDAD EJECUTORA	Presupuesto Inicial de Apertura (PIA)	Presupuesto Inicial Modificado (PIM)		Variación Porcentual PIM-PIA
	S/	S/	% Part.	
001. MINISTERIO DE CULTURA - ADMINISTRACION GENERAL	296,291,159.00	296,600,585.00	52.02%	0.10%
Programas Presupuestales	171,656,768.00	178,401,981.00	31.29%	3.93%
Acciones Centrales	48,766,217.00	49,686,943.00	8.71%	1.89%
APNOP	75,868,174.00	68,511,661.00	12.02%	-9.70%
002. MC - CUSCO	119,681,661.00	119,687,421.00	20.99%	0.00%
Programas Presupuestales	95,780,483.00	99,226,831.00	17.40%	3.60%
Acciones Centrales	17,926,204.00	18,472,812.00	3.24%	3.05%
APNOP	5,974,974.00	1,987,778.00	0.35%	-66.73%
003. ZONA ARQUEOLÓGICA CARAL	11,399,138.00	11,527,816.00	2.02%	1.13%
Acciones Centrales	4,314,992.00	4,743,262.00	0.83%	9.93%
APNOP	7,084,146.00	6,784,554.00	1.19%	-4.23%
005. MC- NAYLAMP - LAMBAYEQUE	14,144,414.00	14,381,141.00	2.52%	1.67%
Programas Presupuestales	12,715,680.00	13,017,206.00	2.28%	2.37%
Acciones Centrales	1,404,098.00	1,338,939.00	0.23%	-4.64%
APNOP	24,636.00	24,996.00	0.00%	1.46%
007. MC- MARCAHUAMACHUCO	3,546,201.00	3,546,201.00	0.62%	0.00%
Programas Presupuestales	1,836,802.00	1,844,070.00	0.32%	0.40%
Acciones Centrales	1,635,626.00	1,627,661.00	0.29%	-0.49%

UNIDAD EJECUTORA	Presupuesto Inicial de Apertura (PIA)	Presupuesto Inicial Modificado (PIM)		Variación Porcentual PIM-PIA
	S/	S/	% Part.	
APNOP	73,773.00	74,470.00	0.01%	0.94%
008. MC - PROYECTOS ESPECIALES	106,004,836.00	106,126,857.00	18.61%	0.12%
Programas Presupuestales	79,559,391.00	77,032,975.00	13.51%	-3.18%
Acciones Centrales	4,320,502.00	3,866,973.00	0.68%	-10.50%
APNOP	22,124,943.00	25,226,909.00	4.42%	14.02%
009. MC - LA LIBERTAD	14,829,052.00	15,305,840.00	2.68%	3.22%
Programas Presupuestales	10,416,994.00	10,771,101.00	1.89%	3.40%
Acciones Centrales	3,526,093.00	3,645,402.00	0.64%	3.38%
APNOP	885,965.00	889,337.00	0.16%	0.38%
010. MC - CHANKILLO	3,000,000.00	3,000,000.00	0.53%	0.00%
Acciones Centrales	3,000,000.00	3,000,000.00	0.53%	0.00%
Total general	568,896,461.00	570,175,861.00	100.00%	0.22%

Fuente: Reporte SIAF (01.04.2024).
Elaborado por la Oficina de Planeamiento.

6.4. Modificación presupuestaria por Categoría Presupuestal

A nivel de categorías presupuestales, en los Programas Presupuestales se registró un incremento de 2.24% respecto al PIA y de 1.75% en Acciones Centrales, mientras que en Asignaciones presupuestarias que no resultan en productos se registró una disminución del 7.62% respecto al PIA.

Y, dentro de los Programas Presupuestales, el 0068 “Reducción de vulnerabilidad y atención de emergencias por desastres” registró un incremento de 79.55% respecto al PIA, seguido del 0140 “Desarrollo y promoción de las artes e industrias culturales” con un incremento del 16.91%.

VARIACIÓN PRESUPUESTAL POR CATEGORÍA PRESUPUESTAL (En soles y porcentajes)

CATEGORÍAS PRESUPUESTALES	PIA S/	PIM S/	VARIACIÓN	
			(PIM-PIA)	Δ(PIM-PIA)/PIA
Programas Presupuestales	371,966,118.00	380,294,164.00	8,328,046.00	2.24%
0068. Reducción de vulnerabilidad y atención de emergencias por desastres	75,777.00	209,246.00	133,469.00	176.13%
0132. Puesta en valor y uso social del patrimonio cultural	274,608,142.00	281,122,349.00	6,514,207.00	2.37%
0140. Desarrollo y promoción de las artes e industrias culturales	97,282,199.00	98,962,569.00	1,680,370.00	1.73%
Acciones Centrales	84,893,732.00	86,381,992.00	1,488,260.00	1.75%
APNOP	112,036,611.00	103,499,705.00	-8,536,906.00	-7.62%

Fuente: Reporte SIAF (01.04.2024).
Elaborado por la Oficina de Planeamiento.

6.5. Modificación presupuestaria por Objetivo Estratégico Institucional

A nivel de objetivos estratégicos institucionales, se observa que el OEI.14 Promover la gestión de riesgo de desastres, registra un mayor incremento presupuestal con 22.01% respecto al PIA, seguido del OEI.11 Optimizar la prevención de la afectación del patrimonio cultural de la nación con un incremento de 14.29%. En el otro extremo

el OEI.02 Reducir las prácticas de racismo y discriminación por motivos étnico raciales. Registra una disminución presupuestal de 21.02% respecto al PIA.

VARIACIÓN PRESUPUESTAL POR OEI (En soles y porcentajes)

OBJETIVO ESTRATÉGICO INSTITUCIONAL	PIA S/	PIM S/	VARIACIÓN	
			(PIM-PIA)	Δ(PIM-PIA)/PIA
OEI.01 Incrementar la prestación de servicios con pertinencia cultural y lingüística hacia los pueblos indígenas u originarios y el pueblo afroperuano.	7,207,642.58	7,130,203.12	-77,439.46	-1.07%
OEI.02 Reducir las prácticas de racismo y discriminación por motivos étnico raciales.	2,864,332.76	2,262,304.22	-602,028.54	-21.02%
OEI.03 Incrementar la transmisión intergeneracional y el dominio oral y escrito de las lenguas indígenas u originarias y la tradición oral de sus hablantes.	958,879.00	1,008,988.88	50,109.88	5.23%
OEI.04 Asegurar el ejercicio de los derechos colectivos de los pueblos indígenas u originarios	6,328,576.00	5,632,008.48	-696,567.52	-11.01%
OEI.05 Fortalecer la protección de los derechos de los pueblos indígenas en situación de aislamiento y contacto inicial (PIACI).	4,534,925.04	4,620,945.72	86,020.68	1.90%
OEI.06 Fortalecer el pleno ejercicio de los derechos económicos, sociales y culturales del pueblo afroperuano	1,220,662.00	1,048,022.00	-172,640.00	-14.14%
OEI.07 Incrementar la participación de la población en bienes, servicios y actividades culturales diversos.	36,302,051.00	36,785,416.66	483,365.66	1.33%
OEI.08 Fortalecer el desarrollo de la oferta cultural de las artes e industrias culturales y creativas.	41,978,127.00	47,000,429.00	5,022,302.00	11.96%
OEI.09 Incrementar la participación de la población a espacios y materiales de lectura.	6,820,901.00	5,771,462.93	-1,049,438.07	-15.39%
OEI.10 Fortalecer la apropiación social y salvaguarda del patrimonio como parte de la identidad cultural de la población y su territorio	32,018,068.89	33,939,594.91	1,921,526.02	6.00%
OEI.11 Optimizar la prevención de la afectación del patrimonio cultural de la nación	159,143,520.72	181,888,209.08	22,744,688.36	14.29%
OEI.12 Fortalecer la participación de los actores y el enfoque territorial en el desarrollo de las políticas del Sector Cultura.	1,260,624.00	1,304,586.00	43,962.00	3.49%
OEI.13 Fortalecer la gestión institucional	267,621,632.01	241,007,053.46	-26,614,578.55	-9.94%
OEI.14 Promover la gestión de riesgo de desastres	636,519.00	776,636.54	140,117.54	22.01%
Total general	568,896,461.00	570,175,861.00	1,279,400.00	0.22%

Fuente: Reporte SIAF (01.04.2024).
Elaborado por la Oficina de Planeamiento.

6.6. Modificaciones Presupuestales a nivel normativo

En el periodo del 01 de enero al 31 de marzo de 2024, se han efectuado modificaciones presupuestales en el nivel funcional programático y en el nivel institucional, que han sustentado las modificaciones de las actividades operativas y metas físicas. Entre los principales dispositivos legales que han modificado el marco presupuestal tenemos los siguientes:

Resoluciones Ministeriales sobre créditos suplementarios y transferencias de partidas, Pliego: 003 Ministerio de Cultura

RESOLUCIONES MINISTERIALES	ANULACIONES	CRÉDITOS
000014-2024-MC		126,000
000061-2024-MC		1,153,400
TOTAL	5,049,059	1,279,400

Fuente: Reporte SIAF (25.04.2024).
Elaborado por la Oficina de Presupuesto

- Transferencia de recursos para financiar los gastos del reajuste de las pensiones en mérito al DS N° 002-2024-EF reajuste de pensiones del régimen decreto Ley N° 20530, por el monto de S/ 126 000.00.
- Transferencia proveniente de la donación efectuada por la Agencia Española de Cooperación Internacional para el Desarrollo - AECID, a la Dirección General de Patrimonio Cultural con el objetivo de crear el Programa Nacional de Escuelas Taller del Ministerio de Cultura y desarrollo de una Escuela Taller Piloto en la región Amazonas y Reconstrucción y puesta en valor patrimonial de la Jalca Grande - Región Amazonas. En ese sentido, se crearon 3 actividades operativas en la Dirección General de Patrimonio Cultural:
 - o Recuperación de la Jalca Grande – Amazonas.
 - o Implementación de la estrategia de escuelas taller del Ministerio de Cultura.
 - o Implementación de la Escuela Taller a nivel Nacional

**Resoluciones Directorales de formalización de modificaciones presupuestarias,
Pliego: 003 Ministerio de Cultura**

RESOLUCIÓN	DESCRIPCIÓN
RD N° 00005-2024-OGPP-SG/MC	Formalizar las modificaciones presupuestarias efectuadas en el Nivel Funcional Programático, dentro de las Unidades Ejecutoras del Pliego 003: Ministerio de Cultura correspondiente al mes de enero 2024
RD N° 00010-2024-OGPP-SG/MC	Formalizar las modificaciones presupuestarias efectuadas en el Nivel Funcional Programático, dentro de las Unidades Ejecutoras del Pliego 003: Ministerio de Cultura correspondiente al mes de febrero 2024
RD N° 00013-2024-OGPP-SG/MC	Formalizar las modificaciones presupuestarias efectuadas en el Nivel Funcional Programático, dentro de las Unidades Ejecutoras del Pliego 003: Ministerio de Cultura correspondiente al mes de marzo 2024

Elaborado por la Oficina de Presupuesto

Entre las principales modificaciones presupuestales ejecutadas dentro de las Unidades Ejecutoras del Pliego 003: Ministerio de Cultura tenemos:

- En la UE 001 Administración General se habilitó recursos por S/ 861,325 en comisiones de servicio, S/ 697,345 para reposición de cajas chicas tanto para la sede como DDC, S/5´322,532 para locadores de servicio, S/ 265,540 para alquileres de vehículos.

VII. ACTUALIZACIÓN DE ACTIVIDADES OPERATIVAS E INVERSIONES

El Plan Operativo Institucional (POI) Anual 2024 del MINCUL consistenciado con el Presupuesto Institucional de Apertura 2024, contó con una programación total de 1,108 actividades operativas e inversiones, distribuida en 880 actividades operativas y 228 inversiones, mientras que en el POI 2024 Actualizado v.01 se cuenta con una programación total de 1,177 actividades operativas e inversiones distribuida en 955 actividades operativas y 222 inversiones, que representa el 6.23% de variación respecto al POI 2024 consistenciado.

En el siguiente cuadro, se puede apreciar que la mayor variación se registra en las actividades operativas con 8.52%, pasando de 880 a 955; en tanto que, las inversiones registran una disminución de 2.63%, pasando de 228 a 222.

VARIACIÓN DE ACTIVIDADES OPERATIVAS E INVERSIONES (En número y porcentajes)

ACTIVIDAD/INVERSIÓN	POI 2024 CONSISTENCIADO	POI 2024 ACTUALIZADO	VARIACIÓN	
			N°	%
Actividades	880	955	75	8.52%
Inversiones	228	222	-6	-2.63%
TOTAL	1,108	1,177	69	6.23%

Fuente: Reporte SIAF (01.04.2024).
Elaborado por la Oficina de Planeamiento.

7.1. Actualización del POI a nivel de Pliego y Unidades Ejecutoras

El POI 2024 Anual Actualizado v.01 considerando el Presupuesto Institucional Modificado (PIM), registra una programación total de 1,177 actividades operativas e inversiones, que representan un incremento de 69 respecto al POI consistente con el PIA; lo cual se explica por la creación de 149 actividades operativas e inversiones y la eliminación de 80 durante el periodo de enero a marzo de 2024.

RESUMEN DE LA ACTUALIZACIÓN DEL POI A NIVEL DE UNIDADES EJECUTORAS (En número de Actividades Operativas e Inversiones)

UNIDAD EJECUTORA	POI CONSISTENTE	NUEVAS AO/I	ELIMINADAS	POI ACTUALIZADO	DIFERENCIA
	(A)	(B)	(C)	A+B-C	
001. Ministerio de Cultura - Administración General	572	93	42	623	51
Actividades Operativas	559	90	42	607	48
Inversiones	13	3	0	16	3
002. MC - Cusco	266	42	15	293	27
Actividades Operativas	113	35	5	143	30
Inversiones	153	7	10	150	-3
003. Zona Arqueológica Caral	105	2	7	100	-5
Actividades Operativas	105	2	7	100	-5
Inversiones	0	0	0	0	0
005. MC- Naylamp - Lambayeque	44	1	2	43	-1
Actividades Operativas	39	0	0	39	0
Inversiones	5	1	2	4	-1
007. MC- Marcahuamachuco	20	0	0	20	0
Actividades Operativas	16	0	0	16	0
Inversiones	4	0	0	4	0
008. MC - Proyectos Especiales	47	10	8	49	2
Actividades Operativas	5	1	0	6	1
Inversiones	42	9	8	43	1
009. MC - La Libertad	53	1	6	48	-5
Actividades Operativas	42	1	0	43	1
Inversiones	11	0	6	5	-6
010. MC - Chankillo	1	0	0	1	0
Actividades Operativas	1	0	0	1	0
Inversiones	0	0	0	0	0
Total general	1,108	149	80	1,177	69

Fuente: Reporte SIAF (01.04.2024).
Elaborado por la Oficina de Planeamiento.

7.2. Actualización por Categoría Presupuestal

A nivel de categoría presupuestal, se observa que los mayores incrementos en número de actividades operativas e inversiones se registran en los Programas Presupuestales, mientras que en las Asignaciones Presupuestarias que no resultan en productos presentó una disminución de 13 actividades operativas e inversiones (3.29%) y en Acciones Centrales se presentó un aumento de 3 actividades operativas.

Dentro de los Programas Presupuestales, 0132: Puesta en valor y uso social del patrimonio cultural presentó un incremento de 56 AO/I (10.45%) con relación al POI consistente con el PIA, seguido del 0140: Desarrollo y promoción de las artes e industrias culturales con un incremento de 23 AO/I (54.76%) y el 0068 Reducción de vulnerabilidad y atención de emergencias por desastres no presenta incremento de AO/I.

VARIACIÓN DE ACTIVIDADES OPERATIVAS E INVERSIONES POR CATEGORÍA PRESUPUESTAL (En número y porcentajes)

CATEGORÍA PRESUPUESTAL	ACTIVIDADES OPERATIVAS E INVERSIONES		VARIACIÓN	
	POI 2024 CONSISTENTE CON EL PIA	POI 2024 ACTUALIZADO V.01	N°	%
PROGRAMAS PRESUPUESTALES	580	659	79	13.62%
0068. Reducción de vulnerabilidad y atención de emergencias por desastres	2	2	0	0.00%
0132. Puesta en valor y uso social del patrimonio cultural	536	592	56	10.45%
0140. Desarrollo y promoción de las artes e industrias culturales	42	65	23	54.76%
Acciones Centrales	133	136	3	2.26%
Asignaciones presupuestarias que no resultan en productos	395	382	-13	-3.29%
Total general	1,108	1,177	69	6.23%

Fuente: Reporte SIAF (01.04.2024).
Elaborado por la Oficina de Planeamiento.

7.3. Actualización del POI a nivel de Objetivos Estratégicos y Acciones Estratégicas Institucionales

Con relación a los Objetivos Estratégicos Institucionales, el Objetivo Estratégico Institucional 10 “Fortalecer la apropiación social y salvaguarda del patrimonio como parte de la identidad cultural de la población y su territorio” registró un incremento de 23 actividades operativas e inversiones con relación al POI consistente con el PIA. Dicho incremento se debe principalmente a la incorporación de las secretarías técnicas Qhapaq Ñan: sede Nacional y sede Cusco, al Programa Presupuestal 0132. Considerando que estas actividades antes se encontraban en otra cadena presupuestal, se tuvieron que crear nuevas actividades para que se alineen a la cadena presupuestal del Programa Presupuestal 0132.

Mientras que, en el otro extremo se encuentra el Objetivo Estratégico Institucional 11 “Optimizar la prevención de la afectación del patrimonio cultural de la nación”, que registro la reducción de 6 actividades operativas.

ACTUALIZACIÓN EN LA PROGRAMACIÓN DE ACTIVIDADES OPERATIVAS E INVERSIONES POR OBJETIVO ESTRATÉGICO INSTITUCIONAL (OEI)

Objetivo Estratégico Institucional	N° Actividades Operativas e Inversiones		
	Consistente con el PIA	Actualizado	Diferencia
OEI.01 Incrementar la prestación de servicios con pertinencia cultural y lingüística hacia los pueblos indígenas u originarios y el pueblo afroperuano.	21	39	18
OEI.02 Reducir las prácticas de racismo y discriminación por motivos étnico raciales.	10	10	0
OEI.03 Incrementar la transmisión intergeneracional y el dominio oral y escrito de las lenguas indígenas u originarias y la tradición oral de sus hablantes.	3	2	-1
OEI.04 Asegurar el ejercicio de los derechos colectivos de los pueblos indígenas u originarios	16	16	0
OEI.05 Fortalecer la protección de los derechos de los pueblos indígenas en situación de aislamiento y contacto inicial (PIACI).	50	50	0
OEI.06 Fortalecer el pleno ejercicio de los derechos económicos, sociales y culturales del pueblo afroperuano	5	5	0
OEI.07 Incrementar la participación de la población en bienes, servicios y actividades culturales diversos.	18	27	9
OEI.08 Fortalecer el desarrollo de la oferta cultural de las artes e industrias culturales y creativas.	14	22	8
OEI.09 Incrementar la participación de la población a espacios y materiales de lectura.	4	4	0
OEI.10 Fortalecer la apropiación social y salvaguarda del patrimonio como parte de la identidad cultural de la población y su territorio	138	161	23
OEI.11 Optimizar la prevención de la afectación del patrimonio cultural de la nación	485	479	-6
OEI.12 Fortalecer la participación de los actores y el enfoque territorial en el desarrollo de las políticas del Sector Cultura.	3	3	0
OEI.13 Fortalecer la gestión institucional	331	348	17
OEI.14 Promover la gestión de riesgo de desastres	10	11	1
TOTAL	1,108	1,177	69

Fuente: Reporte SIAF (01.04.2024).
Elaborado por la Oficina de Planeamiento.

Con relación a las Acciones Estratégicas Institucionales, la Acción Estratégica 01.04 “Asistencia técnica permanente en la incorporación del enfoque intercultural para la provisión de servicios públicos dirigido a los tres niveles de gobierno” registró el mayor incremento de 18 actividades operativas e inversiones; esto debido a que el Despacho del Viceministerio de Interculturalidad transfirió a algunas Direcciones Desconcentradas de Cultura presupuesto para contratar un gestor intercultural, por lo que éstas debieron programar en su Plan Operativo Institucional la actividad operativa correspondiente. inversión

Asimismo, con respecto a la AEI.07.04 “Espectáculos artísticos y culturales diversos y accesibles a la población” registro un incremento de 6 Actividades Operativas, debido principalmente a que algunas Dirección Desconcentradas recibieron presupuesto para realizar eventos culturales en la región.

Además, la Acción Estratégica Institucional 13.03 “Gestión institucional efectiva del Ministerio de Cultura” registró un incremento de 17 actividades operativas e inversiones debido principalmente a que la Dirección General de Museos trasladó presupuesto a los Museos a fin de financiar sus cajas chicas, por lo que tuvieron que crear actividades operativas de gestión administrativa.

En la Acción Estratégica Institucional 11.04 “Protección permanente a los bienes del Patrimonio Cultural de la Nación a favor de la ciudadanía” disminuyó en 16 actividades operativas e inversiones, debido a la revisión de la pertinencia de algunas actividades operativas programadas.

ACTUALIZACIÓN EN LA PROGRAMACIÓN DE ACTIVIDADES OPERATIVAS E INVERSIONES POR ACCIÓN ESTRATÉGICA INSTITUCIONAL (AEI)

Acción Estratégica Institucional	N° Actividades Operativas e Inversiones		
	Consistente con el PIA	Actualizado	Diferencia
AEI.01.02 Formación permanente como intérpretes y traductores en lenguas indígenas u originarias dirigido a ciudadanos y ciudadanas bilingües.	1	1	0
AEI.01.03 Servicio de traducción e interpretación remota y presencial en lenguas indígenas u originarias para los hablantes de lenguas indígenas u originarias y servidores públicos en situaciones de emergencia.	1	1	0
AEI.01.04 Asistencia técnica permanente en la incorporación del enfoque intercultural para la provisión de servicios públicos dirigido a los tres niveles de gobierno.	19	37	18
AEI.02.01 Sensibilización permanente en materia de valoración de la diversidad cultural, e interculturalidad dirigida a la población, con énfasis en la valoración de la mujer indígena y afroperuana	7	7	0
AEI.02.02 Asistencia técnica permanente a entidades en materia de prevención de la discriminación étnico-racial para la prestación de servicios libres de discriminación	2	2	0
AEI.02.03 Orientación oportuna a ciudadanos y ciudadanas que reportan y/o denuncian casos de discriminación étnico-racial	1	1	0
AEI.03.01 Fortalecimiento de capacidades permanente para la investigación en y sobre lenguas indígenas u originarias dirigido a la ciudadanía hablante de lengua indígena u originaria e instituciones públicas y privadas.	2	2	0
AEI.03.02 Acciones permanentes orientadas a la revitalización de lenguas indígenas u originarias dirigidas a la ciudadanía hablante de lenguas indígenas u originarias	1	0	-1
AEI.04.01 Gestión permanente de la Información de pueblos indígenas u originarios para la ciudadanía en general.	3	3	0
AEI.04.02 Asistencia técnica permanente para la implementación y fortalecimiento de espacios de participación indígena en especial de la mujer indígena para entidades públicas de los tres niveles de gobierno.	3	4	1
AEI.04.03 Asistencia técnica y capacitación permanente sobre consulta previa a servidores públicos, población indígena y ciudadanía en general	9	8	-1
AEI.04.04 Seguimiento oportuno a la implementación de los acuerdos resultantes de los procesos de consulta previa efectuados por las entidades promotoras.	1	1	0
AEI.05.01 Acciones de control y vigilancia efectivas y oportunas en el ámbito de los pueblos indígenas en situación de aislamiento y contacto inicial (PIACI)	43	43	0
AEI.05.02 Adecuación y/o categorización de reservas territoriales e indígenas en beneficio de los pueblos indígenas en situación de aislamiento y contacto inicial (PIACI)	7	7	0
AEI.06.01 Gestión del conocimiento e información sobre el pueblo afroperuano, con especial énfasis en mujeres afroperuanas.	2	2	0
AEI.06.02 Gestión de espacios y herramientas de participación implementados dirigido a las organizaciones afroperuanas, con especial énfasis en niñas, jóvenes y mujeres afroperuanas.	1	1	0
AEI.06.03 Asistencia técnica permanente para la implementación y fortalecimiento de espacios de atención al pueblo afroperuano con énfasis en mujeres afroperuanas	2	2	0
AEI.07.02 Programas de formación de capacidades en lenguajes artísticos culturales implementados dirigidos a la población	2	2	0
AEI.07.03 Actividades de mediación y formación de públicos culturales accesibles a la población para el fomento de la apreciación y participación en las expresiones artístico – culturales	5	7	2



Acción Estratégica Institucional	N° Actividades Operativas e Inversiones		
	Consistente con el PIA	Actualizado	Diferencia
AEI.07.04 Espectáculos artísticos y culturales diversos y accesibles a la población	7	13	6
AEI.07.05 Difusión de obras audiovisuales diversas y accesibles en beneficio de la población	0	1	1
AEI.07.06 Implementación de inversiones en infraestructura cultural	1	0	-1
AEI.07.07 Generación de contenidos culturales en plataformas virtuales accesibles a la población	3	4	1
AEI.08.01 Fortalecimiento de capacidades permanente a creadores, gestores y emprendedores de las industrias culturales y artes	3	7	4
AEI.08.02 Otorgamiento de incentivos económicos y no económicos accesibles a agentes culturales, negocios y proyectos culturales	5	5	0
AEI.08.03 Desarrollo de ferias, festivales, mercados y/o espacios de circulación de bienes y servicios culturales permanentes para los agentes culturales	5	6	1
AEI.08.04 Participación en eventos internacionales y desarrollo de acciones para el posicionamiento de las industrias culturales y las artes en el exterior de trabajadores y/o organizaciones culturales	1	3	2
AEI.08.05 Fortalecimiento de capacidades permanente para organizaciones culturales con incidencia comunitaria reconocidas como Puntos de Cultura	0	1	1
AEI.09.02 Fortalecimiento de los espacios de lectura de manera oportuna en beneficio de la población	2	2	0
AEI.09.03 Programas permanentes de fomento de la lectura y escritura dirigidos a la población general	2	2	0
AEI.10.01 Sensibilización e información permanente sobre conocimientos y prácticas para la apropiación social y uso sostenible del patrimonio cultural orientada a la ciudadanía	87	101	14
AEI.10.02 Fortalecimiento permanente de capacidades de los agentes, organizaciones, mediadores y educadores en la promoción del Patrimonio Cultural	7	8	1
AEI.10.03 Mecanismos de acceso para la investigación oportunos en beneficios de colectivos portadores e investigadores del patrimonio cultural	28	35	7
AEI.10.04 Servicios de interpretación accesibles, inclusivos y diversos en beneficio de la población	16	17	1
AEI.11.01 Declaratoria e inscripción oportuna para la protección de los bienes materiales pertenecientes al Patrimonio Cultural de la Nación	54	66	12
AEI.11.02 Formación de capacidades permanente de los actores involucrados en la defensa, recuperación y restitución y manejo territorial del patrimonio cultural en sus jurisdicciones	10	9	-1
AEI.11.03 Gestión permanente de los sitios del patrimonio mundial y de las expresiones culturales inmateriales ante el Comité del Patrimonio Mundial y el Comité Intergubernamental	1	1	0
AEI.11.04 Protección permanente a los bienes del Patrimonio Cultural de la Nación a favor de la ciudadanía.	320	304	-16
AEI.11.05 Acciones preventivas y de defensa permanentes por afectaciones al Patrimonio Cultural de la Nación en beneficio del país	18	17	-1
AEI.11.06 Promoción de las expresiones del patrimonio cultural inmaterial accesibles dirigidos a portadores del patrimonio	2	2	0
AEI.11.07 Formación de capacidades para la salvaguarda y generación de emprendimientos económicos basados en conocimientos tradicionales dirigidos a la población en general	1	1	0
AEI.11.08 Prevención oportuna de afectaciones en presuntos bienes arqueológicos del Patrimonio Cultural de la Nación en beneficio del país	79	79	0
AEI.12.01 Asistencia técnica y acompañamiento integral a entidades en los tres niveles de gobierno para la gestión y desarrollo de políticas culturales a nivel territorial	3	3	0
AEI.13.01 Gobierno Digital de calidad implementado en la entidad	17	17	0
AEI.13.02 Gestión por procesos implementados en la entidad	2	2	0
AEI.13.03 Gestión institucional efectiva del Ministerio de Cultura	311	328	17
AEI.13.04 Mecanismos implementados para la prevención de actos de corrupción en el Ministerio de Cultura"	1	1	0
AEI.14.01 Instrumentos de Gestión del Riesgo de Desastres aprobados	2	2	0

Acción Estratégica Institucional	N° Actividades Operativas e Inversiones		
	Consistente con el PIA	Actualizado	Diferencia
AEI.14.02 Adecuado Monitoreo, supervisión y evaluación de actividades en gestión del Riesgo de desastres	3	3	0
AEI.14.03 Generación de información oportuna ante riesgo de desastres	4	4	0
AEI.14.04 Formación y Capacitación integral en materia de Gestión de Riesgo de Desastres y Adaptación al cambio Climático.	1	2	1
TOTAL	1,108	1,177	69

Fuente: Reporte SIAF (01.04.2024).
Elaborado por la Oficina de Planeamiento.

VIII. PRINCIPALES VARIACIONES DEL POI ANUAL 2024

Las principales causas de las variaciones en las actividades operativas a cargo de los diferentes órganos, unidades orgánicas y ejecutoras, respecto del POI Anual 2024 (consistente con el PIA), se deben al sinceramiento de dichas metas como consecuencia de diversos factores. A continuación, se detallan las principales situaciones presentadas:

- Transferencia de recursos para financiar los gastos del reajuste de las pensiones en mérito al DS N° 002-2024-EF reajuste de pensiones del régimen decreto Ley N° 20530, por el monto de S/ 126 000.00.
- Transferencia proveniente de la donación efectuada por la Agencia Española de Cooperación Internacional para el Desarrollo - AECID, a la Dirección General de Patrimonio Cultural con el objetivo de crear el Programa Nacional de Escuelas Taller del Ministerio de Cultura y desarrollo de una Escuela Taller Piloto en la región Amazonas y Reconstrucción y puesta en valor patrimonial de la Jalca Grande - Región Amazonas.
- En la UE 001 Administración General se habilitó recursos por S/ 861,325 en comisiones de servicio, S/ 697,345 para reposición de cajas chicas tanto para la sede como DDC, S/5´322,532 para locadores de servicio, S/ 265,540 para alquileres de vehículos.
- Transferencia presupuestal de parte del Despacho del Viceministerio de Interculturalidad a algunas Direcciones Desconcentradas de Cultura para contratar un gestor intercultural.
- Transferencia de recursos a la Oficina de Defensa Nacional para la supervisión en materia de Gestión de Riesgos de Desastres en la Ciudad de Huánuco.
- Incorporación de Qhapaq ñan al Programa Presupuestal 0132.
- Aumento en el presupuesto por ajuste de la UIT (estímulos económicos).
- Reincorporación de saldo de balance para la UE 009 La Libertad a fin de intervenir en la infraestructura y equipamiento de los museos y depósitos - Complejo Arqueológico El Brujo y el Museo Santiago Uceda y Museo de Sitio Chan Chan (donaciones).

IX. ANEXOS

Reportes de Actualización de Plan Operativo Institucional (POI) 2024 - Anexo B-5, obtenidos del Aplicativo CEPLAN V.01.



Los reportes se presentan organizados por unidad ejecutora, de acuerdo al siguiente orden:

- 001. Ministerio de Cultura - Administración General
- 002. MC - Cusco
- 003. Zona Arqueológica Caral
- 005. MC- Naylamp - Lambayeque
- 007. MC- Marcahuamachuco
- 008. MC - Proyectos Especiales
- 009. MC - La Libertad
- 010. MC - Chankillo

UNIDAD EJECUTORA 001:
MC ADMINISTRACIÓN GENERAL

Anexo B-5
POI Anual con Programación Física y Financiera (Modificado)
Año : 2024

Periodo PEI : 2022 - 2027
Nivel de Gobierno : E - GOBIERNO NACIONAL
Sector : 03 - CULTURA
Pliego : 003 - M. DE CULTURA

Unidad Ejecutora : 001363 - MINISTERIO DE CULTURA - ADMINISTRACION GENERAL
Centro de Costo : 01.01 - DESPACHO MINISTERIAL

OEI.13 FORTALECER LA GESTIÓN INSTITUCIONAL

AEI.13.03 GESTIÓN INSTITUCIONAL EFECTIVA DEL MINISTERIO DE CULTURA

COD.	Actividad Operativa / Inversiones	Ubigeo	U.M.	Prioridad	Meta	PROGRAMACION												Total Anual			
						1	2	3	4	5	6	7	8	9	10	11	12				
AOI00136301326	GESTIÓN DE LAS POLÍTICAS DE PATRIMONIO CULTURAL, INDUSTRIAS CULTURALES E INTERCULTURALIDAD.	150130 : SAN BORJA	001	ACCION	1 : Muy Alta	Fisico	3.00	3.00	3.00	3.00	3.00	3.00	3.00	3.00	3.00	3.00	3.00	3.00	3.00	3.00	36.00
						Financiero S/.	108,070.32	139,874.88	223,929.65	109,796.51	109,796.53	109,796.53	109,796.53	109,796.53	109,796.53	109,796.53	109,796.53	109,796.53	109,796.53	109,796.53	109,796.53
AOI00136301332	ACCIONES DE COORDINACIÓN Y REPRESENTACIÓN DEL GABINETE DE ASESORES	150130 : SAN BORJA	001	ACCION	1 : Muy Alta	Fisico	1.00	1.00	1.00	1.00	1.00	1.00	1.00	1.00	1.00	1.00	1.00	1.00	1.00	12.00	
						Financiero S/.	46,585.00	99,512.00	103,926.00	40,868.20	40,868.60	40,868.60	40,868.60	40,868.60	40,868.60	40,868.60	40,868.60	40,868.60	40,868.60	40,868.60	40,868.60

Unidad Ejecutora : 001363 - MINISTERIO DE CULTURA - ADMINISTRACION GENERAL
Centro de Costo : 01.02 - DESPACHO VICEMINISTERIAL DE PATRIMONIO CULTURAL E INDUSTRIAS CULTURALES

OEI.13 FORTALECER LA GESTIÓN INSTITUCIONAL

AEI.13.03 GESTIÓN INSTITUCIONAL EFECTIVA DEL MINISTERIO DE CULTURA

COD.	Actividad Operativa / Inversiones	Ubigeo	U.M.	Prioridad	Meta	PROGRAMACION												Total Anual		
						1	2	3	4	5	6	7	8	9	10	11	12			
AOI00136301274	GESTIÓN PARA LA PROTECCIÓN Y SALVAGUARDA DEL PATRIMONIO CULTURAL Y LA PROMOCIÓN DE LAS INDUSTRIAS CULTURALES Y ARTES	150130 : SAN BORJA	060	INFORME	1 : Muy Alta	Fisico	0.00	0.00	1.00	0.00	0.00	0.00	1.00	0.00	0.00	1.00	0.00	0.00	1.00	4.00
						Financiero S/.	117,721.26	189,206.98	179,975.62	139,568.00	139,568.00	139,568.00	139,568.00	139,568.00	139,568.00	139,568.00	139,568.00	139,568.00	139,568.00	138,888.14

Unidad Ejecutora : 001363 - MINISTERIO DE CULTURA - ADMINISTRACION GENERAL
Centro de Costo : 01.03 - DESPACHO VICEMINISTERIAL DE INTERCULTURALIDAD

OEI.13 FORTALECER LA GESTIÓN INSTITUCIONAL

AEI.13.03 GESTIÓN INSTITUCIONAL EFECTIVA DEL MINISTERIO DE CULTURA

COD.	Actividad Operativa / Inversiones	Ubigeo	U.M.	Prioridad	Meta	PROGRAMACION												Total Anual		
						1	2	3	4	5	6	7	8	9	10	11	12			
AOI00136301726	CONDUCCION DE ACCIONES PARA LA TRANSVERSALIZACIÓN DEL ENFOQUE INTERCULTURAL DE LOS SERVICIOS DIRIGIDOS A PUEBLOS INDÍGENAS U ORIGINARIOS Y POBLACION AFROPERUANA	150130 : SAN BORJA	001	ACCION	1 : Muy Alta	Fisico	1.00	1.00	1.00	1.00	1.00	1.00	1.00	1.00	1.00	1.00	1.00	1.00	1.00	12.00
						Financiero S/.	28,700.14	52,234.75	72,547.96	72,856.85	67,792.00	67,792.00	67,792.00	67,792.00	67,792.00	67,792.00	67,792.00	67,792.00	67,792.00	67,792.00
AOI00136301731	CONDUCCION DE ACCIONES PARA LA PROTECCION DE DERECHOS DE LOS PUEBLOS INDÍGENAS U ORIGINARIOS	150130 : SAN BORJA	001	ACCION	1 : Muy Alta	Fisico	1.00	1.00	1.00	1.00	1.00	1.00	1.00	1.00	1.00	1.00	1.00	1.00	1.00	12.00
						Financiero S/.	28,699.95	52,234.75	72,547.82	74,792.00	67,792.00	67,792.00	67,792.00	67,792.00	66,792.00	66,682.78	66,792.00	66,792.00	66,792.00	66,792.00

Unidad Ejecutora : 001363 - MINISTERIO DE CULTURA - ADMINISTRACION GENERAL
Centro de Costo : 01.04 - ÓRGANO DE CONTROL INSTITUCIONAL

OEI.13 FORTALECER LA GESTIÓN INSTITUCIONAL

AEI.13.03 GESTIÓN INSTITUCIONAL EFECTIVA DEL MINISTERIO DE CULTURA

COD.	Actividad Operativa / Inversiones	Ubigeo	U.M.	Prioridad	Meta	PROGRAMACION												Total Anual	
						1	2	3	4	5	6	7	8	9	10	11	12		
AOI00136301197	PROGRAMACIÓN, EJECUCIÓN Y EVALUACIÓN DE LOS SERVICIOS DE CONTROL POSTERIOR	150130 : SAN BORJA	060	INFORME	1 : Muy Alta	Fisico	0.00	0.00	0.00	0.00	0.00	1.00	1.00	1.00	1.00	1.00	1.00	1.00	6.00
						Financiero S/.	44,157.76	22,018.95	24,328.10	27,235.00	27,235.00	27,235.00	27,235.00	27,235.00	27,235.00	27,235.00	27,235.00	27,235.00	27,235.00
AOI00136301303	PROGRAMACIÓN, EJECUCIÓN Y EVALUACIÓN DE LOS SERVICIOS DE CONTROL SIMULTÁNEO	150130 : SAN BORJA	060	INFORME	1 : Muy Alta	Fisico	3.00	4.00	3.00	1.00	1.00	2.00	0.00	1.00	1.00	1.00	1.00	2.00	20.00
						Financiero S/.	0.00	21,407.42	24,328.07	27,235.00	27,235.00	27,235.00	27,235.00	27,235.00	27,235.00	27,235.00	27,235.00	27,235.00	27,235.00
AOI00136301314	PROGRAMACIÓN, EJECUCIÓN Y EVALUACIÓN DE LOS SERVICIOS RELACIONADOS	150130 : SAN BORJA	036	DOCUMENTO	1 : Muy Alta	Fisico	4.00	2.00	2.00	2.00	5.00	3.00	4.00	4.00	5.00	3.00	4.00	2.00	40.00
						Financiero S/.	0.00	21,407.42	24,328.06	27,235.00	27,235.00	27,235.00	27,235.00	27,235.00	27,235.00	27,235.00	27,235.00	27,235.00	27,235.00

Unidad Ejecutora : 001363 - MINISTERIO DE CULTURA - ADMINISTRACION GENERAL
Centro de Costo : 01.05 - PROCURADURÍA PÚBLICA

OEI.13 FORTALECER LA GESTIÓN INSTITUCIONAL

AEI.13.03 GESTIÓN INSTITUCIONAL EFECTIVA DEL MINISTERIO DE CULTURA

COD.	Actividad Operativa / Inversiones	Ubigeo	U.M.	Prioridad	Meta	PROGRAMACION												Total Anual		
						1	2	3	4	5	6	7	8	9	10	11	12			
AOI00136301287	DEFENSA ANTE LOS ORGANOS JURISDICCIONALES	150130 : SAN BORJA	051	EXPEDIENTE	1 : Muy Alta	Fisico	3,707.00	2,190.00	3,341.00	3,000.00	3,000.00	3,000.00	3,000.00	3,000.00	3,000.00	3,000.00	3,000.00	3,000.00	3,000.00	36,238.00
						Financiero S/.	116,787.09	141,494.62	140,618.91	126,160.00	126,160.00	126,160.00	126,160.00	126,160.00	126,160.00	126,160.00	126,160.00	126,160.00	126,160.00	126,165.38

Unidad Ejecutora : 001363 - MINISTERIO DE CULTURA - ADMINISTRACION GENERAL
Centro de Costo : 01.06 - PROYECTO ESPECIAL BICENTENARIO DE LA INDEPENDENCIA DEL PERÚ

OEI.07 INCREMENTAR LA PARTICIPACIÓN DE LA POBLACIÓN EN BIENES, SERVICIOS Y ACTIVIDADES CULTURALES DIVERSOS.

AEI.07.03 ACTIVIDADES DE MEDIACIÓN Y FORMACIÓN DE PÚBLICOS CULTURALES ACCESIBLES A LA POBLACIÓN PARA EL FOMENTO DE LA APRECIACIÓN Y PARTICIPACIÓN EN LAS EXPRESIONES ARTÍSTICO - CULTURALES

COD.	Actividad Operativa / Inversiones	Ubigeo	U.M.	Prioridad	Meta	PROGRAMACION												Total Anual	
						1	2	3	4	5	6	7	8	9	10	11	12		
AOI00136301514	ARTICULACIÓN INTERINSTITUCIONAL EN EL MARCO DE LA AGENDA DE CONMEMORACIÓN DEL BICENTENARIO	150130 : SAN BORJA	248	REPORTE	1 : Muy Alta	Fisico	2.00	2.00	3.00	2.00	2.00	3.00	2.00	2.00	3.00	2.00	2.00	3.00	28.00
						Financiero S/.	2,071,218.87	67,436.26	67,478.99	70,466.00	70,466.00	70,466.00	75,105.00	70,466.00	70,466.00	70,466.00	70,466.00	70,466.00	78,533.66
AOI00136301560	COORDINACIÓN DE LAS ACCIONES DE COMUNICACIÓN DE LA AGENDA DE CONMEMORACIÓN DE LA INDEPENDENCIA DEL PERÚ DIRIGIDAS A LA CIUDADANÍA.	150130 : SAN BORJA	060	INFORME	1 : Muy Alta	Fisico	4.00	5.00	5.00	5.00	5.00	5.00	5.00	5.00	5.00	5.00	5.00	5.00	59.00
						Financiero S/.	862,042.87	108,260.26	108,302.99	111,290.00	111,290.00	111,290.00	115,700.00	111,290.00	111,290.00	111,290.00	111,290.00	111,290.00	134,917.25
AOI00136301576	EJECUCIÓN DE ACTIVIDADES E INICIATIVAS CULTURALES Y ACADÉMICAS EN CONMEMORACIÓN DEL BICENTENARIO DE LA INDEPENDENCIA DEL PERÚ.	150130 : SAN BORJA	363	ACTIVIDAD EFECTUADA	1 : Muy Alta	Fisico	0.00	2.00	2.00	4.00	3.00	1.00	2.00	2.00	2.00	3.00	2.00	25.00	
						Financiero S/.	2,084,545.88	80,763.27	80,806.40	83,793.00	83,793.00	83,793.00	87,992.00	83,793.00	83,793.00	83,793.00	83,793.00	83,793.00	88,809.30

OEI.13 FORTALECER LA GESTIÓN INSTITUCIONAL

AEI.13.03 GESTIÓN INSTITUCIONAL EFECTIVA DEL MINISTERIO DE CULTURA

COD.	Actividad Operativa / Inversiones	Ubigeo	U.M.	Prioridad	Meta	PROGRAMACION												Total Anual	
						1	2	3	4	5	6	7	8	9	10	11	12		
AOI00136301431	GESTIÓN ADMINISTRATIVA DEL PROYECTO BICENTENARIO DEL PERÚ	150130 : SAN BORJA	036	DOCUMENTO	1 : Muy Alta	Fisico	16.00	13.00	13.00	13.00	12.00	15.00	12.00	13.00	13.00	12.00	13.00	13.00	157.00
						Financiero S/.	190,949.96	190,802.29	190,945.35	189,995.00	189,995.00	189,995.00	194,795.00	189,995.00	189,995.00	189,995.00	189,995.00	189,995.00	189,995.00

Unidad Ejecutora : 001363 - MINISTERIO DE CULTURA - ADMINISTRACION GENERAL
Centro de Costo : 02.01 - SECRETARÍA GENERAL

OEI.13 FORTALECER LA GESTIÓN INSTITUCIONAL

AEI.13.03 GESTIÓN INSTITUCIONAL EFECTIVA DEL MINISTERIO DE CULTURA

COD.	Actividad Operativa / Inversiones	Ubigeo	U.M.	Prioridad	Meta	PROGRAMACION												Total Anual	
						1	2	3	4	5	6	7	8	9	10	11	12		
AOI00136301864	GESTIÓN DEL DESPACHO DE LA SECRETARÍA GENERAL	150130 : SAN BORJA	036	DOCUMENTO	1 : Muy Alta	Fisico	94.00	94.00	94.00	94.00	94.00	94.00	94.00	94.00	94.00	94.00	94.00	94.00	1,128.00
						Financiero S/.	65,628.50	154,978.23	117,411.20	118,730.00	119,730.00	118,730.00	118,840.00	117,730.00	117,730.00	117,730.00	117,730.00	117,730.00	117,730.00
AOI00136302448	IMPLEMENTACIÓN DE HERRAMIENTAS PARA LA GESTIÓN DEL CONCIENCIA EN EL MINISTERIO DE CULTURA	150130 : SAN BORJA	036	DOCUMENTO	1 : Muy Alta	Fisico	1.00	1.00	1.00	1.00	1.00	1.00	1.00	1.00	1.00	1.00	1.00	1.00	12.00
						Financiero S/.	9,594.68	8,116.94	8,319.93	13,148.75	13,148.75	13,148.75	13,148.75	13,148.75	13,148.75	13,148.75	13,148.75	13,148.75	13,148.75

OEI.13 FORTALECER LA GESTIÓN INSTITUCIONAL

AEI.13.04 MECANISMOS IMPLEMENTADOS PARA LA PREVENCIÓN DE ACTOS DE CORRUPCIÓN EN EL MINISTERIO DE CULTURA

COD.	Actividad Operativa / Inversiones	Ubigeo	U.M.	Prioridad	Meta	PROGRAMACION												Total Anual	
						1	2	3	4	5	6	7	8	9	10	11	12		
AOI00136301371	IMPLEMENTACIÓN DE MECANISMOS PARA LA PREVENCIÓN DE ACTOS DE CORRUPCIÓN EN EL MINISTERIO DE CULTURA.	150130 : SAN BORJA	461	MECANISMO IMPLEMENTADO	1 : Muy Alta	Fisico	0.00	0.00	2.00	0.00	0.00	2.00	0.00	0.00	2.00	0.00	0.00	1.00	7.00
						Financiero S/.	0.00	0.00	9,000.00	5,000.00	4,395.00	5,000.00	6,000.00	20,000.00	20,000.00	20,000.00	20,000.00	20,000.00	20,000.00

Unidad Ejecutora : 001363 - MINISTERIO DE CULTURA - ADMINISTRACION GENERAL
Centro de Costo : 02.02 - OFICINA DE DEFENSA NACIONAL

OEI.14 PROMOVER LA GESTIÓN DE RIESGO DE DESASTRES

AEI.14.01 INSTRUMENTOS DE GESTIÓN DEL RIESGO DE DESASTRES APROBADOS

COD.	Actividad Operativa / Inversiones	Ubigeo	U.M.	Prioridad	Meta	PROGRAMACION												Total Anual
						1	2	3	4	5	6	7						

ESTABLECIMIENTOS ADMINISTRADOS POR EL MINISTERIO DE CULTURA																					
OEI.14 PROMOVER LA GESTIÓN DE RIESGO DE DESASTRES																					
AEI.14.03 GENERACIÓN DE INFORMACIÓN OPORTUNA ANTE RIESGO DE DESASTRES																					
COD.	Actividad Operativa / Inversiones	Ubigeo	U.M.	Prioridad	Meta	PROGRAMACION												Total Anual			
						1	2	3	4	5	6	7	8	9	10	11	12				
AOI00136301164	ELABORACIÓN DE INSTRUMENTOS DE GESTIÓN Y TÉCNICOS (DIRECTIVAS, GUÍAS, FICHAS, FORMULARIOS, ENTRE OTROS) PARA EL CENTRO DE OPERACIONES DE EMERGENCIA Y ESPACIOS DE MONITOREO Y SEGUIMIENTO DEL SECTOR CULTURA	150130 : SAN BORJA	036 : DOCUMENTO	1 : Muy Alta	Fisico	0.00	0.00	0.00	0.00	0.00	0.00	0.00	0.00	0.00	0.00	0.00	0.00	0.00	0.00	2.00	2.00
AOI00136301165	ELABORACIÓN DE REPORTES, INFORMES Y RESÚMENES DE PELIGROS, EMERGENCIAS Y DESASTRES ASÍ COMO BOLETINES DE AVISOS Y ALERTAS DEL SECTOR, A FIN DE APOYAR A LA OPORTUNA TOMA DE DECISIONES DE LA MAXIMA AUTORIDAD Y FUNCIONARIOS DEL SECTOR.	150130 : SAN BORJA	248 : REPORTE	1 : Muy Alta	Fisico	1.00	14.00	14.00	14.00	1.00	1.00	1.00	1.00	1.00	1.00	1.00	1.00	1.00	1.00	1.00	51.00
					Financiero S/.	3,000.00	0.00	3,000.00	3,000.00	3,000.00	3,000.00	3,000.00	3,000.00	3,000.00	3,000.00	4,000.00	4,000.00	77,469.00		109,469.00	
					Financiero S/.	3,317.73	20,000.00	21,284.71	23,264.75	3,264.75	3,264.75	3,564.75	3,264.75	3,264.75	3,264.75	3,264.75	3,264.75	8,756.56		99,777.00	
OEI.14 PROMOVER LA GESTIÓN DE RIESGO DE DESASTRES																					
AEI.14.04 FORMACIÓN Y CAPACITACIÓN INTEGRAL EN MATERIA DE GESTIÓN DE RIESGO DE DESASTRES Y ADAPTACIÓN AL CAMBIO CLIMÁTICO.																					
COD.	Actividad Operativa / Inversiones	Ubigeo	U.M.	Prioridad	Meta	PROGRAMACION												Total Anual			
						1	2	3	4	5	6	7	8	9	10	11	12				
AOI00136301167	FORTALECIMIENTO DE CAPACIDADES DE LOS SERVIDORES DEL MINISTERIO DE CULTURA EN GESTIÓN DE RIESGOS DE DESASTRES	150130 : SAN BORJA	363 : ACTIVIDAD EFECTUADA	1 : Muy Alta	Fisico	0.00	2.00	0.00	1.00	2.00	1.00	1.00	1.00	1.00	2.00	2.00	0.00	0.00	13.00		
AOI00136302676	VERIFICACIÓN DE LA IMPLEMENTACIÓN DE LA GESTIÓN DEL RIESGO DE DESASTRES EN LA PLATAFORMA DE DEFENSA CIVIL DEL GOBIERNO REGIONAL DE HUÁNUCO	100101 : HUÁNUCO	363 : ACTIVIDAD EFECTUADA	3 : Muy Alta	Fisico	1.00	0.00	0.00	0.00	0.00	0.00	0.00	0.00	0.00	0.00	0.00	0.00	0.00	1.00	1.00	
					Financiero S/.	2,000.00	0.00	506.60	0.00	0.00	0.00	0.00	0.00	0.00	0.00	0.00	0.00	1,953.40		4,460.00	
Unidad Ejecutora :	001363 - MINISTERIO DE CULTURA - ADMINISTRACION GENERAL																				
Centro de Costo :	02.03 - OFICINA DE ATENCIÓN AL CIUDADANO Y GESTIÓN DOCUMENTARIA																				
OEI.13 FORTALECER LA GESTIÓN INSTITUCIONAL																					
AEI.13.03 GESTIÓN INSTITUCIONAL EFECTIVA DEL MINISTERIO DE CULTURA																					
COD.	Actividad Operativa / Inversiones	Ubigeo	U.M.	Prioridad	Meta	PROGRAMACION												Total Anual			
						1	2	3	4	5	6	7	8	9	10	11	12				
AOI00136301470	GESTIÓN DE LA ATENCIÓN DE LOS SERVICIOS A LA CIUDADANÍA	150130 : SAN BORJA	006 : ATENCIÓN	1 : Muy Alta	Fisico	7,400.00	7,400.00	7,400.00	7,400.00	7,400.00	7,400.00	7,400.00	7,400.00	7,400.00	7,400.00	7,400.00	7,400.00	7,400.00	7,400.00	88,800.00	
AOI00136302174	CONDUCCIÓN DE LOS PROCESOS DE GESTIÓN DOCUMENTAL DEL MINISTERIO DE CULTURA	150130 : SAN BORJA	001 : ACCION	1 : Muy Alta	Financiero S/.	50,000.00	50,000.00	50,000.00	50,197.51	43,700.00	43,700.00	33,700.00	33,700.00	33,700.00	33,700.00	33,700.00	33,700.00	33,700.00	33,700.00	489,797.51	
AOI00136302180	SISTEMATIZACIÓN DE LOS SERVICIOS DE LA BIBLIOTECA Y ATENCIÓN DE USUARIOS	150130 : SAN BORJA	112 : UNIDAD	1 : Muy Alta	Fisico	51.00	51.00	51.00	51.00	51.00	51.00	51.00	51.00	51.00	51.00	51.00	51.00	51.00	51.00	612.00	
AOI00136302182	EJECUCIÓN DE LOS PROCESOS Y PROCEDIMIENTOS ARCHIVÍSTICOS PARA GARANTIZAR LA CONSERVACIÓN, CUSTODIA Y SERVICIO DEL PATRIMONIO DOCUMENTAL DEL MINISTERIO DE CULTURA.	150130 : SAN BORJA	006 : ATENCIÓN	1 : Muy Alta	Financiero S/.	93,800.36	86,980.17	114,713.21	111,871.26	94,850.00	94,850.00	94,850.00	94,850.00	94,850.00	94,850.00	94,850.00	94,850.00	94,850.00	94,850.00	1,137,058.00	
					Financiero S/.	174.00	174.00	174.00	174.00	174.00	174.00	174.00	174.00	174.00	174.00	174.00	174.00	174.00	174.00	2,088.00	
					Financiero S/.	25,000.00	25,000.00	25,000.00	18,000.00	18,000.00	18,000.00	18,000.00	14,004.00	13,000.00	13,000.00	13,000.00	13,000.00	13,000.00	13,000.00	213,004.00	
					Financiero S/.	100.00	100.00	103.00	100.00	100.00	103.00	100.00	100.00	103.00	100.00	100.00	103.00	100.00	103.00	1,212.00	
Unidad Ejecutora :	001363 - MINISTERIO DE CULTURA - ADMINISTRACION GENERAL																				
Centro de Costo :	02.05 - OFICINA DE COMUNICACIÓN E IMAGEN INSTITUCIONAL																				
OEI.13 FORTALECER LA GESTIÓN INSTITUCIONAL																					
AEI.13.03 GESTIÓN INSTITUCIONAL EFECTIVA DEL MINISTERIO DE CULTURA																					
COD.	Actividad Operativa / Inversiones	Ubigeo	U.M.	Prioridad	Meta	PROGRAMACION												Total Anual			
						1	2	3	4	5	6	7	8	9	10	11	12				
AOI00136301282	DIFUSIÓN DE INFORMACIÓN REFERENTE A TEMAS CULTURALES EN MEDIOS DE COMUNICACIÓN	150130 : SAN BORJA	363 : ACTIVIDAD EFECTUADA	1 : Muy Alta	Fisico	490.00	570.00	570.00	570.00	570.00	570.00	570.00	570.00	570.00	570.00	570.00	570.00	570.00	570.00	6,760.00	
					Financiero S/.	73,391.83	154,052.77	145,981.21	108,145.50	108,145.50	108,145.50	108,145.50	108,145.50	108,145.50	108,145.50	108,145.50	108,145.50	108,145.50	100,968.19		1,339,558.00
Unidad Ejecutora :	001363 - MINISTERIO DE CULTURA - ADMINISTRACION GENERAL																				
Centro de Costo :	02.06 - CENTRO DE LA CULTURA DEL MUSEO DE LA NACION																				
OEI.13 FORTALECER LA GESTIÓN INSTITUCIONAL																					
AEI.13.03 GESTIÓN INSTITUCIONAL EFECTIVA DEL MINISTERIO DE CULTURA																					
COD.	Actividad Operativa / Inversiones	Ubigeo	U.M.	Prioridad	Meta	PROGRAMACION												Total Anual			
						1	2	3	4	5	6	7	8	9	10	11	12				
AOI00136302503	EJECUCIÓN DE ACCIONES VINCULADAS AL ACCESO DE LA CIUDADANÍA A LA CULTURA	150130 : SAN BORJA	060 : INFORME	1 : Muy Alta	Fisico	2.00	2.00	2.00	2.00	2.00	2.00	2.00	2.00	2.00	2.00	2.00	2.00	2.00	2.00	24.00	
					Financiero S/.	5,122.43	5,122.77	5,122.77	5,078.42	5,078.42	5,078.42	5,296.42	5,078.42	5,078.41	5,078.41	5,078.41	5,078.41	5,763.70		61,977.00	
Unidad Ejecutora :	001363 - MINISTERIO DE CULTURA - ADMINISTRACION GENERAL																				
Centro de Costo :	02.08 - UNIDAD DE COORDINACIÓN Y ARTICULACIÓN TERRITORIAL																				
OEI.12 FORTALECER LA PARTICIPACIÓN DE LOS ACTORES Y EL ENFOQUE TERRITORIAL EN EL DESARROLLO DE LAS POLÍTICAS DEL SECTOR CULTURA.																					
AEI.12.01 ASISTENCIA TÉCNICA Y ACOMPAÑAMIENTO INTEGRAL A ENTIDADES EN LOS TRES NIVELES DE GOBIERNO PARA LA GESTIÓN Y DESARROLLO DE POLÍTICAS CULTURALES A NIVEL TERRITORIAL																					
COD.	Actividad Operativa / Inversiones	Ubigeo	U.M.	Prioridad	Meta	PROGRAMACION												Total Anual			
						1	2	3	4	5	6	7	8	9	10	11	12				
AOI00136302655	COORDINACIÓN Y ARTICULACIÓN DE LA ASISTENCIA TÉCNICA Y EL FORTALECIMIENTO DE CAPACIDADES DE LAS DIRECCIONES DESCENTRALIZADAS DE CULTURA EN COORDINACIÓN CON LOS ORGANOS DE LINEA DE LOS DESPACHOS VICEMINISTERIALES Y LA SECRETARÍA GENERAL.	150130 : SAN BORJA	001 : ACCION	1 : Muy Alta	Fisico		0.00	0.00	0.00	0.00	0.00	0.00	0.00	0.00	0.00	0.00	0.00	0.00	1.00	1.00	
					Financiero S/.		152,155.89	0.00	0.00	0.00	0.00	0.00	0.00	0.00	0.00	0.00	0.00	0.00	18,404.11	170,560.00	
Unidad Ejecutora :	001363 - MINISTERIO DE CULTURA - ADMINISTRACION GENERAL																				
Centro de Costo :	03.01 - OFICINA GENERAL DE ADMINISTRACIÓN																				
OEI.13 FORTALECER LA GESTIÓN INSTITUCIONAL																					
AEI.13.03 GESTIÓN INSTITUCIONAL EFECTIVA DEL MINISTERIO DE CULTURA																					
COD.	Actividad Operativa / Inversiones	Ubigeo	U.M.	Prioridad	Meta	PROGRAMACION												Total Anual			
						1	2	3	4	5	6	7	8	9	10	11	12				
AOI00136301193	GESTIÓN, COORDINACIÓN Y CONTROL PARA LA CORRECTA APLICACIÓN DE LOS SISTEMAS ADMINISTRATIVOS	150130 : SAN BORJA	036 : DOCUMENTO	1 : Muy Alta	Fisico	5.00	4.00	7.00	7.00	6.00	7.00	6.00	7.00	5.00	4.00	5.00	4.00	5.00	72.00		
AOI00136302172	DILIGENCIAMIENTO DE LOS PROCEDIMIENTOS DE EJECUCIÓN COACTIVA CON COMPETENCIA NACIONAL DESTINADOS AL COBRO DE LAS MULTAS Y EJECUCIONES FORZOSAS DE OBLIGACIONES DE HACER IMPUESTAS A LOS ADMINISTRADOS POR ATENTAR CONTRA EL PATRIMONIO CULTURAL DE LA NACIÓN	150130 : SAN BORJA	036 : DOCUMENTO	1 : Muy Alta	Fisico	40.00	40.00	40.00	42.00	40.00	40.00	42.00	40.00	40.00	40.00	40.00	42.00	20.00	466.00		
AOI00136302173	EJECUCIÓN DE LAS INVERSIONES DE LA UEI / UE 001 - ADMINISTRACIÓN GENERAL	150130 : SAN BORJA	060 : INFORME	1 : Muy Alta	Fisico	2.00	2.00	4.00	4.00	6.00	6.00	6.00	7.00	8.00	7.00	7.00	7.00	6.00	66.00		
					Financiero S/.	22,342.57	22,342.57	22,342.57	22,342.57	22,342.57	22,342.57	22,342.57	22,342.57	22,342.57	22,342.57	22,342.57	22,342.57	22,342.57	87,110.25	332,878.52	
Unidad Ejecutora :	001363 - MINISTERIO DE CULTURA - ADMINISTRACION GENERAL																				
Centro de Costo :	03.02 - OFICINA DE CONTABILIDAD																				
OEI.13 FORTALECER LA GESTIÓN INSTITUCIONAL																					
AEI.13.03 GESTIÓN INSTITUCIONAL EFECTIVA DEL MINISTERIO DE CULTURA																					
COD.	Actividad Operativa / Inversiones	Ubigeo	U.M.	Prioridad	Meta	PROGRAMACION												Total Anual			
						1	2	3	4	5	6	7	8	9	10	11	12				
AOI00136301214	ELABORACIÓN, FORMULACIÓN Y CONSOLIDACIÓN DE LOS ESTADOS FINANCIEROS Y PRESUPUESTALES DEL MINISTERIO DE CULTURA, PARA LA TOMA DE DECISIONES EN CUMPLIMIENTO DE LAS NORMAS ESTABLECIDAS POR EL ESTADO.	150130 : SAN BORJA	001 : ACCION	1 : Muy Alta	Fisico	2.00	3.00	4.00	3.00	2.00	5.00	2.00	3.00	4.00	3.00	2.00	5.00	38.00			
AOI00136302367	REVISIÓN DE LAS ACCIONES DE GASTO DE LAS UNIDADES ORGANICAS COMO PARTE DEL CONTROL CONCURRENTE.	150130 : SAN BORJA	001 : ACCION	1 : Muy Alta	Fisico	2.00	2.00	3.00	3.00	3.00	3.00	2.00	3.00	3.00	2.00	3.00	3.00	3.00	32.00		
					Financiero S/.	58,910.00	58,910.00	58,910.00	58,910.00	58,910.00	58,910.00	62,000.00	28,910.00	28,910.00	28,910.00	28,910.00	28,910.00	10,225.26	541,325.26		
Unidad Ejecutora :	001363 - MINISTERIO DE CULTURA - ADMINISTRACION GENERAL																				
Centro de Costo :	03.03 - OFICINA DE TESORERÍA																				
OEI.13 FORTALECER LA GESTIÓN INSTITUCIONAL																					
AEI.13.03 GESTIÓN INSTITUCIONAL EFECTIVA DEL MINISTERIO DE CULTURA																					
COD.	Actividad Operativa / Inversiones	Ubigeo	U.M.	Prioridad	Meta	PROGRAMACION												Total Anual			
						1	2	3	4	5	6	7	8	9	10	11	12				
AOI00136301299	ADMINISTRACIÓN DE LOS INGRESOS Y EGRESOS EN SUS FASE DE GIROS DE LA U.E.001-ADMINISTRACIÓN GENERAL DEL MINISTERIO DE CULTURA	150130 : SAN BORJA	036 : DOCUMENTO	1 : Muy Alta	Fisico	3.00	3.00	3.00	3.00	3.00	3.00	5.00	3.00	3.00	3.00	3.00	3.00	5.00	40.00		
					Financiero S/.	116,469.58	112,759.17	108,017.43	102,982.20	102,982.20	102,982.20	102,982.20	102,982.20	102,982.20	102,982.20	102,982.20	102,982.20	102,982.20	102,982.20	1,264,086.00	
Unidad Ejecutora :	001363 - MINISTERIO DE CULTURA - ADMINISTRACION GENERAL																				
Centro de Costo :	03.04 - OFICINA DE ABASTECIMIENTO																				
OEI.13 FORTALECER LA GESTIÓN INSTITUCIONAL																					
AEI.13.03 GESTIÓN INSTITUCIONAL EFECTIVA DEL MINISTERIO DE CULTURA																					
COD.	Actividad Operativa / Inversiones	Ubigeo	U.M.	Prioridad	Meta	PROGRAMACION												Total Anual			
						1	2	3	4	5	6	7	8	9	10	11	12				
AOI00136301169	PROGRAMACIÓN DE LAS NECESIDADES DEL MINISTERIO DE CULTURA PARA LA ADQUISICIÓN DE BIENES Y SERVICIOS DURANTE EL EJERCICIO FISCAL	150130 : SAN BORJA	060 : INFORME	1 : Muy Alta	Fisico	4.00	2.00	2.00	2.00	2.00	2.00	2.00	2.00	2.00	2.00	2.00	2.00	2.00	26.00		
AOI00136301174	ELABORACIÓN DEL EXPEDIENTE DE CONTRATACIÓN: CONVOCATORIA	150130 : SAN BORJA	051 : EXPEDIENTE	1 : Muy Alta	Fisico	1.00	2.00	1.00	1.00	2.00	1.00	2.00	2.00	2.00	2.00	2.00	2.00	2.00	20.00		
AOI00136301178	ELABORACIÓN DE ORDENES DE COMPRA Y SERVICIO EN ATENCIÓN A LOS REQUERIMIENTOS DE LAS DIFERENTES ÁREAS USUARIAS	150130 : SAN BORJA	051 : EXPEDIENTE	1 : Muy Alta	Fisico	100.00	100.00	100.00	100.00	100.00	100.00	100.00	100.00	100.00	100.00	100.00	100.00	100.00	50.00	2,860.00	
AOI00136301184	REVISIÓN Y ELABORACIÓN DE DOCUMENTOS VINCULADOS A EXPEDIENTES DE CONTRATACIÓN Y EJECUCIÓN CONTRACTUAL Y FISCALIZACIÓN POSTERIOR	150130 : SAN BORJA	051 : EXPEDIENTE	1 : Muy Alta	Fisico	2.00	3.00	3.00	4.00	4.00	4.00	5.00	6.00	5.00	6.00	5.00	6.00	5.00	49.00		
					Financiero S/.	70,315.78	71,515.34	71,254.72	62,212.39	62,212.39	62,212.39	62,212.39	72,469.19	62,212.39	62,212.39	62,212.39	62,212.39	62,212.39	50,052.83	771,094.59	

COD.	Actividad Operativa / Inversiones	Ubigeo	U.M.	Prioridad	Meta	PROGRAMACION												Total Anual		
						1	2	3	4	5	6	7	8	9	10	11	12			
AOI0013630248	IMPLEMENTACIÓN DE REGISTRO INTEGRADO PARA LA GESTIÓN DEL PATRIMONIO CULTURAL NACIONAL EN EL PERÚ	150130 : SAN BORJA	460 : FICHA TECNICA	1 : Muy Alta	Fisico Financiero S/.	5.00 0.00	5.00 0.00	5.00 0.00	5.00 3,500.00	5.00 0.00	5.00 3,500.00	5.00 0.00	5.00 3,500.00	5.00 0.00	5.00 3,500.00	5.00 0.00	5.00 6,000.00	5.00 20,000.00	60.00 20,000.00	
OEI.11 OPTIMIZAR LA PREVENCIÓN DE LA AFECTACIÓN DEL PATRIMONIO CULTURAL DE LA NACIÓN																				
AEI.11.04 PROTECCIÓN PERMANENTE A LOS BIENES DEL PATRIMONIO CULTURAL DE LA NACIÓN A FAVOR DE LA CIUDADANÍA.																				
COD.	Actividad Operativa / Inversiones	Ubigeo	U.M.	Prioridad	Meta	PROGRAMACION												Total Anual		
AOI00136302649	IMPLEMENTACION DE REVITALIZACIÓN URBANA	150130 : SAN BORJA	530 : BIEN	1 : Muy Alta	Fisico	0.00	0.00	0.00	0.00	0.00	0.00	0.00	0.00	0.00	0.00	0.00	0.00	0.00	1.00	1.00
AOI00136302651	GESTIÓN, CONSERVACIÓN Y FOMENTO DEL PATRIMONIO CULTURAL	150130 : SAN BORJA	610 : DOCUMENTO TECNICO	1 : Muy Alta	Financiero S/.	0.00	0.00	0.00	11,314.75	11,314.75	11,314.75	11,314.75	6,314.75	2,006,314.75	6,314.75	6,814.75	31,972.64	0.00	2,102,990.64	6.00
AOI00136302653	RECUPERACION DE LA JALCA GRANDE - AMAZONAS	150130 : SAN BORJA	530 : BIEN	1 : Muy Alta	Fisico	0.00	0.00	0.00	0.00	0.00	0.00	0.00	0.00	0.00	0.00	0.00	0.00	1.00	1.00	1.00
AOI00136302818	IMPLEMENTACION DE LA ESTRATEGIA DE ESCUELAS TALLER DEL MINISTERIO DE CULTURA	150130 : SAN BORJA	363 : ACTIVIDAD EFECTUADA	3 : Muy Alta	Financiero S/.	0.00	0.00	0.00	0.00	0.00	1.00	0.00	0.00	0.00	0.00	0.00	1.00	0.00	2.00	2.00
OEI.13 FORTALECER LA GESTIÓN INSTITUCIONAL																				
AEI.13.03 GESTIÓN INSTITUCIONAL EFECTIVA DEL MINISTERIO DE CULTURA																				
COD.	Actividad Operativa / Inversiones	Ubigeo	U.M.	Prioridad	Meta	PROGRAMACION												Total Anual		
AOI00136302647	GESTIÓN Y SUPERVISIÓN DEL PATRIMONIO CULTURAL EN EL ÁMBITO DE SUS COMPETENCIAS.	150130 : SAN BORJA	001 : ACCION	1 : Muy Alta	Fisico Financiero S/.	2.00 54,018.31	2.00 194,951.63	3.00 87,291.98	3.00 75,659.05	2.00 75,659.05	2.00 75,659.05	3.00 75,659.05	2.00 75,659.05	2.00 75,659.05	2.00 83,719.05	2.00 83,719.05	3.00 83,719.05	2.00 83,719.05	3.00 96,941.68	27.00 1,054,596.00
Unidad Ejecutora : 001363 - MINISTERIO DE CULTURA - ADMINISTRACION GENERAL																				
Centro de Costo : 08.02 - DIRECCIÓN DE PATRIMONIO HISTÓRICO INMUEBLE																				
OEI.11 OPTIMIZAR LA PREVENCIÓN DE LA AFECTACIÓN DEL PATRIMONIO CULTURAL DE LA NACIÓN																				
AEI.11.01 DECLARATORIA E INSCRIPCIÓN OPORTUNA PARA LA PROTECCIÓN DE LOS BIENES MATERIALES PERTENECIENTES AL PATRIMONIO CULTURAL DE LA NACIÓN																				
COD.	Actividad Operativa / Inversiones	Ubigeo	U.M.	Prioridad	Meta	PROGRAMACION												Total Anual		
AOI00136302663	IMPLEMENTACIÓN DE REGISTRO INTEGRADO PARA LA GESTIÓN DEL PATRIMONIO CULTURAL NACIONAL EN EL PERÚ	150130 : SAN BORJA	051 : EXPEDIENTE	1 : Muy Alta	Fisico Financiero S/.	1.00 136,327.02	1.00 129,848.24	1.00 130,576.84	1.00 155,000.00	1.00 155,000.00	3.00 155,000.00	3.00 155,000.00	3.00 155,000.00	0.00 155,000.00	0.00 155,000.00	1.00 164,000.00	1.00 161,437.90	0.00 1,807,190.00	15.00 1,807,190.00	
OEI.11 OPTIMIZAR LA PREVENCIÓN DE LA AFECTACIÓN DEL PATRIMONIO CULTURAL DE LA NACIÓN																				
AEI.11.04 PROTECCIÓN PERMANENTE A LOS BIENES DEL PATRIMONIO CULTURAL DE LA NACIÓN A FAVOR DE LA CIUDADANÍA.																				
COD.	Actividad Operativa / Inversiones	Ubigeo	U.M.	Prioridad	Meta	PROGRAMACION												Total Anual		
AOI00136302668	GESTIÓN, CONSERVACIÓN Y FOMENTO DEL PATRIMONIO CULTURAL	150130 : SAN BORJA	001 : ACCION	1 : Muy Alta	Fisico Financiero S/.	16.00 0.00	16.00 0.00	16.00 0.00	17.00 10,000.00	17.00 10,000.00	16.00 10,000.00	16.00 10,000.00	17.00 10,000.00	16.00 10,000.00	17.00 10,000.00	16.00 30,000.00	17.00 30,000.00	16.00 0.00	100,000.00	197.00 100,000.00
OEI.13 FORTALECER LA GESTIÓN INSTITUCIONAL																				
AEI.13.03 GESTIÓN INSTITUCIONAL EFECTIVA DEL MINISTERIO DE CULTURA																				
COD.	Actividad Operativa / Inversiones	Ubigeo	U.M.	Prioridad	Meta	PROGRAMACION												Total Anual		
AOI00136302665	GESTIÓN Y SUPERVISIÓN DEL PATRIMONIO CULTURAL EN EL ÁMBITO DE SUS COMPETENCIAS.	150130 : SAN BORJA	051 : EXPEDIENTE	1 : Muy Alta	Fisico Financiero S/.	110.00 44,359.55	116.00 43,748.13	116.00 48,718.94	116.00 49,517.84	116.00 49,517.84	118.00 49,517.84	118.00 49,517.84	118.00 49,517.84	116.00 49,517.84	116.00 49,517.84	116.00 49,517.84	116.00 61,465.70	116.00 61,465.70	1,392.00 594,435.00	
Unidad Ejecutora : 001363 - MINISTERIO DE CULTURA - ADMINISTRACION GENERAL																				
Centro de Costo : 08.03 - DIRECCIÓN DE PATRIMONIO INMATERIAL																				
OEI.11 OPTIMIZAR LA PREVENCIÓN DE LA AFECTACIÓN DEL PATRIMONIO CULTURAL DE LA NACIÓN																				
AEI.11.01 DECLARATORIA E INSCRIPCIÓN OPORTUNA PARA LA PROTECCIÓN DE LOS BIENES MATERIALES PERTENECIENTES AL PATRIMONIO CULTURAL DE LA NACIÓN																				
COD.	Actividad Operativa / Inversiones	Ubigeo	U.M.	Prioridad	Meta	PROGRAMACION												Total Anual		
AOI00136302349	IMPLEMENTACIÓN DE REGISTRO INTEGRADO PARA LA GESTIÓN DEL PATRIMONIO CULTURAL NACIONAL EN EL PERÚ	150130 : SAN BORJA	530 : BIEN	1 : Muy Alta	Fisico Financiero S/.	1.00 0.00	2.00 10,000.00	2.00 5,000.00	2.00 0.00	1.00 0.00	2.00 0.00	2.00 0.00	1.00 0.00	2.00 0.00	2.00 0.00	1.00 500.00	2.00 0.00	2.00 0.00	20.00 15,500.00	
OEI.11 OPTIMIZAR LA PREVENCIÓN DE LA AFECTACIÓN DEL PATRIMONIO CULTURAL DE LA NACIÓN																				
AEI.11.07 FORMACIÓN DE CAPACIDADES PARA LA SALVAGUARDA Y GENERACIÓN DE EMPRENDIMIENTOS ECONÓMICOS BASADOS EN CONOCIMIENTOS TRADICIONALES DIRIGIDOS A LA POBLACIÓN EN GENERAL																				
COD.	Actividad Operativa / Inversiones	Ubigeo	U.M.	Prioridad	Meta	PROGRAMACION												Total Anual		
AOI00136302347	GESTIÓN, CONSERVACIÓN Y FOMENTO DEL PATRIMONIO CULTURAL	150130 : SAN BORJA	530 : BIEN	1 : Muy Alta	Fisico Financiero S/.	0.00 45,169.23	0.00 38,680.42	0.00 42,876.70	0.00 51,659.00	0.00 51,659.00	0.00 51,659.00	0.00 51,659.00	0.00 51,659.00	0.00 51,659.00	0.00 51,659.00	0.00 51,659.00	0.00 50,319.65	0.00 50,319.65	40.00 590,318.00	
OEI.13 FORTALECER LA GESTIÓN INSTITUCIONAL																				
AEI.13.03 GESTIÓN INSTITUCIONAL EFECTIVA DEL MINISTERIO DE CULTURA																				
COD.	Actividad Operativa / Inversiones	Ubigeo	U.M.	Prioridad	Meta	PROGRAMACION												Total Anual		
AOI00136301330	GESTIÓN Y SUPERVISIÓN DEL PATRIMONIO CULTURAL EN EL ÁMBITO DE SUS COMPETENCIAS.	150130 : SAN BORJA	060 : INFORME	1 : Muy Alta	Fisico Financiero S/.	0.00 54,115.56	0.00 54,067.87	1.00 57,205.64	0.00 64,444.25	0.00 64,444.25	0.00 64,444.25	0.00 63,444.25	1.00 63,444.25	0.00 63,444.25	0.00 63,444.25	0.00 63,444.25	1.00 63,444.25	0.00 43,561.93	4.00 719,505.00	
Unidad Ejecutora : 001363 - MINISTERIO DE CULTURA - ADMINISTRACION GENERAL																				
Centro de Costo : 08.04 - DIRECCIÓN DE SITIOS DEL PATRIMONIO MUNDIAL																				
OEI.11 OPTIMIZAR LA PREVENCIÓN DE LA AFECTACIÓN DEL PATRIMONIO CULTURAL DE LA NACIÓN																				
AEI.11.03 GESTIÓN PERMANENTE DE LOS SITIOS DEL PATRIMONIO MUNDIAL Y DE LAS EXPRESIONES CULTURALES INMATERIALES ANTE EL COMITÉ DEL PATRIMONIO MUNDIAL Y EL COMITÉ INTERGUBERNAMENTAL																				
COD.	Actividad Operativa / Inversiones	Ubigeo	U.M.	Prioridad	Meta	PROGRAMACION												Total Anual		
AOI00136302657	GESTIÓN, CONSERVACIÓN Y FOMENTO DEL PATRIMONIO CULTURAL	150130 : SAN BORJA	530 : BIEN	1 : Muy Alta	Fisico Financiero S/.	1.00 11,587.45	2.00 6,251.50	1.00 11,569.90	1.00 10,629.50	2.00 10,629.50	1.00 10,629.50	2.00 11,629.50	1.00 11,629.50	1.00 11,629.50	1.00 11,629.50	1.00 11,629.50	1.00 11,629.50	1.00 15,972.15	16.00 135,417.00	
OEI.13 FORTALECER LA GESTIÓN INSTITUCIONAL																				
AEI.13.03 GESTIÓN INSTITUCIONAL EFECTIVA DEL MINISTERIO DE CULTURA																				
COD.	Actividad Operativa / Inversiones	Ubigeo	U.M.	Prioridad	Meta	PROGRAMACION												Total Anual		
AOI00136301620	GESTIÓN Y SUPERVISIÓN DEL PATRIMONIO CULTURAL EN EL ÁMBITO DE SUS COMPETENCIAS.	150130 : SAN BORJA	060 : INFORME	1 : Muy Alta	Fisico Financiero S/.	0.00 29,351.15	0.00 40,951.54	0.00 58,736.73	0.00 42,629.59	0.00 42,629.59	1.00 42,629.59	0.00 42,629.59	0.00 42,629.59	0.00 42,629.59	0.00 42,629.59	0.00 40,629.59	0.00 39,629.59	1.00 24,958.86	2.00 490,035.00	
Unidad Ejecutora : 001363 - MINISTERIO DE CULTURA - ADMINISTRACION GENERAL																				
Centro de Costo : 08.05 - DIRECCIÓN DE PAISAJE CULTURAL																				
OEI.11 OPTIMIZAR LA PREVENCIÓN DE LA AFECTACIÓN DEL PATRIMONIO CULTURAL DE LA NACIÓN																				
AEI.11.01 DECLARATORIA E INSCRIPCIÓN OPORTUNA PARA LA PROTECCIÓN DE LOS BIENES MATERIALES PERTENECIENTES AL PATRIMONIO CULTURAL DE LA NACIÓN																				
COD.	Actividad Operativa / Inversiones	Ubigeo	U.M.	Prioridad	Meta	PROGRAMACION												Total Anual		
AOI00136302658	IMPLEMENTACIÓN DE REGISTRO INTEGRADO PARA LA GESTIÓN DEL PATRIMONIO CULTURAL NACIONAL EN EL PERÚ	150130 : SAN BORJA	530 : BIEN	1 : Muy Alta	Fisico Financiero S/.	0.00 0.00	0.00 0.00	0.00 0.00	0.00 0.00	0.00 5,000.00	0.00 5,000.00	0.00 0.00	0.00 0.00	0.00 0.00	0.00 0.00	0.00 0.00	0.00 7,000.00	0.00 0.00	1.00 17,000.00	
OEI.11 OPTIMIZAR LA PREVENCIÓN DE LA AFECTACIÓN DEL PATRIMONIO CULTURAL DE LA NACIÓN																				
AEI.11.04 PROTECCIÓN PERMANENTE A LOS BIENES DEL PATRIMONIO CULTURAL DE LA NACIÓN A FAVOR DE LA CIUDADANÍA.																				
COD.	Actividad Operativa / Inversiones	Ubigeo	U.M.	Prioridad	Meta	PROGRAMACION												Total Anual		
AOI00136302659	GESTIÓN, CONSERVACIÓN Y FOMENTO DEL PATRIMONIO CULTURAL	150130 : SAN BORJA	259 : PERSONA INFORMADA	1 : Muy Alta	Fisico Financiero S/.	0.00 0.00	0.00 0.00	0.00 0.00	100.00 2,000.00	500.00 3,250.00	0.00 2,200.00	0.00 4,000.00	0.00 0.00	20.00 3,800.00	150.00 4,200.00	0.00 4,200.00	50.00 7,550.00	0.00 0.00	820.00 8,200.00	
OEI.13 FORTALECER LA GESTIÓN INSTITUCIONAL																				
AEI.13.03 GESTIÓN INSTITUCIONAL EFECTIVA DEL MINISTERIO DE CULTURA																				
COD.	Actividad Operativa / Inversiones	Ubigeo	U.M.	Prioridad	Meta	PROGRAMACION												Total Anual		
AOI00136301656	GESTIÓN Y SUPERVISIÓN DEL PATRIMONIO CULTURAL EN EL ÁMBITO DE SUS COMPETENCIAS.	150130 : SAN BORJA	036 : DOCUMENTO	1 : Muy Alta	Fisico Financiero S/.	50.00 27,754.42	50.00 27,871.14	50.00 27,888.20	50.00 27,754.42	50.00 27,754.42	50.00 27,754.42	50.00 27,754.42	50.00 27,754.42	50.00 28,754.42	50.00 27,754.42	50.00 27,754.42	50.00 33,046.88	50.00 33,046.88	600.00 339,596.00	
Unidad Ejecutora : 001363 - MINISTERIO DE CULTURA - ADMINISTRACION GENERAL																				
Centro de Costo : 09.01 - DIRECCIÓN GENERAL DE MUSEOS																				
OEI.10 FORTALECER LA APROPIACIÓN SOCIAL Y SALVAGUARDA DEL PATRIMONIO COMO PARTE DE LA IDENTIDAD CULTURAL DE LA POBLACIÓN Y SU TERRITORIO																				
AEI.10.04 SERVICIOS DE INTERPRETACIÓN ACCESIBLES; INCLUSIVOS Y DIVERSOS EN BENEFICIO DE LA POBLACIÓN																				
COD.	Actividad Operativa / Inversiones	Ubigeo	U.M.	Prioridad	Meta	PROGRAMACION												Total Anual		
AOI00136301503	DIFFUSIÓN DEL PATRIMONIO CULTURAL A TRAVÉS DE LAS VISITAS A LOS MUSEOS Y SITIOS ARQUEOLÓGICOS	150130 : SAN BORJA	248 : REPORTE	1 : Muy Alta	Fisico Financiero S/.	1.00 16,000.00	1.00 16,000.00	1.00 16,000.00	1.00 247,268.40	1.00 247,268.40	1.00 247,268.40	1.00 247,268.40	1.00 247,268.40	1.00 247,268.40	1.00 247,268.40	1.00 378,986.99	1.00 954,974.70	1.00 3,112,840.49	12.00 3,112,840.49	
OEI.11 OPTIMIZAR LA PREVENCIÓN DE LA AFECTACIÓN DEL PATRIMONIO CULTURAL DE LA NACIÓN																				
AEI.11.04 PROTECCIÓN PERMANENTE A LOS BIENES DEL PATRIMONIO CULTURAL DE LA NACIÓN A FAVOR DE LA CIUDADANÍA.																				
COD.	Actividad Operativa / Inversiones	Ubigeo	U.M.	Prioridad	Meta	PROGRAMACION												Total Anual		
AOI00136302791	IMPLEMENTACIÓN DE EXPOSICIONES TEMPORALES EN EL MUNA	150130 : SAN BORJA	363 : ACTIVIDAD EFECTUADA	3 : Muy Alta	Fisico Financiero S/.	0.00 0.00	0.00 0.00	0.00 0.00	0.00 0.00	0.00 0.00	0.00 0.00	0.00 0.00	0.00 0.00	0.00 0.00	0.00 145,000.00	0.00 145,000.00	1.00 145,000.00	1.00 145,000.00	1.00 435,000.00	
OEI.13 FORTALECER LA GESTIÓN INSTITUCIONAL																				
AEI.13.03 GESTIÓN INSTITUCIONAL EFECTIVA DEL MINISTERIO DE CULTURA																				

COD.	Actividad Operativa / Inversiones	Ubigeo	U.M.	Prioridad	Meta	PROGRAMACION												Total Anual	
						1	2	3	4	5	6	7	8	9	10	11	12		
AOI00136301482	GESTION OPERATIVA Y ADMINISTRATIVA DE RECURSOS HUMANOS, LOGISTICOS, FINANCIEROS Y PRESUPUESTARIO PARA COADYUVAR A LA OPERATIVIDAD DE LA DIRECCION GENERAL DE MUSEOS	150130 : SAN BORJA	001 : ACCION	1 : Muy Alta	Fisico	1.00	1.00	1.00	1.00	1.00	2.00	1.00	1.00	1.00	1.00	1.00	2.00	14.00	
Financiero S/.						1,583,663.19	1,572,002.59	1,593,503.22	990,168.80	677,614.22	677,614.22	1,258,983.15	1,518,429.10	1,504,324.10	1,946,901.10	1,946,901.10	1,673,077.72	16,943,182.51	
Unidad Ejecutora : 001363 - MINISTERIO DE CULTURA - ADMINISTRACION GENERAL Centro de Costo : 09.02 - DIRECCION DE INVESTIGACION Y PLANIFICACION MUSEOLOGICA.																			
OEI.11 OPTIMIZAR LA PREVENCIÓN DE LA AFECTACIÓN DEL PATRIMONIO CULTURAL DE LA NACIÓN AEI.11.01 DECLARATORIA E INSCRIPCIÓN OPORTUNA PARA LA PROTECCIÓN DE LOS BIENES MATERIALES PERTENECIENTES AL PATRIMONIO CULTURAL DE LA NACIÓN																			
COD.	Actividad Operativa / Inversiones	Ubigeo	U.M.	Prioridad	Meta	PROGRAMACION												Total Anual	
AOI00136301515	SISTEMATIZACION DE INFORMACION DE LAS COLECCIONES DE LOS MUSEOS	150130 : SAN BORJA	060 : INFORME	1 : Muy Alta	Fisico	0.00	0.00	1.00	0.00	0.00	0.00	0.00	0.00	0.00	0.00	0.00	0.00	2.00	
Financiero S/.						11,876.98	11,866.83	11,878.90	11,139.40	11,139.40	11,139.40	11,139.40	11,139.40	11,139.40	11,139.40	11,139.40	11,139.40	19,015.09	143,753.00
OEI.11 OPTIMIZAR LA PREVENCIÓN DE LA AFECTACIÓN DEL PATRIMONIO CULTURAL DE LA NACIÓN AEI.11.04 PROTECCIÓN PERMANENTE A LOS BIENES DEL PATRIMONIO CULTURAL DE LA NACIÓN A FAVOR DE LA CIUDADANÍA.																			
COD.	Actividad Operativa / Inversiones	Ubigeo	U.M.	Prioridad	Meta	PROGRAMACION												Total Anual	
AOI00136301522	EVALUACIÓN DE SOLICITUDES DE INSCRIPCIÓN EN EL REGISTRO NACIONAL DE MUSEOS PUBLICOS Y PRIVADOS	150130 : SAN BORJA	060 : INFORME	1 : Muy Alta	Fisico	0.00	0.00	0.00	0.00	0.00	0.00	2.00	0.00	0.00	0.00	0.00	2.00	0.00	
Financiero S/.						4,772.77	4,772.77	4,772.77	10,264.75	10,264.75	10,264.75	10,264.75	10,264.75	10,264.75	16,348.71	4,764.75	4,756.73	101,777.00	
OEI.13 FORTALECER LA GESTIÓN INSTITUCIONAL AEI.13.03 GESTIÓN INSTITUCIONAL EFECTIVA DEL MINISTERIO DE CULTURA																			
COD.	Actividad Operativa / Inversiones	Ubigeo	U.M.	Prioridad	Meta	PROGRAMACION												Total Anual	
AOI00136301512	GESTIÓN MUSEOLÓGICA Y GESTIÓN DE BIENES CULTURALES	150130 : SAN BORJA	001 : ACCION	1 : Muy Alta	Fisico	0.00	2.00	2.00	3.00	2.00	5.00	1.00	3.00	2.00	2.00	2.00	2.00	3.00	
Financiero S/.						3,072.77	8,531.38	8,572.77	14,064.75	49,064.75	14,753.73	3,064.75	3,064.75	3,064.75	3,064.75	3,064.75	3,064.75	3,090.10	116,474.00
Unidad Ejecutora : 001363 - MINISTERIO DE CULTURA - ADMINISTRACION GENERAL Centro de Costo : 09.03 - DIRECCION DE EVALUACIONES Y SERVICIOS TECNICOS																			
OEI.11 OPTIMIZAR LA PREVENCIÓN DE LA AFECTACIÓN DEL PATRIMONIO CULTURAL DE LA NACIÓN AEI.11.04 PROTECCIÓN PERMANENTE A LOS BIENES DEL PATRIMONIO CULTURAL DE LA NACIÓN A FAVOR DE LA CIUDADANÍA.																			
COD.	Actividad Operativa / Inversiones	Ubigeo	U.M.	Prioridad	Meta	PROGRAMACION												Total Anual	
AOI00136301543	ELABORACIÓN DE PROPUESTAS DE INTERVENCIÓN EN LA INFRAESTRUCTURA Y EQUIPAMIENTO DE LOS MUSEOS E INSTITUCIONES	150130 : SAN BORJA	271 : PROPUUESTAS	1 : Muy Alta	Fisico	0.00	0.00	0.00	1.00	0.00	1.00	0.00	1.00	0.00	1.00	1.00	1.00	6.00	
Financiero S/.						27,826.02	27,826.02	32,568.00	34,500.00	34,500.00	34,500.00	34,500.00	34,500.00	34,500.00	33,308.98	30,500.00	27,376.98	386,406.00	
AOI00136301967	ASISTENCIA TÉCNICA INTEGRAL PARA EL DESARROLLO DE EXPOSICIONES TEMPORALES Y/O PERMANENTES EN MUSEOS	150130 : SAN BORJA	535 : ASISTENCIA TECNICA	1 : Muy Alta	Fisico	0.00	1.00	1.00	0.00	0.00	1.00	0.00	0.00	0.00	1.00	0.00	1.00	5.00	
Financiero S/.						13,913.01	19,622.17	29,096.52	19,083.30	19,083.30	19,083.30	19,083.30	19,083.30	19,083.30	19,083.30	19,083.30	19,083.30	27,537.90	242,836.00
Unidad Ejecutora : 001363 - MINISTERIO DE CULTURA - ADMINISTRACION GENERAL Centro de Costo : 09.04 - DIRECCION DE GESTIÓN, REGISTRO Y CATALOGACIÓN DE BIENES CULTURALES MUEBLES																			
OEI.11 OPTIMIZAR LA PREVENCIÓN DE LA AFECTACIÓN DEL PATRIMONIO CULTURAL DE LA NACIÓN AEI.11.01 DECLARATORIA E INSCRIPCIÓN OPORTUNA PARA LA PROTECCIÓN DE LOS BIENES MATERIALES PERTENECIENTES AL PATRIMONIO CULTURAL DE LA NACIÓN																			
COD.	Actividad Operativa / Inversiones	Ubigeo	U.M.	Prioridad	Meta	PROGRAMACION												Total Anual	
AOI00136301532	IMPLEMENTACIÓN Y DESARROLLO DE LOS SISTEMAS DE REGISTRO Y GESTIÓN DE COLECCIONES	150130 : SAN BORJA	060 : INFORME	1 : Muy Alta	Fisico	1.00	1.00	1.00	2.00	1.00	2.00	2.00	1.00	2.00	2.00	1.00	2.00	18.00	
Financiero S/.						15,060.60	11,000.00	11,000.00	11,000.00	11,000.00	11,000.00	11,000.00	11,000.00	11,000.00	11,000.00	6,939.40	132,000.00		
AOI00136301535	DECLARACIÓN DE BIENES MUEBLES INTEGRANTES DEL PATRIMONIO CULTURAL DE LA NACIÓN	150130 : SAN BORJA	530 : BIEN	1 : Muy Alta	Fisico	100.00	105.00	100.00	100.00	100.00	100.00	100.00	100.00	100.00	100.00	100.00	100.00	1,205.00	
Financiero S/.						67,898.16	64,712.13	71,996.00	80,342.23	76,842.23	76,842.23	69,842.23	65,342.23	65,342.23	65,342.23	65,342.23	101,891.37	871,735.50	
AOI00136302517	ASISTENCIA TÉCNICA PARA EL REGISTRO Y DECLARATORIA DE BIENES CULTURALES MUEBLES	150130 : SAN BORJA	535 : ASISTENCIA TECNICA	1 : Muy Alta	Fisico	1.00	1.00	1.00	1.00	1.00	1.00	1.00	1.00	1.00	1.00	1.00	1.00	12.00	
Financiero S/.						1,000.00	1,000.00	1,000.00	4,935.65	4,935.65	4,935.65	4,935.65	9,811.30	1,435.65	1,435.65	1,435.65	1,435.65	38,296.50	
OEI.13 FORTALECER LA GESTIÓN INSTITUCIONAL AEI.13.03 GESTIÓN INSTITUCIONAL EFECTIVA DEL MINISTERIO DE CULTURA																			
COD.	Actividad Operativa / Inversiones	Ubigeo	U.M.	Prioridad	Meta	PROGRAMACION												Total Anual	
AOI00136301528	EVALUACIÓN DE EXPEDIENTES DE AUTORIZACIÓN DE SALIDA DE BIENES CULTURALES MUEBLES PARA EXPOSICIONES EN EL EXTRANJERO, DE JEFES DE MISIÓN Y PROROGAS Y EXPOSICIONES NACIONALES	150130 : SAN BORJA	051 : EXPEDIENTE	1 : Muy Alta	Fisico	0.00	1.00	1.00	0.00	0.00	1.00	0.00	0.00	1.00	0.00	0.00	1.00	5.00	
Financiero S/.						0.00	10,894.54	10,892.10	2,227.86	1,364.86	7,000.00	1,364.86	1,364.86	7,000.00	1,364.86	1,364.86	14,578.20	59,417.00	
AOI00136301529	ELABORACIÓN DE PROPUESTA DE INSTRUCTIVOS PARA EL REGISTRO DE BIENES CULTURALES MUEBLES	150130 : SAN BORJA	036 : DOCUMENTO	1 : Muy Alta	Fisico	0.00	0.00	0.00	0.00	0.00	1.00	0.00	0.00	0.00	0.00	0.00	1.00	2.00	
Financiero S/.						0.00	0.00	0.00	0.00	0.00	0.00	6,000.00	0.00	0.00	0.00	0.00	6,000.00	12,000.00	
Unidad Ejecutora : 001363 - MINISTERIO DE CULTURA - ADMINISTRACION GENERAL Centro de Costo : 10.01 - MUSEO NACIONAL DE LA CULTURA PERUANA																			
OEI.11 OPTIMIZAR LA PREVENCIÓN DE LA AFECTACIÓN DEL PATRIMONIO CULTURAL DE LA NACIÓN AEI.11.04 PROTECCIÓN PERMANENTE A LOS BIENES DEL PATRIMONIO CULTURAL DE LA NACIÓN A FAVOR DE LA CIUDADANÍA.																			
COD.	Actividad Operativa / Inversiones	Ubigeo	U.M.	Prioridad	Meta	PROGRAMACION												Total Anual	
AOI00136302785	ACTUALIZACIÓN Y VERIFICACIÓN DEL INVENTARIO DE LAS COLECCIONES BIENES CULTURALES MUEBLES	150130 : SAN BORJA	248 : REPORTE	3 : Muy Alta	Fisico	0.00	0.00	0.00	1.00	1.00	1.00	0.00	0.00	0.00	0.00	0.00	0.00	3.00	
Financiero S/.						0.00	0.00	0.00	6,300.00	6,300.00	6,300.00	0.00	0.00	0.00	0.00	0.00	0.00	18,900.00	
OEI.11 OPTIMIZAR LA PREVENCIÓN DE LA AFECTACIÓN DEL PATRIMONIO CULTURAL DE LA NACIÓN AEI.11.04 PROTECCIÓN PERMANENTE A LOS BIENES DEL PATRIMONIO CULTURAL DE LA NACIÓN A FAVOR DE LA CIUDADANÍA.																			
COD.	Actividad Operativa / Inversiones	Ubigeo	U.M.	Prioridad	Meta	PROGRAMACION												Total Anual	
AOI00136301476	IMPLEMENTACIÓN DE EXPOSICIONES SOBRE EL PATRIMONIO CULTURAL	150101 : LIMA	363 : ACTIVIDAD EFECTUADA	1 : Muy Alta	Fisico	0.00	0.00	1.00	0.00	0.00	0.00	2.00	0.00	0.00	0.00	0.00	1.00	0.00	
Financiero S/.						0.00	5,371.30	19,971.30	4,800.00	4,800.00	5,500.00	7,000.00	4,800.00	4,800.00	4,800.00	4,800.00	11,601.40	78,244.00	
AOI00136301479	INTERVENCIÓN EN LA INFRAESTRUCTURA Y EQUIPAMIENTO DE LOS MUSEOS Y DEPÓSITOS	150101 : LIMA	065 : INTERVENCIÓN	1 : Muy Alta	Fisico	0.00	0.00	2.00	0.00	0.00	0.00	2.00	0.00	0.00	0.00	1.00	1.00	6.00	
Financiero S/.						0.00	0.00	5,500.00	22,408.35	22,408.35	18,350.35	35,316.70	6,408.35	6,408.35	6,408.35	6,408.35	11,908.35	141,525.50	
AOI00136301504	RESTAURACIÓN DE BIENES CULTURALES MUEBLES	150101 : LIMA	530 : BIEN	1 : Muy Alta	Fisico	0.00	0.00	1.00	0.00	2.00	3.00	6.00	4.00	6.00	4.00	2.00	2.00	34.00	
Financiero S/.						0.00	5,371.30	5,371.30	4,500.00	4,500.00	4,500.00	4,500.00	4,500.00	4,500.00	4,500.00	4,500.00	7,257.40	54,000.00	
AOI00136302342	CONSERVACIÓN PREVENTIVA EN BIENES MUEBLES	150101 : LIMA	363 : ACTIVIDAD EFECTUADA	1 : Muy Alta	Fisico	2.00	2.00	5.00	5.00	5.00	5.00	5.00	5.00	5.00	5.00	5.00	5.00	51.00	
Financiero S/.						21,659.16	10,900.58	20,409.88	4,500.00	4,500.00	4,500.00	7,400.00	3,408.35	3,408.35	3,408.35	3,408.35	8,244.48	95,747.50	
OEI.13 FORTALECER LA GESTIÓN INSTITUCIONAL AEI.13.03 GESTIÓN INSTITUCIONAL EFECTIVA DEL MINISTERIO DE CULTURA																			
COD.	Actividad Operativa / Inversiones	Ubigeo	U.M.	Prioridad	Meta	PROGRAMACION												Total Anual	
AOI00136302688	GESTIÓN OPERATIVA Y ADMINISTRATIVA DEL MUSEO NACIONAL DE CULTURA PERUANA	150130 : SAN BORJA	001 : ACCION	3 : Muy Alta	Fisico	1.00	1.00	1.00	1.00	1.00	1.00	1.00	1.00	0.00	0.00	0.00	0.00	7.00	
Financiero S/.						2,500.00	2,359.80	0.00	9,000.00	9,000.00	4,000.00	5,140.20	0.00	0.00	0.00	0.00	0.00	32,000.00	
Unidad Ejecutora : 001363 - MINISTERIO DE CULTURA - ADMINISTRACION GENERAL Centro de Costo : 10.02 - MUSEO NACIONAL DE ARQUEOLOGIA, ANTROPOLOGIA E HISTORIA DEL PERU																			
OEI.10 FORTALECER LA APROPIACIÓN SOCIAL Y SALVAGUARDA DEL PATRIMONIO COMO PARTE DE LA IDENTIDAD CULTURAL DE LA POBLACIÓN Y SU TERRITORIO AEI.10.03 MECANISMOS DE ACCESO PARA LA INVESTIGACIÓN OPORTUNOS EN BENEFICIO DE COLECTIVOS PORTADORES E INVESTIGADORES DEL PATRIMONIO CULTURAL																			
COD.	Actividad Operativa / Inversiones	Ubigeo	U.M.	Prioridad	Meta	PROGRAMACION												Total Anual	
AOI00136301563	INVESTIGACIÓN SOBRE DEL PATRIMONIO CULTURAL	150121 : PUEBLO LIBRE	066 : INVESTIGACION	1 : Muy Alta	Fisico	0.00	2.00	0.00	0.00	1.00	0.00	1.00	0.00	0.00	0.00	0.00	1.00	3.00	
Financiero S/.						140,383.01	131,610.84	140,783.26	7,884.49	7,884.49	7,884.49	82,313.50	82,313.50	82,313.50	82,313.50	82,313.50	107,053.92	955,052.00	
AOI00136302519	DIFUSIÓN DE RESULTADOS DE LA INVESTIGACIÓN	150121 : PUEBLO LIBRE	259 : PERSONA INFORMADA	1 : Muy Alta	Fisico	0.00	0.00	0.00	0.00	100.00	0.00	100.00	0.00	0.00	0.00	0.00	50.00	250.00	
Financiero S/.						0.00	0.00	0.00	65,954.00	65,954.00	65,954.00	65,954.00	65,954.00	65,954.00	65,954.00	65,954.00	263,825.00	791,457.00	
OEI.11 OPTIMIZAR LA PREVENCIÓN DE LA AFECTACIÓN DEL PATRIMONIO CULTURAL DE LA NACIÓN AEI.11.04 PROTECCIÓN PERMANENTE A LOS BIENES DEL PATRIMONIO CULTURAL DE LA NACIÓN A FAVOR DE LA CIUDADANÍA.																			
COD.	Actividad Operativa / Inversiones	Ubigeo	U.M.	Prioridad	Meta	PROGRAMACION												Total Anual	
AOI00136301578	CONSERVACIÓN PREVENTIVA EN BIENES MUEBLES	150121 : PUEBLO LIBRE	363 : ACTIVIDAD EFECTUADA	1 : Muy Alta	Fisico	2.00	2.00	2.00	2.00	2.00	2.00	2.00	2.00	2.00	2.00	2.00	2.00	24.00	
Financiero S/.						4,549.26	4,643.84	4,690.66	4,825.10	4,825.10	4,825.10	4,825.10	4,825.10	4,825.10	4,825.10	4,825.10	5,313.44	57,798.00	
AOI00136301582	CONSERVACIÓN CURATIVA EN BIENES MUEBLES	150121 : PUEBLO LIBRE	530 : BIEN	1 : Muy Alta	Fisico	1.00	1.00	11.00	51.00	51.00	53.00	51.00	51.00	51.00	51.00	51.00	51.00	476.00	
Financiero S/.						4,549.27	4,643.84	4,690.66	4,825.10	4,825.10	4,825.10	4,825.10	4,825.10	4,825.10	4,825.10	4,825.10	5,310.43	57,795.00	
OEI.13 FORTALECER LA GESTIÓN INSTITUCIONAL AEI.13.03 GESTIÓN INSTITUCIONAL EFECTIVA DEL MINISTERIO DE CULTURA																			
COD.	Actividad Operativa / Inversiones	Ubigeo	U.M.	Prioridad	Meta	PROGRAMACION												Total Anual	
AOI00136301552	GESTIÓN OPERATIVA Y ADMINISTRATIVA DEL MUSEO NACIONAL DE ARQUEOLOGIA, ANTROPOLOGIA E HISTORIA DEL PERU	150121 : PUEBLO LIBRE	001 : ACCION	1 : Muy Alta	Fisico	1.00	1.00	1.00	0.00	0.00	1.00	0.00	0.00	0.00	0.00	0.00	1.00	6.00	

Financiero S/. 0.00 0.00 3,100.00 4,000.00 4,000.00 4,000.00 4,000.00 4,000.00 5,987.08 543.54 0.00 543.54 0.00 26,174.16

OEI.11 OPTIMIZAR LA PREVENCIÓN DE LA AFECTACIÓN DEL PATRIMONIO CULTURAL DE LA NACIÓN																						
AEI.11.06 PROMOCIÓN DE LAS EXPRESIONES DEL PATRIMONIO CULTURAL INMATERIAL ACCESIBLES DIRIGIDOS A PORTADORES DEL PATRIMONIO																						
COD.	Actividad Operativa / Inversiones	Ubigeo	U.M.	Prioridad	Meta	PROGRAMACION																
						1	2	3	4	5	6	7	8	9	10	11	12	Total Anual				
AOI00136302343	PROMOCION DEL PATRIMONIO CULTURAL INMATERIAL	150130 : SAN BORJA	363 : ACTIVIDAD EFECTUADA	1 : Muy Alta	Fisico	1.00	1.00	1.00	1.00	1.00	1.00	1.00	1.00	1.00	1.00	1.00	1.00	1.00	1.00	1.00	12.00	
Financiero S/.						1,400.00	2,304.47	2,538.83	1,671.65	1,671.65	3,171.65	3,255.39	1,671.65	1,671.65	1,671.65	1,671.65	1,671.65	2,027.05			24,727.29	
OEI.13 FORTALECER LA GESTIÓN INSTITUCIONAL																						
AEI.13.03 GESTIÓN INSTITUCIONAL EFECTIVA DEL MINISTERIO DE CULTURA																						
COD.	Actividad Operativa / Inversiones	Ubigeo	U.M.	Prioridad	Meta	PROGRAMACION																
						1	2	3	4	5	6	7	8	9	10	11	12	Total Anual				
AOI00136301466	GESTION OPERATIVA Y ADMINISTRATIVA DEL MUSEO POSTAL Y FILATELICO DEL PERU Y LA CASA DE LA GASTRONOMIA PERUANA	150101 : LIMA	001 : ACCION	1 : Muy Alta	Fisico	2.00	3.00	2.00	10.00	10.00	10.00	10.00	10.00	10.00	10.00	10.00	10.00	10.00	10.00	10.00	97.00	
Financiero S/.						3,486.00	3,480.78	7,736.37	4,962.00	5,162.00	3,762.00	3,762.00	4,962.00	4,962.00	3,368.85	1,962.00	2,978.53				50,585.00	
Unidad Ejecutora : 001363 - MINISTERIO DE CULTURA - ADMINISTRACION GENERAL																						
Centro de Costo : 10.10 - CASA JOSE CARLOS MARIATEGUI																						
OEI.10 FORTALECER LA APROPIACIÓN SOCIAL Y SALVAGUARDA DEL PATRIMONIO COMO PARTE DE LA IDENTIDAD CULTURAL DE LA POBLACIÓN Y SU TERRITORIO																						
AEI.10.01 SENSIBILIZACIÓN E INFORMACIÓN PERMANENTE SOBRE CONOCIMIENTOS Y PRÁCTICAS PARA LA APROPIACIÓN SOCIAL Y USO SOSTENIBLE DEL PATRIMONIO CULTURAL ORIENTADA A LA CIUDADANÍA																						
COD.	Actividad Operativa / Inversiones	Ubigeo	U.M.	Prioridad	Meta	PROGRAMACION																
						1	2	3	4	5	6	7	8	9	10	11	12	Total Anual				
AOI00136302788	DIFUSIÓN Y PROMOCIÓN DE LA PARTICIPACIÓN CIUDADANA EN MUSEOS	150130 : SAN BORJA	259 : PERSONA INFORMADA	3 : Muy Alta	Fisico	0.00	0.00	0.00	0.00	20.00	20.00	3,000.00	3,000.00	3,000.00	0.00	0.00	0.00	0.00	0.00	0.00	60.00	
Financiero S/.						0.00	0.00	0.00	0.00	3,000.00	3,000.00	3,000.00	0.00	0.00	0.00	0.00	0.00	0.00	0.00	0.00	9,000.00	
OEI.10 FORTALECER LA APROPIACIÓN SOCIAL Y SALVAGUARDA DEL PATRIMONIO COMO PARTE DE LA IDENTIDAD CULTURAL DE LA POBLACIÓN Y SU TERRITORIO																						
AEI.10.03 MECANISMOS DE ACCESO PARA LA INVESTIGACIÓN OPORTUNOS EN BENEFICIO DE COLECTIVOS PORTADORES E INVESTIGADORES DEL PATRIMONIO CULTURAL																						
COD.	Actividad Operativa / Inversiones	Ubigeo	U.M.	Prioridad	Meta	PROGRAMACION																
						1	2	3	4	5	6	7	8	9	10	11	12	Total Anual				
AOI00136302685	GESTION OPERATIVA Y ADMINISTRATIVA DE LA CASA MUSEO JOSE CARLOS MARIATEGUI	150130 : SAN BORJA	001 : ACCION	3 : Muy Alta	Fisico	1.00	1.00	2.00	1.00	1.00	1.00	1.00	0.00	0.00	0.00	0.00	0.00	0.00	0.00	0.00	7.00	
Financiero S/.						1,500.00	1,408.00	956.80	1,500.00	1,600.00	543.20	0.00	0.00	0.00	0.00	0.00	0.00	0.00	0.00	0.00	0.00	7,500.00
AOI00136302787	INVESTIGACIÓN SOBRE DEL PATRIMONIO CULTURAL	150130 : SAN BORJA	066 : INVESTIGACIÓN	3 : Muy Alta	Fisico	0.00	0.00	0.00	0.00	0.00	0.00	0.00	3,000.00	3,000.00	3,000.00	0.00	0.00	0.00	0.00	0.00	1.00	
Financiero S/.						0.00	0.00	0.00	0.00	3,000.00	3,000.00	3,000.00	0.00	0.00	0.00	0.00	0.00	0.00	0.00	0.00	9,000.00	
OEI.11 OPTIMIZAR LA PREVENCIÓN DE LA AFECTACIÓN DEL PATRIMONIO CULTURAL DE LA NACIÓN																						
AEI.11.04 PROTECCIÓN PERMANENTE A LOS BIENES DEL PATRIMONIO CULTURAL DE LA NACIÓN A FAVOR DE LA CIUDADANÍA.																						
COD.	Actividad Operativa / Inversiones	Ubigeo	U.M.	Prioridad	Meta	PROGRAMACION																
						1	2	3	4	5	6	7	8	9	10	11	12	Total Anual				
AOI00136301441	CONSERVACIÓN PREVENTIVA EN BIENES MUEBLES CIUDADANA Y DERECHOS	150101 : LIMA	363 : ACTIVIDAD EFECTUADA	1 : Muy Alta	Fisico	1.00	1.00	1.00	1.00	1.00	1.00	1.00	1.00	1.00	1.00	1.00	1.00	1.00	1.00	1.00	12.00	
Financiero S/.						4,548.00	4,548.00	10,548.00	5,650.45	7,968.45	7,968.45	3,070.90	4,968.45	4,968.45	4,968.45	4,968.45	4,968.45	4,968.45	4,968.45	4,968.45	4,968.45	72,144.50
AOI00136301451	IMPLEMENTACIÓN DE EXPOSICIONES SOBRE EL PATRIMONIO CULTURAL	150101 : LIMA	363 : ACTIVIDAD EFECTUADA	1 : Muy Alta	Fisico	0.00	1.00	2.00	1.00	1.00	2.00	1.00	2.00	1.00	2.00	1.00	1.00	1.00	1.00	1.00	14.00	
Financiero S/.						4,548.00	4,548.00	4,548.00	2,650.45	4,968.45	4,968.45	4,968.45	4,968.45	4,968.45	4,968.45	4,968.45	4,968.45	4,968.45	4,968.45	3,080.90		54,154.50
Unidad Ejecutora : 001363 - MINISTERIO DE CULTURA - ADMINISTRACION GENERAL																						
Centro de Costo : 10.11 - LUGAR DE LA MEMORIA, LA TOLERANCIA Y LA INCLUSIÓN SOCIAL																						
OEI.13 FORTALECER LA GESTIÓN INSTITUCIONAL																						
AEI.13.03 GESTIÓN INSTITUCIONAL EFECTIVA DEL MINISTERIO DE CULTURA																						
COD.	Actividad Operativa / Inversiones	Ubigeo	U.M.	Prioridad	Meta	PROGRAMACION																
						1	2	3	4	5	6	7	8	9	10	11	12	Total Anual				
AOI00136301510	PROMOCIÓN DE LA REFLEXIÓN Y MAYOR COMPRESIÓN SOBRE EL PERÍODO DE VIOLENCIA Y SUS CONSECUENCIAS EN LA SOCIEDAD	150122 : MIRAFLORES	086 : PERSONA	1 : Muy Alta	Fisico	10,000.00	20,000.00	30,000.00	30,000.00	30,000.00	30,000.00	30,000.00	30,000.00	30,000.00	30,000.00	30,000.00	30,000.00	30,000.00	30,000.00	30,000.00	320,000.00	
Financiero S/.						17,200.00	15,000.00	35,000.00	29,084.00	29,084.00	29,084.00	29,084.00	29,084.00	29,084.00	29,084.00	29,084.00	29,084.00	29,084.00	29,084.00	30,263.00	330,135.00	
AOI00136301520	DESARROLLO DE ESTRATEGIAS DE APRENDIZAJE Y REFLEXION A FAVOR DE UNA CULTURA DE PAZ	150122 : MIRAFLORES	363 : ACTIVIDAD EFECTUADA	1 : Muy Alta	Fisico	0.00	6.00	6.00	6.00	6.00	6.00	6.00	6.00	6.00	6.00	6.00	6.00	6.00	6.00	6.00	66.00	
Financiero S/.						12,200.00	40,000.00	40,000.00	20,495.00	20,495.00	20,495.00	20,495.00	20,495.00	20,495.00	20,495.00	20,495.00	20,495.00	20,495.00	20,495.00	33,790.00	289,950.00	
AOI00136301526	PROMOCIÓN DE LA GENERACIÓN DE INFORMACIÓN Y CONOCIMIENTO SOBRE TEMAS REFERIDOS AL PERÍODO DE VIOLENCIA Y SUS CONSECUENCIAS	150122 : MIRAFLORES	066 : INVESTIGACION	1 : Muy Alta	Fisico	0.00	0.00	0.00	0.00	0.00	0.00	0.00	0.00	0.00	0.00	0.00	0.00	0.00	1.00	1.00		
Financiero S/.						12,200.00	37,995.40	30,204.95	15,900.75	15,900.75	15,900.75	15,900.75	15,900.75	15,900.75	15,900.75	15,900.75	22,577.65				235,184.00	
AOI00136301545	COORDINACIÓN CON LOS ACTORES AFECTADOS POR EL PERÍODO DE VIOLENCIA LA REALIZACIÓN DE ACTIVIDADES QUE AFIRMEN SU DIGNIDAD, CIUDADANÍA Y DERECHOS	150122 : MIRAFLORES	363 : ACTIVIDAD EFECTUADA	1 : Muy Alta	Fisico	0.00	0.00	2.00	2.00	2.00	2.00	2.00	2.00	2.00	2.00	2.00	2.00	2.00	1.00	19.00		
Financiero S/.						5,000.00	5,000.00	5,000.00	10,200.00	10,200.00	10,200.00	10,200.00	10,200.00	10,200.00	10,200.00	10,200.00	10,200.00	25,800.00			122,400.00	
AOI00136301558	FOMENTO DEL DIALOGO Y LA COOPERACION CON INICIATIVAS DE MEMORIAS A NIVEL NACIONAL E INTERNACIONAL	150122 : MIRAFLORES	363 : ACTIVIDAD EFECTUADA	1 : Muy Alta	Fisico	0.00	0.00	0.00	0.00	0.00	1.00	0.00	0.00	0.00	0.00	1.00	1.00	1.00	1.00	3.00		
Financiero S/.						5,000.00	5,000.00	5,000.00	12,000.00	12,000.00	12,000.00	12,000.00	12,000.00	12,000.00	12,000.00	12,000.00	33,000.00				144,000.00	
AOI00136301566	OPERACION Y MANTENIMIENTO DEL LUGAR DE LA MEMORIA	150122 : MIRAFLORES	060 : INFORME	1 : Muy Alta	Fisico	0.00	0.00	1.00	0.00	0.00	2.00	0.00	0.00	1.00	0.00	2.00	0.00	0.00	0.00	6.00		
Financiero S/.						42,339.71	38,590.93	37,901.66	13,060.29	7,700.00	27,700.00	27,700.00	27,700.00	27,700.00	27,700.00	27,700.00	27,700.00	26,607.41				332,400.00
Unidad Ejecutora : 001363 - MINISTERIO DE CULTURA - ADMINISTRACION GENERAL																						
Centro de Costo : 11.01 - DIRECCIÓN GENERAL DE DEFENSA DEL PATRIMONIO CULTURAL																						
OEI.11 OPTIMIZAR LA PREVENCIÓN DE LA AFECTACIÓN DEL PATRIMONIO CULTURAL DE LA NACIÓN																						
AEI.11.05 ACCIONES PREVENTIVAS Y DE DEFENSA PERMANENTES POR AFECTACIONES AL PATRIMONIO CULTURAL DE LA NACIÓN EN BENEFICIO DEL PAÍS																						
COD.	Actividad Operativa / Inversiones	Ubigeo	U.M.	Prioridad	Meta	PROGRAMACION																
						1	2	3	4	5	6	7	8	9	10	11	12	Total Anual				
AOI00136301347	PROTECCIÓN Y DEFENSA DEL PATRIMONIO CULTURAL	150130 : SAN BORJA	105 : RESOLUCION	1 : Muy Alta	Fisico	4.00	7.00	7.00	7.00	7.00	7.00	7.00	7.00	7.00	7.00	7.00	7.00	7.00	7.00	7.00	81.00	
Financiero S/.						49,238.08	67,650.64	69,843.30	116,200.00	87,200.00	82,200.00	84,100.00	125,325.00	83,200.00	82,200.00	70,800.00	146,799.98				1,064,757.00	
Unidad Ejecutora : 001363 - MINISTERIO DE CULTURA - ADMINISTRACION GENERAL																						
Centro de Costo : 11.02 - DIRECCIÓN DE CONTROL Y SUPERVISIÓN																						
OEI.11 OPTIMIZAR LA PREVENCIÓN DE LA AFECTACIÓN DEL PATRIMONIO CULTURAL DE LA NACIÓN																						
AEI.11.02 FORMACIÓN DE CAPACIDADES PERMANENTE DE LOS ACTORES INVOLUCRADOS EN LA DEFENSA; RECUPERACIÓN Y RESTITUCIÓN Y MANEJO TERRITORIAL DEL PATRIMONIO CULTURAL EN SUS JURISDICCIONES																						
COD.	Actividad Operativa / Inversiones	Ubigeo	U.M.	Prioridad	Meta	PROGRAMACION																
						1	2	3	4	5	6	7	8	9	10	11	12	Total Anual				
AOI00136301379	SUPERVISIÓN Y CAPACITACIÓN A LAS DIRECCIONES DESCONCENTRADAS DE CULTURA RESPECTO DE LOS PROCEDIMIENTOS ADMINISTRATIVOS SANCIONADORES	150130 : SAN BORJA	109 : SUPERVISION	1 : Muy Alta	Fisico	1.00	2.00	3.00	2.00	2.00	2.00	2.00	3.00	3.00	3.00	1.00	0.00	0.00	0.00	24.00		
Financiero S/.						6,000.00	12,200.00	12,200.00	19,200.00	19,200.00	10,800.00	19,200.00	19,200.00	19,200.00	19,200.00	19,200.00	17,700.00				193,300.00	
OEI.11 OPTIMIZAR LA PREVENCIÓN DE LA AFECTACIÓN DEL PATRIMONIO CULTURAL DE LA NACIÓN																						
AEI.11.05 ACCIONES PREVENTIVAS Y DE DEFENSA PERMANENTES POR AFECTACIONES AL PATRIMONIO CULTURAL DE LA NACIÓN EN BENEFICIO DEL PAÍS																						
COD.	Actividad Operativa / Inversiones	Ubigeo	U.M.	Prioridad	Meta	PROGRAMACION																
						1	2	3	4	5	6	7	8	9	10	11	12	Total Anual				
AOI00136301370	ATENCIÓN DE DENUNCIAS Y OPERATIVO DE PREVENCIÓN PARA LA DEFENSA DE LOS BIENES PERTENECIENTES AL PATRIMONIO CULTURAL DE LA NACIÓN.	150130 : SAN BORJA	530 : BIEN	1 : Muy Alta	Fisico	0.00	0.00	0.00	0.00	0.00	180.00	0.00	0.00	0.00	0.00	0.00	0.00	0.00	180.00	360.00		
Financiero S/.						106,100.57	120,266.61	116,101.46	127,000.00	227,000.00	147,000.00	161,823.00	227,000.00	127,000.00	147,000.00	127,000.00	162,725.36				1,796,017.00	
Unidad Ejecutora : 001363 - MINISTERIO DE CULTURA - ADMINISTRACION GENERAL																						
Centro de Costo : 11.03 - DIRECCIÓN DE RECUPERACIONES																						
OEI.11 OPTIMIZAR LA PREVENCIÓN DE LA AFECTACIÓN DEL PATRIMONIO CULTURAL DE LA NACIÓN																						
AEI.11.05 ACCIONES PREVENTIVAS Y DE DEFENSA PERMANENTES POR AFECTACIONES AL PATRIMONIO CULTURAL DE LA NACIÓN EN BENEFICIO DEL PAÍS																						
COD.	Actividad Operativa / Inversiones	Ubigeo	U.M.	Prioridad	Meta	PROGRAMACION																
						1	2	3	4	5	6	7	8	9	10	11	12	Total Anual				
AOI00136301423	RECUPERACIÓN DE BIENES CULTURALES	150130 : SAN BORJA	530 : BIEN	1 : Muy Alta	Fisico	26.00	50.00	75.00	6,535.00	24.00	95.00	72.00	95.00	542.00	95.00	72.00	95.00	72.00	95.00	7.776.00		
Financiero S/.						104,036.14	140,694.53	122,728.98	142,300.00	137,898.14	138,900.00	146,382.00	138,900.00	138,900.00	122,100.00	142,900.00	94,255.21	1,569,995.00				
AOI00136301430	PREVENCIÓN Y CONTROL DE TRÁFICO ILÍCITO EN LA DEFENSA DE LOS BIENES INTEGRANTES AL PATRIMONIO CULTURAL DE LA NACIÓN	150130 : SAN BORJA	036 : DOCUMENTO	1 : Muy Alta	Fisico	152.00	143.00															

		1	2	3	4	5	6	7	8	9	10	11	12															
AIOI00136301511 GESTION DE LA DIRECCION GENERAL DE PATRIMONIO ARQUEOLOGICO INMUEBLE 150130 : SAN BORJA 001 : ACCION 1 : Muy Alta Fisico		380.00	380.00	380.00	380.00	380.00	380.00	380.00	380.00	380.00	380.00	380.00	380.00	380.00	4,560.00													
Unidad Ejecutora : 001363 - MINISTERIO DE CULTURA - ADMINISTRACION GENERAL Centro de Costo : 12.02 - DIRECCION DE GESTION DE MONUMENTOS		48,210.95	116,189.98	109,055.46	135,351.82	135,351.82	135,351.82	135,351.82	135,351.82	135,351.82	135,351.82	135,351.82	135,351.82	135,351.82	249,806.05													
OEI.10 FORTALECER LA APROPIACION SOCIAL Y SALVAGUARDA DEL PATRIMONIO COMO PARTE DE LA IDENTIDAD CULTURAL DE LA POBLACION Y SU TERRITORIO																												
AEI.10.03 MECANISMOS DE ACCESO PARA LA INVESTIGACION OPORTUNOS EN BENEFICIOS DE COLECTIVOS PORTADORES E INVESTIGADORES DEL PATRIMONIO CULTURAL																												
COD.	Actividad Operativa / Inversiones	Ubigeo	U.M.	Prioridad	Meta	PROGRAMACION												Total Anual										
AIOI00136302434	APROPIACION SOCIAL DE BIENES INMUEBLES PREHISPANICOS	150130 : SAN BORJA	519 : MONITOREO	1 : Muy Alta	Fisico	10.00	10.00	10.00	10.00	7.00	7.00	7.00	7.00	7.00	7.00	7.00	7.00	7.00	7.00	7.00	7.00	7.00	7.00	7.00	7.00	7.00	93.00	
OEI.11 OPTIMIZAR LA PREVENCIÓN DE LA AFECTACIÓN DEL PATRIMONIO CULTURAL DE LA NACIÓN																												
AEI.11.04 PROTECCION PERMANENTE A LOS BIENES DEL PATRIMONIO CULTURAL DE LA NACIÓN A FAVOR DE LA CIUDADANÍA.																												
COD.	Actividad Operativa / Inversiones	Ubigeo	U.M.	Prioridad	Meta	PROGRAMACION												Total Anual										
AIOI00136301735	EVALUACION Y DIAGNOSTICO DEL ESTADO DE LOS BIENES INMUEBLES PREHISPANICOS DECLARADOS PATRIMONIO CULTURAL	150130 : SAN BORJA	060 : INFORME	1 : Muy Alta	Fisico	0.00	4.00	5.00	5.00	5.00	5.00	4.00	4.00	3.00	3.00	3.00	0.00	0.00	0.00	0.00	0.00	0.00	0.00	0.00	0.00	0.00	41.00	
AIOI00136301737	EJECUCION DE ACCIONES DE EMERGENCIA EN LOS SITIOS/MONUMENTOS ARQUEOLOGICOS DE SU JURISDICCION	150130 : SAN BORJA	530 : BIEN	1 : Muy Alta	Fisico	0.00	0.00	0.00	0.00	1.00	0.00	0.00	1.00	0.00	0.00	0.00	0.00	0.00	0.00	0.00	0.00	0.00	0.00	0.00	0.00	0.00	2.00	
AIOI00136301739	OPERACION Y MANTENIMIENTO DE LOS BIENES INMUEBLES PREHISPANICOS A FAVOR DE LA CIUDADANIA	150130 : SAN BORJA	530 : BIEN	1 : Muy Alta	Fisico	0.00	0.00	0.00	0.00	0.00	0.00	0.00	0.00	0.00	0.00	0.00	0.00	0.00	0.00	0.00	0.00	0.00	0.00	0.00	0.00	0.00	12.00	
AIOI00136301742	FORTALECIMIENTO DE LA GESTION PARTICIPATIVA DE LOS BIENES INMUEBLES PREHISPANICOS	150130 : SAN BORJA	259 - PERSONA INFORMADA	1 : Muy Alta	Fisico	0.00	0.00	15.00	0.00	0.00	15.00	0.00	0.00	15.00	0.00	0.00	0.00	0.00	0.00	0.00	0.00	0.00	0.00	0.00	0.00	0.00	60.00	
AIOI00136301743	INSPECCION OCULAR EN INTERVENCIONES ARQUEOLOGICAS	150130 : SAN BORJA	060 : INFORME	1 : Muy Alta	Fisico	0.00	3.00	3.00	3.00	3.00	3.00	3.00	3.00	3.00	3.00	3.00	3.00	3.00	3.00	3.00	3.00	3.00	3.00	3.00	3.00	3.00	3.00	30.00
AIOI00136301745	ASISTENCIA TECNICA A ENTIDADES PUBLICAS Y/O PRIVADAS A FAVOR DE LA GESTION, PROTECCION Y PUESTA EN VALOR DE BIENES INMUEBLES PREHISPANICOS	150130 : SAN BORJA	535 : ASISTENCIA TECNICA	1 : Muy Alta	Fisico	3.00	11.00	12.00	11.00	12.00	11.00	12.00	11.00	12.00	11.00	12.00	11.00	12.00	11.00	12.00	11.00	12.00	11.00	12.00	11.00	12.00	130.00	
AIOI00136302331	CONDICIONAMIENTO PARA EL USO PUBLICO Y LA INTERPRETACION CULTURAL DE BIENES INMUEBLES PREHISPANICOS	150130 : SAN BORJA	001 : ACCION	1 : Muy Alta	Fisico	0.00	0.00	1.00	5.00	0.00	0.00	1.00	0.00	0.00	0.00	0.00	1.00	5.00	0.00	0.00	1.00	5.00	0.00	0.00	1.00	5.00	13.00	
AIOI00136302332	AUTORIZACION DE ACTIVIDADES PARA EL USO SOCIAL DE BIENES INMUEBLES PREHISPANICOS	150130 : SAN BORJA	001 : ACCION	1 : Muy Alta	Fisico	6.00	6.00	6.00	6.00	6.00	6.00	6.00	6.00	6.00	6.00	6.00	6.00	6.00	6.00	6.00	6.00	6.00	6.00	6.00	6.00	6.00	6.00	76.00
OEI.13 FORTALECER LA GESTION INSTITUCIONAL																												
AEI.13.03 GESTION INSTITUCIONAL EFECTIVA DEL MINISTERIO DE CULTURA																												
COD.	Actividad Operativa / Inversiones	Ubigeo	U.M.	Prioridad	Meta	PROGRAMACION												Total Anual										
AIOI00136301732	ELABORACION DE PROPUESTAS DE NORMATIVA EN LA GESTION Y ADMINISTRACION DE MONUMENTOS ARQUEOLOGICOS	150130 : SAN BORJA	036 : DOCUMENTO	1 : Muy Alta	Fisico	0.00	0.00	0.00	1.00	0.00	0.00	0.00	0.00	0.00	0.00	0.00	0.00	0.00	0.00	0.00	0.00	0.00	0.00	0.00	0.00	0.00	2.00	
Unidad Ejecutora : 001363 - MINISTERIO DE CULTURA - ADMINISTRACION GENERAL Centro de Costo : 12.03 - DIRECCION DE CATASTRO Y SANEAMIENTO FISICO LEGAL																												
OEI.11 OPTIMIZAR LA PREVENCIÓN DE LA AFECTACIÓN DEL PATRIMONIO CULTURAL DE LA NACIÓN																												
AEI.11.01 DECLARATORIA E INSCRIPCION OPORTUNA PARA LA PROTECCION DE LOS BIENES MATERIALES PERTENECIENTES AL PATRIMONIO CULTURAL DE LA NACIÓN																												
COD.	Actividad Operativa / Inversiones	Ubigeo	U.M.	Prioridad	Meta	PROGRAMACION												Total Anual										
AIOI00136301632	REGISTRO Y ACTUALIZACION DEL SISTEMA DE INFORMACION GEOGRAFICA ARQUEOLOGICA	150130 : SAN BORJA	103 : REGISTRO	1 : Muy Alta	Fisico	40.00	40.00	40.00	40.00	40.00	40.00	40.00	40.00	40.00	40.00	40.00	40.00	40.00	40.00	40.00	40.00	40.00	40.00	40.00	40.00	40.00	480.00	
AIOI00136301636	EXPEDICION DE BUSQUEDA DE ANTECEDENTES CATASTRALES ARQUEOLOGICOS	150130 : SAN BORJA	060 : INFORME	1 : Muy Alta	Fisico	6,647.22	8,647.22	8,647.22	8,647.22	8,647.22	8,647.22	8,647.22	8,647.22	8,647.22	8,647.22	8,647.22	8,647.22	8,647.22	8,647.22	8,647.22	8,647.22	8,647.22	8,647.22	8,647.22	8,647.22	8,647.22	107,290.47	
AIOI00136301663	ELABORACION DEL EXPEDIENTE TECNICO DE DELIMITACION DE MONUMENTO ARQUEOLOGICO PREHISPANICO	150130 : SAN BORJA	054 : EXPEDIENTE TECNICO	1 : Muy Alta	Fisico	2.00	5.00	5.00	5.00	5.00	5.00	5.00	5.00	5.00	5.00	5.00	5.00	5.00	5.00	5.00	5.00	5.00	5.00	5.00	5.00	5.00	57.00	
AIOI00136301675	ELABORACION DEL EXPEDIENTE DE SANEAMIENTO FISICO - LEGAL PARA LA DECLARATORIA DEL BIEN ARQUEOLOGICO COMO PATRIMONIO CULTURAL DE LA NACIÓN	150130 : SAN BORJA	054 : EXPEDIENTE TECNICO	1 : Muy Alta	Fisico	41,764.34	54,369.70	67,903.97	53,787.10	53,787.10	53,787.10	55,452.69	58,787.10	58,787.10	58,787.10	58,787.10	58,787.10	58,787.10	58,787.10	58,787.10	58,787.10	58,787.10	58,787.10	58,787.10	58,787.10	58,787.10	689,691.38	
AIOI00136302520	EVALUACION DE SOLICITUDES DE DETERMINACION DE PROTECCION PROVISIONAL Y DE RETIRO DE LA CONDICION CULTURAL DE MONUMENTOS ARQUEOLOGICOS	150130 : SAN BORJA	060 : INFORME	1 : Muy Alta	Fisico	10.00	11.00	11.00	11.00	11.00	11.00	11.00	11.00	11.00	11.00	11.00	11.00	11.00	11.00	11.00	11.00	11.00	11.00	11.00	11.00	11.00	129.00	
Unidad Ejecutora : 001363 - MINISTERIO DE CULTURA - ADMINISTRACION GENERAL Centro de Costo : 12.04 - DIRECCION DE CALIFICACION DE INTERVENCIONES ARQUEOLOGICA																												
OEI.11 OPTIMIZAR LA PREVENCIÓN DE LA AFECTACIÓN DEL PATRIMONIO CULTURAL DE LA NACIÓN																												
AEI.11.08 PREVENCIÓN OPORTUNA DE AFECTACIONES EN PRESUNTOS BIENES ARQUEOLÓGICOS DEL PATRIMONIO CULTURAL DE LA NACIÓN EN BENEFICIO DEL PAÍS																												
COD.	Actividad Operativa / Inversiones	Ubigeo	U.M.	Prioridad	Meta	PROGRAMACION												Total Anual										
AIOI00136301759	EVALUACION DE PROYECTOS DE INTERVENCION ARQUEOLOGICA	150130 : SAN BORJA	105 : RESOLUCION	1 : Muy Alta	Fisico	35.00	35.00	35.00	35.00	35.00	35.00	35.00	35.00	35.00	35.00	35.00	35.00	35.00	35.00	35.00	35.00	35.00	35.00	35.00	35.00	35.00	415.00	
AIOI00136301763	INSPECCION A PROYECTOS DE INTERVENCION ARQUEOLOGICA	150130 : SAN BORJA	063 : INSPECCION	1 : Muy Alta	Fisico	0.00	1.00	1.00	1.00	1.00	1.00	1.00	1.00	1.00	1.00	1.00	1.00	1.00	1.00	1.00	1.00	1.00	1.00	1.00	1.00	1.00	11.00	
AIOI00136301786	AUTORIZACION DE SOLICITUDES DE CUSTODIA TEMPORAL DE COLECCIONES ARQUEOLOGICAS PROCEDENTES DE PROYECTOS DE INTERVENCION ARQUEOLOGICA	150130 : SAN BORJA	105 : RESOLUCION	1 : Muy Alta	Fisico	2.00	2.00	3.00	1.00	1.00	2.00	2.00	2.00	2.00	2.00	2.00	2.00	2.00	2.00	2.00	2.00	2.00	2.00	2.00	2.00	2.00	24.00	
AIOI00136301790	EVALUACION DE SOLICITUDES DE EXPORTACION DE MUESTRAS ARQUEOLOGICAS CON FINES DE INVESTIGACION	150130 : SAN BORJA	060 : INFORME	1 : Muy Alta	Fisico	2.00	2.00	2.00	2.00	2.00	2.00	2.00	2.00	2.00	2.00	2.00	2.00	2.00	2.00	2.00	2.00	2.00	2.00	2.00	2.00	2.00	24.00	
AIOI00136302443	REVISION DE PROYECTOS Y ANTEPROYECTOS PARA LA COMISION DE HABILITACION URBANA Y EDIFICACIONES DE MUNICIPALIDADES DISTRITALES Y PROVINCIALES	150130 : SAN BORJA	060 : INFORME	1 : Muy Alta	Fisico	0.00	0.00	0.00	0.00	0.00	0.00	0.00	0.00	0.00	0.00	0.00	0.00	0.00	0.00	0.00	0.00	0.00	0.00	0.00	0.00	0.00	8.00	
AIOI00136302521	CAPACITACION Y DIFUSION DE PROCEDIMIENTOS NORMATIVOS EN MATERIA DE PROYECTOS DE INTERVENCION ARQUEOLOGICA	150130 : SAN BORJA	227 : CAPACITACION	1 : Muy Alta	Fisico	0.00	0.00	4.00	4.00	0.00	0.00	0.00	0.00	0.00	0.00	0.00	0.00	0.00	0.00	0.00	0.00	0.00	0.00	0.00	0.00	0.00	8.00	
OEI.13 FORTALECER LA GESTION INSTITUCIONAL																												
AEI.13.03 GESTION INSTITUCIONAL EFECTIVA DEL MINISTERIO DE CULTURA																												
COD.	Actividad Operativa / Inversiones	Ubigeo	U.M.	Prioridad	Meta	PROGRAMACION												Total Anual										
AIOI00136301734	ELABORACION DE OPINIONES TECNICAS SOBRE INSTRUMENTOS AMBIENTALES DE PROYECTOS PRODUCTIVOS, EXTRACTIVOS E INFRAESTRUCTURA	150130 : SAN BORJA	036 : DOCUMENTO	1 : Muy Alta	Fisico	4.00	4.00	4.00	10.00	10.00	10.00	10.00	10.00	10.00	10.00	10.00	10.00	10.00	10.00	10.00	10.00	10.00	10.00	10.00	10.00	10.00	102.00	
AIOI00136301738	ELABORACION DE INSTRUMENTOS TECNICOS NORMATIVOS - RELACIONADOS A LA CALIFICACION DE PROYECTOS ARQUEOLOGICOS	150130 : SAN BORJA	271 : PROPUESTAS	1 : Muy Alta	Fisico	0.00	0.00	0.00	1.00	0.00	0.00	0.00	1.00	0.00	0.00	0.00	0.00	0.00	0.00	0.00	0.00	0.00	0.00	0.00	0.00	0.00	2.00	
Unidad Ejecutora : 001363 - MINISTERIO DE CULTURA - ADMINISTRACION GENERAL Centro de Costo : 12.05 - DIRECCION DE CERTIFICACIONES																												
OEI.11 OPTIMIZAR LA PREVENCIÓN DE LA AFECTACIÓN DEL PATRIMONIO CULTURAL DE LA NACIÓN																												
AEI.11.08 PREVENCIÓN OPORTUNA DE AFECTACIONES EN PRESUNTOS BIENES ARQUEOLÓGICOS DEL PATRIMONIO CULTURAL DE LA NACIÓN EN BENEFICIO DEL PAÍS																												
COD.	Actividad Operativa / Inversiones	Ubigeo	U.M.	Prioridad	Meta	PROGRAMACION												Total Anual										
AIOI00136301699	FORMULACION DE PROPUESTAS DE INSTRUMENTOS TECNICOS DE LOS PROCEDIMIENTOS RELACIONADOS A INTERVENCIONES ARQUEOLOGICAS	150130 : SAN BORJA	036 : DOCUMENTO	1 : Muy Alta	Fisico	0.00	0.00	0.00	0.00	0.00	0.00	0.00	0.00	0.00	0.00	0.00	0.00	0.00	0.00	0.00	0.00	0.00	0.00	0.00	0.00	0.00	1.00	
AIOI00136301704	DIFUSION Y CAPACITACION LOS PROCEDIMIENTOS ARQUEOLOGICOS	150130 : SAN BORJA	117 : EVENTOS	1 : Muy Alta	Fisico	0.00	0.00	0.00	1.00	0.00	1.00	0.00	0.00	1.00	0.00	0.00	1.00	0.00	0.00	0.00	0.00	0.00	0.00	0.00	0.00	0.00	4.00	
AIOI00136301711	ATENCION DE SOLICITUDES DE CIRAS	150130 : SAN BORJA	001 : ACCION	1 : Muy Alta	Fisico	1,500.00	1,500.00	0.00	2,000.00	0.00	5,000.00	0.00	0.00	5,000.00	0.00	5,000.00	0.00	5,000.00	0.00	5,000.00	0.00	5,000.00	0.00	5,000.00	0.00	20,000.00		
AIOI00136301718	ATENCION DE SOLICITUDES DE INTERVENCIONES ARQUEOLOGICAS	150130 : SAN BORJA	001 : ACCION	1 : Muy Alta	Fisico	45,420.15	39,828.97	45,600.36	35,000.00	35,000.00	35,000.00	45,000.00	45,000.00	45,000.00	45,000.00	45,000.00	45,000.00	45,000.00	45,000.00	45,000.00	45,000.00	45,000.00	45,000.00	45,000.00	45,000.00	45,000.00	518,259.66	
AIOI00136301725	EJECUCION DE INSPECCIONES OCULARES A INTERVENCIONES ARQUEOLOGICAS A NIVEL NACIONAL	150130 : SAN BORJA	599 : ACTA	1 : Muy Alta	Fisico	20.00	20.00	20.00	20.00	20.00	20.00	20.00	20.00	20.00	20.00	20.00	20.00	20.00	20.00	20.00	20.00	20.00	20.00	20.00	20.00	20.00	240.00	
Unidad Ejecutora : 001363 - MINISTERIO DE CULTURA - ADMINISTRACION GENERAL Centro de Costo : 13.01 - DIRECCION GENERAL DE INDUSTRIAS CULTURALES Y ARTES																												
OEI.08 FORTALECER EL DESARROLLO DE LA OFERTA CULTURAL DE LAS ARTES E INDUSTRIAS CULTURALES Y CREATIVAS.																												
AEI.08.01 FORTALECIMIENTO DE CAPACIDADES PERMANENTE A CREADORES; GESTORES Y EMPRENDEDORES DE LAS INDUSTRIAS CULTURALES Y ARTES																												
COD.	Actividad Operativa / Inversiones	Ubigeo	U.M.	Prioridad	Meta	PROGRAMACION												Total Anual										
AIOI00136301171	ORGANIZACION DE ENCUENTROS CULTURALES PARA FORTALECIMIENTO DE CAPACIDADES	150130 : SAN BORJA	010 : BENEFICIARIO	1 : Muy Alta	Fisico																							

AEI.13.03 GESTIÓN INSTITUCIONAL EFECTIVA DEL MINISTERIO DE CULTURA																		
COD.	Actividad Operativa / Inversiones	Ubigeo	U.M.	Prioridad	Meta	PROGRAMACION												Total Anual
						1	2	3	4	5	6	7	8	9	10	11	12	
AOI00136301161	GESTIÓN DE LA INFORMACIÓN Y DEL COMERCIO	150130 : SAN BORJA	001 : ACCION	1 : Muy Alta	Fisico	0.00	1.00	2.00	0.00	0.00	2.00	1.00	1.00	1.00	1.00	2.00	12.00	
AOI00136301166	GESTIÓN ADMINISTRATIVA Y/O LEGAL	150130 : SAN BORJA	001 : ACCION	1 : Muy Alta	Financiero S/.	16,353.81	16,353.81	56,542.60	36,649.58	33,649.58	33,649.58	33,649.58	33,649.58	33,649.58	34,063.58	33,649.58	63,649.58	425,510.44
AOI00136302484	GESTIÓN Y MONITOREO A LA IMPLEMENTACIÓN DEL REGISTRO NACIONAL DE TRABAJADORES Y ORGANIZACIONES DE LAS INDUSTRIAS CULTURALES Y ARTES - RENTOCA	150130 : SAN BORJA	001 : ACCION	1 : Muy Alta	Fisico	1.00	2.00	2.00	1.00	1.00	2.00	1.00	1.00	1.00	1.00	1.00	1.00	15.00
					Financiero S/.	0.00	10,500.00	29,002.00	26,598.00	5,000.00	0.00	0.00	0.00	0.00	0.00	0.00	0.00	71,100.00
Unidad Ejecutora : 001363 - MINISTERIO DE CULTURA - ADMINISTRACION GENERAL																		
Centro de Costo: 13.02 - DIRECCIÓN DEL AUDIOVISUAL, LA FONOGRAFÍA Y LOS NUEVOS MEDIOS																		
OEI.07 INCREMENTAR LA PARTICIPACIÓN DE LA POBLACIÓN EN BIENES; SERVICIOS Y ACTIVIDADES CULTURALES DIVERSOS.																		
AEI.07.05 DIFUSIÓN DE OBRAS AUDIOVISUALES DIVERSAS Y ACCESIBLES EN BENEFICIO DE LA POBLACIÓN																		
COD.	Actividad Operativa / Inversiones	Ubigeo	U.M.	Prioridad	Meta	PROGRAMACION												Total Anual
						1	2	3	4	5	6	7	8	9	10	11	12	
AOI00136301408	PROGRAMACIÓN Y PROYECCIÓN DE CONTENIDOS AUDIOVISUALES	150130 : SAN BORJA	010 : BENEFICIARIO	1 : Muy Alta	Fisico	80.00	600.00	750.00	950.00	800.00	800.00	900.00	800.00	500.00	500.00	0.00	350.00	7,030.00
					Financiero S/.	0.00	5,500.00	1,266.22	8,233.78	6,000.00	6,000.00	6,000.00	6,000.00	6,000.00	6,000.00	6,000.00	6,000.00	63,000.00
OEI.07 INCREMENTAR LA PARTICIPACIÓN DE LA POBLACIÓN EN BIENES; SERVICIOS Y ACTIVIDADES CULTURALES DIVERSOS.																		
AEI.07.07 GENERACIÓN DE CONTENIDOS CULTURALES EN PLATAFORMAS VIRTUALES ACCESIBLES A LA POBLACIÓN																		
COD.	Actividad Operativa / Inversiones	Ubigeo	U.M.	Prioridad	Meta	PROGRAMACION												Total Anual
						1	2	3	4	5	6	7	8	9	10	11	12	
AOI00136301410	DIFUSIÓN DE CONTENIDOS DE INDUSTRIAS CULTURALES Y LAS ARTES EN ESPACIOS VIRTUALES	150130 : SAN BORJA	010 : BENEFICIARIO	1 : Muy Alta	Fisico	4,000.00	4,000.00	4,500.00	5,000.00	5,000.00	5,000.00	5,000.00	5,000.00	7,000.00	7,000.00	8,000.00	6,000.00	65,500.00
					Financiero S/.	0.00	0.00	0.00	0.00	0.00	0.00	69,140.00	0.00	0.00	0.00	0.00	0.00	69,140.00
OEI.08 FORTALECER EL DESARROLLO DE LA OFERTA CULTURAL DE LAS ARTES E INDUSTRIAS CULTURALES Y CREATIVAS.																		
AEI.08.01 FORTALECIMIENTO DE CAPACIDADES PERMANENTE A CREADORES; GESTORES Y EMPRENDEDORES DE LAS INDUSTRIAS CULTURALES Y ARTES																		
COD.	Actividad Operativa / Inversiones	Ubigeo	U.M.	Prioridad	Meta	PROGRAMACION												Total Anual
						1	2	3	4	5	6	7	8	9	10	11	12	
AOI00136301403	REALIZACIÓN DE TALLERES Y/O CHARLAS EN TEMAS CULTURALES	150130 : SAN BORJA	010 : BENEFICIARIO	1 : Muy Alta	Fisico	0.00	40.00	40.00	40.00	40.00	52.00	40.00	40.00	40.00	40.00	40.00	30.00	442.00
					Financiero S/.	5,285.26	5,347.32	5,317.73	20,210.69	5,314.75	10,314.75	5,314.75	5,314.75	5,314.75	5,314.75	5,314.75	6,012.75	84,377.00
OEI.08 FORTALECER EL DESARROLLO DE LA OFERTA CULTURAL DE LAS ARTES E INDUSTRIAS CULTURALES Y CREATIVAS.																		
AEI.08.02 OTORGAMIENTO DE INCENTIVOS ECONÓMICOS Y NO ECONÓMICOS ACCESIBLES A AGENTES CULTURALES; NEGOCIOS Y PROYECTOS CULTURALES																		
COD.	Actividad Operativa / Inversiones	Ubigeo	U.M.	Prioridad	Meta	PROGRAMACION												Total Anual
						1	2	3	4	5	6	7	8	9	10	11	12	
AOI00136301406	EJECUCIÓN DE LOS ESTÍMULOS ECONÓMICOS PARA LA PARA EL FOMENTO DE LA ACTIVIDAD CINEMATOGRAFICA Y AUDIOVISUAL	150130 : SAN BORJA	010 : BENEFICIARIO	1 : Muy Alta	Fisico	0.00	2.00	2.00	0.00	2.00	2.00	4.00	50.00	65.00	65.00	18.00	0.00	210.00
					Financiero S/.	31,206.24	131,877.98	147,046.03	562,260.75	301,973.75	1,540,488.75	16,336,473.75	5,297,083.75	5,234,973.75	981,973.75	658,973.75	158,899.75	31,383,232.00
OEI.08 FORTALECER EL DESARROLLO DE LA OFERTA CULTURAL DE LAS ARTES E INDUSTRIAS CULTURALES Y CREATIVAS.																		
AEI.08.04 PARTICIPACIÓN EN EVENTOS INTERNACIONALES Y DESARROLLO DE ACCIONES PARA EL POSICIONAMIENTO DE LAS INDUSTRIAS CULTURALES Y LAS ARTES EN EL EXTERIOR DE TRABAJADORES Y/O ORGANIZACIONES CULTURALES																		
COD.	Actividad Operativa / Inversiones	Ubigeo	U.M.	Prioridad	Meta	PROGRAMACION												Total Anual
						1	2	3	4	5	6	7	8	9	10	11	12	
AOI00136301412	PARTICIPACION EN EVENTOS INTERNACIONALES PARA POSICIONAMIENTO DE LAS ARTES E INDUSTRIAS CULTURALES	150130 : SAN BORJA	117 : EVENTOS	1 : Muy Alta	Fisico	0.00	0.00	0.00	0.00	0.00	0.00	0.00	0.00	0.00	1.00	0.00	1.00	
					Financiero S/.	0.00	0.00	0.00	0.00	0.00	0.00	0.00	0.00	0.00	8,000.00	0.00	8,000.00	
OEI.13 FORTALECER LA GESTIÓN INSTITUCIONAL																		
AEI.13.03 GESTIÓN INSTITUCIONAL EFECTIVA DEL MINISTERIO DE CULTURA																		
COD.	Actividad Operativa / Inversiones	Ubigeo	U.M.	Prioridad	Meta	PROGRAMACION												Total Anual
						1	2	3	4	5	6	7	8	9	10	11	12	
AOI00136302186	IMPLEMENTACIÓN DEL RENTOCA PARA EL SECTOR DEL CINE Y AUDIOVISUAL	150130 : SAN BORJA	103 : REGISTRO	1 : Muy Alta	Fisico	0.00	0.00	1.00	0.00	0.00	0.00	0.00	0.00	0.00	0.00	0.00	0.00	1.00
					Financiero S/.	0.00	3,000.00	3,000.00	3,000.00	3,000.00	3,000.00	3,000.00	3,000.00	3,000.00	3,000.00	3,000.00	7,500.00	37,500.00
AOI00136302804	GESTIÓN ADMINISTRATIVA Y/O LEGAL	150130 : SAN BORJA	001 : ACCION	3 : Muy Alta	Fisico	0.00	0.00	2.00	0.00	1.00	3.00	1.00	3.00	0.00	1.00	2.00	14.00	
					Financiero S/.	0.00	11,000.00	11,000.00	12,000.00	36,500.00	41,500.00	41,500.00	36,500.00	31,500.00	31,500.00	31,500.00	316,000.00	
Unidad Ejecutora : 001363 - MINISTERIO DE CULTURA - ADMINISTRACION GENERAL																		
Centro de Costo: 13.03 - DIRECCIÓN DEL LIBRO Y LA LECTURA																		
OEI.07 INCREMENTAR LA PARTICIPACIÓN DE LA POBLACIÓN EN BIENES; SERVICIOS Y ACTIVIDADES CULTURALES DIVERSOS.																		
AEI.07.07 GENERACIÓN DE CONTENIDOS CULTURALES EN PLATAFORMAS VIRTUALES ACCESIBLES A LA POBLACIÓN																		
COD.	Actividad Operativa / Inversiones	Ubigeo	U.M.	Prioridad	Meta	PROGRAMACION												Total Anual
						1	2	3	4	5	6	7	8	9	10	11	12	
AOI00136301249	DIFUSIÓN DE CONTENIDOS SOBRE EL LIBRO, ACCESO Y FOMENTO DE LA LECTURA EN ESPACIOS VIRTUALES	150130 : SAN BORJA	010 : BENEFICIARIO	1 : Muy Alta	Fisico	200.00	200.00	200.00	200.00	200.00	200.00	200.00	200.00	200.00	200.00	200.00	200.00	2,400.00
					Financiero S/.	0.00	0.00	18,305.00	21,470.00	52,961.07	64,290.00	66,270.00	64,930.00	60,250.00	59,930.00	57,250.00	17,500.00	483,156.07
OEI.08 FORTALECER EL DESARROLLO DE LA OFERTA CULTURAL DE LAS ARTES E INDUSTRIAS CULTURALES Y CREATIVAS.																		
AEI.08.01 FORTALECIMIENTO DE CAPACIDADES PERMANENTE A CREADORES; GESTORES Y EMPRENDEDORES DE LAS INDUSTRIAS CULTURALES Y ARTES																		
COD.	Actividad Operativa / Inversiones	Ubigeo	U.M.	Prioridad	Meta	PROGRAMACION												Total Anual
						1	2	3	4	5	6	7	8	9	10	11	12	
AOI00136302812	ORGANIZACIÓN DE ACTIVIDADES DE FORTALECIMIENTO DE CAPACIDADES PARA AGENTES CULTURALES	150130 : SAN BORJA	010 : BENEFICIARIO	3 : Muy Alta	Fisico	0.00	0.00	0.00	80.00	50.00	25.00	30.00	70.00	80.00	80.00	100.00	0.00	515.00
					Financiero S/.	0.00	8,000.00	38,120.00	125,200.00	81,360.00	41,950.00	61,093.00	34,493.00	31,493.00	3,770.91	19,493.00	11,000.00	455,972.91
AOI00136302813	ORGANIZACIÓN DE ACTIVIDADES DE FORTALECIMIENTO DE CAPACIDADES PARA MEDIADORES DE LECTURA	150130 : SAN BORJA	010 : BENEFICIARIO	3 : Muy Alta	Fisico	0.00	0.00	75.00	30.00	145.00	140.00	50.00	90.00	0.00	30.00	0.00	92.00	652.00
					Financiero S/.	0.00	0.00	12,602.09	22,000.00	22,000.00	22,000.00	34,000.00	25,000.00	95,000.00	65,000.00	64,000.00	50,000.00	411,602.09
OEI.08 FORTALECER EL DESARROLLO DE LA OFERTA CULTURAL DE LAS ARTES E INDUSTRIAS CULTURALES Y CREATIVAS.																		
AEI.08.02 OTORGAMIENTO DE INCENTIVOS ECONÓMICOS Y NO ECONÓMICOS ACCESIBLES A AGENTES CULTURALES; NEGOCIOS Y PROYECTOS CULTURALES																		
COD.	Actividad Operativa / Inversiones	Ubigeo	U.M.	Prioridad	Meta	PROGRAMACION												Total Anual
						1	2	3	4	5	6	7	8	9	10	11	12	
AOI00136301257	ORGANIZACIÓN Y EJECUCIÓN DE RECONOCIMIENTOS Y PREMIOS NACIONALES A AGENTES CULTURALES	150130 : SAN BORJA	010 : BENEFICIARIO	1 : Muy Alta	Fisico	0.00	0.00	0.00	3.00	0.00	0.00	1.00	0.00	0.00	4.00	1.00	0.00	9.00
					Financiero S/.	0.00	28,380.00	66,840.27	40,100.00	46,100.00	71,000.00	35,629.73	27,480.00	74,000.00	449,000.00	100,700.00	5,000.00	944,230.00
AOI00136302489	ORGANIZACIÓN Y EJECUCIÓN DE LOS ESTÍMULOS ECONÓMICOS PARA EL LIBRO Y EL FOMENTO DE LA LECTURA	150130 : SAN BORJA	010 : BENEFICIARIO	1 : Muy Alta	Fisico	0.00	0.00	0.00	0.00	0.00	0.00	75.00	115.00	0.00	0.00	0.00	0.00	190.00
					Financiero S/.	0.00	0.00	0.00	72,000.00	70,500.00	1,962,500.00	1,962,500.00	0.00	0.00	0.00	0.00	0.00	4,067,500.00
OEI.08 FORTALECER EL DESARROLLO DE LA OFERTA CULTURAL DE LAS ARTES E INDUSTRIAS CULTURALES Y CREATIVAS.																		
AEI.08.03 DESARROLLO DE FERIAS; FESTIVALES; MERCADOS Y/O ESPACIOS DE CIRCULACIÓN DE BIENES Y SERVICIOS CULTURALES PERMANENTES PARA LOS AGENTES CULTURALES																		
COD.	Actividad Operativa / Inversiones	Ubigeo	U.M.	Prioridad	Meta	PROGRAMACION												Total Anual
						1	2	3	4	5	6	7	8	9	10	11	12	
AOI00136301252	ORGANIZACIÓN DE EVENTOS NACIONALES PARA POSICIONAMIENTO DE LAS ARTES E INDUSTRIA CULTURALES	150130 : SAN BORJA	117 : EVENTOS	1 : Muy Alta	Fisico	0.00	0.00	0.00	1.00	0.00	1.00	0.00	1.00	1.00	0.00	0.00	4.00	
					Financiero S/.	0.00	7,000.00	7,000.00	10,000.00	98,320.00	264,200.00	5,000.00	5,000.00	5,000.00	5,000.00	10,000.00	10,000.00	421,520.00
AOI00136301253	PARTICIPACION EN EVENTOS NACIONALES PARA POSICIONAMIENTO DE LAS ARTES E INDUSTRIAS CULTURALES	150130 : SAN BORJA	117 : EVENTOS	1 : Muy Alta	Fisico	0.00	0.00	0.00	0.00	0.00	0.00	2.00	0.00	2.00	0.00	1.00	5.00	
					Financiero S/.	0.00	0.00	0.00	5,000.00	10,000.00	215,000.00	11,800.00	11,000.00	4,000.00	8,000.00	4,000.00	4,000.00	272,800.00
AOI00136302492	ORGANIZACIÓN DE LA FERIA LA INDEPENDIENTE EN AREQUIPA	040101 : AREQUIPA	117 : EVENTOS	1 : Muy Alta	Fisico	0.00	0.00	0.00	0.00	0.00	0.00	0.00	0.00	1.00	0.00	0.00	1.00	
					Financiero S/.	0.00	0.00	0.00	0.00	0.00	0.00	116,000.00	0.00	0.00	0.00	0.00	0.00	116,000.00
OEI.08 FORTALECER EL DESARROLLO DE LA OFERTA CULTURAL DE LAS ARTES E INDUSTRIAS CULTURALES Y CREATIVAS.																		
AEI.08.04 PARTICIPACIÓN EN EVENTOS INTERNACIONALES Y DESARROLLO DE ACCIONES PARA EL POSICIONAMIENTO DE LAS INDUSTRIAS CULTURALES Y LAS ARTES EN EL EXTERIOR DE TRABAJADORES Y/O ORGANIZACIONES CULTURALES																		
COD.	Actividad Operativa / Inversiones	Ubigeo	U.M.	Prioridad	Meta	PROGRAMACION												Total Anual
						1	2	3	4	5	6	7	8	9	10	11	12	
AOI00136302498	PARTICIPACION EN EVENTOS INTERNACIONALES PARA POSICIONAMIENTO DE LAS ARTES E INDUSTRIAS CULTURALES.	150130 : SAN BORJA	117 : EVENTOS	2 : Alta	Fisico	0.00	0.00	0.00	1.00	1.00	0.00	0.00	0.00	0.00	0.00	0.00	1.00	3.00
					Financiero S/.	0.00	124,000.00	9,500.00	322,802.00	20,000.00	32,000.00	9,000.00	20,000.00	15,000.00	410,000.00	27,000.00	16,680.00	1,005,982.00
OEI.09 INCREMENTAR LA PARTICIPACIÓN DE LA POBLACIÓN A ESPACIOS Y MATERIALES DE LECTURA.																		
AEI.09.02 FORTALECIMIENTO DE LOS ESPACIOS DE LECTURA DE MANERA OPORTUNA EN BENEFICIO DE LA POBLACIÓN																		
COD.	Actividad Operativa / Inversiones	Ubigeo	U.M.	Prioridad	Meta	PROGRAMACION												Total

Unidad Ejecutora :	Centro de Costo :	COD.	Actividad Operativa / Inversiones	Ubigeo	U.M.	Prioridad	Meta	PROGRAMACION												Total Anual
								1	2	3	4	5	6	7	8	9	10	11	12	
		A0100136301245	GESTIÓN DE LA INFORMACIÓN Y EL CONOCIMIENTO	150130 : SAN BORJA	001 : ACCION	1 : Muy Alta	Fisico Financiero S/.	0,00 0,00	0,00 0,00	0,00 0,00	0,00 0,00	3,00 0,00	0,00 0,00	1,00 0,00	0,00 0,00	2,00 0,00	6,00 0,00	963,760,00		
001363 - MINISTERIO DE CULTURA - ADMINISTRACION GENERAL	13.04 - DIRECCIÓN DE ARTES							78,200.00	112,200.00	107,700.00	95,700.00	168,480.00	113,980.00	65,200.00	65,200.00	69,700.00	87,400.00	963,760.00		
OEI.07 INCREMENTAR LA PARTICIPACIÓN DE LA POBLACIÓN EN BIENES; SERVICIOS Y ACTIVIDADES CULTURALES DIVERSOS.																				
AEI.07.04 ESPECTÁCULOS ARTÍSTICOS Y CULTURALES DIVERSOS Y ACCESIBLES A LA POBLACIÓN																				
		A0100136301681	PROMOCIÓN DE FESTIVALES, CONCIERTOS, EXPOSICIONES, EXHIBICIONES EN INDUSTRIAS CULTURALES EN LA POBLACIÓN	150130 : SAN BORJA	010 : BENEFICIARIO	1 : Muy Alta	Fisico Financiero S/.	100,00 9,950.00	400,00 0,00	1,800,00 91,465.33	0,00 30,000.00	0,00 0,00	0,00 29,874.67	0,00 20,296.00	0,00 0,00	0,00 0,00	0,00 0,00	2,300.00 211,586.00		
OEI.07 INCREMENTAR LA PARTICIPACIÓN DE LA POBLACIÓN EN BIENES; SERVICIOS Y ACTIVIDADES CULTURALES DIVERSOS.																				
AEI.07.07 GENERACIÓN DE CONTENIDOS CULTURALES EN PLATAFORMAS VIRTUALES ACCESIBLES A LA POBLACIÓN																				
		A0100136301369	DIFUSIÓN DE CONTENIDOS DE INDUSTRIAS CULTURALES Y LAS ARTES EN ESPACIOS VIRTUALES	150130 : SAN BORJA	010 : BENEFICIARIO	1 : Muy Alta	Fisico Financiero S/.	2,000.00 44,166.22	2,000.00 69,323.94	3,500.00 54,599.87	3,500.00 62,438.35	3,500.00 52,382.62	2,000.00 52,939.00	2,000.00 52,939.00	2,000.00 52,939.00	2,000.00 52,939.00	2,000.00 52,939.00	28,500.00 653,484.00		
OEI.08 FORTALECER EL DESARROLLO DE LA OFERTA CULTURAL DE LAS ARTES E INDUSTRIAS CULTURALES Y CREATIVAS.																				
AEI.08.01 FORTALECIMIENTO DE CAPACIDADES PERMANENTE A CREADORES; GESTORES Y EMPRENDEDORES DE LAS INDUSTRIAS CULTURALES Y ARTES																				
		A0100136301354	ORGANIZACIÓN DE ACTIVIDADES DE FORTALECIMIENTO DE CAPACIDADES PARA AGENTES CULTURALES	150130 : SAN BORJA	010 : BENEFICIARIO	1 : Muy Alta	Fisico Financiero S/.	0,00 0,00	20,00 0,00	50,00 32,447.23	0,00 16,714.00	0,00 3,500.00	0,00 3,500.00	0,00 2,822.77	0,00 0,00	0,00 0,00	0,00 0,00	180.00 62,484.00		
OEI.08 FORTALECER EL DESARROLLO DE LA OFERTA CULTURAL DE LAS ARTES E INDUSTRIAS CULTURALES Y CREATIVAS.																				
AEI.08.02 OTORGAMIENTO DE INCENTIVOS ECONÓMICOS Y NO ECONÓMICOS ACCESIBLES A AGENTES CULTURALES; NEGOCIOS Y PROYECTOS CULTURALES																				
		A0100136302207	EJECUCIÓN DE LOS ESTÍMULOS ECONÓMICOS PARA LAS ARTES ESCÉNICAS, ARTES VISUALES Y LA MÚSICA	150130 : SAN BORJA	010 : BENEFICIARIO	1 : Muy Alta	Fisico Financiero S/.	0,00 0,00	0,00 0,00	0,00 17,000.00	0,00 83,500.00	0,00 2,530,250.00	0,00 2,459,250.00	0,00 13,000.00	0,00 13,000.00	0,00 9,000.00	0,00 4,000.00	275.00 5,150,000.00		
OEI.08 FORTALECER EL DESARROLLO DE LA OFERTA CULTURAL DE LAS ARTES E INDUSTRIAS CULTURALES Y CREATIVAS.																				
AEI.08.04 PARTICIPACIÓN EN EVENTOS INTERNACIONALES Y DESARROLLO DE ACCIONES PARA EL POSICIONAMIENTO DE LAS INDUSTRIAS CULTURALES Y LAS ARTES EN EL EXTERIOR DE TRABAJADORES Y/O ORGANIZACIONES CULTURALES																				
		A0100136301345	PARTICIPACIÓN EN EVENTOS NACIONALES PARA POSICIONAMIENTO DE LAS ARTES E INDUSTRIAS CULTURALES	150130 : SAN BORJA	117 : EVENTOS	1 : Muy Alta	Fisico Financiero S/.	0,00 6,322.76	0,00 6,322.76	1,00 6,384.55	0,00 6,384.55	0,00 6,384.55	1,00 6,384.55	0,00 6,384.55	1,00 6,384.55	0,00 6,384.55	0,00 6,332.32	3.00 76,377.00		
		A0100136302490	ORGANIZACIÓN Y/O PARTICIPACIÓN DE EVENTOS PARA DIFUSIÓN DEL RENTOCA PARA EL SECTOR ARTES	150130 : SAN BORJA	117 : EVENTOS	1 : Muy Alta	Fisico Financiero S/.	0,00 0,00	2,00 82,590.00	20,00 92,000.00	0,00 50,250.00	0,00 50,250.00	0,00 50,250.00	0,00 50,250.00	0,00 50,250.00	0,00 50,250.00	0,00 48,278.00	22.00 572,618.00		
OEI.08 FORTALECER EL DESARROLLO DE LA OFERTA CULTURAL DE LAS ARTES E INDUSTRIAS CULTURALES Y CREATIVAS.																				
AEI.08.05 FORTALECIMIENTO DE CAPACIDADES PERMANENTE PARA ORGANIZACIONES CULTURALES CON INCIDENCIA COMUNITARIA RECONOCIDAS COMO PUNTOS DE CULTURA																				
		A0100136301348	PARTICIPACIÓN EN EVENTOS INTERNACIONALES PARA POSICIONAMIENTO DE LAS ARTES E INDUSTRIAS CULTURALES	150130 : SAN BORJA	117 : EVENTOS	1 : Muy Alta	Fisico Financiero S/.	0,00 0,00	0,00 0,00	0,00 0,00	2,00 33,000.00	0,00 0,00	0,00 0,00	0,00 0,00	0,00 0,00	0,00 0,00	0,00 0,00	2.00 33,000.00		
OEI.08 FORTALECER EL DESARROLLO DE LA OFERTA CULTURAL DE LAS ARTES E INDUSTRIAS CULTURALES Y CREATIVAS.																				
AEI.08.05 FORTALECIMIENTO DE CAPACIDADES PERMANENTE PARA ORGANIZACIONES CULTURALES CON INCIDENCIA COMUNITARIA RECONOCIDAS COMO PUNTOS DE CULTURA																				
		A0100136302811	ORGANIZACIÓN DE ACTIVIDADES DE FORTALECIMIENTO DE CAPACIDADES PARA ORGANIZACIONES CULTURALES Y/O PUNTOS DE CULTURA	150130 : SAN BORJA	010 : BENEFICIARIO	3 : Muy Alta	Fisico Financiero S/.	0,00 0,00	0,00 0,00	20,00 20,00	20,00 4,000.00	20,00 4,000.00	0,00 4,000.00	0,00 4,000.00	0,00 4,000.00	0,00 0,00	0,00 0,00	60.00 20,000.00		
OEI.12 FORTALECER LA PARTICIPACIÓN DE LOS ACTORES Y EL ENFOQUE TERRITORIAL EN EL DESARROLLO DE LAS POLÍTICAS DEL SECTOR CULTURA.																				
AEI.12.01 ASISTENCIA TÉCNICA Y ACOMPAÑAMIENTO INTEGRAL A ENTIDADES EN LOS TRES NIVELES DE GOBIERNO PARA LA GESTIÓN Y DESARROLLO DE POLÍTICAS CULTURALES A NIVEL TERRITORIAL																				
		A0100136301362	ASISTENCIA TÉCNICA A ENTIDADES PARA ESTRATEGIAS DE DESARROLLO CULTURAL REGIONALES Y LOCALES	150130 : SAN BORJA	120 : ENTIDAD	1 : Muy Alta	Fisico Financiero S/.	0,00 10,958.17	0,00 10,964.31	0,00 18,962.87	6,00 15,153.68	0,00 15,153.68	0,00 15,153.68	6,00 15,153.68	0,00 11,153.68	6,00 11,153.68	0,00 11,153.68	18.00 161,129.00		
OEI.13 FORTALECER LA GESTIÓN INSTITUCIONAL																				
AEI.13.03 GESTIÓN INSTITUCIONAL EFECTIVA DEL MINISTERIO DE CULTURA																				
		A0100136301344	GESTIÓN ADMINISTRATIVA Y/O LEGAL	150130 : SAN BORJA	001 : ACCION	1 : Muy Alta	Fisico Financiero S/.	0,00 17,404.12	0,00 38,384.62	2,00 58,892.81	0,00 66,892.81	0,00 66,892.81	2,00 66,892.81	1,00 66,892.81	1,00 66,450.00	1,00 66,392.81	1,00 66,692.81	8.00 715,074.00		
		A0100136302488	IMPLEMENTACIÓN DEL RENTOCA PARA EL SECTOR ARTES	150130 : SAN BORJA	001 : ACCION	1 : Muy Alta	Fisico Financiero S/.	0,00 0,00	0,00 4,000.00	0,00 4,000.00	0,00 4,000.00	0,00 4,000.00	0,00 4,000.00	0,00 4,000.00	0,00 0,00	0,00 0,00	0,00 0,00	1.00 24,000.00		
001363 - MINISTERIO DE CULTURA - ADMINISTRACION GENERAL	13.05 - DIRECCIÓN DE ELENOS NACIONALES							17,404.12	38,384.62	58,892.81	66,892.81	66,892.81	66,892.81	66,892.81	66,450.00	66,392.81	66,692.81	24,000.00		
OEI.07 INCREMENTAR LA PARTICIPACIÓN DE LA POBLACIÓN EN BIENES; SERVICIOS Y ACTIVIDADES CULTURALES DIVERSOS.																				
AEI.07.04 ESPECTÁCULOS ARTÍSTICOS Y CULTURALES DIVERSOS Y ACCESIBLES A LA POBLACIÓN																				
		A0100136302499	PRESENTACIÓN ARTÍSTICA DE LOS ELENOS NACIONALES	150130 : SAN BORJA	010 : BENEFICIARIO	2 : Alta	Fisico Financiero S/.	0,00 1,141,218.36	2,100.00 1,128,610.05	6,900.00 1,169,131.54	3,700.00 1,768,695.72	1,300.00 1,388,348.32	8,600.00 1,158,265.72	8,600.00 1,158,265.72	2,100.00 1,158,265.72	6,900.00 1,158,265.72	3,700.00 1,158,265.72	53,800.00 1,147,038.64		
OEI.13 FORTALECER LA GESTIÓN INSTITUCIONAL																				
AEI.13.03 GESTIÓN INSTITUCIONAL EFECTIVA DEL MINISTERIO DE CULTURA																				
		A0100136301261	GESTIÓN ADMINISTRATIVA Y/O LEGAL	150130 : SAN BORJA	001 : ACCION	1 : Muy Alta	Fisico Financiero S/.	0,00 45,467.98	0,00 58,447.17	1,00 67,450.87	0,00 541,678.28	0,00 278,687.68	2,00 128,687.68	0,00 128,742.68	0,00 78,687.68	1,00 45,423.74	1,00 36,196.08	5.00 1,482,162.00		
001363 - MINISTERIO DE CULTURA - ADMINISTRACION GENERAL	13.06 - GRAN TEATRO NACIONAL							45,467.98	58,447.17	67,450.87	541,678.28	278,687.68	128,687.68	128,742.68	78,687.68	45,423.74	36,196.08	1,482,162.00		
OEI.07 INCREMENTAR LA PARTICIPACIÓN DE LA POBLACIÓN EN BIENES; SERVICIOS Y ACTIVIDADES CULTURALES DIVERSOS.																				
AEI.07.03 ACTIVIDADES DE MEDIACIÓN Y FORMACIÓN DE PÚBLICOS CULTURALES ACCESIBLES A LA POBLACIÓN PARA EL FOMENTO DE LA APRECIACIÓN Y PARTICIPACIÓN EN LAS EXPRESIONES ARTÍSTICO - CULTURALES																				
		A0100136302673	DESARROLLO Y FORMACIÓN DE PÚBLICOS	150130 : SAN BORJA	010 : BENEFICIARIO	1 : Muy Alta	Fisico Financiero S/.	0,00 10,182.00	0,00 27,182.00	150,00 27,182.00	0,00 0,00	0,00 0,00	0,00 0,00	0,00 0,00	0,00 0,00	0,00 0,00	0,00 0,00	150.00 64,546.00		
		A0100136302808	IMPLEMENTACIÓN Y AJUSTES DE ACCESIBILIDAD EN PROGRAMACIÓN DEL GTN	150130 : SAN BORJA	001 : ACCION	3 : Muy Alta	Fisico Financiero S/.	0,00 0,00	0,00 0,00	1,00 1,00	1,00 1,00	1,00 1,00	1,00 1,00	1,00 1,00	1,00 1,00	1,00 1,00	1,00 1,00	9.00 91,638.00		
		A0100136302809	IMPLEMENTACIÓN DEL PROGRAMAS PARA EL DESARROLLO Y FORMACIÓN DE PÚBLICOS PP 0140	150130 : SAN BORJA	010 : BENEFICIARIO	3 : Muy Alta	Fisico Financiero S/.	0,00 0,00	0,00 0,00	1,200.00 1,200.00	3,500.00 1,400.00	1,400.00 1,400.00	3,200.00 1,000.00	1,000.00 1,150.00	1,000.00 1,000.00	1,000.00 73,500.00	0,00 0,00	13,500.00 954,080.00		
OEI.07 INCREMENTAR LA PARTICIPACIÓN DE LA POBLACIÓN EN BIENES; SERVICIOS Y ACTIVIDADES CULTURALES DIVERSOS.																				
AEI.07.04 ESPECTÁCULOS ARTÍSTICOS Y CULTURALES DIVERSOS Y ACCESIBLES A LA POBLACIÓN																				
		A0100136302672	PRODUCCIÓN Y COPRODUCCIÓN DE ESPECTÁCULOS PROPIOS PARA EL ACCESO AL PÚBLICO	150130 : SAN BORJA	010 : BENEFICIARIO	1 : Muy Alta	Fisico Financiero S/.	0,00 56,038.00	600.00 136,466.38	8,900.00 173,856.01	0,00 226,556.32	0,00 74,538.00	3,000.00 74,538.00	1,900.00 74,538.00	1,500.00 74,869.00	0,00 57,038.00	0,00 57,038.00	20,100.00 54,832.88		
		A0100136302810	PRODUCCIÓN Y COPRODUCCIÓN DE ESPECTÁCULOS PARA EL ACCESO AL PÚBLICO PP 0140	150130 : SAN BORJA	010 : BENEFICIARIO	3 : Muy Alta	Fisico Financiero S/.	0,00 0,00	0,00 0,00	5,000.00 5,000.00	11,000.00 7,000.00	2,000.00 2,000.00	3,000.00 3,000.00	0,00 30,000.00	0,00 9,225.00	0,00 34,389.00	0,00 2,000.00	30,000.00 258,334.00		
OEI.13 FORTALECER LA GESTIÓN INSTITUCIONAL																				
AEI.13.03 GESTIÓN INSTITUCIONAL EFECTIVA DEL MINISTERIO DE CULTURA																				
		A0100136302674	OPERACIÓN Y MANTENIMIENTO DEL GRAN TEATRO NACIONAL	150130 : SAN BORJA	001 : ACCION	1 : Muy Alta	Fisico Financiero S/.	23.00 294,088.96	17.00 599,790.44	17.00 468,905.81	18.00 508,550.20	18.00 508,550.00	17.00 508,550.00	17.00 508,550.00	17.00 508,550.00	17.00 508,550.00	17.00 508,550.00	212.00 5,871,909.41		
001363 - MINISTERIO DE CULTURA - ADMINISTRACION GENERAL	14.01 - QHAPAQ NAN							23.00	17.00	17.00	18.00	18.00	17.00	17.00	17.00	17.00	17.00	212.00		
OEI.10 FORTALECER LA APROPIACIÓN SOCIAL Y SALVAGUARDA DEL PATRIMONIO COMO PARTE DE LA IDENTIDAD CULTURAL DE LA POBLACIÓN Y SU TERRITORIO																				
AEI.10.01 SENSIBILIZACIÓN E INFORMACIÓN PERMANENTE SOBRE CONOCIMIENTOS Y PRÁCTICAS PARA LA APROPIACIÓN SOCIAL Y USO SOSTENIBLE DEL PATRIMONIO CULTURAL ORIENTADA A LA CIUDADANÍA																				
		A0100136302538	GENERACIÓN DE CONTENIDO VIRTUAL PARA EL REGISTRO, DOCUMENTACIÓN Y DIFUSIÓN DEL PATRIMONIO CULTURAL ASOCIADO A LA RED VAL LÍMCA QHAPAQ NAN, LIMA, LIMA, SAN BORJA.	150130 : SAN BORJA	509 : SERVICIO TECNOLÓGICO	1 : Muy Alta	Fisico Financiero S/.	0,00 0,00	0,00 3,770.00	0,00 13,770.00	0,00 3,770.00	0,00 3,770.00	1,00 3,770.00	0,00 3,770.00	1,00 3,770.00	1,00 3,770.00	0,00 3,770.00	7.00 51,470.00		
		A0100136302539	ELABORACIÓN DE PUBLICACIONES PARA DIFUSIÓN Y PROMOCIÓN SOBRE EL PROYECTO QHAPAQ NAN, LIMA, LIMA, SAN BORJA	150130 : SAN BORJA	097 : PUBLICACION	1 : Muy Alta	Fisico Financiero S/.	0,00 18,842.57	0,00 18,842.57	1,00 18,842.57	1,00 18,842.57	0,00 18,842.57	1,00 18,842.57	0,00 18,842.57	0,00 18,842.57	0,00 18,842.57	0,00 18,842.57	9.00 226,110.84		

AOI00136302540	DESARROLLO DE HERRAMIENTAS METODOLÓGICAS PARA LA GESTIÓN, CONSERVACIÓN, PUESTA EN VALOR, IDENTIFICACIÓN Y/O REGISTRO DEL PATRIMONIO CULTURAL ASOCIADO A LA RED VIAL INCA. LIMA, SAN BORJA.	150130 : SAN BORJA	610 : DOCUMENTO TECNICO	2 : Alta	Fisico	0.00	0.00	0.00	0.00	0.00	1.00	0.00	1.00	1.00	1.00	5.00	1.00	10.00
AOI00136302541	ACCIONES INFORMATIVAS INCLUSIVAS SOBRE EL PATRIMONIO CULTURAL VINCULADO A LA RED VIAL INCA. QHAPAQ NAN. LIMA, SAN BORJA.	150130 : SAN BORJA	259 : PERSONA INFORMADA	2 : Alta	Financiero S/.	36,773.93	36,773.93	36,773.93	36,773.93	36,773.93	6,773.93	30,000.00	30,000.00	30,000.00	30,000.00	30,000.00	36,773.93	377,417.51
AOI00136302542	ACCIONES INFORMATIVAS INCLUSIVAS SOBRE EL PATRIMONIO CULTURAL VINCULADO A LA RED VIAL INCA. QHAPAQ NAN. LIMA, CAÑETE, QUILMANA.	150512 : QUILMANA	259 : PERSONA INFORMADA	2 : Alta	Fisico	0.00	0.00	0.00	0.00	0.00	0.00	20.00	1.00	1.00	0.00	0.00	0.00	23.00
AOI00136302543	ACCIONES INFORMATIVAS INCLUSIVAS SOBRE EL PATRIMONIO CULTURAL VINCULADO A LA RED VIAL INCA. QHAPAQ NAN. JUNIN, JUNIN.	120501 : JUNIN	259 : PERSONA INFORMADA	2 : Alta	Financiero S/.	0.00	2,000.00	0.00	0.00	0.00	0.00	0.00	6,773.93	6,773.93	0.00	0.00	0.00	15,547.86
AOI00136302615	DESARROLLO DE CAPACITACIONES VINCULADAS A LA IDENTIFICACION, REGISTRO ARQUEOLOGICO Y LA PUESTA EN VALOR DE LA RED VIAL INCA QHAPAQ NAN Y EL PATRIMONIO CULTURAL ASOCIADO. LIMA, LIMA, SAN BORJA.	150130 : SAN BORJA	088 : PERSONA CAPACITADA	2 : Alta	Fisico	0.00	0.00	20.00	0.00	0.00	1.00	0.00	1.00	1.00	1.00	15.00	0.00	38.00
AOI00136302616	ACCIONES DE DIFUSION DEL PATRIMONIO CULTURAL ASOCIADO A LA RED VIAL INCA. ZONA ARQUEOLOGICA MONUMENTAL AYAPTE. PIURA, AYABACA, AYABACA.	240102 : CORRALES	259 : PERSONA INFORMADA	2 : Alta	Financiero S/.	0.00	5,631.00	5,631.00	5,631.00	5,631.00	2,831.04	2,825.89	0.00	0.00	0.00	0.00	2,815.99	30,996.92
AOI00136302618	ACCIONES DE DIFUSION DEL PATRIMONIO CULTURAL ASOCIADO A LA RED VIAL INCA. ZONA ARQUEOLOGICA MONUMENTAL CABEZA DE VACA. TUMBES TUMBES CORRALDO A LA RED VIAL INCA.	100301 : LA JUNON	259 : PERSONA INFORMADA	2 : Alta	Financiero S/.	500.00	400.00	400.00	610.00	600.00	1.00	1,200.00	810.00	1.00	1.00	600.00	600.00	5,723.00
AOI00136302619	ACCIONES DE DIFUSION DEL PATRIMONIO CULTURAL ASOCIADO A LA RED VIAL INCA. ZONA ARQUEOLOGICA MONUMENTAL HUANUCO UNION. HUANOCA, DOS DE MAYO, LA UNION.	150109 : CIENEGUILLA	259 : PERSONA INFORMADA	2 : Alta	Financiero S/.	4,348.40	3,488.40	3,488.40	3,488.40	3,488.40	3,488.40	3,488.40	3,488.40	3,488.40	3,488.40	3,488.40	3,488.40	41,860.80
AOI00136302620	ACCIONES DE DIFUSION DEL PATRIMONIO CULTURAL ASOCIADO A LA RED VIAL INCA. TRAMO XAUXA-PACHACAMAC. LIMA, LIMA, CIENEGUILLA.	124030 : SAUSA	259 : PERSONA INFORMADA	2 : Alta	Fisico	0.00	0.00	0.00	40.00	40.00	1.00	50.00	0.00	1.00	1.00	0.00	0.00	133.00
AOI00136302621	ACCIONES DE DIFUSION DEL PATRIMONIO CULTURAL ASOCIADO A LA RED VIAL INCA. TRAMO XAUXA-PACHACAMAC. JUNIN, JAUJA, SAUSA.	124041 : JAUJA	259 : PERSONA INFORMADA	2 : Alta	Financiero S/.	4,348.48	4,348.48	4,348.48	4,348.48	4,348.48	4,348.48	4,348.48	4,348.48	4,348.48	4,348.48	4,348.48	4,348.48	52,181.76
AOI00136302622	ACCIONES DE DIFUSION DEL PATRIMONIO CULTURAL ASOCIADO A LA RED VIAL INCA. TRAMO XAUXA-PACHACAMAC. JUNIN, JAUJA, JAUJA.	051101 : VILCAS HUAMAN	259 : PERSONA INFORMADA	2 : Alta	Fisico	0.00	0.00	0.00	40.00	0.00	1.00	0.00	40.00	1.00	1.00	0.00	0.00	83.00
AOI00136302623	ACCIONES DE DIFUSION DEL PATRIMONIO CULTURAL ASOCIADO A LA RED VIAL INCA. ZONA ARQUEOLOGICA MONUMENTAL VILCASHUAMAN. AYACUCHO, VILCAS HUAMAN, VILCAS HUAMAN.	150101 : LIMA	259 : PERSONA INFORMADA	2 : Alta	Financiero S/.	0.00	0.00	0.00	3,222.99	3,222.99	3,222.99	3,222.99	3,222.99	3,222.99	3,222.99	3,222.99	3,222.99	29,006.91
AOI00136302624	ACCIONES DE DIFUSION DEL PATRIMONIO CULTURAL ASOCIADO A LA RED VIAL INCA. ZONA ARQUEOLOGICA MONUMENTAL MATEO SALADO. LIMA, LIMA, LIMA.	150101 : LIMA	259 : PERSONA INFORMADA	2 : Alta	Fisico	100.00	250.00	260.00	360.00	410.00	1.00	500.00	500.00	1.00	1.00	520.00	460.00	3,363.00
AOI00136302625	ACCIONES DE DIFUSION PARA LA PUESTA EN VALOR, CONSERVACION E INVESTIGACION VINCULADOS A LA RED VIAL INCA QHAPAQ NAN Y EL PATRIMONIO CULTURAL ASOCIADO. LIMA, LIMA, SAN BORJA.	150130 : SAN BORJA	259 : PERSONA INFORMADA	2 : Alta	Fisico	0.00	0.00	80.00	115.00	100.00	1.00	100.00	135.00	1.00	1.00	85.00	0.00	618.00
AOI00136302626	DESARROLLO DE TALLERES EDUCATIVOS PARA LA PUESTA EN VALOR Y EL CUIDADO DEL PATRIMONIO CULTURAL VINCULADO A LA RED VIAL INCA LIMA, HUAROCHIRI, ANTOIOQUIA.	150702 : ANTOIOQUIA	259 : PERSONA INFORMADA	2 : Alta	Financiero S/.	28,270.95	28,270.95	28,270.95	28,270.95	28,270.95	28,270.95	28,270.95	28,270.95	28,270.95	28,270.95	28,270.95	28,270.95	339,251.40
AOI00136302627	DESARROLLO DE TALLERES EDUCATIVOS PARA LA PUESTA EN VALOR Y EL CUIDADO DEL PATRIMONIO CULTURAL VINCULADO A LA RED VIAL INCA. TRAMO XAUXA-PACHACAMAC. LIMA, YAUYES, TANTA.	151028 : TANTA	259 : PERSONA INFORMADA	2 : Alta	Fisico	0.00	0.00	0.00	15.00	0.00	1.00	0.00	0.00	1.00	1.00	0.00	0.00	18.00
AOI00136302628	ACCIONES DE PROMOCION DE LA RED VIAL INCA QHAPAQ NAN. LIMA LIMA SAN BORJA.	150130 : SAN BORJA	001 : ACCION	1 : Muy Alta	Financiero S/.	52.00	57.00	68.00	84.00	93.00	1.00	99.00	100.00	1.00	1.00	97.00	89.00	742.00
AOI00136302631	PROMOCION Y DIFUSION DE LA RED VIAL INCA QHAPAQ NAN. AYACUCHO, HUAMANGA, AYACUCHO.	050101 : AYACUCHO	259 : PERSONA INFORMADA	2 : Alta	Fisico	0.00	0.00	25.00	25.00	25.00	1.00	25.00	25.00	1.00	1.00	25.00	25.00	10,000.00
AOI00136302633	ACCIONES INFORMATIVAS PARA LA PROMOCION, DIFUSION Y PROTECCION DEL SANTUARIO ARQUEOLOGICO DE PACHACAMAC. LIMA LIMA LURIN.	150119 : LURIN	259 : PERSONA INFORMADA	2 : Alta	Fisico	25.00	25.00	25.00	25.00	25.00	1.00	25.00	25.00	1.00	1.00	25.00	25.00	228.00
AOI00136302634	FORTALECIMIENTO DE LAS EXPRESIONES DE PATRIMONIO CULTURAL INMATERIAL DE LAS POBLACIONES VINCULADAS A LA RED VIAL INCA QAPHAQ NAN. - LIMA, LIMA, SAN BORJA.	150130 : SAN BORJA	001 : ACCION	2 : Alta	Financiero S/.	0.00	0.00	2.00	1.00	0.00	1.00	1.00	1.00	1.00	0.00	2.00	1.00	10.00
AOI00136302679	DESARROLLO DE CHARLAS EN TEMAS VINCULADOS A LA RED VIAL INCA Y EL PATRIMONIO CULTURAL ASOCIADO. ZONA ARQUEOLOGICA MONUMENTAL EL HUARCO. LIMA, CAÑETE, CERRO AZUL.	150504 : CERRO AZUL	259 : PERSONA INFORMADA	3 : Alta	Fisico	0.00	0.00	30.00	0.00	30.00	1.00	30.00	0.00	1.00	1.00	0.00	0.00	93.00
AOI00136302680	DESARROLLO DE CHARLAS EN TEMAS VINCULADOS A LA RED VIAL INCA Y EL PATRIMONIO CULTURAL ASOCIADO. TRAMO LA RAYA-DESAGUADERO. PUNO, PUNO, PUNO.	210101 : PUNO	259 : PERSONA INFORMADA	3 : Alta	Financiero S/.	7,114.19	7,114.19	7,114.19	7,114.19	7,114.19	7,114.19	7,114.19	7,114.19	7,114.19	7,114.19	7,114.19	7,114.19	85,370.28
AOI00136302681	PROMOCION Y DIFUSION DE LA RED VIAL INCA QHAPAQ NAN. PASCO, PASCO, CHAUPIMARCA.	190101 : CHAUPIMARCA	259 : PERSONA INFORMADA	3 : Alta	Fisico	0.00	0.00	0.00	0.00	5,000.00	1.00	0.00	200.00	1.00	1.00	0.00	0.00	253.00
AOI00136302682	PROMOCION Y DIFUSION DE LA RED VIAL INCA. SENO DE LIMA, LIMA.	150101 : LIMA	259 : PERSONA INFORMADA	3 : Alta	Financiero S/.	0.00	0.00	0.00	0.00	0.00	1.00	0.00	0.00	1.00	1.00	0.00	0.00	10,000.00
AOI00136302683	PROMOCION Y DIFUSION DE LA RED VIAL INCA QHAPAQ NAN. JUNIN, JUNIN, JUNIN.	120501 : JUNIN	259 : PERSONA INFORMADA	3 : Alta	Fisico	0.00	0.00	0.00	40.00	0.00	1.00	40.00	1,250.00	1.00	1.00	0.00	0.00	1,333.00
AOI00136302719	PROMOCION Y DIFUSION DE LA RED VIAL INCA QHAPAQ NAN. LIMA LIMA SAN BORJA. PP 132.	150130 : SAN BORJA	259 : PERSONA INFORMADA	3 : Alta	Financiero S/.	0.00	0.00	130.00	130.00	250.00	80.00	115.00	100.00	130.00	165.00	115.00	30.00	1,245.00
AOI00136302720	PROMOCION Y DIFUSION DE LA RED VIAL INCA QHAPAQ NAN. JUNIN, JUNIN, JUNIN. PP 132.	120501 : JUNIN	259 : PERSONA INFORMADA	3 : Alta	Financiero S/.	0.00	0.00	0.00	0.00	5,200.00	0.00	0.00	0.00	0.00	0.00	0.00	0.00	5,200.00

OEI.11 OPTIMIZAR LA PREVENCIÓN DE LA AFECTACIÓN DEL PATRIMONIO CULTURAL DE LA NACIÓN

AEI.11.01 DECLARATORIA E INSCRIPCIÓN OPORTUNA PARA LA PROTECCIÓN DE LOS BIENES MATERIALES PERTENECIENTES AL PATRIMONIO CULTURAL DE LA NACIÓN

COD.	Actividad Operativa / Inversiones	Ubigeo	U.M.	Prioridad	Meta	PROGRAMACION												Total Anual
						1	2	3	4	5	6	7	8	9	10	11	12	
AOI00136302525	ELABORACION DEL DIAGNOSTICO PRELIMINAR DEL SANEAMIENTO FISICO LEGAL DE CAMINOS Y SITIOS DEL QHAPAQ NAN PARA DECLARATORIA COMO PATRIMONIO CULTURAL DE LA NACION SECCION CHILCHA-HUAROCHIRI LIMA - HUAROCHIRI - HUAROCHIRI	150709 : HUAROCHIRI	054 : EXPEDIENTE TECNICO	1 : Muy Alta	Fisico	0.00	0.00	0.00	0.00	0.00	1.00	0.00	1.00	1.00	1.00	1.00	1.00	4.00
AOI00136302526	ELABORACION DEL DIAGNOSTICO PRELIMINAR DEL SANEAMIENTO FISICO LEGAL DE CAMINOS Y SITIOS DEL QHAPAQ NAN PARA DECLARATORIA COMO PATRIMONIO CULTURAL DE LA NACION SECCION PORCHUELO - PITCOCHA LIMA - YAUYES TANTA	151028 : TANTA	054 : EXPEDIENTE TECNICO	1 : Muy Alta	Financiero S/.	10,944.88	11,782.14	3,770.00	3,770.00	3,770.00	3,770.00	3,770.00	3,770.00	3,770.00	3,770.00	3,770.00	3,770.00	56,657.02
AOI00136302527	ELABORACION DEL DIAGNOSTICO PRELIMINAR DEL SANEAMIENTO FISICO LEGAL DE CAMINOS Y SITIOS DEL QHAPAQ NAN PARA DECLARATORIA COMO PATRIMONIO CULTURAL DE LA NACION TRAMO LA RAYA - DESAGUADERO PUNO - PUNO	210101 : PUNO	054 : EXPEDIENTE TECNICO	1 : Muy Alta	Financiero S/.	3,770.00	3,770.00	3,770.00	14,240.00	3,770.00	3,770.00	3,770.00	3,770.00	3,770.00	3,770.00	3,770.00	3,770.00	7,539.99
AOI00136302528	ELABORACION DEL DIAGNOSTICO PRELIMINAR DEL SANEAMIENTO FISICO LEGAL DE CAMINOS Y SITIOS DEL QHAPAQ NAN PARA DECLARATORIA COMO PATRIMONIO CULTURAL DE LA NACION TRAMO LA RAYA - DESAGUADERO PUNO - SAN ROMAN - JULIACA	211101 : JULIACA	054 : EXPEDIENTE TECNICO	1 : Muy Alta	Financiero S/.	0.00	3,770.00	3,770.00	13,880.00	3,770.00	3,770.00	3,770.00	3,770.00	3,770.00	3,770.00	3,770.00	3,770.00	51,580.00
AOI00136302529	ELABORACION DEL DIAGNOSTICO PRELIMINAR DEL SANEAMIENTO FISICO LEGAL DE CAMINOS Y SITIOS DEL QHAPAQ NAN PARA DECLARATORIA COMO PATRIMONIO CULTURAL DE LA NACION SECCION TANQUIRE - CHAMANA. LIMA - LIMA - SAN BORJA	150130 : SAN BORJA	054 : EXPEDIENTE TECNICO	1 : Muy Alta	Financiero S/.	3,770.00	3,770.00	3,770.00	10,470.00	3,770.00	3,770.00	3,770.00	3,770.00	3,770.00	3,770.00	3,770.00	3,770.00	51,940.00
AOI00136302530	ELABORACION DEL DIAGNOSTICO PRELIMINAR DEL SANEAMIENTO FISICO LEGAL DE CAMINOS Y SITIOS DEL QHAPAQ NAN PARA DECLARATORIA COMO PATRIMONIO CULTURAL DE LA NACION SECCION QUEBRADA CASHAN - TAPARAKU. HUANOCA - HUAMALIES - LLATA	100501 : LLATA	054 : EXPEDIENTE TECNICO	1 : Muy Alta	Financiero S/.	0.00	3,770.00	3,770.00	17,670.00	3,770.00	3,770.00	3,770.00	3,770.00	3,770.00	3,770.00	3,770.00	3,770.00	55,370.00
AOI00136302531	ELABORACION DEL DIAGNOSTICO PRELIMINAR DEL SANEAMIENTO FISICO LEGAL DE CAMINOS Y SITIOS DEL QHAPAQ NAN PARA DECLARATORIA COMO PATRIMONIO CULTURAL DE LA NACION SECCION TAMBO DE LLATA. HUANOCA - HUAMALIES - LLATA	100501 : LLATA	054 : EXPEDIENTE TECNICO	1 : Muy Alta	Financiero S/.	3,770.00	3,770.00	3,770.00	17,670.00	3,770.00	3,770.00	3,770.00	3,770.00	3,770.00	3,770.00	3,770.00	3,770.00	59,140.00
AOI00136302532	ELABORACION DEL DIAGNOSTICO PRELIMINAR DEL SANEAMIENTO FISICO LEGAL DE CAMINOS Y SITIOS DEL QHAPAQ NAN PARA DECLARATORIA COMO PATRIMONIO CULTURAL DE LA NACION SECCION INKA HAMASH - RAYAN PATAC ANCASH - HUARI - SAN MARCOS	021014 : SAN MARCOS	054 : EXPEDIENTE TECNICO	1 : Muy Alta	Financiero S/.	0.00	3,770.00	3,770.00	3,770.00	3,770.00	3,770.00	3,770.00	3,770.00	3,770.00	3,770.00	3,770.00	3,770.00	41,470.00
AOI00136302533	ELABORACION DEL DIAGNOSTICO PRELIMINAR DEL SANEAMIENTO FISICO LEGAL DE CAMINOS Y SITIOS DEL QHAPAQ NAN PARA DECLARATORIA COMO PATRIMONIO CULTURAL DE LA NACION SECCION HUARTAMBO - USHNU. ANCASH - HUARI - CAJAY	021003 : CAJAY	054 : EXPEDIENTE TECNICO	1 : Muy Alta	Financiero S/.	0.00	3,770.00	3,770.00	3,770.00	3,770.00	3,770.00	3,770.00	3,770.00	3,770.00	3,770.00	3,770.00	3,770.00	37,700.00
AOI00136302534	ELABORACION DEL DIAGNOSTICO PRELIMINAR DEL SANEAMIENTO FISICO LEGAL DE CAMINOS Y SITIOS DEL QHAPAQ NAN PARA DECLARATORIA COMO PATRIMONIO CULTURAL DE LA NACION SECCION CERRO JIRCANCHA-CERRO TORRE/MARIN/CAYALLA INCA MISA. ANCASH - CARLOS FERMIN FITZCARRALD - SAN LUIS	020701 : SAN LUIS	054 : EXPEDIENTE TECNICO	1 : Muy Alta	Financiero S/.	0.00	3,770.00	3,770.00	7,670.00	3,770.00	3,770.00	3,770.00	3,770.00	3,770.00	3,770.00	3,770.00	3,770.00	45,370.00
AOI00136302536	ELABORACION DEL DIAGNOSTICO PRELIMINAR DEL SANEAMIENTO FISICO LEGAL DE CAMINOS Y SITIOS DEL QHAPAQ NAN PARA DECLARATORIA COMO PATRIMONIO CULTURAL DE LA NACION SECCION CANBASHI - TORREMANA. ANCASH - MARISCAL LUZURIGA - MUSGA	021308 : MUSGA	054 : EXPEDIENTE TECNICO	1 : Muy Alta	Financiero S/.	0.00	3,770.00	3,770.00	7,670.00	3,770.00	3,770.00	3,770.00	3,770.00	3,770.00	3,770.00	3,770.00	3,770.00	45,370.00

ELABORACIÓN DEL DIAGNÓSTICO PRELIMINAR DEL SANEAMIENTO FÍSICO LEGAL DE CANCHOS Y SITIOS DEL QHAPAQ NAN PARA DECLARATORIA COMO PATRIMONIO CULTURAL DE LA NACIÓN SECCIÓN PACHACAMA. TAJALI. ANCASH - PALLASCA - CONCHUCOS	021503 : CONCHUCOS	054 : EXPEDIENTE TÉCNICO	1 : Muy Alta	Fisico	0.00	0.00	0.00	0.00	0.00	1.00	0.00	0.00	1.00	1.00	0.00	1.00	0.00	4.00	
				Financiero S/.	0.00	3,770.00	3,770.00	3,770.00	3,770.00	3,770.00	3,770.00	3,770.00	3,770.00	3,770.00	3,770.00	3,770.00	3,770.00	3,770.00	41,470.00

OEI.11 OPTIMIZAR LA PREVENCIÓN DE LA AFECTACIÓN DEL PATRIMONIO CULTURAL DE LA NACIÓN

AEI.11.04 PROTECCIÓN PERMANENTE A LOS BIENES DEL PATRIMONIO CULTURAL DE LA NACIÓN A FAVOR DE LA CIUDADANÍA.

COD.	Actividad Operativa / Inversiones	Ubigeo	U.M.	Prioridad	Meta	PROGRAMACION												Total Anual	
						1	2	3	4	5	6	7	8	9	10	11	12		
AI000136302544	GESTIÓN DE LA BASE DE DATOS GEOSPACIAL DE LAS ZONAS DECLARADAS PATRIMONIO MUNDIAL. LIMA	150130 : SAN BORJA	610 : DOCUMENTO TÉCNICO	1 : Muy Alta	Fisico	0.00	0.00	1.00	1.00	0.00	1.00	0.00	1.00	1.00	1.00	1.00	0.00	2.00	8.00
AI000136302545	FORTEALCIAMIENTO DEL SISTEMA DE GESTIÓN INTERNACIONAL DEL QHAPAQ NAN COMO PATRIMONIO MUNDIAL. LIMA	150130 : SAN BORJA	610 : DOCUMENTO TÉCNICO	2 : Alta	Financiero S/.	0.00	26,409.95	0.00	26,409.95	26,409.95	26,409.95	26,409.95	26,409.95	26,409.95	26,409.95	26,409.95	26,409.95	26,409.95	258,819.07
AI000136302546	ELABORACIÓN DEL PLAN DE GESTIÓN DE LA ZONA ARQUEOLÓGICA MONUMENTAL CABEZA DE VACA. TUMBES, TUMBES, CORRALES	240102 : CORRALES	091 : PLAN	2 : Alta	Fisico	0.00	0.00	0.00	0.00	0.00	1.00	0.00	1.00	1.00	1.00	1.00	0.00	0.00	4.00
AI000136302547	ELABORACIÓN DE PLAN DE GESTIÓN DE LA ZONA ARQUEOLÓGICA MONUMENTAL MATEO SALADO. LIMA LIMA, LIMA	150101 : LIMA	091 : PLAN	2 : Alta	Fisico	5,475.54	5,475.54	5,475.54	5,475.54	5,475.54	5,475.54	5,475.54	5,475.54	5,475.54	5,475.54	5,475.54	0.00	0.00	43,804.32
AI000136302548	ELABORACIÓN DE PLAN DE GESTIÓN DE LA ZONA ARQUEOLÓGICA MONUMENTAL HUAYCAN DE CIENEGUILLA. LIMA, LIMA, CIENEGUILLA	150109 : CIENEGUILLA	091 : PLAN	2 : Alta	Financiero S/.	8,696.95	11,444.95	11,444.95	11,444.95	11,444.95	11,444.95	11,444.95	11,444.95	11,444.95	11,444.95	11,444.95	11,444.95	11,444.95	134,517.40
AI000136302549	ELABORACIÓN DE PLAN DE GESTIÓN DE LA ZONA ARQUEOLÓGICA MONUMENTAL HUANOUCO PAMPA. HUANOUCO, DOS DE MAYO, LA UNIÓN	100301 : LA UNIÓN	091 : PLAN	2 : Alta	Fisico	0.00	0.00	0.00	0.00	0.00	1.00	0.00	1.00	1.00	1.00	1.00	0.00	0.00	4.00
AI000136302550	ELABORACIÓN DE PLAN DE ACTIVIDADES ANUALES PARA LA COGESTIÓN DEL PATRIMONIO CULTURAL CON LA MESA DE TRABAJO DE CIENEGUILLA-ANTIOQUIA. LIMA-HUAROCHIRI-ANTIOQUIA	150702 : ANTIOQUIA	091 : PLAN	2 : Alta	Financiero S/.	8,696.95	8,696.95	0.00	0.00	0.00	0.00	0.00	0.00	0.00	0.00	0.00	0.00	0.00	17,393.90
AI000136302551	ELABORACIÓN DE DIAGNÓSTICO INTEGRAL DEL BIEN ARQUEOLÓGICO. ZONA ARQUEOLÓGICA MONUMENTAL AYAPATE, AYABACA, AYABACA, PIURA	200201 : AYABACA	610 : DOCUMENTO TÉCNICO	2 : Alta	Fisico	0.00	0.00	0.00	0.00	1.00	1.00	0.00	0.00	1.00	1.00	0.00	0.00	0.00	4.00
AI000136302552	ELABORACIÓN DE DIAGNÓSTICO INTEGRAL DEL BIEN ARQUEOLÓGICO. ZONA ARQUEOLÓGICA MONUMENTAL VILCAS HUAMAN, AYACUCHO, VILCAS HUAMAN, VILCAS HUAMAN	051101 : VILCAS HUAMAN	610 : DOCUMENTO TÉCNICO	2 : Alta	Fisico	0.00	0.00	0.00	0.00	1.00	1.00	0.00	0.00	1.00	1.00	0.00	0.00	0.00	4.00
AI000136302553	MANTENIMIENTO DE LOS BIENES ARQUEOLÓGICOS INMUEBLES E INFRAESTRUCTURA ASOCIADA DE LA ZONA ARQUEOLÓGICA MONUMENTAL AYAPATE. PIURA, AYABACA, AYABACA	200201 : AYABACA	069 : MZ	2 : Alta	Fisico	0.00	0.00	300.00	0.00	230.00	1.00	20.00	200.00	1.00	1.00	0.00	0.00	0.00	753.00
AI000136302554	EJECUCIÓN DE PROYECTO DE PUESTA EN VALOR PARA LA INSTALACIÓN DE SEÑALÉTICA EN LA ZONA ARQUEOLÓGICA MONUMENTAL AYAPATE. PIURA, AYABACA, AYABACA.	200201 : AYABACA	418 : PROYECTOS IMPLEMENTADOS	2 : Alta	Fisico	0.00	0.00	0.00	0.00	0.00	1.00	0.00	0.00	1.00	1.00	0.00	0.00	0.00	4.00
AI000136302555	SEGMENTACIÓN DE LA SECCIÓN DE QHAPAQ NAN VILCAS HUAMAN - INTIHUATANA. AYACUCHO, HUAMANGA, CHIARA	050105 : CHIARA	610 : DOCUMENTO TÉCNICO	2 : Alta	Fisico	0.00	0.00	0.00	1.00	0.00	1.00	0.00	0.00	1.00	1.00	0.00	0.00	0.00	4.00
AI000136302556	MANTENIMIENTO DE LOS BIENES ARQUEOLÓGICOS INMUEBLES E INFRAESTRUCTURA ASOCIADA DE LA ZONA ARQUEOLÓGICA MONUMENTAL CABEZA DE VACA. TUMBES, TUMBES, CORRALES.	240102 : CORRALES	069 : MZ	2 : Alta	Fisico	1,000.00	1,000.00	1,000.00	1,304.00	1,000.00	1.00	1,000.00	1,000.00	1.00	1,000.00	1,000.00	1,000.00	1,000.00	9,307.00
AI000136302557	MANTENIMIENTO DE LOS BIENES ARQUEOLÓGICOS INMUEBLES E INFRAESTRUCTURA ASOCIADA A LA ZONA ARQUEOLÓGICA MONUMENTAL AYAPATE. PIURA, AYABACA, AYABACA	200201 : AYABACA	418 : PROYECTOS IMPLEMENTADOS	2 : Alta	Financiero S/.	5,475.54	27,299.57	5,475.54	49,123.60	27,299.57	5,475.54	5,475.54	5,475.54	5,475.54	5,475.54	5,475.54	5,475.54	5,475.54	153,002.60
AI000136302558	MANTENIMIENTO DE LOS BIENES ARQUEOLÓGICOS INMUEBLES E INFRAESTRUCTURA ASOCIADA A LA ZONA ARQUEOLÓGICA MONUMENTAL HUANOUCO PAMPA. HUANOUCO, DOS DE MAYO, LA UNIÓN.	100301 : LA UNIÓN	069 : MZ	2 : Alta	Fisico	0.00	0.00	0.00	0.00	0.00	1.00	0.00	0.00	1.00	1.00	0.00	0.00	0.00	4.00
AI000136302559	MANTENIMIENTO DE LOS BIENES ARQUEOLÓGICOS INMUEBLES E INFRAESTRUCTURA ASOCIADA AL TRAMO HUAMACHUCO. ANCASH, HUARI, HUANCHIS.	021006 : HUACHIS	001 : ACCION	2 : Alta	Fisico	0.00	0.00	0.00	0.00	0.00	1.00	0.00	0.00	1.00	1.00	0.00	0.00	0.00	3.00
AI000136302560	GESTIÓN Y MANEJO DE COLECCIONES. ZONA ARQUEOLÓGICA MONUMENTAL MATEO SALADO. LIMA, LIMA, LIMA	150101 : LIMA	001 : ACCION	2 : Alta	Fisico	0.00	1.00	0.00	0.00	1.00	1.00	0.00	1.00	1.00	1.00	0.00	0.00	0.00	6.00
AI000136302561	EJECUCIÓN DE PROYECTO PARA LA PUESTA EN VALOR PARA EL MEJORAMIENTO DEL CIRCUITO DE VISITAS Y COBERTURA DEL BAÑO INKA DE LA ZONA ARQUEOLÓGICA MONUMENTAL HUANOUCO PAMPA. HUANOUCO, DOS DE MAYO, LA UNIÓN.	100301 : LA UNIÓN	418 : PROYECTOS IMPLEMENTADOS	1 : Muy Alta	Fisico	0.00	0.00	30,188.40	3,488.40	3,488.40	3,488.40	3,488.40	3,488.40	3,488.40	3,488.40	3,488.40	3,488.40	3,488.40	68,560.80
AI000136302562	MANTENIMIENTO DE LOS BIENES ARQUEOLÓGICOS INMUEBLES E INFRAESTRUCTURA ASOCIADA A LA ZONA ARQUEOLÓGICA MONUMENTAL HUAYCAN DE CIENEGUILLA. TRAMO XAUXA-PACHACAMAC. LIMA, LIMA, CIENEGUILLA	150109 : CIENEGUILLA	069 : MZ	2 : Alta	Fisico	1,650.00	1,660.00	1,650.00	1,730.00	1,660.00	1.00	1,650.00	1,660.00	1.00	1.00	1,650.00	1,660.00	1,660.00	14,973.00
AI000136302563	MANTENIMIENTO DE LOS BIENES ARQUEOLÓGICOS INMUEBLES E INFRAESTRUCTURA ASOCIADA A LA ZONA ARQUEOLÓGICA MONUMENTAL MATEO SALADO. LIMA, LIMA, LIMA	150101 : LIMA	069 : MZ	2 : Alta	Fisico	7,870.00	7,870.00	7,870.00	7,870.00	7,870.00	1.00	7,870.00	7,870.00	1.00	1.00	7,900.00	7,900.00	7,900.00	70,893.00
AI000136302564	EJECUCIÓN DEL PROYECTO DE INVESTIGACION ARQUEOLÓGICA CON SANEACIONES DEL CAMINO Y CANTERAS INCA DEL CERRO QUILMANA. LIMA - CANETE - COAYLLO	150506 : COAYLLO	418 : PROYECTOS IMPLEMENTADOS	1 : Muy Alta	Fisico	0.00	0.00	0.00	0.00	0.00	1.00	0.00	0.00	1.00	1.00	0.00	0.00	0.00	3.00
AI000136302565	EJECUCIÓN DEL PROYECTO DE INVESTIGACION ARQUEOLÓGICA DE RECONOCIMIENTO CON EXCAVACIONES DEL CAMINO Y CANTERAS INCA DEL CERRO QUINTA FRENO. LIMA CANETE QUILMANA	150512 : QUILMANA	418 : PROYECTOS IMPLEMENTADOS	1 : Muy Alta	Fisico	0.00	0.00	0.00	0.00	0.00	1.00	0.00	0.00	1.00	1.00	0.00	0.00	0.00	3.00
AI000136302566	EJECUCIÓN DEL PROYECTO DE INVESTIGACION ARQUEOLÓGICA DE RECONOCIMIENTO CON EXCAVACIONES DE LA RED DE CAMINOS ASOCIADOS A CHACAMARCA. JUNIN - JUNIN - JUNIN.	120501 : JUNIN	418 : PROYECTOS IMPLEMENTADOS	1 : Muy Alta	Fisico	0.00	0.00	10,270.00	3,770.00	3,770.00	3,770.00	3,770.00	3,770.00	3,770.00	3,770.00	3,770.00	0.00	0.00	36,660.00
AI000136302567	INVESTIGACIÓN Y REGISTRO DEL SANTUARIO ARQUEOLÓGICO DE PACHACAMAC. LIMA - LIMA - LURIN	150119 : LURIN	610 : DOCUMENTO TÉCNICO	1 : Muy Alta	Fisico	26,295.07	26,295.07	26,295.07	26,295.07	26,295.07	26,295.07	26,295.07	26,295.07	26,295.07	26,295.07	26,295.07	26,295.07	26,295.07	315,540.82
AI000136302568	REGISTRO CON TECNOLOGÍAS INTEGRADAS PARA LA DOCUMENTACIÓN TRIDIMENSIONAL DE MATERIAL ARQUEOLÓGICO VINCULADO A LA RED VIAL INCA - QHAPAQ NAN. LIMA - LIMA - SAN BORJA	150130 : SAN BORJA	610 : DOCUMENTO TÉCNICO	1 : Muy Alta	Fisico	2.00	0.00	0.00	0.00	0.00	1.00	0.00	0.00	1.00	1.00	0.00	0.00	0.00	5.00
AI000136302569	REGISTRO CON TECNOLOGÍAS INTEGRADAS PARA LA DOCUMENTACIÓN TRIDIMENSIONAL DE MATERIAL ARQUEOLÓGICO VINCULADO A LA RED VIAL INCA - QHAPAQ NAN. LIMA CANETE QUILMANA	150512 : QUILMANA	610 : DOCUMENTO TÉCNICO	1 : Muy Alta	Fisico	0.00	0.00	2,881.99	20,743.98	0.00	0.00	0.00	0.00	0.00	0.00	0.00	0.00	0.00	23,625.97
AI000136302570	REGISTRO CON TECNOLOGÍAS INTEGRADAS PARA LA DOCUMENTACIÓN TRIDIMENSIONAL DE MATERIAL ARQUEOLÓGICO VINCULADO A LA RED VIAL INCA - QHAPAQ NAN. ICA - ICA - ICA	110101 : ICA	610 : DOCUMENTO TÉCNICO	1 : Muy Alta	Fisico	0.00	0.00	0.00	2.00	0.00	1.00	0.00	0.00	1.00	1.00	0.00	0.00	0.00	5.00
AI000136302571	GESTIÓN Y MANEJO DE COLECCIONES. TRAMO XAUXA-PACHACAMAC. LIMA, LIMA, CIENEGUILLA	150109 : CIENEGUILLA	001 : ACCION	2 : Alta	Fisico	0.00	0.00	0.00	1.00	1.00	1.00	0.00	0.00	1.00	1.00	0.00	0.00	0.00	5.00
AI000136302572	REGISTRO CON TECNOLOGÍAS INTEGRADAS PARA LA DOCUMENTACIÓN TRIDIMENSIONAL DE MATERIAL ARQUEOLÓGICO VINCULADO A LA RED VIAL INCA - QHAPAQ NAN. JAUJA - JAUJA - JUNIN	120401 : JAUJA	610 : DOCUMENTO TÉCNICO	1 : Muy Alta	Fisico	0.00	0.00	0.00	0.00	0.00	4,881.99	0.00	0.00	0.00	4,000.00	0.00	0.00	0.00	8,881.99
AI000136302573	REGISTRO CON TECNOLOGÍAS INTEGRADAS PARA LA DOCUMENTACIÓN TRIDIMENSIONAL DE MATERIAL ARQUEOLÓGICO VINCULADO A LA RED VIAL INCA - QHAPAQ NAN. LA UNIÓN - DOS DE MAYO - HUANOUCO	100301 : LA UNIÓN	610 : DOCUMENTO TÉCNICO	1 : Muy Alta	Fisico	0.00	0.00	13,169.36	0.00	0.00	0.00	0.00	0.00	0.00	0.00	4,881.99	0.00	0.00	18,051.35
AI000136302574	MONITOREO DE LAS SECCIONES DE CAMINO Y SITIOS ARQUEOLÓGICOS ASOCIADOS A LAS ÁREAS DE MÁXIMA PROTECCIÓN DEL QHAPAQ NAN DECLARADOS PATRIMONIO MUNDIAL (UNESCO). TRAMO XAUXA-PACHACAMAC. LIMA, LIMA, CIENEGUILLA	150109 : CIENEGUILLA	610 : DOCUMENTO TÉCNICO	2 : Alta	Fisico	0.00	0.00	0.00	0.00	1.00	1.00	0.00	1.00	1.00	1.00	1.00	0.00	0.00	5.00
AI000136302575	MONITOREO DE LAS SECCIONES DE CAMINO Y SITIOS ARQUEOLÓGICOS ASOCIADOS A LAS ÁREAS DE MÁXIMA PROTECCIÓN DEL QHAPAQ NAN DECLARADOS PATRIMONIO MUNDIAL (UNESCO). TRAMO XAUXA-PACHACAMAC. LIMA, HUAROCHIRI, ANTIOQUIA	150702 : ANTIOQUIA	610 : DOCUMENTO TÉCNICO	2 : Alta	Fisico	0.00	0.00	0.00	1.00	0.00	1.00	0.00	0.00	1.00	1.00	0.00	0.00	0.00	4.00
AI000136302576	MONITOREO DE LAS SECCIONES DE CAMINO Y SITIOS ARQUEOLÓGICOS ASOCIADOS A LAS ÁREAS DE MÁXIMA PROTECCIÓN DEL QHAPAQ NAN DECLARADOS PATRIMONIO MUNDIAL (UNESCO). TRAMO HUANOUCO PAMPA - HUAMACHUCO. HUANOUCO, DOS DE MAYO, RIPAN	100317 : RIPAN	610 : DOCUMENTO TÉCNICO	2 : Alta	Fisico	0.00	0.00	0.00	0.00	0.00	0.00	0.00	0.00	0.00	3,488.40	0.00	0.00	0.00	3,488.40
AI000136302577	MONITOREO DE LAS SECCIONES DE CAMINO Y SITIOS ARQUEOLÓGICOS ASOCIADOS A LAS ÁREAS DE MÁXIMA PROTECCIÓN DEL QHAPAQ NAN DECLARADOS PATRIMONIO MUNDIAL (UNESCO). TRAMO HUANOUCO PAMPA - HUAMACHUCO. HUANOUCO, DOS DE MAYO, LA UNIÓN	100301 : LA UNIÓN	610 : DOCUMENTO TÉCNICO	2 : Alta	Fisico	0.00	0.00	0.00	0.00	0.00	0.00	0.00	0.00	0.00	3,488.40	0.00	0.00	0.00	3,488.40
AI000136302578	MONITOREO DE LAS SECCIONES DE CAMINO Y SITIOS ARQUEOLÓGICOS ASOCIADOS A LAS ÁREAS DE MÁXIMA PROTECCIÓN DEL QHAPAQ NAN DECLARADOS PATRIMONIO MUNDIAL (UNESCO). TRAMO HUANOUCO PAMPA - HUAMACHUCO. ANCASH, HUARI, SAN PEDRO DE CHANA	021015 : SAN PEDRO DE CHANA	610 : DOCUMENTO TÉCNICO	2 : Alta	Fisico	0.00	0.00	0.00	3,488.40	0.00	0.00	0.00	0.00	0.00	0.00	0.00	0.00	0.00	3,488.40
AI000136302579	MONITOREO DE LAS SECCIONES DE CAMINO Y SITIOS ARQUEOLÓGICOS ASOCIADOS A LAS ÁREAS DE MÁXIMA PROTECCIÓN DEL QHAPAQ NAN DECLARADOS PATRIMONIO MUNDIAL (UNESCO). DEL TRAMO HUANOUCO PAMPA - HUAMACHUCO. ANCASH, HUARI, SAN MARCOS	021014 : SAN MARCOS	610 : DOCUMENTO TÉCNICO	2 : Alta	Fisico	0.00	0.00	0.00	1.00	0.00	1.00	0.00	0.00	1.00	1.00	0.00	0.00	0.00	4.00

AI000136302596	MONITOREO DE LAS SECCIONES DE CAMINO Y SITIOS ARQUEOLÓGICOS ASOCIADOS A LAS ÁREAS DE MÁXIMA PROTECCIÓN DEL QHAPAQ NAN DECLARADOS PATRIMONIO MUNDIAL (UNESCO), TRAMO HUÁNICO PAMPA-HUAMACHUCO, ANCASH, HUARI, HUACHIS	021007 : HUACHIS	610 : DOCUMENTO TECNICO	2 : Alta	Fisico	0.00	0.00	0.00	0.00	3.00	1.00	0.00	0.00	1.00	1.00	0.00	0.00	6.00	
					Financiero S/.	0.00	0.00	0.00	0.00	3,488.40	0.00	0.00	0.00	0.00	0.00	0.00	0.00	3,488.40	
AI000136302597	MONITOREO DE LAS SECCIONES DE CAMINO Y SITIOS ARQUEOLÓGICOS ASOCIADOS A LAS ÁREAS DE MÁXIMA PROTECCIÓN DEL QHAPAQ NAN DECLARADOS PATRIMONIO MUNDIAL (UNESCO), TRAMO HUÁNICO PAMPA-HUAMACHUCO, ANCASH, HUARI, CAJAY	021003 : CAJAY	610 : DOCUMENTO TECNICO	2 : Alta	Fisico	0.00	0.00	0.00	0.00	1.00	1.00	0.00	0.00	1.00	1.00	0.00	0.00	4.00	
					Financiero S/.	0.00	0.00	0.00	0.00	3,488.40	0.00	0.00	0.00	0.00	0.00	0.00	0.00	3,488.40	
AI000136302598	MONITOREO DE LAS SECCIONES DE CAMINO Y SITIOS ARQUEOLÓGICOS ASOCIADOS A LAS ÁREAS DE MÁXIMA PROTECCIÓN DEL QHAPAQ NAN DECLARADOS PATRIMONIO MUNDIAL (UNESCO), TRAMO HUÁNICO PAMPA-HUAMACHUCO, ANCASH, CARLOS FERMIN FITZCARRALD, SAN LUIS	020701 : SAN LUIS	610 : DOCUMENTO TECNICO	2 : Alta	Fisico	0.00	0.00	0.00	0.00	0.00	1.00	0.00	0.00	1.00	1.00	0.00	0.00	3.00	
					Financiero S/.	0.00	0.00	0.00	0.00	3,488.40	0.00	0.00	0.00	0.00	0.00	0.00	0.00	3,488.40	
AI000136302599	MONITOREO DE LAS SECCIONES DE CAMINO Y SITIOS ARQUEOLÓGICOS ASOCIADOS A LAS ÁREAS DE MÁXIMA PROTECCIÓN DEL QHAPAQ NAN DECLARADOS PATRIMONIO MUNDIAL (UNESCO), TRAMO HUÁNICO PAMPA-HUAMACHUCO, ANCASH, CARLOS FERMIN FITZCARRALD, YAUYA	020703 : YAUYA	610 : DOCUMENTO TECNICO	2 : Alta	Fisico	0.00	0.00	0.00	0.00	0.00	1.00	0.00	0.00	1.00	1.00	0.00	0.00	3.00	
					Financiero S/.	0.00	0.00	0.00	0.00	3,488.40	0.00	0.00	0.00	0.00	0.00	0.00	0.00	3,488.40	
AI000136302600	MONITOREO DE LAS SECCIONES DE CAMINO Y SITIOS ARQUEOLÓGICOS ASOCIADOS A LAS ÁREAS DE MÁXIMA PROTECCIÓN DEL QHAPAQ NAN DECLARADOS PATRIMONIO MUNDIAL (UNESCO), TRAMO HUÁNICO PAMPA-HUAMACHUCO, ANCASH, MARISCAL LUZURIAGA, LLAMA	021305 : LLAMA	610 : DOCUMENTO TECNICO	2 : Alta	Fisico	0.00	0.00	0.00	0.00	0.00	1.00	0.00	0.00	1.00	1.00	0.00	0.00	3.00	
					Financiero S/.	0.00	0.00	0.00	0.00	3,488.40	0.00	0.00	0.00	0.00	0.00	0.00	0.00	3,488.40	
AI000136302601	MONITOREO DE LAS SECCIONES DE CAMINO Y SITIOS ARQUEOLÓGICOS ASOCIADOS A LAS ÁREAS DE MÁXIMA PROTECCIÓN DEL QHAPAQ NAN DECLARADOS PATRIMONIO MUNDIAL (UNESCO), TRAMO HUÁNICO PAMPA-HUAMACHUCO, ANCASH, MARISCAL LUZURIAGA, PISCOBAMBA	021301 : PISCOBAMBA	610 : DOCUMENTO TECNICO	2 : Alta	Fisico	0.00	0.00	0.00	0.00	0.00	1.00	0.00	0.00	1.00	1.00	0.00	0.00	3.00	
					Financiero S/.	0.00	0.00	0.00	0.00	3,488.40	0.00	0.00	0.00	0.00	0.00	0.00	0.00	3,488.40	
AI000136302602	MONITOREO DE LAS SECCIONES DE CAMINO Y SITIOS ARQUEOLÓGICOS ASOCIADOS A LAS ÁREAS DE MÁXIMA PROTECCIÓN DEL QHAPAQ NAN DECLARADOS PATRIMONIO MUNDIAL (UNESCO), TRAMO HUÁNICO PAMPA-HUAMACHUCO, ANCASH, POMABAMBA, POMABAMBA	021401 : POMABAMBA	610 : DOCUMENTO TECNICO	2 : Alta	Fisico	0.00	0.00	0.00	0.00	0.00	1.00	0.00	0.00	1.00	1.00	0.00	0.00	3.00	
					Financiero S/.	0.00	0.00	0.00	0.00	3,488.40	0.00	0.00	0.00	0.00	0.00	0.00	0.00	3,488.40	
AI000136302603	MONITOREO DE LAS SECCIONES DE CAMINO Y SITIOS ARQUEOLÓGICOS ASOCIADOS A LAS ÁREAS DE MÁXIMA PROTECCIÓN DEL QHAPAQ NAN DECLARADOS PATRIMONIO MUNDIAL (UNESCO), TRAMO HUÁNICO PAMPA-HUAMACHUCO, ANCASH, SIBILAS, RAGASH	021908 : RAGASH	610 : DOCUMENTO TECNICO	2 : Alta	Fisico	0.00	0.00	0.00	0.00	0.00	1.00	0.00	0.00	1.00	1.00	0.00	0.00	3.00	
					Financiero S/.	0.00	0.00	0.00	0.00	3,488.40	0.00	0.00	0.00	0.00	0.00	0.00	0.00	3,488.40	
AI000136302604	MONITOREO DE LAS SECCIONES DE CAMINO Y SITIOS ARQUEOLÓGICOS ASOCIADOS A LAS ÁREAS DE MÁXIMA PROTECCIÓN DEL QHAPAQ NAN DECLARADOS PATRIMONIO MUNDIAL (UNESCO), TRAMO HUÁNICO PAMPA-HUAMACHUCO, ANCASH, PALLASCA, CONCHUCOS	021503 : CONCHUCOS	610 : DOCUMENTO TECNICO	2 : Alta	Fisico	0.00	0.00	0.00	0.00	0.00	1.00	0.00	0.00	1.00	1.00	0.00	0.00	3.00	
					Financiero S/.	0.00	0.00	0.00	0.00	3,488.40	0.00	0.00	0.00	0.00	0.00	0.00	0.00	3,488.40	
AI000136302606	MONITOREO DE ESTADO DE CONSERVACIÓN DEL COMPLEJO ARQUEOLOGICO VILCASHUAMAN, AYACUCHO, VILCAS HUAMAN, VILCAS HUAMAN	051101 : VILCAS HUAMAN	610 : DOCUMENTO TECNICO	2 : Alta	Fisico	1.00	1.00	1.00	1.00	1.00	1.00	1.00	1.00	1.00	1.00	1.00	1.00	12.00	
					Financiero S/.	6,445.97	10,345.97	10,345.97	10,345.97	10,345.97	10,345.97	10,345.97	10,345.97	10,345.97	10,345.97	10,345.97	8,345.97	7,122.99	115,028.66
AI000136302607	MONITOREO DE LAS SECCIONES DE CAMINO Y SITIOS ARQUEOLÓGICOS ASOCIADOS A LAS ÁREAS DE MÁXIMA PROTECCIÓN DEL QHAPAQ NAN DECLARADOS PATRIMONIO MUNDIAL (UNESCO), TRAMO AYPAITE-LAS PIRCAS, PIURA, AYABACA, AYABACA	200201 : AYABACA	610 : DOCUMENTO TECNICO	2 : Alta	Fisico	0.00	0.00	0.00	0.00	0.00	1.00	1.00	0.00	1.00	1.00	0.00	0.00	4.00	
					Financiero S/.	0.00	0.00	0.00	0.00	0.00	2,816.00	0.00	0.00	0.00	0.00	0.00	0.00	2,816.00	
AI000136302610	CONSERVACION Y MANTENIMIENTO DE LOS BIENES ARQUEOLOGICOS INMUEBLES E INFRAESTRUCTURA ASOCIADA AL SANTUARIO ARQUEOLOGICO DE PACHACAMAC, LIMA - LIMA - LURIN	150119 : LURIN	610 : DOCUMENTO TECNICO	2 : Alta	Fisico	0.00	0.00	0.00	0.00	0.00	1.00	0.00	0.00	1.00	1.00	0.00	8.00	13.00	
					Financiero S/.	26,295.07	26,295.07	26,295.07	26,295.07	26,295.07	26,295.07	26,295.07	26,295.07	26,295.07	26,295.07	26,295.07	26,295.05	315,540.82	
AI000136302613	INVESTIGACIONES ARQUEOLOGICAS VINCULADAS A LA RED VIAL INCA QHAPAQ NAN Y EL PATRIMONIO CULTURAL ASOCIADO, LIMA - LIMA, SAN BORJA	150130 : SAN BORJA	066 : INVESTIGACION	2 : Alta	Fisico	0.00	0.00	0.00	0.00	0.00	1.00	0.00	0.00	1.00	1.00	0.00	0.00	6.00	
					Financiero S/.	0.00	3,770.00	3,770.00	3,770.00	3,770.00	3,770.00	0.00	3,770.00	3,770.00	3,770.00	3,770.00	0.00	33,930.00	
AI000136302614	DESARROLLO DE HERRAMIENTA METODOLÓGICA PARA EL USO DEL PATRIMONIO CULTURAL ASOCIADO AL TRAMO KALIXA PACHACAMAC, LIMA-LIMA-CIENEGUILLA	150109 : CIENEGUILLA	610 : DOCUMENTO TECNICO	1 : Muy Alta	Fisico	0.00	1.00	0.00	0.00	0.00	1.00	0.00	0.00	1.00	1.00	0.00	0.00	4.00	
					Financiero S/.	0.00	0.00	8,696.96	4,348.48	4,348.48	4,348.48	4,348.48	4,348.48	4,348.48	4,348.48	4,348.48	4,348.48	43,484.80	
AI000136302677	GESTIÓN Y MANEJO DE COLECCIONES DE MATERIAL ARQUEOLÓGICO PROVENIENTE DE LAS EXCAVACIONES EN LA ZONA ARQUEOLÓGICA MONUMENTAL EL HUARCO, CANETE, LIMA	150504 : CERRO AZUL	001 : ACCION	3 : Alta	Fisico	0.00	0.00	1.00	1.00	0.00	1.00	0.00	1.00	1.00	0.00	0.00	5.00		
					Financiero S/.	0.00	4,000.00	4,000.00	4,000.00	4,000.00	4,000.00	4,000.00	4,000.00	4,000.00	4,000.00	4,000.00	44,000.00		
AI000136302740	EJECUCIÓN DE PROYECTO DE PUESTA EN VALOR PARA INSTALACIÓN DE SEÑALÉTICA EN LA ZONA ARQUEOLÓGICA MONUMENTAL AYPAITE, PIURA, AYABACA, AYABACA, PP132	200201 : AYABACA	530 : BIEN	3 : Alta	Fisico	0.00	0.00	0.00	0.00	34,277.00	26,868.00	0.00	0.00	0.00	0.00	0.00	0.00	61,145.00	
					Financiero S/.	0.00	0.00	0.00	0.00	5,789.00	12,630.00	3,933.00	0.00	0.00	0.00	413.00	22,765.00		
AI000136302742	MANTENIMIENTO DE LOS BIENES ARQUEOLOGICOS INMUEBLES E INFRAESTRUCTURA ASOCIADA EN LA ZONA ARQUEOLÓGICA MONUMENTAL HUANUCO PAMPA, HUANUCO, DOS DE MAYO, LA UNIÓN, PP132	100301 : LA UNION	069 : M2	3 : Alta	Fisico	0.00	0.00	0.00	0.00	63,000.00	0.00	0.00	0.00	0.00	0.00	0.00	63,000.00		
					Financiero S/.	0.00	0.00	0.00	0.00	1.00	0.00	0.00	0.00	0.00	0.00	0.00	1.00		
AI000136302743	MANTENIMIENTO DE LOS BIENES ARQUEOLOGICOS INMUEBLES E INFRAESTRUCTURA ASOCIADA AL TRAMO HUANUCO PAMPA-HUAMACHUCO, ANCASH, HUARI, HUACHIS, PP132	021007 : HUACHIS	001 : ACCION	3 : Alta	Fisico	0.00	0.00	0.00	0.00	24,594.00	0.00	0.00	0.00	0.00	0.00	0.00	24,594.00		
					Financiero S/.	0.00	0.00	0.00	0.00	0.00	0.00	0.00	0.00	0.00	0.00	0.00	24,594.00		
AI000136302744	EJECUCIÓN DE PROYECTO PARA LA PUESTA EN VALOR PARA EL MEJORAMIENTO DEL CIRCUITO DE VISITAS Y COBERTURA DEL BAÑO INKA DE LA ZONA ARQUEOLÓGICA MONUMENTAL HUANUCO PAMPA, HUANUCO, DOS DE MAYO, LA UNIÓN, PP132	100301 : LA UNION	530 : BIEN	3 : Alta	Fisico	0.00	0.00	0.00	0.00	30,000.00	0.00	0.00	0.00	0.00	0.00	0.00	30,000.00		
					Financiero S/.	0.00	0.00	0.00	0.00	1.00	0.00	0.00	0.00	0.00	0.00	0.00	1.00		
AI000136302751	CONSERVACION PREVENTIVA EN BIENES, ZONA ARQUEOLÓGICA MONUMENTAL MATEO SALADO, LIMA, LIMA, LIMA, PP132	150101 : LIMA	363 : ACTIVIDAD EFECTUADA	3 : Alta	Fisico	0.00	0.00	0.00	0.00	1.00	0.00	0.00	1.00	0.00	0.00	0.00	3.00		
					Financiero S/.	0.00	0.00	0.00	0.00	10,000.00	0.00	0.00	0.00	0.00	0.00	0.00	10,000.00		
AI000136302758	MONITOREO DE LAS SECCIONES DE CAMINO Y SITIOS ARQUEOLÓGICOS ASOCIADOS A LAS ÁREAS DE MÁXIMA PROTECCIÓN DEL QHAPAQ NAN DECLARADOS PATRIMONIO MUNDIAL (UNESCO) TRAMO HUÁNICO PAMPA-HUAMACHUCO, TRAMO HUÁNICO PAMPA-HUAMACHUCO, ANCASH, HUARI, SAN PEDRO DE CHANA, PP132	021015 : SAN PEDRO DE CHANA	610 : DOCUMENTO TECNICO	3 : Alta	Fisico	0.00	0.00	0.00	0.00	0.00	1.00	0.00	0.00	0.00	0.00	0.00	1.00		
					Financiero S/.	0.00	0.00	0.00	50,000.00	0.00	0.00	0.00	0.00	0.00	0.00	0.00	50,000.00		
AI000136302759	MONITOREO DE LAS SECCIONES DE CAMINO Y SITIOS ARQUEOLÓGICOS ASOCIADOS A LAS ÁREAS DE MÁXIMA PROTECCIÓN DEL QHAPAQ NAN DECLARADOS PATRIMONIO MUNDIAL (UNESCO) DEL TRAMO HUÁNICO PAMPA-HUAMACHUCO, ANCASH, HUARI, SAN MARCOS, PP132	021014 : SAN MARCOS	610 : DOCUMENTO TECNICO	3 : Alta	Fisico	0.00	0.00	0.00	0.00	0.00	1.00	0.00	0.00	0.00	0.00	0.00	1.00		
					Financiero S/.	0.00	0.00	0.00	10,000.00	0.00	0.00	0.00	0.00	0.00	0.00	0.00	10,000.00		
AI000136302771	CONSERVACION Y MANTENIMIENTO DE LOS BIENES ARQUEOLOGICOS INMUEBLES E INFRAESTRUCTURA ASOCIADA AL SANTUARIO ARQUEOLOGICO DE PACHACAMAC, LIMA - LIMA - LURIN, P132	150119 : LURIN	610 : DOCUMENTO TECNICO	3 : Alta	Fisico	0.00	0.00	0.00	2.00	5.00	2.00	0.00	0.00	0.00	0.00	8.00	17.00		
					Financiero S/.	0.00	0.00	0.00	58,000.00	0.00	0.00	0.00	0.00	0.00	0.00	35,311.00	93,311.00		
AI000136302775	ELABORACION DE PUBLICACIONES SOBRE LAS INVESTIGACIONES VINCULADAS A LA RED VIAL INCA - QHAPAQ NAN, LIMA, P132	150130 : SAN BORJA	097 : PUBLICACION	3 : Muy Alta	Fisico	0.00	0.00	0.00	0.00	1.00	1.00	0.00	1.00	0.00	2.00	1.00	7.00		
					Financiero S/.	0.00	0.00	0.00	0.00	0.00	2,400.00	0.00	0.00	0.00	0.00	2,400.00			
AI000136302777	EJECUCIÓN DEL PROYECTO DE INVESTIGACION ARQUEOLÓGICA CON EXCAVACIONES DEL CAMINO Y CANTERAS INCA DEL CERRO QUILMANA, LIMA - CANETE - COYLLO, PP132	150506 : COAYLLO	530 : BIEN	3 : Alta	Fisico	0.00	0.00	1.00	0.00	0.00	0.00	0.00	0.00	0.00	0.00	0.00	1.00		
					Financiero S/.	0.00	0.00	0.00	0.00	0.00	600.00	0.00	0.00	0.00	0.00	0.00	600.00		
AI000136302778	EJECUCIÓN DEL PROYECTO DE INVESTIGACION ARQUEOLÓGICA DE RECONOCIMIENTO CON EXCAVACIONES DEL CAMINO Y CANTERAS INCA DEL CERRO QUINTA FRENO, LIMA CANETE QUILMANA, PP132	150512 : QUILMANA	530 : BIEN	3 : Alta	Fisico	0.00	0.00	1.00	0.00	0.00	0.00	0.00	0.00	0.00	0.00	0.00	1.00		
					Financiero S/.	0.00	0.00	0.00	4.00	5.00	3,000.00	0.00	0.00	0.00	0.00	0.00	3,000.00		
AI000136302780	INVESTIGACIÓN Y REGISTRO DEL SANTUARIO ARQUEOLÓGICO DE PACHACAMAC, LIMA - LIMA - LURIN, PP132	150119 : LURIN	610 : DOCUMENTO TECNICO	3 : Alta	Fisico	0.00	0.00	0.00	0.00	5.00	4.00	0.00	0.00	0.00	0.00	6.00	19.00		
					Financiero S/.	0.00	0.0												

OEI.02 REDUCIR LAS PRÁCTICAS DE RACISMO Y DISCRIMINACIÓN POR MOTIVOS ÉTNICO RACIALES.																				
AEI.02.02 ASISTENCIA TÉCNICA PERMANENTE A ENTIDADES EN MATERIA DE PREVENCIÓN DE LA DISCRIMINACIÓN ÉTNICO-RACIAL PARA LA PRESTACIÓN DE SERVICIOS LIBRES DE DISCRIMINACIÓN																				
COD.	Actividad Operativa / Inversiones	Ubigeo	U.M.	Prioridad	Meta	PROGRAMACION												Total Anual		
						1	2	3	4	5	6	7	8	9	10	11	12			
AOI00136302188	A1. ELABORACIÓN Y/O IMPLEMENTACIÓN DE INSTRUMENTOS DE GESTIÓN SOBRE SERVICIOS LIBRES DE RACISMO Y DISCRIMINACIÓN ÉTNICO-RACIAL	150130 : SAN BORJA	120 : ENTIDAD	1 : Muy Alta	Fisico	0.00	0.00	0.00	0.00	1.00	0.00	0.00	0.00	0.00	0.00	0.00	0.00	0.00	1.00	
					Financiero S/.	7,166.93	7,155.63	4,601.51	27,849.69	27,849.67	27,849.67	7,349.67	7,349.67	7,349.67	7,349.67	7,349.67	22,349.62	22,349.62	161,571.07	
AOI00136302189	A2. FORTALECIMIENTO DE CAPACIDADES PARA LA VALORACIÓN DE LA DIVERSIDAD CULTURAL, PREVENCIÓN Y TRATAMIENTO DEL PROBLEMA DEL RACISMO Y LA DISCRIMINACIÓN ÉTNICO RACIAL A ENTIDADES PÚBLICAS Y PRIVADAS Y SOCIEDAD EN GENERAL	150130 : SAN BORJA	259 : PERSONA INFORMADA	1 : Muy Alta	Fisico	0.00	80.00	80.00	330.00	80.00	0.00	80.00	0.00	330.00	0.00	80.00	0.00	0.00	1,060.00	
					Financiero S/.	7,166.93	7,155.64	4,601.50	22,764.00	22,764.00	23,064.00	6,764.00	6,764.00	6,764.00	6,764.00	6,764.00	6,804.00	6,804.00	144,140.07	
OEI.02 REDUCIR LAS PRÁCTICAS DE RACISMO Y DISCRIMINACIÓN POR MOTIVOS ÉTNICO RACIALES.																				
AEI.02.03 ORIENTACIÓN OPORTUNA A CIUDADANOS Y CIUDADANAS QUE REPORTAN Y/O DENUNCIAN CASOS DE DISCRIMINACIÓN ÉTNICO-RACIAL																				
COD.	Actividad Operativa / Inversiones	Ubigeo	U.M.	Prioridad	Meta	PROGRAMACION												Total Anual		
						1	2	3	4	5	6	7	8	9	10	11	12			
AOI00136301772	A4. ORIENTACIÓN LEGAL Y SOCIAL EN CASOS DE DISCRIMINACIÓN ÉTNICO RACIAL Y RACISMO	150130 : SAN BORJA	513 : CASOS	1 : Muy Alta	Fisico	5.00	10.00	10.00	10.00	10.00	10.00	10.00	5.00	5.00	5.00	5.00	5.00	5.00	85.00	
					Financiero S/.	7,166.93	7,155.64	24,601.51	22,070.00	22,070.00	22,370.00	22,070.00	3,070.00	3,070.00	3,070.00	3,070.00	3,070.00	3,070.00	3,256.00	143,040.08
Unidad Ejecutora : 001363 - MINISTERIO DE CULTURA - ADMINISTRACION GENERAL																				
Centro de Costo : 16.01 - DIRECCIÓN GENERAL DE DERECHOS DE LOS PUEBLOS INDÍGENAS																				
OEI.04 ASEGURAR EL EJERCICIO DE LOS DERECHOS COLECTIVOS DE LOS PUEBLOS INDÍGENAS U ORIGINARIOS																				
AEI.04.01 GESTIÓN PERMANENTE DE LA INFORMACIÓN DE PUEBLOS INDÍGENAS U ORIGINARIOS PARA LA CIUDADANÍA EN GENERAL.																				
COD.	Actividad Operativa / Inversiones	Ubigeo	U.M.	Prioridad	Meta	PROGRAMACION												Total Anual		
						1	2	3	4	5	6	7	8	9	10	11	12			
AOI00136301232	MONITOREO Y GESTIÓN DE LA INFORMACIÓN SOBRE PUEBLOS INDÍGENAS U ORIGINARIOS Y LENGUAS INDÍGENAS U ORIGINARIAS	150130 : SAN BORJA	476 : SOLICITUD	1 : Muy Alta	Fisico	30.00	30.00	30.00	30.00	30.00	30.00	30.00	30.00	30.00	30.00	30.00	30.00	30.00	360.00	
					Financiero S/.	38,297.28	48,297.28	105,918.65	64,751.18	97,260.19	97,260.19	99,030.19	99,030.19	86,748.92	38,297.28	38,297.28	60,924.23	60,924.23	872,342.86	
AOI00136301233	ELABORACIÓN Y DIFUSIÓN DE INFORMACIÓN SOBRE PUEBLOS INDÍGENAS U ORIGINARIOS	150130 : SAN BORJA	259 : PERSONA INFORMADA	1 : Muy Alta	Fisico	0.00	25.00	0.00	25.00	0.00	25.00	0.00	25.00	0.00	25.00	0.00	25.00	0.00	150.00	
					Financiero S/.	29,710.66	29,710.66	38,953.75	65,813.66	65,813.66	65,813.66	67,073.66	65,813.66	65,813.66	65,813.66	65,813.66	65,813.66	67,073.66	67,073.66	693,217.93
AOI00136301868	CONDUCCIÓN DE ACCIONES DESTINADAS A LA IMPLEMENTACIÓN DE DERECHOS COLECTIVOS RELACIONADOS A LA DEFENSA Y PROTECCIÓN DE LOS PUEBLOS INDÍGENAS.	150130 : SAN BORJA	060 : INFORME	1 : Muy Alta	Fisico	0.00	0.00	1.00	0.00	0.00	1.00	0.00	0.00	1.00	0.00	1.00	0.00	0.00	4.00	
					Financiero S/.	25,844.30	69,490.42	56,091.08	61,947.30	61,947.30	61,947.30	64,347.32	61,947.30	61,947.30	61,947.30	61,947.30	61,947.30	64,347.32	64,347.32	713,751.54
OEI.04 ASEGURAR EL EJERCICIO DE LOS DERECHOS COLECTIVOS DE LOS PUEBLOS INDÍGENAS U ORIGINARIOS																				
AEI.04.02 ASISTENCIA TÉCNICA PERMANENTE PARA LA IMPLEMENTACIÓN Y FORTALECIMIENTO DE ESPACIOS DE PARTICIPACIÓN INDÍGENA EN ESPECIAL DE LA MUJER INDÍGENA PARA ENTIDADES PÚBLICAS DE LOS TRES NIVELES DE GOBIERNO.																				
COD.	Actividad Operativa / Inversiones	Ubigeo	U.M.	Prioridad	Meta	PROGRAMACION												Total Anual		
						1	2	3	4	5	6	7	8	9	10	11	12			
AOI00136301869	CONDUCCIÓN DE ACCIONES QUE PROMUEVAN ESPACIOS DE PARTICIPACIÓN Y ESPACIOS DE DIALOGO RELACIONADOS A LA GARANTÍA DE LOS DERECHOS DE LOS PUEBLOS INDÍGENAS U ORIGINARIOS	150130 : SAN BORJA	060 : INFORME	1 : Muy Alta	Fisico	0.00	0.00	1.00	0.00	0.00	1.00	0.00	0.00	1.00	0.00	0.00	1.00	0.00	4.00	
					Financiero S/.	17,482.02	18,371.44	29,623.60	30,824.14	30,824.14	30,824.14	30,824.14	30,824.14	30,824.14	30,824.14	30,824.14	30,824.14	31,924.15	31,924.15	343,994.33
OEI.04 ASEGURAR EL EJERCICIO DE LOS DERECHOS COLECTIVOS DE LOS PUEBLOS INDÍGENAS U ORIGINARIOS																				
AEI.04.03 ASISTENCIA TÉCNICA Y CAPACITACIÓN PERMANENTE SOBRE CONSULTA PREVIA A SERVIDORES PÚBLICOS; POBLACIÓN INDÍGENA Y CIUDADANÍA EN GENERAL																				
COD.	Actividad Operativa / Inversiones	Ubigeo	U.M.	Prioridad	Meta	PROGRAMACION												Total Anual		
						1	2	3	4	5	6	7	8	9	10	11	12			
AOI00136301870	FORTALECIMIENTO DE CAPACIDADES SOBRE DERECHOS COLECTIVOS DE PUEBLOS INDÍGENAS U ORIGINARIOS CON ENFOQUE DE GÉNERO	150130 : SAN BORJA	088 : PERSONA CAPACITADA	1 : Muy Alta	Fisico	0.00	0.00	60.00	0.00	0.00	60.00	0.00	0.00	60.00	0.00	60.00	0.00	0.00	180.00	
					Financiero S/.	4,015.31	0.00	1,103.00	16,417.67	16,417.67	16,417.67	16,717.67	16,717.67	16,717.67	16,717.67	16,717.67	16,717.67	16,717.67	16,717.67	153,477.34
Unidad Ejecutora : 001363 - MINISTERIO DE CULTURA - ADMINISTRACION GENERAL																				
Centro de Costo : 16.02 - DIRECCIÓN DE CONSULTA PREVIA																				
OEI.04 ASEGURAR EL EJERCICIO DE LOS DERECHOS COLECTIVOS DE LOS PUEBLOS INDÍGENAS U ORIGINARIOS																				
AEI.04.03 ASISTENCIA TÉCNICA Y CAPACITACIÓN PERMANENTE SOBRE CONSULTA PREVIA A SERVIDORES PÚBLICOS; POBLACIÓN INDÍGENA Y CIUDADANÍA EN GENERAL																				
COD.	Actividad Operativa / Inversiones	Ubigeo	U.M.	Prioridad	Meta	PROGRAMACION												Total Anual		
						1	2	3	4	5	6	7	8	9	10	11	12			
AOI00136301137	IMPLEMENTACIÓN DE PROCESOS DE CONSULTA PREVIA EN EL SECTOR CULTURA	150130 : SAN BORJA	533 : PROCESO	1 : Muy Alta	Fisico	0.00	0.00	0.00	2.00	0.00	2.00	0.00	0.00	0.00	0.00	0.00	0.00	0.00	4.00	
					Financiero S/.	26,838.31	29,012.92	29,233.31	47,941.03	63,241.03	94,204.79	65,595.59	49,395.59	31,935.59	23,695.59	27,875.09	538,364.43	538,364.43	5,383,643.86	
AOI00136301138	ASISTENCIA TÉCNICA PARA LA IMPLEMENTACIÓN DEL DERECHO A LA CONSULTA PREVIA	150130 : SAN BORJA	322 : PERSONA ASISTIDA	1 : Muy Alta	Fisico	20.00	50.00	50.00	70.00	70.00	70.00	70.00	55.00	55.00	55.00	55.00	55.00	55.00	690.00	
					Financiero S/.	38,076.12	44,908.80	64,740.48	52,591.08	52,591.08	52,591.08	53,791.08	50,591.08	50,591.08	36,791.08	36,791.08	33,970.58	33,970.58	568,024.62	
AOI00136301139	ELABORACIÓN DE PROPUESTAS NORMATIVAS Y/O DOCUMENTOS PARA LA IMPLEMENTACIÓN DEL DERECHO A LA CONSULTA PREVIA	150130 : SAN BORJA	036 : DOCUMENTO	1 : Muy Alta	Fisico	0.00	0.00	0.00	0.00	0.00	1.00	0.00	0.00	1.00	0.00	0.00	0.00	0.00	2.00	
					Financiero S/.	13,312.77	12,322.77	12,222.77	12,322.77	12,322.77	12,322.77	12,622.77	12,322.77	12,322.77	12,322.77	12,322.77	12,322.77	12,322.77	12,322.77	149,063.24
AOI00136301140	INCORPORACIÓN DE INFORMACIÓN SOBRE PUEBLOS INDÍGENAS EN LOS INSTRUMENTOS DE GESTIÓN AMBIENTAL	150130 : SAN BORJA	060 : INFORME	1 : Muy Alta	Fisico	3.00	5.00	5.00	5.00	5.00	5.00	5.00	5.00	5.00	3.00	3.00	3.00	3.00	52.00	
					Financiero S/.	14,625.54	12,645.54	29,705.54	25,645.54	25,645.54	25,645.54	26,245.54	25,645.54	25,645.54	25,645.54	16,825.54	16,825.54	16,825.54	266,565.97	
AOI00136301142	FORTALECIMIENTO DE CAPACIDADES SOBRE CONSULTA PREVIA	150130 : SAN BORJA	088 : PERSONA CAPACITADA	1 : Muy Alta	Fisico	0.00	20.00	20.00	60.00	200.00	60.00	150.00	20.00	150.00	20.00	150.00	0.00	0.00	850.00	
					Financiero S/.	22,938.31	21,268.31	25,548.31	31,968.31	31,968.31	31,968.31	32,868.31	31,968.31	31,968.31	25,468.31	19,968.31	26,689.35	26,689.35	334,590.76	
AOI00136301143	PROMOCIÓN DEL DERECHO A LA CONSULTA PREVIA	150130 : SAN BORJA	097 : PUBLICACIÓN	1 : Muy Alta	Fisico	0.00	0.00	1.00	1.00	2.00	2.00	1.00	1.00	1.00	0.00	0.00	0.00	0.00	8.00	
					Financiero S/.	3,812.77	2,822.77	2,722.77	2,933.90	2,933.90	2,933.90	2,933.90	2,933.90	2,933.90	2,933.90	2,933.90	2,933.90	2,933.90	2,933.90	35,764.29
OEI.04 ASEGURAR EL EJERCICIO DE LOS DERECHOS COLECTIVOS DE LOS PUEBLOS INDÍGENAS U ORIGINARIOS																				
AEI.04.04 SEGUIMIENTO OPORTUNO A LA IMPLEMENTACIÓN DE LOS ACUERDOS RESULTANTES DE LOS PROCESOS DE CONSULTA PREVIA EFECTUADOS POR LAS ENTIDADES PROMOTORAS.																				
COD.	Actividad Operativa / Inversiones	Ubigeo	U.M.	Prioridad	Meta	PROGRAMACION												Total Anual		
						1	2	3	4	5	6	7	8	9	10	11	12			
AOI00136301145	SEGUIMIENTO Y MONITOREO DE PROCESOS Y ACUERDOS DE CONSULTA PREVIA	150130 : SAN BORJA	533 : PROCESO	1 : Muy Alta	Fisico	0.00	0.00	0.00	0.00	0.00	0.00	0.00	0.00	0.00	0.00	0.00	0.00	60.00		
					Financiero S/.	7,812.77	6,822.77	20,921.72	19,822.77	19,822.77	19,822.77	20,122.77	19,822.77	19,822.77	19,822.77	11,822.77	6,822.77	11,002.27	184,441.69	
Unidad Ejecutora : 001363 - MINISTERIO DE CULTURA - ADMINISTRACION GENERAL																				
Centro de Costo : 16.03 - DIRECCIÓN DE LENGUAS INDÍGENAS																				
OEI.01 INCREMENTAR LA PRESTACIÓN DE SERVICIOS CON PERTINENCIA CULTURAL Y LINGÜÍSTICA HACIA LOS PUEBLOS INDÍGENAS U ORIGINARIOS Y EL PUEBLO AFROPERUANO.																				
AEI.01.02 FORMACIÓN PERMANENTE COMO INTERPRETES Y TRADUCTORES EN LENGUAS INDÍGENAS U ORIGINARIAS DIRIGIDO A CIUDADANOS Y CIUDADANAS BILINGÜES.																				
COD.	Actividad Operativa / Inversiones	Ubigeo	U.M.	Prioridad	Meta	PROGRAMACION												Total Anual		
						1	2	3	4	5	6	7	8	9	10	11	12			
AOI00136301188	FORMACIÓN DE INTERPRETES Y TRADUCTORES EN LENGUAS INDÍGENAS U ORIGINARIAS	150130 : SAN BORJA	088 : PERSONA CAPACITADA	1 : Muy Alta	Fisico	0.00	0.00	0.00	0.00	0.00	50.00	0.00	0.00	0.00	0.00	0.00	0.00	0.00	50.00	
					Financiero S/.	5,315.00	5,315.00	12,315.00	35,315.00	35,315.00	175,315.00	5,615.00	5,315.00	5,315.00	5,315.00	5,315.00	5,315.00	5,315.00	271,380.00	
OEI.01 INCREMENTAR LA PRESTACIÓN DE SERVICIOS CON PERTINENCIA CULTURAL Y LINGÜÍSTICA HACIA LOS PUEBLOS INDÍGENAS U ORIGINARIOS Y EL PUEBLO AFROPERUANO.																				
AEI.01.03 SERVICIO DE TRADUCCIÓN E INTERPRETACIÓN REMOTA Y PRESENCIAL EN LENGUAS INDÍGENAS U ORIGINARIAS PARA LOS HABLANTES DE LENGUAS INDÍGENAS U ORIGINARIAS Y SERVIDORES PÚBLICOS EN SITUACIONES DE EMERGENCIA.																				
COD.	Actividad Operativa / Inversiones	Ubigeo	U.M.	Prioridad	Meta	PROGRAMACION												Total Anual		
						1	2	3	4	5	6	7	8	9	10	11	12			
AOI00136301201	INTERPRETACIÓN Y TRADUCCIÓN EN LENGUAS INDÍGENAS U ORIGINARIAS	150130 : SAN BORJA	006 : ATENCIÓN	1 : Muy Alta	Fisico	150.00	150.00	150.00	150.00	150.00	150.00	150.00	150.00	150.00	150.00	150.00	150.00	150.00	1,800.00	
					Financiero S/.	17,794.00	59,894.00	59,894.00	65,044.01	60,044.01	60,044.01	60,944.01	60,044.01	60,044.01	60,044.01	60,044.01	60,044.01	53,499.01	53,499.01	677,333.09
OEI.01 INCREMENTAR LA PRESTACIÓN DE SERVICIOS CON PERTINENCIA CULTURAL Y LINGÜÍSTICA HACIA LOS PUEBLOS INDÍGENAS U ORIGINARIOS Y EL PUEBLO AFROPERUANO.																				
AEI.01.04 ASISTENCIA TÉCNICA PERMANENTE EN LA INCORPORACIÓN DEL ENFOQUE INTERCULTURAL PARA LA PROVISIÓN DE SERVICIOS PÚBLICOS DIRIGIDO A LOS TRES NIVELES DE GOBIERNO.																				
COD.	Actividad Operativa / Inversiones	Ubigeo	U.M.	Prioridad	Meta	PROGRAMACION												Total Anual		
						1	2	3	4	5	6	7	8	9	10	11	12			
AOI00136302162</																				

AOI00136302038	MONITOREO DEL SECTOR RÍO ALTO MADRE DE DIOS Y PARQUE NACIONAL DEL MANU - SECTOR FITZCARRALD	170202 : FITZCARRALD	519 : MONITOREO	1 : Muy Alta	Fisico	0.00	0.00	0.00	1.00	0.00	1.00	0.00	0.00	1.00	0.00	1.00	0.00	1.00	4.00	
AOI00136302039	MONITOREO DEL SECTOR RÍO ALTO MADRE DE DIOS Y PARQUE NACIONAL DEL MANU - SECTOR MANU	170201 : MANU	519 : MONITOREO	1 : Muy Alta	Financiero S/.	6,674.15	8,794.15	6,674.15	6,674.15	6,674.15	10,674.15	6,974.35	6,674.15	10,674.15	6,674.15	6,674.15	6,974.35	90,810.20		
AOI00136302040	MONITOREO DE LA RESERVA TERRITORIAL MADRE DE DIOS - SECTOR INAPARI	170301 : INAPARI	519 : MONITOREO	1 : Muy Alta	Fisico	0.00	0.00	0.00	0.00	1.00	0.00	0.00	0.00	1.00	0.00	0.00	2.00	0.00	4.00	
AOI00136302041	MONITOREO DE LA RESERVA TERRITORIAL MADRE DE DIOS - SECTOR LAS PIEDRAS	170103 : LAS PIEDRAS	519 : MONITOREO	1 : Muy Alta	Financiero S/.	6,674.15	6,674.15	6,674.15	6,674.15	6,674.15	9,674.15	6,974.35	6,674.15	9,674.15	6,674.15	6,674.15	9,974.35	89,690.20		
AOI00136302042	MONITOREO DE LA RESERVA TERRITORIAL MADRE DE DIOS - SECTOR TAMBOPATA	170101 : TAMBOPATA	519 : MONITOREO	1 : Muy Alta	Fisico	0.00	1.00	0.00	0.00	0.00	1.00	0.00	0.00	1.00	0.00	0.00	1.00	4.00	2.00	
AOI00136302043	MONITOREO DE LA RESERVA INDÍGENA MURUNAHUA - SECTOR RAYMONDI	250201 : RAYMONDI	519 : MONITOREO	1 : Muy Alta	Financiero S/.	1,744.00	2,344.00	1,744.00	3,500.00	3,674.15	5,674.15	3,674.15	5,674.15	5,674.15	3,674.15	3,674.15	4,088.00	53,945.20		
AOI00136302044	MONITOREO DE LA RESERVA INDÍGENA MURUNAHUA - SECTOR YURIA	250204 : YURIA	519 : MONITOREO	1 : Muy Alta	Fisico	0.00	0.00	0.00	0.00	0.00	1.00	0.00	0.00	1.00	0.00	0.00	1.00	3.00	0.00	
AOI00136302045	MONITOREO DE LA RESERVA INDÍGENA ISCONAHUA - SECTOR YURIA	250101 : YURIA	519 : MONITOREO	1 : Muy Alta	Financiero S/.	3,488.00	3,488.00	3,488.00	3,488.00	3,674.15	9,674.15	3,674.15	9,674.15	9,674.15	3,674.15	3,674.15	4,474.15	56,145.20		
AOI00136302046	MONITOREO DE LA RESERVA INDÍGENA MASHCO PIRO	250401 : PURUS	519 : MONITOREO	1 : Muy Alta	Fisico	0.00	0.00	1.00	0.00	0.00	1.00	0.00	0.00	1.00	0.00	1.00	0.00	4.00	48,289.80	
AOI00136302047	MONITOREO AL ÁMBITO DE LA RESERVA INDÍGENA KAKATIBO - SECTOR NORTE	160601 : CONTAMANA	519 : MONITOREO	1 : Muy Alta	Financiero S/.	5,174.15	5,174.15	5,174.15	6,674.15	6,674.15	9,074.15	6,674.15	9,074.15	6,674.15	6,674.15	6,674.15	6,099.86	79,815.51		
AOI00136302048	MONITOREO AL ÁMBITO DE LA RESERVA INDÍGENA KAKATIBO - SECTOR SUR	250301 : PADRE ABAD	519 : MONITOREO	1 : Muy Alta	Fisico	0.00	0.00	0.00	0.00	0.00	3,000.00	0.00	0.00	3,000.00	0.00	0.00	0.00	6,000.00	1.00	
AOI00136302049	MONITOREO AL ÁMBITO DE LA RESERVA INDÍGENA YAVARI TAPICHE - SECTOR SOPLIN	160401 : RAMON CASTILLA	519 : MONITOREO	1 : Muy Alta	Financiero S/.	7,018.15	7,018.15	7,018.15	7,018.15	7,018.15	7,018.15	7,018.15	7,018.15	7,018.15	7,018.15	7,018.15	7,618.15	85,417.80		
AOI00136302050	MONITOREO AL ÁMBITO DE LAS RESERVAS INDÍGENAS YAVARI MIRIM Y YAVARI TAPICHE - SECTOR YAQUERANA	160501 : YAQUERANA	519 : MONITOREO	1 : Muy Alta	Financiero S/.	3,088.00	3,088.00	3,088.00	3,088.00	3,088.00	3,088.00	3,088.00	3,088.00	3,088.00	3,088.00	3,088.00	3,088.00	3,388.00	37,656.00	
AOI00136302051	MONITOREO AL ÁMBITO DE LA RESERVA INDÍGENA YAVARI MIRIM - SECTOR SAN PABLO	160404 : SAN PABLO	519 : MONITOREO	1 : Muy Alta	Fisico	0.00	0.00	0.00	0.00	0.00	1.00	0.00	0.00	1.00	0.00	0.00	1.00	1.00	68,689.80	
AOI00136302052	MONITOREO AL ÁMBITO DE LA RESERVA INDÍGENA NAPO TIGRE - SECTOR NAPO	160107 : NAPO	519 : MONITOREO	1 : Muy Alta	Fisico	0.00	0.00	0.00	0.00	0.00	0.00	0.00	0.00	0.00	0.00	0.00	1.00	0.00	1.00	
AOI00136302053	MONITOREO AL ÁMBITO DE LA RESERVA INDÍGENA NAPO TIGRE - SECTOR TIGRE	160303 : TIGRE	519 : MONITOREO	1 : Muy Alta	Financiero S/.	1,344.00	1,344.00	1,344.00	1,344.00	1,344.00	11,344.00	1,644.00	1,344.00	11,344.00	1,344.00	1,344.00	11,576.93	36,660.93		
AOI00136302054	MONITOREO AL ÁMBITO DE LA RESERVA INDÍGENA SIERRA DEL DIVISOR OCCIDENTAL - SECTOR CONTAMANA	160601 : CONTAMANA	519 : MONITOREO	1 : Muy Alta	Fisico	0.00	1.00	0.00	0.00	0.00	0.00	0.00	0.00	0.00	0.00	0.00	0.00	1.00	1.00	
AOI00136302055	PATRULLAJE PARA EL CONTROL Y VIGILANCIA DE LA RESERVA TERRITORIAL KUGAPAKORI NAHUA NANTI Y OTROS - SECTOR CUSCO	080914 : MEGANTONI	553 : PATRULLAJE	1 : Muy Alta	Financiero S/.	5,674.15	45,056.15	5,674.15	8,774.15	9,774.15	9,774.15	9,774.15	9,774.15	9,774.15	9,774.15	9,774.15	9,774.15	143,371.80		
AOI00136302056	PATRULLAJE PARA EL CONTROL Y VIGILANCIA DE LA RESERVA TERRITORIAL KUGAPAKORI NAHUA NANTI Y OTROS - SECTOR UCAYALI	250202 : SEPAHUA	553 : PATRULLAJE	1 : Muy Alta	Fisico	2.00	2.00	0.00	5.00	5.00	5.00	5.00	5.00	5.00	5.00	5.00	5.00	5.00	49.00	
AOI00136302057	PATRULLAJE PARA EL CONTROL Y VIGILANCIA DEL RÍO ALTO MADRE DE DIOS - SECTOR FITZCARRALD	170202 : FITZCARRALD	553 : PATRULLAJE	1 : Muy Alta	Financiero S/.	1,977.03	42,758.07	6,549.07	22,157.58	22,157.58	22,157.58	22,157.58	22,157.58	22,157.58	22,157.58	22,157.58	22,157.58	22,457.60	251,302.43	
AOI00136302058	PATRULLAJE PARA EL CONTROL Y VIGILANCIA DEL RÍO ALTO MADRE DE DIOS - SECTOR MANU	170201 : MANU	553 : PATRULLAJE	1 : Muy Alta	Fisico	7.00	7.00	0.00	7.00	7.00	7.00	7.00	7.00	7.00	7.00	7.00	7.00	7.00	77.00	
AOI00136302059	PATRULLAJE PARA EL CONTROL Y VIGILANCIA DE LA RESERVA TERRITORIAL MADRE DE DIOS - SECTOR TAMBOPATA	170101 : TAMBOPATA	553 : PATRULLAJE	1 : Muy Alta	Financiero S/.	8,174.15	41,570.75	17,561.38	19,824.15	21,824.15	21,824.15	22,124.15	21,824.15	21,824.15	21,824.15	21,824.15	21,824.15	22,124.15	262,323.63	
AOI00136302060	PATRULLAJE PARA EL CONTROL Y VIGILANCIA DE LA RESERVA INDÍGENA ISCONAHUA	250101 : CALLERIA	553 : PATRULLAJE	1 : Muy Alta	Financiero S/.	1,744.00	29,032.00	11,131.23	8,332.00	8,332.00	8,332.00	8,332.00	8,332.00	8,332.00	8,332.00	8,332.00	8,332.00	117,495.73		
AOI00136302061	PATRULLAJE PARA EL CONTROL Y VIGILANCIA DE LA RESERVA INDÍGENA MASHCO PIRO	250401 : PURUS	553 : PATRULLAJE	1 : Muy Alta	Fisico	3.00	3.00	0.00	3.00	3.00	3.00	3.00	3.00	3.00	3.00	3.00	3.00	33.00		
AOI00136302062	PATRULLAJE PARA EL CONTROL Y VIGILANCIA DE LA RESERVA INDÍGENA MURUNAHUA - SECTOR RAYMONDI	250201 : RAYMONDI	553 : PATRULLAJE	1 : Muy Alta	Financiero S/.	1,344.00	34,019.00	10,731.23	9,684.00	9,684.00	9,684.00	9,684.00	9,684.00	9,684.00	9,684.00	9,684.00	9,684.00	133,850.23		
AOI00136302063	PATRULLAJE PARA LA VIGILANCIA DE LA DE RESERVA INDÍGENA YAVARI TAPICHE	160502 : ALTO TAPICHE	553 : PATRULLAJE	1 : Muy Alta	Fisico	2.00	2.00	0.00	2.00	2.00	2.00	2.00	2.00	2.00	2.00	2.00	2.00	22.00		
AOI00136302064	PATRULLAJE PARA EL CONTROL Y VIGILANCIA DE LA RESERVA INDÍGENA MURUNAHUA - SECTOR YURIA	250204 : YURIA	553 : PATRULLAJE	1 : Muy Alta	Financiero S/.	0.00	21,110.50	0.00	8,000.00	9,500.00	9,500.00	9,500.00	9,500.00	9,500.00	9,500.00	9,500.00	9,500.00	105,110.50		
AOI00136302065	PATRULLAJE PARA EL CONTROL Y VIGILANCIA DE LA RESERVA INDÍGENA KAKATIBO NORTE - SECTOR CONTAMANA	160601 : CONTAMANA	553 : PATRULLAJE	1 : Muy Alta	Financiero S/.	1,744.00	1,744.00	1,744.00	1,744.00	1,744.00	2,044.00	1,744.00	2,044.00	1,744.00	1,744.00	2,044.00	2,044.00	21,528.00		
AOI00136302066	PATRULLAJE PARA EL CONTROL Y VIGILANCIA DE LA RESERVA INDÍGENA KAKATIBO NORTE - SECTOR PADRE ABAD	250301 : PADRE ABAD	553 : PATRULLAJE	1 : Muy Alta	Fisico	0.00	0.00	0.00	0.00	0.00	0.00	0.00	0.00	0.00	0.00	0.00	0.00	1.00		
AOI00136302067	PATRULLAJE PARA EL CONTROL Y VIGILANCIA DE LA RESERVA INDÍGENA KAKATIBO SUR - SECTOR PADRE ABAD	250301 : PADRE ABAD	553 : PATRULLAJE	1 : Muy Alta	Financiero S/.	1,744.00	4,599.00	8,680.00	1,744.00	1,744.00	2,044.00	1,744.00	2,044.00	1,744.00	1,744.00	2,044.00	2,044.00	31,319.00		
AOI00136302068	PATRULLAJE PARA EL CONTROL Y VIGILANCIA DE LA RESERVA INDÍGENA KAKATIBO SUR - SECTOR CODO DEL POZUZO	100902 : CODO DEL POZUZO	553 : PATRULLAJE	1 : Muy Alta	Fisico	0.00	0.00	0.00	0.00	0.00	0.00	0.00	0.00	0.00	0.00	0.00	0.00	1.00		
AOI00136302070	PATRULLAJE PARA EL CONTROL Y VIGILANCIA DE LA RESERVA INDÍGENA YAVARI TAPICHE - SECTOR YAQUERANA	160511 : YAQUERANA	553 : PATRULLAJE	1 : Muy Alta	Financiero S/.	3,674.15	3,674.15	3,674.15	3,674.15	3,674.15	3,974.15	3,674.15	3,974.15	3,674.15	3,674.15	3,674.15	3,974.15	44,689.80		
AOI00136302071	PATRULLAJE PARA EL CONTROL Y VIGILANCIA DE LA RESERVA INDÍGENA YAVARI TAPICHE - SECTOR SOPLIN	160401 : RAMON CASTILLA	553 : PATRULLAJE	1 : Muy Alta	Fisico	0.00	2.00	0.00	2.00	2.00	2.00	2.00	2.00	2.00	2.00	2.00	2.00	20.00		
AOI00136302072	CONSTRUCCIÓN E IMPLEMENTACIÓN DE PUESTOS DE CONTROL PARA LA PROTECCIÓN DE RESERVAS INDÍGENAS	150130 : SAN BORJA	493 : PUESTO DE CONTROL	1 : Muy Alta	Financiero S/.	1,744.00	1,744.00	1,744.00	32,904.00	26,964.00	1,744.00	2,044.00	1,744.00	3,344.00	1,744.00	1,744.00	2,044.00	79,508.00		
AOI00136302073	ATENCIÓN DE SITUACIONES DE EMERGENCIA POR CONTACTO ENTRE INDÍGENAS EN AISLAMIENTO CON COMUNIDADES NATIVAS Y OTROS	150130 : SAN BORJA	060 : INFORME	1 : Muy Alta	Fisico	0.00	0.00	1.00	0.00	0.00	0.00	0.00	0.00	0.00	0.00	0.00	1.00	3.00		
AOI00136302074	ACOMPANAMIENTO Y SEGUIMIENTO A LAS ACCIONES DIRIGIDAS A LOS PUEBLOS INDÍGENAS EN CONTACTO INICIAL	150130 : SAN BORJA	060 : INFORME	1 : Muy Alta	Financiero S/.	4,674.15	4,674.15	25,974.15	5,474.15	5,474.15	5,474.15	5,474.15	5,474.15	5,474.15	5,474.15	5,474.15	5,474.15	85,989.80		
AOI00136302075	FORTALECIMIENTO DE CAPACIDADES PARA FUNCIONARIOS, SERVIDORES PÚBLICOS Y SOCIEDAD CIVIL EN LA PROTECCIÓN DE LOS PIACI	150130 : SAN BORJA	486 : TALLER	1 : Muy Alta	Fisico	0.00	0.00	0.00	0.00	0.00	0.00	2.00	0.00	0.00	0.00	2.00	0.00	6.00		
AOI00136302081	GESTIÓN DE LA SEGUNDA FASE DEL ESTUDIO INTEGRAL DE DETERMINACIÓN DE FUENTES Y VÍAS DE EXPOSICIÓN A MERCURIO EN EL PUEBLO INDÍGENA NAHUA DE SANTA ROSA DE SERJALI.	150130 : SAN BORJA	060 : INFORME	1 : Muy Alta	Financiero S/.	0.00	0.00	0.00	0.00	0.00	0.00	0.00	0.00	0.00	0.00	800.00	0.00	800.00		
AOI00136302141	MONITOREO A TRAVÉS DEL ANÁLISIS DE IMÁGENES SATELITALES Y DE IMÁGENES DE SOBREVUELOS EN RESERVAS INDÍGENAS Y TERRITORIALES, SOLICITUDES DE CREACIÓN DE RESERVAS INDÍGENAS Y OTRAS ZONAS, PARA ACTUALIZAR EL SISTEMA DE ALERTAS Y LAS EVIDENCIAS PIACI	150130 : SAN BORJA	519 : MONITOREO	1 : Muy Alta	Financiero S/.	6,674.15	6,674.15	6,674.15	6,674.15	6,674.15	6,674.15	6,974.15	7,474.15	6,674.15	6,674.15	6,674.15	6,974.15	81,489.80		
AOI00136302142	SEGUIMIENTO A LA GESTIÓN DE LAS RESERVAS INDÍGENAS Y SOLICITUDES INDÍGENAS	150130 : SAN BORJA	060 : INFORME	1 : Muy Alta	Financiero S/.	0.00	0.00	1.00	29.00	29.00	29.00	29.00	29.00	29.00	29.00	29.00	29.00	262.00		

OEI.05 FORTALECER LA PROTECCIÓN DE LOS DERECHOS DE LOS PUEBLOS INDÍGENAS EN SITUACIÓN DE AISLAMIENTO Y CONTACTO INICIAL (PIACI).

AEI.05.02 ADECUACIÓN Y/O CATEGORIZACIÓN DE RESERVAS TERRITORIALES E INDÍGENAS EN BENEFICIO DE LOS PUEBLOS INDÍGENAS EN SITUACIÓN DE AISLAMIENTO Y CONTACTO INICIAL (PIACI)

COD.	Actividad Operativa / Inversiones	Ubigeo	U.M.	Prioridad	Meta	PROGRAMACION												Total Anual
						1	2	3	4	5	6	7	8	9	10	11	12	
AOI00136301820	RECONOCIMIENTO DE LOS PIACI Y CATEGORIZACIÓN DE RESERVAS INDÍGENAS	150130 : SAN BORJA	060 : INFORME	1 : Muy Alta	Fisico	0.00	0.00	1.00	0.00	0.00	1.00	0.00	0.00	1.00	0.00	0.00	1.00	4.00
AOI00136301826	ASISTENCIA TÉCNICA A COMUNIDADES NATIVAS PARA LA ELABORACIÓN E IMPLEMENTACIÓN DE PLANES DE CONTINGENCIA PARA LA PROTECCIÓN DE PIACI EN SUS TERRITORIOS COMUNALES	150130 : SAN BORJA	535 : ASISTENCIA TÉCNICA	1 : Muy Alta	Financiero S/.	13,488.00	13,488.00	10,116.53	13,488.00	13,488.00	13,488.00	14,088.00	13,488.00	13,488.00	13,488.00	13,488.00	11,726.00	157,322.53
AOI00136301828	ELABORACIÓN Y/O ACTUALIZACIÓN DE PLANES DE PROTECCIÓN DE RESERVAS INDÍGENAS	150130 : SAN BORJA	091 : PLAN</															

							1	2	3	4	5	6	7	8	9	10	11	12			
AIO00136302171	FORTALECIMIENTO DE LA GESTION PARTICIPATIVA DE LOS MONUMENTOS ARQUEOLOGICOS	010101 : CHACHAPOYAS	117 : EVENTOS	1 : Muy Alta	Fisico	0.00	1.00	0.00	1.00	0.00	1.00	0.00	1.00	0.00	1.00	0.00	1.00	0.00	1.00	6.00	
							Financiero S/.	25,481.62	24,281.62	46,781.62	30,000.00	30,000.00	30,000.00	30,000.00	30,000.00	30,000.00	45,248.00	30,000.00	125,359.14	477,152.00	
OEI.11 OPTIMIZAR LA PREVENCIÓN DE LA AFECTACIÓN DEL PATRIMONIO CULTURAL DE LA NACIÓN																					
AEI.11.04 PROTECCIÓN PERMANENTE A LOS BIENES DEL PATRIMONIO CULTURAL DE LA NACIÓN A FAVOR DE LA CIUDADANÍA.																					
COD.	Actividad Operativa / Inversiones	Ubigeo	U.M.	Prioridad	Meta	PROGRAMACION												Total Anual			
AIO00136301290	PRESERVACIÓN DE MONUMENTOS ARQUEOLOGICOS	010101 : CHACHAPOYAS	530 : BIEN	1 : Muy Alta	Fisico	0.00	0.00	0.00	0.00	0.00	0.00	0.00	0.00	0.00	0.00	0.00	0.00	0.00	0.00	1.00	
							Financiero S/.	27,500.00	450,700.00	95,000.00	200,000.00	200,000.00	493,000.00	450,000.00	450,000.00	450,000.00	450,000.00	450,000.00	450,300.00	4,166,500.00	
AIO00136301295	OPERACIÓN Y MANTENIMIENTO DE LOS SITIOS/MONUMENTOS ARQUEOLOGICOS DE SU JURISDICCION	010101 : CHACHAPOYAS	530 : BIEN	1 : Muy Alta	Fisico	0.00	0.00	0.00	0.00	0.00	0.00	0.00	0.00	0.00	0.00	0.00	0.00	0.00	0.00	1.00	
							Financiero S/.	53,490.93	55,558.07	54,791.33	57,241.00	50,000.00	50,000.00	50,000.00	50,000.00	60,000.00	50,000.00	40,000.00	105,102.67	676,184.00	
AIO00136302824	"EJECUCION DEL PROYECTO DESARROLLO SOSTENIBLE DEL PAISAJE CULTURAL DEL VALLE ALTO DEL UTUCUBAMA"	010101 : CHACHAPOYAS	530 : BIEN	3 : Muy Alta	Fisico	0.00	0.00	0.00	0.00	0.00	0.00	0.00	0.00	0.00	0.00	0.00	0.00	0.00	0.00	1.00	
							Financiero S/.	0.00	0.00	9,000.00	9,000.00	9,000.00	0.00	0.00	0.00	0.00	0.00	0.00	0.00	27,000.00	
OEI.11 OPTIMIZAR LA PREVENCIÓN DE LA AFECTACIÓN DEL PATRIMONIO CULTURAL DE LA NACIÓN																					
AEI.11.08 PREVENCIÓN OPORTUNA DE AFECTACIONES EN PRESUNTOS BIENES ARQUEOLOGICOS DEL PATRIMONIO CULTURAL DE LA NACIÓN EN BENEFICIO DEL PAÍS																					
COD.	Actividad Operativa / Inversiones	Ubigeo	U.M.	Prioridad	Meta	PROGRAMACION												Total Anual			
AIO00136301284	ATENCIÓN DE SOLICITUDES CIRAS	010101 : CHACHAPOYAS	001 : ACCION	1 : Muy Alta	Fisico	15.00	15.00	15.00	15.00	15.00	15.00	15.00	15.00	15.00	15.00	15.00	15.00	15.00	15.00	180.00	
							Financiero S/.	20,000.00	40,000.00	40,000.00	20,000.00	20,000.00	20,000.00	20,000.00	20,000.00	20,000.00	20,000.00	20,000.00	20,000.00	280,000.00	
AIO00136301285	ATENCIÓN DE SOLICITUDES DE INTERVENCIONES ARQUEOLOGICAS - PMA	010101 : CHACHAPOYAS	476 : SOLICITUD	1 : Muy Alta	Fisico	5.00	5.00	5.00	5.00	5.00	5.00	5.00	5.00	5.00	5.00	5.00	5.00	5.00	5.00	60.00	
							Financiero S/.	63,500.00	61,591.38	48,806.82	23,500.00	23,500.00	23,500.00	23,197.00	23,000.00	22,555.75	32,555.75	32,555.75	410,818.20		
OEI.13 FORTALECER LA GESTIÓN INSTITUCIONAL																					
AEI.13.03 GESTIÓN INSTITUCIONAL EFECTIVA DEL MINISTERIO DE CULTURA																					
COD.	Actividad Operativa / Inversiones	Ubigeo	U.M.	Prioridad	Meta	PROGRAMACION												Total Anual			
AIO00136302514	GESTION OPERATIVA Y ADMINISTRATIVA DE LA DDC AMAZONAS	150130 : SAN BORJA	001 : ACCION	1 : Muy Alta	Fisico	1.00	1.00	1.00	1.00	1.00	1.00	1.00	1.00	1.00	1.00	1.00	1.00	1.00	1.00	12.00	
							Financiero S/.	0.00	0.00	0.00	10,000.00	10,000.00	10,000.00	10,000.00	10,000.00	10,000.00	10,000.00	10,000.00	240,777.80	320,777.80	
Unidad Ejecutora : 001363 - MINISTERIO DE CULTURA - ADMINISTRACION GENERAL																					
Centro de Costo : 18.01 - DIRECCIÓN DESCONCENTRADA DE CULTURA ANCASH																					
OEI.01 INCREMENTAR LA PRESTACIÓN DE SERVICIOS CON PERTINENCIA CULTURAL Y LINGÜÍSTICA HACIA LOS PUEBLOS INDÍGENAS U ORIGINARIOS Y EL PUEBLO AFROPERUANO.																					
AEI.01.04 ASISTENCIA TÉCNICA PERMANENTE EN LA INCORPORACIÓN DEL ENFOQUE INTERCULTURAL PARA LA PROVISIÓN DE SERVICIOS PÚBLICOS DIRIGIDO A LOS TRES NIVELES DE GOBIERNO.																					
COD.	Actividad Operativa / Inversiones	Ubigeo	U.M.	Prioridad	Meta	PROGRAMACION												Total Anual			
AIO00136302806	ASISTENCIA TÉCNICA PARA LA GESTIÓN TERRITORIAL EN MATERIA DE PUEBLOS INDÍGENAS Y POBLACIÓN AFROPERUANA CON ENFOQUE INTERCULTURAL	020101 : HUARAZ	535 : ASISTENCIA TECNICA	3 : Alta	Fisico	0.00	0.00	0.00	0.00	1.00	0.00	0.00	0.00	0.00	0.00	0.00	0.00	0.00	0.00	1.00	
							Financiero S/.	0.00	0.00	0.00	0.00	5,000.00	0.00	0.00	0.00	0.00	0.00	0.00	0.00	5,000.00	
OEI.08 FORTALECER EL DESARROLLO DE LA OFERTA CULTURAL DE LAS ARTES E INDUSTRIAS CULTURALES Y CREATIVAS.																					
AEI.08.01 FORTALECIMIENTO DE CAPACIDADES PERMANENTE A CREADORES; GESTORES Y EMPRENDEDORES DE LAS INDUSTRIAS CULTURALES Y ARTES																					
COD.	Actividad Operativa / Inversiones	Ubigeo	U.M.	Prioridad	Meta	PROGRAMACION												Total Anual			
AIO00136302805	PROMOCIÓN DEL ACCESO Y DISFRUTE DEL ARTE A TRAVÉS DE TALLERES PARA LA POBLACION	020101 : HUARAZ	010 : BENEFICIARIO	3 : Alta	Fisico	0.00	0.00	0.00	100.00	0.00	0.00	0.00	0.00	0.00	0.00	0.00	0.00	0.00	0.00	100.00	
							Financiero S/.	0.00	0.00	0.00	4,860.00	0.00	0.00	0.00	0.00	0.00	0.00	0.00	0.00	4,860.00	
OEI.11 OPTIMIZAR LA PREVENCIÓN DE LA AFECTACIÓN DEL PATRIMONIO CULTURAL DE LA NACIÓN																					
AEI.11.04 PROTECCIÓN PERMANENTE A LOS BIENES DEL PATRIMONIO CULTURAL DE LA NACIÓN A FAVOR DE LA CIUDADANÍA.																					
COD.	Actividad Operativa / Inversiones	Ubigeo	U.M.	Prioridad	Meta	PROGRAMACION												Total Anual			
AIO00136301601	IMPLEMENTACIÓN DE EXPOSICIONES TEMPORALES O PERMANENTES EN LOS MUSEOS DE SU JURISDICCION	020101 : HUARAZ	001 : ACCION	1 : Alta	Fisico	0.00	0.00	0.00	1.00	1.00	0.00	1.00	0.00	0.00	0.00	1.00	0.00	1.00	5.00		
							Financiero S/.	37,114.25	37,004.67	48,910.13	51,998.95	37,757.00	37,757.00	37,757.00	37,757.00	37,757.00	37,757.00	37,757.00	37,757.00	477,093.00	
AIO00136301858	ATENCIÓN DE DENUNCIAS Y OPERATIVOS DE PREVENCIÓN PARA LA DEFENSA DE LOS BIENES PERTENECIENTES AL PATRIMONIO CULTURAL DE LA NACIÓN	020101 : HUARAZ	530 : BIEN	1 : Alta	Fisico	0.00	0.00	0.00	0.00	0.00	0.00	0.00	0.00	0.00	0.00	0.00	0.00	0.00	4.00		
							Financiero S/.	10,485.25	10,491.09	20,581.80	28,949.86	13,627.00	13,627.00	13,627.00	13,627.00	13,627.00	13,627.00	13,627.00	179,524.00		
AIO00136302807	ACTUALIZACIÓN Y VERIFICACIÓN DEL INVENTARIO DE LAS COLECCIONES BIENES CULTURALES MUEBLES	020101 : HUARAZ	248 : REPORTE	3 : Alta	Fisico	0.00	0.00	0.00	1.00	1.00	1.00	1.00	1.00	1.00	1.00	1.00	1.00	1.00	9.00		
							Financiero S/.	0.00	0.00	0.00	4,000.00	4,000.00	4,000.00	4,000.00	4,000.00	4,000.00	4,000.00	5,000.00	37,000.00		
OEI.11 OPTIMIZAR LA PREVENCIÓN DE LA AFECTACIÓN DEL PATRIMONIO CULTURAL DE LA NACIÓN																					
AEI.11.08 PREVENCIÓN OPORTUNA DE AFECTACIONES EN PRESUNTOS BIENES ARQUEOLOGICOS DEL PATRIMONIO CULTURAL DE LA NACIÓN EN BENEFICIO DEL PAÍS																					
COD.	Actividad Operativa / Inversiones	Ubigeo	U.M.	Prioridad	Meta	PROGRAMACION												Total Anual			
AIO00136301555	ATENCIÓN DE SOLICITUDES CIRAS	020101 : HUARAZ	001 : ACCION	1 : Muy Alta	Fisico	40.00	40.00	40.00	40.00	40.00	40.00	40.00	40.00	40.00	40.00	40.00	40.00	40.00	40.00	480.00	
							Financiero S/.	21,750.00	21,750.00	21,750.00	21,750.00	21,750.00	21,750.00	21,750.00	13,500.00	13,500.00	13,500.00	13,500.00	219,750.00		
AIO00136301567	ATENCIÓN DE SOLICITUDES DE INTERVENCIONES ARQUEOLOGICAS	020101 : HUARAZ	001 : ACCION	1 : Muy Alta	Fisico	50.00	50.00	54.00	50.00	50.00	54.00	50.00	50.00	54.00	50.00	50.00	54.00	50.00	54.00	616.00	
							Financiero S/.	21,500.00	21,500.00	21,500.00	21,500.00	21,500.00	21,500.00	21,500.00	21,500.00	21,500.00	21,500.00	21,500.00	21,500.00	258,000.00	
OEI.13 FORTALECER LA GESTIÓN INSTITUCIONAL																					
AEI.13.03 GESTIÓN INSTITUCIONAL EFECTIVA DEL MINISTERIO DE CULTURA																					
COD.	Actividad Operativa / Inversiones	Ubigeo	U.M.	Prioridad	Meta	PROGRAMACION												Total Anual			
AIO00136301590	GESTION OPERATIVA Y ADMINISTRATIVA DE LA DDC ANCASH	020101 : HUARAZ	001 : ACCION	1 : Alta	Fisico	1.00	1.00	1.00	1.00	1.00	1.00	1.00	1.00	1.00	1.00	1.00	1.00	1.00	1.00	12.00	
							Financiero S/.	108,271.35	255,350.36	90,324.88	289,777.00	289,777.00	289,777.00	289,777.00	289,777.00	289,777.00	289,777.00	289,777.00	289,777.00	291,352.41	3,063,515.00
Unidad Ejecutora : 001363 - MINISTERIO DE CULTURA - ADMINISTRACION GENERAL																					
Centro de Costo : 19.01 - DIRECCIÓN DESCONCENTRADA DE CULTURA APURÍMAC																					
OEI.10 FORTALECER LA APROPIACIÓN SOCIAL Y SALVAGUARDA DEL PATRIMONIO COMO PARTE DE LA IDENTIDAD CULTURAL DE LA POBLACIÓN Y SU TERRITORIO																					
AEI.10.04 SERVICIOS DE INTERPRETACIÓN ACCESIBLES; INCLUSIVOS Y DIVERSOS EN BENEFICIO DE LA POBLACION																					
COD.	Actividad Operativa / Inversiones	Ubigeo	U.M.	Prioridad	Meta	PROGRAMACION												Total Anual			
AIO00136302226	DIFUSIÓN DEL PATRIMONIO CULTURAL A TRAVÉS DE LAS VISITAS A LOS MUSEOS Y SITIOS ARQUEOLOGICOS	030101 : ABANCAY	248 : REPORTE	1 : Muy Alta	Fisico	1.00	1.00	1.00	1.00	1.00	1.00	1.00	1.00	1.00	1.00	1.00	1.00	1.00	1.00	12.00	
							Financiero S/.	2,900.00	2,900.00	2,900.00	2,900.00	2,900.00	2,900.00	2,900.00	2,900.00	2,900.00	2,900.00	2,900.00	2,900.00	34,800.00	
OEI.11 OPTIMIZAR LA PREVENCIÓN DE LA AFECTACIÓN DEL PATRIMONIO CULTURAL DE LA NACIÓN																					
AEI.11.08 PREVENCIÓN OPORTUNA DE AFECTACIONES EN PRESUNTOS BIENES ARQUEOLOGICOS DEL PATRIMONIO CULTURAL DE LA NACIÓN EN BENEFICIO DEL PAÍS																					
COD.	Actividad Operativa / Inversiones	Ubigeo	U.M.	Prioridad	Meta	PROGRAMACION												Total Anual			
AIO00136301220	ATENCIÓN DE SOLICITUDES DE CIRAS	030101 : ABANCAY	001 : ACCION	1 : Muy Alta	Fisico	15.00	15.00	15.00	30.00	30.00	40.00	40.00	50.00	50.00	60.00	65.00	65.00			475.00	
							Financiero S/.	9,500.00	9,500.00	9,500.00	9,500.00	9,500.00	9,500.00	9,500.00	9,500.00	9,500.00	9,500.00	9,500.00	114,000.00		
AIO00136301221	ATENCIÓN DE SOLICITUDES DE INTERVENCIONES ARQUEOLOGICAS - PMA	030101 : ABANCAY	001 : ACCION	1 : Muy Alta	Fisico	8.00	10.00	10.00	15.00	20.00	25.00	30.00	30.00	40.00	45.00	45.00				318.00	
							Financiero S/.	8,900.00	8,900.00	8,900.00	8,900.00	8,900.00	8,900.00	8,900.00	8,900.00	8,900.00	8,900.00	8,900.00	106,800.00		
AIO00136302199	DIFUSIÓN DE LOS PROCEDIMIENTOS PARA OBTENCIÓN DE CIRA Y AUTORIZACIÓN DE PMA	030101 : ABANCAY	117 : EVENTOS	1 : Muy Alta	Fisico	0.00	1.00	0.00	0.00	1.00	0.00	1.00	0.00	1.00	0.00	1.00	0.00			5.00	
							Financiero S/.	0.00	3,200.00	0.00	0.00	3,200.00	0.00	2,600.00	0.00	2,600.00	0.00	2,600.00	0.00	14,200.00	
OEI.13 FORTALECER LA GESTIÓN INSTITUCIONAL																					
AEI.13.03 GESTIÓN INSTITUCIONAL EFECTIVA DEL MINISTERIO DE CULTURA																					
COD.	Actividad Operativa / Inversiones	Ubigeo	U.M.	Prioridad	Meta	PROGRAMACION												Total Anual			
AIO00136302218	GESTION OPERATIVA Y ADMINISTRATIVA DE LA DDC APURIMAC	030101 : ABANCAY	001 : ACCION	1 : Muy Alta	Fisico	7.00	7.00	9.00	8.00	8.00	7.00	8.00	8.00	9.00	7.00	9.00	7.00	9.00	7.00	94.00	
							Financiero S/.	65,990.92	80,914.40	66,499.06	78,500.00	70,500.00	70,500.00	70,500.00	70,500.00	70,500.00	70,500.00	70,500.00	70,500.00	68,927.62	854,332.00
Unidad Ejecutora : 001363 - MINISTERIO DE CULTURA - ADMINISTRACION GENERAL																					
Centro de Costo : 20.01 - DIRECCIÓN DESCONCENTRADA DE CULTURA AREQUIPA																					
OEI.01 INCREMENTAR LA PRESTACIÓN DE SERVICIOS CON PERTINENCIA CULTURAL Y LINGÜÍSTICA HACIA LOS PUEBLOS INDÍGENAS U ORIGINARIOS Y EL PUEBLO AFROPERUANO.																					
AEI.01.04 ASISTENCIA TÉCNICA PERMANENTE EN LA INCORPORACIÓN DEL ENFOQUE INTERCULTURAL PARA LA PROVISIÓN DE SERVICIOS PÚBLICOS DIRIGIDO A LOS TRES NIVELES DE GOBIERNO.																					
COD.	Actividad Operativa / Inversiones	Ubigeo	U.M.	Prioridad	Meta	PROGRAMACION												Total Anual			
AIO00136302784	ASISTENCIA TÉCNICA PARA LA GESTIÓN TERRITORIAL EN MATERIA DE PUEBLOS INDÍGENAS Y POBLACIÓN AFROPERUANA CON ENFOQUE INTERCULTURAL	040103 : CAYMA	535 : ASISTENCIA TECNICA	3 : Alta	Fisico	0.00	0.00	0.00	1.00	0.00	0.00	0.00	0.00	0.00	0.00	0.00	0.00	0.00	0.00	1.00	
							Financiero S/.	0.00	0.00	0.00	5,000.00	0.00	0.00	0.00	0.00	0.00	0.00	0.00	0.00	5,000.00	
OEI.07 INCREMENTAR																					

OEI.13 FORTALECER LA GESTIÓN INSTITUCIONAL																		
AEI.13.03 GESTIÓN INSTITUCIONAL EFECTIVA DEL MINISTERIO DE CULTURA																		
COD.	Actividad Operativa / Inversiones	Ubigeo	U.M.	Prioridad	Meta	PROGRAMACION												Total Anual
						1	2	3	4	5	6	7	8	9	10	11	12	
A0100136301736	GESTION OPERATIVA Y ADMINISTRATIVA DE LA DDC ICA	110101 : ICA	001 : ACCION	1 : Muy Alta	Fisico Financiero S/.	8.00 202,985.95	9.00 186,116.08	11.00 352,051.65	9.00 335,225.00	9.00 335,225.00	9.00 335,225.00	7.00 335,225.00	8.00 335,225.00	10.00 335,225.00	9.00 335,225.00	6.00 335,225.00	6.00 335,225.00	103.00 3,758,188.00
Unidad Ejecutora : 001363 - MINISTERIO DE CULTURA - ADMINISTRACION GENERAL																		
Centro de Costo: 27.01 - DIRECCIÓN DESCONCENTRADA DE CULTURA JUNÍN																		
OEI.01 INCREMENTAR LA PRESTACIÓN DE SERVICIOS CON PERTINENCIA CULTURAL Y LINGÜÍSTICA HACIA LOS PUEBLOS INDÍGENAS U ORIGINARIOS Y EL PUEBLO AFROPERUANO.																		
AEI.01.04 ASISTENCIA TÉCNICA PERMANENTE EN LA INCORPORACIÓN DEL ENFOQUE INTERCULTURAL PARA LA PROVISIÓN DE SERVICIOS PÚBLICOS DIRIGIDO A LOS TRES NIVELES DE GOBIERNO.																		
COD.	Actividad Operativa / Inversiones	Ubigeo	U.M.	Prioridad	Meta	PROGRAMACION												Total Anual
						1	2	3	4	5	6	7	8	9	10	11	12	
A0100136302829	ASISTENCIA TÉCNICA PARA LA GESTIÓN TERRITORIAL EN MATERIA DE PUEBLOS INDÍGENAS Y POBLACIÓN AFROPERUANA CON ENFOQUE INTERCULTURAL	120501 : JUNIN	535 : ASISTENCIA TECNICA	3 : Muy Alta	Fisico Financiero S/.	0.00 0.00	0.00 0.00	0.00 0.00	1.00 5,000.00	0.00 0.00	0.00 0.00	0.00 0.00	0.00 0.00	0.00 0.00	0.00 0.00	0.00 0.00	0.00 0.00	1.00 5,000.00
OEI.11 OPTIMIZAR LA PREVENCIÓN DE LA AFECTACIÓN DEL PATRIMONIO CULTURAL DE LA NACIÓN																		
AEI.11.08 PREVENCIÓN OPORTUNA DE AFECTACIONES EN PRESUNTOS BIENES ARQUEOLÓGICOS DEL PATRIMONIO CULTURAL DE LA NACIÓN EN BENEFICIO DEL PAÍS																		
COD.	Actividad Operativa / Inversiones	Ubigeo	U.M.	Prioridad	Meta	PROGRAMACION												Total Anual
						1	2	3	4	5	6	7	8	9	10	11	12	
A0100136301789	ATENCIÓN DE SOLICITUDES CIRAS	120101 : HUANCAYO	001 : ACCION	1 : Muy Alta	Fisico Financiero S/.	30.00 5,000.00	30.00 5,000.00	30.00 5,000.00	30.00 1,500.00	30.00 1,500.00	30.00 1,500.00	30.00 1,500.00	30.00 1,500.00	30.00 1,500.00	30.00 1,500.00	30.00 1,500.00	30.00 1,500.00	360.00 28,500.00
A0100136301794	ATENCIÓN DE SOLICITUDES DE INTERVENCIONES ARQUEOLÓGICAS	120101 : HUANCAYO	476 : SOLICITUD	1 : Muy Alta	Fisico Financiero S/.	25.00 5,000.00	25.00 5,000.00	25.00 5,000.00	25.00 12,000.00	25.00 12,000.00	25.00 12,000.00	25.00 12,000.00	25.00 12,000.00	25.00 12,000.00	25.00 12,000.00	25.00 12,000.00	25.00 12,000.00	300.00 123,000.00
OEI.13 FORTALECER LA GESTIÓN INSTITUCIONAL																		
AEI.13.03 GESTIÓN INSTITUCIONAL EFECTIVA DEL MINISTERIO DE CULTURA																		
COD.	Actividad Operativa / Inversiones	Ubigeo	U.M.	Prioridad	Meta	PROGRAMACION												Total Anual
						1	2	3	4	5	6	7	8	9	10	11	12	
A0100136301814	GESTION OPERATIVA Y ADMINISTRATIVA DE LA DDC JUNIN	120101 : HUANCAYO	001 : ACCION	1 : Muy Alta	Fisico Financiero S/.	1.00 136,338.62	1.00 97,448.19	1.00 211,033.05	1.00 178,820.00	1.00 191,643.34	1.00 160,679.00	1.00 160,679.00	1.00 160,679.00	1.00 160,679.00	1.00 160,679.00	1.00 160,679.00	1.00 160,679.00	12.00 1,940,042.00
Unidad Ejecutora : 001363 - MINISTERIO DE CULTURA - ADMINISTRACION GENERAL																		
Centro de Costo: 28.01 - DIRECCIÓN DESCONCENTRADA DE CULTURA LAMBAEQUE																		
OEI.01 INCREMENTAR LA PRESTACIÓN DE SERVICIOS CON PERTINENCIA CULTURAL Y LINGÜÍSTICA HACIA LOS PUEBLOS INDÍGENAS U ORIGINARIOS Y EL PUEBLO AFROPERUANO.																		
AEI.01.04 ASISTENCIA TÉCNICA PERMANENTE EN LA INCORPORACIÓN DEL ENFOQUE INTERCULTURAL PARA LA PROVISIÓN DE SERVICIOS PÚBLICOS DIRIGIDO A LOS TRES NIVELES DE GOBIERNO.																		
COD.	Actividad Operativa / Inversiones	Ubigeo	U.M.	Prioridad	Meta	PROGRAMACION												Total Anual
						1	2	3	4	5	6	7	8	9	10	11	12	
A0100136302797	ASISTENCIA TÉCNICA PARA LA GESTIÓN TERRITORIAL EN MATERIA DE PUEBLOS INDÍGENAS Y POBLACIÓN AFROPERUANA CON ENFOQUE INTERCULTURAL	150130 : SAN BORJA	535 : ASISTENCIA TECNICA	3 : Alta	Fisico Financiero S/.	0.00 0.00	0.00 0.00	0.00 0.00	1.00 5,000.00	0.00 0.00	0.00 0.00	0.00 0.00	0.00 0.00	0.00 0.00	0.00 0.00	0.00 0.00	0.00 0.00	1.00 5,000.00
OEI.11 OPTIMIZAR LA PREVENCIÓN DE LA AFECTACIÓN DEL PATRIMONIO CULTURAL DE LA NACIÓN																		
AEI.11.01 DECLARATORIA E INSCRIPCIÓN OPORTUNA PARA LA PROTECCIÓN DE LOS BIENES MATERIALES PERTENECIENTES AL PATRIMONIO CULTURAL DE LA NACIÓN																		
COD.	Actividad Operativa / Inversiones	Ubigeo	U.M.	Prioridad	Meta	PROGRAMACION												Total Anual
						1	2	3	4	5	6	7	8	9	10	11	12	
A0100136301862	DIFUSIÓN DE LOS PROCEDIMIENTOS DE DECLARATORIA DEL PATRIMONIO CULTURAL.	140101 : CHICLAYO	363 : ACTIVIDAD EFECTUADA	1 : Muy Alta	Fisico Financiero S/.	0.00 48,197.68	0.00 11,636.04	1.00 2,477.51	0.00 8,374.99	0.00 2,575.00	0.00 2,575.00	0.00 2,575.00	0.00 2,575.00	0.00 2,575.00	0.00 2,575.00	0.00 2,575.00	0.00 2,575.00	4.00 91,575.00
OEI.11 OPTIMIZAR LA PREVENCIÓN DE LA AFECTACIÓN DEL PATRIMONIO CULTURAL DE LA NACIÓN																		
AEI.11.04 PROTECCIÓN PERMANENTE A LOS BIENES DEL PATRIMONIO CULTURAL DE LA NACIÓN A FAVOR DE LA CIUDADANÍA.																		
COD.	Actividad Operativa / Inversiones	Ubigeo	U.M.	Prioridad	Meta	PROGRAMACION												Total Anual
						1	2	3	4	5	6	7	8	9	10	11	12	
A0100136301865	EJECUCIÓN DE ACCIONES DE EMERGENCIA EN LOS SITIOS/MONUMENTOS ARQUEOLÓGICOS DE SU JURISDICCIÓN	140101 : CHICLAYO	530 : BIEN	1 : Muy Alta	Fisico Financiero S/.	0.00 8,607.56	0.00 8,212.44	0.00 8,204.65	0.00 8,339.00	0.00 8,339.00	0.00 8,339.00	0.00 8,339.00	0.00 8,339.00	0.00 8,339.00	0.00 8,339.00	0.00 8,339.00	0.00 8,339.00	1.00 100,018.00
OEI.11 OPTIMIZAR LA PREVENCIÓN DE LA AFECTACIÓN DEL PATRIMONIO CULTURAL DE LA NACIÓN																		
AEI.11.08 PREVENCIÓN OPORTUNA DE AFECTACIONES EN PRESUNTOS BIENES ARQUEOLÓGICOS DEL PATRIMONIO CULTURAL DE LA NACIÓN EN BENEFICIO DEL PAÍS																		
COD.	Actividad Operativa / Inversiones	Ubigeo	U.M.	Prioridad	Meta	PROGRAMACION												Total Anual
						1	2	3	4	5	6	7	8	9	10	11	12	
A0100136301724	ATENCIÓN DE SOLICITUDES DE INTERVENCIONES ARQUEOLÓGICAS	140101 : CHICLAYO	476 : SOLICITUD	1 : Muy Alta	Fisico Financiero S/.	6.00 9,528.00	6.00 9,629.00	6.00 9,351.00	6.00 14,440.00	6.00 14,440.00	6.00 14,440.00	6.00 14,440.00	6.00 14,440.00	6.00 14,440.00	6.00 14,440.00	6.00 14,440.00	6.00 14,424.83	72.00 158,452.83
A0100136301830	ATENCIÓN DE SOLICITUDES DE CIRAS	140101 : CHICLAYO	001 : ACCION	1 : Muy Alta	Fisico Financiero S/.	10.00 11,090.00	10.00 11,191.00	10.00 10,913.00	10.00 18,853.00	10.00 19,053.00	10.00 19,053.00	10.00 19,053.00	10.00 19,053.00	10.00 19,053.00	10.00 19,053.00	10.00 19,053.00	10.00 19,053.00	120.00 204,471.00
A0100136302137	EJECUCIÓN DE INSPECCIONES OCULARES A INTERVENCIONES ARQUEOLÓGICAS	140301 : LAMBAEQUE	599 : ACTA	1 : Muy Alta	Fisico Financiero S/.	10.00 46,248.00	10.00 23,912.83	10.00 14,234.85	10.00 16,475.00	10.00 16,675.00	10.00 16,675.00	10.00 16,675.00	10.00 16,675.00	10.00 16,675.00	10.00 16,675.00	10.00 16,675.00	10.00 16,675.00	116.00 232,720.68
OEI.13 FORTALECER LA GESTIÓN INSTITUCIONAL																		
AEI.13.03 GESTIÓN INSTITUCIONAL EFECTIVA DEL MINISTERIO DE CULTURA																		
COD.	Actividad Operativa / Inversiones	Ubigeo	U.M.	Prioridad	Meta	PROGRAMACION												Total Anual
						1	2	3	4	5	6	7	8	9	10	11	12	
A0100136302524	GESTION OPERATIVA Y ADMINISTRATIVA DE LA DDC LAMBAEQUE	150130 : SAN BORJA	001 : ACCION	1 : Muy Alta	Fisico Financiero S/.	7.00 54,180.18	7.00 68,926.69	7.00 112,491.74	7.00 100,900.00	7.00 100,900.00	7.00 100,900.00	7.00 100,900.00	7.00 100,900.00	7.00 100,900.00	7.00 100,900.00	7.00 100,900.00	7.00 83,624.81	84.00 1,181,400.49
Unidad Ejecutora : 001363 - MINISTERIO DE CULTURA - ADMINISTRACION GENERAL																		
Centro de Costo: 29.01 - DIRECCIÓN DESCONCENTRADA DE CULTURA LORETO																		
OEI.01 INCREMENTAR LA PRESTACIÓN DE SERVICIOS CON PERTINENCIA CULTURAL Y LINGÜÍSTICA HACIA LOS PUEBLOS INDÍGENAS U ORIGINARIOS Y EL PUEBLO AFROPERUANO.																		
AEI.01.04 ASISTENCIA TÉCNICA PERMANENTE EN LA INCORPORACIÓN DEL ENFOQUE INTERCULTURAL PARA LA PROVISIÓN DE SERVICIOS PÚBLICOS DIRIGIDO A LOS TRES NIVELES DE GOBIERNO.																		
COD.	Actividad Operativa / Inversiones	Ubigeo	U.M.	Prioridad	Meta	PROGRAMACION												Total Anual
						1	2	3	4	5	6	7	8	9	10	11	12	
A0100136302823	ASISTENCIA TÉCNICA PARA LA GESTIÓN TERRITORIAL EN MATERIA DE PUEBLOS INDÍGENAS Y POBLACIÓN AFROPERUANA CON ENFOQUE INTERCULTURAL	160101 : IQUITOS	535 : ASISTENCIA TECNICA	3 : Muy Alta	Fisico Financiero S/.	0.00 0.00	0.00 0.00	0.00 0.00	1.00 5,000.00	0.00 0.00	0.00 0.00	0.00 0.00	0.00 0.00	0.00 0.00	0.00 0.00	0.00 0.00	0.00 0.00	1.00 5,000.00
OEI.07 INCREMENTAR LA PARTICIPACIÓN DE LA POBLACIÓN EN BIENES, SERVICIOS Y ACTIVIDADES CULTURALES DIVERSOS.																		
AEI.07.04 ESPECTÁCULOS ARTÍSTICOS Y CULTURALES DIVERSOS Y ACCESIBLES A LA POBLACIÓN																		
COD.	Actividad Operativa / Inversiones	Ubigeo	U.M.	Prioridad	Meta	PROGRAMACION												Total Anual
						1	2	3	4	5	6	7	8	9	10	11	12	
A0100136302822	PROMOCIÓN DE FESTIVALES, CONCIERTOS, EXPOSICIONES, EXHIBICIONES EN INDUSTRIAS CULTURALES EN LA POBLACIÓN	160101 : IQUITOS	010 : BENEFICIARIO	3 : Muy Alta	Fisico Financiero S/.	0.00 0.00	1,500.00 10,950.00	200.00 2,000.00	0.00 0.00	0.00 0.00	0.00 0.00	0.00 0.00	0.00 0.00	0.00 0.00	0.00 0.00	0.00 0.00	0.00 0.00	1,700.00 12,950.00
OEI.11 OPTIMIZAR LA PREVENCIÓN DE LA AFECTACIÓN DEL PATRIMONIO CULTURAL DE LA NACIÓN																		
AEI.11.04 PROTECCIÓN PERMANENTE A LOS BIENES DEL PATRIMONIO CULTURAL DE LA NACIÓN A FAVOR DE LA CIUDADANÍA.																		
COD.	Actividad Operativa / Inversiones	Ubigeo	U.M.	Prioridad	Meta	PROGRAMACION												Total Anual
						1	2	3	4	5	6	7	8	9	10	11	12	
A0100136302661	DIFUSIÓN DEL PATRIMONIO CULTURAL A TRAVÉS DE LAS VISITAS A LOS MUSEOS Y SITIOS ARQUEOLÓGICOS	160101 : IQUITOS	248 : REPORTE	1 : Muy Alta	Fisico Financiero S/.	1.00 200.00	1.00 1,200.00	1.00 500.00	1.00 1,200.00	1.00 1,200.00	1.00 1,200.00	1.00 1,200.00	1.00 1,200.00	1.00 1,200.00	1.00 1,200.00	1.00 1,200.00	1.00 1,200.00	12.00 12,700.00
A0100136302666	SALVAGUARDIA DE LAS EXPRESIONES DEL PATRIMONIO CULTURAL INMATERIAL	160101 : IQUITOS	530 : BIEN	1 : Muy Alta	Fisico Financiero S/.	0.00 5,270.00	0.00 2,400.00	0.00 12,074.30	0.00 6,776.24	0.00 7,376.24	0.00 7,376.24	0.00 7,376.24	0.00 7,376.24	0.00 7,376.24	0.00 7,376.24	0.00 7,376.24	0.00 4,052.76	1.00 91,492.84
A0100136302670	DIAGNÓSTICO DEL ESTADO DE CONSERVACION DE PATRIMONIO CULTURAL	160101 : IQUITOS	030 : DIAGNOSTICO	1 : Muy Alta	Fisico Financiero S/.	7.00 6,581.92	7.00 6,582.24	7.00 0.00	7.00 2,500.00	7.00 2,500.00	7.00 2,500.00	7.00 2,500.00	7.00 2,500.00	7.00 2,500.00	7.00 2,500.00	7.00 2,500.00	7.00 1,000.00	90.00 30,664.16
OEI.11 OPTIMIZAR LA PREVENCIÓN DE LA AFECTACIÓN DEL PATRIMONIO CULTURAL DE LA NACIÓN																		
AEI.11.05 ACCIONES PREVENTIVAS Y DE DEFENSA PERMANENTES POR AFECTACIONES AL PATRIMONIO CULTURAL DE LA NACIÓN EN BENEFICIO DEL PAÍS																		
COD.	Actividad Operativa / Inversiones	Ubigeo	U.M.	Prioridad	Meta	PROGRAMACION												Total Anual
						1	2	3	4	5	6	7	8	9	10	11	12	
A0100136302671	ELABORACIÓN DE REPORTE SOBRE BIENES MUEBLES DEL PATRIMONIO CULTURAL SUSTRADOS/SAQUEADOS EN SU JURISDICCIÓN	160101 : IQUITOS	036 : DOCUMENTO	1 : Muy Alta	Fisico Financiero S/.	0.00 7,408.40	0.00 17,416.74	1.00 7,139.17	0.00 0.00	0.00 13,966.74	0.00 0.00	0.00 0.00	0.00 0.00	1.00 27,214.17	0.00 0.00	0.00 0.00	1.00 27,402.78	4.00 100,548.00
OEI.11 OPTIMIZAR LA PREVENCIÓN DE LA AFECTACIÓN DEL PATRIMONIO CULTURAL DE LA NACIÓN																		
AEI.11.08 PREVENCIÓN OPORTUNA DE AFECTACIONES EN PRESUNTOS BIENES ARQUEOLÓGICOS DEL PATRIMONIO CULTURAL DE LA NACIÓN EN BENEFICIO DEL PAÍS																		
COD.	Actividad Operativa / Inversiones	Ubigeo	U.M.	Prioridad	Meta	PROGRAMACION												Total Anual
						1	2	3	4	5	6	7	8	9	10	11	12	
A0100136301417	ATENCIÓN DE SOLICITUDES DE CIRAS	160101 : IQUITOS	001 : ACCION	1 : Muy Alta	Fisico Financiero S/.	30.00 4,050.00	30.00 4,050.00	30.00 4,050.00	30.00 4,050.00	30.00 4,050.00	30.00 4,050.00	30.00 4,050.00	30.00 4,050.00	30.00 4,050.00	30.00 4,050.00	30.00 4,050.00	30.00 4,050.00	360.00 48,600.00
A0100136301418	ATENCIÓN DE SOLICITUDES DE INTERVENCIONES ARQUEOLÓGICAS	160101 : IQUITOS	476 : SOLICITUD	1 : Muy Alta	Fisico Financiero S/.	5.00 4,050.00	5.00 4,050.00	0.00 0.00	5.00 4,050.00	5.00 4,050.00	5.00 4,050.00	5.00 4,050.00	5.00 4,050.00	5.00 4,050.00	5.00 4,050.00	5.00 4,050.00	5.00 4,050.00	60.00 44,550.00
A0100136302662	ATENCIÓN DE SOLICITUDES DE CUSTODIA DE MATERIAL ARQUEOLÓGICO	160101 : IQUITOS	001 : ACCION	1 : Muy Alta	Fisico Financiero S/.	0.00 0.00	0.00 0.00	0.00 0.00	0.00 0.00	0.00 0.00	0.00 0.00	0.00 0.00	0.00 0.00	0.00 0.00	0.00 0.00	0.00 0.00	200.00 200.00	
OEI.13 FORTALECER LA GESTIÓN INSTITUCIONAL																		
AEI.13.03 GESTIÓN INSTITUCIONAL EFECTIVA DEL MINISTERIO DE CULTURA																		
COD.	Actividad Operativa / Inversiones	Ubigeo	U.M.	Prioridad	Meta	PROGRAMACION												Total Anual

ASISTENCIA TÉCNICA PARA LA GESTIÓN TERRITORIAL EN MATERIA DE PUEBLOS INDÍGENAS Y POBLACIÓN AFROPERUANA CON ENFOQUE INTERCULTURAL		170101 : TAMBOPATA	535 : ASISTENCIA TÉCNICA	3 : Muy Alta	Fisico	0.00	0.00	0.00	1.00	0.00	0.00	0.00	0.00	0.00	0.00	0.00	0.00	0.00	0.00	1.00	
ASISTENCIA TÉCNICA PARA LA GESTIÓN TERRITORIAL EN MATERIA DE PUEBLOS INDÍGENAS Y POBLACIÓN AFROPERUANA CON ENFOQUE INTERCULTURAL		170101 : TAMBOPATA	535 : ASISTENCIA TÉCNICA	3 : Muy Alta	Financiero S/.	0.00	0.00	0.00	5,000.00	0.00	0.00	0.00	0.00	0.00	0.00	0.00	0.00	0.00	0.00	5,000.00	
OEI.11 OPTIMIZAR LA PREVENCIÓN DE LA AFECTACIÓN DEL PATRIMONIO CULTURAL DE LA NACIÓN																					
AEI.11.08 PREVENCIÓN OPORTUNA DE AFECTACIONES EN PRESUNTOS BIENES ARQUEOLÓGICOS DEL PATRIMONIO CULTURAL DE LA NACIÓN EN BENEFICIO DEL PAÍS																					
COD.	Actividad Operativa / Inversiones	Ubigeo	U.M.	Prioridad	Meta	PROGRAMACION												Total Anual			
						1	2	3	4	5	6	7	8	9	10	11	12				
AIOI00136301244	ATENCIÓN DE SOLICITUDES DE CIRA	170101 : TAMBOPATA	001 : ACCION	1 : Muy Alta	Fisico	7.00	7.00	7.00	7.00	7.00	7.00	7.00	7.00	7.00	7.00	7.00	7.00	7.00	7.00	84.00	
					Financiero S/.	1,000.00	1,000.00	1,000.00	1,000.00	1,000.00	1,000.00	1,000.00	1,000.00	1,000.00	1,000.00	1,000.00	1,000.00	1,000.00	1,000.00	12,000.00	
AIOI00136301246	ATENCIÓN DE SOLICITUDES DE INTERVENCIONES ARQUEOLÓGICAS	170101 : TAMBOPATA	001 : ACCION	1 : Muy Alta	Fisico	5.00	5.00	5.00	5.00	5.00	5.00	5.00	5.00	5.00	5.00	5.00	5.00	5.00	5.00	60.00	
					Financiero S/.	1,000.00	1,000.00	1,000.00	1,000.00	1,000.00	1,000.00	1,000.00	1,000.00	1,000.00	1,000.00	1,000.00	1,000.00	1,000.00	1,000.00	12,000.00	
OEI.13 FORTALECER LA GESTIÓN INSTITUCIONAL																					
AEI.13.03 GESTIÓN INSTITUCIONAL EFECTIVA DEL MINISTERIO DE CULTURA																					
COD.	Actividad Operativa / Inversiones	Ubigeo	U.M.	Prioridad	Meta	PROGRAMACION												Total Anual			
						1	2	3	4	5	6	7	8	9	10	11	12				
AIOI00136301242	GESTION OPERATIVA Y ADMINISTRATIVA DE LA DIRECCION DESCONCENTRADA DE CULTURA DE MADRE DE DIOS	170101 : TAMBOPATA	001 : ACCION	1 : Muy Alta	Fisico	8.00	9.00	11.00	8.00	8.00	14.00	7.00	8.00	11.00	9.00	8.00	14.00	11.00	115.00		
					Financiero S/.	28,230.12	37,708.05	27,302.76	31,000.00	31,000.00	31,000.00	31,000.00	31,000.00	31,000.00	33,000.00	33,000.00	33,301.50	33,174.57	380,717.00		
AIOI00136301217	DIFUSION DE LOS PROCEDIMIENTOS PARA OBTENCION DE CIRA Y AUTORIZACION DE PMA	170101 : TAMBOPATA	117 : EVENTOS	1 : Muy Alta	Fisico	0.00	0.00	0.00	0.00	0.00	0.00	0.00	1.00	0.00	0.00	0.00	0.00	1.00			
					Financiero S/.	0.00	0.00	0.00	0.00	0.00	0.00	0.00	1,000.00	0.00	0.00	0.00	0.00	1,000.00			
Unidad Ejecutora :		001363 - MINISTERIO DE CULTURA - ADMINISTRACION GENERAL																			
Centro de Costo :		31.01 - DIRECCION DESCONCENTRADA DE CULTURA MOQUEGUA																			
OEI.01 INCREMENTAR LA PRESTACION DE SERVICIOS CON PERTINENCIA CULTURAL Y LINGÜÍSTICA HACIA LOS PUEBLOS INDÍGENAS U ORIGINARIOS Y EL PUEBLO AFROPERUANO.																					
AEI.01.04 ASISTENCIA TÉCNICA PERMANENTE EN LA INCORPORACIÓN DEL ENFOQUE INTERCULTURAL PARA LA PROVISIÓN DE SERVICIOS PÚBLICOS DIRIGIDO A LOS TRES NIVELES DE GOBIERNO.																					
COD.	Actividad Operativa / Inversiones	Ubigeo	U.M.	Prioridad	Meta	PROGRAMACION												Total Anual			
						1	2	3	4	5	6	7	8	9	10	11	12				
AIOI00136302821	ASISTENCIA TÉCNICA EN MATERIA DE INTERCULTURALIDAD CON ENTIDADES PÚBLICAS DE LA REGIÓN MOQUEGUA	180101 : MOQUEGUA	ASISTENCIA TÉCNICA	3 : Muy Alta	Fisico	0.00	0.00	0.00	1.00	0.00	0.00	0.00	0.00	0.00	0.00	0.00	0.00	1.00			
					Financiero S/.	0.00	0.00	0.00	5,000.00	0.00	0.00	0.00	0.00	0.00	0.00	0.00	0.00	5,000.00			
OEI.11 OPTIMIZAR LA PREVENCIÓN DE LA AFECTACIÓN DEL PATRIMONIO CULTURAL DE LA NACIÓN																					
AEI.11.08 PREVENCIÓN OPORTUNA DE AFECTACIONES EN PRESUNTOS BIENES ARQUEOLÓGICOS DEL PATRIMONIO CULTURAL DE LA NACIÓN EN BENEFICIO DEL PAÍS																					
COD.	Actividad Operativa / Inversiones	Ubigeo	U.M.	Prioridad	Meta	PROGRAMACION												Total Anual			
						1	2	3	4	5	6	7	8	9	10	11	12				
AIOI00136301350	EJECUCIÓN DE INSPECCIONES OCULARES A INTERVENCIONES ARQUEOLÓGICAS	180101 : MOQUEGUA	599 : ACTA	1 : Muy Alta	Fisico	3.00	3.00	3.00	3.00	3.00	3.00	3.00	3.00	3.00	3.00	3.00	3.00	3.00			
					Financiero S/.	0.00	1,000.00	1,076.50	1,076.50	1,076.50	1,076.50	1,076.50	1,076.50	1,076.50	1,076.50	1,076.50	1,076.50	1,076.50			
AIOI00136301544	ATENCIÓN DE SOLICITUDES DE INTERVENCIONES ARQUEOLÓGICAS	180101 : MOQUEGUA	001 : ACCION	1 : Muy Alta	Fisico	5.00	6.00	5.00	7.00	9.00	6.00	8.00	7.00	7.00	9.00	6.00	8.00	6.00			
					Financiero S/.	8,735.00	2,999.00	7,961.50	7,961.50	7,961.50	7,961.50	7,961.50	7,961.50	7,961.50	7,961.50	7,961.50	7,961.50	7,961.50			
AIOI00136301581	ATENCIÓN DE SOLICITUDES CIRAS	180101 : MOQUEGUA	001 : ACCION	1 : Muy Alta	Fisico	12.00	14.00	12.00	16.00	14.00	16.00	12.00	16.00	14.00	14.00	16.00	14.00	14.00			
					Financiero S/.	12,700.00	10,416.00	7,411.22	5,527.00	5,527.00	5,527.00	5,527.00	5,527.00	5,527.00	5,527.00	5,527.00	5,527.00	5,527.00			
OEI.13 FORTALECER LA GESTIÓN INSTITUCIONAL																					
AEI.13.03 GESTIÓN INSTITUCIONAL EFECTIVA DEL MINISTERIO DE CULTURA																					
COD.	Actividad Operativa / Inversiones	Ubigeo	U.M.	Prioridad	Meta	PROGRAMACION												Total Anual			
						1	2	3	4	5	6	7	8	9	10	11	12				
AIOI00136301589	GESTIÓN ADMINISTRATIVA	180101 : MOQUEGUA	001 : ACCION	1 : Muy Alta	Fisico	1.00	1.00	1.00	1.00	1.00	1.00	1.00	1.00	1.00	1.00	1.00	1.00	1.00			
					Financiero S/.	31,558.09	30,898.72	28,723.50	31,348.72	30,898.72	34,898.72	34,898.72	34,898.72	34,898.72	34,898.72	34,898.72	34,898.72	34,898.72			
Unidad Ejecutora :		001363 - MINISTERIO DE CULTURA - ADMINISTRACION GENERAL																			
Centro de Costo :		32.01 - DIRECCION DESCONCENTRADA DE CULTURA PASCO																			
OEI.01 INCREMENTAR LA PRESTACION DE SERVICIOS CON PERTINENCIA CULTURAL Y LINGÜÍSTICA HACIA LOS PUEBLOS INDÍGENAS U ORIGINARIOS Y EL PUEBLO AFROPERUANO.																					
AEI.01.04 ASISTENCIA TÉCNICA PERMANENTE EN LA INCORPORACIÓN DEL ENFOQUE INTERCULTURAL PARA LA PROVISIÓN DE SERVICIOS PÚBLICOS DIRIGIDO A LOS TRES NIVELES DE GOBIERNO.																					
COD.	Actividad Operativa / Inversiones	Ubigeo	U.M.	Prioridad	Meta	PROGRAMACION												Total Anual			
						1	2	3	4	5	6	7	8	9	10	11	12				
AIOI00136302792	ASISTENCIA TÉCNICA PARA LA GESTIÓN TERRITORIAL EN MATERIA DE PUEBLOS INDÍGENAS Y POBLACIÓN AFROPERUANA CON ENFOQUE INTERCULTURAL	150130 : SAN BORJA	535 : ASISTENCIA TÉCNICA	3 : Alta	Fisico	0.00	0.00	0.00	1.00	0.00	0.00	0.00	0.00	0.00	0.00	0.00	0.00	1.00			
					Financiero S/.	0.00	0.00	0.00	5,000.00	0.00	0.00	0.00	0.00	0.00	0.00	0.00	0.00	5,000.00			
OEI.11 OPTIMIZAR LA PREVENCIÓN DE LA AFECTACIÓN DEL PATRIMONIO CULTURAL DE LA NACIÓN																					
AEI.11.04 PROTECCIÓN PERMANENTE A LOS BIENES DEL PATRIMONIO CULTURAL DE LA NACIÓN A FAVOR DE LA CIUDADANÍA.																					
COD.	Actividad Operativa / Inversiones	Ubigeo	U.M.	Prioridad	Meta	PROGRAMACION												Total Anual			
						1	2	3	4	5	6	7	8	9	10	11	12				
AIOI00136301454	EJECUCIÓN DE ACCIONES DE EMERGENCIA EN LOS SITIOS/MONUMENTOS ARQUEOLÓGICOS DE SU JURISDICCIÓN	190101 : CHAUPIMARCA	530 : BIEN	2 : Alta	Fisico	0.00	0.00	0.00	0.00	0.00	0.00	0.00	0.00	0.00	0.00	0.00	0.00	1.00			
					Financiero S/.	8,894.79	8,138.64	7,143.10	10,914.80	17,110.80	0.00	0.00	0.00	0.00	0.00	17,110.00	25,290.87	94,603.00			
OEI.11 OPTIMIZAR LA PREVENCIÓN DE LA AFECTACIÓN DEL PATRIMONIO CULTURAL DE LA NACIÓN																					
AEI.11.05 ACCIONES PREVENTIVAS Y DE DEFENSA PERMANENTES POR AFECTACIONES AL PATRIMONIO CULTURAL DE LA NACIÓN EN BENEFICIO DEL PAÍS																					
COD.	Actividad Operativa / Inversiones	Ubigeo	U.M.	Prioridad	Meta	PROGRAMACION												Total Anual			
						1	2	3	4	5	6	7	8	9	10	11	12				
AIOI00136302440	ATENCIÓN DE DENUNCIAS Y OPERATIVOS DE PREVENCIÓN PARA LA DEFENSA DE LOS BIENES PERTENECIENTES AL PATRIMONIO CULTURAL DE LA NACIÓN	190101 : CHAUPIMARCA	530 : BIEN	1 : Muy Alta	Fisico	0.00	0.00	0.00	0.00	0.00	0.00	0.00	0.00	0.00	0.00	0.00	1.00	1.00			
					Financiero S/.	7,296.04	1,435.33	1,286.47	500.00	400.00	100.00	100.00	100.00	0.00	100.00	100.00	8,052.16	19,470.00			
AIOI00136302442	EJECUCIÓN DE OPERATIVOS CONJUNTOS PARA IDENTIFICACIÓN Y RECUPERACIÓN DE BIENES CULTURALES MUEBLES DAÑADOS / ALTERADOS	190101 : CHAUPIMARCA	530 : BIEN	1 : Muy Alta	Fisico	0.00	0.00	0.00	0.00	0.00	0.00	0.00	0.00	0.00	0.00	0.00	1.00	1.00			
					Financiero S/.	1,000.00	1,000.00	1,000.00	0.00	3,957.00	0.00	0.00	3,957.00	0.00	0.00	3,957.00	5,568.00	20,439.00			
OEI.11 OPTIMIZAR LA PREVENCIÓN DE LA AFECTACIÓN DEL PATRIMONIO CULTURAL DE LA NACIÓN																					
AEI.11.08 PREVENCIÓN OPORTUNA DE AFECTACIONES EN PRESUNTOS BIENES ARQUEOLÓGICOS DEL PATRIMONIO CULTURAL DE LA NACIÓN EN BENEFICIO DEL PAÍS																					
COD.	Actividad Operativa / Inversiones	Ubigeo	U.M.	Prioridad	Meta	PROGRAMACION												Total Anual			
						1	2	3	4	5	6	7	8	9	10	11	12				
AIOI00136301402	ATENCIÓN DE SOLICITUDES DE CIRAS	190101 : CHAUPIMARCA	001 : ACCION	1 : Muy Alta	Fisico	5.00	9.00	12.00	11.00	11.00	17.00	13.00	15.00	10.00	15.00	12.00	10.00	140.00			
					Financiero S/.	8,000.00	11,500.00	0.00	3,350.00	3,350.00	3,350.00	3,350.00	3,350.00	3,350.00	3,350.00	3,350.00	3,350.00	49,875.00			
AIOI00136302427	ATENCIÓN DE SOLICITUDES DE INTERVENCIONES ARQUEOLÓGICAS	190101 : CHAUPIMARCA	476 : SOLICITUD	2 : Alta	Fisico	1.00	2.00	3.00	4.00	4.00	5.00	4.00	5.00	3.00	2.00	4.00	39.00				
					Financiero S/.	7,500.00	12,000.00	4,250.00	9,975.00	8,975.00	8,975.00	8,975.00	8,975.00	8,975.00	8,975.00	8,975.00	8,975.00	103,300.00			
AIOI00136302431	DIFUSION DE LOS PROCEDIMIENTOS PARA OBTENCION DE CIRA Y AUTORIZACION DE PMA	190101 : CHAUPIMARCA	117 : EVENTOS	2 : Alta	Fisico	0.00	0.00	0.00	1.00	0.00	0.00	0.00	1.00	0.00	0.00	0.00	2.00				
					Financiero S/.	1,600.00	14,552.00	0.00	1,074.00	0.00	0.00	1,074.00	0.00	0.00	0.00	0.00	0.00				
OEI.13 FORTALECER LA GESTIÓN INSTITUCIONAL																					
AEI.13.03 GESTIÓN INSTITUCIONAL EFECTIVA DEL MINISTERIO DE CULTURA																					
COD.	Actividad Operativa / Inversiones	Ubigeo	U.M.	Prioridad	Meta	PROGRAMACION												Total Anual			
						1	2	3	4	5	6	7	8	9	10	11	12				
AIOI00136302351	GESTION OPERATIVA Y ADMINISTRATIVA DE LA DDC PASCO	190101 : CHAUPIMARCA	001 : ACCION	1 : Muy Alta	Fisico	3.00	3.00	4.00	3.00	5.00	5.00	4.00	5.00	5.00	4.00	5.00	4.00	50.00			
					Financiero S/.	42,873.50	25,447.42	48,731.26	43,173.46	43,173.46	43,173.46	43,173.46	43,173.46	43,173.46	43,173.46	43,173.46	43,173.46	505,642.00			
Unidad Ejecutora :		001363 - MINISTERIO DE CULTURA - ADMINISTRACION GENERAL																			
Centro de Costo :		33.01 - DIRECCION DESCONCENTRADA DE CULTURA PIURA																			
OEI.01 INCREMENTAR LA PRESTACION DE SERVICIOS CON PERTINENCIA CULTURAL Y LINGÜÍSTICA HACIA LOS PUEBLOS INDÍGENAS U ORIGINARIOS Y EL PUEBLO AFROPERUANO.																					
AEI.01.04 ASISTENCIA TÉCNICA PERMANENTE EN LA INCORPORACIÓN DEL ENFOQUE INTERCULTURAL PARA LA PROVISIÓN DE SERVICIOS PÚBLICOS DIRIGIDO A LOS TRES NIVELES DE GOBIERNO.																					
COD.	Actividad Operativa / Inversiones	Ubigeo	U.M.	Prioridad	Meta	PROGRAMACION												Total Anual			
						1	2	3	4	5	6	7	8	9	10	11	12				
AIOI00136302816	ASISTENCIA TÉCNICA PARA LA GESTIÓN TERRITORIAL EN MATERIA DE PUEBLOS INDÍGENAS Y POBLACIÓN AFROPERUANA CON ENFOQUE INTERCULTURAL	200101 : PIURA	535 : ASISTENCIA TÉCNICA	3 : Muy Alta	Fisico	0.00	0.														

COD.	Actividad Operativa / Inversiones	Ubigeo	U.M.	Prioridad	Meta	PROGRAMACION												Total Anual
						1	2	3	4	5	6	7	8	9	10	11	12	
A010013630134	GESTION OPERATIVA Y ADMINISTRATIVA DE LA DDC PIURA	210101 : PUNO	001 : ACCION	1 : Muy Alta	Fisico Financiero S/.	1.00 91,640.00	1.00 95,625.13	1.00 120,171.68	1.00 94,000.00	1.00 94,000.00	1.00 94,000.00	1.00 104,000.00	1.00 104,000.00	1.00 104,000.00	1.00 104,000.00	1.00 104,000.00	1.00 105,657.98	12.00 1,215,094.79
Unidad Ejecutora : 001363 - MINISTERIO DE CULTURA - ADMINISTRACION GENERAL Centro de Costo : 34.01 - DIRECCION DESCONCENTRADA DE CULTURA PUNO																		
OEI.10 FORTALECER LA APROPIACION SOCIAL Y SALVAGUARDA DEL PATRIMONIO COMO PARTE DE LA IDENTIDAD CULTURAL DE LA POBLACION Y SU TERRITORIO AEI.10.04 SERVICIOS DE INTERPRETACION ACCESIBLES; INCLUSIVOS Y DIVERSOS EN BENEFICIO DE LA POBLACION																		
A0100136302483	DIFUSION DEL PATRIMONIO CULTURAL A TRAVES DE LAS VISITAS A LOS MUSEOS Y SITIOS ARQUEOLOGICOS	210101 : PUNO	001 : ACCION	1 : Muy Alta	Fisico Financiero S/.	1.00 8,500.00	1.00 8,500.00	1.00 8,500.00	1.00 8,500.00	1.00 8,500.00	1.00 8,500.00	1.00 8,500.00	1.00 8,500.00	1.00 8,500.00	1.00 8,500.00	1.00 8,500.00	1.00 8,500.00	12.00 102,000.00
OEI.11 OPTIMIZAR LA PREVENCIÓN DE LA AFECTACIÓN DEL PATRIMONIO CULTURAL DE LA NACIÓN AEI.11.08 PREVENCIÓN OPORTUNA DE AFECTACIONES EN PRESUNTOS BIENES ARQUEOLÓGICOS DEL PATRIMONIO CULTURAL DE LA NACIÓN EN BENEFICIO DEL PAÍS																		
A0100136302481	ATENCIÓN DE SOLICITUDES DE CIRAS	210101 : PUNO	001 : ACCION	1 : Muy Alta	Fisico Financiero S/.	20.00 7,500.00	2.00 7,500.00	25.00 7,500.00	30.00 7,500.00	30.00 7,500.00	30.00 7,500.00	30.00 7,500.00	30.00 7,500.00	30.00 7,500.00	30.00 7,500.00	30.00 7,500.00	30.00 7,500.00	335.00 90,000.00
A0100136302482	ATENCIÓN DE SOLICITUDES DE INTERVENCIONES ARQUEOLÓGICAS	210101 : PUNO	001 : ACCION	1 : Muy Alta	Fisico Financiero S/.	5.00 7,500.00	5.00 7,500.00	10.00 7,500.00	20.00 7,500.00	15.00 7,500.00	15.00 7,500.00	10.00 7,500.00	10.00 7,500.00	10.00 7,500.00	10.00 7,500.00	10.00 7,500.00	10.00 7,500.00	125.00 90,000.00
OEI.13 FORTALECER LA GESTIÓN INSTITUCIONAL AEI.13.03 GESTIÓN INSTITUCIONAL EFECTIVA DEL MINISTERIO DE CULTURA																		
A0100136301254	GESTION OPERATIVA Y ADMINISTRATIVA DE LA DDC PUNO	210101 : PUNO	001 : ACCION	1 : Muy Alta	Fisico Financiero S/.	3.00 111,004.25	3.00 67,016.45	3.00 76,581.07	3.00 161,550.00	3.00 161,550.00	3.00 161,550.00	3.00 161,550.00	3.00 161,550.00	3.00 161,550.00	3.00 161,550.00	3.00 174,562.00	3.00 174,562.00	36.00 1,747,596.00
Unidad Ejecutora : 001363 - MINISTERIO DE CULTURA - ADMINISTRACION GENERAL Centro de Costo : 35.01 - DIRECCION DESCONCENTRADA DE CULTURA SAN MARTIN																		
OEI.01 INCREMENTAR LA PRESTACIÓN DE SERVICIOS CON PERTINENCIA CULTURAL Y LINGÜÍSTICA HACIA LOS PUEBLOS INDÍGENAS U ORIGINARIOS Y EL PUEBLO AFROPERUANO. AEI.01.04 ASISTENCIA TÉCNICA PERMANENTE EN LA INCORPORACIÓN DEL ENFOQUE INTERCULTURAL PARA LA PROVISIÓN DE SERVICIOS PÚBLICOS DIRIGIDO A LOS TRES NIVELES DE GOBIERNO.																		
A0100136302833	ASISTENCIA TÉCNICA PARA LA GESTIÓN TERRITORIAL EN MATERIA DE PUEBLOS INDÍGENAS Y POBLACIÓN AFROPERUANA CON ENFOQUE INTERCULTURAL	220101 : MOYOBAMBA	535 : ASISTENCIA TECNICA	3 : Muy Alta	Fisico Financiero S/.	0.00 0.00	0.00 0.00	0.00 360.00	1.00 4,640.00	0.00 0.00	0.00 0.00	0.00 0.00	0.00 0.00	0.00 0.00	0.00 0.00	0.00 0.00	0.00 0.00	1.00 5,000.00
OEI.04 ASEGURAR EL EJERCICIO DE LOS DERECHOS COLECTIVOS DE LOS PUEBLOS INDÍGENAS U ORIGINARIOS AEI.04.03 ASISTENCIA TÉCNICA Y CAPACITACIÓN PERMANENTE SOBRE CONSULTA PREVIA A SERVIDORES PÚBLICOS; POBLACIÓN INDÍGENA Y CIUDADANÍA EN GENERAL																		
A0100136302832	PROMOCIÓN Y DIFUSIÓN DE LOS DERECHOS DE LOS PUEBLOS INDÍGENAS U ORIGINARIOS DIRIGIDO A LA CIUDADANÍA	220101 : MOYOBAMBA	259 : PERSONA INFORMADA	3 : Muy Alta	Fisico Financiero S/.	0.00 0.00	0.00 0.00	1,000.00 4,050.00	0.00 0.00	0.00 0.00	0.00 0.00	0.00 0.00	0.00 0.00	0.00 0.00	0.00 0.00	0.00 0.00	0.00 0.00	1,000.00 4,050.00
OEI.11 OPTIMIZAR LA PREVENCIÓN DE LA AFECTACIÓN DEL PATRIMONIO CULTURAL DE LA NACIÓN AEI.11.08 PREVENCIÓN OPORTUNA DE AFECTACIONES EN PRESUNTOS BIENES ARQUEOLÓGICOS DEL PATRIMONIO CULTURAL DE LA NACIÓN EN BENEFICIO DEL PAÍS																		
A0100136301269	EJECUCIÓN DE INSPECCIONES OCULARES A INTERVENCIONES ARQUEOLÓGICAS	220101 : MOYOBAMBA	599 : ACTA	1 : Muy Alta	Fisico Financiero S/.	5.00 4,647.00	5.00 4,647.00	5.00 4,647.00	5.00 4,647.00	5.00 4,647.00	5.00 4,647.00	5.00 4,647.00	5.00 4,647.00	5.00 4,647.00	5.00 4,647.00	5.00 4,647.00	5.00 4,647.00	60.00 55,757.40
A0100136301270	ATENCIÓN DE SOLICITUDES DE CIRAS	220101 : MOYOBAMBA	001 : ACCION	1 : Muy Alta	Fisico Financiero S/.	10.00 14,847.00	10.00 14,847.00	40.00 14,847.00	40.00 14,847.00	40.00 14,847.00	40.00 14,847.00	40.00 14,847.00	40.00 14,847.00	40.00 14,847.00	40.00 14,847.00	40.00 14,847.00	40.00 14,847.00	420.00 178,157.40
A0100136301272	ATENCIÓN DE SOLICITUDES DE INTERVENCIONES ARQUEOLÓGICAS	220101 : MOYOBAMBA	001 : ACCION	1 : Muy Alta	Fisico Financiero S/.	5.00 10,700.00	5.00 10,700.00	8.00 10,700.00	9.00 10,700.00	8.00 10,700.00	8.00 10,700.00	8.00 10,700.00	9.00 10,700.00	8.00 10,700.00	8.00 10,700.00	8.00 10,700.00	8.00 10,700.00	92.00 128,143.00
A0100136302451	GESTIÓN OPERATIVA Y ADMINISTRATIVA DE LA DDC-SAN MARTIN	220101 : MOYOBAMBA	001 : ACCION	3 : Media	Fisico Financiero S/.	1.00 70,590.69	1.00 52,021.27	2.00 61,200.23	2.00 38,225.21	1.00 38,225.21	2.00 38,225.21	1.00 38,225.21	2.00 38,225.21	1.00 38,225.21	2.00 38,225.21	2.00 38,225.21	2.00 38,225.21	17.00 543,351.20
Unidad Ejecutora : 001363 - MINISTERIO DE CULTURA - ADMINISTRACION GENERAL Centro de Costo : 36.01 - DIRECCION DESCONCENTRADA DE CULTURA TACNA																		
OEI.01 INCREMENTAR LA PRESTACIÓN DE SERVICIOS CON PERTINENCIA CULTURAL Y LINGÜÍSTICA HACIA LOS PUEBLOS INDÍGENAS U ORIGINARIOS Y EL PUEBLO AFROPERUANO. AEI.01.04 ASISTENCIA TÉCNICA PERMANENTE EN LA INCORPORACIÓN DEL ENFOQUE INTERCULTURAL PARA LA PROVISIÓN DE SERVICIOS PÚBLICOS DIRIGIDO A LOS TRES NIVELES DE GOBIERNO.																		
A0100136302794	ASISTENCIA TÉCNICA PARA LA GESTIÓN TERRITORIAL EN MATERIA DE PUEBLOS INDÍGENAS Y POBLACIÓN AFROPERUANA CON ENFOQUE INTERCULTURAL	150130 : SAN BORJA	535 : ASISTENCIA TECNICA	3 : Alta	Fisico Financiero S/.	0.00 0.00	0.00 0.00	0.00 0.00	1.00 5,000.00	0.00 0.00	0.00 0.00	0.00 0.00	0.00 0.00	0.00 0.00	0.00 0.00	0.00 0.00	0.00 0.00	1.00 5,000.00
OEI.11 OPTIMIZAR LA PREVENCIÓN DE LA AFECTACIÓN DEL PATRIMONIO CULTURAL DE LA NACIÓN AEI.11.01 DECLARATORIA E INSCRIPCIÓN OPORTUNA PARA LA PROTECCIÓN DE LOS BIENES MATERIALES PERTENECIENTES AL PATRIMONIO CULTURAL DE LA NACIÓN																		
A0100136302150	ELABORACIÓN DE PROPUESTA DE UN BIEN COMO POSIBLE PATRIMONIO CULTURAL DE LA NACION	230101 : TACNA	201 : INFORME TECNICO	1 : Muy Alta	Fisico Financiero S/.	0.00 2,722.77	0.00 2,722.77	2.00 2,722.77	0.00 2,891.69	0.00 2,765.00	0.00 2,765.00	0.00 2,765.00	0.00 2,765.00	0.00 2,765.00	0.00 2,765.00	0.00 2,765.00	0.00 2,765.00	8.00 33,177.00
OEI.11 OPTIMIZAR LA PREVENCIÓN DE LA AFECTACIÓN DEL PATRIMONIO CULTURAL DE LA NACIÓN AEI.11.05 ACCIONES PREVENTIVAS Y DE DEFENSA PERMANENTES POR AFECTACIONES AL PATRIMONIO CULTURAL DE LA NACIÓN EN BENEFICIO DEL PAÍS																		
A0100136301822	ATENCIÓN DE DENUNCIAS Y OPERATIVOS DE PREVENCIÓN PARA LA DEFENSA DE LOS BIENES PERTENECIENTES AL PATRIMONIO CULTURAL DE LA NACIÓN	230101 : TACNA	530 : BIEN	1 : Muy Alta	Fisico Financiero S/.	5.00 3,822.77	12.00 3,822.77	12.00 3,822.77	12.00 3,889.74	12.00 3,889.74	12.00 3,889.74	12.00 3,889.74	12.00 3,889.74	12.00 3,889.74	12.00 3,889.74	12.00 3,889.74	12.00 3,889.74	137.00 46,474.00
OEI.11 OPTIMIZAR LA PREVENCIÓN DE LA AFECTACIÓN DEL PATRIMONIO CULTURAL DE LA NACIÓN AEI.11.08 PREVENCIÓN OPORTUNA DE AFECTACIONES EN PRESUNTOS BIENES ARQUEOLÓGICOS DEL PATRIMONIO CULTURAL DE LA NACIÓN EN BENEFICIO DEL PAÍS																		
A0100136301808	ATENCIÓN DE SOLICITUDES DE CIRAS	230101 : TACNA	001 : ACCION	1 : Muy Alta	Fisico Financiero S/.	8.00 2,500.00	8.00 2,500.00	8.00 3,090.00	8.00 6,200.00	8.00 6,200.00	8.00 6,200.00	8.00 7,200.00	8.00 7,200.00	8.00 7,200.00	8.00 7,200.00	8.00 7,200.00	8.00 7,200.00	96.00 69,172.00
A0100136301811	ATENCIÓN DE SOLICITUDES DE INTERVENCIONES ARQUEOLÓGICAS	230101 : TACNA	001 : ACCION	1 : Muy Alta	Fisico Financiero S/.	8.00 4,000.00	8.00 4,000.00	8.00 2,590.00	8.00 6,200.00	8.00 6,200.00	8.00 6,200.00	8.00 6,200.00	8.00 6,200.00	8.00 6,200.00	8.00 6,200.00	8.00 6,200.00	8.00 6,200.00	96.00 66,390.00
A0100136301813	EJECUCIÓN DE INSPECCIONES OCULARES A INTERVENCIONES ARQUEOLÓGICAS	230101 : TACNA	599 : ACTA	1 : Muy Alta	Fisico Financiero S/.	6.00 6,500.00	6.00 6,500.00	6.00 6,500.00	6.00 7,800.00	6.00 7,800.00	6.00 7,800.00	6.00 7,800.00	6.00 7,800.00	6.00 7,800.00	6.00 7,800.00	6.00 7,800.00	6.00 7,800.00	72.00 89,700.00
A0100136302028	DIFUSIÓN DEL PATRIMONIO CULTURAL A TRAVÉS DE LAS VISITAS A LOS MUSEOS Y SITIOS ARQUEOLÓGICOS	230101 : TACNA	248 : REPORTE	1 : Muy Alta	Fisico Financiero S/.	2.00 3,000.00	2.00 3,000.00	2.00 1,590.00	2.00 50.00	2.00 50.00	2.00 50.00	2.00 50.00	2.00 50.00	2.00 50.00	2.00 50.00	2.00 50.00	2.00 29.68	24.00 7,969.68
OEI.13 FORTALECER LA GESTIÓN INSTITUCIONAL AEI.13.03 GESTIÓN INSTITUCIONAL EFECTIVA DEL MINISTERIO DE CULTURA																		
A0100136301823	GESTION OPERATIVA Y ADMINISTRATIVA DE LA DIRECCION DESCONCENTRADA DE CULTURA DE TACNA	230101 : TACNA	001 : ACCION	1 : Muy Alta	Fisico Financiero S/.	7.00 73,635.40	7.00 81,157.40	8.00 61,922.42	8.00 85,397.44	8.00 85,397.44	8.00 85,397.44	8.00 85,397.44	8.00 85,397.44	8.00 85,397.44	7.00 85,397.44	8.00 85,397.44	7.00 85,397.44	92.00 985,377.32
Unidad Ejecutora : 001363 - MINISTERIO DE CULTURA - ADMINISTRACION GENERAL Centro de Costo : 37.01 - DIRECCION DESCONCENTRADA DE CULTURA TUMBES																		
OEI.01 INCREMENTAR LA PRESTACIÓN DE SERVICIOS CON PERTINENCIA CULTURAL Y LINGÜÍSTICA HACIA LOS PUEBLOS INDÍGENAS U ORIGINARIOS Y EL PUEBLO AFROPERUANO. AEI.01.04 ASISTENCIA TÉCNICA PERMANENTE EN LA INCORPORACIÓN DEL ENFOQUE INTERCULTURAL PARA LA PROVISIÓN DE SERVICIOS PÚBLICOS DIRIGIDO A LOS TRES NIVELES DE GOBIERNO.																		
A0100136302815	ASISTENCIA TÉCNICA PARA LA GESTIÓN TERRITORIAL EN MATERIA DE PUEBLOS INDÍGENAS Y POBLACIÓN AFROPERUANA CON ENFOQUE INTERCULTURAL	240101 : TUMBES	535 : ASISTENCIA TECNICA	3 : Muy Alta	Fisico Financiero S/.	0.00 0.00	0.00 0.00	0.00 0.00	1.00 5,000.00	0.00 0.00	0.00 0.00	0.00 0.00	0.00 0.00	0.00 0.00	0.00 0.00	0.00 0.00	0.00 0.00	1.00 5,000.00
OEI.07 INCREMENTAR LA PARTICIPACIÓN DE LA POBLACIÓN EN BIENES; SERVICIOS Y ACTIVIDADES CULTURALES DIVERSOS. AEI.07.04 ESPECTÁCULOS ARTÍSTICOS Y CULTURALES DIVERSOS Y ACCESIBLES A LA POBLACION																		
A0100136302783	PROMOCIÓN DE FESTIVALES, CONCIERTOS, EXPOSICIONES, EXHIBICIONES EN INDUSTRIAS CULTURALES EN LA POBLACION	240101 : TUMBES	010 : BENEFICIARIO	3 : Muy Alta	Fisico Financiero S/.	0.00 0.00	0.00 0.00	200.00 0.00	0.00 6,000.00	0.00 0.00	0.00 0.00	0.00 0.00	0.00 0.00	0.00 0.00	0.00 0.00	0.00 0.00	0.00 0.00	200.00 6,000.00
OEI.10 FORTALECER LA APROPIACION SOCIAL Y SALVAGUARDA DEL PATRIMONIO COMO PARTE DE LA IDENTIDAD CULTURAL DE LA POBLACION Y SU TERRITORIO AEI.10.04 SERVICIOS DE INTERPRETACION ACCESIBLES; INCLUSIVOS Y DIVERSOS EN BENEFICIO DE LA POBLACION																		
A0100136301839	DIFUSIÓN DEL PATRIMONIO CULTURAL A TRAVÉS DE LAS VISITAS A LOS MUSEOS Y SITIOS ARQUEOLÓGICOS	240101 : TUMBES	248 : REPORTE	1 : Muy Alta	Fisico Financiero S/.	0.00 0.00	1.00 6,500.00	1.00 15,000.00	1.00 11,000.00	1.00 11,000.00	1.00 11,000.00	1.00 11,000.00	1.00 11,000.00	1.00 11,000.00	1.00 11,000.00	1.00 11,000.00	1.00 11,000.00	10.00 122,500.00
OEI.11 OPTIMIZAR LA PREVENCIÓN DE LA AFECTACIÓN DEL PATRIMONIO CULTURAL DE LA NACIÓN AEI.11.02 FORMACIÓN DE CAPACIDADES PERMANENTE DE LOS ACTORES INVOLUCRADOS EN LA DEFENSA; RECUPERACIÓN Y RESTITUCIÓN Y MANEJO TERRITORIAL DEL PATRIMONIO CULTURAL EN SUS JURISDICCIONES																		
A0100136301843	FORTALECIMIENTO DE LA GESTIÓN PARTICIPATIVA DE LOS MONUMENTOS ARQUEOLÓGICOS	240101 : TUMBES	117 : EVENTOS	1 : Muy Alta	Fisico Financiero S/.	0.00 0.00	1.00 10,000.00	1.00 11,500.00	1.00 10,000.00	1.00 11,500.00	1.00 10,000.00	1.00 12,500.00	1.00 10,000.00	1.00 11,500.00	1.00 12,000.00	1.00 11,500.00	1.00 9,500.00	10.00 120,000.00

OEI.11 OPTIMIZAR LA PREVENCIÓN DE LA AFECTACIÓN DEL PATRIMONIO CULTURAL DE LA NACIÓN																		
AEI.11.08 PREVENCIÓN OPORTUNA DE AFECTACIONES EN PRESUNTOS BIENES ARQUEOLÓGICOS DEL PATRIMONIO CULTURAL DE LA NACIÓN EN BENEFICIO DEL PAÍS																		
COD.	Actividad Operativa / Inversiones	Ubigeo	U.M.	Prioridad	Meta	PROGRAMACION												Total Anual
						1	2	3	4	5	6	7	8	9	10	11	12	
AOI00136301559	ATENCIÓN DE SOLICITUDES DE CIRAS	240101 : TUMBES	001 : ACCION	1 : Muy Alta	Fisico	10.00	10.00	10.00	10.00	10.00	10.00	10.00	10.00	10.00	10.00	10.00	120.00	
					Financiero S/.	16,000.00	17,000.00	16,000.00	17,000.00	15,000.00	14,000.00	15,000.00	14,000.00	15,000.00	14,000.00	15,000.00	185,000.00	
AOI00136301565	ATENCIÓN DE SOLICITUDES DE INTERVENCIONES ARQUEOLÓGICAS	240101 : TUMBES	001 : ACCION	1 : Muy Alta	Fisico	1.00	1.00	2.00	1.00	1.00	2.00	1.00	2.00	1.00	1.00	17.00		
					Financiero S/.	13,000.00	10,500.00	11,500.00	11,500.00	10,500.00	11,500.00	11,500.00	11,500.00	10,500.00	11,500.00	12,500.00	136,500.00	
AOI00136301580	DIFUSIÓN DE LOS PROCEDIMIENTOS PARA OBTENCIÓN DE CIRA Y AUTORIZACIÓN DE PMA	240101 : TUMBES	117 : EVENTOS	1 : Muy Alta	Fisico	0.00	0.00	0.00	0.00	1.00	0.00	0.00	0.00	1.00	0.00	2.00		
					Financiero S/.	0.00	0.00	0.00	3,000.00	8,500.00	0.00	0.00	0.00	0.00	12,017.00	0.00	23,517.00	
AOI00136302513	EJECUCIÓN DE INSPECCIONES OCULARES A INTERVENCIONES ARQUEOLÓGICAS	240102 : CORRALES	599 : ACTA	1 : Muy Alta	Fisico	7.00	7.00	7.00	7.00	7.00	7.00	7.00	7.00	7.00	7.00	84.00		
					Financiero S/.	0.00	1,000.00	4,500.00	2,000.00	2,000.00	1,000.00	2,000.00	2,000.00	1,000.00	2,000.00	2,000.00	21,500.00	
OEI.13 FORTALECER LA GESTIÓN INSTITUCIONAL																		
AEI.13.03 GESTIÓN INSTITUCIONAL EFECTIVA DEL MINISTERIO DE CULTURA																		
COD.	Actividad Operativa / Inversiones	Ubigeo	U.M.	Prioridad	Meta	PROGRAMACION												Total Anual
						1	2	3	4	5	6	7	8	9	10	11	12	
AOI00136301586	GESTIÓN OPERATIVA Y ADMINISTRATIVA DE LA DDC DE TUMBES	240101 : TUMBES	001 : ACCION	1 : Muy Alta	Fisico	7.00	6.00	10.00	7.00	9.00	5.00	8.00	7.00	9.00	6.00	10.00	89.00	
					Financiero S/.	34,450.65	86,371.23	67,654.66	40,339.78	39,142.83	38,142.84	39,142.84	36,401.84	36,642.84	36,742.83	36,642.83	528,318.00	
Unidad Ejecutora : 001363 - MINISTERIO DE CULTURA - ADMINISTRACION GENERAL																		
Centro de Costo : 38.01 - DIRECCIÓN DESCONCENTRADA DE CULTURA UCAYALI																		
OEI.01 INCREMENTAR LA PRESTACIÓN DE SERVICIOS CON PERTINENCIA CULTURAL Y LINGÜÍSTICA HACIA LOS PUEBLOS INDÍGENAS U ORIGINARIOS Y EL PUEBLO AFROPERUANO.																		
AEI.01.04 ASISTENCIA TÉCNICA PERMANENTE EN LA INCORPORACIÓN DEL ENFOQUE INTERCULTURAL PARA LA PROVISIÓN DE SERVICIOS PÚBLICOS DIRIGIDO A LOS TRES NIVELES DE GOBIERNO.																		
COD.	Actividad Operativa / Inversiones	Ubigeo	U.M.	Prioridad	Meta	PROGRAMACION												Total Anual
						1	2	3	4	5	6	7	8	9	10	11	12	
AOI00136302830	ASISTENCIA TÉCNICA PARA LA GESTIÓN TERRITORIAL EN MATERIA DE PUEBLOS INDÍGENAS Y POBLACIÓN AFROPERUANA CON ENFOQUE INTERCULTURAL	250103 : IPARIA	535 : ASISTENCIA TÉCNICA	3 : Muy Alta	Fisico	0.00	0.00	0.00	1.00	0.00	0.00	0.00	0.00	0.00	0.00	1.00		
					Financiero S/.	0.00	0.00	0.00	5,000.00	0.00	0.00	0.00	0.00	0.00	0.00	0.00	5,000.00	
OEI.11 OPTIMIZAR LA PREVENCIÓN DE LA AFECTACIÓN DEL PATRIMONIO CULTURAL DE LA NACIÓN																		
AEI.11.08 PREVENCIÓN OPORTUNA DE AFECTACIONES EN PRESUNTOS BIENES ARQUEOLÓGICOS DEL PATRIMONIO CULTURAL DE LA NACIÓN EN BENEFICIO DEL PAÍS																		
COD.	Actividad Operativa / Inversiones	Ubigeo	U.M.	Prioridad	Meta	PROGRAMACION												Total Anual
						1	2	3	4	5	6	7	8	9	10	11	12	
AOI00136301364	EJECUCIÓN DE INSPECCIONES OCULARES A INTERVENCIONES ARQUEOLÓGICAS	250101 : CALLERIA	599 : ACTA	1 : Muy Alta	Fisico	0.00	1.00	0.00	1.00	1.00	1.00	1.00	1.00	1.00	1.00	10.00		
					Financiero S/.	0.00	840.00	0.00	3,000.00	4,000.00	3,340.00	4,000.00	4,000.00	3,239.00	4,000.00	6,000.00	38,419.00	
AOI00136301835	ATENCIÓN SOLICITUD DE CIRAS.	250101 : CALLERIA	001 : ACCION	1 : Muy Alta	Fisico	6.00	6.00	6.00	6.00	6.00	6.00	6.00	6.00	6.00	6.00	66.00		
					Financiero S/.	4,600.00	4,400.00	6,000.00	3,000.00	6,000.00	6,000.00	3,000.00	6,000.00	6,000.00	3,000.00	6,000.00	57,000.00	
AOI00136301838	ATENCIÓN DE INTERVENCIONES ARQUEOLÓGICAS	250101 : CALLERIA	001 : ACCION	1 : Muy Alta	Fisico	6.00	6.00	6.00	6.00	6.00	7.00	6.00	6.00	6.00	7.00	68.00		
					Financiero S/.	4,000.00	7,700.00	8,000.00	4,000.00	8,000.00	4,200.00	3,000.00	6,000.00	6,000.00	6,000.00	5,102.00	68,002.00	
AOI00136301841	DIFUSIÓN DE LOS PROCEDIMIENTOS PARA OBTENCIÓN DE CIRA Y AUTORIZACIÓN DE PMA	250101 : CALLERIA	117 : EVENTOS	1 : Muy Alta	Fisico	0.00	1.00	0.00	0.00	0.00	1.00	0.00	0.00	0.00	0.00	2.00		
					Financiero S/.	0.00	0.00	0.00	0.00	0.00	0.00	7,600.00	0.00	0.00	0.00	7,600.00		
OEI.13 FORTALECER LA GESTIÓN INSTITUCIONAL																		
AEI.13.03 GESTIÓN INSTITUCIONAL EFECTIVA DEL MINISTERIO DE CULTURA																		
COD.	Actividad Operativa / Inversiones	Ubigeo	U.M.	Prioridad	Meta	PROGRAMACION												Total Anual
						1	2	3	4	5	6	7	8	9	10	11	12	
AOI00136302535	GESTIÓN OPERATIVA Y ADMINISTRATIVA DE LA DIRECCIÓN DESCONCENTRADA DE CULTURA DE UCAYALI	150130 : SAN BORJA	001 : ACCION	1 : Muy Alta	Fisico	1.00	1.00	10.00	10.00	10.00	10.00	10.00	10.00	10.00	10.00	102.00		
					Financiero S/.	35,532.01	32,292.01	51,367.55	47,800.00	50,300.00	38,368.00	38,368.00	40,868.00	38,368.00	38,368.00	40,868.00	505,492.00	
															TOTAL FINANCIERO S/.		296,600,585.00	

U.M. = Unidad de Medida.

Nota : La Prioridad se determinará en la Comisión de Planeamiento Estratégico

FIRMA

UNIDAD EJECUTORA 002:

MC CUSCO

Anexo B-5
POI Anual con Programación Física y Financiera (Modificado)
Año : 2024

Periodo PEI : 2022 - 2027
Nivel de Gobierno : E - GOBIERNO NACIONAL
Sector : 03 - CULTURA
Pliego : 003 - M. DE CULTURA

Unidad Ejecutora : 001365 - MC - CUSCO
Centro de Costo : 1.1 - DIRECCIÓN DESCENTRALIZADA DE CULTURA CUSCO

COD.	Actividad Operativa / Inversiones	Ubigeo	U.M.	Prioridad	Meta	PROGRAMACION												Total Anual
						1	2	3	4	5	6	7	8	9	10	11	12	
						Financiero S/.												
A0100136500295	DIRECCIÓN, ORGANIZACIÓN Y PLANIFICACIÓN DE LOS SISTEMAS ADMINISTRATIVOS Y TÉCNICOS CUSCO	080101 : CUSCO	001 : ACCION	1 : Muy Alta	Fisico	23.00	25.00	26.00	26.00	26.00	28.00	28.00	27.00	25.00	25.00	25.00	312.00	
					Financiero S/.	15,289.77	32,079.19	43,024.54	54,047.62	51,336.62	48,882.62	36,936.62	35,136.62	34,636.62	35,136.62	480,787.00		

Unidad Ejecutora : 001365 - MC - CUSCO
Centro de Costo : 1.2 - OFICINA DE ASESORÍA JURÍDICA

COD.	Actividad Operativa / Inversiones	Ubigeo	U.M.	Prioridad	Meta	PROGRAMACION												Total Anual
						1	2	3	4	5	6	7	8	9	10	11	12	
						Financiero S/.												
A0100136500303	ASESORAMIENTO A LA DIRECCIÓN DESCENTRALIZADA DE CULTURA DE CUSCO EN ASUNTOS JURÍDICOS Y ADMINISTRATIVOS PARA EL CUMPLIMIENTO DE FUNCIONES	080101 : CUSCO	001 : ACCION	1 : Muy Alta	Fisico	520.00	517.00	567.00	565.00	565.00	565.00	570.00	570.00	570.00	570.00	570.00	6,719.00	
					Financiero S/.	51,859.96	51,451.45	51,863.86	57,281.75	51,881.75	51,881.75	55,481.75	51,881.75	51,881.75	51,881.75	70,555.73	649,785.00	
A0100136501291	EJECUCIÓN DE OBLIGACIONES POR DISPOSICIÓN JUDICIAL	080108 : WANCHAQ	001 : ACCION	1 : Muy Alta	Fisico	0.00	1.00	0.00	0.00	0.00	0.00	1.00	0.00	0.00	0.00	0.00	2.00	
					Financiero S/.	5,943.72	0.00	0.00	0.00	0.00	0.00	7,056.28	0.00	0.00	0.00	0.00	13,000.00	

Unidad Ejecutora : 001365 - MC - CUSCO
Centro de Costo : 1.3 - ÁREA FUNCIONAL DE ATENCIÓN AL CIUDADANO Y GESTIÓN DOCUMENTARIA

COD.	Actividad Operativa / Inversiones	Ubigeo	U.M.	Prioridad	Meta	PROGRAMACION												Total Anual
						1	2	3	4	5	6	7	8	9	10	11	12	
						Financiero S/.												
A0100136500323	OPTIMIZACIÓN DE LOS SERVICIOS DE ATENCIÓN AL CIUDADANO Y AGILIZACIÓN PARA SATISFACER LAS NECESIDADES DE LOS ADMINISTRADOS QUE REALIZAN TRÁMITES ANTE LA DIRECCIÓN DESCENTRALIZADA DE CULTURA CUSCO.	080101 : CUSCO	001 : ACCION	1 : Muy Alta	Fisico	1,020.00	1,020.00	820.00	820.00	1,020.00	1,021.00	1,020.00	1,020.00	1,020.00	1,020.00	1,020.00	11,841.00	
					Financiero S/.	32,765.89	31,293.25	31,430.08	33,113.70	51,741.70	31,827.70	35,354.70	34,003.70	31,774.70	32,727.70	32,080.70	33,871.22	411,985.04
A0100136500328	MEJORAMIENTO DE LOS SERVICIOS DE LA GESTIÓN DEL ARCHIVO CENTRAL DE LA DDC- CUSCO	080108 : WANCHAQ	001 : ACCION	1 : Muy Alta	Fisico	120.00	120.00	120.00	120.00	120.00	120.00	120.00	120.00	120.00	120.00	120.00	1,440.00	
					Financiero S/.	11,291.08	11,291.08	11,291.08	11,291.08	11,491.08	11,491.08	14,179.08	12,845.08	12,218.08	12,845.08	12,218.08	12,791.08	145,242.96

Unidad Ejecutora : 001365 - MC - CUSCO
Centro de Costo : 1.4 - ÁREA FUNCIONAL DE COMUNICACIÓN E IMAGEN INSTITUCIONAL

COD.	Actividad Operativa / Inversiones	Ubigeo	U.M.	Prioridad	Meta	PROGRAMACION												Total Anual
						1	2	3	4	5	6	7	8	9	10	11	12	
						Financiero S/.												
A0100136500335	PROMOCION, DIFUSION, POSICIONAMIENTO Y FORTALECIMIENTO DE LA IMAGEN INSTITUCIONAL DE LA DIRECCIÓN DE CULTURA DE CUSCO	080101 : CUSCO	060 : INFORME	1 : Muy Alta	Fisico	1.00	1.00	1.00	1.00	1.00	1.00	1.00	1.00	1.00	1.00	1.00	12.00	
					Financiero S/.	36,900.85	36,903.03	36,904.93	49,054.93	44,754.93	36,904.93	39,604.93	36,904.93	36,904.93	36,904.93	36,904.93	39,614.75	468,263.00

Unidad Ejecutora : 001365 - MC - CUSCO
Centro de Costo : 1.5 - ÁREA FUNCIONAL DE DEFENSA NACIONAL

COD.	Actividad Operativa / Inversiones	Ubigeo	U.M.	Prioridad	Meta	PROGRAMACION												Total Anual
						1	2	3	4	5	6	7	8	9	10	11	12	
						Financiero S/.												
A0100136500345	GESTION REACTIVA DEL RIESGO DE DESASTRES (PROCESO DE LA RESPUESTA)	080108 : WANCHAQ	001 : ACCION	1 : Muy Alta	Fisico	0.00	0.00	1.00	0.00	1.00	1.00	0.00	0.00	1.00	0.00	1.00	6.00	
					Financiero S/.	3,822.77	3,822.77	3,822.77	3,922.77	4,072.77	4,072.77	4,372.77	4,222.77	4,072.77	4,072.77	4,324.05	48,474.52	

COD.	Actividad Operativa / Inversiones	Ubigeo	U.M.	Prioridad	Meta	PROGRAMACION												Total Anual
						1	2	3	4	5	6	7	8	9	10	11	12	
						Financiero S/.												
A0100136500337	GESTION PROSPECTIVA DEL RIESGO DE DESASTRES (METAS PRESUPUESTALES DE LOS PIP EJECUTADOS ANTE LA DIRECCIÓN DE CULTURA CUSCO.)	080108 : WANCHAQ	036 : DOCUMENTO	1 : Muy Alta	Fisico	1.00	0.00	1.00	0.00	0.00	1.00	1.00	1.00	1.00	1.00	2.00	9.00	
					Financiero S/.	3,653.10	3,896.81	3,797.68	4,122.77	4,122.77	4,822.77	4,422.77	4,122.77	4,822.77	4,843.49	50,973.24		
A0100136500340	GESTION REACTIVA DEL RIESGO DE DESASTRES (PROCESO DE LA PREPARACIÓN)	080108 : WANCHAQ	091 : PLAN	1 : Muy Alta	Fisico	0.00	0.00	1.00	0.00	1.00	0.00	0.00	0.00	1.00	0.00	1.00	4.00	
					Financiero S/.	3,822.77	3,822.77	3,822.77	4,072.77	4,072.77	4,072.77	4,372.77	4,822.77	4,072.77	4,322.77	4,622.77	49,973.24	

Unidad Ejecutora : 001365 - MC - CUSCO
Centro de Costo : 1.6 - ÁREA FUNCIONAL DE CONTROL INSTITUCIONAL

COD.	Actividad Operativa / Inversiones	Ubigeo	U.M.	Prioridad	Meta	PROGRAMACION												Total Anual
						1	2	3	4	5	6	7	8	9	10	11	12	
						Financiero S/.												
A0100136500365	EJECUCIÓN DE LABORES DE CONTROL (SERVICIOS DE CONTROL Y SERVICIOS RELACIONADOS) PROGRAMADAS Y NO PROGRAMADAS EN LA DIRECCIÓN DESCENTRALIZADA DE CULTURA CUSCO	080108 : WANCHAQ	001 : ACCION	1 : Muy Alta	Fisico	1.00	1.00	1.00	1.00	1.00	1.00	2.00	1.00	2.00	1.00	3.00	16.00	
					Financiero S/.	21,279.53	21,806.24	21,288.40	44,604.08	21,291.08	21,291.08	22,491.08	21,291.08	21,291.08	32,458.08	22,512.19	292,895.00	

Unidad Ejecutora : 001365 - MC - CUSCO
Centro de Costo : 1.7 - ÁREA FUNCIONAL DE LIQUIDACIÓN DE PROYECTOS DE INVERSIÓN

COD.	Actividad Operativa / Inversiones	Ubigeo	U.M.	Prioridad	Meta	PROGRAMACION												Total Anual
						1	2	3	4	5	6	7	8	9	10	11	12	
						Financiero S/.												
A0100136500294	LIQUIDACIÓN TÉCNICO FINANCIERO DE LAS METAS PRESUPUESTALES DE LOS PIP EJECUTADOS POR LA DDC CUSCO.	080108 : WANCHAQ	051 : EXPEDIENTE	1 : Alta	Fisico	0.00	0.00	1.00	0.00	2.00	0.00	2.00	0.00	2.00	0.00	2.00	9.00	
					Financiero S/.	9,745.54	9,745.54	9,914.35	9,740.00	9,740.00	10,240.00	10,340.00	10,240.00	9,740.00	10,240.00	10,722.57	120,148.00	

Unidad Ejecutora : 001365 - MC - CUSCO
Centro de Costo : 1.8 - ÁREA FUNCIONAL DE SUPERVISIÓN DE PROYECTOS DE INVERSIÓN

COD.	Actividad Operativa / Inversiones	Ubigeo	U.M.	Prioridad	Meta	PROGRAMACION												Total Anual
						1	2	3	4	5	6	7	8	9	10	11	12	
						Financiero S/.												
A0100136500300	SUPERVISIÓN DE PROYECTOS DE INTERVENCIONES ARQUEOLÓGICAS	080108 : WANCHAQ	599 : ACTA	2 : Alta	Fisico	0.00	1.00	3.00	3.00	3.00	3.00	3.00	3.00	3.00	3.00	3.00	31.00	
					Financiero S/.	0.00	2,366.77	2,922.77	2,915.00	2,915.00	3,715.00	2,915.00	3,415.00	2,915.00	3,415.00	2,915.00	7,265.46	37,675.00

Unidad Ejecutora : 001365 - MC - CUSCO
Centro de Costo : 1.9 - ORGANO TÉCNICO COLEGIADO

COD.	Actividad Operativa / Inversiones	Ubigeo	U.M.	Prioridad	Meta	PROGRAMACION												Total Anual
						1	2	3	4	5	6	7	8	9	10	11	12	
						Financiero S/.												
A0100136500370	ATENCIÓN DE PROCEDIMIENTOS ADMINISTRATIVOS SANCIONADORES POR INFRACCIONES CONTRA BIENES DEL PATRIMONIO CULTURAL DE LA NACIÓN.	080101 : CUSCO	051 : EXPEDIENTE	1 : Muy Alta	Fisico	10.00	10.00	10.00	17.00	19.00	17.00	19.00	20.00	18.00	14.00	13.00	180.00	
					Financiero S/.	26,008.28	24,902.19	25,096.79	32,399.30	26,386.20	27,605.40	28,186.20	26,386.20	26,386.20	26,386.20	30,359.56	28,013.48	328,116.00

Unidad Ejecutora : 001365 - MC - CUSCO
Centro de Costo : 10.3 - CONSERVACIÓN ARQUEOLÓGICA

COD.	Actividad Operativa / Inversiones	Ubigeo	U.M.	Prioridad	Meta	PROGRAMACION												Total Anual
						1	2	3	4	5	6	7	8	9	10	11	12	
						Financiero S/.												
A0100136500417	DIFUSIÓN Y PROMOCIÓN DE LA PARTICIPACIÓN CIUDADANA PARA LA VALORACIÓN Y DEFENSA DEL PATRIMONIO CULTURAL	080108 : WANCHAQ	259 : PERSONA INFORMADA	2 : Alta	Fisico	0.00	20.00	20.00	120.00	120.00	120.00	100.00	100.00	100.00	0.00	100.00	900.00	
					Financiero S/.	11,168.31	11,168.31	11,168.31	12,034.00	11,414.00	10,994.00	12,794.50	53,034.00	10,994.00	10,994.00	10,994.00	12,563.57	179,321.00

COD.	Actividad Operativa / Inversiones	Ubigeo	U.M.	Prioridad	Meta	PROGRAMACION												Total Anual
						1	2	3	4	5	6	7	8	9	10	11	12	
						Financiero S/.												

AOI00136500413 INVESTIGACIÓN SOBRE DEL PATRIMONIO CULTURAL		080108 : WANCHAQ	066 : INVESTIGACION	2 : Alta	Fisico	0.00	0.00	0.00	0.00	0.00	0.00	0.00	0.00	0.00	0.00	0.00	0.00	0.00	0.00	1.00	1.00		
					Financiero S/.	7,175.88	7,398.31	7,960.32	8,353.75	21,080.00	8,613.75	9,550.25	7,590.00	8,353.75	8,353.75	7,590.00	10,528.24	112,548.00					
OEI.10 FORTALECER LA APROPIACION SOCIAL Y SALVAGUARDA DEL PATRIMONIO COMO PARTE DE LA IDENTIDAD CULTURAL DE LA POBLACION Y SU TERRITORIO																							
AEI.10.04 SERVICIOS DE INTERPRETACION ACCESIBLES; INCLUSIVOS Y DIVERSOS EN BENEFICIO DE LA POBLACION																							
COD.	Actividad Operativa / Inversiones	Ubigeo	U.M.	Prioridad	Meta	PROGRAMACION												Total Anual					
AOI00136500628	DIFUSION DEL PATRIMONIO CULTURAL A TRAVES DE LAS VISITAS A LOS MUSEOS Y SITIOS ARQUEOLOGICOS.	080108 : WANCHAQ	248 : REPORTE	2 : Alta	Fisico	1.00	1.00	1.00	1.00	1.00	1.00	1.00	1.00	1.00	1.00	1.00	1.00	1.00	1.00	1.00	1.00	12.00	
					Financiero S/.	3,000.00	6,000.00	6,000.00	15,800.00	20,800.00	20,800.00	11,800.00	30,800.00	30,800.00	30,800.00	30,800.00	30,800.00	40,699.00	248,099.00				
OEI.11 OPTIMIZAR LA PREVENCIÓN DE LA AFECTACIÓN DEL PATRIMONIO CULTURAL DE LA NACIÓN																							
AEI.11.01 DECLARATORIA E INSCRIPCIÓN OPORTUNA PARA LA PROTECCIÓN DE LOS BIENES MATERIALES PERTENECIENTES AL PATRIMONIO CULTURAL DE LA NACIÓN																							
COD.	Actividad Operativa / Inversiones	Ubigeo	U.M.	Prioridad	Meta	PROGRAMACION												Total Anual					
AOI00136501307	INSCRIPCIÓN DE BIENES EN EL SISTEMA DE REGISTRO INTEGRADO DEL PATRIMONIO CULTURAL	080108 : WANCHAQ	112 : UNIDAD	3 : Alta	Fisico	0.00	0.00	0.00	0.00	0.00	1.00	0.00	0.00	0.00	0.00	0.00	0.00	0.00	0.00	0.00	2.00	2.00	
					Financiero S/.	0.00	0.00	0.00	0.00	0.00	2,000.00	0.00	0.00	0.00	0.00	0.00	0.00	0.00	0.00	0.00	1,000.00	4,000.00	
AOI00136501308	ACTUALIZACIÓN Y VERIFICACIÓN DEL INVENTARIO DE LAS COLECCIONES BIENES CULTURALES MUEBLES	080108 : WANCHAQ	248 : REPORTE	3 : Alta	Fisico	0.00	0.00	1.00	15.00	0.00	15.00	0.00	15.00	0.00	15.00	0.00	15.00	0.00	2.00	78.00			
					Financiero S/.	0.00	0.00	0.00	0.00	0.00	1,000.00	0.00	0.00	1,051.00	0.00	0.00	2,060.00	4,111.00					
OEI.11 OPTIMIZAR LA PREVENCIÓN DE LA AFECTACIÓN DEL PATRIMONIO CULTURAL DE LA NACIÓN																							
AEI.11.02 FORMACIÓN DE CAPACIDADES PERMANENTE DE LOS ACTORES INVOLUCRADOS EN LA DEFENSA; RECUPERACIÓN Y RESTITUCIÓN Y MANEJO TERRITORIAL DEL PATRIMONIO CULTURAL EN SUS JURISDICCIONES																							
COD.	Actividad Operativa / Inversiones	Ubigeo	U.M.	Prioridad	Meta	PROGRAMACION												Total Anual					
AOI00136500629	FORTALECIMIENTO DE LA GESTION PARTICIPATIVA DE LOS MONUMENTOS ARQUEOLOGICOS.	080108 : WANCHAQ	117 : EVENTOS	2 : Alta	Fisico	0.00	2.00	3.00	0.00	0.00	0.00	0.00	0.00	0.00	0.00	0.00	0.00	0.00	0.00	0.00	1.00	1.00	
					Financiero S/.	3,000.00	3,000.00	3,000.00	2,800.00	2,800.00	2,800.00	2,800.00	2,800.00	2,800.00	2,800.00	2,800.00	2,800.00	2,800.00	2,800.00	12,900.00	44,300.00		
OEI.11 OPTIMIZAR LA PREVENCIÓN DE LA AFECTACIÓN DEL PATRIMONIO CULTURAL DE LA NACIÓN																							
AEI.11.04 PROTECCIÓN PERMANENTE A LOS BIENES DEL PATRIMONIO CULTURAL DE LA NACIÓN A FAVOR DE LA CIUDADANÍA.																							
COD.	Actividad Operativa / Inversiones	Ubigeo	U.M.	Prioridad	Meta	PROGRAMACION												Total Anual					
AOI00136500405	OPERACIÓN Y MANTENIMIENTO DE LOS SITIOS/MONUMENTOS ARQUEOLOGICOS DE SU JURISDICCIÓN	080108 : WANCHAQ	530 : BIEN	2 : Alta	Fisico	0.00	5.00	3.00	2.00	1.00	1.00	2.00	2.00	2.00	2.00	2.00	2.00	2.00	2.00	2.00	2.00	24.00	
					Financiero S/.	516,418.73	546,771.06	512,981.28	594,425.00	618,225.00	642,425.00	691,187.00	638,225.00	639,125.00	638,625.00	639,825.00	639,825.00	739,852.93	7,418,086.00				
AOI00136500407	CONSERVACION PREVENTIVA EN BIENES MUEBLES	080108 : WANCHAQ	363 : ACTIVIDAD EFECTUADA	2 : Alta	Fisico	1.00	1.00	1.00	1.00	1.00	1.00	1.00	1.00	1.00	1.00	1.00	1.00	1.00	1.00	1.00	1.00	12.00	
					Financiero S/.	3,500.00	2,630.00	2,630.00	2,630.00	2,630.00	5,030.00	2,630.00	4,430.00	2,630.00	2,630.00	2,630.00	2,630.00	5,060.00	39,360.00				
AOI00136500408	IMPLEMENTACION DE EXPOSICIONES SOBRE EL PATRIMONIO CULTURAL	080108 : WANCHAQ	363 : ACTIVIDAD EFECTUADA	2 : Alta	Fisico	0.00	0.00	0.00	0.00	1.00	0.00	0.00	0.00	0.00	0.00	0.00	0.00	0.00	0.00	0.00	1.00	2.00	
					Financiero S/.	3,500.00	2,630.00	2,630.00	2,630.00	7,130.00	2,630.00	2,930.00	2,630.00	2,630.00	2,630.00	2,630.00	2,630.00	6,560.00	41,160.00				
AOI00136501287	CONSERVACION CURATIVA EN BIENES MUEBLES	080108 : WANCHAQ	530 : BIEN	2 : Alta	Fisico	0.00	0.00	1.00	0.00	0.00	1.00	0.00	0.00	0.00	0.00	0.00	0.00	0.00	0.00	0.00	1.00	4.00	
					Financiero S/.	7,500.00	6,970.00	6,970.00	6,970.00	6,970.00	8,770.00	7,870.00	6,970.00	8,770.00	6,970.00	6,970.00	10,040.00	91,740.00					
OEI.13 FORTALECER LA GESTIÓN INSTITUCIONAL																							
AEI.13.03 GESTIÓN INSTITUCIONAL EFECTIVA DEL MINISTERIO DE CULTURA																							
COD.	Actividad Operativa / Inversiones	Ubigeo	U.M.	Prioridad	Meta	PROGRAMACION												Total Anual					
AOI00136500627	GESTION OPERATIVA Y ADMINISTRATIVA DEL PARQUE ARQUEOLOGICO NACIONAL DE MACHUPICCHU	080108 : WANCHAQ	001 : ACCION	2 : Alta	Fisico	1.00	1.00	3.00	1.00	1.00	3.00	1.00	3.00	1.00	3.00	1.00	1.00	1.00	3.00	20.00			
					Financiero S/.	17,684.04	130,011.40	113,575.42	164,466.00	214,366.00	236,366.00	245,666.00	246,466.00	206,466.00	203,866.00	209,266.00	147,504.14	2,135,703.00					
Unidad Ejecutora : 001365 - MC - CUSCO																							
Centro de Costo : 11.2 - COORDINACIÓN DE CONSERVACIÓN Y MANTENIMIENTO DEL PAS																							
OEI.11 OPTIMIZAR LA PREVENCIÓN DE LA AFECTACIÓN DEL PATRIMONIO CULTURAL DE LA NACIÓN																							
AEI.11.02 FORMACIÓN DE CAPACIDADES PERMANENTE DE LOS ACTORES INVOLUCRADOS EN LA DEFENSA; RECUPERACIÓN Y RESTITUCIÓN Y MANEJO TERRITORIAL DEL PATRIMONIO CULTURAL EN SUS JURISDICCIONES																							
COD.	Actividad Operativa / Inversiones	Ubigeo	U.M.	Prioridad	Meta	PROGRAMACION												Total Anual					
AOI00136500630	FORTALECIMIENTO DE CAPACIDADES PARA UNA PARTICIPACION ACTIVA DE LA POBLACION EN LA PROTECCION DEL PATRIMONIO CULTURAL DEL PANS.	080108 : WANCHAQ	117 : EVENTOS	2 : Alta	Fisico	0.00	2.00	2.00	2.00	2.00	2.00	2.00	2.00	2.00	2.00	2.00	2.00	2.00	2.00	2.00	2.00	22.00	
					Financiero S/.	0.00	0.00	0.00	1,000.00	1,000.00	1,000.00	1,000.00	1,000.00	1,000.00	1,000.00	1,000.00	500.00	1,600.00	9,100.00				
OEI.11 OPTIMIZAR LA PREVENCIÓN DE LA AFECTACIÓN DEL PATRIMONIO CULTURAL DE LA NACIÓN																							
AEI.11.04 PROTECCIÓN PERMANENTE A LOS BIENES DEL PATRIMONIO CULTURAL DE LA NACIÓN A FAVOR DE LA CIUDADANÍA.																							
COD.	Actividad Operativa / Inversiones	Ubigeo	U.M.	Prioridad	Meta	PROGRAMACION												Total Anual					
AOI00136500422	OPERACIÓN Y MANTENIMIENTO DEL PARQUE ARQUEOLOGICO NACIONAL DE SACSAYWAMAN WANCHAQ	080108 : WANCHAQ	530 : BIEN	2 : Alta	Fisico	0.00	0.00	0.00	0.00	0.00	0.00	0.00	0.00	0.00	0.00	0.00	0.00	0.00	0.00	0.00	1.00	1.00	
					Financiero S/.	203,549.35	195,803.46	195,385.68	222,800.00	222,800.00	222,800.00	247,014.00	222,800.00	222,800.00	222,800.00	222,800.00	308,205.51	2,709,558.00					
AOI00136500423	CONSERVACION DEL PAISAJE CULTURAL EN SU AMBITO DE INTERVENCIÓN	080108 : WANCHAQ	530 : BIEN	2 : Alta	Fisico	0.00	0.00	0.00	0.00	0.00	0.00	0.00	0.00	0.00	0.00	0.00	0.00	0.00	0.00	0.00	1.00	1.00	
					Financiero S/.	4,500.00	5,900.00	5,900.00	6,600.00	6,000.00	6,000.00	6,000.00	6,000.00	6,000.00	6,300.00	6,000.00	7,400.00	72,600.00					
OEI.13 FORTALECER LA GESTIÓN INSTITUCIONAL																							
AEI.13.03 GESTIÓN INSTITUCIONAL EFECTIVA DEL MINISTERIO DE CULTURA																							
COD.	Actividad Operativa / Inversiones	Ubigeo	U.M.	Prioridad	Meta	PROGRAMACION												Total Anual					
AOI00136501026	GESTION OPERATIVA Y ADMINISTRATIVA DEL PARQUE ARQUEOLOGICO DE SACSAYWAMAN	080108 : WANCHAQ	001 : ACCION	2 : Alta	Fisico	1.00	1.00	1.00	1.00	1.00	1.00	1.00	1.00	1.00	1.00	1.00	1.00	1.00	1.00	1.00	1.00	12.00	
					Financiero S/.	0.00	0.00	0.00	570.00	30.00	30.00	30.00	30.00	30.00	30.00	30.00	30.00	120.00	900.00				
Unidad Ejecutora : 001365 - MC - CUSCO																							
Centro de Costo : 2.1 - OFICINA DE PLANEAMIENTO Y PRESUPUESTO																							
OEI.13 FORTALECER LA GESTIÓN INSTITUCIONAL																							
AEI.13.03 GESTIÓN INSTITUCIONAL EFECTIVA DEL MINISTERIO DE CULTURA																							
COD.	Actividad Operativa / Inversiones	Ubigeo	U.M.	Prioridad	Meta	PROGRAMACION												Total Anual					
AOI00136500381	DIRECCIÓN DE LOS PROCESOS DE PRESUPUESTO Y ESTADÍSTICA, DE ORGANIZACIÓN, MODERNIZACIÓN Y PLANEAMIENTO.	080108 : WANCHAQ	001 : ACCION	1 : Muy Alta	Fisico	3.00	2.00	2.00	2.00	2.00	2.00	2.00	2.00	2.00	2.00	2.00	2.00	2.00	2.00	2.00	2.00	25.00	
					Financiero S/.	16,020.49	16,111.80	16,157.52	16,168.31	31,168.31	16,168.31	17,068.31	16,168.31	16,168.31	16,168.31	16,168.31	17,483.38	211,019.72					
AOI00136500384	CONDUCCIÓN DE LOS PROCESOS DE ORGANIZACIÓN, MODERNIZACIÓN Y PLANEAMIENTO DE LA INSTITUCIÓN	080108 : WANCHAQ	001 : ACCION	1 : Muy Alta	Fisico	2.00	23.00	24.00	59.00	34.00	4.00	4.00	4.00	4.00	4.00	3.00	3.00	168.00					
					Financiero S/.	8,945.54	8,945.54	8,945.54	8,945.54	8,945.54	8,945.54	8,945.54	8,945.54	8,945.54	8,945.54	9,769.54	108,770.48						
AOI00136500385	CONDUCCIÓN DE LOS PROCESOS PRESUPUESTARIOS Y ESTADÍSTICAS DE LA DDC-CUSCO	080108 : WANCHAQ	001 : ACCION	1 : Muy Alta	Fisico	5.00	5.00	5.00	5.00	5.00	5.00	5.00	5.00	5.00	5.00	5.00	5.00	5.00	5.00	5.00	5.00	59.00	
					Financiero S/.	8,322.77	22,022.77	22,222.77	17,522.77	17,522.77	17,522.77	17,822.77	17,522.77	17,522.77	17,522.77	17,522.77	47,712.33	240,762.80					
Unidad Ejecutora : 001365 - MC - CUSCO																							
Centro de Costo : 2.2 - ÁREA FUNCIONAL DE GESTIÓN DE PROYECTOS																							
OEI.13 FORTALECER LA GESTIÓN INSTITUCIONAL																							
AEI.13.03 GESTIÓN INSTITUCIONAL EFECTIVA DEL MINISTERIO DE CULTURA																							
COD.	Actividad Operativa / Inversiones	Ubigeo	U.M.	Prioridad	Meta	PROGRAMACION												Total Anual					
AOI00136501018	SUPERVISIÓN DE PROCESOS DE FORMULACIÓN DE FERTILES DE INVERSIÓN PÚBLICA Y EXPEDIENTES TÉCNICOS	080108 : WANCHAQ	109 : SUPERVISION	2 : Alta	Fisico	0.00	0.00	0.00	1.00	0.00	0.00	1.00	0.00	0.00	0.00	0.00	0.00	1.00	0.00	1.00	4.00		
					Financiero S/.	26,513.09	26,685.90	26,895.73	26,408.00	26,408.00	26,408.00	27,909.00	26,409.00	26,409.00	26,409.00	26,409.00	31,905.28	324,769.00					
AOI00136501309	ESTUDIOS DE PRE-INVERSION	080108 : WANCHAQ	060 : INFORME	3 : Muy Alta	Fisico	0.00	0.00	0.00	1.00	0.00	0.00	0.00	0.00	0.00	0.00	0.00	0.00	0.00	0.00	1.00	2.00		
					Financiero S/.	21,872.93	16,810.34	18,495.83	16,667.00	16,667.00	16,667.00	16,667.00	16,667.00	16,667.00	16,666.00	16,666.00	9,487.90	200,000.00					
Unidad Ejecutora : 001365 - MC - CUSCO																							
Centro de Costo : 3.1 - OFICINA DE ADMINISTRACIÓN																							
OEI.13 FORTALECER LA GESTIÓN INSTITUCIONAL																							
AEI.13.03 GESTIÓN INSTITUCIONAL EFECTIVA DEL MINISTERIO DE CULTURA																							
COD.	Actividad Operativa / Inversiones	Ubigeo	U.M.	Prioridad	Meta	PROGRAMACION												Total Anual					
AO																							

AEI.13.03 GESTIÓN INSTITUCIONAL EFECTIVA DEL MINISTERIO DE CULTURA																			
COD.	Actividad Operativa / Inversiones	Ubigeo	U.M.	Prioridad	Meta	PROGRAMACION													
						1	2	3	4	5	6	7	8	9	10	11	12	Total Anual	
AOI00136500393	FORMULACIÓN Y PRESENTACIÓN DE LOS ESTADOS FINANCIEROS Y PRESUPUESTALES DE LA DDC-CUSCO.	080108 : WANCHAQ	001 : ACCION	1 : Muy Alta	Fisico	125.00	105.00	636.00	812.00	828.00	883.00	948.00	984.00	1,018.00	1,032.00	1,182.00	1,514.00	10,607.00	
Financiero S/.						30,254.12	30,184.87	30,255.63	35,259.39	39,342.39	30,259.39	32,359.39	30,259.39	30,259.39	30,259.39	30,259.39	30,259.39	33,361.26	382,314.00
Unidad Ejecutora : 001365 - MC - CUSCO Centro de Costo : 3.4 - ÁREA FUNCIONAL DE TESORERÍA																			
OEI.13 FORTALECER LA GESTIÓN INSTITUCIONAL																			
AEI.13.03 GESTIÓN INSTITUCIONAL EFECTIVA DEL MINISTERIO DE CULTURA																			
COD.	Actividad Operativa / Inversiones	Ubigeo	U.M.	Prioridad	Meta	PROGRAMACION													
						1	2	3	4	5	6	7	8	9	10	11	12	Total Anual	
AOI00136500399	ADMINISTRACIÓN DE LOS INGRESOS Y GASTOS DE LA DDC-CUSCO DE ACUERDO A LA NORMATIVIDAD VIGENTE	080108 : WANCHAQ	036 : DOCUMENTO	1 : Muy Alta	Fisico	2,670.00	3,330.00	3,880.00	4,500.00	5,600.00	6,620.00	7,200.00	7,200.00	7,780.00	7,820.00	7,850.00	7,850.00	72,170.00	
Financiero S/.						66,085.33	65,722.26	66,568.49	68,969.57	69,969.57	68,969.57	75,269.57	68,969.57	67,969.57	67,969.57	66,969.57	78,807.36	832,240.00	
Unidad Ejecutora : 001365 - MC - CUSCO Centro de Costo : 3.5 - ÁREA FUNCIONAL DE ABASTECIMIENTO																			
OEI.13 FORTALECER LA GESTIÓN INSTITUCIONAL																			
AEI.13.03 GESTIÓN INSTITUCIONAL EFECTIVA DEL MINISTERIO DE CULTURA																			
COD.	Actividad Operativa / Inversiones	Ubigeo	U.M.	Prioridad	Meta	PROGRAMACION													
						1	2	3	4	5	6	7	8	9	10	11	12	Total Anual	
AOI00136500412	PROGRAMACIÓN, EJECUCIÓN Y CONTROL DE CONTRATACIONES DE BIENES, SERVICIOS Y OBRAS PARA LA DDC-CUSCO	080108 : WANCHAQ	001 : ACCION	1 : Muy Alta	Fisico	52.00	302.00	702.00	802.00	902.00	1,102.00	1,102.00	1,202.00	1,002.00	1,102.00	1,002.00	1,002.00	10,274.00	
Financiero S/.						59,205.19	59,205.19	59,599.66	64,205.19	59,205.19	59,205.19	64,305.19	59,205.19	59,205.19	59,205.19	59,205.19	63,910.72	725,662.28	
AOI00136500414	EJECUCIÓN DEL SERVICIO Y MANTENIMIENTO DEL EQUIPO MECÁNICO Y LA INFRAESTRUCTURA DE LOS LOCALES DE LA DDC-CUSCO	080108 : WANCHAQ	001 : ACCION	1 : Muy Alta	Fisico	259.00	259.00	359.00	359.00	357.00	257.00	307.00	307.00	257.00	257.00	257.00	257.00	3,492.00	
Financiero S/.						121,088.93	978,639.67	423,629.70	323,706.51	323,706.51	336,606.51	323,706.51	460,047.51	460,047.51	460,047.51	720,826.30	5,255,759.68		
AOI00136500416	ADMINISTRACIÓN DE BIENES MUEBLES E INMUEBLES DE PROPIEDAD DE LA DDC-CUSCO	080108 : WANCHAQ	060 : INFORME	1 : Muy Alta	Fisico	1.00	1.00	1.00	2.00	1.00	2.00	1.00	2.00	1.00	1.00	3.00	17.00		
Financiero S/.						19,636.62	19,636.62	19,636.62	19,636.62	119,636.62	22,436.62	248,528.12	19,636.62	19,636.62	19,636.62	132,067.12	679,761.44		
AOI00136500418	EJECUCIÓN DEL PROCESO DE ALMACENAMIENTO Y DISTRIBUCIÓN DE LOS BIENES DE LA DDC-CUSCO	080108 : WANCHAQ	001 : ACCION	1 : Muy Alta	Fisico	50.00	150.00	450.00	600.00	750.00	750.00	900.00	900.00	1,200.00	900.00	600.00	8,000.00		
Financiero S/.						27,127.80	27,127.80	27,127.80	27,127.80	27,127.80	31,127.80	27,127.80	27,127.80	29,127.80	27,127.80	30,127.80	334,533.60		
Unidad Ejecutora : 001365 - MC - CUSCO Centro de Costo : 3.6 - ÁREA FUNCIONAL DE INFORMÁTICA Y TELECOMUNICACIONES																			
OEI.13 FORTALECER LA GESTIÓN INSTITUCIONAL																			
AEI.13.03 GESTIÓN INSTITUCIONAL EFECTIVA DEL MINISTERIO DE CULTURA																			
COD.	Actividad Operativa / Inversiones	Ubigeo	U.M.	Prioridad	Meta	PROGRAMACION													
						1	2	3	4	5	6	7	8	9	10	11	12	Total Anual	
AOI00136500448	GESTIÓN DE LAS TECNOLOGÍAS DE LA INFORMACIÓN Y COMUNICACIÓN, Y EJECUCIÓN DE LA CONTINUIDAD OPERATIVA DE LOS SISTEMAS INFORMÁTICOS DE LA DDC-CUSCO	080108 : WANCHAQ	060 : INFORME	1 : Muy Alta	Fisico	0.00	0.00	3.00	0.00	0.00	4.00	0.00	1.00	3.00	0.00	0.00	4.00	15.00	
Financiero S/.						39,998.36	40,640.12	52,407.65	40,723.17	40,723.17	40,723.17	44,023.17	40,723.17	40,723.17	40,723.17	40,723.17	83,152.51	545,284.00	
Unidad Ejecutora : 001365 - MC - CUSCO Centro de Costo : 3.7 - ÁREA FUNCIONAL DE EJECUCIÓN COACTIVA																			
OEI.13 FORTALECER LA GESTIÓN INSTITUCIONAL																			
AEI.13.03 GESTIÓN INSTITUCIONAL EFECTIVA DEL MINISTERIO DE CULTURA																			
COD.	Actividad Operativa / Inversiones	Ubigeo	U.M.	Prioridad	Meta	PROGRAMACION													
						1	2	3	4	5	6	7	8	9	10	11	12	Total Anual	
AOI00136500453	DILIGENCIAMIENTO DE LOS PROCEDIMIENTOS DE EJECUCIÓN COACTIVA CON COMPETENCIA A NIVEL NACIONAL POR ATENTAR CONTRA EL PATRIMONIO CULTURAL DE LA NACIÓN	080108 : WANCHAQ	036 : DOCUMENTO	1 : Muy Alta	Fisico	38.00	38.00	38.00	38.00	38.00	38.00	38.00	38.00	38.00	38.00	38.00	38.00	456.00	
Financiero S/.						3,293.76	3,407.15	3,417.19	3,972.77	4,510.27	4,510.27	4,810.27	4,510.27	4,510.27	4,510.27	5,712.24	51,675.00		
Unidad Ejecutora : 001365 - MC - CUSCO Centro de Costo : 3.8 - COORDINACIÓN DE RESERVAS																			
OEI.13 FORTALECER LA GESTIÓN INSTITUCIONAL																			
AEI.13.03 GESTIÓN INSTITUCIONAL EFECTIVA DEL MINISTERIO DE CULTURA																			
COD.	Actividad Operativa / Inversiones	Ubigeo	U.M.	Prioridad	Meta	PROGRAMACION													
						1	2	3	4	5	6	7	8	9	10	11	12	Total Anual	
AOI00136500458	ADMINISTRACIÓN DEL INGRESO AL PATRIMONIO CULTURAL DE LA REGIÓN CUSCO	080108 : WANCHAQ	112 : UNIDAD	1 : Muy Alta	Fisico	700.00	850.00	45,350.00	48,350.00	50,450.00	65,650.00	70,650.00	69,550.00	43,600.00	40,500.00	42,650.00	39,550.00	517,850.00	
Financiero S/.						29,555.09	29,441.89	29,539.49	29,600.40	31,100.40	31,100.40	32,600.40	30,600.40	29,600.40	30,600.40	29,600.40	38,468.33	371,808.00	
Unidad Ejecutora : 001365 - MC - CUSCO Centro de Costo : 4.1 - SUB DIRECCIÓN DE PATRIMONIO CULTURAL Y DEFENSA DEL PATRIMONIO																			
OEI.13 FORTALECER LA GESTIÓN INSTITUCIONAL																			
AEI.13.03 GESTIÓN INSTITUCIONAL EFECTIVA DEL MINISTERIO DE CULTURA																			
COD.	Actividad Operativa / Inversiones	Ubigeo	U.M.	Prioridad	Meta	PROGRAMACION													
						1	2	3	4	5	6	7	8	9	10	11	12	Total Anual	
AOI00136500302	MONITOREO Y SUPERVISIÓN EN LA DEFENSA DEL PATRIMONIO CULTURAL DE LA NACIÓN EN LA REGIÓN CUSCO	080108 : WANCHAQ	060 : INFORME	1 : Muy Alta	Fisico	1.00	1.00	1.00	1.00	1.00	1.00	1.00	1.00	1.00	1.00	1.00	1.00	12.00	
Financiero S/.						46,034.26	46,097.28	46,027.90	49,647.00	47,847.00	48,047.00	51,347.00	48,247.00	48,347.00	48,347.00	48,547.00	55,998.56	584,534.00	
Unidad Ejecutora : 001365 - MC - CUSCO Centro de Costo : 4.2 - ÁREA FUNCIONAL DE MUSEOS																			
OEI.10 FORTALECER LA APROPIACIÓN SOCIAL Y SALVAGUARDA DEL PATRIMONIO COMO PARTE DE LA IDENTIDAD CULTURAL DE LA POBLACIÓN Y SU TERRITORIO																			
AEI.10.01 SENSIBILIZACIÓN E INFORMACIÓN PERMANENTE SOBRE CONOCIMIENTOS Y PRÁCTICAS PARA LA APROPIACIÓN SOCIAL Y USO SOSTENIBLE DEL PATRIMONIO CULTURAL ORIENTADA A LA CIUDADANÍA																			
COD.	Actividad Operativa / Inversiones	Ubigeo	U.M.	Prioridad	Meta	PROGRAMACION													
						1	2	3	4	5	6	7	8	9	10	11	12	Total Anual	
AOI00136501297	DIFUSIÓN Y PROMOCIÓN DE LA PARTICIPACIÓN CIUDADANA PARA LA VALORACIÓN Y DEFENSA DEL PATRIMONIO CULTURAL	080108 : WANCHAQ	259 : PERSONA INFORMADA	3 : Alta	Fisico	9,000.00	9,150.00	9,150.00	9,002.00	9,002.00	9,002.00	9,002.00	9,001.00	9,001.00	9,001.00	9,002.00	9,001.00	108,314.00	
Financiero S/.						0.00	0.00	0.00	500.00	500.00	500.00	300.00	300.00	300.00	300.00	300.00	1,000.00	4,000.00	
OEI.11 OPTIMIZAR LA PREVENCIÓN DE LA AFECTACIÓN DEL PATRIMONIO CULTURAL DE LA NACIÓN																			
AEI.11.01 DECLARATORIA E INSCRIPCIÓN OPORTUNA PARA LA PROTECCIÓN DE LOS BIENES MATERIALES PERTENECIENTES AL PATRIMONIO CULTURAL DE LA NACIÓN																			
COD.	Actividad Operativa / Inversiones	Ubigeo	U.M.	Prioridad	Meta	PROGRAMACION													
						1	2	3	4	5	6	7	8	9	10	11	12	Total Anual	
AOI00136501294	ACTUALIZACIÓN Y VERIFICACIÓN DEL INVENTARIO DE LAS COLECCIONES BIENES CULTURALES MUEBLES	080108 : WANCHAQ	248 : REPORTE	3 : Alta	Fisico	0.00	1.00	1.00	1.00	0.00	2.00	0.00	1.00	1.00	0.00	2.00	10.00		
Financiero S/.						0.00	0.00	0.00	200.00	200.00	200.00	200.00	200.00	200.00	200.00	400.00	2,000.00		
AOI00136501295	INSCRIPCIÓN DE BIENES EN EL SISTEMA DE REGISTRO INTEGRADO DEL PATRIMONIO CULTURAL	080108 : WANCHAQ	112 : UNIDAD	3 : Alta	Fisico	0.00	85.00	88.00	85.00	85.00	88.00	85.00	85.00	88.00	85.00	88.00	947.00		
Financiero S/.						0.00	0.00	0.00	100.00	100.00	100.00	100.00	100.00	100.00	100.00	200.00	1,000.00		
AOI00136501296	ELABORACIÓN DE LA PROPUESTA EXPEDIENTE DE DECLARATORIA COMO PATRIMONIO CULTURAL DE LA NACIÓN	080108 : WANCHAQ	054 : EXPEDIENTE TECNICO	3 : Alta	Fisico	0.00	0.00	0.00	0.00	0.00	1.00	0.00	0.00	1.00	0.00	1.00	3.00		
Financiero S/.						0.00	0.00	0.00	260.00	260.00	260.00	260.00	260.00	260.00	260.00	600.00	3,500.00		
OEI.11 OPTIMIZAR LA PREVENCIÓN DE LA AFECTACIÓN DEL PATRIMONIO CULTURAL DE LA NACIÓN																			
AEI.11.04 PROTECCIÓN PERMANENTE A LOS BIENES DEL PATRIMONIO CULTURAL DE LA NACIÓN A FAVOR DE LA CIUDADANÍA.																			
COD.	Actividad Operativa / Inversiones	Ubigeo	U.M.	Prioridad	Meta	PROGRAMACION													
						1	2	3	4	5	6	7	8	9	10	11	12	Total Anual	
AOI00136500308	INTERVENCIÓN EN LA INFRAESTRUCTURA Y EQUIPAMIENTO DE LOS MUSEOS Y DEPOSITOS	080108 : WANCHAQ	065 : INTERVENCIÓN	2 : Alta	Fisico	4.00	4.00	4.00	4.00	4.00	4.00	4.00	4.00	4.00	4.00	4.00	48.00		
Financiero S/.						34,709.84	35,375.36	35,276.79	36,028.00	36,028.00	36,028.00	36,028.00	35,028.00	35,028.00	35,028.00	35,028.00	40,356.01	432,542.00	
AOI00136500302	IMPLEMENTACIÓN DE EXPOSICIONES SOBRE EL PATRIMONIO CULTURAL	080108 : WANCHAQ	363 : ACTIVIDAD EFECTUADA	2 : Alta	Fisico	0.00	1.00	1.00	1.00	1.00	1.00	1.00	1.00	1.00	1.00	1.00	11.00		
Financiero S/.						21,700.00	21,700.00	21,700.00	22,900.00	22,900.00	25,500.00	22,100.00	22,100.00	22,100.00	22,100.00	28,167.00	275,867.00		
AOI00136501278	CONSERVACIÓN PREVENTIVA EN BIENES MUEBLES	080108 : WANCHAQ	363 : ACTIVIDAD EFECTUADA	2 : Alta	Fisico	1.00	1.00	1.00	1.00	1.00	1.00	1.00	1.00	1.00	1.00	1.00	12.00		
Financiero S/.						20,500.00	20,450.00	20,450.00	21,250.00	21,250.00	21,250.00	23,850.00	20,650.00	20,650.00	20,650.00	20,650.00	33,751.00	265,351.00	
OEI.13 FORTALECER LA GESTIÓN INSTITUCIONAL																			
AEI.13.03 GESTIÓN INSTITUCIONAL EFECTIVA DEL MINISTERIO DE CULTURA																			
COD.	Actividad Operativa / Inversiones	Ubigeo	U.M.	Prioridad	Meta	PROGRAMACION													
						1	2	3	4	5	6	7	8	9	10	11	12	Total Anual	
AOI00136500991	GESTIÓN OPERATIVA Y ADMINISTRATIVA DEL ÁREA FUNCIONAL DE MUSEOS	080108 : WANCHAQ	001 : ACCION	2 : Alta	Fisico	1.00	1.00	1.00	1.00	1.00	1.00	1.00	1.00	1.00	1.00	1.00	12.00		
Financiero S/.						0.00	0.00	0.00	2,000.00	2,000.00	2,000.00	2,000.00	600.00	600.00	600.00	6,000.00	17,000.00		
Unidad Ejecutora : 001365 - MC - CUSCO Centro de Costo : 4.3 - ÁREA FUNCIONAL DE OBRAS Y PUESTA EN VALOR MUEBLES E INMUEBLES																			
OEI.13 FORTALECER LA GESTIÓN INSTITUCIONAL																			
AEI.13.03 GESTIÓN INSTITUCIONAL EFECTIVA DEL MINISTERIO DE CULTURA																			
COD.	Actividad Operativa / Inversiones	Ubigeo	U.M.	Prioridad	Meta	PROGRAMACION													
						1	2	3	4	5	6	7	8	9	10	11	12	Total Anual	
AOI00136500992	SEGUIMIENTO A LA EJECUCIÓN FÍSICA DE PROYECTOS DE INVERSIÓN PÚBLICA DE LA DDC-CUSCO	080108 : WANCHAQ	001 : ACCION	2 : Alta	Fisico	0.00	4.00	0.00	8.00	0.00	9.00	0.00	8.00	0.00	7.00	0.00	8.00	44.00	
Financiero S/.						25,259.60	25,290.10	25,216.96	28,229.00	26,229.00									

OEI.10 FORTALECER LA APROPIACION SOCIAL Y SALVAGUARDA DEL PATRIMONIO COMO PARTE DE LA IDENTIDAD CULTURAL DE LA POBLACION Y SU TERRITORIO																		
AEI.10.01 SENSIBILIZACION E INFORMACION PERMANENTE SOBRE CONOCIMIENTOS Y PRACTICAS PARA LA APROPIACION SOCIAL Y USO SOSTENIBLE DEL PATRIMONIO CULTURAL ORIENTADA A LA CIUDADANIA																		
COD.	Actividad Operativa / Inversiones	Ubigeo	U.M.	Prioridad	Meta	PROGRAMACION												Total Anual
						1	2	3	4	5	6	7	8	9	10	11	12	
AOI00136501298	DIFUSION Y PROMOCION DE LA PARTICIPACION CIUDADANA PARA LA VALORACION Y DEFENSA DEL PATRIMONIO CULTURAL	080108 : WANCHAQ	259 : PERSONA INFORMADA	3 : Alta	Fisico	0.00	101.00	50.00	101.00	50.00	101.00	50.00	101.00	50.00	101.00	50.00	101.00	856.00
					Financiero S/.	0.00	0.00	0.00	2,500.00	500.00	320.00	380.00	300.00	250.00	250.00	1,400.00	2,100.00	8,000.00
AOI00136501299	CAPACITACION A FUNCIONARIOS DE GOBIERNOS LOCALES Y/O MIEMBROS DE AGRUACIONES CULTURALES DE ENTORNOS CON PATRIMONIO CULTURAL	080108 : WANCHAQ	259 : PERSONA INFORMADA	3 : Alta	Fisico	0.00	0.00	20.00	20.00	0.00	20.00	0.00	20.00	0.00	20.00	0.00	0.00	100.00
					Financiero S/.	0.00	0.00	0.00	250.00	250.00	250.00	250.00	250.00	1,000.00	0.00	0.00	2,500.00	
AOI00136501300	CAPACITACION A DOCENTES Y/O MEDIADORES CULTURALES EN HERRAMIENTAS Y ESTRATEGIAS DIDACTICAS PARA LA VALORACION Y DEFENSA DEL PATRIMONIO CULTURAL	080108 : WANCHAQ	259 : PERSONA INFORMADA	3 : Alta	Fisico	0.00	0.00	80.00	0.00	0.00	0.00	0.00	0.00	0.00	0.00	0.00	0.00	80.00
					Financiero S/.	0.00	0.00	0.00	250.00	0.00	0.00	0.00	0.00	0.00	0.00	0.00	0.00	250.00
AOI00136501301	IMPLEMENTACION DE MECANISMOS DE PARTICIPACION CIUDADANA PARA LA PROTECCION Y DEFENSA DEL PATRIMONIO CULTURAL	080108 : WANCHAQ	259 : PERSONA INFORMADA	3 : Alta	Fisico	20.00	0.00	40.00	20.00	40.00	20.00	40.00	20.00	50.00	20.00	50.00	20.00	340.00
					Financiero S/.	0.00	0.00	0.00	300.00	500.00	300.00	500.00	300.00	500.00	300.00	500.00	1,050.00	4,250.00

OEI.11 OPTIMIZAR LA PREVENCIÓN DE LA AFECTACIÓN DEL PATRIMONIO CULTURAL DE LA NACIÓN																		
AEI.11.05 ACCIONES PREVENTIVAS Y DE DEFENSA PERMANENTES POR AFECTACIONES AL PATRIMONIO CULTURAL DE LA NACIÓN EN BENEFICIO DEL PAÍS																		
COD.	Actividad Operativa / Inversiones	Ubigeo	U.M.	Prioridad	Meta	PROGRAMACION												Total Anual
						1	2	3	4	5	6	7	8	9	10	11	12	
AOI00136500315	ATENCIÓN DE DENUNCIAS Y OPERATIVOS DE PREVENCIÓN PARA LA DEFENSA DE LOS BIENES PERTENECIENTES AL PATRIMONIO CULTURAL DE LA NACIÓN	080108 : WANCHAQ	530 : BIEN	2 : Alta	Fisico	0.00	0.00	0.00	0.00	0.00	0.00	0.00	0.00	0.00	0.00	0.00	0.00	5.00
					Financiero S/.	83,938.95	84,001.96	78,814.04	83,186.00	83,186.00	83,186.00	86,750.00	83,186.00	83,486.00	83,486.00	83,686.00	75,658.17	992,565.12
AOI00136500319	EMISIÓN DE CERTIFICADOS DE BIENES NO PERTENECIENTES AL PATRIMONIO CULTURAL DE LA NACIÓN CON FINES DE EXPORTACION DE REPLICAS	080108 : WANCHAQ	018 : CERTIFICADO	2 : Alta	Fisico	3.00	3.00	3.00	3.00	3.00	3.00	3.00	3.00	3.00	3.00	3.00	3.00	39.00
					Financiero S/.	3,000.00	2,800.48	3,500.00	3,600.00	3,600.00	3,600.00	3,600.00	3,600.00	3,600.00	3,600.00	3,700.48	41,800.96	
AOI00136500979	VERIFICACION Y RECUPERACION DE BIENES CULTURALES EN LOS TERMINALES AEREOS CON SALIDAS INTERNACIONALES, MARITIMOS Y TERRESTRES EN ZONA DE FRONTERA	080101 : CUSCO	530 : BIEN	2 : Alta	Fisico	0.00	0.00	1.00	0.00	0.00	1.00	0.00	0.00	0.00	0.00	0.00	1.00	3.00
					Financiero S/.	7,000.00	7,000.96	10,500.00	10,600.00	10,600.00	10,600.00	13,664.00	10,600.00	10,600.00	10,600.00	10,600.00	13,964.96	126,329.92

Unidad Ejecutora : 001365 - MC - CUSCO
Centro de Costo : 4.6 - UNIDAD EJECUTORA DE INVERSIONES

OEI.10 FORTALECER LA APROPIACION SOCIAL Y SALVAGUARDA DEL PATRIMONIO COMO PARTE DE LA IDENTIDAD CULTURAL DE LA POBLACION Y SU TERRITORIO																			
AEI.10.01 SENSIBILIZACION E INFORMACION PERMANENTE SOBRE CONOCIMIENTOS Y PRACTICAS PARA LA APROPIACION SOCIAL Y USO SOSTENIBLE DEL PATRIMONIO CULTURAL ORIENTADA A LA CIUDADANIA																			
COD.	Actividad Operativa / Inversiones	Ubigeo	U.M.	Prioridad	Meta	PROGRAMACION												Total Anual	
						1	2	3	4	5	6	7	8	9	10	11	12		
AOI00136500908	SENSIBILIZACION Y DIFUSION CULTURAL - 2445733	080101 : CUSCO	227 : CAPACITACION	1 : Muy Alta	Fisico	0.00	15.00	15.00	15.00	15.00	15.00	15.00	15.00	15.00	0.00	0.00	0.00	0.00	75.00
					Financiero S/.	0.00	7,280.25	10,256.63	9,905.16	9,905.16	12,538.80	0.00	0.00	0.00	0.00	0.00	0.00	0.00	0.00
AOI00136500949	DIFUSION Y SENSIBILIZACION A LA POBLACION LOCAL - 2485912	080306 : LIMATAMBO	227 : CAPACITACION	1 : Muy Alta	Fisico	0.00	0.00	1.00	1.00	1.00	1.00	1.00	1.00	1.00	1.00	1.00	1.00	10.00	
					Financiero S/.	0.00	4,642.26	4,023.29	7,100.00	7,100.00	7,100.00	7,100.00	7,100.00	7,100.00	7,100.00	7,100.00	7,100.00	8,534.45	74,000.00
AOI00136500956	DIFUSION Y SENSIBILIZACION A LA POBLACION LOCAL - 2485914	081208 : LUCRE	227 : CAPACITACION	1 : Muy Alta	Fisico	0.00	11.00	11.00	11.00	11.00	11.00	11.00	11.00	11.00	0.00	0.00	0.00	66.00	
					Financiero S/.	0.00	4,023.29	5,042.26	7,215.41	7,215.41	7,215.41	9,288.22	0.00	0.00	0.00	0.00	0.00	40,000.00	
AOI00136500962	SENSIBILIZACION Y DIFUSION - 2496607	210401 : JULI	227 : CAPACITACION	1 : Muy Alta	Fisico	0.00	1.00	1.00	1.00	1.00	1.00	1.00	1.00	1.00	1.00	1.00	1.00	9.00	
					Financiero S/.	0.00	5,913.36	5,913.36	6,267.16	7,775.59	6,395.50	7,279.79	7,239.53	11,332.71	0.00	0.00	58,117.00		
AOI00136501019	DIFUSION Y SENSIBILIZACION A LA POBLACION LOCAL - 2482085	080108 : WANCHAQ	227 : CAPACITACION	1 : Muy Alta	Fisico	0.00	0.00	0.00	0.00	3,000.00	1,000.00	1,000.00	1,000.00	1,000.00	1,000.00	1,000.00	1,000.00	10,000.00	
					Financiero S/.	0.00	7.00	7.00	7.00	7.00	7.00	7.00	0.00	0.00	0.00	0.00	0.00	42.00	
AOI00136501027	SENSIBILIZACION Y DIFUSION CULTURAL - 2484474	080108 : WANCHAQ	227 : CAPACITACION	1 : Muy Alta	Fisico	0.00	4,973.85	6,827.71	16,038.64	5,058.08	5,058.08	843.64	0.00	0.00	0.00	0.00	0.00	38,800.00	
					Financiero S/.	0.00	6.00	6.00	6.00	6.00	6.00	6.00	6.00	6.00	0.00	0.00	0.00	48.00	
AOI00136501039	DIFUSION Y SENSIBILIZACION DE LA POBLACION LOCAL - 2485915	080108 : WANCHAQ	227 : CAPACITACION	1 : Muy Alta	Fisico	0.00	126.00	6,153.65	10,618.03	5,997.76	6,186.76	6,560.27	5,997.76	6,516.77	0.00	0.00	0.00	48,157.00	
					Financiero S/.	0.00	4.00	4.00	4.00	4.00	5.00	5.00	5.00	5.00	5.00	5.00	5.00	51.00	
AOI00136501047	DIFUSION Y SENSIBILIZACION DE LA POBLACION LOCAL - 2485916	080108 : WANCHAQ	227 : CAPACITACION	1 : Muy Alta	Fisico	0.00	4,642.26	4,642.26	4,726.43	4,726.43	4,726.43	4,726.43	4,726.43	4,726.43	4,726.43	4,726.43	4,726.43	63,000.00	
					Financiero S/.	0.00	0.00	0.00	5.00	5.00	5.00	5.00	0.00	0.00	0.00	0.00	0.00	20.00	
AOI00136501053	DIFUSION Y SENSIBILIZACION A LA POBLACION LOCAL - 2487730	080108 : WANCHAQ	227 : CAPACITACION	1 : Muy Alta	Fisico	0.00	0.00	0.00	0.00	1,750.00	1,950.00	600.00	200.00	0.00	0.00	0.00	0.00	4,500.00	
					Financiero S/.	0.00	0.00	1.00	0.00	1.00	1.00	1.00	1.00	1.00	1.00	1.00	0.00	8.00	
AOI00136501059	DIFUSION Y SENSIBILIZACION DE LA POBLACION LOCAL - 2487935	080108 : WANCHAQ	227 : CAPACITACION	1 : Muy Alta	Fisico	0.00	0.00	0.00	0.00	3,000.00	1,000.00	1,000.00	1,000.00	1,000.00	1,000.00	1,000.00	9,000.00		
					Financiero S/.	0.00	0.00	0.00	0.00	3.00	3.00	3.00	2.00	0.00	0.00	0.00	0.00	18.00	
AOI00136501065	DIFUSION Y SENSIBILIZACION A LA POBLACION LOCAL - 2489229	080108 : WANCHAQ	227 : CAPACITACION	1 : Muy Alta	Fisico	0.00	3,242.11	8,400.28	12,068.46	8,568.46	8,568.46	11,277.62	12,852.61	0.00	0.00	0.00	0.00	64,978.00	
					Financiero S/.	0.00	15.00	15.00	15.00	15.00	15.00	0.00	0.00	0.00	0.00	0.00	0.00	75.00	
AOI00136501072	DIFUSION Y SENSIBILIZACION DE LA POBLACION LOCAL - 2489366	080108 : WANCHAQ	227 : CAPACITACION	1 : Muy Alta	Fisico	0.00	4,642.26	4,642.26	12,515.28	8,914.43	16,630.77	0.00	0.00	0.00	0.00	0.00	0.00	47,345.00	
					Financiero S/.	0.00	0.00	0.00	0.00	0.00	0.00	0.00	0.00	0.00	0.00	0.00	0.00	0.00	
AOI00136501088	DIFUSION Y SENSIBILIZACION - 2516475	080108 : WANCHAQ	227 : CAPACITACION	1 : Muy Alta	Fisico	0.00	0.00	0.00	0.00	0.00	0.00	0.00	0.00	0.00	0.00	0.00	0.00		
					Financiero S/.	0.00	0.00	0.00	0.00	0.00	0.00	0.00	0.00	0.00	0.00	0.00	0.00		
AOI00136501107	DIFUSION Y SENSIBILIZACION A LA POBLACION LOCAL - 2496978	080108 : WANCHAQ	227 : CAPACITACION	1 : Muy Alta	Fisico	0.00	0.00	0.00	0.00	0.00	1.00	0.00	0.00	0.00	0.00	0.00	0.00	1.00	
					Financiero S/.	0.00	0.00	0.00	0.00	0.00	1,000.00	0.00	0.00	0.00	0.00	0.00	0.00	1,000.00	
AOI00136501113	DIFUSION Y SENSIBILIZACION DE LA POBLACION LOCAL - 2499310	080108 : WANCHAQ	227 : CAPACITACION	1 : Muy Alta	Fisico	0.00	0.00	1.00	0.00	1.00	1.00	1.00	1.00	1.00	1.00	1.00	9.00		
					Financiero S/.	0.00	0.00	0.00	0.00	15,000.00	5,000.00	5,000.00	6,000.00	6,000.00	6,000.00	6,000.00	6,000.00	55,000.00	
AOI00136501119	DIFUSION Y SENSIBILIZACION - 2511928	080108 : WANCHAQ	227 : CAPACITACION	1 : Muy Alta	Fisico	0.00	6.00	6.00	6.00	6.00	6.00	6.00	6.00	6.00	6.00	6.00	42.00		
					Financiero S/.	0.00	5,913.36	5,913.36	5,997.76	5,997.76	5,997.76	14,182.24	0.00	0.00	0.00	0.00	0.00	50,000.00	
AOI00136501250	SENSIBILIZACION Y DIFUSION - 2522315	080108 : WANCHAQ	227 : CAPACITACION	1 : Muy Alta	Fisico	0.00	0.00	1.00	0.00	1.00	1.00	1.00	1.00	1.00	1.00	1.00	9.00		
					Financiero S/.	0.00	0.00	0.00	0.00	15,000.00	5,000.00	6,000.00	6,000.00	6,000.00	6,000.00	6,000.00	6,000.00	56,000.00	
AOI00136501268	DIFUSION Y SENSIBILIZACION A LA POBLACION LOCAL - 2485917	080108 : WANCHAQ	227 : CAPACITACION	1 : Muy Alta	Fisico	0.00	0.00	1.00	0.00	1.00	1.00	1.00	1.00	1.00	1.00	1.00	9.00		
					Financiero S/.	0.00	0.00	0.00	0.00	15,000.00	5,000.00	6,000.00	6,000.00	6,000.00	6,000.00	6,000.00	6,000.00	56,000.00	
AOI00136501272	DIFUSION Y SENSIBILIZACION A LA POBLACION LOCAL - 2500024	080108 : WANCHAQ	227 : CAPACITACION	1 : Muy Alta	Fisico	0.00	0.00	1.00	0.00	1.00	1.00	1.00	1.00	1.00	1.00	1.00	9.00		
					Financiero S/.	0.00	0.00	0.00	0.00	15,000.00	5,000.00	6,000.00							

Anexo B-5 : POI Anual con Programación Física y Financiera

Identificador	Descripción	Ubigeo	U.M.	Prioridad	Meta	1	2	3	4	5	6	7	8	9	10	11	12	Total Anual	
AOI00136500925	RECUPERACIÓN DE LAS CONDICIONES FÍSICAS Y LOGÍSTICAS PARA BRINDAR SERVICIOS CULTURALES - 2474176	081304 - MACHUPICCHU	069	M2	Físico	0.00	0.00	0.00	0.00	0.00	13.00	13.00	13.00	13.00	13.00	13.00	13.00	91.00	
AOI00136500930	ADecuación DEL ENTORNO NATURAL - 2478557	080908 - SANTA TERESA	069	M2	Físico	0.00	0.00	135.00	135.00	135.00	135.00	135.00	135.00	135.00	135.00	135.00	135.00	1,485.00	
AOI00136500931	CONSERVACIÓN DE ESTRUCTURAS PRE HISPÁNICAS - 2478557	080908 - SANTA TERESA	069	M2	Financiero S/.	13.00	257.00	14,843.23	17,082.66	17,082.66	17,082.66	17,082.66	17,082.66	17,082.66	17,082.66	17,082.66	22,594.74	188,315.00	
AOI00136500947	CONSERVACIÓN DE ESTRUCTURAS PRE HISPÁNICAS - 2485912	080306 - LIMATAMBO	069	M2	Físico	4.492.14	29,839.19	190,114.25	150,000.00	250,000.00	250,000.00	250,000.00	250,000.00	250,000.00	250,000.00	250,000.00	31,000.00	418,845.42	2,644,291.00
AOI00136500954	ADecuación DEL ENTORNO NATURAL - 2485912	080306 - LIMATAMBO	069	M2	Financiero S/.	0.00	5,197.26	20,246.81	15,600.00	15,600.00	25,600.00	25,600.00	25,600.00	25,600.00	25,600.00	25,600.00	26,600.00	29,755.93	241,000.00
AOI00136500954	CONSERVACIÓN DE ESTRUCTURAS PRE HISPÁNICAS - 2485914	081208 - LUCRE	069	M2	Físico	0.00	244.00	24.00	24.00	24.00	24.00	24.00	24.00	24.00	24.00	24.00	24.00	0.00	1,464.00
AOI00136500955	ADecuación DEL ENTORNO NATURAL - 2485914	081208 - LUCRE	069	M2	Financiero S/.	3,867.82	71,800.40	127,197.78	133,485.22	133,485.22	133,485.22	133,485.22	133,485.22	133,485.22	133,485.22	133,485.22	133,485.22	184,139.34	787,461.00
AOI00136500959	CONSERVACIÓN Y RECUPERACIÓN DE LAS ESTRUCTURAS ARQUITECTÓNICAS - 2496607	210401 - JULI	069	M2	Físico	4.00	133.00	133.00	133.00	133.00	133.00	133.00	133.00	133.00	133.00	133.00	133.00	1,201.00	
AOI00136500960	CONSERVACIÓN DEL ESPACIO EXTERIOR Y AMBIENTAL - 2496607	210401 - JULI	069	M2	Financiero S/.	0.00	20.00	20.00	20.00	20.00	20.00	20.00	20.00	20.00	20.00	20.00	20.00	180.00	
AOI00136500961	CONSERVACIÓN DE BIENES ARTÍSTICOS, ARQUITECTÓNICOS Y BIENES CULTURALES MUEBLES DEL MONUMENTO. - 2496607	210401 - JULI	069	M2	Financiero S/.	0.00	0.00	0.00	0.00	0.00	0.00	0.00	0.00	0.00	0.00	0.00	0.00	0.00	
AOI00136500965	CONSERVACIÓN Y RECUPERACIÓN DE LA ESTRUCTURA ARQUITECTÓNICA - 2496978	210808 - SANTA ROSA	069	M2	Físico	6.00	92.00	92.00	92.00	92.00	92.00	92.00	92.00	92.00	92.00	92.00	92.00	0.00	650.00
AOI00136500966	CONSERVACIÓN DE OBRAS DE ARTE, BIENES MUEBLES E INMUEBLES - 2496978	210808 - SANTA ROSA	069	M2	Financiero S/.	0.00	76,070.40	159,299.64	179,729.90	168,769.60	180,161.45	123,302.51	129,496.93	0.00	0.00	0.00	0.00	0.00	1,016,909.43
AOI00136500967	MITIGACIÓN E IMPACTO AMBIENTAL - 2496978	210808 - SANTA ROSA	069	M2	Financiero S/.	0.00	49,326.20	104,271.59	101,114.24	99,802.19	94,227.51	100,274.89	92,552.43	0.00	0.00	0.00	0.00	0.00	631,549.00
AOI00136500997	CONSTRUCCIÓN DE INFRAESTRUCTURA - 2452989	080108 - WANCHAQ	069	M2	Físico	0.00	0.00	0.00	0.00	0.00	0.00	0.00	0.00	0.00	0.00	0.00	0.00	0.00	
AOI00136501015	CONSERVACIÓN DE ESTRUCTURAS PREHISPÁNICAS - 2482085	080108 - WANCHAQ	069	M2	Financiero S/.	0.00	0.00	750.00	0.00	750.00	750.00	750.00	750.00	750.00	750.00	750.00	750.00	6,750.00	
AOI00136501016	ADecuación DEL ENTORNO NATURAL - 2482085	080108 - WANCHAQ	069	M2	Físico	0.00	0.00	622.00	0.00	622.00	622.00	622.00	622.00	622.00	622.00	622.00	622.00	5,598.00	
AOI00136501017	PREVENCIÓN DE RIESGO EN LA ZONA DEL PROYECTO - 2482085	080108 - WANCHAQ	154 - METRO LINEAL	1	Financiero S/.	0.00	0.00	0.00	0.00	0.00	0.00	0.00	0.00	20.00	20.00	20.00	20.00	100.00	
AOI00136501024	CONSERVACIÓN Y RECUPERACIÓN DE LA ESTRUCTURA ARQUITECTÓNICA DEL MONUMENTO - 2484474	080108 - WANCHAQ	069	M2	Físico	1.00	69.00	69.00	69.00	69.00	69.00	69.00	69.00	69.00	69.00	69.00	69.00	0.00	415.00
AOI00136501025	CONSERVACIÓN Y RESTAURACIÓN DE ELEMENTOS ARTÍSTICOS ARQUITECTÓNICOS Y BIENES CULTURALES MUEBLES - 2484474	080108 - WANCHAQ	069	M2	Financiero S/.	0.00	61,313.78	89,235.54	89,106.03	114,545.03	85,491.13	71,308.49	0.00	0.00	0.00	0.00	0.00	0.00	511,000.00
AOI00136501030	CONSERVACIÓN Y RECUPERACIÓN DE LA ESTRUCTURA ARQUITECTÓNICA - 2485597	080108 - WANCHAQ	069	M2	Físico	6.00	114.00	114.00	114.00	114.00	114.00	114.00	114.00	114.00	114.00	114.00	114.00	0.00	804.00
AOI00136501031	CONSERVACIÓN DE OBRAS DE ARTE BIENES MUEBLES E INMUEBLES - 2485597	080108 - WANCHAQ	112 - UNIDAD	1	Financiero S/.	4,658.54	69,936.62	96,233.33	114,401.00	116,112.00	87,114.00	35,185.88	7,513.63	0.00	0.00	0.00	0.00	0.00	531,155.00
AOI00136501037	CONSERVACIÓN DE ESTRUCTURAS PREHISPÁNICAS - 2485915	080108 - WANCHAQ	069	M2	Físico	0.00	2.00	2.00	2.00	2.00	2.00	2.00	2.00	2.00	2.00	2.00	2.00	14.00	
AOI00136501038	ADecuación DEL ENTORNO NATURAL - 2485915	080108 - WANCHAQ	069	M2	Financiero S/.	20.00	2,516.00	2,516.00	2,516.00	2,516.00	2,516.00	2,516.00	2,516.00	2,516.00	2,516.00	2,516.00	2,516.00	0.00	20,148.00
AOI00136501040	ADecuación ACCIONES DE PREVENCIÓN DE RIESGO - 2485915	080108 - WANCHAQ	154 - METRO LINEAL	1	Financiero S/.	0.00	13,135.12	18,992.97	33,098.94	16,540.16	22,476.46	17,707.49	18,710.16	23,912.75	0.00	0.00	0.00	0.00	20,096.00
AOI00136501044	CONSERVACIÓN DE ESTRUCTURAS PRE HISPÁNICAS - 2485916	080108 - WANCHAQ	069	M2	Físico	0.00	1,700.50	3,557.96	0.00	0.00	31,041.54	0.00	0.00	0.00	0.00	0.00	0.00	36,300.00	
AOI00136501045	ADecuación DEL ENTORNO NATURAL - 2485916	080108 - WANCHAQ	069	M2	Financiero S/.	0.00	38,782.51	60,914.95	81,104.07	67,304.07	86,369.08	122,009.44	107,309.44	103,409.44	101,909.44	109,820.12	1,012,442.00	9,612.00	
AOI00136501051	CONSERVACIÓN DE ESTRUCTURAS PRE HISPÁNICAS - 2487730	080108 - WANCHAQ	069	M2	Físico	0.00	12,146.05	49,256.90	23,318.35	52,774.32	51,074.32	52,474.32	54,974.32	51,658.46	52,474.32	46,974.32	500,000.00	39,765.00	
AOI00136501052	ADecuación DEL ENTORNO NATURAL - 2487730	080108 - WANCHAQ	069	M2	Financiero S/.	0.00	3,758.00	3,758.00	3,758.00	3,758.00	3,758.00	3,758.00	3,758.00	3,758.00	3,758.00	3,758.00	3,758.00	41,338.00	
AOI00136501057	CONSERVACIÓN DE ESTRUCTURAS PREHISPÁNICAS - 2487935	080108 - WANCHAQ	069	M2	Físico	0.00	0.00	860.00	0.00	860.00	860.00	860.00	860.00	860.00	860.00	860.00	860.00	6,880.00	
AOI00136501058	ADecuación DEL ENTORNO NATURAL - 2487935	080108 - WANCHAQ	069	M2	Financiero S/.	0.00	0.00	558.00	0.00	558.00	558.00	558.00	558.00	558.00	558.00	558.00	558.00	4,464.00	
AOI00136501063	CONSERVACIÓN DE ESTRUCTURAS PRE HISPÁNICAS - 2489229	080108 - WANCHAQ	069	M2	Físico	1.00	2,043.00	2,043.00	2,043.00	2,043.00	2,043.00	2,043.00	2,043.00	2,043.00	2,043.00	2,043.00	2,043.00	14,302.00	
AOI00136501064	ADecuación DEL ENTORNO NATURAL - 2489229	080108 - WANCHAQ	069	M2	Financiero S/.	6,965.81	53,816.23	112,097.89	187,780.80	147,772.75	159,807.90	191,807.90	229,932.72	0.00	0.00	0.00	0.00	0.00	1,089,982.00
AOI00136501069	CONSERVACIÓN DE ESTRUCTURAS PRE HISPÁNICAS - 2489366	080108 - WANCHAQ	069	M2	Físico	0.00	2,514.00	2,514.00	2,514.00	2,514.00	2,514.00	2,514.00	2,514.00	2,514.00	2,514.00	2,514.00	2,514.00	17,598.00	
AOI00136501070	ADecuación DEL ENTORNO NATURAL - 2489366	080108 - WANCHAQ	069	M2	Financiero S/.	0.00	5,261.83	19,444.42	22,541.28	27,285.98	55,101.22	27,285.98	40,194.29	0.00	0.00	0.00	0.00	0.00	197,115.00
AOI00136501071	PREVENCIÓN DE RIESGOS EN LA ZONA DEL PROYECTO - 2489366	080108 - WANCHAQ	069	M2	Físico	1.00	9,894.00	9,894.00	9,894.00	9,894.00	9,894.00	9,894.00	9,894.00	9,894.00	9,894.00	9,894.00	9,894.00	49,471.00	
AOI00136501077	CONSERVACIÓN Y RECUPERACIÓN DE LA INFRAESTRUCTURA CASA HACIENDA DE TARAWASI - 2494489	080108 - WANCHAQ	069	M2	Financiero S/.	4,401.02	73,221.52	86,854.91	165,465.23	158,820.34	105,859.98	0.00	0.00	0.00	0.00	0.00	0.00	0.00	594,623.00
AOI00136501081	CONSERVACIÓN DE ESTRUCTURAS PRE HISPÁNICAS - 2500024	080108 - WANCHAQ	069	M2	Físico	0.00	3,422.00	3,422.00	3,422.00	3,422.00	3,422.00	3,422.00	3,422.00	3,422.00	3,422.00	3,422.00	3,422.00	0.00	17,110.00
AOI00136501086	CONSERVACIÓN Y RECUPERACIÓN DE LA ESTRUCTURA ARQUITECTÓNICA - 2516475	080108 - WANCHAQ	069	M2	Financiero S/.	0.00	18,512.68	24,174.45	26,317.21	24,652.12	12,343.54	0.00	0.00	0.00	0.00	0.00	0.00	0.00	100,000.00
AOI00136501092	CONSERVACIÓN Y RECUPERACIÓN DE LA ESTRUCTURA ARQUITECTÓNICA - 2522626	080108 - WANCHAQ	069	M2	Físico	0.00	0.00	165.00	0.00	165.00	165.00	165.00	165.00	165.00	165.00	165.00	165.00	0.00	495.00
AOI00136501096	CONSERVACIÓN Y RECUPERACIÓN DE LA ESTRUCTURA ARQUITECTÓNICA - 2522315	080108 - WANCHAQ	069	M2	Financiero S/.	0.00	0.00	0.00	0.00	264,424.11	135,575.89	0.00	0.00	0.00	0.00	0.00	0.00	0.00	400,000.00
AOI00136501111	CONSERVACIÓN DE ESTRUCTURAS PRE HISPÁNICAS - 2499310	080108 - WANCHAQ	069	M2	Físico	0.00	0.00	1,000.00	0.00	1,000.00	1,000.00	1,000.00	1,000.00	1,000.00	1,000.00	1,000.00	1,000.00	9,000.00	
AOI00136501112	ADecuación DEL ENTORNO NATURAL - 2499310	080108 - WANCHAQ	069	M2	Financiero S/.	0.00	0.00	0.00	0.00	92,000.00	40,000.00	40,000.00	150,000.00	150,000.00	150,000.00	150,000.00	383,000.00	1,155,000.00	
AOI00136501086	CONSERVACIÓN DE ESTRUCTURAS PRE HISPÁNICAS - 2516475	080108 - WANCHAQ	069	M2	Físico	8.00	0.00	173.00	175.00	175.00	175.00	175.00	175.00	175.00	175.00	175.00	175.00	0.00	881.00
AOI00136501087	CONSERVACIÓN DE OBRAS DE ARTE BIENES MUEBLES E INMUEBLES - 2516475	080108 - WANCHAQ	069	M2	Financiero S/.	6,993.90	5,268.22	60,241.48	100,000.00	100,000.00	365,000.00	353,675.40	0.00	0.00	0.00	0.00	0.00	0.00	991,179.00
AOI00136501092	CONSERVACIÓN Y RECUPERACIÓN DE LA ESTRUCTURA ARQUITECTÓNICA - 2522626	080108 - WANCHAQ	069	M2	Físico	0.00	0.00	3.00	3.00	3.00	3.00	3.00	3.00	3.00	3.00	3.00	3.00	0.00	16.00
AOI00136501096	CONSER																		

						1	2	3	4	5	6	7	8	9	10	11	12			
AOI00136501303 IDENTIFICACION DEL PATRIMONIO CULTURAL INMATERIAL 080108 : WANCHAQ 460 : FICHA TECNICA 3 : Alta Fisico Financiero S/.						0.00	0.00	0.00	0.00	0.00	2.00	0.00	0.00	0.00	0.00	0.00	3.00	0.00	5.00	10,625.00
OEI.11 OPTIMIZAR LA PREVENCIÓN DE LA AFECTACIÓN DEL PATRIMONIO CULTURAL DE LA NACIÓN																				
AEI.11.04 PROTECCIÓN PERMANENTE A LOS BIENES DEL PATRIMONIO CULTURAL DE LA NACIÓN A FAVOR DE LA CIUDADANÍA.																				
COD.	Actividad Operativa / Inversiones	Ubigeo	U.M.	Prioridad	Meta	PROGRAMACION												Total Anual		
AOI00136500351	SALVAGUARDIA DE LAS EXPRESIONES DEL PATRIMONIO CULTURAL INMATERIAL	080108 : WANCHAQ	530 : BIEN	2 : Alta	Fisico Financiero S/.	0.00	0.00	1.00	1.00	2.00	3.00	0.00	2.00	0.00	2.00	7.00	2.00	20.00	314,441.00	
Unidad Ejecutora : 001365 - MC - CUSCO																				
Centro de Costo : 6.1 - AREA FUNCIONAL DE PATRIMONIO ARQUEOLÓGICO																				
OEI.13 FORTALECER LA GESTIÓN INSTITUCIONAL																				
AEI.13.03 GESTIÓN INSTITUCIONAL EFECTIVA DEL MINISTERIO DE CULTURA																				
COD.	Actividad Operativa / Inversiones	Ubigeo	U.M.	Prioridad	Meta	PROGRAMACION												Total Anual		
AOI00136500359	MONITOREO DE LA CONSERVACIÓN DEL PATRIMONIO ARQUEOLÓGICO EN LA REGIÓN CUSCO	080108 : WANCHAQ	519 : MONITOREO	2 : Alta	Fisico Financiero S/.	1.00	1.00	1.00	1.00	1.00	1.00	1.00	1.00	1.00	1.00	1.00	1.00	12.00	260,713.00	
Unidad Ejecutora : 001365 - MC - CUSCO																				
Centro de Costo : 6.2 - COORDINACIÓN DE CERTIFICACIONES																				
OEI.11 OPTIMIZAR LA PREVENCIÓN DE LA AFECTACIÓN DEL PATRIMONIO CULTURAL DE LA NACIÓN																				
AEI.11.08 PREVENCIÓN OPORTUNA DE AFECTACIONES EN PRESUNTOS BIENES ARQUEOLÓGICOS DEL PATRIMONIO CULTURAL DE LA NACIÓN EN BENEFICIO DEL PAÍS																				
COD.	Actividad Operativa / Inversiones	Ubigeo	U.M.	Prioridad	Meta	PROGRAMACION												Total Anual		
AOI00136500362	ATENCIÓN DE SOLICITUDES DE CIRAS	080108 : WANCHAQ	001 : ACCION	2 : Alta	Fisico Financiero S/.	25.00	25.00	30.00	40.00	40.00	50.00	60.00	60.00	55.00	30.00	25.00	25.00	465.00	562,731.00	
AOI00136500364	ATENCIÓN DE SOLICITUDES DE INTERVENCIONES ARQUEOLÓGICAS	080108 : WANCHAQ	476 : SOLICITUD	1 : Muy Alta	Fisico Financiero S/.	38,847.54	46,311.33	50,139.61	45,708.00	47,708.00	47,708.00	49,858.00	47,208.00	47,208.00	46,708.00	46,208.00	49,118.52	55.00	845.00	
Unidad Ejecutora : 001365 - MC - CUSCO																				
Centro de Costo : 6.3 - COORDINACIÓN DE CATASTRO Y SANEAMIENTO FÍSICO LEGAL																				
OEI.11 OPTIMIZAR LA PREVENCIÓN DE LA AFECTACIÓN DEL PATRIMONIO CULTURAL DE LA NACIÓN																				
AEI.11.01 DECLARATORIA E INSCRIPCIÓN OPORTUNA PARA LA PROTECCIÓN DE LOS BIENES MATERIALES PERTENECIENTES AL PATRIMONIO CULTURAL DE LA NACIÓN																				
COD.	Actividad Operativa / Inversiones	Ubigeo	U.M.	Prioridad	Meta	PROGRAMACION												Total Anual		
AOI00136500369	ELABORACIÓN DE LA PROPUESTA EXPEDIENTE DE DECLARATORIA COMO PATRIMONIO CULTURAL DE LA NACIÓN	080108 : WANCHAQ	054 : EXPEDIENTE TECNICO	2 : Alta	Fisico Financiero S/.	0.00	1.00	0.00	0.00	3.00	0.00	3.00	1.00	1.00	1.00	1.00	2.00	13.00	742,449.00	
AOI00136501046	ELABORACIÓN DE PROPUESTA DE IDENTIFICACION DE BIENES INMUEBLES PREHISPANICOS	080108 : WANCHAQ	460 : FICHA TECNICA	2 : Alta	Fisico Financiero S/.	0.00	0.00	0.00	1.00	0.00	1.00	1.00	0.00	0.00	0.00	3.00	6.00	86,748.00		
Unidad Ejecutora : 001365 - MC - CUSCO																				
Centro de Costo : 6.4 - COORDINACIÓN DE CALIFICACIONES E INTERVENCIONES ARQUEOLÓGICAS																				
OEI.10 FORTALECER LA APROPIACIÓN SOCIAL Y SALVAGUARDA DEL PATRIMONIO COMO PARTE DE LA IDENTIDAD CULTURAL DE LA POBLACIÓN Y SU TERRITORIO																				
AEI.10.03 MECANISMOS DE ACCESO PARA LA INVESTIGACIÓN OPORTUNOS EN BENEFICIOS DE COLECTIVOS PORTADORES E INVESTIGADORES DEL PATRIMONIO CULTURAL																				
COD.	Actividad Operativa / Inversiones	Ubigeo	U.M.	Prioridad	Meta	PROGRAMACION												Total Anual		
AOI00136501305	SEGUIMIENTO A LA EJECUCIÓN DE INVESTIGACIONES ARQUEOLÓGICAS	080108 : WANCHAQ	201 : INFORME TECNICO	3 : Alta	Fisico Financiero S/.	30.00	31.00	35.00	43.00	44.00	43.00	47.00	46.00	47.00	46.00	47.00	43.00	502.00	15,000.00	
AOI00136501306	DIFUSIÓN DE RESULTADOS DE LA INVESTIGACIÓN	080108 : WANCHAQ	259 : PERSONA INFORMADA	3 : Alta	Fisico Financiero S/.	0.00	0.00	0.00	0.00	0.00	100.00	0.00	0.00	0.00	0.00	15.00	115.00	6,000.00		
OEI.11 OPTIMIZAR LA PREVENCIÓN DE LA AFECTACIÓN DEL PATRIMONIO CULTURAL DE LA NACIÓN																				
AEI.11.01 DECLARATORIA E INSCRIPCIÓN OPORTUNA PARA LA PROTECCIÓN DE LOS BIENES MATERIALES PERTENECIENTES AL PATRIMONIO CULTURAL DE LA NACIÓN																				
COD.	Actividad Operativa / Inversiones	Ubigeo	U.M.	Prioridad	Meta	PROGRAMACION												Total Anual		
AOI00136500372	ACTUALIZACIÓN Y VERIFICACIÓN DEL INVENTARIO DE LAS COLECCIONES BIENES CULTURALES MUEBLES	080108 : WANCHAQ	248 : REPORTE	2 : Alta	Fisico Financiero S/.	3.00	3.00	3.00	2.00	2.00	2.00	2.00	2.00	2.00	2.00	2.00	2.00	27.00	683,045.00	
AOI00136501304	INSCRIPCIÓN DE BIENES EN EL SISTEMA DE REGISTRO INTEGRADO DEL PATRIMONIO CULTURAL	080108 : WANCHAQ	112 : UNIDAD	3 : Alta	Fisico Financiero S/.	55,429.11	55,487.96	55,188.44	56,268.00	56,268.00	56,268.00	56,268.00	56,268.00	56,268.00	56,268.00	56,265.42	66,798.07	30.00	360.00	
Unidad Ejecutora : 001365 - MC - CUSCO																				
Centro de Costo : 6.5 - COORDINACIÓN DE GESTIÓN DE MONUMENTOS																				
OEI.10 FORTALECER LA APROPIACIÓN SOCIAL Y SALVAGUARDA DEL PATRIMONIO COMO PARTE DE LA IDENTIDAD CULTURAL DE LA POBLACIÓN Y SU TERRITORIO																				
AEI.10.04 SERVICIOS DE INTERPRETACIÓN ACCESIBLES; INCLUSIVOS Y DIVERSOS EN BENEFICIO DE LA POBLACIÓN																				
COD.	Actividad Operativa / Inversiones	Ubigeo	U.M.	Prioridad	Meta	PROGRAMACION												Total Anual		
AOI00136500625	DIFUSIÓN DEL PATRIMONIO CULTURAL A TRAVÉS DE LAS VISITAS A LOS MUSEOS Y SITIOS ARQUEOLÓGICOS.	080108 : WANCHAQ	248 : REPORTE	2 : Alta	Fisico Financiero S/.	0.00	2.00	5.00	0.00	0.00	5.00	0.00	0.00	5.00	0.00	0.00	5.00	20.00	357,122.00	
OEI.11 OPTIMIZAR LA PREVENCIÓN DE LA AFECTACIÓN DEL PATRIMONIO CULTURAL DE LA NACIÓN																				
AEI.11.02 FORMACIÓN DE CAPACIDADES PERMANENTE DE LOS ACTORES INVOLUCRADOS EN LA DEFENSA; RECUPERACIÓN Y RESTITUCIÓN Y MANEJO TERRITORIAL DEL PATRIMONIO CULTURAL EN SUS JURISDICIONES																				
COD.	Actividad Operativa / Inversiones	Ubigeo	U.M.	Prioridad	Meta	PROGRAMACION												Total Anual		
AOI00136500624	FORTALECIMIENTO DE LA GESTIÓN PARTICIPATIVA DE LOS MONUMENTOS ARQUEOLÓGICOS.	080108 : WANCHAQ	117 : EVENTOS	2 : Alta	Fisico Financiero S/.	0.00	2.00	2.00	10.00	15.00	10.00	10.00	10.00	15.00	10.00	10.00	5.00	99.00	1,272,398.00	
OEI.11 OPTIMIZAR LA PREVENCIÓN DE LA AFECTACIÓN DEL PATRIMONIO CULTURAL DE LA NACIÓN																				
AEI.11.04 PROTECCIÓN PERMANENTE A LOS BIENES DEL PATRIMONIO CULTURAL DE LA NACIÓN A FAVOR DE LA CIUDADANÍA.																				
COD.	Actividad Operativa / Inversiones	Ubigeo	U.M.	Prioridad	Meta	PROGRAMACION												Total Anual		
AOI00136500388	DIAGNOSTICO DEL ESTADO DE CONSERVACION DE PATRIMONIO CULTURAL	080108 : WANCHAQ	030 : DIAGNOSTICO	2 : Alta	Fisico Financiero S/.	0.00	0.00	0.00	0.00	0.00	6.00	0.00	0.00	0.00	0.00	0.00	6.00	12.00	396,800.00	
AOI00136500390	OPERACIÓN Y MANTENIMIENTO DE LOS SITIOS/MONUMENTOS ARQUEOLÓGICOS DE SU JURISDICCIÓN	080108 : WANCHAQ	530 : BIEN	2 : Alta	Fisico Financiero S/.	0.00	0.00	0.00	0.00	0.00	0.00	0.00	0.00	0.00	0.00	0.00	19.00	19.00	6,526,950.00	
AOI00136500622	ACONDICIONAMIENTO PARA EL USO PUBLICO E INTERPRETACION CULTURAL DE SITIOS Y MONUMENTOS ARQUEOLÓGICOS	080108 : WANCHAQ	001 : ACCION	2 : Alta	Fisico Financiero S/.	1.00	1.00	1.00	1.00	1.00	1.00	1.00	1.00	1.00	1.00	1.00	12.00	12.00	788,214.00	
AOI00136501284	PRESERVACIÓN DE MONUMENTOS ARQUEOLÓGICOS	080108 : WANCHAQ	530 : BIEN	2 : Alta	Fisico Financiero S/.	0.00	0.00	0.00	0.00	0.00	0.00	0.00	0.00	0.00	0.00	0.00	19.00	19.00	4,612,714.00	
AOI00136501285	ELABORACIÓN DEL PLAN DE MAESTRO DEL PARQUE ARQUEOLÓGICO DE OLLANTAYTAMBO Y DEL PARQUE ARQUEOLÓGICO DE CHOQUEQUIRAO	080108 : WANCHAQ	530 : BIEN	2 : Alta	Fisico Financiero S/.	0.00	0.00	0.00	0.00	0.00	0.00	1.00	0.00	0.00	0.00	1.00	2.00	875,314.00		
OEI.13 FORTALECER LA GESTIÓN INSTITUCIONAL																				
AEI.13.03 GESTIÓN INSTITUCIONAL EFECTIVA DEL MINISTERIO DE CULTURA																				
COD.	Actividad Operativa / Inversiones	Ubigeo	U.M.	Prioridad	Meta	PROGRAMACION												Total Anual		
AOI00136500626	GESTIÓN OPERATIVA Y ADMINISTRATIVA DE MONUMENTOS ARQUEOLÓGICOS PREHISPANICOS EN LA REGIÓN CUSCO.	080108 : WANCHAQ	001 : ACCION	2 : Alta	Fisico Financiero S/.	1.00	2.00	1.00	20.00	20.00	25.00	20.00	20.00	20.00	25.00	15.00	184.00	353,840.00		
Unidad Ejecutora : 001365 - MC - CUSCO																				
Centro de Costo : 7.1 - SUB DIRECCIÓN DE INDUSTRIAS CULTURALES Y ARTES																				
OEI.13 FORTALECER LA GESTIÓN INSTITUCIONAL																				
AEI.13.03 GESTIÓN INSTITUCIONAL EFECTIVA DEL MINISTERIO DE CULTURA																				
COD.	Actividad Operativa / Inversiones	Ubigeo	U.M.	Prioridad	Meta	PROGRAMACION												Total Anual		
AOI00136500454	GESTIÓN ADMINISTRATIVA PARA EL DESARROLLO DE LAS INDUSTRIAS CULTURALES, CREATIVAS Y ARTES	080108 : WANCHAQ	001 : ACCION	1 : Muy Alta	Fisico Financiero S/.	3.00	3.00	3.00	3.00	3.00	3.00	3.00	3.00	3.00	3.00	3.00	3.00	36.00	203,843.00	
Unidad Ejecutora : 001365 - MC - CUSCO																				
Centro de Costo : 7.2 - AREA FUNCIONAL DE INDUSTRIAS CULTURALES Y NUEVOS MEDIOS																				
OEI.08 FORTALECER EL DESARROLLO DE LA OFERTA CULTURAL DE LAS ARTES E INDUSTRIAS CULTURALES Y CREATIVAS.																				
AEI.08.01 FORTALECIMIENTO DE CAPACIDADES PERMANENTE A CREADORES; GESTORES Y EMPRENDEDORES DE LAS INDUSTRIAS CULTURALES Y ARTES																				

COD.	Actividad Operativa / Inversiones	Ubigeo	U.M.	Prioridad	Meta	PROGRAMACION												Total Anual
						1	2	3	4	5	6	7	8	9	10	11	12	
A0100136500488	ORGANIZACIÓN DE ENCUENTROS CULTURALES PARA FORTALECIMIENTO DE CAPACIDADES PARA AGENTES CULTURALES	080108 : WANCHAQ	010 : BENEFICIARIO	1 : Muy Alta	Fisico	30.00	0.00	10.00	0.00	70.00	10.00	10.00	35.00	25.00	0.00	40.00	30.00	260.00
Financiero S/.						16,391.08	16,391.08	16,391.08	16,391.08	22,141.08	19,641.08	17,591.08	16,391.08	16,391.08	16,391.08	16,391.08	17,593.12	208,095.00
OEI.08 FORTALECER EL DESARROLLO DE LA OFERTA CULTURAL DE LAS ARTES E INDUSTRIAS CULTURALES Y CREATIVAS.																		
AEI.08.03 DESARROLLO DE FERIAS; FESTIVALES; MERCADOS Y/O ESPACIOS DE CIRCULACION DE BIENES Y SERVICIOS CULTURALES PERMANENTES PARA LOS AGENTES CULTURALES																		
COD.	Actividad Operativa / Inversiones	Ubigeo	U.M.	Prioridad	Meta	PROGRAMACION												Total Anual
A0100136500487	ORGANIZACIÓN Y/O PARTICIPACIÓN EN FESTIVALES O FERIAS	080108 : WANCHAQ	117 : EVENTOS	1 : Muy Alta	Fisico	0.00	4.00	2.00	3.00	6.00	5.00	3.00	2.00	3.00	1.00	3.00	1.00	33.00
Financiero S/.						7,945.54	7,945.54	7,945.54	7,945.54	11,445.54	12,445.54	8,545.54	7,945.54	7,945.54	7,945.54	8,547.06	104,548.00	
OEI.09 INCREMENTAR LA PARTICIPACIÓN DE LA POBLACIÓN A ESPACIOS Y MATERIALES DE LECTURA.																		
AEI.09.02 FORTALECIMIENTO DE LOS ESPACIOS DE LECTURA DE MANERA OPORTUNA EN BENEFICIO DE LA POBLACIÓN																		
COD.	Actividad Operativa / Inversiones	Ubigeo	U.M.	Prioridad	Meta	PROGRAMACION												Total Anual
A0100136500490	IMPLEMENTACIÓN DE ACCIONES PARA EL DESARROLLO DE LOS ESPACIOS DE LECTURA	080108 : WANCHAQ	010 : BENEFICIARIO	1 : Muy Alta	Fisico	0.00	0.00	100.00	200.00	200.00	300.00	200.00	300.00	200.00	200.00	100.00	200.00	2,000.00
Financiero S/.						3,422.77	3,422.77	3,422.77	3,422.77	3,422.77	5,422.77	3,722.77	3,422.77	3,422.77	3,422.77	3,422.77	3,725.53	43,676.00
Unidad Ejecutora : 001365 - MC - CUSCO																		
Centro de Costo : 7.3 - AREA FUNCIONAL DE ARTES Y ACCESO A LA CULTURA																		
OEI.07 INCREMENTAR LA PARTICIPACIÓN DE LA POBLACIÓN EN BIENES; SERVICIOS Y ACTIVIDADES CULTURALES DIVERSOS.																		
AEI.07.02 PROGRAMAS DE FORMACIÓN DE CAPACIDADES EN LENGUAJES ARTÍSTICOS CULTURALES IMPLEMENTADOS DIRIGIDOS A LA POBLACIÓN																		
COD.	Actividad Operativa / Inversiones	Ubigeo	U.M.	Prioridad	Meta	PROGRAMACION												Total Anual
A0100136501286	PROMOCIÓN DEL ACCESO Y DISFRUTE DEL ARTE A TRAVÉS DE TALLERES PARA LA POBLACIÓN	080108 : WANCHAQ	010 : BENEFICIARIO	1 : Muy Alta	Fisico	0.00	0.00	25.00	30.00	40.00	0.00	30.00	40.00	0.00	30.00	40.00	250.00	1,565.00
Financiero S/.						3,422.77	3,422.77	3,422.77	3,422.77	3,422.77	4,622.77	3,722.77	3,422.77	4,622.77	3,422.77	6,122.77	46,673.24	
OEI.07 INCREMENTAR LA PARTICIPACIÓN DE LA POBLACIÓN EN BIENES; SERVICIOS Y ACTIVIDADES CULTURALES DIVERSOS.																		
AEI.07.03 ACTIVIDADES DE MEDIACIÓN Y FORMACIÓN DE PÚBLICOS CULTURALES ACCESIBLES A LA POBLACIÓN PARA EL FOMENTO DE LA APRECIACIÓN Y PARTICIPACIÓN EN LAS EXPRESIONES ARTÍSTICO - CULTURALES																		
COD.	Actividad Operativa / Inversiones	Ubigeo	U.M.	Prioridad	Meta	PROGRAMACION												Total Anual
A0100136500491	IMPLEMENTACIÓN DEL PROGRAMA PARA FOMENTO DE PÚBLICOS	080108 : WANCHAQ	010 : BENEFICIARIO	1 : Muy Alta	Fisico	0.00	0.00	0.00	200.00	400.00	0.00	150.00	200.00	0.00	300.00	0.00	1,450.00	44,675.00
Financiero S/.						3,422.77	3,422.77	3,422.77	3,422.77	4,922.77	3,422.77	3,722.77	4,922.77	3,422.77	3,422.77	3,724.53	44,675.00	
OEI.07 INCREMENTAR LA PARTICIPACIÓN DE LA POBLACIÓN EN BIENES; SERVICIOS Y ACTIVIDADES CULTURALES DIVERSOS.																		
AEI.07.04 ESPECTÁCULOS ARTÍSTICOS Y CULTURALES DIVERSOS Y ACCESIBLES A LA POBLACIÓN																		
COD.	Actividad Operativa / Inversiones	Ubigeo	U.M.	Prioridad	Meta	PROGRAMACION												Total Anual
A0100136500492	PROMOCIÓN DE FESTIVALES, CONCIERTOS, EXPOSICIONES, EXHIBICIONES EN INDUSTRIAS CULTURALES EN LA POBLACIÓN	080108 : WANCHAQ	010 : BENEFICIARIO	1 : Muy Alta	Fisico	0.00	0.00	20.00	75.00	50.00	3,840.00	300.00	50.00	150.00	75.00	548.00	0.00	5,108.00
Financiero S/.						15,691.08	15,691.08	15,691.08	18,691.08	16,691.08	21,191.08	38,041.08	18,691.08	17,691.08	17,691.08	30,041.08	16,892.88	242,694.76
OEI.07 INCREMENTAR LA PARTICIPACIÓN DE LA POBLACIÓN EN BIENES; SERVICIOS Y ACTIVIDADES CULTURALES DIVERSOS.																		
AEI.07.07 GENERACIÓN DE CONTENIDOS CULTURALES EN PLATAFORMAS VIRTUALES ACCESIBLES A LA POBLACIÓN																		
COD.	Actividad Operativa / Inversiones	Ubigeo	U.M.	Prioridad	Meta	PROGRAMACION												Total Anual
A0100136500493	DIFUSIÓN DE CONTENIDOS DE INDUSTRIAS CULTURALES EN PLATAFORMAS DIGITALES	080108 : WANCHAQ	010 : BENEFICIARIO	1 : Muy Alta	Fisico	0.00	15.00	0.00	0.00	0.00	0.00	0.00	0.00	0.00	30.00	30.00	0.00	75.00
Financiero S/.						3,000.00	3,000.00	3,000.00	3,000.00	3,000.00	3,000.00	3,000.00	3,000.00	3,000.00	3,000.00	3,000.00	3,000.00	36,000.00
Unidad Ejecutora : 001365 - MC - CUSCO																		
Centro de Costo : 7.4 - AREA FUNCIONAL DE ELENCOS CULTURALES																		
OEI.07 INCREMENTAR LA PARTICIPACIÓN DE LA POBLACIÓN EN BIENES; SERVICIOS Y ACTIVIDADES CULTURALES DIVERSOS.																		
AEI.07.04 ESPECTÁCULOS ARTÍSTICOS Y CULTURALES DIVERSOS Y ACCESIBLES A LA POBLACIÓN																		
COD.	Actividad Operativa / Inversiones	Ubigeo	U.M.	Prioridad	Meta	PROGRAMACION												Total Anual
A0100136500457	PRESENTACIÓN ARTÍSTICA DE ELENCOS REGIONALES	080108 : WANCHAQ	010 : BENEFICIARIO	1 : Muy Alta	Fisico	0.00	1,700.00	1,700.00	2,100.00	1,700.00	1,700.00	1,700.00	1,700.00	1,700.00	1,700.00	1,400.00	18,800.00	18,800.00
Financiero S/.						228,853.10	229,019.76	228,684.49	238,021.54	238,013.54	237,250.54	249,839.54	233,884.54	233,884.54	233,884.54	265,400.33	2,850,621.00	
Unidad Ejecutora : 001365 - MC - CUSCO																		
Centro de Costo : 8.1 - SUB DIRECCIÓN DE INTERCULTURALIDAD																		
OEI.02 REDUCIR LAS PRÁCTICAS DE RACISMO Y DISCRIMINACIÓN POR MOTIVOS ÉTNICO RACIALES.																		
AEI.02.01 SENSIBILIZACIÓN PERMANENTE EN MATERIA DE VALORACIÓN DE LA DIVERSIDAD CULTURAL; E INTERCULTURALIDAD DIRIGIDA A LA POBLACIÓN; CON ÉNFASIS EN LA VALORACIÓN DE LA MUJER INDÍGENA Y AFROPERUANA																		
COD.	Actividad Operativa / Inversiones	Ubigeo	U.M.	Prioridad	Meta	PROGRAMACION												Total Anual
A0100136501290	DIFUSIÓN DE INFORMACIÓN PARA LA PROMOCIÓN DE LA DIVERSIDAD CULTURAL Y ELIMINACIÓN DE LA DISCRIMINACIÓN ÉTNICO-RACIAL	080108 : WANCHAQ	086 : PERSONA	1 : Muy Alta	Fisico	0.00	80.00	850.00	0.00	100.00	0.00	0.00	100.00	0.00	50.00	50.00	0.00	1,230.00
Financiero S/.						7,498.72	10,762.72	7,562.72	8,457.72	17,457.72	11,457.72	8,057.72	15,957.72	9,457.72	11,457.72	8,506.72	8,057.72	124,692.64
OEI.13 FORTALECER LA GESTIÓN INSTITUCIONAL																		
AEI.13.03 GESTIÓN INSTITUCIONAL EFECTIVA DEL MINISTERIO DE CULTURA																		
COD.	Actividad Operativa / Inversiones	Ubigeo	U.M.	Prioridad	Meta	PROGRAMACION												Total Anual
A0100136500321	GESTIÓN ADMINISTRATIVA PARA EL DESARROLLO EN MATERIA DE INTERCULTURALIDAD Y PROTECCIÓN DE LOS PUEBLOS INDÍGENAS	080108 : WANCHAQ	001 : ACCION	1 : Muy Alta	Fisico	0.00	0.00	2.00	2.00	2.00	3.00	2.00	2.00	2.00	3.00	2.00	22.00	22.00
Financiero S/.						8,177.29	15,291.93	12,191.93	15,686.93	11,686.93	13,186.93	14,059.02	12,186.93	11,686.93	11,186.93	25,025.90	161,554.58	
A0100136501292	MANTENIMIENTO DE CASAS DE CULTURA DE JAPU Y QUICO	080108 : WANCHAQ	001 : ACCION	3 : Muy Alta	Fisico	0.00	0.00	0.00	0.00	0.00	2.00	0.00	0.00	0.00	0.00	0.00	2.00	2.00
Financiero S/.						0.00	0.00	0.00	0.00	0.00	30,000.00	0.00	0.00	0.00	0.00	0.00	30,000.00	
Unidad Ejecutora : 001365 - MC - CUSCO																		
Centro de Costo : 8.2 - AREA FUNCIONAL CIUDADANÍA INTERCULTURAL																		
OEI.01 INCREMENTAR LA PRESTACIÓN DE SERVICIOS CON PERTINENCIA CULTURAL Y LINGÜÍSTICA HACIA LOS PUEBLOS INDÍGENAS U ORIGINARIOS Y EL PUEBLO AFROPERUANO.																		
AEI.01.04 ASISTENCIA TÉCNICA PERMANENTE EN LA INCORPORACIÓN DEL ENFOQUE INTERCULTURAL PARA LA PROVISIÓN DE SERVICIOS PÚBLICOS DIRIGIDO A LOS TRES NIVELES DE GOBIERNO.																		
COD.	Actividad Operativa / Inversiones	Ubigeo	U.M.	Prioridad	Meta	PROGRAMACION												Total Anual
A0100136500353	ASISTENCIA TÉCNICA A ENTIDADES PÚBLICAS DE LA REGIÓN, ORIENTADAS A LA ELABORACIÓN DE INSTRUMENTOS NORMATIVOS Y DE GESTIÓN CON ENFOQUE INTERCULTURAL PARA LA PRESTACIÓN DE SERVICIOS PÚBLICOS CON PERTINENCIA CULTURAL	080108 : WANCHAQ	120 : ENTIDAD	1 : Muy Alta	Fisico	0.00	0.00	0.00	0.00	0.00	4.00	0.00	0.00	0.00	0.00	6.00	0.00	10.00
Financiero S/.						14,499.68	14,598.44	19,538.44	19,266.44	16,778.44	16,992.44	18,192.45	17,492.44	17,492.44	17,492.44	16,492.44	15,439.45	204,275.54
OEI.02 REDUCIR LAS PRÁCTICAS DE RACISMO Y DISCRIMINACIÓN POR MOTIVOS ÉTNICO RACIALES.																		
AEI.02.01 SENSIBILIZACIÓN PERMANENTE EN MATERIA DE VALORACIÓN DE LA DIVERSIDAD CULTURAL; E INTERCULTURALIDAD DIRIGIDA A LA POBLACIÓN; CON ÉNFASIS EN LA VALORACIÓN DE LA MUJER INDÍGENA Y AFROPERUANA																		
COD.	Actividad Operativa / Inversiones	Ubigeo	U.M.	Prioridad	Meta	PROGRAMACION												Total Anual
A0100136500984	FORTALECIMIENTO DE CAPACIDADES PARA LA IMPLEMENTACIÓN DEL ENFOQUE INTERCULTURAL Y ELIMINACIÓN DE LA DISCRIMINACIÓN ÉTNICO RACIAL EN LA REGIÓN	080108 : WANCHAQ	088 : PERSONA CAPACITADA	1 : Muy Alta	Fisico	0.00	0.00	0.00	0.00	0.00	0.00	100.00	0.00	0.00	0.00	100.00	0.00	200.00
Financiero S/.						14,995.60	15,005.24	15,005.24	24,271.64	18,867.24	16,505.24	19,905.24	18,905.24	18,005.24	18,505.24	16,405.24	18,035.84	214,412.24
Unidad Ejecutora : 001365 - MC - CUSCO																		
Centro de Costo : 8.3 - AREA FUNCIONAL DERECHOS DE LOS PUEBLOS INDÍGENAS																		
OEI.02 REDUCIR LAS PRÁCTICAS DE RACISMO Y DISCRIMINACIÓN POR MOTIVOS ÉTNICO RACIALES.																		
AEI.02.01 SENSIBILIZACIÓN PERMANENTE EN MATERIA DE VALORACIÓN DE LA DIVERSIDAD CULTURAL; E INTERCULTURALIDAD DIRIGIDA A LA POBLACIÓN; CON ÉNFASIS EN LA VALORACIÓN DE LA MUJER INDÍGENA Y AFROPERUANA																		
COD.	Actividad Operativa / Inversiones	Ubigeo	U.M.	Prioridad	Meta	PROGRAMACION												Total Anual
A0100136500989	PROMOCIÓN Y DIFUSIÓN DE DERECHOS COLECTIVOS DE PUEBLOS INDÍGENAS U ORIGINARIOS	080108 : WANCHAQ	086 : PERSONA	1 : Muy Alta	Fisico	0.00	0.00	2.00	130.00	0.00	130.00	0.00	0.00	130.00	0.00	130.00	0.00	520.00
Financiero S/.						30,159.61	30,275.37	30,607.64	36,168.00	36,168.00	36,168.00	38,681.04	34,168.00	33,168.00	34,168.00	34,168.00	43,195.62	417,095.28
OEI.05 FORTALECER LA PROTECCIÓN DE LOS DERECHOS DE LOS PUEBLOS INDÍGENAS EN SITUACIÓN DE AISLAMIENTO Y CONTACTO INICIAL (PIACI).																		
AEI.05.01 ACCIONES DE CONTROL Y VIGILANCIA EFECTIVAS Y OPORTUNAS EN EL ÁMBITO DE LOS PUEBLOS INDÍGENAS EN SITUACIÓN DE AISLAMIENTO Y CONTACTO INICIAL (PIACI)																		
COD.	Actividad Operativa / Inversiones	Ubigeo	U.M.	Prioridad	Meta	PROGRAMACION												Total Anual
A0100136500986	PROTECCIÓN DE LOS PIACI A TRAVÉS DE ACCIONES INTERSECTORIALES E INTERGUBERNAMENTALES EN LA REGIÓN	080108 : WANCHAQ	001 : ACCION	1 : Muy Alta	Fisico	0.00	0.00	0.00	1.00	0.00	1.00	0.00	1.00	0.00	0.00	1.00	0.00	4.00
Financiero S/.						6,670.34	6,752.22	6,752.22	8,517.84	8,517.84	7,017.84	7,746.22	7,017.84	7,017.84	7,017.84	7,017.84	9,864.84	89,910.72
Unidad Ejecutora : 001365 - MC - CUSCO																		
Centro de Costo : 9.1 - COORDINACIÓN Y USO SOCIAL DEL SISTEMA VIAL ANDINO QHAPAQ NAN																		
OEI.10 FORTALECER LA APROPIACIÓN SOCIAL Y SALVAGUARDA DEL PATRIMONIO COMO PARTE DE LA IDENTIDAD CULTURAL DE LA POBLACIÓN Y SU TERRITORIO																		
AEI.10.01 SENSIBILIZACIÓN E INFORMACIÓN PERMANENTE SOBRE CONOCIMIENTOS Y PRÁCTICAS PARA LA APROPIACIÓN SOCIAL Y USO SOSTENIBLE DEL PATRIMONIO CULTURAL ORIENTADA A LA CIUDADANÍA																		
COD.	Actividad Operativa / Inversiones	Ubigeo	U.M.	Prioridad	Meta	PROGRAMACION												Total Anual
A0100136500466	FORTALECIMIENTO DE LA PARTICIPACIÓN COMUNITARIA EN POBLACIONES VINCULADAS AL QHAPAQ NAN - SISTEMA VIAL ANDINO	080108 : WANCHAQ	010 : BENEFICIARIO	1 : Muy Alta	Fisico	0.00	1.00	0.00	0.00	0.00	0.00	0.00	0.00	0.00	0.00	0.00	0.00	1.00
Financiero S/.						3,822.77	3,822.77	0.00	0.00	0.00	0.00	0.00	0.00	0.00	0.00	0.00	0.00	7,645.54
OEI.10 FORTALECER LA APROPIACIÓN SOCIAL Y SALVAGUARDA DEL PATRIMONIO COMO PARTE DE LA IDENTIDAD CULTURAL DE LA POBLACIÓN Y SU TERRITORIO																		
AEI.10.03 MECANISMOS DE ACCESO PARA LA INVESTIGACIÓN OPORTUNAS EN BENEFICIOS DE COLECTIVOS PORTADORES E INVESTIGADORES DEL PATRIMONIO CULTURAL																		
COD.	Actividad Operativa / Inversiones	Ubigeo	U.M.	Prioridad	Meta	PROGRAMACION												Total Anual
A0100136500461	ESTUDIOS E INVESTIGACIONES DEL PATRIMONIO CULTURAL INMATERIAL DE POBLACIONES ASOCIADAS AL QHAPAQ NAN - SISTEMA VIAL ANDINO	080108 : WANCHAQ	046 : ESTUDIO	1 : Muy Alta	Fisico	0.00	1.00	0.00	0.00	0.00	0.00	0.00	0.00	0.00	0.00	0.00	0.00	1.00
Financiero S/.						1,911.39	1,911.39	0.00	0.00	0.00	0.00	0.00	0.00	0.00	0.00	0.00	0.00	3,822.78
A0100136500463	PROMOCIÓN Y DIFUSIÓN DE LOS VALORES PATRIMONIALES DEL QHAPAQ NAN - SISTEMA VIAL ANDINO	080108 : WANCHAQ	117 : EVENTOS	1 : Muy Alta	Fisico	0.00	1.00	0.00	0.00	0.00	0.00	0.00	0.00	0.00	0.00	0.00	0.00	1.00
Financiero S/.						4,530.93	4,530.93	0.00	0.00	0.00	0.00	0.00	0.00	0.00	0.00	0.00	0.00	9,061.86

OEI.10 FORTALECER LA APROPIACIÓN SOCIAL Y SALVAGUARDA DEL PATRIMONIO COMO PARTE DE LA IDENTIDAD CULTURAL DE LA POBLACIÓN Y SU TERRITORIO																					
AEI.10.04 SERVICIOS DE INTERPRETACIÓN ACCESIBLES; INCLUSIVOS Y DIVERSOS EN BENEFICIO DE LA POBLACIÓN																					
COD.	Actividad Operativa / Inversiones	Ubigeo	U.M.	Prioridad	Meta	PROGRAMACION															
						1	2	3	4	5	6	7	8	9	10	11	12				
AOI00136500478	IMPLEMENTACIÓN Y DIFUSIÓN DEL MUSEO VIRTUAL DEL TAWANTINSUYU	080108 : WANCHAQ	117 : EVENTOS	1 : Muy Alta	Fisico	0.00	1.00	0.00	0.00	0.00	0.00	0.00	0.00	0.00	0.00	0.00	0.00	0.00	0.00	0.00	1.00
					Financiero S/.	2,195.47	2,195.47	0.00	0.00	0.00	0.00	0.00	0.00	0.00	0.00	0.00	0.00	0.00	0.00	0.00	4,390.94
AOI00136501276	GESTIÓN CULTURAL DEL MUSEO AMAZÓNICO ANDINO DE QUILA WACHAQ	080108 : WANCHAQ	060 : INFORME	1 : Muy Alta	Fisico	1.00	1.00	0.00	0.00	1.00	0.00	0.00	0.00	0.00	0.00	0.00	0.00	0.00	0.00	0.00	3.00
					Financiero S/.	11,441.01	11,441.01	254.67	0.00	1,026.47	0.00	0.00	0.00	0.00	0.00	0.00	0.00	0.00	0.00	0.00	24,163.16
AOI00136501277	GESTIÓN CULTURAL DEL MUSEO DE LOS PUEBLOS DE PAUCARTAMBO	080108 : WANCHAQ	060 : INFORME	1 : Muy Alta	Fisico	1.00	1.00	0.00	0.00	0.00	0.00	0.00	0.00	0.00	0.00	0.00	0.00	0.00	0.00	0.00	2.00
					Financiero S/.	1,811.39	1,801.01	0.00	0.00	0.00	0.00	0.00	0.00	0.00	0.00	0.00	0.00	0.00	0.00	0.00	3,612.40
OEI.11 OPTIMIZAR LA PREVENCIÓN DE LA AFECTACIÓN DEL PATRIMONIO CULTURAL DE LA NACIÓN																					
AEI.11.04 PROTECCIÓN PERMANENTE A LOS BIENES DEL PATRIMONIO CULTURAL DE LA NACIÓN A FAVOR DE LA CIUDADANÍA.																					
COD.	Actividad Operativa / Inversiones	Ubigeo	U.M.	Prioridad	Meta	PROGRAMACION															
						1	2	3	4	5	6	7	8	9	10	11	12				
AOI00136500486	CONSERVACIÓN PREVENTIVA DE BIENES CULTURALES MUEBLES PERTENECIENTES A LA RED DE MUSEOS DE QHAPAQ ÑAN	080108 : WANCHAQ	363 : ACTIVIDAD EFECTUADA	1 : Muy Alta	Fisico	1.00	1.00	0.00	0.00	0.00	0.00	0.00	0.00	0.00	0.00	0.00	0.00	0.00	0.00	0.00	2.00
					Financiero S/.	1,811.39	1,811.39	0.00	0.00	0.00	0.00	0.00	0.00	0.00	0.00	0.00	0.00	0.00	0.00	0.00	3,622.78
OEI.13 FORTALECER LA GESTIÓN INSTITUCIONAL																					
AEI.13.03 GESTIÓN INSTITUCIONAL EFECTIVA DEL MINISTERIO DE CULTURA																					
COD.	Actividad Operativa / Inversiones	Ubigeo	U.M.	Prioridad	Meta	PROGRAMACION															
						1	2	3	4	5	6	7	8	9	10	11	12				
AOI00136500469	GESTIÓN DE LA PUESTA EN USO SOCIAL DEL QHAPAQ ÑAN- SISTEMA VIAL ANDINO	080108 : WANCHAQ	060 : INFORME	1 : Muy Alta	Fisico	0.00	1.00	0.00	0.00	0.00	0.00	0.00	0.00	0.00	0.00	0.00	0.00	0.00	0.00	0.00	1.00
					Financiero S/.	3,822.77	3,822.77	0.00	0.00	0.00	0.00	0.00	0.00	0.00	0.00	0.00	0.00	0.00	0.00	0.00	7,645.54
Unidad Ejecutora : 001365 - MC - CUSCO																					
Centro de Costo : 9.2 - COORDINACIÓN INVESTIGACIÓN QHAPAQ ÑAN																					
OEI.10 FORTALECER LA APROPIACIÓN SOCIAL Y SALVAGUARDA DEL PATRIMONIO COMO PARTE DE LA IDENTIDAD CULTURAL DE LA POBLACIÓN Y SU TERRITORIO																					
AEI.10.03 MECANISMOS DE ACCESO PARA LA INVESTIGACIÓN OPORTUNOS EN BENEFICIOS DE COLECTIVOS PORTADORES E INVESTIGADORES DEL PATRIMONIO CULTURAL																					
COD.	Actividad Operativa / Inversiones	Ubigeo	U.M.	Prioridad	Meta	PROGRAMACION															
						1	2	3	4	5	6	7	8	9	10	11	12				
AOI00136500398	INVESTIGACIÓN MULTIDISCIPLINARIA DEL QHAPAQ ÑAN- SISTEMA VIAL ANDINO	080108 : WANCHAQ	066 : INVESTIGACIÓN	1 : Muy Alta	Fisico	0.00	1.00	0.00	0.00	0.00	0.00	0.00	0.00	0.00	0.00	0.00	0.00	0.00	0.00	0.00	1.00
					Financiero S/.	22,336.62	22,336.62	0.00	0.00	0.00	0.00	0.00	0.00	0.00	0.00	0.00	0.00	0.00	0.00	0.00	44,673.24
OEI.11 OPTIMIZAR LA PREVENCIÓN DE LA AFECTACIÓN DEL PATRIMONIO CULTURAL DE LA NACIÓN																					
AEI.11.01 DECLARATORIA E INSCRIPCIÓN OPORTUNA PARA LA PROTECCIÓN DE LOS BIENES MATERIALES PERTENECIENTES AL PATRIMONIO CULTURAL DE LA NACIÓN																					
COD.	Actividad Operativa / Inversiones	Ubigeo	U.M.	Prioridad	Meta	PROGRAMACION															
						1	2	3	4	5	6	7	8	9	10	11	12				
AOI00136500421	ELABORACIÓN DE EXPEDIENTES PARA DECLARATORIA DE CAMINOS Y SITIOS ARQUEOLÓGICOS ASOCIADOS COMO PATRIMONIO CULTURAL DE LA NACIÓN.	080108 : WANCHAQ	051 : EXPEDIENTE	1 : Muy Alta	Fisico	0.00	1.00	0.00	0.00	0.00	0.00	0.00	0.00	0.00	0.00	0.00	0.00	0.00	0.00	0.00	1.00
					Financiero S/.	13,091.08	13,091.08	0.00	0.00	0.00	0.00	0.00	0.00	0.00	0.00	0.00	0.00	0.00	0.00	0.00	26,182.16
OEI.13 FORTALECER LA GESTIÓN INSTITUCIONAL																					
AEI.13.03 GESTIÓN INSTITUCIONAL EFECTIVA DEL MINISTERIO DE CULTURA																					
COD.	Actividad Operativa / Inversiones	Ubigeo	U.M.	Prioridad	Meta	PROGRAMACION															
						1	2	3	4	5	6	7	8	9	10	11	12				
AOI00136500411	IDENTIFICACIÓN, ACTUALIZACIÓN Y SISTEMATIZACIÓN DEL QHAPAQ ÑAN- SISTEMA VIAL ANDINO	080108 : WANCHAQ	201 : INFORME TECNICO	1 : Muy Alta	Fisico	5.00	5.00	0.00	0.00	1.00	0.00	0.00	0.00	0.00	0.00	0.00	0.00	0.00	0.00	0.00	11.00
					Financiero S/.	28,950.53	28,737.53	33.89	0.00	6,238.65	0.00	0.00	0.00	0.00	0.00	0.00	0.00	0.00	0.00	0.00	63,960.60
Unidad Ejecutora : 001365 - MC - CUSCO																					
Centro de Costo : 9.3 - COORDINACIÓN DE GESTIÓN ADMINISTRATIVA																					
OEI.13 FORTALECER LA GESTIÓN INSTITUCIONAL																					
AEI.13.03 GESTIÓN INSTITUCIONAL EFECTIVA DEL MINISTERIO DE CULTURA																					
COD.	Actividad Operativa / Inversiones	Ubigeo	U.M.	Prioridad	Meta	PROGRAMACION															
						1	2	3	4	5	6	7	8	9	10	11	12				
AOI00136500430	GESTIÓN OPERATIVA Y ADMINISTRATIVA DEL SISTEMA VIAL ANDINO QHAPAQ ÑAN.	080108 : WANCHAQ	001 : ACCION	1 : Muy Alta	Fisico	7.00	6.00	0.00	0.00	1.00	0.00	0.00	0.00	0.00	0.00	0.00	0.00	0.00	0.00	0.00	14.00
					Financiero S/.	21,489.22	21,743.00	0.00	0.00	1,383.78	0.00	0.00	0.00	0.00	0.00	0.00	0.00	0.00	0.00	0.00	44,616.00
Unidad Ejecutora : 001365 - MC - CUSCO																					
Centro de Costo : 9.4 - COORDINACIÓN DE CONSERVACION PQÑ																					
OEI.11 OPTIMIZAR LA PREVENCIÓN DE LA AFECTACIÓN DEL PATRIMONIO CULTURAL DE LA NACIÓN																					
AEI.11.04 PROTECCIÓN PERMANENTE A LOS BIENES DEL PATRIMONIO CULTURAL DE LA NACIÓN A FAVOR DE LA CIUDADANÍA.																					
COD.	Actividad Operativa / Inversiones	Ubigeo	U.M.	Prioridad	Meta	PROGRAMACION															
						1	2	3	4	5	6	7	8	9	10	11	12				
AOI00136500440	CONSERVACIÓN Y MANTENIMIENTO DEL QHAPAQ ÑAN SISTEMA VIAL ANDINO	080108 : WANCHAQ	363 : ACTIVIDAD EFECTUADA	1 : Muy Alta	Fisico	0.00	1.00	0.00	0.00	1.00	0.00	0.00	0.00	0.00	0.00	0.00	0.00	0.00	0.00	0.00	2.00
					Financiero S/.	8,564.16	8,690.87	0.00	0.00	1,103.81	0.00	0.00	0.00	0.00	0.00	0.00	0.00	0.00	0.00	0.00	18,358.84
AOI00136500441	FORTALECIMIENTO DE CAPACIDADES A LAS POBLACIONES ASOCIADAS A LOS CAMINOS PREHISPANICOS EN LA CONSERVACIÓN Y PROTECCIÓN DEL QHAPAQ ÑAN, SISTEMA VIAL ANDINO	080108 : WANCHAQ	088 : PERSONA CAPACITADA	1 : Muy Alta	Fisico	0.00	1.00	0.00	0.00	0.00	0.00	0.00	0.00	0.00	0.00	0.00	0.00	0.00	0.00	0.00	1.00
					Financiero S/.	3,822.77	3,822.77	0.00	0.00	0.00	0.00	0.00	0.00	0.00	0.00	0.00	0.00	0.00	0.00	0.00	7,645.54
OEI.13 FORTALECER LA GESTIÓN INSTITUCIONAL																					
AEI.13.03 GESTIÓN INSTITUCIONAL EFECTIVA DEL MINISTERIO DE CULTURA																					
COD.	Actividad Operativa / Inversiones	Ubigeo	U.M.	Prioridad	Meta	PROGRAMACION															
						1	2	3	4	5	6	7	8	9	10	11	12				
AOI00136500447	ELABORACIÓN DE PLANES DE MANEJO PARA LA GESTIÓN DE CAMINOS DECLARADOS PATRIMONIO CULTURAL DE LA NACIÓN.	080108 : WANCHAQ	091 : PLAN	1 : Muy Alta	Fisico	0.00	1.00	0.00	0.00	0.00	0.00	0.00	0.00	0.00	0.00	0.00	0.00	0.00	0.00	0.00	1.00
					Financiero S/.	11,745.54	11,745.54	0.00	0.00	0.00	0.00	0.00	0.00	0.00	0.00	0.00	0.00	0.00	0.00	0.00	23,491.08
OEI.14 PROMOVER LA GESTIÓN DE RIESGO DE DESASTRES																					
AEI.14.02 ADECUADO MONITOREO; SUPERVISIÓN Y EVALUACIÓN DE ACTIVIDADES EN GESTIÓN DEL RIESGO DE DESASTRES																					
COD.	Actividad Operativa / Inversiones	Ubigeo	U.M.	Prioridad	Meta	PROGRAMACION															
						1	2	3	4	5	6	7	8	9	10	11	12				
AOI00136500443	GESTIÓN DEL RIESGO DE DESASTRES PARA LA CONSERVACIÓN DEL QHAPAQ ÑAN, SISTEMA VIAL ANDINO.	080108 : WANCHAQ	201 : INFORME TECNICO	1 : Muy Alta	Fisico	0.00	1.00	0.00	0.00	0.00	0.00	0.00	0.00	0.00	0.00	0.00	0.00	0.00	0.00	0.00	1.00
					Financiero S/.	4,822.77	4,822.77	0.00	0.00	0.00	0.00	0.00	0.00	0.00	0.00	0.00	0.00	0.00	0.00	0.00	9,645.54
Unidad Ejecutora : 001365 - MC - CUSCO																					
Centro de Costo : 9.5 - COORDINACIÓN DE ITINERARIOS DEL QHAPAQ ÑAN																					
OEI.11 OPTIMIZAR LA PREVENCIÓN DE LA AFECTACIÓN DEL PATRIMONIO CULTURAL DE LA NACIÓN																					
AEI.11.04 PROTECCIÓN PERMANENTE A LOS BIENES DEL PATRIMONIO CULTURAL DE LA NACIÓN A FAVOR DE LA CIUDADANÍA.																					
COD.	Actividad Operativa / Inversiones	Ubigeo	U.M.	Prioridad	Meta	PROGRAMACION															
						1	2	3	4	5	6	7	8	9	10	11	12				
AOI00136501001	GESTIÓN Y PROTECCIÓN DEL TRAMO INSCRITO EN LA LISTA DEL PATRIMONIO MUNDIAL QHAPAQ ÑAN - LA RAYA (CUSCO - DESAGUADERO)	080602 : CHECAUPE	060 : INFORME	1 : Muy Alta	Fisico	0.00	0.00	0.00	0.00	0.00	0.00	0.00	0.00	0.00	0.00	0.00	0.00	0.00	0.00	0.00	0.00
					Financiero S/.	0.00	0.00	0.00	0.00	0.00	0.00	0.00	0.00	0.00	0.00	0.00	0.00	0.00	0.00	0.00	0.00
AOI00136501002	IMPLEMENTACIÓN DEL PLAN DE MANEJO PARA LA GESTIÓN Y CONSERVACIÓN DEL TRAMO VITKUS - CHOQUEQUIRAO	080908 : SANTA TERESA	060 : INFORME	1 : Muy Alta	Fisico	0.00	0.00	0.00	0.00	0.00	0.00	0.00	0.00	0.00	0.00	0.00	0.00	0.00	0.00	0.00	0.00
					Financiero S/.	0.00	0.00	0.00	0.00	0.00	0.00	0.00	0.00	0.00	0.00	0.00	0.00	0.00	0.00	0.00	0.00
AOI00136501003	IMPLEMENTACIÓN DEL PLAN DE MANEJO PARA LA GESTIÓN Y CONSERVACIÓN DEL TRAMO OLLANTAYTAMBO - LARES - VALLE LAICO	081306 : OLLANTAYTAMBO	060 : INFORME	1 : Muy Alta	Fisico	0.00	0.00	0.00	0.00	0.00	0.00	0.00	0.00	0.00	0.00	0.00	0.00	0.00	0.00	0.00	0.00
					Financiero S/.	0.00	0.00	0.00	0.00	0.00	0.00	0.00	0.00	0.00	0.00	0.00	0.00	0.00	0.00	0.00	0.00
AOI00136501279	GESTIÓN Y PROTECCIÓN DEL TRAMO INSCRITO EN LA LISTA DEL PATRIMONIO MUNDIAL QHAPAQ ÑAN - PUENTE QESWACHAKA	080507 : QUEHUE	060 : INFORME	1 : Muy Alta	Fisico	0.00	0.00	0.00	0.00	0.00	0.00	0.00	0.00	0.00	0.00	0.00	0.00	0.00	0.00	0.00	0.00
					Financiero S/.	0.00	0.00	0.00	0.00	0.00	0.00	0.00	0.00	0.00	0.00	0.00	0.00	0.00	0.00	0.00	0.00
AOI00136501280	GESTIÓN Y PROTECCIÓN DEL TRAMO INSCRITO EN LA LISTA DEL PATRIMONIO MUNDIAL - QHAPAQ ÑAN - PLAZA INCA HANAN HAIUKAYPATA	080108 : WANCHAQ	060 : INFORME	1 : Muy Alta	Fisico	0.00	1.00	0.00	0.00	1.00	0.00	0.00	0.00	0.00	0.00	0.00	0.00	0.00	0.00	0.00	2.00
					Financiero S/.	2,411.38	2,565.72	525.26	0.00	14,437.48	0.00	0.00	0.00	0.00	0.00	0.00	0.00	0.00	0.00	0.00	19,939.84
AOI00136501281	EVALUACIÓN DE PLANES DE MANEJO DE LOS TRAMOS DEL QHAPAQ ÑAN INSCRITOS EN LA LISTA DEL PATRIMONIO MUNDIAL.	080108 : WANCHAQ	060 : INFORME	1 : Muy Alta	Fisico	1.00	1.00														

COD.	Actividad Operativa / Inversiones	Ubigeo	U.M.	Prioridad	Meta	PROGRAMACION												Total Anual		
						1	2	3	4	5	6	7	8	9	10	11	12			
AOI00136501328	INVESTIGACION SOBRE EL PATRIMONIO CULTURAL	080108 : WANCHAQ	066 : INVESTIGACION	3 : Alta	Fisico	0.00	0.00	0.00	0.00	0.00	0.00	0.00	0.00	0.00	0.00	0.00	0.00	0.00	0.00	1.00
						Financiero S/.	0.00	0.00	25,198.96	23,749.66	38,749.66	41,249.66	46,949.66	48,249.66	42,649.66	47,949.66	72,449.66	37,500.76	424,697.00	
OEI.10 FORTALECER LA APROPIACION SOCIAL Y SALVAGUARDA DEL PATRIMONIO COMO PARTE DE LA IDENTIDAD CULTURAL DE LA POBLACION Y SU TERRITORIO																				
AEI.10.04 SERVICIOS DE INTERPRETACION ACCESIBLES; INCLUSIVOS Y DIVERSOS EN BENEFICIO DE LA POBLACION																				
COD.	Actividad Operativa / Inversiones	Ubigeo	U.M.	Prioridad	Meta	PROGRAMACION												Total Anual		
AOI00136501318	DIFUSION DEL PATRIMONIO CULTURAL A TRAVES DE LAS VISITAS A LA RED DE MUSEOS DEL QHAPAQ NAN	080108 : WANCHAQ	248 : REPORTE	3 : Alta	Fisico	0.00	0.00	0.00	3.00	3.00	3.00	3.00	3.00	3.00	3.00	3.00	3.00	3.00	3.00	30.00
						Financiero S/.	0.00	0.00	2,195.47	4,051.47	5,745.47	4,045.47	4,645.47	4,045.47	4,045.47	4,045.47	4,045.47	6,195.47	43,060.70	
OEI.11 OPTIMIZAR LA PREVENCIÓN DE LA AFECTACIÓN DEL PATRIMONIO CULTURAL DE LA NACIÓN																				
AEI.11.01 DECLARATORIA E INSCRIPCIÓN OPORTUNA PARA LA PROTECCIÓN DE LOS BIENES MATERIALES PERTENECIENTES AL PATRIMONIO CULTURAL DE LA NACIÓN																				
COD.	Actividad Operativa / Inversiones	Ubigeo	U.M.	Prioridad	Meta	PROGRAMACION												Total Anual		
AOI00136501319	IDENTIFICACION DEL PATRIMONIO CULTURAL INMATERIAL ASOCIADO AL QHAPAQ NAN SISTEMA VIAL ANDINO	080108 : WANCHAQ	460 : FICHA TECNICA	3 : Alta	Fisico	0.00	0.00	0.00	0.00	0.00	2.00	0.00	0.00	0.00	0.00	0.00	0.00	2.00	4.00	
						Financiero S/.	0.00	0.00	3,822.77	6,722.77	4,422.77	3,822.77	4,122.77	3,822.77	3,822.77	3,822.77	4,422.77	4,123.07	42,928.00	
AOI00136501320	ELABORACION DE PROPUESTA DE DECLARATORIA COMO PATRIMONIO CULTURAL DE LA NACION DEL QHAPAQ NAN SISTEMA VIAL ANDINO SEDE CUSCO	080108 : WANCHAQ	054 : EXPEDIENTE TECNICO	3 : Alta	Fisico	0.00	0.00	0.00	2.00	0.00	0.00	0.00	2.00	0.00	0.00	0.00	4.00	8.00		
						Financiero S/.	0.00	0.00	13,276.07	13,291.11	13,291.11	14,891.11	18,491.10	16,991.10	18,491.10	16,791.10	16,291.10	17,207.10	159,012.00	
OEI.11 OPTIMIZAR LA PREVENCIÓN DE LA AFECTACIÓN DEL PATRIMONIO CULTURAL DE LA NACIÓN																				
AEI.11.04 PROTECCIÓN PERMANENTE A LOS BIENES DEL PATRIMONIO CULTURAL DE LA NACIÓN A FAVOR DE LA CIUDADANÍA.																				
COD.	Actividad Operativa / Inversiones	Ubigeo	U.M.	Prioridad	Meta	PROGRAMACION												Total Anual		
AOI00136501321	PRESERVACION DE PASAJES ARQUEOLOGICOS - QHAPAQ NAN SISTEMA VIAL ANDINO	080108 : WANCHAQ	530 : BIEN	3 : Alta	Fisico	0.00	0.00	0.00	0.00	0.00	0.00	0.00	0.00	0.00	0.00	0.00	0.00	0.00	6.00	
						Financiero S/.	0.00	0.00	7,236.01	7,839.84	7,639.84	12,239.84	9,714.84	17,839.84	8,439.84	8,439.84	8,239.84	7,768.67	95,398.40	
AOI00136501322	OPERACION Y MANTENIMIENTO DEL QHAPAQ NAN, SISTEMA VIAL ANDINO	080108 : WANCHAQ	069 : M2	3 : Alta	Fisico	0.00	0.00	0.00	0.00	0.00	0.00	0.00	0.00	0.00	0.00	0.00	0.00	0.00	6,000.00	
						Financiero S/.	0.00	0.00	3,802.77	3,822.77	3,822.77	5,172.77	4,482.77	5,672.77	3,822.77	3,822.77	13,822.77	4,143.77	52,388.70	
AOI00136501323	ACONDICIONAMIENTO PARA EL USO PUBLICO E INTERPRETACION CULTURAL EN EL QHAPAQ NAN SISTEMA VIAL ANDINO	080108 : WANCHAQ	001 : ACCION	3 : Alta	Fisico	0.00	0.00	0.00	0.00	0.00	0.00	0.00	0.00	0.00	0.00	0.00	0.00	1.00	12.00	
						Financiero S/.	0.00	0.00	2,441.38	2,461.38	2,461.38	6,661.38	2,611.38	2,461.38	2,461.38	2,461.38	2,461.38	2,631.38	29,113.80	
AOI00136501324	EJECUCION DE TALLERES PARTICIPATIVOS PARA EL FORTALECIMIENTO DE CAPACIDADES LOCALES EN PATRIMONIO CULTURAL	080108 : WANCHAQ	486 : TALLER	3 : Alta	Fisico	0.00	0.00	0.00	0.00	0.00	0.00	0.00	0.00	0.00	0.00	0.00	0.00	2.00	6.00	
						Financiero S/.	0.00	0.00	1,205.69	1,205.69	1,205.69	3,205.69	1,280.69	3,205.69	1,205.69	4,205.69	1,205.69	1,280.69	19,206.90	
AOI00136501325	DIAGNOSTICO DEL ESTADO DE CONSERVACION DEL PATRIMONIO CULTURAL DEL QHAPAQ NAN SISTEMA VIAL ANDINO	080108 : WANCHAQ	201 : INFORME TECNICO	3 : Alta	Fisico	0.00	0.00	0.00	1.00	2.00	0.00	1.00	1.00	0.00	1.00	2.00	1.00	3.00	9.00	
						Financiero S/.	0.00	0.00	2,441.38	9,961.38	18,961.38	28,961.38	24,251.38	23,461.38	21,138.38	41,961.38	26,961.38	19,131.38	217,230.80	
AOI00136501326	CONSERVACION PREVENTIVA EN BIENES MUEBLES	080108 : WANCHAQ	363 : ACTIVIDAD EFECTUADA	3 : Alta	Fisico	0.00	0.00	2.00	2.00	2.00	2.00	2.00	2.00	2.00	2.00	2.00	2.00	2.00	20.00	
						Financiero S/.	0.00	0.00	3,612.77	5,557.77	3,622.77	3,622.77	4,222.77	3,622.77	3,622.77	3,622.77	3,622.77	3,932.77	39,062.70	
AOI00136501327	INTERVENCION EN LA INFRAESTRUCTURA Y EQUIPAMIENTO DE LOS MUSEOS Y DEPOSITOS	080108 : WANCHAQ	065 : INTERVENCION	3 : Alta	Fisico	0.00	0.00	2.00	0.00	0.00	2.00	0.00	0.00	2.00	0.00	0.00	0.00	2.00	8.00	
						Financiero S/.	0.00	0.00	2,175.47	6,792.47	2,195.47	5,167.47	2,495.47	2,195.47	2,195.47	2,195.47	2,195.47	2,515.47	30,123.70	
OEI.13 FORTALECER LA GESTIÓN INSTITUCIONAL																				
AEI.13.03 GESTIÓN INSTITUCIONAL EFECTIVA DEL MINISTERIO DE CULTURA																				
COD.	Actividad Operativa / Inversiones	Ubigeo	U.M.	Prioridad	Meta	PROGRAMACION												Total Anual		
AOI00136501315	GESTIÓN OPERATIVA, TÉCNICA Y ADMINISTRATIVA DEL QHAPAQ NAN SISTEMA VIAL ANDINO SEDE CUSCO	080108 : WANCHAQ	001 : ACCION	3 : Alta	Fisico	0.00	0.00	8.00	9.00	8.00	13.00	10.00	10.00	12.00	10.00	12.00	12.00	12.00	104.00	
						Financiero S/.	0.00	0.00	37,568.92	60,200.40	92,830.40	99,320.40	85,700.40	285,810.40	74,500.40	69,423.40	90,800.40	70,784.28	966,939.40	
AOI00136501316	REGISTRO TRIDIMENSIONAL CON TECNOLOGIAS INTEGRADAS DEL QHAPAQ NAN SISTEMA VIAL ANDINO - REGION CUSCO	080108 : WANCHAQ	201 : INFORME TECNICO	3 : Alta	Fisico	0.00	0.00	0.00	1.00	1.00	0.00	1.00	1.00	0.00	1.00	0.00	0.00	6.00		
						Financiero S/.	0.00	0.00	3,422.78	3,422.78	3,422.78	3,422.78	9,722.78	7,422.78	3,422.78	3,422.78	3,422.78	3,722.78	44,827.80	
AOI00136501317	GESTIÓN DE LA BASE DE DATOS GEOESPACIAL DE LOS CAMINOS DEL QHAPAQ NAN SISTEMA VIAL ANDINO EN LA REGION DEL CUSCO	080108 : WANCHAQ	201 : INFORME TECNICO	3 : Alta	Fisico	0.00	0.00	3.00	0.00	0.00	3.00	0.00	0.00	3.00	0.00	0.00	3.00	12.00		
						Financiero S/.	0.00	0.00	11,268.31	12,768.31	12,768.31	17,268.31	15,168.31	12,968.31	12,168.31	14,268.31	12,168.31	13,668.31	134,483.10	
																			TOTAL FINANCIERO S/.	119,687,421.00

U.M. = Unidad de Medida.

Nota : La Prioridad se determinará en la Comisión de Planeamiento Estratégico

FIRMA

UNIDAD EJECUTORA 003:
MC ZONA ARQUEOLÓGICA CARAL

Anexo B-5
POI Anual con Programación Física y Financiera (Modificado)
Año : 2024

Periodo PEI : 2022 - 2027
Nivel de Gobierno : E - GOBIERNO NACIONAL
Sector : 03 - CULTURA
Pliego : 003 - M. DE CULTURA

Unidad Ejecutora : 001366 - ZONA ARQUEOLÓGICA CARAL
Centro de Costo : 01.01 - DIRECCIÓN DE LA ZONA ARQUEOLÓGICA CARAL

OEI.13 FORTALECER LA GESTIÓN INSTITUCIONAL																					
AEI.13.03 GESTIÓN INSTITUCIONAL EFECTIVA DEL MINISTERIO DE CULTURA																					
COD.	Actividad Operativa / Inversiones	Ubigeo	U.M.	Prioridad	Meta	PROGRAMACION															
						1	2	3	4	5	6	7	8	9	10	11	12	Total Anual			
AOI00136600178	SEGUIMIENTO Y SUPERVISIÓN DEL CUMPLIMIENTO DE LAS ACTIVIDADES ADMINISTRATIVAS Y TÉCNICAS DE LA UNIDAD EJECUTORA	150204 : SUPE	036 : DOCUMENTO	1 : Muy Alta	Fisico	1.00	1.00	1.00	1.00	1.00	1.00	1.00	1.00	1.00	1.00	1.00	1.00	1.00	1.00	12.00	
AOI00136600179	CONDUCCION DEL CONSEJO MULTISECTORIAL PARA LA EJECUCION DEL PLAN MAESTRO EN EL VALLE SUPE Y BARRANCA	150204 : SUPE	001 : ACCION	1 : Muy Alta	Financiero S/.	28,481.78	27,481.78	27,181.64	35,254.00	35,254.00	28,895.00	36,454.00	36,177.20	26,754.00	26,754.00	26,754.00	44,219.80	379,661.20			
AOI00136600364	ADMINISTRACION DE LOS RECURSOS HUMANOS E INFORMATICOS DE LA ENTIDAD	150114 : LA MOLINA	060 : INFORME	1 : Muy Alta	Fisico	1.00	1.00	1.00	1.00	1.00	1.00	1.00	1.00	1.00	1.00	1.00	1.00	1.00	1.00	12.00	
AOI00136600365	GESTION ADMINISTRATIVA DE LA SEDE ASPERO	150204 : SUPE	060 : INFORME	1 : Muy Alta	Financiero S/.	66,940.66	71,794.52	83,494.52	149,062.00	99,562.00	83,333.00	149,562.00	205,262.00	123,142.00	121,508.00	109,439.22	94,993.28	132,772.63	417,885.04		
AOI00136600366	GESTION ADMINISTRATIVA DE LA SEDE CARAL	150204 : SUPE	060 : INFORME	1 : Muy Alta	Financiero S/.	13,650.36	54,100.86	19,662.76	37,791.00	21,839.00	18,839.00	27,933.00	34,004.00	21,839.00	34,791.00	20,619.00	51,382.02	356,451.00			
AOI00136600367	GESTION ADMINISTRATIVA DE LA SEDE VICHAMA	150812 : VEGUETA	060 : INFORME	1 : Muy Alta	Financiero S/.	45,166.60	42,397.31	40,674.17	34,337.00	34,337.00	42,556.00	65,041.00	67,246.00	62,248.00	50,786.00	50,762.00	185,046.92	720,598.00			
AOI00136600368	GESTION DEL ARCHIVO DE INVESTIGACION Y CONSERVACION	150114 : LA MOLINA	103 : REGISTRO	1 : Muy Alta	Financiero S/.	11,424.13	23,884.36	52,072.79	24,226.00	29,226.00	44,226.00	19,726.00	24,226.00	27,240.50	54,867.50	55,621.00	11,834.72	378,575.00			
					Financiero S/.	3,614.00	3,114.00	3,614.00	3,114.00	3,614.00	3,114.00	3,914.00	3,114.00	3,614.00	3,114.00	3,614.00	3,114.00	3,414.00	40,968.00		

Unidad Ejecutora : 001366 - ZONA ARQUEOLÓGICA CARAL
Centro de Costo : 02.01 - UNIDAD DE ADMINISTRACIÓN

OEI.13 FORTALECER LA GESTIÓN INSTITUCIONAL																					
AEI.13.03 GESTIÓN INSTITUCIONAL EFECTIVA DEL MINISTERIO DE CULTURA																					
COD.	Actividad Operativa / Inversiones	Ubigeo	U.M.	Prioridad	Meta	PROGRAMACION															
						1	2	3	4	5	6	7	8	9	10	11	12	Total Anual			
AOI00136600180	GESTION ADMINISTRATIVA DE LA ZAC LIMA	150114 : LA MOLINA	060 : INFORME	1 : Muy Alta	Fisico	1.00	1.00	1.00	1.00	1.00	1.00	1.00	1.00	1.00	1.00	1.00	1.00	1.00	1.00	12.00	
AOI00136600363	REALIZAR LA GESTION DE ABASTECIMIENTO Y CONTROL PATRIMONIAL DE LA ENTIDAD	150114 : LA MOLINA	060 : INFORME	1 : Muy Alta	Financiero S/.	37,671.00	87,155.00	119,945.76	37,155.00	37,655.00	37,155.00	44,952.00	50,948.00	41,449.00	40,948.00	41,449.00	44,453.00	620,935.76			
AOI00136600364	ADMINISTRACION DE LOS RECURSOS HUMANOS E INFORMATICOS DE LA ENTIDAD	150114 : LA MOLINA	060 : INFORME	1 : Muy Alta	Financiero S/.	66,940.66	71,794.52	83,494.52	149,062.00	99,562.00	83,333.00	149,562.00	205,262.00	123,142.00	121,508.00	109,439.22	94,993.28	132,772.63	417,885.04		
AOI00136600365	GESTION ADMINISTRATIVA DE LA SEDE ASPERO	150204 : SUPE	060 : INFORME	1 : Muy Alta	Financiero S/.	13,650.36	54,100.86	19,662.76	37,791.00	21,839.00	18,839.00	27,933.00	34,004.00	21,839.00	34,791.00	20,619.00	51,382.02	356,451.00			
AOI00136600366	GESTION ADMINISTRATIVA DE LA SEDE CARAL	150204 : SUPE	060 : INFORME	1 : Muy Alta	Financiero S/.	45,166.60	42,397.31	40,674.17	34,337.00	34,337.00	42,556.00	65,041.00	67,246.00	62,248.00	50,786.00	50,762.00	185,046.92	720,598.00			
AOI00136600367	GESTION ADMINISTRATIVA DE LA SEDE VICHAMA	150812 : VEGUETA	060 : INFORME	1 : Muy Alta	Financiero S/.	11,424.13	23,884.36	52,072.79	24,226.00	29,226.00	44,226.00	19,726.00	24,226.00	27,240.50	54,867.50	55,621.00	11,834.72	378,575.00			
AOI00136600368	GESTION DEL ARCHIVO DE INVESTIGACION Y CONSERVACION	150114 : LA MOLINA	103 : REGISTRO	1 : Muy Alta	Financiero S/.	3,614.00	3,114.00	3,614.00	3,114.00	3,614.00	3,114.00	3,914.00	3,114.00	3,614.00	3,114.00	3,614.00	3,114.00	3,414.00	40,968.00		

Unidad Ejecutora : 001366 - ZONA ARQUEOLÓGICA CARAL
Centro de Costo : 03.01 - UNIDAD DE PLANEAMIENTO Y PRESUPUESTO

OEI.13 FORTALECER LA GESTIÓN INSTITUCIONAL																				
AEI.13.03 GESTIÓN INSTITUCIONAL EFECTIVA DEL MINISTERIO DE CULTURA																				
COD.	Actividad Operativa / Inversiones	Ubigeo	U.M.	Prioridad	Meta	PROGRAMACION														
						1	2	3	4	5	6	7	8	9	10	11	12	Total Anual		
AOI00136600220	PROGRAMACION Y EJECUCION DEL PLANEAMIENTO Y PRESUPUESTO DE LA ENTIDAD	150114 : LA MOLINA	001 : ACCION	1 : Muy Alta	Fisico	1.00	1.00	1.00	1.00	1.00	1.00	1.00	1.00	1.00	1.00	1.00	1.00	1.00	1.00	12.00
AOI00136600222	SEGUIMIENTO DE CONVENIOS INTERINSTITUCIONALES	150114 : LA MOLINA	060 : INFORME	1 : Muy Alta	Financiero S/.	10,176.63	9,822.77	9,822.77	9,737.00	9,737.00	9,737.00	10,037.00	9,737.00	9,737.00	9,737.00	9,737.00	10,356.83	118,375.00		
AOI00136600223	GESTION DE PROYECTOS Y COOPERACION TECNICA	150114 : LA MOLINA	060 : INFORME	1 : Muy Alta	Financiero S/.	1,000.00	150.00	1,000.00	200.00	0.00	607.00	0.00	0.00	0.00	0.00	0.00	0.00	0.00	2,957.00	
					Financiero S/.	12,500.00	0.00	18,800.00	11,500.00	12,500.00	11,500.00	9,993.00	7,500.00	7,500.00	7,500.00	7,500.00	13,900.00	120,693.00		

Unidad Ejecutora : 001366 - ZONA ARQUEOLÓGICA CARAL
Centro de Costo : 04.01 - UNIDAD DE ASESORÍA JURÍDICA

OEI.13 FORTALECER LA GESTIÓN INSTITUCIONAL																					
AEI.13.03 GESTIÓN INSTITUCIONAL EFECTIVA DEL MINISTERIO DE CULTURA																					
COD.	Actividad Operativa / Inversiones	Ubigeo	U.M.	Prioridad	Meta	PROGRAMACION															
						1	2	3	4	5	6	7	8	9	10	11	12	Total Anual			
AOI00136600297	GESTIÓN DE ASESORAMIENTO LEGAL Y DEFENSA DE PATRIMONIO	150101 : LIMA	036 : DOCUMENTO	1 : Muy Alta	Fisico	1.00	1.00	1.00	1.00	1.00	1.00	1.00	1.00	1.00	1.00	1.00	1.00	1.00	1.00	12.00	
					Financiero S/.	6,822.77	18,832.77	18,622.77	18,218.00	18,218.00	18,218.00	18,018.00	18,718.00	18,718.00	18,718.00	18,718.00	18,716.00	30,554.69	222,375.00		

Unidad Ejecutora : 001366 - ZONA ARQUEOLÓGICA CARAL
Centro de Costo : 05.01 - SUBDIRECCIÓN DE RELACIONES COMUNITARIAS

OEI.10 FORTALECER LA APROPIACION SOCIAL Y SALVAGUARDA DEL PATRIMONIO COMO PARTE DE LA IDENTIDAD CULTURAL DE LA POBLACION Y SU TERRITORIO																					
AEI.10.01 SENSIBILIZACION E INFORMACION PERMANENTE SOBRE CONOCIMIENTOS Y PRACTICAS PARA LA APROPIACION SOCIAL Y USO SOSTENIBLE DEL PATRIMONIO CULTURAL ORIENTADA A LA CIUDADANIA																					
COD.	Actividad Operativa / Inversiones	Ubigeo	U.M.	Prioridad	Meta	PROGRAMACION															
						1	2	3	4	5	6	7	8	9	10	11	12	Total Anual			
AOI00136600302	PLANIFICACION, ORGANIZACION, DIRECCION Y CONTROL DE LAS ACTIVIDADES DE LA SUBDIRECCION SDRRCC	150114 : LA MOLINA	060 : INFORME	1 : Muy Alta	Fisico	1.00	1.00	1.00	1.00	1.00	1.00	1.00	1.00	1.00	1.00	1.00	1.00	1.00	1.00	12.00	
AOI00136600303	DIFUNDIR LOS VALORES DE LA CIVILIZACION CARAL A LAS ZONAS ALEDAÑAS A LOS SITIOS ARQUEOLOGICOS DE LA PROVINCIA DE BARRANCA.	150205 : SUPE	259 : PERSONA INFORMADA	1 : Muy Alta	Financiero S/.	11,595.00	11,915.00	11,915.00	11,915.00	11,915.00	11,915.00	12,215.00	11,915.00	11,915.00	11,915.00	11,915.00	13,033.52	144,078.52			
AOI00136600304	DIFUNDIR LOS VALORES DE LA CIVILIZACION CARAL EN LAS ZONAS ALEDAÑAS DE LOS SITIOS ARQUEOLOGICOS DE LA PROVINCIA DE HUAYRA.	150812 : VEGUETA	259 : PERSONA INFORMADA	1 : Muy Alta	Financiero S/.	3,681.26	6,011.26	3,509.96	5,686.00	5,686.00	5,686.00	5,986.00	5,686.00	5,686.00	5,686.00	5,686.00	5,686.00	5,686.00	3,961.00	64,976.00	
AOI00136600305	PROMOCION DEL DESARROLLO SOCIAL Y CULTURAL, QUE INVOLUCRE ACTIVAMENTE A LAS POBLACIONES DE LAS ZONAS ALEDAÑAS DE LOS SITIOS ARQUEOLOGICOS EN LOS QUE INTERVIENE LA ZAC EN LA PROVINCIA DE BARRANCA.	150205 : SUPE	060 : INFORME	1 : Muy Alta	Financiero S/.	2,686.00	5,186.00	2,686.00	5,186.00	2,686.00	5,186.00	2,986.00	5,186.00	2,686.00	2,686.00	3,186.00	2,686.00	3,486.00	43,832.00		
AOI00136600306	GESTION DEL DESARROLLO SOCIAL Y CULTURAL QUE INVOLUCRE ACTIVAMENTE A LAS POBLACIONES DE LAS ZONAS ALEDAÑAS A LOS SITIOS ARQUEOLOGICOS EN LOS QUE INTERVIENE LA ZAC EN EL DISTRITO DE VEGUETA - HUAYRA.	150812 : VEGUETA	060 : INFORME	1 : Muy Alta	Financiero S/.	2,686.00	5,773.70	2,686.00	2,686.00	5,186.00	2,686.00	5,486.00	2,686.00	2,686.00	2,686.00	2,686.00	2,686.00	2,986.00	40,919.70		
AOI00136600307	PROMOCION DE LA EJECUCION DE LOS PROYECTOS PLANTEADOS EN EL PLAN MAESTRO Y EJECUTAR LAS ACCIONES ACORDADAS POR EL CONSEJO MULTISECTORIAL PARA FOMENTAR EL DESARROLLO INTEGRAL Y SOSTENIBLE.	150205 : SUPE	060 : INFORME	1 : Muy Alta	Financiero S/.	2,286.00	2,286.00	4,786.00	2,286.00	4,286.00	2,286.00	4,586.00	2,286.00	4,286.00	2,286.00	4,286.00	2,586.00	38,532.00			
AOI00136600308	CAPACITACION PRODUCTIVA Y COMERCIAL PARA LOS POBLADORES DE LOS CENTROS POBLADOS ALEDAÑOS A LOS SITIOS ARQUEOLOGICOS DE LA CIVILIZACION CARAL INTERVENIDOS POR LA ZAC, BARRANCA.	150205 : SUPE	259 : PERSONA INFORMADA	1 : Muy Alta	Financiero S/.	2,180.00	5,680.00	2,180.00	3,180.00	3,180.00	3,680.00	4,480.00	3,180.00	3,180.00	4,680.00	4,480.00	2,480.00	42,568.00			
AOI00136600309	CAPACITACION PRODUCTIVA Y COMERCIAL PARA LOS POBLADORES DE LOS CENTROS POBLADOS ALEDAÑOS A LOS SITIOS ARQUEOLOGICOS DE LA CIVILIZACION CARAL INTERVENIDOS POR LA ZAC, VEGUETA	150812 : VEGUETA	259 : PERSONA INFORMADA	1 : Muy Alta	Financiero S/.	2,180.00	2,350.00	4,850.00	3,350.00	2,350.00	3,350.00	2,350.00	3,350.00	2,350.00	2,350.00	3,350.00	2,350.00	7,726.00	39,906.00		

Unidad Ejecutora : 001366 - ZONA ARQUEOLÓGICA CARAL
Centro de Costo : 06.01 - SUBDIRECCIÓN DE INVESTIGACIÓN Y CONSERVACIÓN DE MATERIALES ARQUEOLÓGICOS

OEI.11 OPTIMIZAR LA PREVENCIÓN DE LA AFECTACIÓN DEL PATRIMONIO CULTURAL DE LA NACIÓN																				
AEI.11.04 PROTECCIÓN PERMANENTE A LOS BIENES DEL PATRIMONIO CULTURAL DE LA NACIÓN A FAVOR DE LA CIUDADANÍA.																				
COD.	Actividad Operativa / Inversiones	Ubigeo	U.M.	Prioridad	Meta	PROGRAMACION														
						1	2	3	4	5	6	7	8	9	10	11	12	Total Anual		
AOI00136600310	PLANIFICACION, ORGANIZACION, DIRECCION Y CONTROL DE LAS ACTIVIDADES DE LA SUBDIRECCION SOICMA	150114 : LA MOLINA	060 : INFORME	1 : Muy Alta	Financiero S/.	10,415.00	10,415.00	10,415.00	10,415.00	10,415.00	10,415.00	10,715.00	10,415.00	10,415.00	10,415.00	10,415.00	10,715.00	125,580.00		
AOI00136600311	CONDUCCION Y SUPERVISION DE LAS ACTIVIDADES DE LA UNIDAD DE REGISTRO, ANALISIS Y CONSERVACION DE MATERIALES	150114 : LA MOLINA	060 : INFORME	1 : Muy Alta	Fisico	1.00	1.00	1.00	1.00	1.00	1.00	1.00	1.00	1.00	1.00	1.00	1.00	1.00	1.00	12.00
AOI00136600312	INGRESO DE MATERIALES AL GABINETE LIMA	150114 : LA MOLINA	103 : REGISTRO	1 : Muy Alta	Financiero S/.	5,613.00	7,511.55	5,113.00	6,313.00	5,113.00	5,809.95	5,413.00	5,113.00	5,113.00	5,113.00	5,113.00	5,824.42	67,162.92		
AOI00136600314	MANEJO DE LA COLECCION ARQUEOLÓGICA Y ATENCION A USUARIOS	150114 : LA MOLINA	060 : INFORME	1 : Muy Alta	Financiero S/.	3,497.00	3,497.00	3,997.00	3,497.00	3,997.00	3,497.00	4,297.00	3,497.00	3,997.0						

COD.	Actividad Operativa / Inversiones	Ubigeo	U.M.	Prioridad	Meta	PROGRAMACION												Total Anual	
						1	2	3	4	5	6	7	8	9	10	11	12		
AOI00136600326	GESTIÓN DE LA UNIDAD DE GEOGRAFÍA	150114 : LA MOLINA	036 : DOCUMENTO	1 : Muy Alta	Físico	5,00	5,00	5,00	5,00	5,00	5,00	5,00	5,00	5,00	5,00	5,00	5,00	5,00	60,00
					Financiero S/.	1.500,00	3.003,08	7.939,08	500,00	4.500,00	0,00	4.800,00	0,00	4.500,00	4.500,00	9.000,00	3.669,00	43.911,16	
AOI00136600327	ACTUALIZACIÓN DEL SISTEMA DE INFORMACIÓN GEOGRÁFICA	150114 : LA MOLINA	036 : DOCUMENTO	1 : Muy Alta	Físico	20,00	28,00	28,00	28,00	28,00	28,00	28,00	28,00	28,00	28,00	28,00	28,00	20,00	320,00
					Financiero S/.	3.188,00	3.188,00	0,00	3.288,00	100,00	3.188,00	100,00	3.188,00	100,00	3.188,00	0,00	3.195,00	22.723,00	

Unidad Ejecutora : 001366 - ZONA ARQUEOLÓGICA CARAL
 Centro de Costo: 07.03 - UNIDAD DE GEOMÁTICA

OEI.11 OPTIMIZAR LA PREVENCIÓN DE LA AFECTACIÓN DEL PATRIMONIO CULTURAL DE LA NACIÓN
AEI.11.04 PROTECCIÓN PERMANENTE A LOS BIENES DEL PATRIMONIO CULTURAL DE LA NACIÓN A FAVOR DE LA CIUDADANÍA.

COD.	Actividad Operativa / Inversiones	Ubigeo	U.M.	Prioridad	Meta	PROGRAMACION												Total Anual	
						1	2	3	4	5	6	7	8	9	10	11	12		
AOI00136600329	SISTEMATIZACIÓN CAD / GIS (DIGITALIZACIÓN)	150205 : SUPE PUERTO	036 : DOCUMENTO	1 : Muy Alta	Físico	180,00	180,00	180,00	180,00	180,00	180,00	180,00	180,00	180,00	180,00	180,00	180,00	180,00	2.160,00
					Financiero S/.	6.003,08	1.500,00	4.752,00	2.000,00	5.252,00	1.500,00	5.252,00	2.000,00	5.252,00	2.000,00	4.952,00	4.500,00	44.963,08	
AOI00136600370	ELABORACIÓN DEL LEVANTAMIENTO TOPOGRÁFICO EN LAS SEDES ARQUEOLÓGICAS DE CARAL, ASPERO, VICHAMA Y PENICO	150204 : SUPE	069 : M2	1 : Muy Alta	Físico	46.000,00	46.000,00	46.000,00	46.000,00	46.000,00	46.000,00	46.000,00	46.000,00	46.000,00	46.000,00	46.000,00	46.000,00	46.000,00	552.000,00
					Financiero S/.	5.167,00	700,00	5.167,00	700,00	1.000,00	5.167,00	700,00	5.167,00	700,00	700,00	200,00	1.642,00	27.010,00	

Unidad Ejecutora : 001366 - ZONA ARQUEOLÓGICA CARAL
 Centro de Costo: 08.01 - SUBDIRECCIÓN DE PROYECCIÓN DEL PATRIMONIO CULTURAL

OEI.10 FORTALECER LA APROPIACIÓN SOCIAL Y SALVAGUARDA DEL PATRIMONIO COMO PARTE DE LA IDENTIDAD CULTURAL DE LA POBLACIÓN Y SU TERRITORIO
AEI.10.01 SENSIBILIZACIÓN E INFORMACIÓN PERMANENTE SOBRE CONOCIMIENTOS Y PRÁCTICAS PARA LA APROPIACIÓN SOCIAL Y USO SOSTENIBLE DEL PATRIMONIO CULTURAL ORIENTADA A LA CIUDADANÍA

COD.	Actividad Operativa / Inversiones	Ubigeo	U.M.	Prioridad	Meta	PROGRAMACION												Total Anual	
						1	2	3	4	5	6	7	8	9	10	11	12		
AOI00136600333	PLANIFICACIÓN, ORGANIZACIÓN, DIRECCIÓN Y CONTROL DE LAS ACTIVIDADES DE LA SPPC	150114 : LA MOLINA	248 : REPORTE	1 : Muy Alta	Físico	1,00	1,00	1,00	1,00	1,00	1,00	1,00	1,00	1,00	1,00	1,00	1,00	1,00	12,00
					Financiero S/.	10.415,00	10.915,00	10.915,00	10.915,00	10.915,00	10.915,00	11.215,00	10.915,00	10.915,00	10.915,00	10.915,00	9.878,09	129.743,09	
AOI00136600334	PRESENTACIÓN DE EXPOSICIONES MUSEOGRÁFICAS, FORTALECIMIENTO DE LOS MUSEOS COMUNITARIOS Y EVENTOS	150114 : LA MOLINA	048 : EVENTO CULTURAL	1 : Muy Alta	Físico	0,00	0,00	1,00	0,00	2,00	2,00	1,00	1,00	1,00	2,00	0,00	0,00	12,00	
					Financiero S/.	7.186,00	28.726,50	7.766,20	7.186,00	7.186,00	7.186,00	7.486,00	8.585,30	8.686,00	7.186,00	7.186,00	7.486,00	111.852,00	
AOI00136600335	MUSEALIZACIÓN DE SITIOS ARQUEOLÓGICOS	150205 : SUPE PUERTO	363 : ACTIVIDAD EFECTUADA	1 : Muy Alta	Físico	0,00	0,00	3,00	0,00	0,00	0,00	2,00	1,00	0,00	1,00	1,00	1,00	9,00	
					Financiero S/.	5.066,00	3.686,00	3.686,00	1.200,00	3.686,00	1.200,00	4.986,00	1.500,00	6.016,00	500,00	500,00	3.986,00	36.012,00	
AOI00136600337	EJECUCIÓN DE EVENTOS Y MERCADEO CULTURAL	150114 : LA MOLINA	048 : EVENTO CULTURAL	1 : Muy Alta	Físico	1,00	1,00	1,00	1,00	0,00	2,00	0,00	1,00	1,00	0,00	1,00	0,00	10,00	
					Financiero S/.	0,00	0,00	957,59	0,00	3.686,00	0,00	0,00	0,00	0,00	0,00	3.686,00	0,00	8.329,59	
AOI00136600338	EDICIÓN DE LIBROS ILUSTRADOS Y DISEÑO DE MATERIAL GRÁFICO	150114 : LA MOLINA	097 : PUBLICACIÓN	1 : Muy Alta	Físico	0,00	0,00	0,00	1,00	0,00	0,00	0,00	1,00	1,00	0,00	0,00	0,00	4,00	
					Financiero S/.	3.613,00	3.613,00	3.613,00	2.000,00	4.686,00	0,00	4.686,00	1.000,00	4.113,00	0,00	3.686,00	0,00	31.010,00	
AOI00136600339	PRODUCCIÓN DE RECUERDOS DE LA TRADICIÓN CARAL	150204 : SUPE	617 : PRODUCTO	1 : Muy Alta	Físico	0,00	0,00	7,00	0,00	4,00	4,00	0,00	5,00	2,00	6,00	0,00	2,00	30,00	
					Financiero S/.	0,00	0,00	0,00	0,00	3.686,00	0,00	0,00	3.686,00	0,00	0,00	0,00	0,00	7.372,00	
AOI00136600340	ADMINISTRACIÓN DEL PORTAL WEB INSTITUCIONAL	150114 : LA MOLINA	248 : REPORTE	1 : Muy Alta	Físico	1,00	1,00	1,00	1,00	1,00	1,00	1,00	1,00	1,00	1,00	1,00	1,00	12,00	
					Financiero S/.	0,00	1.863,16	0,00	0,00	0,00	3.686,00	0,00	0,00	0,00	3.686,00	0,00	3.986,00	13.221,16	
AOI00136600341	ORGANIZACIÓN DEL PROGRAMA DE VIAJES EDUCATIVOS	150204 : SUPE	617 : PRODUCTO	1 : Muy Alta	Físico	60,00	60,00	60,00	80,00	60,00	80,00	100,00	80,00	60,00	100,00	80,00	80,00	900,00	
					Financiero S/.	1.961,16	0,00	0,00	2.686,00	2.686,00	2.686,00	0,00	2.686,00	2.686,00	2.686,00	2.686,00	4.719,00	25.482,16	
AOI00136600342	MERCADEO CULTURAL Y PROMOCIÓN DE LOS DESTINOS DE LA RUTA CIVILIZACIÓN CARAL	150114 : LA MOLINA	060 : INFORME	1 : Muy Alta	Físico	1,00	1,00	1,00	1,00	1,00	1,00	1,00	1,00	1,00	1,00	1,00	1,00	12,00	
					Financiero S/.	2.686,00	0,00	2.686,00	0,00	2.686,00	0,00	2.686,00	0,00	2.686,00	0,00	2.121,00	1,00	15.551,00	
AOI00136600343	ORGANIZACIÓN DE CONFERENCIAS DE PRENSA EN LIMA Y PROVINCIAS POR LA CONMEMORACIÓN DEL INICIO DE LOS TRABAJOS DE PUESTA EN VALOR DEL PATRIMONIO CULTURAL DE LOS SITIOS CIUDAD SAGRADA DE CARAL, ASPERO Y VICHAMA; Y LA INAUGURACIÓN DE EXPOSICIONES MUSEOGRÁFICAS	150114 : LA MOLINA	248 : REPORTE	1 : Muy Alta	Físico	0,00	0,00	0,00	1,00	0,00	1,00	0,00	1,00	1,00	1,00	0,00	0,00	5,00	
					Financiero S/.	3.683,00	3.686,00	3.686,00	3.686,00	3.686,00	3.686,00	4.286,00	3.686,00	3.686,00	3.686,00	3.686,00	4.907,00	46.050,00	
AOI00136600344	PROGRAMA CARAL EN CASA	150114 : LA MOLINA	248 : REPORTE	1 : Muy Alta	Físico	1,00	1,00	1,00	1,00	1,00	1,00	1,00	1,00	1,00	1,00	1,00	1,00	12,00	
					Financiero S/.	1.000,00	1.000,00	1.000,00	4.186,00	0,00	2.686,00	0,00	1.500,00	0,00	2.686,00	1.500,00	2.986,00	18.544,00	
AOI00136600345	DISEÑO Y DESARROLLO DE CONTENIDOS PARA LA DIFUSIÓN DE LA LABOR INSTITUCIONAL	150114 : LA MOLINA	248 : REPORTE	1 : Muy Alta	Físico	1,00	1,00	1,00	1,00	1,00	1,00	1,00	1,00	1,00	1,00	1,00	1,00	12,00	
					Financiero S/.	2.500,00	2.500,00	2.500,00	6.686,00	5.500,00	2.500,00	5.171,00	2.500,00	2.500,00	0,00	3.781,00	0,00	38.638,00	
AOI00136600346	ACTUALIZACIÓN DEL PORTAL DE TRANSPARENCIA ESTÁNDAR	150114 : LA MOLINA	248 : REPORTE	1 : Muy Alta	Físico	1,00	1,00	1,00	1,00	1,00	1,00	1,00	1,00	1,00	1,00	1,00	1,00	12,00	
					Financiero S/.	3.686,00	3.686,00	0,00	3.686,00	3.686,00	3.686,00	0,00	3.686,00	3.686,00	3.686,00	3.686,00	3.686,00	36.860,00	
AOI00136600347	ADMINISTRACIÓN DE LA TIENDA CARAL VIRTUAL (COMERCIO ELECTRÓNICO)	150114 : LA MOLINA	248 : REPORTE	1 : Muy Alta	Físico	1,00	1,00	1,00	1,00	1,00	1,00	1,00	1,00	1,00	1,00	1,00	1,00	12,00	
					Financiero S/.	0,00	0,00	3.686,00	0,00	0,00	0,00	3.986,00	0,00	0,00	0,00	0,00	0,00	7.672,00	
AOI00136600348	ELABORACIÓN Y GESTIÓN DE LA PUBLICACIÓN DE TEXTOS PERIODÍSTICOS SOBRE LAS ACTIVIDADES INSTITUCIONALES	150114 : LA MOLINA	097 : PUBLICACIÓN	1 : Muy Alta	Físico	4,00	3,00	4,00	3,00	4,00	3,00	4,00	3,00	4,00	3,00	4,00	3,00	42,00	
					Financiero S/.	4.266,00	4.266,00	4.266,00	4.266,00	4.266,00	4.266,00	4.866,00	4.266,00	4.266,00	4.266,00	4.266,00	4.866,00	52.392,00	
AOI00136600349	ADMINISTRACIÓN DE LAS REDES SOCIALES INSTITUCIONALES	150114 : LA MOLINA	248 : REPORTE	1 : Muy Alta	Físico	1,00	1,00	1,00	1,00	1,00	1,00	1,00	1,00	1,00	1,00	1,00	1,00	12,00	
					Financiero S/.	0,00	1.781,00	0,00	0,00	0,00	1.781,00	0,00	0,00	0,00	1.781,00	0,00	0,00	5.343,00	

TOTAL FINANCIERO S/ : 11,527,816.00

U.M. = Unidad de Medida.
 Nota : La Prioridad se determinará en la Comisión de Planeamiento Estratégico

FIRMA

UNIDAD EJECUTORA 005:
MC NAYLAMP – LAMBAYEQUE

												1	2	3	4	5	6	7	8	9	10	11	12									
AOI00136900127												DIFUSIÓN Y PROMOCIÓN DE LA PARTICIPACIÓN CIUDADANA EN EL MUSEO NACIONAL DE SÍCAN		140301 : LAMBAYEQUE	259 : PERSONA INFORMADA	1 : Muy Alta	Fisico	0.00	0.00	30.00	30.00	600.00	30.00	0.00	30.00	30.00	0.00	30.00	0.00	30.00	0.00	780.00
																	Financiero S/.	0.00	0.00	0.00	0.00	1,100.00	0.00	0.00	200.00	0.00	0.00	200.00	0.00	0.00	1,500.00	
OEI.11 OPTIMIZAR LA PREVENCIÓN DE LA AFECTACIÓN DEL PATRIMONIO CULTURAL DE LA NACIÓN																																
AEI.11.01 DECLARATORIA E INSCRIPCIÓN OPORTUNA PARA LA PROTECCIÓN DE LOS BIENES MATERIALES PERTENECIENTES AL PATRIMONIO CULTURAL DE LA NACIÓN																																
COD.	Actividad Operativa / Inversiones	Ubigeo	U.M.	Prioridad	Meta	PROGRAMACION												Total Anual														
AOI00136900072	ACTUALIZACIÓN Y VERIFICACIÓN DEL INVENTARIO DE LAS COLECCIONES BIENES CULTURALES MUEBLES	140201 : FERRENAFE	248 : REPORTE	1 : Muy Alta	Fisico	0.00	0.00	0.00	0.00	0.00	0.00	1.00	0.00	0.00	0.00	0.00	0.00	0.00	0.00	0.00	0.00	1.00										
																	Financiero S/.	0.00	0.00	0.00	0.00	0.00	6,000.00	0.00	0.00	0.00	0.00	0.00	0.00	6,000.00		
AOI00136900125	INSCRIPCIÓN DEL BIEN DECLARADO EN EL SISTEMA DE REGISTRO INTEGRADO DEL PATRIMONIO CULTURAL	140301 : LAMBAYEQUE	530 : BIEN	1 : Muy Alta	Fisico	20.00	20.00	20.00	20.00	20.00	20.00	20.00	20.00	20.00	20.00	20.00	20.00	20.00	20.00	20.00	20.00	20.00										
																	Financiero S/.	5,282.38	5,275.25	5,273.40	5,283.00	5,283.00	5,283.00	5,883.00	5,283.00	5,283.00	5,283.00	5,283.00	5,997.97	64,693.00		
OEI.11 OPTIMIZAR LA PREVENCIÓN DE LA AFECTACIÓN DEL PATRIMONIO CULTURAL DE LA NACIÓN																																
AEI.11.04 PROTECCIÓN PERMANENTE A LOS BIENES DEL PATRIMONIO CULTURAL DE LA NACIÓN A FAVOR DE LA CIUDADANÍA.																																
COD.	Actividad Operativa / Inversiones	Ubigeo	U.M.	Prioridad	Meta	PROGRAMACION												Total Anual														
AOI00136900126	CONSERVACION CURATIVA EN BIENES MUEBLES	140301 : LAMBAYEQUE	530 : BIEN	1 : Muy Alta	Fisico	0.00	0.00	0.00	0.00	0.00	0.00	10.00	0.00	0.00	0.00	0.00	0.00	0.00	0.00	0.00	10.00	0.00										
																	Financiero S/.	0.00	0.00	0.00	0.00	39,407.00	1,000.00	0.00	0.00	0.00	0.00	2,000.00	0.00	20.00		
OEI.13 FORTALECER LA GESTIÓN INSTITUCIONAL																																
AEI.13.03 GESTIÓN INSTITUCIONAL EFECTIVA DEL MINISTERIO DE CULTURA																																
COD.	Actividad Operativa / Inversiones	Ubigeo	U.M.	Prioridad	Meta	PROGRAMACION												Total Anual														
AOI00136900070	GESTION OPERATIVA DEL MUSEO NACIONAL SÍCAN	140201 : FERRENAFE	001 : ACCION	1 : Muy Alta	Fisico	0.00	0.00	7.00	0.00	0.00	7.00	0.00	0.00	7.00	0.00	7.00	0.00	0.00	0.00	7.00	0.00											
																	Financiero S/.	36,161.54	34,744.92	79,281.10	49,563.00	49,563.00	49,563.00	53,764.00	49,563.00	49,563.00	49,563.00	49,563.00	44,565.44	595,458.00		
Unidad Ejecutora :												001369 - MC - NAYLAMP - LAMBAYEQUE																				
Centro de Costo :												2.3 - MUSEO DE SITIO HUACA RAJADA SIPAN																				
OEI.10 FORTALECER LA APROPIACIÓN SOCIAL Y SALVAGUARDA DEL PATRIMONIO COMO PARTE DE LA IDENTIDAD CULTURAL DE LA POBLACIÓN Y SU TERRITORIO																																
AEI.10.01 SENSIBILIZACIÓN E INFORMACIÓN PERMANENTE SOBRE CONOCIMIENTOS Y PRÁCTICAS PARA LA APROPIACIÓN SOCIAL Y USO SOSTENIBLE DEL PATRIMONIO CULTURAL ORIENTADA A LA CIUDADANÍA																																
COD.	Actividad Operativa / Inversiones	Ubigeo	U.M.	Prioridad	Meta	PROGRAMACION												Total Anual														
AOI00136900133	DIFUSIÓN Y PROMOCIÓN DE LA PARTICIPACIÓN CIUDADANA EN EL MUSEO DE SITIO HUACA RAJADA DE SIPAN	140301 : LAMBAYEQUE	259 : PERSONA INFORMADA	1 : Muy Alta	Fisico	600.00	3,834.00	2,100.00	2,800.00	3,100.00	300.00	300.00	300.00	300.00	300.00	300.00	300.00	300.00	300.00	100.00	300.00											
																	Financiero S/.	3,313.24	3,299.62	3,316.49	3,323.00	4,323.00	3,323.00	4,123.00	3,323.00	3,323.00	3,323.00	3,323.00	4,323.00	3,721.65	14,334.00	
OEI.11 OPTIMIZAR LA PREVENCIÓN DE LA AFECTACIÓN DEL PATRIMONIO CULTURAL DE LA NACIÓN																																
AEI.11.01 DECLARATORIA E INSCRIPCIÓN OPORTUNA PARA LA PROTECCIÓN DE LOS BIENES MATERIALES PERTENECIENTES AL PATRIMONIO CULTURAL DE LA NACIÓN																																
COD.	Actividad Operativa / Inversiones	Ubigeo	U.M.	Prioridad	Meta	PROGRAMACION												Total Anual														
AOI00136900130	INSCRIPCIÓN DEL BIEN DECLARADO EN EL SISTEMA DE REGISTRO INTEGRADO DEL PATRIMONIO CULTURAL	140301 : LAMBAYEQUE	530 : BIEN	1 : Muy Alta	Fisico	30.00	30.00	30.00	30.00	30.00	30.00	30.00	30.00	30.00	30.00	30.00	30.00	30.00	30.00	0.00	0.00											
																	Financiero S/.	3,023.19	3,016.35	3,014.78	3,023.00	3,023.00	3,023.00	3,323.00	3,023.00	3,023.00	3,023.00	3,023.00	3,830.68	37,369.00		
OEI.11 OPTIMIZAR LA PREVENCIÓN DE LA AFECTACIÓN DEL PATRIMONIO CULTURAL DE LA NACIÓN																																
AEI.11.04 PROTECCIÓN PERMANENTE A LOS BIENES DEL PATRIMONIO CULTURAL DE LA NACIÓN A FAVOR DE LA CIUDADANÍA.																																
COD.	Actividad Operativa / Inversiones	Ubigeo	U.M.	Prioridad	Meta	PROGRAMACION												Total Anual														
AOI00136900131	OPERACIÓN Y MANTENIMIENTO DE LOS SITIOS/MONUMENTOS ARQUEOLÓGICOS DE SU JURISDICCIÓN	140301 : LAMBAYEQUE	530 : BIEN	1 : Muy Alta	Fisico	0.00	0.00	0.00	0.00	0.00	0.00	0.00	0.00	0.00	0.00	0.00	0.00	0.00	0.00	7.00	7.00											
																	Financiero S/.	1,705.00	1,705.00	1,705.00	1,705.00	1,705.00	2,004.00	1,705.00	1,705.00	1,705.00	1,400.00	1,400.00	20,454.00			
AOI00136900132	CONSERVACION CURATIVA EN BIENES MUEBLES	140301 : LAMBAYEQUE	530 : BIEN	1 : Muy Alta	Fisico	10.00	10.00	10.00	10.00	10.00	10.00	5.00	10.00	10.00	10.00	10.00	5.00	10.00	10.00	5.00	10.00											
																	Financiero S/.	3,016.15	2,967.53	3,007.49	3,023.00	3,023.00	3,841.00	3,023.00	3,023.00	3,023.00	3,023.00	3,023.00	4,109.83	38,103.00		
OEI.13 FORTALECER LA GESTIÓN INSTITUCIONAL																																
AEI.13.03 GESTIÓN INSTITUCIONAL EFECTIVA DEL MINISTERIO DE CULTURA																																
COD.	Actividad Operativa / Inversiones	Ubigeo	U.M.	Prioridad	Meta	PROGRAMACION												Total Anual														
AOI00136900077	GESTION OPERATIVA DEL MUSEO DE HUACA RAJADA	140118 : POMALCA	001 : ACCION	1 : Muy Alta	Fisico	5.00	5.00	6.00	5.00	5.00	5.00	5.00	5.00	6.00	5.00	5.00	5.00	5.00	6.00	5.00	6.00											
																	Financiero S/.	26,708.28	26,675.08	33,973.33	107,550.00	32,182.00	32,182.00	36,383.00	32,182.00	32,182.00	32,182.00	32,182.00	32,182.00	42,414.31	466,796.00	
Unidad Ejecutora :												001369 - MC - NAYLAMP - LAMBAYEQUE																				
Centro de Costo :												2.4 - MUSEO DE SITIO TÚCUME																				
OEI.10 FORTALECER LA APROPIACIÓN SOCIAL Y SALVAGUARDA DEL PATRIMONIO COMO PARTE DE LA IDENTIDAD CULTURAL DE LA POBLACIÓN Y SU TERRITORIO																																
AEI.10.01 SENSIBILIZACIÓN E INFORMACIÓN PERMANENTE SOBRE CONOCIMIENTOS Y PRÁCTICAS PARA LA APROPIACIÓN SOCIAL Y USO SOSTENIBLE DEL PATRIMONIO CULTURAL ORIENTADA A LA CIUDADANÍA																																
COD.	Actividad Operativa / Inversiones	Ubigeo	U.M.	Prioridad	Meta	PROGRAMACION												Total Anual														
AOI00136900137	DIFUSIÓN Y PROMOCIÓN DE LA PARTICIPACIÓN CIUDADANA EN EL MUSEO DE SITIO TÚCUME	140301 : LAMBAYEQUE	259 : PERSONA INFORMADA	1 : Muy Alta	Fisico	1,040.00	1,040.00	1,040.00	1,040.00	1,040.00	1,040.00	1,040.00	1,040.00	1,040.00	1,040.00	1,040.00	1,040.00	1,040.00	1,040.00	1,040.00	1,040.00											
																	Financiero S/.	8,048.54	7,909.72	9,995.24	8,066.00	8,066.00	8,066.00	16,148.40	8,066.00	8,066.00	8,066.00	8,066.00	9,647.10	108,211.00		
OEI.11 OPTIMIZAR LA PREVENCIÓN DE LA AFECTACIÓN DEL PATRIMONIO CULTURAL DE LA NACIÓN																																
AEI.11.01 DECLARATORIA E INSCRIPCIÓN OPORTUNA PARA LA PROTECCIÓN DE LOS BIENES MATERIALES PERTENECIENTES AL PATRIMONIO CULTURAL DE LA NACIÓN																																
COD.	Actividad Operativa / Inversiones	Ubigeo	U.M.	Prioridad	Meta	PROGRAMACION												Total Anual														
AOI00136900134	ACTUALIZACIÓN Y VERIFICACIÓN DEL INVENTARIO DE LAS COLECCIONES BIENES CULTURALES MUEBLES	140301 : LAMBAYEQUE	248 : REPORTE	1 : Muy Alta	Fisico	1.00	1.00	1.00	1.00	1.00	1.00	1.00	1.00	1.00	1.00	1.00	1.00	1.00	1.00	1.00	1.00											
																	Financiero S/.	5,648.64	2,923.46	1,867.95	5,692.00	5,692.00	5,692.00	6,292.00	5,692.00	5,692.00	5,692.00	11,824.95	68,401.00			
AOI00136900135	INSCRIPCIÓN DEL BIEN DECLARADO EN EL SISTEMA DE REGISTRO INTEGRADO DEL PATRIMONIO CULTURAL	140301 : LAMBAYEQUE	530 : BIEN	1 : Muy Alta	Fisico	100.00	100.00	100.00	100.00	100.00	100.00	100.00	100.00	100.00	100.00	100.00	100.00	100.00	100.00	100.00	100.00											
																	Financiero S/.	0.00	0.00	0.00	500.00	500.00	500.00	500.00	500.00	500.00	500.00	2,000.00	6,000.00			
OEI.11 OPTIMIZAR LA PREVENCIÓN DE LA AFECTACIÓN DEL PATRIMONIO CULTURAL DE LA NACIÓN																																
AEI.11.04 PROTECCIÓN PERMANENTE A LOS BIENES DEL PATRIMONIO CULTURAL DE LA NACIÓN A FAVOR DE LA CIUDADANÍA.																																
COD.	Actividad Operativa / Inversiones	Ubigeo	U.M.	Prioridad	Meta	PROGRAMACION												Total Anual														
AOI00136900136	OPERACIÓN Y MANTENIMIENTO DE LOS SITIOS/MONUMENTOS ARQUEOLÓGICOS DE SU JURISDICCIÓN	140301 : LAMBAYEQUE	530 : BIEN	1 : Muy Alta	Fisico	0.00	0.00	0.00	0.00	0.00	0.00	0.00	0.00	0.00	0.00	0.00	0.00	0.00	0.00	6.00	6.00											
																	Financiero S/.	3,323.76	3,323.32	3,475.38	3,323.00	3,323.00	3,323.00	3,905.00	3,323.00	3,323.00	3,323.00	3,323.00	3,323.00	3,831.54	41,120.00	
OEI.13 FORTALECER LA GESTIÓN INSTITUCIONAL																																
AEI.13.03 GESTIÓN INSTITUCIONAL EFECTIVA DEL MINISTERIO DE CULTURA																																
COD.	Actividad Operativa / Inversiones	Ubigeo	U.M.	Prioridad	Meta	PROGRAMACION												Total Anual														
AOI00136900083	GESTION OPERATIVA DEL MUSEO TUCUME	140312 : TUCUME	001 : ACCION	1 : Muy Alta	Fisico	1.00	1.00	2.00	1.00	1.00	2.00	1.00	1.00	2.00	1.00	1.00	2.00	1.00	1.00	2.00	1.00											
																	Financiero S/.	34,272.62	35,234.54	53,393.07	38,719.00	38,719.00	38,719.00	43,219.00	38,719.00	38,719.00	38,719.00	38,719.00	38,719.00	37,211.77	474,364.00	
Unidad Ejecutora :												001369 - MC - NAYLAMP - LAMBAYEQUE																				
Centro de Costo :												2.5 - MUSEO ARQUEOLÓGICO NACIONAL BRUNING																				
OEI.10 FORTALECER LA APROPIACIÓN SOCIAL Y SALVAGUARDA DEL PATRIMONIO COMO PARTE DE LA IDENTIDAD CULTURAL DE LA POBLACIÓN Y SU TERRITORIO																																
AEI.10.01 SENSIBILIZACIÓN E INFORMACIÓN PERMANENTE SOBRE CONOCIMIENTOS Y PRÁCTICAS PARA LA APROPIACIÓN SOCIAL Y USO SOSTENIBLE DEL PATRIMONIO CULTURAL ORIENTADA A LA CIUDADANÍA																																
COD.	Actividad Operativa / Inversiones	Ubigeo	U.M.	Prioridad	Meta	PROGRAMACION												Total Anual														
AOI00136900141	DIFUSIÓN Y PROMOCIÓN DE LA PARTICIPACIÓN CIUDADANA EN EL MUSEO NACIONAL DE BRUNING	140301 : LAMBAYEQUE	259 : PERSONA INFORMADA	1 : Muy Alta	Fisico	0.00	0.00	0.00	0.00	200.00	0.00	300.00	0.00	0.00	0.00	0.00	0.00	0.00	0.00	0.00	0.00											
																	Financiero S/.	0.00	0.00	0.00	0.00	750.00	0.00	750.00	0.00	0.00	0.00	0.00	0.00	1,500.00		
OEI.11 OPTIMIZAR LA PREVENCIÓN DE LA AFECTACIÓN DEL PATRIMONIO CULTURAL DE LA NACIÓN																																
AEI.11.01 DECLARATORIA E INSCRIPCIÓN OPORTUNA PARA LA PROTECCIÓN DE LOS BIENES MATERIALES PERTENECIENTES AL PATRIMONIO CULTURAL DE LA NACIÓN																																
COD.	Actividad Operativa / Inversiones	Ubigeo	U.M.	Prioridad	Meta	PROGRAMACION												Total Anual														
AOI00136900138	ELABORACIÓN DE PROPOSTA DE UN BIEN COMO POSIBLE PATRIMONIO CULTURAL DE LA NACIÓN	140301 : LAMBAYEQUE	054 : EXPEDIENTE TECNICO	1 : Muy Alta	Fisico	0.00	1.00	0.00	1.00	0.00	1.00	0.00	1.00	0.00	1.00	0.00	1.00	0.00	1.00	0.00	1.00											
																	Financiero S/.	7,643.12	7,645.38	7,645.38	7,647.00	7,647.00	7,647.00	8,247.00	7,647.00	7,647.00	7,647.00	7,647.00	8,359.12	93,069.00		
AOI00136900139	INSCRIPCIÓN DEL BIEN DECLARADO EN EL SISTEMA DE REGISTRO INTEGRADO DEL PATRIMONIO CULTURAL	140301 : LAMBAYEQUE	530 : BIEN	1 : Muy Alta	Fisico	10.00	10.00	10.00	10.00	10.00	10.00	10.00	10.00	10.00	10.00	10.00	10.00	10.00	10.00	10.00	10.00											
																	Financiero S/.	8,798.19	8,767.92	8,743.13	8,815.00	8,815.00	8,815.00	9,715.00	8,815.00	8,815.00	8,815.00	8,815.00	9,994.76	107,724.00		

Anexo B-5 : POI Anual con Programacion Fisica y Financiera

AOI00136900145 DIFUSIÓN Y PROMOCIÓN DE LA PARTICIPACIÓN CIUDADANA EN EL MUSEO CHOTUNA CHORNANCAP 140301 : LAMBAYEQUE 259 : PERSONA INFORMADA 1 : Muy Alta Fisico 40.00 80.00 40.00 40.00 310.00 40.00 230.00 40.00 550.00 40.00 230.00 40.00 1,680.00 Financiero S/. 0.00 0.00 0.00 300.00 300.00 100.00 300.00 100.00 300.00 100.00 100.00 1,474.00 3,074.00

OEI.11 OPTIMIZAR LA PREVENCIÓN DE LA AFECTACIÓN DEL PATRIMONIO CULTURAL DE LA NACIÓN

AEI.11.01 DECLARATORIA E INSCRIPCIÓN OPORTUNA PARA LA PROTECCIÓN DE LOS BIENES MATERIALES PERTENECIENTES AL PATRIMONIO CULTURAL DE LA NACIÓN

COD.	Actividad Operativa / Inversiones	Ubigeo	U.M.	Prioridad	Meta	PROGRAMACION												Total Anual				
						1	2	3	4	5	6	7	8	9	10	11	12					
AOI00136900098	ACTUALIZACION Y VERIFICACION DEL INVENTARIO DE LAS COLECCIONES BIENES CULTURALES MUEBLES	140311 : SAN JOSE	248 : REPORTE	1 : Muy Alta	Fisico	0.00	0.00	0.00	0.00	1.00	0.00	0.00	0.00	0.00	0.00	0.00	0.00	0.00	0.00	0.00	1.00	
					Financiero S/.	1,868.95	1,871.11	1,868.83	1,814.00	2,190.07	1,814.00	2,114.00	1,814.00	1,814.00	1,814.00	1,814.00	1,814.00	2,659.04	23,456.00			
AOI00136900142	OPERACION Y MANTENIMIENTO DE LOS SITIOS/MONUMENTOS ARQUEOLOGICOS DE SU JURISDICCION	140301 : LAMBAYEQUE	530 : BIEN	1 : Muy Alta	Fisico	0.00	0.00	0.00	0.00	0.00	0.00	0.00	0.00	0.00	0.00	0.00	0.00	0.00	0.00	15.00	15.00	
					Financiero S/.	988.00	988.00	988.00	988.00	988.00	988.00	1,138.00	988.00	988.00	988.00	988.00	988.00	409.00	11,427.00			
AOI00136900143	INSCRIPCION DEL BIEN DECLARADO EN EL SISTEMA DE REGISTRO INTEGRADO DEL PATRIMONIO CULTURAL	140301 : LAMBAYEQUE	530 : BIEN	1 : Muy Alta	Fisico	10.00	10.00	10.00	10.00	10.00	10.00	10.00	10.00	10.00	10.00	10.00	10.00	10.00	10.00	10.00	120.00	120.00
					Financiero S/.	3,822.67	3,822.94	3,822.44	3,823.00	3,823.00	3,823.00	4,123.00	3,823.00	3,823.00	3,823.00	3,823.00	3,823.00	4,182.95	46,535.00			

OEI.11 OPTIMIZAR LA PREVENCIÓN DE LA AFECTACIÓN DEL PATRIMONIO CULTURAL DE LA NACIÓN

AEI.11.04 PROTECCIÓN PERMANENTE A LOS BIENES DEL PATRIMONIO CULTURAL DE LA NACIÓN A FAVOR DE LA CIUDADANÍA.

COD.	Actividad Operativa / Inversiones	Ubigeo	U.M.	Prioridad	Meta	PROGRAMACION												Total Anual				
						1	2	3	4	5	6	7	8	9	10	11	12					
AOI00136900144	CONSERVACION CURATIVA EN BIENES MUEBLES	140301 : LAMBAYEQUE	530 : BIEN	1 : Muy Alta	Fisico	1.00	1.00	1.00	1.00	1.00	1.00	1.00	1.00	1.00	1.00	1.00	1.00	1.00	1.00	1.00	12.00	12.00
					Financiero S/.	880.19	880.19	880.19	934.00	934.00	934.00	1,084.00	1,868.00	934.00	934.00	934.00	454.43	11,651.00				

OEI.13 FORTALECER LA GESTIÓN INSTITUCIONAL

AEI.13.03 GESTIÓN INSTITUCIONAL EFECTIVA DEL MINISTERIO DE CULTURA

COD.	Actividad Operativa / Inversiones	Ubigeo	U.M.	Prioridad	Meta	PROGRAMACION												Total Anual					
						1	2	3	4	5	6	7	8	9	10	11	12						
AOI00136900096	GESTION OPERATIVA DEL MUSEO CHOTUNA-CHORNANCAP	140311 : SAN JOSE	001 : ACCION	1 : Muy Alta	Fisico	3.00	2.00	2.00	3.00	2.00	2.00	3.00	2.00	2.00	2.00	3.00	2.00	2.00	2.00	2.00	28.00	28.00	
					Financiero S/.	18,262.75	20,391.58	22,039.17	20,728.00	20,728.00	20,728.00	22,528.00	20,728.00	20,728.00	20,728.00	20,728.00	27,221.50	255,539.00					

TOTAL FINANCIERO S/. 14,381,141.00

U.M. = Unidad de Medida.

Nota : La Prioridad se determinará en la Comisión de Planeamiento Estratégico

FIRMA

UNIDAD EJECUTORA 007:

MC MARCAHUAMACHUCO

Anexo B-5
POI Anual con Programación Física y Financiera (Modificado)
Año : 2024

Periodo PEI : 2022 - 2027
Nivel de Gobierno : E - GOBIERNO NACIONAL
Sector : 03 - CULTURA
Pliego : 003 - M. DE CULTURA

Unidad Ejecutora : 001371 - MC - MARCAHUAMACHUCO
Centro de Costo : 01.01 - DESPACHO DEL RESPONSABLE

OEI.13 FORTALECER LA GESTIÓN INSTITUCIONAL																			
AEI.13.03 GESTIÓN INSTITUCIONAL EFECTIVA DEL MINISTERIO DE CULTURA																			
COD.	Actividad Operativa / Inversiones	Ubigeo	U.M.	Prioridad	Meta	PROGRAMACION													
						1	2	3	4	5	6	7	8	9	10	11	12	Total Anual	
AOI00137100044	GESTIÓN Y SUPERVISIÓN DE LAS ACTIVIDADES Y PROYECTOS A CARGO DE LA UNIDAD EJECUTORA	130901 : HUAMACHUCO	001 : ACCION	1 : Muy Alta	Fisico	1.00	1.00	1.00	1.00	1.00	1.00	1.00	1.00	1.00	1.00	1.00	1.00	1.00	12.00
					Financiero S/.	5,322.77	5,320.28	5,315.67	5,158.06	6,464.67	5,264.67	5,864.65	6,464.67	5,264.67	6,264.67	5,264.67	7,467.55	69,437.00	

Unidad Ejecutora : 001371 - MC - MARCAHUAMACHUCO
Centro de Costo : 01.02 - OFICINA DE GESTIÓN DE PROYECTOS

OEI.13 FORTALECER LA GESTIÓN INSTITUCIONAL																		
AEI.13.03 GESTIÓN INSTITUCIONAL EFECTIVA DEL MINISTERIO DE CULTURA																		
COD.	Actividad Operativa / Inversiones	Ubigeo	U.M.	Prioridad	Meta	PROGRAMACION												
						1	2	3	4	5	6	7	8	9	10	11	12	Total Anual
AOI00137100035	GESTIÓN OPERATIVA Y ADMINISTRATIVA DE PROYECTOS DE INTERVENCIONES ARQUEOLÓGICAS	130901 : HUAMACHUCO	001 : ACCION	1 : Muy Alta	Fisico	1.00	2.00	4.00	2.00	3.00	2.00	3.00	1.00	1.00	1.00	3.00	3.00	26.00
					Financiero S/.	23,965.86	25,215.35	26,462.88	26,454.52	26,794.25	28,738.75	26,794.25	28,738.75	26,794.25	26,794.25	28,738.75	26,794.25	36,144.14

Unidad Ejecutora : 001371 - MC - MARCAHUAMACHUCO
Centro de Costo : 01.03 - OFICINA DE ASESORÍA JURÍDICA

OEI.13 FORTALECER LA GESTIÓN INSTITUCIONAL																			
AEI.13.03 GESTIÓN INSTITUCIONAL EFECTIVA DEL MINISTERIO DE CULTURA																			
COD.	Actividad Operativa / Inversiones	Ubigeo	U.M.	Prioridad	Meta	PROGRAMACION													
						1	2	3	4	5	6	7	8	9	10	11	12	Total Anual	
AOI00137100045	EMISIÓN DE OPINIONES Y ASESORAMIENTO EN ASUNTOS DE CARÁCTER JURÍDICO A LA JEFATURA Y OFICINAS DE LA UNIDAD EJECUTORA 007 MARCAHUAMACHUCO	130901 : HUAMACHUCO	060 : INFORME	1 : Muy Alta	Fisico	0.00	0.00	0.00	1.00	0.00	0.00	1.00	0.00	0.00	0.00	1.00	0.00	0.00	3.00
					Financiero S/.	0.00	0.00	0.00	2,000.00	0.00	0.00	2,000.00	0.00	0.00	2,060.00	0.00	0.00	6,060.00	

Unidad Ejecutora : 001371 - MC - MARCAHUAMACHUCO
Centro de Costo : 01.04 - OFICINA DE ADMINISTRACIÓN Y FINANZAS

OEI.13 FORTALECER LA GESTIÓN INSTITUCIONAL																			
AEI.13.03 GESTIÓN INSTITUCIONAL EFECTIVA DEL MINISTERIO DE CULTURA																			
COD.	Actividad Operativa / Inversiones	Ubigeo	U.M.	Prioridad	Meta	PROGRAMACION													
						1	2	3	4	5	6	7	8	9	10	11	12	Total Anual	
AOI00137100029	GESTIÓN DE LOS PROCESOS ADMINISTRATIVOS INTEGRADOS	130901 : HUAMACHUCO	060 : INFORME	1 : Muy Alta	Fisico	1.00	1.00	1.00	1.00	1.00	1.00	1.00	1.00	1.00	1.00	1.00	1.00	1.00	12.00
					Financiero S/.	10,404.65	10,153.06	11,905.01	15,994.18	67,645.63	65,333.64	66,402.94	15,333.64	30,333.64	35,333.64	30,333.64	69,740.03	428,913.70	

Unidad Ejecutora : 001371 - MC - MARCAHUAMACHUCO
Centro de Costo : 01.05 - OFICINA DE PLANEAMIENTO Y PRESUPUESTO

OEI.13 FORTALECER LA GESTIÓN INSTITUCIONAL																			
AEI.13.03 GESTIÓN INSTITUCIONAL EFECTIVA DEL MINISTERIO DE CULTURA																			
COD.	Actividad Operativa / Inversiones	Ubigeo	U.M.	Prioridad	Meta	PROGRAMACION													
						1	2	3	4	5	6	7	8	9	10	11	12	Total Anual	
AOI00137100046	PROGRAMACIÓN, FORMULACIÓN, SEGUIMIENTO Y EVALUACIÓN DEL PLAN OPERATIVO INSTITUCIONAL Y DEL PRESUPUESTO INSTITUCIONAL DE LA ENTIDAD	130901 : HUAMACHUCO	060 : INFORME	1 : Muy Alta	Fisico	1.00	1.00	1.00	1.00	1.00	1.00	1.00	1.00	1.00	1.00	1.00	1.00	1.00	12.00
					Financiero S/.	0.00	2,750.00	5,500.00	5,762.90	5,500.00	5,500.00	5,500.00	1,500.00	1,500.00	1,500.00	1,500.00	2,375.10	38,888.00	

Unidad Ejecutora : 001371 - MC - MARCAHUAMACHUCO
Centro de Costo : 01.06 - UNIDAD DE IMAGEN Y RELACIONES INSTITUCIONALES

OEI.13 FORTALECER LA GESTIÓN INSTITUCIONAL																			
AEI.13.03 GESTIÓN INSTITUCIONAL EFECTIVA DEL MINISTERIO DE CULTURA																			
COD.	Actividad Operativa / Inversiones	Ubigeo	U.M.	Prioridad	Meta	PROGRAMACION													
						1	2	3	4	5	6	7	8	9	10	11	12	Total Anual	
AOI00137100048	DIFUSIÓN Y COMUNICACIÓN DE ACTIVIDADES DESARROLLADAS POR LA UNIDAD EJECUTORA	130901 : HUAMACHUCO	060 : INFORME	1 : Muy Alta	Fisico	1.00	1.00	1.00	1.00	1.00	1.00	1.00	1.00	1.00	1.00	1.00	1.00	1.00	12.00
					Financiero S/.	4,322.77	4,322.77	4,322.77	7,148.47	4,264.67	4,264.67	4,864.65	20,261.67	7,264.67	4,264.67	4,264.67	4,903.55	74,470.00	

Unidad Ejecutora : 001371 - MC - MARCAHUAMACHUCO
Centro de Costo : 01.07 - UNIDAD DE CONTABILIDAD

OEI.13 FORTALECER LA GESTIÓN INSTITUCIONAL																			
AEI.13.03 GESTIÓN INSTITUCIONAL EFECTIVA DEL MINISTERIO DE CULTURA																			
COD.	Actividad Operativa / Inversiones	Ubigeo	U.M.	Prioridad	Meta	PROGRAMACION													
						1	2	3	4	5	6	7	8	9	10	11	12	Total Anual	
AOI00137100030	ELABORACIÓN DE LOS ESTADOS FINANCIEROS Y PRESUPUESTALES DE LA UE	130901 : HUAMACHUCO	060 : INFORME	1 : Muy Alta	Fisico	1.00	1.00	1.00	1.00	1.00	1.00	1.00	1.00	1.00	1.00	1.00	1.00	1.00	12.00
					Financiero S/.	6,541.48	4,975.68	5,073.57	7,264.67	7,264.67	8,484.67	13,064.67	12,764.67	12,764.67	12,764.67	12,764.67	24,164.95	127,893.04	

Unidad Ejecutora : 001371 - MC - MARCAHUAMACHUCO
Centro de Costo : 01.09 - UNIDAD DE INTERPRETACIÓN DEL PATRIMONIO CULTURAL

OEI.10 FORTALECER LA APROPIACIÓN SOCIAL Y SALVAGUARDA DEL PATRIMONIO COMO PARTE DE LA IDENTIDAD CULTURAL DE LA POBLACIÓN Y SU TERRITORIO																				
AEI.10.01 SENSIBILIZACIÓN E INFORMACIÓN PERMANENTE SOBRE CONOCIMIENTOS Y PRÁCTICAS PARA LA APROPIACIÓN SOCIAL Y USO SOSTENIBLE DEL PATRIMONIO CULTURAL ORIENTADA A LA CIUDADANÍA																				
COD.	Actividad Operativa / Inversiones	Ubigeo	U.M.	Prioridad	Meta	PROGRAMACION														
						1	2	3	4	5	6	7	8	9	10	11	12	Total Anual		
AOI00137100036	DIFUSIÓN Y PROMOCIÓN DE LA PARTICIPACIÓN CIUDADANA PARA LA VALORACIÓN Y DEFENSA DEL PATRIMONIO CULTURAL	130901 : HUAMACHUCO	259 : PERSONA INFORMADA	1 : Muy Alta	Fisico	15.00	30.00	15.00	0.00	30.00	15.00	0.00	0.00	15.00	0.00	15.00	30.00	15.00	0.00	165.00
					Financiero S/.	5,305.89	5,300.04	5,312.12	5,181.85	5,264.67	8,304.67	5,864.67	5,264.67	8,712.67	5,264.67	10,264.63	5,920.45	75,961.00		

Unidad Ejecutora : 001371 - MC - MARCAHUAMACHUCO
Centro de Costo : 01.10 - UNIDAD DE INVESTIGACIÓN Y CONSERVACIÓN

OEI.11 OPTIMIZAR LA PREVENCIÓN DE LA AFECTACIÓN DEL PATRIMONIO CULTURAL DE LA NACIÓN																			
AEI.11.04 PROTECCIÓN PERMANENTE A LOS BIENES DEL PATRIMONIO CULTURAL DE LA NACIÓN A FAVOR DE LA CIUDADANÍA.																			
COD.	Actividad Operativa / Inversiones	Ubigeo	U.M.	Prioridad	Meta	PROGRAMACION													
						1	2	3	4	5	6	7	8	9	10	11	12	Total Anual	
AOI00137100037	OPERACIÓN Y MANTENIMIENTO DE LOS SITIOS/ MONUMENTOS ARQUEOLÓGICOS DE SU JURISDICCIÓN	130901 : HUAMACHUCO	530 : BIEN	1 : Muy Alta	Fisico	0.00	0.00	0.00	0.00	0.00	0.00	0.00	0.00	0.00	0.00	0.00	0.00	4.00	4.00
					Financiero S/.	6,167.90	4,322.20	6,925.20	19,393.86	13,029.43	12,529.42	15,229.41	14,029.42	12,529.42	13,579.42	13,529.40	24,425.92	155,691.00	

Unidad Ejecutora : 001371 - MC - MARCAHUAMACHUCO
Centro de Costo : 01.11 - UNIDAD DE LOGÍSTICA

OEI.13 FORTALECER LA GESTIÓN INSTITUCIONAL																			
AEI.13.03 GESTIÓN INSTITUCIONAL EFECTIVA DEL MINISTERIO DE CULTURA																			
COD.	Actividad Operativa / Inversiones	Ubigeo	U.M.	Prioridad	Meta	PROGRAMACION													
						1	2	3	4	5	6	7	8	9	10	11	12	Total Anual	
AOI00137100031	CONTRATACIÓN Y ADQUISICIÓN DE BIENES Y SERVICIOS PARA LA OPERACIÓN DE LA ENTIDAD	130901 : HUAMACHUCO	060 : INFORME	1 : Muy Alta	Fisico	1.00	1.00	1.00	1.00	1.00	1.00	1.00	1.00	1.00	1.00	1.00	1.00	1.00	12.00
					Financiero S/.	32,430.34	51,603.34	65,442.55	52,370.47	55,834.13	60,975.18	54,379.34	53,922.10	53,803.29	54,114.90	53,786.54	110,487.90	699,150.08	
AOI00137100032	EJECUCIÓN DEL CONTROL PATRIMONIAL Y ALMACÉN EN LA UNIDAD EJECUTORA 007 MARCAHUAMACHUCO	130901 : HUAMACHUCO	060 : INFORME	1 : Muy Alta	Fisico	1.00	1.00	1.00	1.00	1.00	1.00	1.00	1.00	1.00	1.00	1.00	1.00	1.00	12.00
					Financiero S/.	5,716.35	6,322.35	0.00	7,764.67	7,764.67	7,764.67	8,064.67	7,764.67	7,764.67	7,764.67	7,764.67	7,764.67	17,916.98	92,373.04

Unidad Ejecutora : 001371 - MC - MARCAHUAMACHUCO
Centro de Costo : 01.12 - UNIDAD DE PARTICIPACIÓN CIUDADANA E INTEGRACIÓN CULTURAL

OEI.10 FORTALECER LA APROPIACIÓN SOCIAL Y SALVAGUARDA DEL PATRIMONIO COMO PARTE DE LA IDENTIDAD CULTURAL DE LA POBLACIÓN Y SU TERRITORIO																			
AEI.10.01 SENSIBILIZACIÓN E INFORMACIÓN PERMANENTE SOBRE CONOCIMIENTOS Y PRÁCTICAS PARA LA APROPIACIÓN SOCIAL Y USO SOSTENIBLE DEL PATRIMONIO CULTURAL ORIENTADA A LA CIUDADANÍA																			
COD.	Actividad Operativa / Inversiones	Ubigeo	U.M.	Prioridad	Meta	PROGRAMACION													
						1	2	3	4	5	6	7	8	9	10	11	12	Total Anual	
AOI00137100038	IMPLEMENTACIÓN DE MECANISMOS DE PARTICIPACIÓN CIUDADANA PARA LA PROTECCIÓN Y DEFENSA DEL PATRIMONIO CULTURAL	130901 : HUAMACHUCO	259 : PERSONA INFORMADA	1 : Muy Alta	Fisico	15.00	15.00	25.00	15.00	15.00	15.00	15.00	15.00	15.00	15.00	15.00	15.00	15.00	190.00
					Financiero S/.	0.00	0.00	2,500.00	2,500.00	500.00	0.00	0.00	500.00	500.00	500.00	500.00	500.00	8,000.00	

Unidad Ejecutora : 001371 - MC - MARCAHUAMACHUCO
Centro de Costo : 01.14 - UNIDAD DE RECURSOS HUMANOS

OEI.13 FORTALECER LA GESTIÓN INSTITUCIONAL																			
AEI.13.03 GESTIÓN INSTITUCIONAL EFECTIVA DEL MINISTERIO DE CULTURA																			
COD.	Actividad Operativa / Inversiones	Ubigeo	U.M.	Prioridad	Meta	PROGRAMACION													
						1	2	3	4	5	6	7	8	9	10	11	12	Total Anual	
AOI00137100033	GESTIÓN DE LOS RECURSOS HUMANOS	130901 : HUAMACHUCO	060 : INFORME	1 : Muy Alta	Fisico	1.00	1.00	1.00	1.00	1.00	1.00	1.00	1.00	1.00	1.00	1.00	1.00	1.00	12.00
					Financiero S/.	0.00	0.00	0.00	0.00	0.00	0.00	0.00	0.00	0.00	0.00	0.00	600.00	600.00	1,200.00

Unidad Ejecutora : 001371 - MC - MARCAHUAMACHUCO

Centro de Costo: 01.15 - UNIDAD DE SANEAMIENTO FÍSICO LEGAL

OEI.13 FORTALECER LA GESTIÓN INSTITUCIONAL																									
AEI.13.03 GESTIÓN INSTITUCIONAL EFECTIVA DEL MINISTERIO DE CULTURA																									
COD.	Actividad Operativa / Inversiones	Ubigeo	U.M.	Prioridad	Meta	PROGRAMACION																			
						1	2	3	4	5	6	7	8	9	10	11	12	Total Anual							
AOI00137100039	ACOMPANAMIENTO EN EXPLORACIONES, PROSPECCIONES, CATASTROS Y SANEAMIENTO FÍSICO DE LOS BIENES INMUEBLES PREHISPANICOS EN LA PROVINCIA	130901 : HUAMACHUCO	051 : EXPEDIENTE	1 : Muy Alta	Fisico	0.00	1.00	0.00	1.00	0.00	1.00	0.00	1.00	0.00	1.00	0.00	1.00	0.00	1.00	0.00	1.00	0.00	1.00	6.00	
					Financiero S/.	8,140.47	7,990.13	7,986.60	9,529.42	8,029.42	9,126.42	10,389.42	8,029.42	8,029.42	9,189.42	9,626.40	10,890.46								106,957.00

Unidad Ejecutora : 001371 - MC- MARCAHUAMACHUCO
 Centro de Costo : 01.16 - UNIDAD DE TECNOLOGÍAS DE LA INFORMACIÓN

OEI.13 FORTALECER LA GESTIÓN INSTITUCIONAL																									
AEI.13.01 GOBIERNO DIGITAL DE CALIDAD IMPLEMENTADO EN LA ENTIDAD																									
COD.	Actividad Operativa / Inversiones	Ubigeo	U.M.	Prioridad	Meta	PROGRAMACION																			
						1	2	3	4	5	6	7	8	9	10	11	12	Total Anual							
AOI00137100034	ADMINISTRACIÓN DE TECNOLOGÍAS DE LA INFORMACIÓN	130901 : HUAMACHUCO	060 : INFORME	1 : Muy Alta	Fisico	1.00	1.00	1.00	1.00	1.00	1.00	1.00	1.00	1.00	1.00	1.00	1.00	1.00	1.00	1.00	1.00	1.00	1.00	12.00	
					Financiero S/.	3,820.79	3,821.26	3,818.25	7,654.50	5,764.67	5,764.67	7,064.69	5,764.67	5,764.67	6,764.67	6,764.67	5,764.67	12,305.57							74,073.08

Unidad Ejecutora : 001371 - MC- MARCAHUAMACHUCO
 Centro de Costo : 01.17 - UNIDAD DE TESORERÍA

OEI.13 FORTALECER LA GESTIÓN INSTITUCIONAL																									
AEI.13.03 GESTIÓN INSTITUCIONAL EFECTIVA DEL MINISTERIO DE CULTURA																									
COD.	Actividad Operativa / Inversiones	Ubigeo	U.M.	Prioridad	Meta	PROGRAMACION																			
						1	2	3	4	5	6	7	8	9	10	11	12	Total Anual							
AOI00137100028	ADMINISTRACIÓN DEL PAGO DE PROVEEDORES, PERSONAL CAS Y CONCILIACIÓN DE CUENTAS	130901 : HUAMACHUCO	060 : INFORME	1 : Muy Alta	Fisico	1.00	1.00	1.00	1.00	1.00	1.00	1.00	1.00	1.00	1.00	1.00	1.00	1.00	1.00	1.00	1.00	1.00	1.00	12.00	
					Financiero S/.	7,321.79	7,320.30	7,321.78	7,264.67	7,264.67	7,264.69	7,564.67	7,264.67	7,264.67	7,264.67	7,264.67	9,291.81								89,673.06

Unidad Ejecutora : 001371 - MC- MARCAHUAMACHUCO
 Centro de Costo : 01.18 - UNIDAD EJECUTORA DE INVERSIONES

OEI.10 FORTALECER LA APROPIACIÓN SOCIAL Y SALVAGUARDA DEL PATRIMONIO COMO PARTE DE LA IDENTIDAD CULTURAL DE LA POBLACIÓN Y SU TERRITORIO																								
AEI.10.03 MECANISMOS DE ACCESO PARA LA INVESTIGACIÓN OPORTUNOS EN BENEFICIOS DE COLECTIVOS PORTADORES E INVESTIGADORES DEL PATRIMONIO CULTURAL																								
COD.	Actividad Operativa / Inversiones	Ubigeo	U.M.	Prioridad	Meta	PROGRAMACION																		
						1	2	3	4	5	6	7	8	9	10	11	12	Total Anual						
AOI00137100071	INVESTIGACIÓN ARQUEOLÓGICA-2347367	130901 : HUAMACHUCO	069 : M2	1 : Muy Alta	Fisico	0.00	0.00	0.00	309.29	370.52	507.11	383.08	0.00	0.00	0.00	0.00	0.00	0.00	0.00	0.00	0.00	0.00	0.00	1,570.00
					Financiero S/.	0.00	0.00	0.00	62,960.00	98,526.11	68,450.00	68,450.00	0.00	0.00	0.00	0.00	0.00	0.00	0.00	0.00	0.00	0.00	0.00	298,386.11

OEI.11 OPTIMIZAR LA PREVENCIÓN DE LA AFECTACIÓN DEL PATRIMONIO CULTURAL DE LA NACIÓN																								
AEI.11.04 PROTECCIÓN PERMANENTE A LOS BIENES DEL PATRIMONIO CULTURAL DE LA NACIÓN A FAVOR DE LA CIUDADANÍA.																								
COD.	Actividad Operativa / Inversiones	Ubigeo	U.M.	Prioridad	Meta	PROGRAMACION																		
						1	2	3	4	5	6	7	8	9	10	11	12	Total Anual						
AOI00137100041	CONSERVACIÓN Y RESTAURACIÓN DE LAS ESTRUCTURAS ARQUEOLÓGICAS-2347367	130901 : HUAMACHUCO	069 : M2	1 : Muy Alta	Fisico	0.00	0.00	0.00	292.18	437.90	472.70	247.22	0.00	0.00	0.00	0.00	0.00	0.00	0.00	0.00	0.00	0.00	0.00	1,450.00
					Financiero S/.	0.00	0.00	5,937.30	168,567.89	191,090.56	172,362.36	171,929.78	0.00	0.00	0.00	0.00	0.00	0.00	0.00	0.00	0.00	0.00	0.00	709,887.89

OEI.13 FORTALECER LA GESTIÓN INSTITUCIONAL																								
AEI.13.03 GESTIÓN INSTITUCIONAL EFECTIVA DEL MINISTERIO DE CULTURA																								
COD.	Actividad Operativa / Inversiones	Ubigeo	U.M.	Prioridad	Meta	PROGRAMACION																		
						1	2	3	4	5	6	7	8	9	10	11	12	Total Anual						
AOI00137100072	GESTIÓN DEL MONUMENTO-2347367	130901 : HUAMACHUCO	060 : INFORME	1 : Muy Alta	Fisico	0.00	0.00	0.00	0.00	1.00	1.00	1.00	0.00	0.00	0.00	0.00	0.00	0.00	0.00	0.00	0.00	0.00	0.00	3.00
					Financiero S/.	0.00	0.00	18,000.00	0.00	5,500.00	23,500.00	23,000.00	0.00	0.00	0.00	0.00	0.00	0.00	0.00	0.00	0.00	0.00	0.00	70,000.00
AOI00137100073	EJECUCIÓN, CONTROL Y ORGANIZACIÓN DEL PROYECTO-2347367	130901 : HUAMACHUCO	060 : INFORME	1 : Muy Alta	Fisico	0.00	0.00	0.00	1.00	1.00	1.00	1.00	0.00	0.00	0.00	0.00	0.00	0.00	0.00	0.00	0.00	0.00	0.00	4.00
					Financiero S/.	0.00	0.00	48,693.00	0.00	0.00	18,387.00	22,360.00	0.00	0.00	0.00	0.00	0.00	0.00	0.00	0.00	0.00	0.00	0.00	89,440.00
						TOTAL FINANCIERO S/.												3,546,201.00						

U.M. = Unidad de Medida.

Nota : La Prioridad se determinará en la Comisión de Planeamiento Estratégico

FIRMA

UNIDAD EJECUTORA 008:
MC PROYECTOS ESPECIALES

Anexo B-5
POI Anual con Programacion Fisica y Financiera (Modificado)
Año : 2024

Periodo PEI : 2022 - 2027
Nivel de Gobierno : E - GOBIERNO NACIONAL
Sector : 03 - CULTURA
Pliego : 003 - M. DE CULTURA

Unidad Ejecutora : 001544 - MC - PROYECTOS ESPECIALES
Centro de Costo : 01.01 - JEFATURA DE LA UNIDAD EJECUTORA

OEI.13 FORTALECER LA GESTIÓN INSTITUCIONAL

AEI.13.03 GESTIÓN INSTITUCIONAL EFECTIVA DEL MINISTERIO DE CULTURA

COD.	Actividad Operativa / Inversiones	Ubigeo	U.M.	Prioridad	Meta	PROGRAMACION												Total Anual			
						1	2	3	4	5	6	7	8	9	10	11	12				
AI0015440049	CONDUCION, ORIENTACION Y SUPERVISION DE LAS ACTIVIDADES E INVERSIONES A CARGO DE LA UE008.	150130 : SAN BORJA	001 : ACCION	1 : Muy Alta	Fisico	6.00	6.00	6.00	6.00	6.00	6.00	6.00	6.00	6.00	6.00	6.00	6.00	6.00	6.00	6.00	72.00
Financiero S/.						59,088.13	57,316.59	55,672.75	70,672.00	70,634.00	70,600.00	72,100.00	71,949.20	71,949.20	71,949.20	71,949.20	71,949.20	98,325.73	842,206.00		

Unidad Ejecutora : 001544 - MC - PROYECTOS ESPECIALES
Centro de Costo : 01.02 - OFICINA DE INVERSIONES

OEI.10 FORTALECER LA APROPIACION SOCIAL Y SALVAGUARDA DEL PATRIMONIO COMO PARTE DE LA IDENTIDAD CULTURAL DE LA POBLACION Y SU TERRITORIO

AEI.10.01 SENSIBILIZACION E INFORMACION PERMANENTE SOBRE CONOCIMIENTOS Y PRACTICAS PARA LA APROPIACION SOCIAL Y USO SOSTENIBLE DEL PATRIMONIO CULTURAL ORIENTADA A LA CIUDADANIA

COD.	Actividad Operativa / Inversiones	Ubigeo	U.M.	Prioridad	Meta	PROGRAMACION												Total Anual			
						1	2	3	4	5	6	7	8	9	10	11	12				
AI00154400314	CREACION DE SERVICIOS DE INTERPRETACION CULTURAL ASOCIADOS AL CEVICHE - 2446487	150130 : SAN BORJA	036 : DOCUMENTO	1 : Muy Alta	Fisico	0.00	0.00	0.00	0.00	0.00	0.00	1.00	1.00	1.00	1.00	0.00	0.00	0.00	0.00	0.00	4.00
Financiero S/.						0.00	0.00	0.00	0.00	0.00	16,000.00	75,000.00	50,000.00	36,500.00	0.00	0.00	0.00	0.00	0.00	0.00	177,500.00

OEI.10 FORTALECER LA APROPIACION SOCIAL Y SALVAGUARDA DEL PATRIMONIO COMO PARTE DE LA IDENTIDAD CULTURAL DE LA POBLACION Y SU TERRITORIO

AEI.10.02 FORTALECIMIENTO PERMANENTE DE CAPACIDADES DE LOS AGENTES, ORGANIZACIONES, MEDIADORES Y EDUCADORES EN LA PROMOCION DEL PATRIMONIO CULTURAL

COD.	Actividad Operativa / Inversiones	Ubigeo	U.M.	Prioridad	Meta	PROGRAMACION												Total Anual			
						1	2	3	4	5	6	7	8	9	10	11	12				
AI00154400136	IMPLEMENTACION DE FONDOS CULTURALES CONCURSABLES EN MARCO DE LA PROMOCION CULTURAL DEL PATRIMONIO CULTURAL - 2459183	150128 : RIMAC	036 : DOCUMENTO	1 : Muy Alta	Fisico	2.00	2.00	0.00	0.00	0.00	1.00	1.00	1.00	1.00	1.00	1.00	1.00	1.00	1.00	1.00	11.00
Financiero S/.						118,354.00	92,381.80	51,812.00	284,917.08	284,917.08	284,917.08	294,932.52	301,827.00	301,827.00	301,827.00	301,826.98	1,002,384.46	3,621,924.00			
AI00154400300	FORTALECIMIENTO DE CAPACIDADES LOCALES PARA LA CONSERVACION Y EL MANTENIMIENTO DEL PATRIMONIO CULTURAL - 2459198	050101 : AYACUCHO	227 : CAPACITACION	1 : Muy Alta	Fisico	2.00	2.00	0.00	1.00	1.00	1.00	1.00	1.00	1.00	1.00	1.00	1.00	1.00	1.00	1.00	13.00
Financiero S/.						0.00	0.00	0.00	83,529.64	83,529.64	83,529.64	83,529.64	83,529.64	83,529.64	83,529.64	83,529.64	171,372.74	839,609.86			
AI00154400307	IMPLEMENTACION DE TALLERES DE METODOLOGIA - 2459183	150128 : RIMAC	486 : TALLER	1 : Muy Alta	Fisico	0.00	0.00	0.00	0.00	0.00	1.00	1.00	1.00	1.00	0.00	0.00	0.00	0.00	0.00	0.00	4.00
Financiero S/.						0.00	166,875.00	6,000.00	0.00	0.00	129,615.51	296,490.51	290,490.97	0.00	0.00	0.00	0.00	0.00	0.00	0.00	1,185,962.50
AI00154400308	IMPLEMENTACION DE UN SISTEMA DE INFORMACION 2459183 - RIMAC	150130 : SAN BORJA	108 : SISTEMA	1 : Muy Alta	Fisico	0.00	0.00	0.00	0.00	0.00	0.00	0.00	0.00	0.00	0.00	0.00	0.00	0.00	0.00	0.00	1.00
Financiero S/.						0.00	0.00	0.00	0.00	0.00	0.00	0.00	0.00	0.00	0.00	0.00	0.00	0.00	0.00	0.00	915,706.00
AI00154400316	CAPACITACION EN HERRAMIENTAS METODOLOGICAS EN EL MARCO DE LA PROMOCION DEL PATRIMONIO CULTURAL - 2459198	150130 : SAN BORJA	227 : CAPACITACION	1 : Muy Alta	Fisico	0.00	0.00	0.00	0.00	0.00	1.00	1.00	1.00	1.00	0.00	0.00	0.00	0.00	0.00	0.00	4.00
Financiero S/.						78,700.40	89,156.20	0.00	0.00	0.00	378,157.90	649,867.75	649,867.75	609,725.80	0.00	0.00	0.00	0.00	0.00	0.00	2,455,475.80
AI00154400317	IMPLEMENTACION DE FONDOS CULTURALES CONCURSABLES EN MARCO DE LA PROMOCION CULTURAL DEL PATRIMONIO CULTURAL - 2459198	150130 : SAN BORJA	036 : DOCUMENTO	1 : Muy Alta	Fisico	3.00	3.00	0.00	0.00	0.00	1.00	1.00	1.00	1.00	1.00	1.00	1.00	1.00	1.00	1.00	13.00
Financiero S/.						0.00	0.00	0.00	140,000.00	140,000.00	140,000.00	140,000.00	140,000.00	140,000.00	140,000.00	280,000.00	380,000.00	1,640,000.00			

OEI.11 OPTIMIZAR LA PREVENCIÓN DE LA AFECTACIÓN DEL PATRIMONIO CULTURAL DE LA NACIÓN

AEI.11.04 PROTECCIÓN PERMANENTE A LOS BIENES DEL PATRIMONIO CULTURAL DE LA NACIÓN A FAVOR DE LA CIUDADANÍA.

COD.	Actividad Operativa / Inversiones	Ubigeo	U.M.	Prioridad	Meta	PROGRAMACION												Total Anual			
						1	2	3	4	5	6	7	8	9	10	11	12				
AI00154400162	EJECUCION DE OBRAS - 2459183	150128 : RIMAC	081 : OBRA	1 : Muy Alta	Fisico	0.00	0.00	0.00	0.00	0.00	0.00	0.00	0.00	0.00	0.00	0.00	0.00	0.00	0.00	5.00	5.00
Financiero S/.						0.00	0.00	0.00	0.00	0.00	0.00	53,749.50	804,361.00	2,100,000.00	800,000.00	2,400,611.50	1,250,000.00	7,408,722.00			
AI00154400163	EJECUCION DE OBRAS - 2459198	050101 : AYACUCHO	081 : OBRA	1 : Muy Alta	Fisico	0.00	0.00	0.00	0.00	0.00	0.00	0.00	0.00	0.00	0.00	0.00	0.00	0.00	0.00	8.00	8.00
Financiero S/.						0.00	0.00	0.00	53,750.00	737,529.01	53,750.00	722,465.90	0.00	1,083,704.97	1,818,365.86	3,446,471.66	3,056,990.60	10,973,028.00			
AI00154400295	REPARACION INFRAESTRUCTURA CULTURAL - 2459022	010109 : LA JALCA	081 : OBRA	1 : Muy Alta	Fisico	0.00	0.00	0.00	0.00	0.00	0.00	0.00	0.00	0.00	0.00	0.00	0.00	0.00	0.00	0.00	1.00
Financiero S/.						0.00	5,400.00	0.00	0.00	267,777.00	382,564.00	491,951.00	601,340.00	382,564.00	382,566.00	0.00	0.00	0.00	0.00	0.00	2,514,162.00
AI00154400305	REPARACION DE INFRAESTRUCTURA CULTURAL - 2456689	050101 : AYACUCHO	081 : OBRA	1 : Muy Alta	Fisico	0.00	0.00	0.00	0.00	0.00	0.00	1.00	1.00	1.00	1.00	0.00	0.00	0.00	0.00	0.00	1.00
Financiero S/.						223,730.85	12,427.30	15,002.29	58,667.84	100,855.78	380,000.00	572,214.00	493,176.94	0.00	0.00	0.00	0.00	0.00	0.00	0.00	1,856,075.00
AI00154400315	REPARACION DE INFRAESTRUCTURA CULTURAL - 2456690	150130 : SAN BORJA	081 : OBRA	1 : Muy Alta	Fisico	0.00	0.00	0.00	0.00	0.00	0.00	1.00	1.00	1.00	1.00	0.00	0.00	0.00	0.00	0.00	1.00
Financiero S/.						260,130.47	315,197.57	258,945.54	850,313.00	707,059.00	125,607.00	125,608.53	403,429.89	0.00	0.00	0.00	0.00	0.00	0.00	0.00	3,046,291.00
AI00154400323	ADQUISICION DE MOBILIARIO Y EQUIPAMIENTO PARA LA CONSERVACION - 2251549	150130 : SAN BORJA	036 : DOCUMENTO	1 : Muy Alta	Fisico	0.00	0.00	0.00	0.00	0.00	0.00	0.00	0.00	0.00	14,406,416.00	0.00	0.00	0.00	0.00	0.00	14,406,416.00
AI00154400332	EJECUCION DE OBRA 2498131	060101 : CAJAMARCA	081 : OBRA	3 : Muy Alta	Fisico	0.00	0.00	0.00	0.00	0.00	0.00	0.00	0.00	0.00	0.00	0.00	0.00	0.00	0.00	1.00	1.00
Financiero S/.						0.00	0.00	0.00	0.00	0.00	0.00	0.00	0.00	0.00	0.00	0.00	0.00	0.00	0.00	0.00	1,946,078.00

OEI.13 FORTALECER LA GESTIÓN INSTITUCIONAL

AEI.13.03 GESTIÓN INSTITUCIONAL EFECTIVA DEL MINISTERIO DE CULTURA

COD.	Actividad Operativa / Inversiones	Ubigeo	U.M.	Prioridad	Meta	PROGRAMACION												Total Anual				
						1	2	3	4	5	6	7	8	9	10	11	12					
AI00154400151	ELABORACION DEL GUION PARA LA EXPOSICION PERMANENTE - 2251549	150119 : LURIN	036 : DOCUMENTO	1 : Muy Alta	Fisico	1.00	0.00	2.00	1.00	0.00	0.00	0.00	0.00	0.00	0.00	0.00	0.00	0.00	0.00	0.00	4.00	
Financiero S/.						98,180.72	0.00	0.00	196,362.28	98,181.00	0.00	0.00	0.00	0.00	0.00	0.00	0.00	0.00	0.00	0.00	392,724.00	
AI00154400172	ELABORACION DE EXPEDIENTE TECNICO FACHADA CIVILES Y RELIGIOSAS - 2459183	150128 : RIMAC	054 : EXPEDIENTE TECNICO	1 : Muy Alta	Fisico	0.00	0.00	0.00	0.00	0.00	0.00	0.00	0.00	0.00	4.00	0.00	0.00	0.00	0.00	0.00	4.00	
Financiero S/.						0.00	15,000.00	24,000.00	484,545.60	0.00	999,091.20	0.00	975,091.20	0.00	0.00	0.00	0.00	0.00	0.00	0.00	2,497,728.00	
AI00154400174	ELABORACION DE EXPEDIENTE TECNICO DE FACHADA CIVILES Y RELIGIOSAS - 2459198	050101 : AYACUCHO	054 : EXPEDIENTE TECNICO	1 : Muy Alta	Fisico	0.00	0.00	0.00	0.00	0.00	0.00	0.00	0.00	0.00	0.00	0.00	0.00	0.00	0.00	0.00	7.00	
Financiero S/.						0.00	15,000.00	16,000.00	865,815.65	1,279,017.89	1,318,176.26	0.00	1,974,074.35	0.00	328,598.85	0.00	0.00	0.00	0.00	0.00	5,796,683.00	
AI00154400175	SUPERVISION DE OBRAS - 2459183	150128 : RIMAC	109 : SUPERVISION	2 : Alta	Fisico	0.00	0.00	0.00	0.00	0.00	1.00	1.00	1.00	1.00	1.00	1.00	1.00	1.00	1.00	1.00	7.00	
Financiero S/.						0.00	0.00	0.00	0.00	0.00	0.00	226,556.60	226,556.60	226,556.60	226,556.60	226,556.60	226,556.60	226,556.60	226,556.60	226,556.60	1,132,783.00	
AI00154400176	SUPERVISION DE OBRA - 2459198	050101 : AYACUCHO	109 : SUPERVISION	2 : Alta	Fisico	0.00	0.00	0.00	0.00	2.00	2.00	2.00	2.00	2.00	2.00	2.00	2.00	2.00	2.00	2.00	16.00	
Financiero S/.						0.00	0.00	0.00	0.00	0.00	0.00	248,986.80	248,986.80	248,986.80	248,986.80	248,986.80	248,986.80	248,986.80	248,986.80	248,986.80	1,244,934.00	
AI00154400192	GESTION DEL PROYECTO - 2498352	010101 : CHACHAPOYAS	036 : DOCUMENTO	2 : Alta	Fisico	1.00	0.00	1.00	0.00	0.00	0.00	0.00	0.00	0.00	0.00	0.00	0.00	0.00	0.00	0.00	1.00	
Financiero S/.						6,600.00	0.00	2,970.00	0.00	0.00	0.00	0.00	0.00	0.00	0.00	0.00	0.00	0.00	0.00	0.00	0.00	2,783,628.00
AI00154400205	GESTION DEL PROYECTO - 2405534	150137 : SANTA ANITA	036 : DOCUMENTO	2 : Alta																		

AOI00154400331	GESTION DEL PROYECTO 2498131	150130 : SAN BORJA	036 : DOCUMENTO	3 : Muy Alta	Fisico	1.00	0.00	0.00	1.00	1.00	1.00	1.00	0.00	0.00	0.00	0.00	0.00	0.00	5.00
					Financiero S/.	0.00	6,800.00	0.00	15,000.00	5,000.00	5,000.00	5,000.00	0.00	0.00	0.00	0.00	0.00	0.00	36,800.00
AOI00154400333	ELABORACION DE EXPEDIENTE TECNICO - 2151618	150101 : CHACHAPOYAS	054 : EXPEDIENTE TECNICO	3 : Muy Alta	Fisico	0.00	0.00	0.00	0.00	1.00	0.00	0.00	0.00	0.00	0.00	0.00	0.00	0.00	1.00
					Financiero S/.	0.00	0.00	0.00	0.00	304,074.00	0.00	0.00	0.00	0.00	0.00	0.00	0.00	0.00	304,074.00
AOI00154400334	IMPLEMENTACION DE CONTROL CONCURRENTE - 2320691	150121 : PUEBLO LIBRE	036 : DOCUMENTO	3 : Muy Alta	Fisico	0.00	0.00	0.00	0.00	0.00	1.00	0.00	0.00	0.00	0.00	0.00	0.00	0.00	1.00
					Financiero S/.	0.00	0.00	0.00	0.00	0.00	159,220.00	0.00	0.00	0.00	0.00	0.00	0.00	0.00	159,220.00

Unidad Ejecutora : 001544 - MC - PROYECTOS ESPECIALES
 Centro de Costo : 01.03 - OFICINA DE PLANIFICACION Y PRESUPUESTO

OEI.13 FORTALECER LA GESTION INSTITUCIONAL

AEI.13.03 GESTION INSTITUCIONAL EFECTIVA DEL MINISTERIO DE CULTURA

COD.	Actividad Operativa / Inversiones	Ubigeo	U.M.	Prioridad	Meta	PROGRAMACION												Total Anual	
						1	2	3	4	5	6	7	8	9	10	11	12		
AOI00154400050	PROGRAMACION, FORMULACION, SEGUIMIENTO, EVALUACION Y CONCILIACION DEL PRESUPUESTO DE LA UNIDAD EJECUTORA 008	150130 : SAN BORJA	001 : ACCION	1 : Muy Alta	Fisico	4.00	6.00	4.00	5.00	5.00	4.00	5.00	4.00	4.00	5.00	4.00	4.00	4.00	54.00
					Financiero S/.	17,642.48	17,645.54	17,594.54	17,640.40	17,640.40	17,640.40	18,240.40	17,640.40	17,640.40	17,640.40	17,640.40	17,640.40	28,512.24	223,118.00

Unidad Ejecutora : 001544 - MC - PROYECTOS ESPECIALES
 Centro de Costo : 01.04 - OFICINA DE ADMINISTRACION

OEI.13 FORTALECER LA GESTION INSTITUCIONAL

AEI.13.03 GESTION INSTITUCIONAL EFECTIVA DEL MINISTERIO DE CULTURA

COD.	Actividad Operativa / Inversiones	Ubigeo	U.M.	Prioridad	Meta	PROGRAMACION												Total Anual	
						1	2	3	4	5	6	7	8	9	10	11	12		
AOI00154400051	GESTION DE LOS SISTEMAS ADMINISTRATIVOS DE TESORERIA, CONTABILIDAD, RECURSOS HUMANOS, ABASTECIMIENTO Y SERVICIOS GENERALES Y DE LOS BIENES PATRIMONIALES DE LA UE008	150130 : SAN BORJA	001 : ACCION	1 : Muy Alta	Fisico	18.00	18.00	19.00	18.00	19.00	19.00	18.00	19.00	18.00	18.00	18.00	19.00	19.00	222.00
					Financiero S/.	150,605.10	166,870.69	184,326.82	207,379.08	194,379.08	194,379.08	200,379.08	194,379.08	194,379.08	194,379.08	194,379.08	194,379.08	269,042.75	2,344,878.00

Unidad Ejecutora : 001544 - MC - PROYECTOS ESPECIALES
 Centro de Costo : 01.05 - OFICINA DE ASESORIA TECNICA Y LEGAL

OEI.13 FORTALECER LA GESTION INSTITUCIONAL

AEI.13.03 GESTION INSTITUCIONAL EFECTIVA DEL MINISTERIO DE CULTURA

COD.	Actividad Operativa / Inversiones	Ubigeo	U.M.	Prioridad	Meta	PROGRAMACION												Total Anual		
						1	2	3	4	5	6	7	8	9	10	11	12			
AOI00154400052	EMISION DE OPINION Y ASESORAMIENTO SOBRE ASPECTOS DE CARACTER LEGAL A LA JEFATURA Y OFICINAS DE LA UNIDAD EJECUTORA 008- PROYECTOS ESPECIALES, ANALIZANDO Y SISTEMATIZANDO LA INFORMACION JURIDICA, ASI COMO PROPONER DOCUMENTOS NORMATIVOS.	150130 : SAN BORJA	001 : ACCION	1 : Muy Alta	Fisico	3.00	3.00	3.00	3.00	3.00	3.00	3.00	3.00	3.00	3.00	3.00	3.00	3.00	36.00	
					Financiero S/.	34,403.78	34,376.23	34,388.55	34,338.00	34,338.00	35,458.00	35,238.00	34,338.00	34,338.00	34,338.00	34,338.00	34,338.00	36,878.44	416,771.00	
AOI00154400324	SEGUIMIENTO DE IMPLEMENTACION DE RECOMENDACIONES DE LOS INFORMES DE SERVICIO DE CONTROL POSTERIOR Y SITUACIONES ADVERSAS DE LOS SERVICIOS CONTROL SIMULTANEO.	150130 : SAN BORJA	036 : DOCUMENTO	3 : Muy Alta	Fisico	0.00	1.00	1.00	1.00	1.00	0.00	0.00	0.00	0.00	0.00	0.00	0.00	0.00	4.00	
					Financiero S/.	0.00	10,000.00	10,000.00	10,000.00	10,000.00	0.00	0.00	0.00	0.00	0.00	0.00	0.00	0.00	40,000.00	
						TOTAL FINANCIERO S/.														106,126,857.00

U.M. = Unidad de Medida.
 Nota : La Prioridad se determinará en la Comisión de Planeamiento Estratégico

FIRMA

UNIDAD EJECUTORA 009:

MC LA LIBERTAD

Anexo B-5
POI Anual con Programación Física y Financiera (Modificado)
Año : 2024

Periodo PEI : 2022 - 2027
Nivel de Gobierno : E - GOBIERNO NACIONAL
Sector : 03 - CULTURA
Pliego : 003 - M. DE CULTURA

Unidad Ejecutora : 001628 - MC - LA LIBERTAD
Centro de Costo : 1.1 - DESPACHO DE LA DIRECCIÓN DESCONCENTRADA DE CULTURA LA LIBERTAD

OEI.13 FORTALECER LA GESTIÓN INSTITUCIONAL																				
AEI.13.03 GESTIÓN INSTITUCIONAL EFECTIVA DEL MINISTERIO DE CULTURA																				
COD.	Actividad Operativa / Inversiones	Ubigeo	U.M.	Prioridad	Meta	PROGRAMACION														
						1	2	3	4	5	6	7	8	9	10	11	12	Total Anual		
AOI0016280099	GESTIÓN DE LA ADMINISTRACIÓN GENERAL DE LA DIRECCIÓN DESCONCENTRADA DE CULTURA LA LIBERTAD Y DEL PROYECTO ESPECIAL COMPLEJO ARQUEOLÓGICO CHAN CHAN	130101 : TRUJILLO	001 : ACCION	1 : Muy Alta	Fisico	1.00	1.00	1.00	1.00	1.00	1.00	1.00	1.00	1.00	1.00	1.00	1.00	1.00	1.00	12.00
					Financiero S/.	21,467.11	28,360.72	30,756.88	27,486.44	27,483.74	27,481.04	28,246.03	27,488.37	27,486.44	27,483.74	27,481.12	85,837.37			387,059.00

Unidad Ejecutora : 001628 - MC - LA LIBERTAD
Centro de Costo : 1.2 - SUB DIRECCIÓN

OEI.01 INCREMENTAR LA PRESTACIÓN DE SERVICIOS CON PERTINENCIA CULTURAL Y LINGÜÍSTICA HACIA LOS PUEBLOS INDÍGENAS U ORIGINARIOS Y EL PUEBLO AFROPERUANO.																				
AEI.01.04 ASISTENCIA TÉCNICA PERMANENTE EN LA INCORPORACIÓN DEL ENFOQUE INTERCULTURAL PARA LA PROVISIÓN DE SERVICIOS PÚBLICOS DIRIGIDO A LOS TRES NIVELES DE GOBIERNO.																				
COD.	Actividad Operativa / Inversiones	Ubigeo	U.M.	Prioridad	Meta	PROGRAMACION														
						1	2	3	4	5	6	7	8	9	10	11	12	Total Anual		
AOI00162800131	FORTALECIMIENTO DE CAPACIDADES EN INTERCULTURALIDAD PARA LA GENERACIÓN DE SERVICIOS PÚBLICOS CON PERTINENCIA CULTURAL EN LA REGIÓN	130101 : TRUJILLO	088 : PERSONA CAPACITADA	1 : Muy Alta	Fisico	0.00	100.00	60.00	0.00	25.00	25.00	25.00	25.00	25.00	25.00	0.00	0.00			310.00
					Financiero S/.	4,968.98	4,732.98	4,815.93	7,678.09	4,698.09	7,678.09	4,998.09	4,678.09	4,698.09	4,678.09	4,678.13	6,534.35			64,837.00

OEI.07 INCREMENTAR LA PARTICIPACIÓN DE LA POBLACIÓN EN BIENES, SERVICIOS Y ACTIVIDADES CULTURALES DIVERSOS.																				
AEI.07.02 PROGRAMAS DE FORMACIÓN DE CAPACIDADES EN LENGUAJES ARTÍSTICOS CULTURALES IMPLEMENTADOS DIRIGIDOS A LA POBLACIÓN																				
COD.	Actividad Operativa / Inversiones	Ubigeo	U.M.	Prioridad	Meta	PROGRAMACION														
						1	2	3	4	5	6	7	8	9	10	11	12	Total Anual		
AOI00162800115	PROMOCIÓN DEL ACCESO Y DISFRUTE DEL ARTE A TRAVÉS DE TALLERES PARA LA POBLACIÓN	130101 : TRUJILLO	010 : BENEFICIARIO	1 : Muy Alta	Fisico	0.00	200.00	0.00	0.00	0.00	0.00	600.00	0.00	0.00	0.00	0.00	895.00			1,695.00
					Financiero S/.	20,624.51	19,781.51	28,374.75	23,974.75	24,013.29	30,062.21	27,914.50	23,974.75	23,974.75	23,974.75	26,970.39	54,311.70			327,951.86

OEI.07 INCREMENTAR LA PARTICIPACIÓN DE LA POBLACIÓN EN BIENES, SERVICIOS Y ACTIVIDADES CULTURALES DIVERSOS.																					
AEI.07.04 ESPECTÁCULOS ARTÍSTICOS Y CULTURALES DIVERSOS Y ACCESIBLES A LA POBLACIÓN																					
COD.	Actividad Operativa / Inversiones	Ubigeo	U.M.	Prioridad	Meta	PROGRAMACION															
						1	2	3	4	5	6	7	8	9	10	11	12	Total Anual			
AOI00162800117	PRESENTACIÓN ARTÍSTICA DE ELENOS REGIONALES	130101 : TRUJILLO	010 : BENEFICIARIO	1 : Muy Alta	Fisico	0.00	1,784.00	1,150.00	1,650.00	1,150.00	1,150.00	1,600.00	900.00	1,250.00	1,350.00	900.00	1,700.00			14,584.00	
					Financiero S/.	299,389.08	287,778.95	284,572.02	300,468.95	298,373.35	304,068.95	330,248.50	300,873.35	297,868.95	308,098.50	306,001.90	663,687.50			3,981,430.00	
AOI00162800212	PROMOCIÓN DE FESTIVALES, CONCIERTOS, EXPOSICIONES, EXHIBICIONES EN INDUSTRIAS CULTURALES PARA LA POBLACIÓN	130101 : TRUJILLO	010 : BENEFICIARIO	1 : Muy Alta	Fisico	0.00	0.00	200.00	200.00	0.00	0.00	500.00	200.00	0.00	0.00	200.00	0.00	1,300.00			
					Financiero S/.	1,242.19	1,240.23	1,239.93	6,279.93	23,279.96	1,239.93	3,539.93	7,279.93	1,239.93	1,239.93	1,239.93	1,239.93	10,182.32			59,244.14

OEI.10 FORTALECER LA APROPIACIÓN SOCIAL Y SALVAGUARDA DEL PATRIMONIO COMO PARTE DE LA IDENTIDAD CULTURAL DE LA POBLACIÓN Y SU TERRITORIO																				
AEI.10.04 SERVICIOS DE INTERPRETACIÓN ACCESIBLES, INCLUSIVOS Y DIVERSOS EN BENEFICIO DE LA POBLACIÓN																				
COD.	Actividad Operativa / Inversiones	Ubigeo	U.M.	Prioridad	Meta	PROGRAMACION														
						1	2	3	4	5	6	7	8	9	10	11	12	Total Anual		
AOI00162800121	PROMOCIÓN DEL PATRIMONIO CULTURAL INMATERIAL	130101 : TRUJILLO	363 : ACTIVIDAD EFECTUADA	1 : Muy Alta	Fisico	0.00	0.00	0.00	0.00	0.00	0.00	0.00	0.00	0.00	0.00	0.00	1.00			1.00
					Financiero S/.	0.00	0.00	0.00	0.00	0.00	0.00	0.00	0.00	0.00	0.00	0.00	0.00			41,298.00
AOI00162800130	DIFUSIÓN Y PROMOCIÓN DE LA PARTICIPACIÓN CIUDADANA PARA LA VALORACIÓN Y DEFENSA DEL PATRIMONIO CULTURAL...	130101 : TRUJILLO	259 : PERSONA INFORMADA	1 : Muy Alta	Fisico	1,050.00	1,050.00	1,050.00	1,050.00	1,050.00	1,050.00	1,050.00	1,050.00	1,050.00	1,050.00	1,050.00	1,050.00			12,600.00
					Financiero S/.	0.00	2,440.00	0.00	2,450.00	4,015.00	650.00	1,475.00	650.00	775.00	1,950.00	775.00	29,636.00			44,816.00
AOI00162800136	DIFUSIÓN Y PROMOCIÓN DE LA PARTICIPACIÓN CIUDADANA PARA LA VALORACIÓN Y DEFENSA DEL PATRIMONIO CULTURAL...	130101 : TRUJILLO	259 : PERSONA INFORMADA	1 : Muy Alta	Fisico	0.00	20.00	0.00	100.00	0.00	0.00	0.00	0.00	0.00	0.00	20.00	0.00	140.00		
					Financiero S/.	0.00	0.00	0.00	500.00	2,774.00	200.00	700.00	200.00	0.00	0.00	200.00			4,574.00	

OEI.10 FORTALECER LA APROPIACIÓN SOCIAL Y SALVAGUARDA DEL PATRIMONIO COMO PARTE DE LA IDENTIDAD CULTURAL DE LA POBLACIÓN Y SU TERRITORIO																				
AEI.10.04 SERVICIOS DE INTERPRETACIÓN ACCESIBLES, INCLUSIVOS Y DIVERSOS EN BENEFICIO DE LA POBLACIÓN																				
COD.	Actividad Operativa / Inversiones	Ubigeo	U.M.	Prioridad	Meta	PROGRAMACION														
						1	2	3	4	5	6	7	8	9	10	11	12	Total Anual		
AOI00162800126	DIFUSIÓN DEL PATRIMONIO CULTURAL A TRAVÉS DE LAS VISITAS A LOS MUSEOS Y SITIOS ARQUEOLÓGICOS	130101 : TRUJILLO	248 : REPORTE	1 : Muy Alta	Fisico	1.00	1.00	1.00	1.00	1.00	1.00	1.00	1.00	1.00	1.00	1.00	1.00	1.00	1.00	12.00
					Financiero S/.	32,772.22	46,343.49	114,753.67	67,380.06	64,216.30	64,546.30	110,990.63	64,216.30	68,016.30	64,216.30	64,718.00	258,575.43			1,020,695.00
AOI00162800213	INTERVENCIÓN EN LA INFRAESTRUCTURA Y EQUIPAMIENTO DE LOS MUSEOS Y DEPÓSITOS - COMPLEJO ARQUEOLÓGICO EL BRUJO Y EL MUSEO SANTIAGO UCEDA Y MUSEO DE SITIO CHAN CHAN	130101 : TRUJILLO	065 : INTERVENCIÓN	3 : Muy Alta	Fisico	0.00	0.00	0.00	0.00	0.00	0.00	0.00	0.00	0.00	0.00	0.00	1.00			1.00
					Financiero S/.	0.00	0.00	0.00	0.00	12,000.00	22,124.00	71,296.00	12,000.00	12,000.00	12,000.00	12,000.00	11,550.00			164,970.00

OEI.11 OPTIMIZAR LA PREVENCIÓN DE LA AFECTACIÓN DEL PATRIMONIO CULTURAL DE LA NACIÓN																				
AEI.11.01 DECLARATORIA E INSCRIPCIÓN OPORTUNA PARA LA PROTECCIÓN DE LOS BIENES MATERIALES PERTENECIENTES AL PATRIMONIO CULTURAL DE LA NACIÓN																				
COD.	Actividad Operativa / Inversiones	Ubigeo	U.M.	Prioridad	Meta	PROGRAMACION														
						1	2	3	4	5	6	7	8	9	10	11	12	Total Anual		
AOI00162800133	ELABORACIÓN DE PROPUESTA DE UN BIEN COMO POSIBLE PATRIMONIO CULTURAL DE LA NACIÓN	130101 : TRUJILLO	060 : INFORME	1 : Muy Alta	Fisico	0.00	2.00	0.00	0.00	0.00	2.00	0.00	0.00	0.00	2.00	0.00	0.00			6.00
					Financiero S/.	0.00	180.00	0.00	488.90	488.90	488.90	488.90	488.90	488.90	488.90	488.90	1,536.70			5,628.00

OEI.11 OPTIMIZAR LA PREVENCIÓN DE LA AFECTACIÓN DEL PATRIMONIO CULTURAL DE LA NACIÓN																				
AEI.11.04 PROTECCIÓN PERMANENTE A LOS BIENES DEL PATRIMONIO CULTURAL DE LA NACIÓN A FAVOR DE LA CIUDADANÍA.																				
COD.	Actividad Operativa / Inversiones	Ubigeo	U.M.	Prioridad	Meta	PROGRAMACION														
						1	2	3	4	5	6	7	8	9	10	11	12	Total Anual		
AOI00162800134	GESTIÓN OPERATIVA Y ADMINISTRATIVA DE SERVICIOS PRESTADOS EN EXCLUSIVIDAD RELACIONADOS AL PATRIMONIO	130101 : TRUJILLO	001 : ACCION	1 : Muy Alta	Fisico	5.00	10.00	10.00	15.00	15.00	15.00	15.00	10.00	7.00	15.00	10.00	10.00			134.00
					Financiero S/.	18,267.41	18,267.91	18,253.15	18,253.15	18,253.15	18,253.15	19,153.15	18,253.15	18,253.15	18,253.15	18,253.15	19,972.33			221,686.00
AOI00162800135	DIAGNÓSTICO DEL ESTADO DE CONSERVACIÓN DE BIENES INMUEBLES DEL PATRIMONIO HISTÓRICO	130101 : TRUJILLO	201 : INFORME TECNICO	1 : Muy Alta	Fisico	3.00	5.00	8.00	8.00	8.00	8.00	8.00	8.00	8.00	8.00	8.00	8.00			87.00
					Financiero S/.	20.00	200.00	0.00	125.00	125.00	125.00	325.00	325.00	325.00	125.00	125.00	270.00			2,100.00
AOI00162800178	SALVAGUARDA DE LAS EXPRESIONES DEL PATRIMONIO CULTURAL INMATERIAL	130101 : TRUJILLO	530 : BIEN	1 : Muy Alta	Fisico	0.00	0.00	2.00	0.00	0.00	0.00	2.00	0.00	0.00	1.00	1.00	1.00			7.00
					Financiero S/.	13,938.51	13,962.80	13,948.99	14,032.32	14,032.32	17,032.32	15,294.73	14,032.32	14,032.32	14,032.32	14,032.32	16,902.69			175,274.00

OEI.11 OPTIMIZAR LA PREVENCIÓN DE LA AFECTACIÓN DEL PATRIMONIO CULTURAL DE LA NACIÓN																				
AEI.11.05 ACCIONES PREVENTIVAS Y DE DEFENSA PERMANENTES POR AFECTACIONES AL PATRIMONIO CULTURAL DE LA NACIÓN EN BENEFICIO DEL PAÍS																				
COD.	Actividad Operativa / Inversiones	Ubigeo	U.M.	Prioridad	Meta	PROGRAMACION														
						1	2	3	4	5	6	7	8	9	10	11	12	Total Anual		
AOI00162800211	ATENCIÓN DE DENUNCIAS Y OPERATIVOS DE PREVENCIÓN PARA LA DEFENSA DE LOS BIENES PERTENECIENTES AL PATRIMONIO CULTURAL DE LA NACIÓN	130101 : TRUJILLO	530 : BIEN	1 : Muy Alta	Fisico	0.00	0.00	0.00	0.00	0.00	0.00	0.00	0.00	0.00	0.00	0.00	35.00			35.00
					Financiero S/.	13,832.80	14,437.15	13,938.34	22,048.07	21,048.07	21,048.07	22,248.07	18,048.07	18,048.07	18,048.07	18,048.11	35,185.11			235,978.00

OEI.11 OPTIMIZAR LA PREVENCIÓN DE LA AFECTACIÓN DEL PATRIMONIO CULTURAL DE LA NACIÓN																				
AEI.11.08 PREVENCIÓN OPORTUNA DE AFECTACIONES EN PRESUNTOS BIENES ARQUEOLÓGICOS DEL PATRIMONIO CULTURAL DE LA NACIÓN EN BENEFICIO DEL PAÍS																				
COD.	Actividad Operativa / Inversiones	Ubigeo	U.M.	Prioridad	Meta	PROGRAMACION														
						1	2	3	4	5	6	7	8	9	10	11	12	Total Anual		
AOI00162800112	EJECUCIÓN DE INSPECCIONES OCULARES A INTERVENCIÓNES ARQUEOLÓGICAS	130101 : TRUJILLO	599 : ACTA	1 : Muy Alta	Fisico	21.00	26.00	21.00	28.00	20.00	29.00	22.00	28.00	21.00	29.00	23.00	27.00			295.00
					Financiero S/.	15,348.51	14,681.84	14,681.84	14,681.84	14,681.84	14,681.84	84,299.08	14,681.84	14,681.84	14,681.84	14,681.84	16,027.72			247,811.87
AOI00162800113	ATENCIÓN DE SOLICITUDES DE CIRAS	130101 : TRUJILLO	001 : ACCION	1 : Muy Alta	Fisico	50.00	50.00	50.00	50.00	50.00	50.00	50.00	50.00	50.00	50.00	50.00			600.00	
					Financiero S/.	15,348.51	16,041.84	14,822.64	15,681.84	15,681.84	15,681.84	16,781.84	15,681.84	15,681.84	15,681.84	15,681.84	18,252.64			191,

Unidad Ejecutora : 001628 - MC - LA LIBERTAD
Centro de Costo: 1.4 - ASESORIA JURIDICA

Table with columns: COD., Actividad Operativa / Inversiones, Ubigeo, U.M., Prioridad, Meta, PROGRAMACION (1-12), Total Anual. Includes rows for AOI0016280097 and AOI0016280098.

Unidad Ejecutora : 001628 - MC - LA LIBERTAD
Centro de Costo: 1.5 - ADMINISTRACION

Table with columns: COD., Actividad Operativa / Inversiones, Ubigeo, U.M., Prioridad, Meta, PROGRAMACION (1-12), Total Anual. Includes rows for AOI0016280081 through AOI0016280094.

Unidad Ejecutora : 001628 - MC - LA LIBERTAD
Centro de Costo: 1.6 - COMUNICACION E IMAGEN INSTITUCIONAL

Table with columns: COD., Actividad Operativa / Inversiones, Ubigeo, U.M., Prioridad, Meta, PROGRAMACION (1-12), Total Anual. Includes row for AOI0016280096.

Unidad Ejecutora : 001628 - MC - LA LIBERTAD
Centro de Costo: 1.7 - RECURSOS HUMANOS

Table with columns: COD., Actividad Operativa / Inversiones, Ubigeo, U.M., Prioridad, Meta, PROGRAMACION (1-12), Total Anual. Includes rows for AOI0016280100 through AOI0016280176.

Unidad Ejecutora : 001628 - MC - LA LIBERTAD
Centro de Costo: 1.8 - UNIDAD EJECUTORA DE INVERSIONES

Table with columns: COD., Actividad Operativa / Inversiones, Ubigeo, U.M., Prioridad, Meta, PROGRAMACION (1-12), Total Anual. Includes rows for AOI0016280109 through AOI0016280195.

Unidad Ejecutora : 001628 - MC - LA LIBERTAD
Centro de Costo: 2.1 - UNIDAD DE INVESTIGACION, CONSERVACION Y PUESTA EN VALOR

Table with columns: COD., Actividad Operativa / Inversiones, Ubigeo, U.M., Prioridad, Meta, PROGRAMACION (1-12), Total Anual. Includes row for AOI0016280103.

Unidad Ejecutora : 001628 - MC - LA LIBERTAD
Centro de Costo: 2.2 - CENTRO PANAMERICANO PARA LA CONSERVACION EN PATRIMONIO EN TIERRA

Table with columns: COD., Actividad Operativa / Inversiones, Ubigeo, U.M., Prioridad, Meta, PROGRAMACION (1-12), Total Anual. Includes row for AOI0016280208.

Unidad Ejecutora : 001628 - MC - LA LIBERTAD
Centro de Costo: 2.3 - UNIDAD DE PROMOCION Y PARTICIPACION CIUDADANA

Table with columns: COD., Actividad Operativa / Inversiones, Ubigeo, U.M., Prioridad, Meta, PROGRAMACION (1-12), Total Anual. Includes row for AOI0016280108.

U.M. = Unidad de Medida.

Nota : La Prioridad se determinará en la Comisión de Planeamiento Estratégico

FIRMA

UNIDAD EJECUTORA 010:

**MC CHANKILLO, CUNA DE LA
ASTRONOMÍA EN CASMA Y NEPEÑA**

Anexo B-5
POI Anual con Programación Física y Financiera (Modificado)
Año : 2024

Periodo PEI : 2022 - 2027
Nivel de Gobierno : E - GOBIERNO NACIONAL
Sector : 03 - CULTURA
Pliego : 003 - M. DE CULTURA

Unidad Ejecutora : 001751 - CHANKILLO, CUNA DE LA ASTRONOMÍA EN CASMA Y NEPEÑA
Centro de Costo : 01.01 - DIRECCIÓN UE

OEI.13 FORTALECER LA GESTIÓN INSTITUCIONAL

AEI.13.03 GESTIÓN INSTITUCIONAL EFECTIVA DEL MINISTERIO DE CULTURA

COD.	Actividad Operativa / Inversiones	Ubigeo	U.M.	Prioridad	Meta	PROGRAMACION												Total Anual	
						1	2	3	4	5	6	7	8	9	10	11	12		
AOI00175100003	IMPLEMENTACIÓN DE LA UNIDAD EJECUTORA 010 CHANKILLO	020801 : CASMA	001 : ACCION	3 : Muy Alta	Físico	1.00	1.00	1.00	0.00	0.00	0.00	0.00	0.00	0.00	0.00	0.00	0.00	0.00	3.00
					Financiero S/.	0.00	0.00	3,000,000.00	0.00	0.00	0.00	0.00	0.00	0.00	0.00	0.00	0.00	0.00	0.00
TOTAL FINANCIERO S/. 3,000,000.00																			

U.M. = Unidad de Medida.
Nota : La Prioridad se determinará en la Comisión de Planeamiento Estratégico

FIRMA