

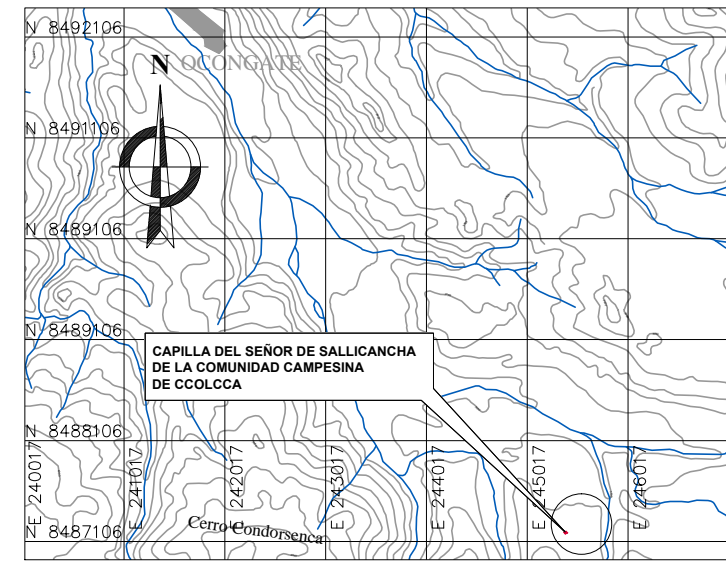

PLANO PERIMÉTRICO
ESC: 1/200



PLANO DE LOCALIZACIÓN

ESC: 1/ 75000

CUADRO DE ÁREAS

ÁREA	PERÍMETRO
306.70 m2	70.56 ml

LEYENDA

	DELIMITACIÓN DE BIEN INMUEBLE
	HITO DE VÉRTICE DE DELIMITACIÓN

CUADRO DE DATOS TÉCNICOS

VÉRTICE N°	LADO DESDE - HASTA	DISTANCIA (METROS)	ÁNGULO INTERNO	COORDENADAS	
				ESTE	NORTE
V1	V1 - V2	6.00	90°47'54"	245384.9044	8487193.8469
V2	V2 - V3	4.45	186°54'51"	245390.0146	8487196.9903
V3	V3 - V4	4.50	171°17'40"	245393.4986	8487199.7626
V4	V4 - V5	1.90	90°00'00"	245397.4034	8487201.9993
V5	V5 - V6	3.72	267°23'43"	245398.3455	8487200.3547
V6	V6 - V7	15.20	90°42'1"	245401.6576	8487202.0568
V7	V7 - V8	17.83	93°41'45"	245408.7722	8487188.6196
V8	V8 - V1	16.96	89°12'6"	245393.5876	8487179.2794



PERÚ

Ministerio de Cultura

Viceministerio de Patrimonio Cultural e Industrias Culturales

Dirección General de Patrimonio Cultural

DIRECCIÓN DE PATRIMONIO HISTÓRICO INMUEBLE

Plano: DELIMITACIÓN DE BIEN CULTURAL INMUEBLE CAPILLA DEL SEÑOR DE SALLICANCHA DE LA COMUNIDAD CAMPESINA DE CCOLCCA			
Ubicación:	Comunidad Campesina de Ccolcca	Distrito:	OCONGATE
		Provincia:	QUISPICANCHI
		Departamento:	CUSCO
Fuente:	Elaborado en base a plano georeferenciado proporcionado por la DDC-Cusco	Resolución:	Lámina:
			DBI-01
Datum:	Sistema de Coordenadas UTM WGS-84, Zona 19 S		
Fecha:	DIC 2023	Dibujo:	RAF
		Escala:	Indicada
		Expediente:	DPHI 0020190000234