



"Decenio de la Igualdad de Oportunidades para Mujeres y Hombres"  
"Año del Bicentenario, de la consolidación de nuestra Independencia, y de la conmemoración de las heroicas batallas  
de Junín y Ayacucho"

San Borja, 14 de Junio del 2024

## RESOLUCION DIRECTORAL N° 000101-2024-DGPA-VMPCIC/MC

**Vistos**, el Informe de Inspección N° 0001-2024-SVA/DCS/DGDP/VMPCIC/MC de fecha 27 de abril de 2024, en razón del cual la Dirección de Control y Supervisión de la Dirección General de Defensa del Patrimonio Cultural, sustenta la propuesta para la determinación de la protección provisional del Sitio Arqueológico Sitio Arqueológico Cementerio Tutumo, ubicado en el distrito de Supe, provincia de Barranca, departamento de Lima, los Informes N° 000647-2024-DSFL-DGPA-VMPCIC/MC e Informe N° 000091-2024-DSFL-DGPA-VMPCIC-MDR/MC de la Dirección de Catastro y Saneamiento Físico Legal; el Informe N° 000073-2024-DGPA-VMPCIC-ARD/MC de la Dirección General de Patrimonio Arqueológico Inmueble, y;

### CONSIDERANDO:

Que, según se establece en el artículo 21 de la Constitución Política del Perú, modificado por la Ley N° 31414 "Ley de Reforma Constitucional que refuerza la protección del Patrimonio Cultural de La Nación" "*Los yacimientos y restos arqueológicos, construcciones, monumentos, lugares, documentos bibliográficos y de archivo, objetos artísticos y testimonios de valor histórico, expresamente declarados bienes culturales, y provisionalmente los que se presumen como tales, son patrimonio cultural de la Nación, independientemente de su condición de propiedad privada o pública. Están protegidos por el Estado (...)*";

Que, en los artículos IV y VII del Título Preliminar de la Ley N° 28296, Ley General del Patrimonio Cultural de la Nación, modificada por el Decreto Legislativo N° 1255, se establece que es de interés social y de necesidad pública la identificación, generación de catastro, delimitación, actualización catastral, registro, inventario, declaración, protección, restauración, investigación, conservación, puesta en valor y difusión del Patrimonio Cultural de la Nación y su restitución en los casos pertinentes, siendo el Ministerio de Cultura la autoridad encargada de registrar, declarar y proteger el Patrimonio Cultural de la Nación, de conformidad con lo establecido en el Artículo 7 inciso b) Ley N° 29565, Ley de creación del Ministerio de Cultura;

Que, mediante Decreto Supremo N° 007-2017-MC, se dispuso la incorporación del Capítulo XIII al Reglamento de la Ley General del Patrimonio Cultural de la Nación, referido a la determinación de la protección provisional de los bienes que se presumen integrantes del Patrimonio Cultural de la Nación; con lo que se estructura un régimen especial que "*permite realizar los actos conducentes para la protección física, defensa, conservación y protección legal de aquellos bienes no declarados, ni delimitados a la fecha, así como también sobre aquellos que se encuentren declarados pero que carezcan de propuesta de delimitación o se encuentren en proceso de aprobación (...)*" aplicable "*en el caso específico de afectación verificada o ante un riesgo probable de afectación, frente a cualquier acción u omisión que afecte o pueda afectar el bien protegido por presunción legal (...)*", conforme a lo previsto en los artículos 97° y 98° del referido dispositivo legal;





Que, el artículo 100 del citado Reglamento dispone que *“Determinada la protección provisional de un bien que presuntamente constituye Patrimonio Cultural de la Nación, se inicia el trámite para su declaración y delimitación definitiva en el plazo máximo de dos años calendario, prorrogable por dos años más, debidamente sustentado; salvo en los casos en los que corresponda efectuar procesos de consulta previa, en la medida que se advierta afectación directa a los derechos colectivos de pueblos indígenas u originarios; en cuyo caso, el plazo máximo para la declaración y delimitación definitiva del bien es de tres años calendario, prorrogable por tres años más.”*;

Que, a través de la Directiva N° 003-2018-VMPCIC/MC “Lineamientos técnicos y criterios generales para la determinación de la protección provisional de los bienes inmuebles prehispánicos que se presumen integrantes del Patrimonio Cultural de la Nación”;

Que, mediante la Resolución Viceministerial N° 000331-2023-VMPCIC-MC de fecha 24 de diciembre de 2023 y publicada en el Diario Oficial “El Peruano” el 31 de diciembre de 2023, el Despacho Viceministerial de Patrimonio Cultural e Industrias Culturales delegó a la Dirección General de Patrimonio Arqueológico Inmueble, por el ejercicio fiscal 2024, la facultad de determinar la protección provisional de los bienes inmuebles prehispánicos que se presumen integrantes del Patrimonio Cultural de la Nación;

Que, mediante Informe de Inspección N° 0001-2024-SVA/DCS/DGDP/VMPCIC/MC de fecha 27 de abril de 2024 que sustenta el Informe Técnico de Viabilidad de la Determinación de la Protección Provisional del Bien Inmueble Prehispánico, el especialista de la Dirección de Catastro y Saneamiento Físico Legal sustenta la propuesta de protección provisional del Sitio Arqueológico Cementerio Tutumo especificando los fundamentos sobre la valoración cultural positiva y niveles de vulnerabilidad del bien inmueble objeto de protección provisional, de acuerdo con los lineamientos y criterios técnicos contenidos en la Directiva N° 003-2018-VMPCIC/MC. En el referido informe se indica que el monumento arqueológico prehispánico viene siendo objeto de afectación verificada debido a agentes antrópicos, según lo siguiente:

*Uso indebido del espacio donde se registró la presencia de dos maquinarias pesadas realizando trabajos de remoción del terreno al interior del sitio arqueológico.*

Que, el numeral 6.2 del artículo 6 del Texto Único Ordenado de la Ley N° 27444, Ley del Procedimiento Administrativo General, aprobado por el Decreto Supremo N° 004-2019-JUS, establece que el acto administrativo “puede motivarse mediante la declaración de conformidad con los fundamentos y conclusiones de anteriores dictámenes, decisiones o informes obrantes en el expediente, a condición de que se les identifique de modo certero, y que por esta situación constituyan parte integrante del respectivo acto. Los informes, dictámenes o similares que sirvan de fundamento a la decisión, deben ser notificados al administrado conjuntamente con el acto administrativo”;

Que, mediante Informe N° 000647-2024-DSFL-DGPA-VMPCIC/MC de fecha 14 de junio de 2024, la Dirección de Catastro y Saneamiento Físico Legal remite a la Dirección General de Patrimonio Arqueológico Inmueble la propuesta de protección provisional del Sitio Arqueológico Cementerio Tutumo, recaída en el Informe de Inspección N° 0001-2024-SVA/DCS/DGDP/VMPCIC/MC de fecha 27 de abril de 2024, para su atención;



Que, mediante Informe N° 000073-2024-DGPA-VMPCIC-ARD/MC/MC de fecha 14 de junio de 2024, el área legal de la Dirección General de Patrimonio Arqueológico Inmueble recomienda emitir resolución directoral que determine la protección provisional del Sitio Arqueológico Cementerio Tutumo;

Que, de conformidad con lo dispuesto en la Ley N° 28296, Ley General del Patrimonio Cultural de la Nación y su Reglamento, aprobado por el Decreto Supremo N° 011-2006-ED y sus modificatorias; la Ley N° 29565, Ley de Creación del Ministerio de Cultura; el Reglamento de Organización y Funciones del Ministerio de Cultura, aprobado por el Decreto Supremo N° 005-2013-MC; la Directiva N° 003-2018-VMPCIC/MC, aprobada por Resolución Viceministerial N° 077-2018-VMPCIC-MC; la Resolución Viceministerial N° 000331-2023-VMPCIC-MC; y demás normas modificatorias, reglamentarias y complementarias;

### SE RESUELVE:

**ARTÍCULO PRIMERO.** - DETERMINAR la Protección Provisional del Sitio Arqueológico Cementerio Tutumo, ubicado en el distrito de Supe, provincia de Barranca, departamento de Lima, por el plazo de dos años, prorrogable por el mismo periodo. Las especificaciones de la presente determinación de protección provisional se encuentran indicadas en el Informe de Inspección N° 0001-2024-SVA/DCS/DGDP/VMPCIC/MC de fecha 27 de abril de 2024, elaborado por la especialista de la Dirección de Control y Supervisión de la Dirección General de Defensa del Patrimonio Cultural, así como en los Informes N° 000647-2024-DSFL-DGPA-VMPCIC/MC, Informe N° 000091-2024-DSFL-DGPA-VMPCIC-MDR/MC y el cuadro de datos técnico del plano perimétrico con código N° PPROV-029-MC\_DGPA-DSFL-2024 WGS84, los cuales se adjuntan como Anexo de la presente Resolución Directoral y forman parte integrante de la misma.

**ARTÍCULO SEGUNDO.** - DISPONER como medidas preventivas, en el polígono especificado en el artículo precedente, de acuerdo a lo indicado por la Dirección General de Defensa del Patrimonio Cultural, las siguientes:

MEDIDA		REFERENCIA
Señalización:	x	Se sugiere colocar muros de señalización e hitos..

**ARTÍCULO TERCERO.** - COMUNICAR a la Dirección General de Defensa del Patrimonio Cultural de la determinación y ejecución de las medidas indicadas en el *Artículo Segundo* de la presente resolución, así como las acciones de control y coordinación institucional e interinstitucional necesarias para el cumplimiento de lo dispuesto en la misma.

**ARTÍCULO CUARTO.** - ENCARGAR a la Dirección de Catastro y Saneamiento Físico Legal, el inicio y conducción coordinada de las acciones administrativas y legales necesarias para la definitiva identificación, declaración y delimitación de los bienes comprendidos en el régimen de protección provisional.

**ARTÍCULO QUINTO.**- DISPONER la publicación de la presente resolución en el Diario Oficial "El Peruano", así como su difusión en el Portal Institucional del Ministerio de Cultura ([www.cultura.gob.pe](http://www.cultura.gob.pe)).



*"Decenio de la Igualdad de Oportunidades para Mujeres y Hombres"  
"Año del Bicentenario, de la consolidación de nuestra Independencia, y de la conmemoración de las heroicas batallas  
de Junín y Ayacucho"*

**ARTÍCULO SEXTO.-** NOTIFICAR la presente resolución, así como los documentos anexos, a la Municipalidad Distrital de Supe, a fin que proceda de acuerdo al ámbito de sus competencias, de conformidad con lo dispuesto en el Artículo 82 de la Ley N° 27972, Ley Orgánica de Municipalidades. Asimismo, notificar a los administrados señalados en el Artículo 104 del Decreto Supremo N° 011-2006-ED.

**ARTÍCULO SÉPTIMO.-** PRECISAR que la protección provisional dispuesta en la presente resolución surtirá efectos a partir de su publicación en el Diario Oficial "El Peruano".

**ARTÍCULO OCTAVO.-** ANEXAR a la presente resolución el Informe de Inspección N° 0001-2024-SVA/DCS/DGDP/VMPCIC/MC, el Informe N° 000647-2024-DSFL-DGPA-VMPCIC/MC, Informe N° 000091-2024-DSFL-DGPA-VMPCIC-MDR/MC e Informe N° 000073-2024-DGPA-VMPCIC-ARD/MC y el Plano Perimétrico con código N° PPROV-029-MC\_DGPA-DSFL-2024 WGS84 las cuales serán publicadas en el Portal Institucional del Ministerio de Cultura ([www.cultura.gob.pe](http://www.cultura.gob.pe)) para conocimiento y fines pertinentes.

**Regístrese, comuníquese y publíquese.**

Documento firmado digitalmente

**GILBERTO MARTIN CORDOVA HERRERA**  
DIRECCIÓN GENERAL DE PATRIMONIO ARQUEOLÓGICO INMUEBLE



PERÚ

Ministerio de Cultura

DESPACHO VICEMINISTERIAL DE  
PATRIMONIO CULTURAL E  
INDUSTRIAS CULTURALES

DIRECCIÓN GENERAL DE  
PATRIMONIO ARQUEOLÓGICO  
INMUEBLE



Firmado digitalmente por RIOS  
DAVILA Anny Sabel FAU  
20537630222 soft  
Motivo: Soy el autor del documento  
Fecha: 14.06.2024 12:00:39 -05:00

"Decenio de la Igualdad de Oportunidades para Mujeres y Hombres"  
"Año del Bicentenario, de la consolidación de nuestra Independencia, y de la conmemoración de las heroicas batallas  
de Junín y Ayacucho"

San Borja, 14 de Junio del 2024

## INFORME N° 000073-2024-DGPA-VMPCIC-ARD/MC

**A :** GILBERTO MARTIN CORDOVA HERRERA  
DIRECTOR- DIRECCIÓN GENERAL DE PATRIMONIO  
ARQUEOLÓGICO INMUEBLE

**De :** ANNY SABEL RIOS DAVILA  
DIRECCIÓN GENERAL DE PATRIMONIO ARQUEOLÓGICO  
INMUEBLE

**Asunto :** REMISIÓN DE INFORME DE INSPECCIÓN REALIZADO EN EL  
SITIO ARQUEOLÓGICO CEMENTERIO TUTUMO UBICADO  
EN EL DISTRITO DE SUPE, PROVINCIA DE BARRANCA Y  
DEPARTAMENTO DE LIMA.

**Referencia :** PROVEIDO N° 004851-2024-DGPA-VMPCIC/MC (14JUN2024)

Por medio de la presente me dirijo a usted para saludarlo y a la vez manifestar, en torno al asunto de la referencia, lo siguiente:

### I. Antecedentes:

- 1.1 Mediante Memorando N° 000787-2024-DGDP-VMPCIC/MC de fecha 29 de abril de 2024 la Dirección General de Defensa del Patrimonio remite a la Dirección General de Patrimonio Arqueológico Inmueble la Hoja de Elevación N° 000026-2024-DCS-DGDP-VMPCIC/MC el cual adjunta el Informe de Inspección N° 0001-2024-SVA/DCS/DGDP/VMPCIC/MC Informe Técnico de Viabilidad de la Determinación de la Protección Provisional del Sitio Arqueológico Cementerio Tutumo, ubicado en el distrito de Supe, provincia de Barranca, departamento de Lima.
- 1.2 Mediante Informe N° 000647-2024-DSFL-DGPA-VMPCIC/MC de fecha 14 de junio de 2024, la Dirección de Catastro y Saneamiento Físico Legal remite a la Dirección General de Patrimonio Arqueológico Inmueble el Informe N° 000091-2024-DSFL-DGPA-VMPCIC-MDR/MC de fecha 14 de junio de 2024, en el que se recomienda emitir la resolución para la determinación de la protección provisional del Sitio Arqueológico Sitio Arqueológico Cementerio Tutumo <sup>1</sup> en base a los fundamentos expresados en el Informe de Inspección N° 001-2024-SVA/DCS/DGDP/VMPCIC/MC, elaborado por la Licenciada Sara Valencia Ardiles, especialista de la Dirección General de Defensa del Patrimonio Cultural.

### II. Base Legal:

- Constitución Política del Perú de 1993.
- Ley N° 28296 – Ley General de Patrimonio Cultural de la Nación.

<sup>1</sup> Se precisa que el Sitio Arqueológico Cementerio Tutumo presentaba determinación de protección provisional con la Resolución Directoral N° 498-2018/DGPA/VMPCIC/MC del 13.11.2018 por el plazo de 01 un año, siendo prorrogada con Resolución Directoral N° 456-2019/DGPA/VMPCIC/MC del 11.11.2019 por un año más.





*"Decenio de la Igualdad de Oportunidades para Mujeres y Hombres"  
"Año del Bicentenario, de la consolidación de nuestra Independencia, y de la conmemoración de las heroicas batallas  
de Junín y Ayacucho"*

- Ley N° 29565 – Ley de Creación del Ministerio de Cultura.
- Decreto Supremo N° 011-2006-ED que aprobó el Reglamento de la Ley General de Patrimonio Cultural de la Nación Ley 28296 y modificatorias.
- Decreto Supremo N° 005-2013-MC que aprobó el Reglamento de Organización y Funciones del Ministerio de Cultura.
- Resolución Ministerial N° 365-2017-MC que aprobó los procedimientos internos del Ministerio de Cultura en los que corresponde efectuar procesos de consulta previa.
- Decreto Supremo N° 004-2019-JUS que aprobó el Texto Único Ordenado de la Ley N° 27444 - Ley del Procedimiento Administrativo General.
- Resolución Viceministerial N° 000331-2023-VMPCIC-MC que delega en la Dirección General de Patrimonio Arqueológico Inmueble la facultad para determinar la protección provisional de bienes inmuebles prehispánicos que se presumen integrantes del Patrimonio Cultural de la Nación durante el año fiscal 2024.
- Directiva N° 003-2018-VMPCIC/MC "Lineamientos técnicos y criterios generales para la determinación de la protección provisional de los bienes inmuebles prehispánicos que se presumen integrantes del Patrimonio Cultural de la Nación".

### III. Análisis:

- 3.1 El artículo 97 del Reglamento de la Ley General de Patrimonio Cultural de la Nación precisa que "La determinación de la protección provisional de los bienes que se presumen integrantes del Patrimonio Cultural de la Nación permite realizar los actos conducentes para la protección física, defensa, conservación y protección legal de aquellos bienes no declarados, ni delimitados a la fecha, así como también sobre aquellos que se encuentren declarados pero que carezcan de propuesta de delimitación o se encuentren en proceso de aprobación (...)".
- 3.2 El numeral 99.1 del artículo 99 del Reglamento de la Ley General de Patrimonio Cultural de la Nación indica, además, que "La determinación de la protección provisional se inicia de oficio a partir del conocimiento de una afectación o posible afectación a los bienes que presuntamente constituyen Patrimonio Cultural de la Nación; los que son susceptibles de formar parte del Patrimonio Cultural de la Nación en virtud de su importancia, valor y significado paleontológico, arqueológico, arquitectónico, histórico, artístico, militar, social, antropológico, tradicional, religioso, etnológico, científico, tecnológico o intelectual, sin perjuicio de su condición de propiedad pública o privada".
- 3.3 Asimismo, el numeral 99.2 del artículo 99 del referido cuerpo normativo establece que "La determinación de la protección provisional de los bienes que presuntamente constituyen Patrimonio Cultural de la Nación se encuentra sustentada en el informe técnico formulado por las áreas competentes del Ministerio de Cultura, conforme a la normativa correspondiente"; añadiendo en su numeral 99.3 que "El informe técnico que sirva de inicio para la determinación de la protección provisional en caso de bienes inmuebles que presuntamente constituyen Patrimonio Cultural de la Nación debe especificar las evidencias que caracterizan el bien materia de protección, adjuntando los detalles y las fotografías del estado en el cual se encontró, así como las imágenes panorámicas del ambiente o áreas que lo rodean".
- 3.4 El numeral 100.1 del artículo 100 del Reglamento de la Ley General del Patrimonio Cultural de la Nación, dispone que "Determinada la protección provisional de un bien que presuntamente constituye Patrimonio Cultural de la Nación, se inicia el trámite para su declaración y delimitación definitiva en el plazo máximo de dos



años calendario, prorrogable por dos años más, debidamente sustentado; salvo en los casos en los que corresponda efectuar procesos de consulta previa, en la medida que se advierta afectación directa a los derechos colectivos de pueblos indígenas u originarios; en cuyo caso, el plazo máximo para la declaración y delimitación definitiva del bien es de tres años calendario, prorrogable por tres años más."

- 3.5 Mediante Resolución Ministerial N° 365-2017-MC se aprobó los procedimientos internos del Ministerio de Cultura en los que corresponde efectuar procesos de consulta previa, en la medida que se advierta afectación directa a los derechos colectivos de pueblos indígenas u originarios. Esta resolución identifica como una de las medidas sujetas a consulta previa al proyecto de Resolución Viceministerial que declara patrimonio cultural de la Nación a un monumento arqueológico prehispánico, entre otros. Asimismo, se precisa que la Dirección de Consulta Previa, órgano de línea de la Dirección General de Derechos de los Pueblos Indígenas del Viceministerio de Interculturalidad es el órgano competente para la etapa de identificación de pueblos indígenas u originarios, el análisis de las posibles afectaciones a los derechos colectivos de los pueblos indígenas u originarios del proceso de consulta previa, y las reuniones preparatorias del proceso de consulta previa en coordinación con los órganos competentes de las medidas administrativas que identifica la resolución.
- 3.6 Mediante Informe N° 900035-2018/DCP/DGPI/MC, la Dirección de Consulta Previa establece que para realizar el análisis correspondiente a la etapa de identificación de los pueblos indígenas u originarios se han determinado tres (3) tipos de áreas para el caso de las medidas identificadas por el Ministerio de Cultura. El Tipo 1 comprende áreas geográficas sin evidencia de ejercicio de derechos colectivos de pueblos indígenas u originarios; el Tipo 2 en cuyas áreas geográficas con información insuficiente sobre el ejercicio de derechos colectivos de pueblos indígenas u originarios, en las que se requerirá que la Dirección de Consulta Previa realice un trabajo de campo; y, el Tipo 3 se encuentran áreas geográficas con información suficiente sobre el ejercicio de derechos colectivos de pueblos indígenas u originarios, en cuyo caso la Dirección de Consulta Previa realizará la identificación de pueblos indígenas u originarios con la información existente o determinará la realización de un trabajo de campo específico para dicha identificación.
- 3.7 En ese sentido, se determina de acuerdo con el informe citado, que el distrito de Supe en la provincia de Barranca, comprende áreas geográficas sin evidencia de ejercicio de derechos colectivos de pueblos indígenas u originarios.
- 3.8 Mediante la Resolución Viceministerial N° 000331-2023-VMPCIC-MC de fecha 24 de diciembre de 2023 y publicada en el Diario Oficial "El Peruano" el 31 de diciembre de 2023, el Despacho Viceministerial de Patrimonio Cultural e Industrias Culturales delegó a la Dirección General de Patrimonio Arqueológico Inmueble, por el ejercicio fiscal 2024, la facultad de determinar la protección provisional de los bienes inmuebles prehispánicos que se presumen integrantes del Patrimonio Cultural de la Nación.
- 3.9 En cumplimiento de las disposiciones acotadas y de la propuesta contenida en el Informe de Inspección N° 001-2024-SVA/DCS/DGDP/VMPCIC/MC de fecha 27 de abril de 2024 elaborado por la Licenciada Sara Valencia Ardiles de la Dirección General de Defensa del Patrimonio Cultural, brinda detalles de la evaluación del



"Decenio de la Igualdad de Oportunidades para Mujeres y Hombres"

"Año del Bicentenario, de la consolidación de nuestra Independencia, y de la conmemoración de las heroicas batallas de Junín y Ayacucho"

bien inmueble prehispánico atendiendo a su valoración cultural y vulnerabilidad; precisando, en su apartado 2.2, que el Sitio Arqueológico Cementerio Tutumo, viene siendo objeto de afectación verificada debido a agentes antrópicos, conforme al siguiente detalle:

*Uso indebido del espacio donde se registró la presencia de dos maquinarias pesadas realizando trabajos de remoción del terreno al interior del sitio arqueológico.*

- 3.10 En relación con las medidas preventivas recomendadas ante la afectación verificada al bien cultural la Licenciada Sara Valencia Ardiles, precisa en el Informe de Inspección N° 0001-2024-SVA/DCS/DGDP/VMPCIC/MC de fecha 27 de abril de 2024, apartado IV.b, las siguientes:

MEDIDA		REFERENCIA
Señalización:	x	Se sugiere colocar muros de señalización e hitos..

- 3.11 En ese sentido, estando a los fundamentos señalados en el Informe de Inspección N° 0001-2024-SVA/DCS/DGDP/VMPCIC/MC de la Dirección de Control y Supervisión, así como los Informes N° 000647-2024-DSFL-DGPA-VMPCIC/MC e Informe N° 000091-2024-DSFL-DGPA-VMPCIC-MDR/MC de la Dirección de Catastro y Saneamiento Físico Legal; se precisa que la propuesta de determinación de la protección provisional que es materia de análisis, CUMPLE con lo dispuesto en el capítulo XIII del Reglamento de la Ley N° 28296, así como por la Directiva N° 003-2018-VMPCIC/MC "Lineamientos técnicos y criterios generales para la determinación de la protección provisional de los bienes inmuebles Ministerio de Cultura prehispánicos que se presumen integrantes del Patrimonio Cultural de la Nación".

#### IV. Conclusiones:

En virtud de lo expuesto, en el marco de la facultad delegada a la Dirección General de Patrimonio Arqueológico Inmueble a través de la Resolución Viceministerial N° 000331-2023-VMPCIC-MC, se concluye que corresponde la determinación de la protección provisional del Sitio Arqueológico Cementerio Tutumo, ubicado en el distrito de Supe, provincia de Barranca, departamento de Lima.

#### V. Recomendación:

Emitir la Resolución Directoral que determine la protección provisional del Sitio Arqueológico Cementerio Tutumo, ubicado en el distrito de Supe, provincia de Barranca, departamento de Lima.

Es todo cuanto se informa para su conocimiento y fines que se sirva determinar, salvo mejor parecer.

Atentamente,

.....  
**Abog. Anny Sabel Ríos Davila**  
**Asistente Legal/ DGPA**

ARD





PERÚ

Ministerio de Cultura

DIRECCIÓN GENERAL DE  
PATRIMONIO ARQUEOLÓGICO  
INMUEBLEDIRECCIÓN DE CATASTRO Y  
SANEAMIENTO FÍSICO LEGALFirmado digitalmente por ESPINOZA  
ROJAS Jimi Alfredo FAU  
20537630222 soft  
Director  
Motivo: Soy el autor del documento  
Fecha: 14.06.2024 08:46:58 -05:00*"Decenio de la Igualdad de Oportunidades para Mujeres y Hombres"**"Año del Bicentenario, de la consolidación de nuestra Independencia, y de la conmemoración de las heroicas batallas de Junín y Ayacucho"*

San Borja, 14 de Junio del 2024

**INFORME N° 000647-2024-DSFL-DGPA-VMPCIC/MC**

**A :** **GILBERTO MARTIN CORDOVA HERRERA**  
DIRECCIÓN GENERAL DE PATRIMONIO  
ARQUEOLÓGICO INMUEBLE

**De :** **JIMI ALFREDO ESPINOZA ROJAS**  
DIRECCIÓN DE CATASTRO Y SANEAMIENTO FÍSICO  
LEGAL

**Asunto :** REMISIÓN DE INFORME DE INSPECCIÓN REALIZADO  
EN EL SITIO ARQUEOLÓGICO CEMENTERIO TUTUMO  
UBICADO EN EL DISTRITO DE SUPE, PROVINCIA DE  
BARRANCA Y DEPARTAMENTO DE LIMA..

**Referencia :** MEMORANDO N° 787-2024-DGDP-VMPCIC/MC

Me dirijo a usted saludándolo cordialmente, con el fin de remitir a su despacho el Informe N° 000091-2024-DSFL-DGPA-VMPCIC-MDR/MC, en el cual se emite opinión técnica sobre la solicitud realizada por la Dirección General de Defensa del Patrimonio Cultural, para determinar la protección provisional del sitio arqueológico Cementerio Tutumo, ubicado en el distrito de Supe, provincia de Barranca, departamento de Lima.

Al respecto, los elementos de sustento proporcionados en el Informe de Inspección N° 0001-2024-SVA/DCS/DGDP/VMPCIC/MC de la licenciada Sara Valencia Ardiles, se encuentran acorde a lo establecido en la Directiva N° 003-2018-VMPCIC/MC que determina las causales por las cuales es viable la medida cautelar.

En ese sentido, se remite el expediente a efectos de determinar la protección provisional cuyo ámbito se encuentra establecido en el plano N° PPROV-029-MC\_DGPA-DSFL-2024 WGS84, de acuerdo a los siguientes datos técnicos:

- Área: 376379.00 m<sup>2</sup> (376379 ha)
- Perímetro: 2960.25 m.
- **Zona Geográfica:** 18S
- **Datum:** WGS84
- **Proyección:** UTM
- **Zona UTM:** 18 Sur
- **Coordenada UTM de referencia** E 208257.0000 / N 8798441.0000

SITIO ARQUEOLÓGICO CEMENTERIO TUTUMO					
VERTICE	LADO	DISTANCIA	ANG. INTERNO	ESTE (X)	NORTE (Y)
1	1-2	655.63	54°57'40"	207946.00	8798984.00
2	2-3	394.03	223°5'56"	208419.00	8798530.00
3	3-4	236.39	112°50'37"	208813.00	8798525.00
4	4-5	680.87	85°45'35"	208902.00	8798306.00





PERÚ

Ministerio de Cultura

DIRECCIÓN GENERAL DE  
PATRIMONIO ARQUEOLÓGICO  
INMUEBLE

DIRECCIÓN DE CATASTRO Y  
SANEAMIENTO FÍSICO LEGAL

*"Decenio de la Igualdad de Oportunidades para Mujeres y Hombres"*  
*"Año del Bicentenario, de la consolidación de nuestra Independencia, y de la conmemoración de las heroicas batallas  
de Junín y Ayacucho"*

5	5-6	672.57	104°11'0"	208254.00	8798097.00
6	6-1	320.76	139°9'13"	207897.00	8798667.00
TOTAL		2960.25	720°0'1"		

Sin otro particular, quedo de usted.

Atentamente,

JER/mdr



PERÚ

Ministerio de Cultura

DIRECCIÓN GENERAL DE  
PATRIMONIO ARQUEOLÓGICO  
INMUEBLEDIRECCIÓN DE CATASTRO Y  
SANEAMIENTO FÍSICO LEGALFirmado digitalmente por DE LA  
VEGA ROMERO Monica FAU  
20537630222 soft  
Motivo: Soy el autor del documento  
Fecha: 14.06.2024 08:20:44 -05:00*"Decenio de la Igualdad de Oportunidades para Mujeres y Hombres"**"Año del Bicentenario, de la consolidación de nuestra Independencia, y de la conmemoración de las heroicas batallas de Junín y Ayacucho"*

San Borja, 14 de Junio del 2024

**INFORME N° 000091-2024-DSFL-DGPA-VMPCIC-MDR/MC**

**A :** **JIMI ALFREDO ESPINOZA ROJAS**  
DIRECCIÓN DE CATASTRO Y SANEAMIENTO FÍSICO  
LEGAL

**De :** **MONICA DE LA VEGA ROMERO**  
DIRECCIÓN DE CATASTRO Y SANEAMIENTO FÍSICO  
LEGAL

**Asunto :** REMISIÓN DE INFORME DE INSPECCIÓN REALIZADO  
EN EL SITIO ARQUEOLÓGICO CEMENTERIO TUTUMO  
UBICADO EN EL DISTRITO DE SUPE, PROVINCIA DE  
BARRANCA Y DEPARTAMENTO DE LIMA.

**Referencia :** PROVEIDO N° 002438-2024-DSFL-DGPA-VMPCIC/MC  
(29ABR2024)  
**MEMORANDO N° 000787-2024/DGDP-VMPCIC/MC**  
(29ABR2024)

Por medio de la presente, me dirijo a usted en atención al Memorando de la referencia, remitido por la Dirección General de Defensa del Patrimonio Cultural, en el cual se solicita la emisión de la declaratoria de protección provisional del Sitio Arqueológico Cementerio Tutumo, ubicado en el distrito de Supe, provincia de Barranca, departamento de Lima.

**I. ANTECEDENTES**

El Sitio Arqueológico Cementerio Tutumo presentaba determinación de protección provisional con la Resolución Directoral N° 498-2018/DGPA/VMPCIC/MC del 13.11.2018 por el plazo de 01 un año, siendo prorrogada con Resolución Directoral N° 456-2019/DGPA/VMPCIC/MC del 11.11.2019 por un año más.

Mediante Informe de Inspección N° 0001-2024-SVA/DCS/DGDP/VMPCIC/MC del 27.04.2024 de la Lic. Sara Valencia Ardiles se describen las afectaciones al Sitio Cementerio Tutumo.

Mediante Memorando N° 000787-2020/DGDP/MC del 05.10.2020 de la Dirección General de Defensa del Patrimonio Cultural se remite el expediente de declaratoria provisional a la DGPA para su atención.

**II. SOBRE EL MONUMENTO**

El Informe de inspección de la arqueóloga Sara Valencia Ardiles, lo describe de la siguiente manera:





Cementerio prehispánico donde se registró fragmentos de cerámica, fragmentos óseos y moluscos en la superficie del terreno.

### Afectaciones dentro del Monumento

Mediante Informe de Inspección N° 0001-2024-SVA/DCS/DGDP/VMPCIC/MC, se reporta la siguiente afectación:

Uso indebido del espacio donde se registró la presencia de dos maquinarias pesadas realizando trabajos de remoción del terreno al interior del sitio arqueológico.

### I. ANALISIS

Conforme se define en el Informe Técnico de Inspección N° 0001-2024-SVA/DCS/DGDP/VMPCIC/MC, existen afectaciones recientes en toda el área arqueológica, producto de un alto impacto negativo por maquinaria pesada, que está dañando gravemente al monumento.

Cabe resaltar que mediante el ítem "Vulnerabilidad" citado en el numeral 6.1.2 de la Directiva N° 003-2018-VMPCIC/MC que determina los elementos para la solicitud de declaratoria provisional: (...) *para efectos de determinar la protección provisional debe ponderarse el nivel de riesgo en función de daños consumados a la pérdida o deterioro total o parcial de dicho bien cultural.* Debiendo con esto, aplicar un criterio de gravedad.

En ese sentido, tomando en cuenta los argumentos citados en la Directiva N° 003-2018-VMPCIC/MC sobre Lineamientos Técnicos y Criterios Generales para determinación de la protección provisional (...) y los factores de deterioro del monumento expuestos en el Informe de Inspección N° 0001-2024-SVA/DCS/DGDP/VMPCIC/MC, se considera que la presente solicitud cumple con los requisitos necesarios para otorgarle la declaratoria provisional.

### II. CONCLUSIONES

La solicitud de declaratoria provisional del "Sitio Arqueológico Cementerio Tutumo", cumple con los aspectos técnicos necesarios que conlleven a dar viabilidad a la protección Provisional del bien cuya área se encuentra establecida de acuerdo al plano N° PPROV-029-MC\_DGPA-DSFL-2024 WGS84 con el siguiente cuadro de datos técnicos:

Zona: 18 Sur

Área: 376379.00 m<sup>2</sup> (376379 ha)

Perímetro: 2960.25 m

Coordenadas de referencia: E 208257.0000 / N 8798441.0000

SITIO ARQUEOLÓGICO CDMENTERIO TUTUMO					
VERTICE	LADO	DISTANCIA	ANG. INTERNO	ESTE (X)	NORTE (Y)
1	1-2	655.63	54°57'40"	207946.00	8798984.00
2	2-3	394.03	223°5'56"	208419.00	8798530.00
3	3-4	236.39	112°50'37"	208813.00	8798525.00
4	4-5	680.87	85°45'35"	208902.00	8798306.00
5	5-6	672.57	104°11'0"	208254.00	8798097.00
6	6-1	320.76	139°9'13"	207897.00	8798667.00
TOTAL		2960.25	720°0'1"		



PERÚ

Ministerio de Cultura

DIRECCIÓN GENERAL DE  
PATRIMONIO ARQUEOLÓGICO  
INMUEBLE

DIRECCIÓN DE CATASTRO Y  
SANEAMIENTO FÍSICO LEGAL

*"Decenio de la Igualdad de Oportunidades para Mujeres y Hombres"  
"Año del Bicentenario, de la consolidación de nuestra Independencia, y de la conmemoración de las heroicas batallas  
de Junín y Ayacucho"*

### III. RECOMENDACIONES

Remitir copia del presente informe a la Dirección General de Patrimonio Arqueológico Inmueble para conocimiento y fines

MDR



**INFORME DE INSPECCIÓN N° 0001-2024-SVA/DCS/DGDP/VMPCIC/MC**

INSPECTOR (apellidos y nombres):	VALENCIA ARDILES, SARA				
COARPE N°	041401				
DEPENDENCIA A LA QUE CORRESPONDE:	DIRECCIÓN DE CONTROL Y SUPERVISIÓN / DGDP				
FECHA DE INSPECCIÓN	DÍA	MES	AÑO	HORA DE INICIO:	11:00
	27	04	2024	HORA DE CULMINACIÓN:	12:00
FECHA DE EMISIÓN DEL INFORME TÉCNICO	27	04	2024	FIRMA:	
					Firmado digitalmente por VALENCIA ARDILES Sara Ruth FAU 20537630222 soft Motivo: Soy el autor del documento Fecha: 27.04.2024 23:01:20 -05:00

**I. DATOS GENERALES DEL OBJETO DE PROTECCIÓN PROVISIONAL**

UBICACIÓN GENERAL DEL BIEN INMUEBLE PREHISPÁNICO	
Departamento:	Lima
Provincia:	Barranca
Distrito / Localidad:	Supe
Coordenada(s) referencial(es):	208257E – 8798441N.
Acceso / vías:	A la altura del km 182 de la Panamericana Norte a 3km aprox., se accede por la carretera Tutumo Venturosa, ubicada en la margen izquierda del río Supe.

**II. EVALUACIÓN DE LOS BIENES INMUEBLES PREHISPÁNICOS PARA EFECTOS DE DETERMINAR SU PROTECCIÓN PROVISIONAL****2.1 Valoración Cultural**

INFORMACIÓN BÁSICA				
N°	Componentes			Descripción
		Si	No	
1.1	Arquitectura		x	.
1.2	Cerámica	x		Gran cantidad de fragmentos cerámicos en toda la superficie del terreno.
1.3	Lítico		x	
1.4	Óseo	x		Osamentas humanas en toda la superficie (fragmentos óseos)
1.5	Malacológico	x		Fragmentos de moluscos en superficie y en el perfil
1.6	Otros Materiales y/o Evidencias de Actividad Humana			
INFORMACIÓN COMPLEMENTARIA				
a)	Clasificación del MAP	Sitio Arqueológico Cementerio Tutumo		
b)	Descripción del MAP	Cementerio prehispánico donde se registró fragmentos de cerámica, fragmentos óseos y moluscos en la superficie del terreno.		

**2.2 Vulnerabilidad (Marcar con una "X" y desarrollar según corresponda)**

INFORMACIÓN BÁSICA				
Agentes antrópicos	Afectación		Descripción	
	Si	No	Verificada	Posible
	X		X	
Factores	Si	No	Verificada	Posible

Uso indebido del espacio donde se registró la presencia de dos maquinarias pesadas realizando trabajos de remoción del terreno al interior del sitio arqueológico.



naturales		x		
INFORMACIÓN COMPLEMENTARIA				
Preservación	El estado de conservación es malo, se evidencia acciones de huaqueo, áreas de cultivo, remoción del terreno, hechos que vienen alterando la evidencia arqueológica. <b>Se ha afectado aproximadamente un 30 % del área total.</b>			
Fragilidad	El Sitio Arqueológico Cementerio Tutumo se ve afectado debido áreas de cultivo, colocación de un cerco de madera, construcción de edificaciones de material noble y precario, remoción del terreno, <b>hechos que están reduciendo el área del sitio arqueológico.</b>			

### 2.3 Modalidad de delimitación provisional (Marcar con una "x" la categoría del bien)

	1. Bien inmueble prehispánico declarado como integrante del Patrimonio Cultural de la Nación con propuesta de delimitación en proceso de aprobación.
X	2. Bien inmueble prehispánico declarado, pero sin propuesta de delimitación, o bien inmueble prehispánico no declarado, amparado por la presunción legal de su condición cultural.

### III. CONCLUSIÓN

El bien presunto califica para la protección provisional:

Si	No
X	

### IV. RECOMENDACIONES

#### a. PLANTEAMIENTO DE LA POLIGONAL DE PROTECCIÓN PROVISIONAL

##### a.1 Monumento Arqueológico Prehispánico

VÉRTICE	SITIO ARQUEOLOGICO CEMENTERIO DE TUTUMO COORDENADAS UTM WGS84
1	207897E – 8798667N
2	208254E – 8798097N
3	208902E – 8798306N
4	208813E – 8798525N
5	208419E – 8798530N
6	207946E - 8798984N

N.º de plano (de ser el caso 1):

-

##### a.2 Elemento Arqueológico Aislado

COORDENADA CENTRAL UTM WGS84	RADIO

**b. MEDIDAS PROVISIONALES RECOMENDADAS (Marcar con una “x” y desarrollar según corresponda)**

MEDIDA	REFERENCIA
- Paralización y/o cese de la afectación:	
- Desmontaje:	
- Apuntalamiento:	
- Incautación:	
- Señalización:	X Se sugiere colocar muros de señalización e hitos.
- Retiro de estructuras temporales, maquinarias, herramientas, elementos y/o accesorios:	

**V. REGISTRO FOTOGRÁFICO**

Las fotos deberán mostrar lo indicado en la valoración cultural (debe observarse de manera evidente la condición de sitio arqueológico del bien):



**Imagen N° 1: Sitio Arqueológico Cementerio Tutumo.** Vista panorámica del cementerio prehispánico donde se registró dos maquinarias pesadas realizando trabajos de remoción del terreno.





**Imagen N ° 2: Sitio Arqueológico Cementerio Tutumo.** Vista panorámica del cementerio prehispánico donde se constató la presencia de maquinaria pesada realizando trabajos de remoción del terreno.



PERÚ

Ministerio de Cultura

Despacho Viceministerial  
de Patrimonio Cultural  
e Industrias Culturales

Dirección General de  
Defensa del Patrimonio  
Cultural

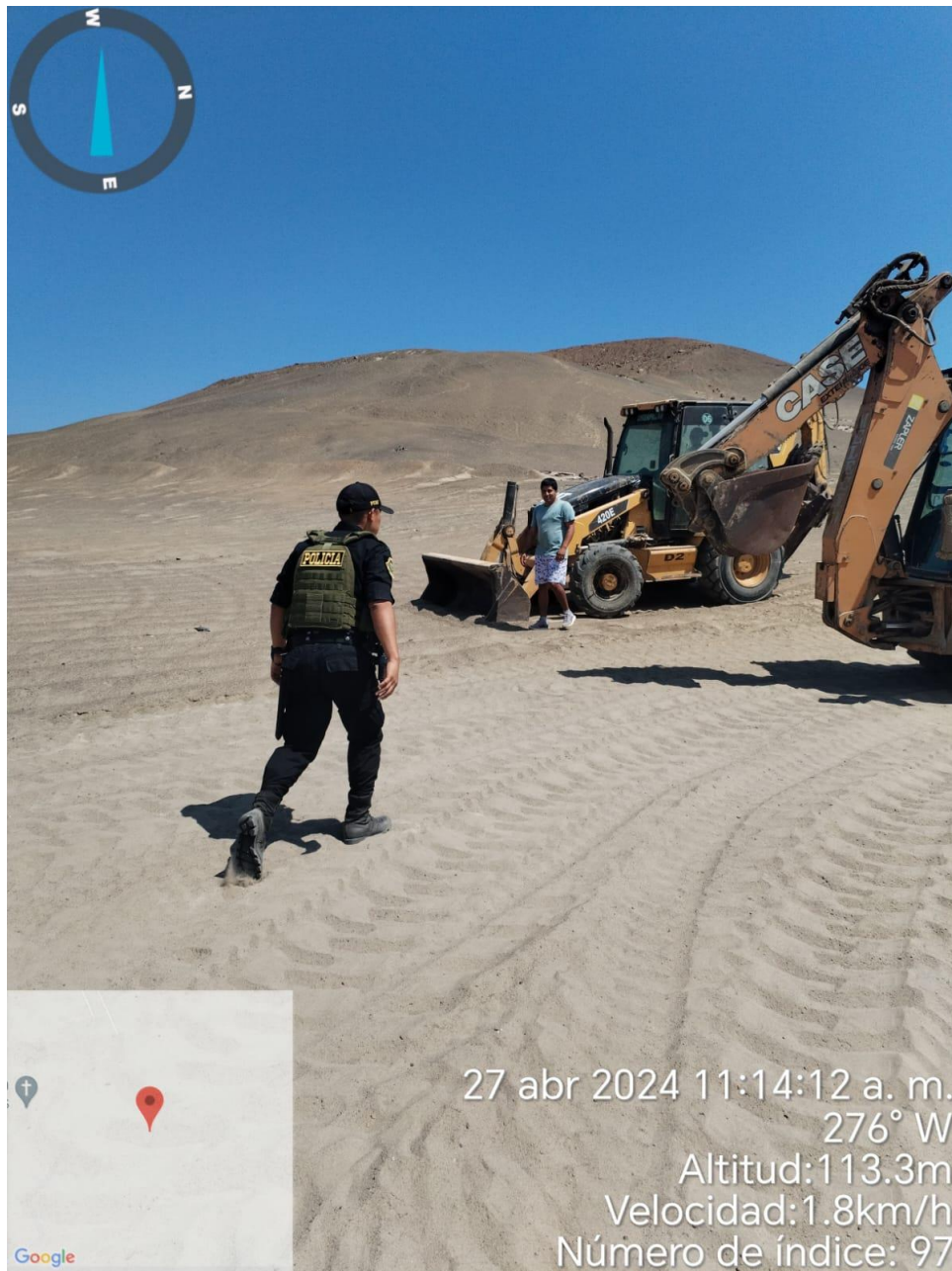

**Imagen N ° 3: Sitio Arqueológico Cementerio Tutumo.** Vista panorámica del cementerio prehispánico donde se registró la presencia de dos maquinarias pesadas.

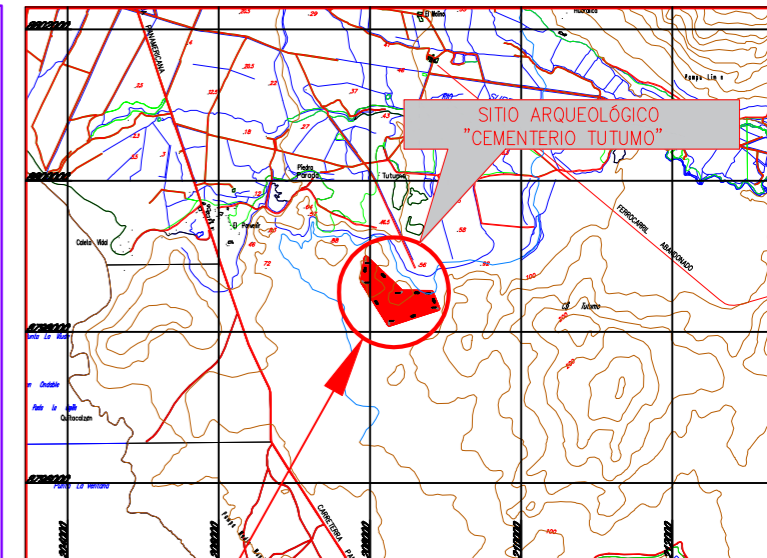
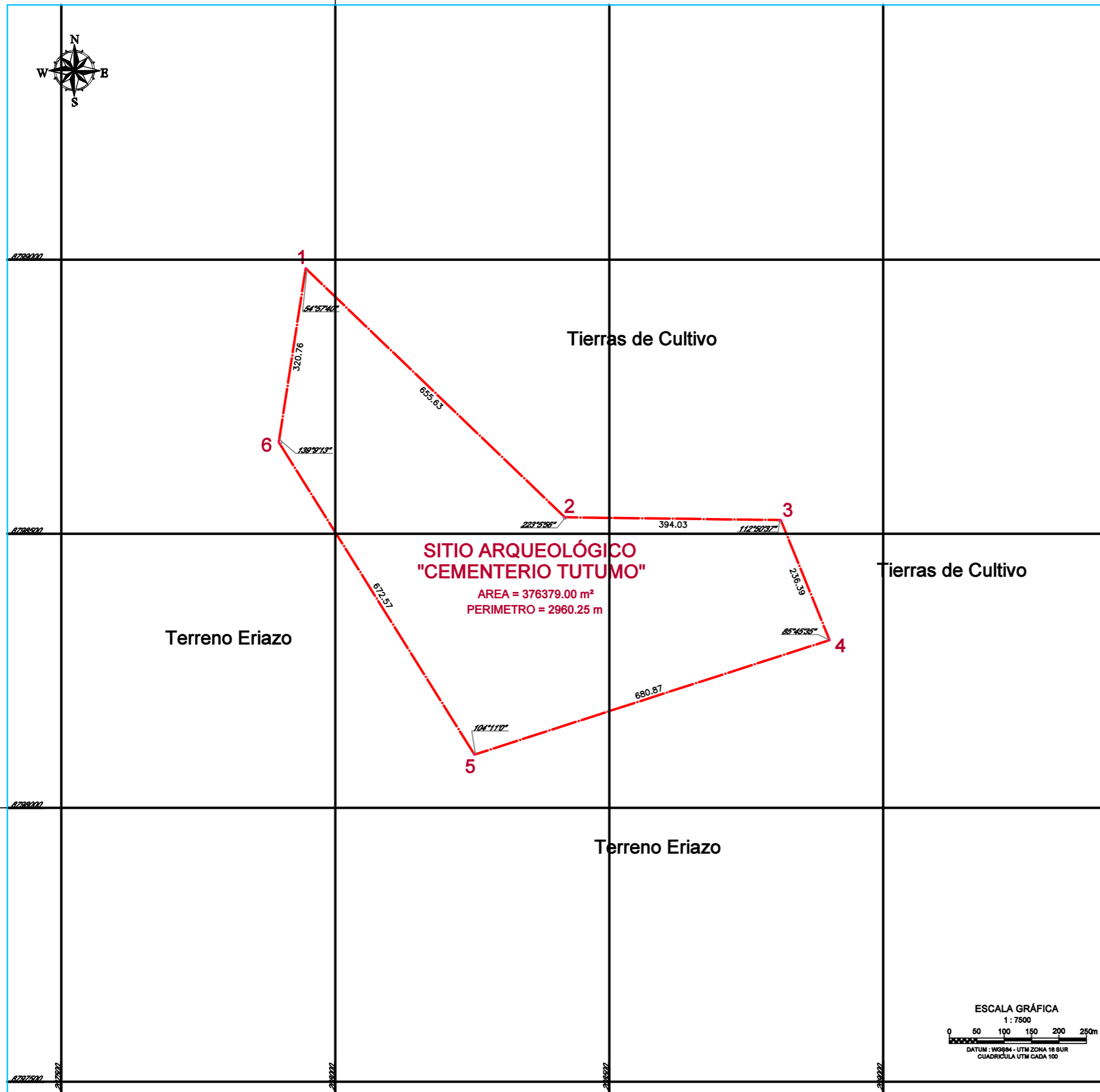
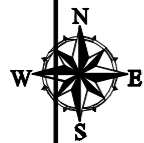

LOCALIZACIÓN ESCALA 1 : 100,000

**CUADRO DE DATOS TÉCNICOS DEL S.A. "CEMENTERIO TUTUMO"**

VERTICE	LADO	DISTANCIA	ANG. INTERNO	ESTE (X)	NORTE (Y)
1	1-2	655.63	54°57'40"	207946.0000	8798984.0000
2	2-3	394.03	223°5'56"	208419.0000	8798530.0000
3	3-4	236.39	112°50'37"	208813.0000	8798525.0000
4	4-5	680.87	85°45'35"	208902.0000	8798306.0000
5	5-6	672.57	104°11'0"	208254.0000	8798097.0000
6	6-1	320.76	139°9'13"	207897.0000	8798667.0000
TOTAL		2960.25	720°0'1"		

Suma de ángulos (real) = 720°00'00"  
 Error acumulado = 00°00'01"

**LEYENDA**

- Vértice ○
- Área Intangible Propuesta —

**PERÚ** Ministerio de Cultura  
 Viceministerio de Patrimonio Cultural e Industrias Culturales

Plano perimétrico: *Sitio Arqueológico*  
**"CEMENTERIO TUTUMO"**

Arq<sup>l</sup> Responsable:  
 Lic. Sara Valencia Ardiles de la Dirección de Control y Supervisión

Levantamiento Edición y Post-Proceso: **Bach. Ing. Augusto Aguirre Aadriazola**

Dpto:	Provincia:	Distrito:
Lima	Barranca	Supe

Punto de referencia:	Área:	Perímetro:
Este (X): 208257.00 Norte (Y): 8798441.00	376379.00 m <sup>2</sup> 37.6379 Ha	2960.25 m

Proyección:	Datum:	Zona:	Escala:
UTM	WGS 84	18s	1:7500

Fecha de elaboración: **Junio 2024**  
 Código de Plano: **PPROV-029-MC\_DGPA-DSFL-2024 WGS84**

