Firmado digitalmente por URTEAGA PEÑA Leslie Carol FAU 20537630222 soft
Cargo: Ministra
Motivo: Soy el autor del documento
Fecha: 21.03.2024 18:16:38 -05:00

San Borja, 21 de Marzo del 2024

RESOLUCION MINISTERIAL N° 000119-2024-MC

VISTOS: los Memorandos N° 000499-2024-OGPP-SG/MC, Nº 000520-2024-OGPP-SG/MC, y la Hoja de Envío Nº 000021-2024-OPL-OGPP-SG/MC de la Oficina General de Planeamiento y Presupuesto; el Informe N° 000366-2024-OGAJ-SG/MC de la Oficina General de Asesoría Jurídica; y,

CONSIDERANDO:

Que, el numeral 1 del artículo 25 de la Ley N° 29158, Ley Orgánica del Poder Ejecutivo y sus modificatorias, establece que corresponde a los Ministros de Estado dirigir el proceso de planeamiento estratégico sectorial, en el marco del Sistema Nacional de Planeamiento Estratégico y determinar los objetivos sectoriales funcionales nacionales aplicables a todos los niveles de gobierno; aprobar los planes de actuación; y asignar los recursos necesarios para su ejecución, dentro de los límites de las asignaciones presupuestarias correspondientes;

Que, mediante el Decreto Legislativo N° 1088, Ley del Sistema Nacional de Planeamiento Estratégico y del Centro Nacional de Planeamiento Estratégico, se crea el Sistema Nacional de Planeamiento Estratégico, orientado al desarrollo de la planificación estratégica como instrumento técnico de gobierno y gestión para el desarrollo armónico y sostenido del país, y el fortalecimiento de la gobernabilidad democrática en el marco del Estado constitucional de derecho, formando parte integrante de dicho sistema los órganos del gobierno nacional, con responsabilidades y competencias en el planeamiento estratégico;

Que, el numeral 12 del artículo 2 del Decreto Legislativo N° 1440, Decreto Legislativo del Sistema Nacional de Presupuesto Público, establece que la Programación Multianual consiste en que el Presupuesto del Sector Público tiene una perspectiva multianual orientada al logro de resultados a favor de la población, en concordancia con las reglas fiscales establecidas en el Marco Macroeconómico Multianual y los instrumentos de planeamiento elaborados en el marco del Sistema Nacional de Planeamiento Estratégico (SINAPLAN);

Que, mediante la Resolución Ministerial N° 000444-2022-DM/MC, se aprueba el Presupuesto Institucional de Apertura de Gastos para el Año Fiscal 2023 del Pliego 003: Ministerio de Cultura, y a través de la Resolución Ministerial N° 000447-2022-DM/MC, se aprueba el Plan Operativo Institucional (POI) Anual 2023 del Pliego 003: Ministerio de Cultura, consistente con el Presupuesto Institucional de Apertura para el Año Fiscal 2023 del Ministerio de Cultura;

Que, mediante la Resolución de Presidencia de Consejo Directivo N° 033-2017/CEPLAN/PCD y modificatorias, el Centro Nacional de Planeamiento Estratégico – CEPLAN aprueba la “Guía para el Planeamiento Institucional”, la misma que tiene como objetivo establecer las pautas para el planeamiento institucional que comprende la política y los planes que permiten la elaboración o modificación del Plan Estratégico Institucional – PEI y el Plan Operativo Institucional – POI, en el marco del Ciclo de Planeamiento Estratégico para la mejora continua;

Firmado digitalmente por ESPINOZA SALVATIERRA Jerry FAU 20537630222 soft
Motivo: Doy V° B°
Fecha: 21.03.2024 13:00:43 -05:00

Firmado digitalmente por CASTAÑEDA VINCES Marco Antonio FAU 20537630222 hard
Motivo: Doy V° B°
Fecha: 21.03.2024 12:48:32 -05:00

Firmado digitalmente por RAMIREZ CASTILLO Maria Esther FAU 20537630222 soft
Motivo: Doy V° B°
Fecha: 21.03.2024 12:43:33 -05:00

Esta es una copia auténtica imprimible de un documento electrónico archivado por el Ministerio de Cultura, aplicando lo dispuesto por el Art. 25 de D.S. 070-2013-PCM y la Tercera Disposición Complementaria Final del D.S. 026-2016-PCM. Su autenticidad e integridad pueden ser contrastadas a través de la siguiente dirección web:
https://tramitedocumentario.cultura.gob.pe:8181/validadorDocumental/inicio/detalle.jsf e ingresando la siguiente clave: **ON4WE2Y**

Que, el numeral 6.3 de la sección 6 de la citada guía establece que si el POI Anual es afectado, la entidad realiza su modificación con intervención de la Comisión de Planeamiento y el apoyo del órgano de planeamiento, previo análisis al seguimiento de la ejecución; asimismo, señala que el POI Anual en ejecución se modifica, entre otros, cuando se presentan las siguientes circunstancias: a) Cambios en la programación de metas físicas de las Actividades Operativas e Inversiones, que estén relacionados al mejoramiento continuo de los procesos y/o su priorización, b) Incorporación de nuevas Actividades Operativas e Inversiones por cambios en el entorno, cumplimiento de nuevas disposiciones normativas dictadas por el Ejecutivo o el Legislativo, entre otros que contribuyan con la implementación y cumplimiento de la estrategia del PEI;

Que, en ese marco, mediante el Memorando N° 000499-2024-OGPP-SG/MC, complementado con el Memorando Nº 000520-2024-OGPP-SG/MC y la Hoja de Envío Nº 000021-2024-OPL-OGPP-SG/MC, la Oficina General de Planeamiento y Presupuesto remite los Informes N° 000041-2024-OPL-OGPP-SG/MC y Nº 000001-2024-OPL-OGPP-SG-KMS/MC de la Oficina de Planeamiento, el cual contiene la propuesta del Plan Operativo Institucional (POI) Anual 2023 Modificado versión 1 del Pliego 003: Ministerio de Cultura, la cual recoge la información presentada por la Alta Dirección, Órganos, Direcciones Desconcentradas de Cultura y Unidades Ejecutoras del Ministerio de Cultura respecto de la modificación de sus metas físicas y financieras, de acuerdo a lo establecido en la “Guía para el Planeamiento Institucional”, para la aprobación mediante resolución ministerial; asimismo, se indica que corresponde que la modificación se efectúe en el presente ejercicio a fin que la Oficina de Planeamiento pueda realizar una adecuada evaluación de los resultados alcanzados durante el 2023 de las unidades orgánicas y ejecutoras que conforman el Pliego;

Que, atendiendo lo expuesto por la Oficina General de Planeamiento y Presupuesto, en su condición de órgano encargado de formular y proponer a la Alta Dirección los planes y documentos de gestión organizacional, resulta pertinente aprobar el mencionado documento;

Con los vistos de la Secretaría General, Oficina General de Planeamiento y Presupuesto, y de la Oficina General de Asesoría Jurídica;

De conformidad con lo dispuesto en la Ley N° 29158, Ley Orgánica del Poder Ejecutivo y sus modificatorias; la Ley N° 29565, Ley de creación del Ministerio de Cultura y su modificatoria; su Reglamento de Organización y Funciones, aprobado por el Decreto Supremo N° 005-2013-MC; y, la Resolución de Presidencia del Consejo Directivo N° 033-2017/CEPLAN/PCD y sus modificatorias, que aprueba la “Guía para el Planeamiento Institucional”;

SE RESUELVE:

Artículo 1.- Aprobar el Plan Operativo Institucional (POI) Anual 2023 Modificado versión 1 del Pliego 003: Ministerio de Cultura, el mismo que como anexo forma parte integrante de la presente resolución.

Artículo 2.- Dar estricto cumplimiento, por parte de los Órganos, Direcciones Desconcentradas de Cultura y Unidades Ejecutoras del Ministerio de Cultura, comprendidos en la modificación que se aprueba en el artículo 1 de la presente resolución, bajo responsabilidad, al contenido del Plan Operativo Institucional (POI) Anual 2023 Modificado versión 1 del Pliego 003: Ministerio de Cultura.

Esta es una copia auténtica imprimible de un documento electrónico archivado por el Ministerio de Cultura, aplicando lo dispuesto por el Art. 25 de D.S. 070-2013-PCM y la Tercera Disposición Complementaria Final del D.S. 026-2016-PCM. Su autenticidad e integridad pueden ser contrastadas a través de la siguiente dirección web:
https://tramitedocumentario.cultura.gob.pe:8181/validadorDocumental/inicio/detalle.jsf e ingresando la siguiente clave: **ON4WE2Y**

Artículo 3.- Encargar a la Oficina General de Planeamiento y Presupuesto, a través de la Oficina de Planeamiento, efectuar el seguimiento y evaluación de la ejecución del Plan Operativo Institucional (POI) Anual 2023 Modificado versión 1 del Pliego 003: Ministerio de Cultura.

Artículo 4.- Disponer la publicación de la presente resolución en el diario oficial "El Peruano". La presente resolución y su anexo se publican en la sede digital del Ministerio de Cultura (www.gob.pe/cultura), el mismo día de la publicación de la resolución en el diario oficial "El Peruano".

Regístrese, comuníquese y publíquese.

Documento firmado digitalmente

LESLIE CAROL URTEAGA PEÑA
Ministra de Cultura

Esta es una copia auténtica imprimible de un documento electrónico archivado por el Ministerio de Cultura, aplicando lo dispuesto por el Art. 25 de D.S. 070-2013-PCM y la Tercera Disposición Complementaria Final del D.S. 026-2016-PCM. Su autenticidad e integridad pueden ser contrastadas a través de la siguiente dirección web:
https://tramitedocumentario.cultura.gob.pe:8181/validadorDocumental/inicio/detalle.jsf e ingresando la siguiente clave: **ON4WE2Y**

PLAN OPERATIVO INSTITUCIONAL (POI) ANUAL 2023 MODIFICADO VERSIÓN 1

PLIEGO 003: MINISTERIO DE CULTURA

PERÚ
Ministerio de Cultura

Firmado digitalmente por TRELLES SALDARRIAGA Karina FAU 20537630222 soft
Motivo: Soy el autor del documento
Fecha: 15.03.2024 18:56:36 -05:00

CONTENIDO

I. PRESENTACIÓN 3

II. DECLARACIÓN DE POLÍTICA INSTITUCIONAL 4

2.1. Declaración de la política institucional del Ministerio de Cultura: 4

2.2. Valores Institucionales: 4

III. MISIÓN INSTITUCIONAL 5

IV. ACCIONES ESTRATÉGICAS INSTITUCIONALES (AEI) PRIORIZADAS POR OBJETIVO ESTRATÉGICO INSTITUCIONAL (OEI) 5

V. ORGANIZACIÓN FUNCIONAL 11

VI. MODIFICACIÓN DEL MARCO PRESUPUESTAL 12

6.1. Modificación presupuestaria por Fuentes de Financiamientos 12

6.2. Modificación presupuestaria por Categoría del Gasto y Genérica de Gasto 13

6.3. Modificación presupuestaria por Unidad Ejecutora 15

6.4. Modificación presupuestaria por Categoría Presupuestal 16

6.5. Modificación presupuestaria por Objetivo Estratégico Institucional 16

6.6. Modificaciones Presupuestales a nivel normativo 17

VII. MODIFICACIÓN DE ACTIVIDADES OPERATIVAS E INVERSIONES 20

7.1. Modificaciones del POI a nivel de Pliego y Unidades Ejecutoras 21

7.2. Modificación por Categoría Presupuestal 21

7.3. Modificaciones del POI a nivel de Objetivos Estratégicos y Acciones Estratégicas Institucionales 22

VIII. PRINCIPALES VARIACIONES DEL POI ANUAL 2023 26

IX. ANEXOS 27

I. PRESENTACIÓN

El Ministerio de Cultura creado mediante Ley Nº 29565, es el ente rector del Sector Cultura que se constituye en pliego presupuestal y ejerce competencia, exclusiva y excluyente, respecto de otros niveles de gestión en todo el territorio nacional, a través de las siguientes áreas programáticas: a) Patrimonio Cultural de la Nación, Material e Inmaterial; b) Creación cultural contemporánea y artes vivas; c) Gestión cultural e industrias culturales; y, d) Pluralidad étnica y cultural de la Nación. Asimismo, como órgano del gobierno nacional forma parte del Sistema Nacional de Planeamiento Estratégico (SINAPLAN), de acuerdo a lo establecido en el Artículo 3 del Decreto Legislativo N° 1088.

El Plan Operativo Institucional (POI) Anual 2023 del Pliego 003: Ministerio de Cultura, consistente con el Presupuesto Institucional de Apertura para el año fiscal 2023, fue aprobado mediante Resolución Ministerial N° 000447-2022-DM/MC. Este instrumento de gestión, de periodo anual, contiene la programación financiera, actividades operativas y metas físicas a ser ejecutadas por todos los órganos y unidades ejecutoras del Ministerio de Cultura, orientadas a contribuir con el logro de las acciones estratégicas y objetivos estratégicos institucionales del Plan Estratégico Institucional (PEI) 2022 – 2026, aprobado mediante Resolución Ministerial N° 000392-2021-DM/MC, los mismos que a su vez se encuentran articulados a los objetivos estratégicos sectoriales establecidos en el Plan Estratégico Sectorial Multianual (PESEM) 2022 - 2030 del Ministerio de Cultura, aprobado mediante Resolución Ministerial N° 000196-2021-DM/MC.

El POI Anual 2023 Modificado versión 1 del Pliego 003: Ministerio de Cultura responde a cambios en la programación de metas físicas de las actividades operativas e inversiones y a la incorporación de nuevas actividades operativas e inversiones por cambios en el entorno, cumplimiento de nuevas disposiciones normativas dictadas por el Ejecutivo o el Legislativo, entre otros que contribuyan con la implementación y cumplimiento de la estrategia del PEI, las mismas que se basan en las modificaciones presupuestales realizadas durante el 2023.

El presente documento ha sido elaborado por la Oficina General de Planeamiento y Presupuesto siguiendo los lineamientos establecidos por CEPLAN en la Guía para el Planeamiento Institucional y en coordinación con los diferentes órganos y unidades orgánicas del Ministerio de Cultura y unidades ejecutoras, tomando en cuenta su ámbito de competencia funcional establecido en el Reglamento de Organización y Funciones – ROF y la articulación de sus actividades con el Presupuesto Institucional Modificado. En ese sentido, el presente documento contiene la Declaración de Política Institucional, Misión Institucional, Acciones Estratégicas Institucionales (AEI) priorizadas por Objetivo Estratégico Institucional (OEI) y los formatos de programación física y financiera.

II. DECLARACIÓN DE POLÍTICA INSTITUCIONAL

El Ministerio de Cultura, en el marco de las competencias y funciones asignadas mediante la Ley N° 29565, Ley de Creación del Ministerio de Cultura, cumple un rol importante en el país. A continuación, se detallan los lineamientos que orientan la gestión institucional para su planeamiento de mediano plazo:

2.1. Declaración de la política institucional del Ministerio de Cultura:

Lineamientos:

- Fortalecer la valoración positiva de la diversidad cultural
- Generar un ecosistema cultural sostenible para el desarrollo de las artes e industrias culturales y creativas
- Garantizar la participación de la población en las expresiones artístico – culturales.
- Fortalecer la protección y salvaguardia del patrimonio cultural material e inmaterial.
- Garantizar el acceso y la valoración de la población al patrimonio cultural material e inmaterial.
- Garantizar un sistema sostenible de gobernanza cultural para el ejercicio de derechos culturales.

2.2. Valores Institucionales:

La Ley N° 27815 “Código de Ética de la Función Pública”, establece los principios, deberes y prohibiciones éticos para los servidores públicos de las entidades de la Administración Pública.

Bajo este marco, el Ministerio de Cultura ha definido sus valores institucionales, que son aquellos principios, actitudes y conductas que guían las decisiones de la entidad para el cumplimiento de los objetivos estratégicos institucionales.

	Respeto: Procuramos servir a todos por igual, en ausencia de diferencias, promoviendo el acceso a nuestra cultura, procurando la igualdad de género, interculturalidad, edad y en todo sentido social.
	Transparencia: Actuamos en base a la verdad y las normas, facilitando el acceso a información clara y oportuna.
	Compromiso: Asumimos con responsabilidad nuestras funciones y nos caracterizamos por la perseverancia y firme actividad para alcanzar nuestros objetivos.
	Identidad: La identidad cultural son las características propias, como tradiciones, creencias y lenguas, que nos permite identificarnos como miembros de una sociedad y diferenciarnos del resto. Esto nos permite afirmar nuestra identidad y valorar lo nuestro.

Ética: Son normas y principios morales que se utilizan para resolver los diversos problemas que se presentan tanto en las relaciones internar (servidores) y externas (ciudadano, proveedores, etc.)

III. MISIÓN INSTITUCIONAL

CEPLAN define la misión como la razón de ser de la entidad, en el marco de las competencias y funciones establecidas en su ley de creación o la normativa que la reglamenta, considerando la población a la cual sirve y la manera particular como lo hace. En términos prácticos, refleja su gran objetivo general en el marco de las políticas y planes nacionales y territoriales.

En este contexto, para la elaboración de la misión de ha tomado en cuenta el siguiente marco legal, referido a funciones y competencias:

1. El acápite a) del numeral 23.1 del artículo 3 de la Ley N° 29158, Ley Orgánica del Poder Ejecutivo, establece como función de los Ministros, formular, planear, dirigir, coordinar, ejecutar, supervisar y evaluar la política nacional y sectorial bajo su competencia aplicable a todos los niveles de gobierno.

2. Ley 29565, Ley de Creación del Ministerio de Cultura que establece sus áreas programáticas de acción, así como las competencias y funciones exclusivas y compartidas, así como el Reglamento de Organización y Funciones – ROF[1].

3. Plan Estratégico Sectorial Multianual 2022-2030 define a la diversidad cultural como el eje de visión estratégica, pues representa el compromiso de largo plazo del Sector. Para su logro se necesita tomar en cuenta dimensiones que están estrechamente entrelazadas, como son la recuperación y creación sistemática de información y conocimiento, que facilite una administración eficaz y sensible a las necesidades de la población, una adecuada toma de decisiones favorables a los derechos culturales y una eficiente administración de nuestros bienes y patrimonios.

Por ello, la misión institucional del Ministerio de Cultura se define de la siguiente forma:

> "Proteger y salvaguardar el patrimonio cultural de la nación; fomentar las artes, la creación y el desarrollo artístico; y promover la diversidad cultural y el enfoque intercultural en beneficio de la ciudadanía de manera efectiva y oportuna"

IV. ACCIONES ESTRATÉGICAS INSTITUCIONALES (AEI) PRIORIZADAS POR OBJETIVO ESTRATÉGICO INSTITUCIONAL (OEI)

El Ministerio de Cultura en el ejercicio de su rectoría y en el marco de su Declaración de Política Institucional y Misión Institucional, se ha trazado diversos retos para el año 2026, cada uno de ellos significa el trabajo coordinado y constante de todos sus unidades orgánicas, cuya importancia está establecida en la Ruta Estratégica, que define el orden

[1] Aprobado mediante Decreto Supremo N° 005-2013-MC

de prioridades a nivel de objetivos estratégicos institucionales y acciones estratégicas institucionales, y permite direccionar los esfuerzos de la entidad.

A continuación, se presentan las acciones estratégicas por cada objetivo estratégico institucional del PEI 2022-2026 del Ministerio de Cultura.

RUTA ESTRATÉGICA DEL PLAN ESTRATÉGICO INSTITUCIONAL

Prioridad	Objetivo Estratégico Institucional / Acción Estratégica Institucional		UO Responsable	Vinculación con la PGG
	COD.	Descripción		
3	**OEI.01**	**Incrementar la prestación de servicios con pertinencia cultural y lingüística hacia los pueblos indígenas u originarios y el pueblo afroperuano.**		
4	AEI.01.01	Certificación permanente de competencias en lenguas indígenas u originarias dirigida a servidores públicos	Dirección de Lenguas Indígenas	EJE.03 LIN.03.01
3	AEI.01.02	Formación permanente como intérpretes y traductores en lenguas indígenas u originarias dirigido a ciudadanos y ciudadanas bilingües.	Dirección de Lenguas Indígenas	EJE.03 LIN.03.01
1	AEI.01.03	Servicio de traducción e interpretación remota y presencial en lenguas indígenas u originarias para los hablantes de lenguas indígenas u originarias y servidores públicos en situaciones de emergencia.	Dirección de Lenguas Indígenas	EJE.05 LIN.05.02
2	AEI.01.04	Asistencia técnica permanente en la incorporación del enfoque intercultural para la provisión de servicios públicos dirigido a los tres niveles de gobierno.	Dirección General de Ciudadanía Intercultural Dirección General de Derechos de los Pueblos Indígenas	EJE.05 LIN.05.02
4	**OEI.02**	**Reducir las prácticas de racismo y discriminación por motivos étnico raciales.**		
2	AEI.02.01	Sensibilización permanente en materia de valoración de la diversidad cultural, e interculturalidad dirigida a la población, con énfasis en la valoración de la mujer indígena y afroperuana	Dirección de Diversidad Cultural y Eliminación de la Discriminación Racial	EJE.03 LIN.03.01
1	AEI.02.02	Asistencia técnica permanente a entidades en materia de prevención de la discriminación étnico-racial para la prestación de servicios libres de discriminación	Dirección de Diversidad Cultural y Eliminación de la Discriminación Racial	EJE.03 LIN.03.01
3	AEI.02.03	Orientación oportuna a ciudadanos y ciudadanas que reportan y/o denuncian casos de discriminación étnico-racial	Dirección de Diversidad Cultural y Eliminación de la Discriminación Racial	EJE.03 LIN.03.01
8	**OEI.03**	**Incrementar la transmisión intergeneracional y el dominio oral y escrito de las lenguas indígenas u originarias y la tradición oral de sus hablantes.**		
1	AEI.03.01	Fortalecimiento de capacidades permanente para la investigación en y sobre lenguas indígenas u originarias dirigido a la ciudadanía hablante de lengua indígena u originaria e instituciones públicas y privadas.	Dirección de Lenguas Indígenas	EJE.03 LIN.03.01
2	AEI.03.02	Acciones permanentes orientadas a la revitalización de lenguas indígenas u originarias dirigidas a la ciudadanía hablante de lenguas indígenas u originarias	Dirección de Lenguas Indígenas	EJE.04 LIN.04.05
6	**OEI.04**	**Asegurar el ejercicio de los derechos colectivos de los pueblos indígenas u originarios**		
4	AEI.04.01	Gestión permanente de la Información de pueblos indígenas u originarios para la ciudadanía en general.	Dirección General de Derechos de los Pueblos Indígenas	EJE.03 LIN.03.01
1	AEI.04.02	Asistencia técnica permanente para la implementación y fortalecimiento de espacios de participación indígena en especial de la mujer	Dirección de Políticas Indígenas	EJE.03 LIN.03.01

Prioridad	Objetivo Estratégico Institucional / Acción Estratégica Institucional		UO Responsable	Vinculación con la PGG
	COD.	Descripción		
		indígena para entidades públicas de los tres niveles de gobierno		
2	AEI.04.03	Asistencia técnica y capacitación permanente sobre consulta previa a servidores públicos, población indígena y ciudadanía en general	Dirección de Consulta Previa	EJE.03 LIN.03.01
3	AEI.04.04	Seguimiento oportuno a la implementación de los acuerdos resultantes de los procesos de consulta previa efectuados por las entidades promotoras.	Dirección de Consulta Previa	EJE.03 LIN.03.01
5	**OEI.05**	**Fortalecer la protección de los derechos de los pueblos indígenas en situación de aislamiento y contacto inicial (PIACI).**		
1	AEI.05.01	Acciones de control y vigilancia efectivas y oportunas en el ámbito de los pueblos indígenas en situación de aislamiento y contacto inicial (PIACI)	Dirección de Pueblos Indígenas en Aislamiento y/o Contacto Inicial PIACI	EJE.03 LIN.03.03
2	AEI.05.02	Adecuación y/o categorización de reservas territoriales e indígenas en beneficio de los pueblos indígenas en situación de aislamiento y contacto inicial (PIACI)	Dirección de Pueblos Indígenas en Aislamiento y/o Contacto Inicial PIACI	EJE.03 LIN.03.03
7	**OEI.06**	**Fortalecer el pleno ejercicio de los derechos económicos, sociales y culturales del pueblo afroperuano**		
3	AEI.06.01	Gestión del conocimiento e información sobre el pueblo afroperuano, con especial énfasis en mujeres afroperuanas	Dirección de Políticas para la Población Afroperuana	EJE.03 LIN.03.01
1	AEI.06.02	Gestión de espacios y herramientas de participación implementados dirigido a las organizaciones afroperuanas, con especial énfasis en niñas, jóvenes y mujeres afroperuanas	Dirección de Políticas para la Población Afroperuana	EJE.03 LIN.03.01
2	AEI.06.03	Asistencia técnica permanente para la implementación y fortalecimiento de espacios de atención al pueblo afroperuano con énfasis en mujeres afroperuanas.	Dirección de Políticas para la Población Afroperuana	EJE.03 LIN.03.01
10	**OEI.07**	**Incrementar la participación de la población en bienes, servicios y actividades culturales diversos.**		
5	AEI.07.01	Fortalecimiento de capacidades permanente a mediadores, docentes de artes y público en general	Dirección General de Industrias Culturales y Artes	EJE.04 LIN.04.05
6	AEI.07.02	Programas de formación de capacidades en lenguajes artísticos culturales implementados dirigidos a la población	Dirección General de Industrias Culturales y Artes	EJE.04 LIN.04.05
3	AEI.07.03	Actividades de mediación y formación de públicos culturales accesibles a la población para el fomento de la apreciación y participación en las expresiones artístico – culturales	Dirección General de Industrias Culturales y Artes	EJE.04 LIN.04.05
1	AEI.07.04	Espectáculos artísticos y culturales diversos y accesibles a la población	Dirección General de Industrias Culturales y Artes	EJE.04 LIN.04.05
4	AEI.07.05	Difusión de obras audiovisuales diversas y accesibles en beneficio de la población	Dirección General de Industrias Culturales y Artes	EJE.04 LIN.04.05
7	AEI.07.06	Implementación de inversiones en infraestructura cultural	Dirección General de Industrias Culturales y Artes	EJE.04 LIN.04.05
2	AEI.07.07	Generación de contenidos culturales en plataformas virtuales accesibles a la población	Dirección General de Industrias Culturales y Artes	EJE.04 LIN.04.05
9	**OEI.08**	**Fortalecer el desarrollo de la oferta cultural de las artes e industrias culturales y creativas.**		

Prioridad	Objetivo Estratégico Institucional / Acción Estratégica Institucional		UO Responsable	Vinculación con la PGG
	COD.	Descripción		
2	AEI.08.01	Fortalecimiento de capacidades permanente a creadores, gestores y emprendedores de las industrias culturales y artes	Dirección General de Industrias Culturales y Artes	EJE.04 LIN.04.05
1	AEI.08.02	Otorgamiento de incentivos económicos y no económicos accesibles a agentes culturales, negocios y proyectos culturales	Dirección General de Industrias Culturales y Artes	EJE.04 LIN.04.05
4	AEI.08.03	Desarrollo de ferias, festivales, mercados y/o espacios de circulación de bienes y servicios culturales permanentes para los agentes culturales	Dirección General de Industrias Culturales y Artes	EJE.04 LIN.04.05
5	AEI.08.04	Participación en eventos internacionales y desarrollo de acciones para el posicionamiento de las industrias culturales y las artes en el exterior de trabajadores y/o organizaciones culturales	Dirección General de Industrias Culturales y Artes	EJE.04 LIN.04.05
3	AEI.08.05	Fortalecimiento de capacidades permanente para organizaciones culturales con incidencia comunitaria reconocidas como Puntos de Cultura	Dirección General de Industrias Culturales y Artes	EJE.04 LIN.04.05
11	**OEI.09**	**Incrementar la participación de la población a espacios y materiales de lectura.**		
3	AEI.09.01	Fortalecimiento permanente de capacidades de los agentes vinculados al libro y la lectura para la formación de públicos	Dirección General de Industrias Culturales y Artes	EJE.04 LIN.04.05
1	AEI.09.02	Fortalecimiento de los espacios de lectura de manera oportuna en beneficio de la población	Dirección General de Industrias Culturales y Artes	EJE.04 LIN.04.05
2	AEI.09.03	Desarrollo de programas integrales de fomento de la lectura y escritura dirigidos a la población general	Dirección General de Industrias Culturales y Artes	EJE.04 LIN.04.05
4	AEI.09.04	Promoción y difusión permanente sobre la oferta de librerías y editoriales peruanas	Dirección General de Industrias Culturales y Artes	EJE.04 LIN.04.05
2	**OEI.10**	**Fortalecer la apropiación social y salvaguarda del patrimonio como parte de la identidad cultural de la población y su territorio**		
3	AEI.10.01	Sensibilización e información permanente sobre conocimientos y prácticas para la apropiación social y uso sostenible del patrimonio cultural orientada a la ciudadanía	Dirección General de Patrimonio Cultural Dirección General de Museos Dirección General de Patrimonio Arqueológico Inmueble Dirección General de Defensa del Patrimonio Cultural	EJE.04 LIN.04.05
2	AEI.10.02	Fortalecimiento permanente de capacidades de los agentes, organizaciones, mediadores y educadores en la promoción del Patrimonio Cultural	Dirección General de Patrimonio Cultural Dirección General de Museos Dirección General de Defensa del Patrimonio Cultural	EJE.04 LIN.04.05

Prioridad	Objetivo Estratégico Institucional / Acción Estratégica Institucional		UO Responsable	Vinculación con la PGG
	COD.	Descripción		
4	AEI.10.03	Mecanismos de acceso para la investigación oportunos en beneficios de colectivos portadores e investigadores del patrimonio cultural	Dirección General de Patrimonio Cultural Dirección General de Museos Dirección General de Patrimonio Arqueológico Inmueble	EJE.04 LIN.04.05
1	AEI.10.04	Servicios de interpretación accesibles, inclusivos y diversos en beneficio de la población	Dirección General de Patrimonio Cultural Dirección General de Museos	EJE.04 LIN.04.05
1	**OEI.11**	**Optimizar la prevención de la afectación del patrimonio cultural de la nación**		
3	AEI.11.01	Declaratoria e inscripción oportuna para la protección de los bienes materiales pertenecientes al Patrimonio Cultural de la Nación	Dirección General de Patrimonio Cultural Dirección General de Museos Dirección General de Patrimonio Arqueológico Inmueble	EJE.04 LIN.04.05
5	AEI.11.02	Formación de capacidades permanente de los actores involucrados en la defensa, recuperación y restitución y manejo territorial del patrimonio cultural en sus jurisdicciones	Dirección General de Patrimonio Cultural Dirección General de Museos Dirección General de Patrimonio Arqueológico Inmueble Dirección General de Defensa del Patrimonio Cultural	EJE.04 LIN.04.05
6	AEI.11.03	Gestión permanente de los sitios del patrimonio mundial y de las expresiones culturales inmateriales ante el Comité del Patrimonio Mundial y el Comité Intergubernamental	Dirección General de Patrimonio Cultural	EJE.04 LIN.04.05
1	AEI.11.04	Protección permanente a los bienes del Patrimonio Cultural de la Nación a favor de la ciudadanía.	Dirección General de Patrimonio Cultural Dirección General de Museos Dirección General de Patrimonio Arqueológico Inmueble	EJE.04 LIN.04.05
2	AEI.11.05	Acciones preventivas y de defensa permanentes por afectaciones al Patrimonio Cultural de la Nación en beneficio del país	Dirección General de Patrimonio Cultural Dirección General de Defensa del Patrimonio Cultural	EJE.04 LIN.04.05

Prioridad	Objetivo Estratégico Institucional / Acción Estratégica Institucional		UO Responsable	Vinculación con la PGG
	COD.	Descripción		
7	AEI.11.06	Promoción de las expresiones del patrimonio cultural inmaterial accesibles dirigidos a portadores del patrimonio	Dirección General de Patrimonio Cultural	EJE.04 LIN.04.05
4	AEI.11.07	Formación de capacidades para la salvaguarda y generación de emprendimientos económicos basados en conocimientos tradicionales dirigidos a la población en general	Dirección General de Patrimonio Cultural	EJE.04 LIN.04.05
8	AEI.11.08	Porcentaje de Certificados de Inexistencia de Restos Arqueológicos (CIRAS) emitidos	Dirección General de Patrimonio Arqueológico Inmueble	EJE.04 LIN.04.05
8	**OEI.12**	**Fortalecer la participación de los actores y el enfoque territorial en el desarrollo de las políticas del Sector Cultura.**		
2	AEI.12.01	Asistencia técnica y acompañamiento integral a entidades en los tres niveles de gobierno para la gestión y desarrollo de políticas culturales a nivel territorial	Secretaria General	EJE.05 LIN.05.02
1	AEI.12.02	Espacios y herramientas implementadas para la participación ciudadana en el desarrollo de políticas culturales	Secretaria General	EJE.04 LIN.04.05
13	**OEI.13**	**Fortalecer la gestión institucional**		
2	AEI.13.01	Gobierno Digital de calidad implementado en la entidad	Oficina General de Estadística y Tecnológicas del a Información y Comunicaciones	EJE.06 LIN.06.02
1	AEI.13.02	Gestión por procesos implementados en la entidad	Oficina General de Planeamiento y Presupuesto	EJE.06 LIN.06.02
4	AEI.13.03	Gestión institucional efectiva del Ministerio de Cultura	Oficina General de Planeamiento y Presupuesto	EJE.06 LIN.06.02
3	AEI.13.04	Mecanismos implementados para la prevención de actos de corrupción en el Ministerio de Cultura"	Unidad Funcional de Integridad Institucional	EJE.06 LIN.06.01
14	**OEI.14**	**Promover la gestión de riesgo de desastres.**		
2	AEI.14.01	Instrumentos de Gestión del Riesgo de Desastres aprobados	Oficina de Defensa Nacional	EJE.06 LIN.06.07
4	AEI.14.02	Adecuado Monitoreo, supervisión y evaluación de actividades en gestión del Riesgo de desastres	Oficina de Defensa Nacional	EJE.06 LIN.06.07
3	AEI.14.03	Generación de información oportuna ante riesgo de desastres	Oficina de Defensa Nacional	EJE.06 LIN.06.07
1	AEI.14.04	Formación y Capacitación integral en materia de Gestión de Riesgo de Desastres y Adaptación al cambio Climático	Oficina de Defensa Nacional	EJE.04 LIN.04.06

V. ORGANIZACIÓN FUNCIONAL

El Reglamento de Organización y Funciones del Ministerio de Cultura, aprobado con Decreto Supremo Nº 005-2013-MC, establece la siguiente estructura organizacional:

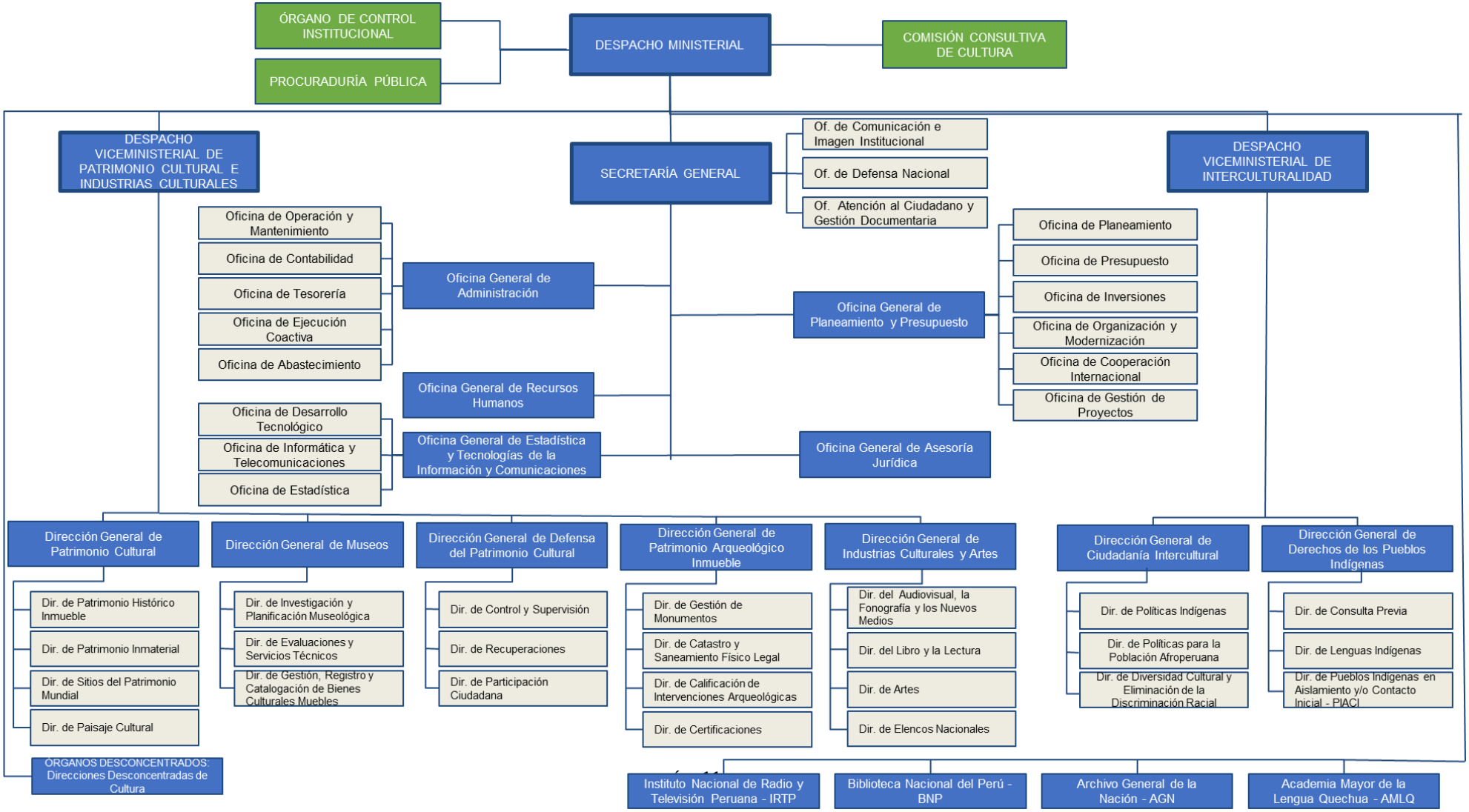

VI. MODIFICACIÓN DEL MARCO PRESUPUESTAL

Para la elaboración del POI 2023 Modificado - Versión 1 del Pliego 003: Ministerio de Cultura, se ha tomado como punto de referencia el POI consistente con el PIA 2023 del Pliego 003 Ministerio de Cultura aprobado con Resolución Ministerial N° 00447-2022-DM/MC, en el cual se programó un total de 1,295 Actividades Operativas e Inversiones financiadas con un Presupuesto Institucional de Apertura (PIA) de S/ 512,277,048.00, de los cuales S/ 127,196,850 (25%) estuvo orientado a gastos de capital y el S/ 385,080,198 (75%) a gastos corrientes.

El Presupuesto Institucional de Apertura (PIA) del MINCUL se financió principalmente con Recursos Ordinarios que contó con una asignación de S/ 482,313,584.00 representando el 94% y Recursos por Operaciones Oficiales de Crédito con S/ 29,963,464.00 representando el 6%.

A fines del 2023, el Pliego 003 Ministerio de Cultura alcanzó un Presupuesto Institucional Modificado (PIM) de S/ 526,613,781.00 sustentado en las incorporaciones presupuestarias realizadas a todas las Unidades Ejecutoras; registrando un incremento de S/ 14,336,733.00 que representan el 2.80% del PIA.

A nivel de categorías del gasto, se distribuye en gastos corrientes S/ 432,180,912.00 (82%) y en gastos de capital S/ 94,432,869.00 (18%). Asimismo, con relación a las fuentes de financiamiento el 98.10% corresponde a Recursos Ordinarios, el 1.49% a Recursos por Operaciones Oficiales de Crédito y el 0.41% a Donaciones y Transferencias.

6.1. Modificación presupuestaria por Fuentes de Financiamientos

A nivel de fuentes de financiamiento, el PIM presentó un incremento del 7.11% en Recursos Ordinarios, un decrecimiento del 73.78% en Recursos por Operaciones Oficiales de Crédito y la fuente “Donaciones y transferencias” no registraba asignación presupuestal al inicio de año.

VARIACIÓN PRESUPUESTAL POR FUENTE DE FINANCIAMIENTO
(En soles y porcentajes)

Fuente de financiamiento	PIA S/	PIM S/	VARIACIÓN	
			(PIM-PIA)	Δ(PIM-PIA)/PIA
1. Recursos Ordinarios	482,313,584.00	516,607,835.00	34,294,251.00	7.11%
3. Recursos por operaciones oficiales de crédito	29,963,464.00	7,857,561.00	-22,105,903.00	-73.78%
4. Donaciones y transferencias	0.00	2,148,385.00	2,148,385.00	-

Fuente: Reporte SIAF (03.01.2024).
Elaborado por la Oficina de Planeamiento.

Por otro lado, el siguiente cuadro se resume la distribución del Presupuesto Institucional Modificado (PIM) con respecto al Presupuesto Institucional de Apertura (PIA) por Unidad Ejecutora y Fuente de Financiamiento.

DISTRIBUCIÓN DEL PRESUPUESTO INSTITUCIONAL MODIFICADO DEL PLIEGO 003 MINCUL - AÑO 2023

UNIDAD EJECUTORA/FUENTE DE FINANCIAMIENTO	PIA S/	PIM S/	%
001. MINISTERIO DE CULTURA - ADMINISTRACION GENERAL	**288,567,091.00**	**325,815,798.00**	**12.91%**
1.RECURSOS ORDINARIOS	288,567,091.00	323,928,452.00	12.25%
4.DONACIONES Y TRANSFERENCIAS	0	1,887,346.00	-
002. MC - CUSCO	**106,425,817.00**	**109,989,448.00**	**3.35%**

UNIDAD EJECUTORA/FUENTE DE FINANCIAMIENTO	PIA S/	PIM S/	%
1.RECURSOS ORDINARIOS	106,425,817.00	109,989,448.00	3.35%
003. ZONA ARQUEOLÓGICA CARAL	**15,238,876.00**	**17,798,181.00**	**16.79%**
1.RECURSOS ORDINARIOS	15,238,876.00	17,630,411.00	15.69%
4.DONACIONES Y TRANSFERENCIAS	0	167,770.00	-
005. MC- NAYLAMP - LAMBAYEQUE	**8,304,132.00**	**14,852,429.00**	**78.86%**
1.RECURSOS ORDINARIOS	8,304,132.00	14,788,280.00	78.08%
4.DONACIONES Y TRANSFERENCIAS	0	64,149.00	-
007. MC- MARCAHUAMACHUCO	**3,313,968.00**	**3,158,618.00**	**-4.69%**
1.RECURSOS ORDINARIOS	3,313,968.00	3,158,618.00	-4.69%
008. MC - PROYECTOS ESPECIALES	**75,971,957.00**	**39,683,098.00**	**-47.77%**
1.RECURSOS ORDINARIOS	46,008,493.00	31,825,537.00	-30.83%
3.RECURSOS POR OPERACIONES OFICIALES DE CRÉDITO	29,963,464.00	7,857,561.00	-73.78%
009. MC - LA LIBERTAD	**14,455,207.00**	**15,316,209.00**	**5.96%**
1.RECURSOS ORDINARIOS	14,455,207.00	15,287,089.00	5.75%
4.DONACIONES Y TRANSFERENCIAS	0.00	29,120.00	-
Total general	**512,277,048.00**	**526,613,781.00**	**2.80%**

Fuente: Reporte SIAF (03.01.2024).
Elaborado por la Oficina de Planeamiento.

6.2. Modificación presupuestaria por Categoría del Gasto y Genérica de Gasto

A nivel de categorías del gasto, el PIM en Gastos Corrientes registra un incremento de 12.23% respecto al PIA; lo cual se explica principalmente por el incremento en la genérica de gasto “5. Otros Gastos” (17.01%). Por su parte, el PIM en Gastos de Capital, registra un decrecimiento del 27.35% respecto al PIA.

VARIACIÓN PRESUPUESTAL POR CATEGORÍA Y GENÉRICAS DE GASTO
(En soles y porcentajes)

Categoría de Gasto y Genérica de Gasto	PIA S/	PIM S/	VARIACIÓN	
			(PIM-PIA)	Δ(PIM-PIA)/PIA
5.GASTOS CORRIENTES	**385,080,198.00**	**432,180,912.00**	**47,100,714.00**	**12.23%**
5-2.1 - Personal y Obligaciones Sociales	26,609,848.00	26,374,199.00	-235,649.00	-0.89%
5-2.2 - Pensiones y otras prestaciones sociales	6,583,873.00	6,579,738.00	-4,135.00	-0.06%
5-2.3 - Bienes y Servicios	308,219,937.00	349,083,473.00	40,863,536.00	13.26%
5-2.4 - Donaciones y Transferencias	8,695,738.00	9,223,033.00	527,295.00	6.06%
5-2.5 - Otros Gastos	34,970,802.00	40,920,469.00	5,949,667.00	17.01%
6.GASTOS DE CAPITAL	**127,196,850.00**	**94,432,869.00**	**-32,763,981.00**	**-25.76%**
6-2.4 - Donaciones y Transferencias	0	2,020,475.00	2,020,475.00	-
6-2.6 - Activos No Financieros	127,196,850.00	92,412,394.00	-34,784,456.00	-27.35%
Total general	**512,277,048.00**	**526,613,781.00**	**14,336,733.00**	**2.80%**

Fuente: Reporte SIAF (03.01.2024).
Elaborado por la Oficina de Planeamiento.

Por otro lado, en el siguiente cuadro se resume la variación del Presupuesto Institucional Modificado (PIM) por Unidad Ejecutora, Categoría del Gasto y Genérica de Gasto, donde se puede apreciar que la Unidad Ejecutora 005 Naylamp – Lambayeque tiene la mayor variación porcentual respecto a su presupuesto inicial (78.86%), seguida de la Unidad Ejecutora 003 Zona Arqueológica Caral (16.79%)

VARIACIÓN PRESUPUESTAL POR CATEGORÍA Y GENÉRICA DE GASTO
(En soles y porcentajes)

UNIDAD EJECUTORA/ CATEGORÍA Y GENÉRICA DE GASTO	PIA S/	PIM S/	%
001. MINISTERIO DE CULTURA - ADMINISTRACION GENERAL	**288,567,091.00**	**325,815,798.00**	**12.91%**
5.GASTOS CORRIENTES	**281,448,475.00**	**317,541,880.00**	**12.82%**
5-2.1 - Personal y Obligaciones Sociales	20,746,234.00	20,920,859.00	0.84%
5-2.2 - Pensiones y otras prestaciones sociales	6,331,577.00	6,247,141.00	-1.33%
5-2.3 - Bienes y Servicios	210,709,124.00	242,199,080.00	14.94%
5-2.4 - Donaciones y Transferencias	8,695,738.00	7,322,533.00	-15.79%
5-2.5 - Otros Gastos	34,965,802.00	40,852,267.00	16.83%
6.GASTOS DE CAPITAL	**7,118,616.00**	**8,273,918.00**	**16.23%**
6-2.4 - Donaciones y Transferencias	0.00	315,065.00	-
6-2.6 - Activos No Financieros	7,118,616.00	7,958,853.00	11.80%
002. MC - CUSCO	**106,425,817.00**	**109,989,448.00**	**3.35%**
5.GASTOS CORRIENTES	**65,625,817.00**	**66,225,098.00**	**0.91%**
5-2.1 - Personal y Obligaciones Sociales	3,328,715.00	2,660,789.00	-20.07%
5-2.2 - Pensiones y otras prestaciones sociales	220,557.00	292,577.00	32.65%
5-2.3 - Bienes y Servicios	62,076,545.00	61,313,681.00	-1.23%
5-2.4 - Donaciones y Transferencias	0.00	1,900,500.00	-
5-2.5 - Otros Gastos	0.00	57,551.00	-
6.GASTOS DE CAPITAL	**40,800,000.00**	**43,764,350.00**	**7.27%**
6-2.4 - Donaciones y Transferencias	0.00	691,503.00	-
6-2.6 - Activos No Financieros	40,800,000.00	43,072,847.00	5.57%
003. ZONA ARQUEOLÓGICA CARAL	**15,238,876.00**	**17,798,181.00**	**16.79%**
5.GASTOS CORRIENTES	**12,087,703.00**	**15,336,815.00**	**26.88%**
5-2.3 - Bienes y Servicios	12,082,703.00	15,336,815.00	26.93%
5-2.5 - Otros Gastos	5,000.00	0	-100.00%
6.GASTOS DE CAPITAL	**3,151,173.00**	**2,461,366.00**	**-21.89%**
6-2.6 - Activos No Financieros	3,151,173.00	2,461,366.00	-21.89%
005. MC- NAYLAMP - LAMBAYEQUE	**8,304,132.00**	**14,852,429.00**	**78.86%**
5.GASTOS CORRIENTES	**6,014,132.00**	**12,360,929.00**	**105.53%**
5-2.1 - Personal y Obligaciones Sociales	83,425.00	0.00	-100.00%
5-2.2 - Pensiones y otras prestaciones sociales	23,795.00	23,795.00	0.00%
5-2.3 - Bienes y Servicios	5,906,912.00	12,337,134.00	108.86%
6.GASTOS DE CAPITAL	**2,290,000.00**	**2,491,500.00**	**8.80%**
6-2.4 - Donaciones y Transferencias	0.00	578,960.00	-
6-2.6 - Activos No Financieros	2,290,000.00	1,912,540.00	-16.48%
007. MC- MARCAHUAMACHUCO	**3,313,968.00**	**3,158,618.00**	**-4.69%**
5.GASTOS CORRIENTES	**2,313,968.00**	**2,327,230.00**	**0.57%**
5-2.3 - Bienes y Servicios	2,313,968.00	2,327,230.00	0.57%
6.GASTOS DE CAPITAL	**1,000,000.00**	**831,388.00**	**-16.86%**
6-2.4 - Donaciones y Transferencias	0.00	76,657.00	-
6-2.6 - Activos No Financieros	1,000,000.00	754,731.00	-24.53%
008. MC - PROYECTOS ESPECIALES	**75,971,957.00**	**39,683,098.00**	**-47.77%**
5.GASTOS CORRIENTES	**6,134,896.00**	**5,709,754.00**	**-6.93%**
5-2.3 - Bienes y Servicios	6,134,896.00	5,709,754.00	-6.93%
6.GASTOS DE CAPITAL	**69,837,061.00**	**33,973,344.00**	**-51.35%**
6-2.4 - Donaciones y Transferencias	0.00	217,521.00	-
6-2.6 - Activos No Financieros	69,837,061.00	33,755,823.00	-51.66%
009. MC - LA LIBERTAD	**14,455,207.00**	**15,316,209.00**	**5.96%**

UNIDAD EJECUTORA/ CATEGORÍA Y GENÉRICA DE GASTO	PIA S/	PIM S/	%
5.GASTOS CORRIENTES	**11,455,207.00**	**12,679,206.00**	**10.69%**
5-2.1 - Personal y Obligaciones Sociales	2,451,474.00	2,792,551.00	13.91%
5-2.2 - Pensiones y otras prestaciones sociales	7,944.00	16,225.00	104.24%
5-2.3 - Bienes y Servicios	8,995,789.00	9,859,779.00	9.60%
5-2.5 - Otros Gastos	0.00	10,651.00	-
6.GASTOS DE CAPITAL	**3,000,000.00**	**2,637,003.00**	**-12.10%**
6-2.4 - Donaciones y Transferencias	0.00	140,769.00	-
6-2.6 - Activos No Financieros	3,000,000.00	2,496,234.00	-16.79%
Total general	**512,277,048.00**	**526,613,781.00**	**2.80%**

Fuente: Reporte SIAF (03.01.2024).
Elaborado por la Oficina de Planeamiento.

6.3. Modificación presupuestaria por Unidad Ejecutora

A fines del 2023, la Unidad Ejecutora 001 Ministerio de Cultura - Administración General, concentró la mayor parte del presupuesto (61.87%) con una asignación de S/ 325,815,798.00, seguida de la Unidad Ejecutora 002 Cusco con S/ 109,989,448.00 (20.89%) y la Unidad Ejecutora 008 Proyectos Especiales con S/ 39,683,098.00 (7.54%) y al otro extremo se encuentra la Unidad Ejecutora 007 Marccahuamachuco con S/ 3,158,618.00 (0.60%).

En el siguiente cuadro, se muestra la asignación presupuestal y las variaciones del presupuesto por Unidad Ejecutora y Categoría Presupuestal:

MODIFICACIONES DEL PRESUPUESTO A NIVEL DE UNIDAD EJECUTORA Y CATEGORÍA PRESUPUESTAL

UNIDAD EJECUTORA	Presupuesto Inicial de Apertura (PIA)	Presupuesto Inicial Modificado (PIM)		Variación Porcentual PIM-PIA
	S/	S/	% Part.	
001. MINISTERIO DE CULTURA - ADMINISTRACION GENERAL	**288,567,091.00**	**325,815,798.00**	**61.87%**	**12.91%**
Acciones Centrales	60,320,963.00	53,351,788.00	10.13%	-11.55%
APNOP	74,440,644.00	73,473,973.00	13.95%	-1.30%
Programas Presupuestales	153,805,484.00	198,990,037.00	37.79%	29.38%
002. MC - CUSCO	**106,425,817.00**	**109,989,448.00**	**20.89%**	**3.35%**
Acciones Centrales	19,499,543.00	18,621,117.00	3.54%	-4.50%
APNOP	3,382,669.00	3,530,221.00	0.67%	4.36%
Programas Presupuestales	83,543,605.00	87,838,110.00	16.68%	5.14%
003. ZONA ARQUEOLÓGICA CARAL	**15,238,876.00**	**17,798,181.00**	**3.38%**	**16.79%**
Acciones Centrales	5,438,194.00	5,967,126.00	1.13%	9.73%
APNOP	9,800,682.00	11,831,055.00	2.25%	20.72%
005. MC- NAYLAMP - LAMBAYEQUE	**8,304,132.00**	**14,852,429.00**	**2.82%**	**78.86%**
Acciones Centrales	1,607,160.00	1,522,740.00	0.29%	-5.25%
APNOP	23,795.00	23,795.00	0.00%	0.00%
Programas Presupuestales	6,673,177.00	13,305,894.00	2.53%	99.39%
007. MC- MARCAHUAMACHUCO	**3,313,968.00**	**3,158,618.00**	**0.60%**	**-4.69%**
Acciones Centrales	1,483,194.00	1,423,283.00	0.27%	-4.04%
APNOP	72,833.00	71,497.00	0.01%	-1.83%
Programas Presupuestales	1,757,941.00	1,663,838.00	0.32%	-5.35%
008. MC - PROYECTOS ESPECIALES	**75,971,957.00**	**39,683,098.00**	**7.54%**	**-47.77%**
Acciones Centrales	4,446,497.00	4,385,016.00	0.83%	-1.38%
APNOP	15,552,791.00	17,318,119.00	3.29%	11.35%
Programas Presupuestales	55,972,669.00	17,979,963.00	3.41%	-67.88%

UNIDAD EJECUTORA	Presupuesto Inicial de Apertura (PIA)	Presupuesto Inicial Modificado (PIM)		Variación Porcentual PIM-PIA
	S/	S/	% Part.	
009. MC - LA LIBERTAD	**14,455,207.00**	**15,316,209.00**	**2.91%**	**5.96%**
Acciones Centrales	3,482,183.00	3,423,791.00	0.65%	-1.68%
APNOP	1,869,808.00	3,022,606.00	0.57%	61.65%
Programas Presupuestales	9,103,216.00	8,869,812.00	1.68%	-2.56%
Total general	**512,277,048.00**	**526,613,781.00**	**100.00%**	**2.80%**

Fuente: Reporte SIAF (03.01.2024).
Elaborado por la Oficina de Planeamiento.

6.4. Modificación presupuestaria por Categoría Presupuestal

A nivel de categorías presupuestales, en los Programas Presupuestales se registró un incremento de 5.72% respecto al PIA y de 3.93% en Asignaciones presupuestarias que no resultan en productos, mientras que en Acciones Centrales se registró una disminución del 7.88% respecto al PIA.

Y, dentro de los Programas Presupuestales, el 0068 “Reducción de vulnerabilidad y atención de emergencias por desastres” registró un incremento de 79.55% respecto al PIA, seguido del 0140 “Desarrollo y promoción de las artes e industrias culturales” con un incremento del 16.91%.

VARIACIÓN PRESUPUESTAL POR CATEGORÍA PRESUPUESTAL
(En soles y porcentajes)

CATEGORÍAS PRESUPUESTALES	PIA S/	PIM S/	VARIACIÓN	
			(PIM-PIA)	Δ(PIM-PIA)/PIA
Programas Presupuestales	**310,856,092.00**	**328,647,654.00**	**17,791,562.00**	**5.72%**
0068. Reducción de vulnerabilidad y atención de emergencias por desastres	144,836.00	260,047.00	115,211.00	79.55%
0132. Puesta en valor y uso social del patrimonio cultural	229,079,382.00	232,953,520.00	3,874,138.00	1.69%
0140. Desarrollo y promoción de las artes e industrias culturales	81,631,874.00	95,434,087.00	13,802,213.00	16.91%
APNOP	**105,143,222.00**	**109,271,266.00**	**4,128,044.00**	**3.93%**
Acciones Centrales	**96,277,734.00**	**88,694,861.00**	**-7,582,873.00**	**-7.88%**
Total general	**512,277,048.00**	**526,613,781.00**	**14,336,733.00**	**2.80%**

Fuente: Reporte SIAF (03.01.2024).
Elaborado por la Oficina de Planeamiento.

6.5. Modificación presupuestaria por Objetivo Estratégico Institucional

A nivel de objetivos estratégicos institucionales, se observa que el OEI.02: “Reducir las prácticas de racismo y discriminación por motivos étnico raciales”, registra un mayor incremento presupuestal con 477.70% respecto al PIA, seguido del OEI.09. “Incrementar la participación de la población a espacios y materiales de lectura” con un incremento de 333.72%. En el otro extremo el OEI.01. “Incrementar la prestación de servicios con pertinencia cultural y lingüística hacia los pueblos indígenas u originarios y el pueblo afroperuano.” registra una disminución presupuestal de 21.66% respecto al PIA.

VARIACIÓN PRESUPUESTAL POR OEI
(En soles y porcentajes)

OBJETIVO ESTRATÉGICO INSTITUCIONAL	PIA S/	PIM S/	VARIACIÓN	
			(PIM-PIA)	Δ(PIM-PIA)/PIA
OEI.01 Incrementar la prestación de servicios con pertinencia cultural y lingüística hacia los pueblos indígenas u originarios y el pueblo afroperuano.	12,395,179.57	9,710,508.59	-2,684,670.98	-21.66%
OEI.02 Reducir las prácticas de racismo y discriminación por motivos étnico raciales.	733,151.94	4,235,384.43	3,502,232.49	477.70%
OEI.03 Incrementar la transmisión intergeneracional y el dominio oral y escrito de las lenguas indígenas u originarias y la tradición oral de sus hablantes.	729,692.80	945,684.90	215,992.10	29.60%
OEI.04 Asegurar el ejercicio de los derechos colectivos de los pueblos indígenas u originarios	3,307,861.64	7,883,864.24	4,576,002.60	138.34%
OEI.05 Fortalecer la protección de los derechos de los pueblos indígenas en situación de aislamiento y contacto inicial (PIACI).	5,081,522.49	4,323,418.28	-758,104.21	-14.92%
OEI.06 Fortalecer el pleno ejercicio de los derechos económicos, sociales y culturales del pueblo afroperuano	1,015,016.00	2,118,571.00	1,103,555.00	108.72%
OEI.07 Incrementar la participación de la población en bienes, servicios y actividades culturales diversos.	42,361,766.00	49,938,134.50	7,576,368.50	17.88%
OEI.08 Fortalecer el desarrollo de la oferta cultural de las artes e industrias culturales y creativas.	40,672,073.00	50,319,757.50	9,647,684.50	23.72%
OEI.09 Incrementar la participación de la población a espacios y materiales de lectura.	1,390,340.00	6,030,130.00	4,639,790.00	333.72%
OEI.10 Fortalecer la apropiación social y salvaguarda del patrimonio como parte de la identidad cultural de la población y su territorio	26,324,661.63	24,135,968.70	-2,188,692.93	-8.31%
OEI.11 Optimizar la prevención de la afectación del patrimonio cultural de la nación	151,062,635.03	165,361,713.52	14,299,078.49	9.47%
OEI.12 Fortalecer la participación de los actores y el enfoque territorial en el desarrollo de las políticas del Sector Cultura.	3,091,524.00	3,052,717.00	-38,807.00	-1.26%
OEI.13 Fortalecer la gestión institucional	223,483,659.26	197,765,676.70	-25,717,982.56	-11.51%
OEI.14 Promover la gestión de riesgo de desastres	627,964.64	792,251.64	164,287.00	26.16%
Total general	**512,277,048.00**	**526,613,781.00**	**14,336,733.00**	**2.80%**

Fuente: Reporte SIAF (03.01.2024).
Elaborado por la Oficina de Planeamiento.

6.6. Modificaciones Presupuestales a nivel normativo

En el periodo del 01 de enero al 31 de diciembre de 2023, se han efectuado modificaciones presupuestales en el nivel funcional programático y en el nivel institucional, que han sustentado las modificaciones de las actividades operativas y metas físicas. Entre los principales dispositivos legales que han modificado el marco presupuestal tenemos los siguientes:

Resoluciones Ministeriales sobre créditos suplementarios y transferencias de partidas, Pliego: 003 Ministerio de Cultura

RESOLUCIONES MINISTERIALES	ANULACIONES	CRÉDITOS
025-2023-MC		2,309,120
040-2023-MC		116,270
042-2023-MC		96,736
044-2023-MC		50,542
045-2023-MC		37,688

RESOLUCIONES MINISTERIALES	ANULACIONES	CRÉDITOS
049-2023-MC		2,317,520
076-2023-MC		32,092
077-2023-MC		64,149
087-2023-MC		1,050,000
088-2023-MC		550,000
120-2023-MC		1,496
124-2023-MC		22,114
152-2023-MC	-9,814,975	
156-2023-MC		22,678
163-2023-MC		12,626,000
242-2023-MC		26,213
279-2023-MC		14,303,033
350-2023-MC		51,500
376-2023-MC	-2,505,741	
442-2023-MC		36 973 067,00
465-2023-MC	-5,242,026	
503-2023-MC		2,352,000
527-2023-MC	-18,924,100	
426-2023-MC		53,120
441-2023-MC		2,035,000
TOTAL	**-36,486,842**	**38,117,271**

Fuente: Reporte SIAF (31.12.2023).
Elaborado por la Oficina de Presupuesto

Entre las principales transferencias de partidas y créditos suplementarios tenemos:

- Transferencia de partidas para el financiamiento de la subvención económica no reembolsable de S/ 820,00 (Ochocientos veinte y 00/100 soles), a favor de los trabajadores dependientes o independientes y/o prestadores de servicios culturales, inscritos en el Registro Nacional de Trabajadores y Organizaciones de la Cultura y Artes – RENTOCA, hasta el 31 de diciembre de 2023, cuyos ingresos declarados no superan dos (02) Remuneraciones Mínimas Vitales, para lo cual mediante Decreto de Urgencia N° 002-2023, se transfirió la suma de S/ 2 309 120,00.

- Crédito suplementario que trasladó recursos de inversiones del pliego Ministerio de Cultura, a la Reserva de Contingencia por el monto de S/ 9,814,975.00, conforme el anexo de Decreto Supremo N° 060-2023-EF.

- Transferencia de partidas para el financiamiento de intervenciones que contribuyan a la seguridad pública a través del Plan “Rescatarte” por el monto de S/ 12 626 000,00, conforme la Ley N° 31728.

- Transferencia de partidas para el financiamiento de acciones de rehabilitación y preparación del Patrimonio Cultural, y acciones de recuperación y custodia del Patrimonio Documental de la Nación que permitan mitigar el riesgo e impacto ante intensas precipitaciones pluviales y posible Fenómeno El Niño por el monto de S/ 14 303 033,00, conforme el Decreto Supremo N° 151-2023-EF.

- Créditos suplementarios para el financiamiento de mayores gastos asociados a la reactivación económica, la respuesta ante la emergencia y el peligro inminente por la ocurrencia del fenómeno El Niño para el año 2023 y dicta otras medidas, hasta por la suma de S/ 36 973 067,00, conforme la Ley N° 31912.

- Transferencia de partidas a favor de la Reserva de Contingencia, por la suma de S/ 5 242 026,00, conforme a lo dispuesto por el Decreto Supremo N° 243-2023-EF.

- Transferencia de partidas por la suma de S/ 2 352 000,00 para el costo del otorgamiento del bono excepcional, por única vez, de S/ 600,00, conforme al Decreto Supremo N° 259-2023-EF y en el marco de lo dispuesto en el inciso 5.1 del numeral 5 de la Primera Disposición Complementaria Final de la Ley Nº 31912.

- Transferencia de partidas a favor de la a favor de la Reserva de Contingencia, del Ministerio de Defensa y del Ministerio del Interior, por la suma de S/ 18 924 100,00, conforme a lo dispuesto por el Decreto Supremo N° 305-2023-EF.

Resoluciones de Secretaria General de formalización de modificaciones presupuestarias, Pliego: 003 Ministerio de Cultura

RESOLUCIÓN	DESCRIPCIÓN
RSG N° 00025-2023-SG/MC	Formalizar las modificaciones presupuestarias efectuadas en el Nivel Funcional Programático, dentro de las Unidades Ejecutoras del Pliego 003: Ministerio de Cultura correspondiente al mes de enero 2023
RSG N° 00032-2023-SG/MC	Formalizar las modificaciones presupuestarias efectuadas en el Nivel Funcional Programático, dentro de las Unidades Ejecutoras del Pliego 003: Ministerio de Cultura correspondiente al mes de febrero 2023
RSG N° 00062-2023-SG/MC	Formalizar las modificaciones presupuestarias efectuadas en el Nivel Funcional Programático, dentro de las Unidades Ejecutoras del Pliego 003: Ministerio de Cultura correspondiente al mes de marzo 2023
RSG N° 00109-2023-SG/MC	Formalizar las modificaciones presupuestarias efectuadas en el Nivel Funcional Programático, dentro de las Unidades Ejecutoras del Pliego 003: Ministerio de Cultura correspondiente al mes de abril 2023
RSG N° 00150-2023-SG/MC	Formalizar las modificaciones presupuestarias efectuadas en el Nivel Funcional Programático, dentro de las Unidades Ejecutoras del Pliego 003: Ministerio de Cultura correspondiente al mes de mayo 2023
RSG N° 00186-2023-SG/MC	Formalizar las modificaciones presupuestarias efectuadas en el Nivel Funcional Programático, dentro de las Unidades Ejecutoras del Pliego 003: Ministerio de Cultura correspondiente al mes de junio 2023
RSG N° 00224-2023-SG/MC	Formalizar las modificaciones presupuestarias efectuadas en el Nivel Funcional Programático, dentro de las Unidades Ejecutoras del Pliego 003: Ministerio de Cultura correspondiente al mes de julio 2023
RSG N° 00262-2023-SG/MC	Formalizar las modificaciones presupuestarias efectuadas en el Nivel Funcional Programático, dentro de las Unidades Ejecutoras del Pliego 003: Ministerio de Cultura correspondiente al mes de agosto 2023
RSG N° 00308-2023-SG/MC	Formalizar las modificaciones presupuestarias efectuadas en el Nivel Funcional Programático, dentro de las Unidades Ejecutoras del Pliego 003: Ministerio de Cultura correspondiente al mes de setiembre 2023
RSG N° 00343-2023-SG/MC	Formalizar las modificaciones presupuestarias efectuadas en el Nivel Funcional Programático, dentro de las Unidades Ejecutoras del Pliego 003: Ministerio de Cultura correspondiente al mes de octubre 2023
RSG N° 00382-2023-SG/MC	Formalizar las modificaciones presupuestarias efectuadas en el Nivel Funcional Programático, dentro de las Unidades Ejecutoras del Pliego 003: Ministerio de Cultura correspondiente al mes de noviembre 2023
RD N° 00001-2024-OGPP-SG/MC	Formalizar las modificaciones presupuestarias efectuadas en el Nivel Funcional Programático, dentro de las Unidades Ejecutoras del Pliego 003: Ministerio de Cultura correspondiente al mes de diciembre 2023

Elaborado por la Oficina de Presupuesto

Entre las principales modificaciones presupuestales ejecutadas dentro de las Unidades Ejecutoras del Pliego 003: Ministerio de Cultura tenemos:

- En la UE 001 Administración General se habilitó recursos por S/ 1,238,759 en OGA y otras áreas, DDC Huancavelica, OGRH, GA-DM Y SG (locadores), OAB-OGA (PAPEL BOND), PP (árbitros), OT-OGA (caja) Y DDC Apurímac.

- En la UE 002 Cusco se habilitó recursos por S/. 8,612,061.00, para financiar la Ejecución física de 11 proyectos y con la liquidación de 07 proyecto de inversión; programación que no demandará la asignación de mayores recursos; por lo que se solicita la aprobación de la Nota de Modificación N° 000037.

- En la UE 008 Proyectos Especiales se habilitó recursos por S/ 15,344,068 para financiar la ejecución la ejecución de las inversiones con CUI 2251549, 2151618, 2233917 Y 2320691.

- En la UE001 Administración General se habilitó recursos por S/ 322,553 para el pago de sentencias judiciales en calidad de cosa juzgada.

- En la UE002 Cusco se habilitó el monto de S/ 255,444 para adquisición de bienes y servicios en cumplimiento de las actividades previstas en el Plan Operativo Institucional.

- En la UE008 Proyectos Especiales se habilitaron S/ 29,800 para la “Adquisición de bienes para el área administrativa del Proyecto Mejoramiento de los Centros Históricos Rímac y Huamanga en marco al PI con CUI Nº 2313253.”

VII. MODIFICACIÓN DE ACTIVIDADES OPERATIVAS E INVERSIONES

El Plan Operativo Institucional (POI) Anual 2023 del MINCUL consistenciado con el Presupuesto Institucional de Apertura 2023, contó con una programación total de 1,295 actividades operativas e inversiones, distribuida en 1,095 actividades operativas y 200 inversiones, mientras que en el POI 2023 Modificado v.01 se cuenta con una programación total de 1,674 actividades operativas e inversiones distribuida en 1,422 actividades operativas y 252 inversiones, que representa el 29% de variación respecto al POI 2023 consistenciado.

En el siguiente cuadro, se puede apreciar que la mayor variación se registra en las actividades operativas con 29.86%, pasando de 1,095 a 1422; en tanto que, las inversiones registran una variación de 26%, pasando de 200 a 252.

VARIACIÓN DE ACTIVIDADES OPERATIVAS E INVERSIONES
(En número y porcentajes)

ACTIVIDAD/INVERSIÓN	POI 2023 CONSISTENCIADO	POI 2023 MODIFICADO	VARIACIÓN	
			N°	%
Actividades	1,095	1,422	327	29.86%
Inversiones	200	252	52	26.00%
TOTAL	**1295**	**1,674**	**379**	**29.27%**

Fuente: Reporte SIAF (03.01.2024).

Elaborado por la Oficina de Planeamiento.

7.1. Modificaciones del POI a nivel de Pliego y Unidades Ejecutoras

El POI 2023 Modificado v.01 considerando el Presupuesto Institucional Modificado (PIM), registra una programación total de 1,674 actividades operativas e inversiones, que representan un incremento de 379 respecto al POI consistente con el PIA; lo cual se explica por la creación de 495 actividades operativas e inversiones y la eliminación de 116 durante el periodo de enero a diciembre de 2023.

RESUMEN DE LAS MODIFICACIONES DEL POI A NIVEL DE UNIDADES EJECUTORAS (En número de Actividades Operativas e Inversiones)

UNIDAD EJECUTORA	POI CONSISTENTE (A)	NUEVAS AO/I (B)	ELIMINADAS (C)	POI MODIFICADO A+B-C	DIFERENCIA
001. Ministerio de Cultura - Administración General	**683**	**347**	**57**	**973**	**290**
Actividades Operativas	665	331	43	953	288
Inversiones	18	16	14	20	2
002. MC - Cusco	**269**	**83**	**41**	**311**	**42**
Actividades Operativas	134	18	9	143	9
Inversiones	135	65	32	168	33
003. Zona Arqueológica Caral	**174**	**15**	**3**	**186**	**12**
Actividades Operativas	172	15	3	184	12
Inversiones	2	0	0	2	0
005. MC- Naylamp - Lambayeque	**54**	**19**	**1**	**72**	**18**
Actividades Operativas	48	15	1	62	14
Inversiones	6	4	0	10	4
007. MC- Marcahuamachuco	**20**	**5**	**1**	**24**	**4**
Actividades Operativas	16	1	0	17	1
Inversiones	4	4	1	7	3
008. MC - Proyectos Especiales	**32**	**18**	**8**	**42**	**10**
Actividades Operativas	5	1	0	6	1
Inversiones	27	17	8	36	9
009. MC - La Libertad	**63**	**8**	**5**	**66**	**3**
Actividades Operativas	55	4	2	57	2
Inversiones	8	4	3	9	1
Total general	**1,295**	**495**	**116**	**1,674**	**379**

Fuente: Reporte SIAF (03.01.2024).
Elaborado por la Oficina de Planeamiento.

7.2. Modificación por Categoría Presupuestal

A nivel de categoría presupuestal, se observa que los mayores incrementos en número de actividades operativas e inversiones se registran en los Programas Presupuestales, mientras que en las Asignaciones Presupuestarias que no resultan en productos presentó un incremento de 111 actividades operativas e inversiones 23.82%) y en Acciones Centrales se presentó un aumento de 16 actividades operativas.

Dentro de los Programas Presupuestales, 0132: Puesta en valor y uso social del patrimonio cultural presentó un incremento de 197 AO/I (32.72%) con relación al POI consistente con el PIA, seguido del 0140: Desarrollo y promoción de las artes e industrias culturales con un incremento de 55 AO/I (96.49%) y el 0068 Reducción de

vulnerabilidad y atención de emergencias por desastres no presenta incremento de AO/I.

VARIACIÓN DE ACTIVIDADES OPERATIVAS E INVERSIONES POR CATEGORÍA PRESUPUESTAL
(En número y porcentajes)

CATEGORÍA PRESUPUESTAL	ACTIVIDADES OPERATIVAS E INVERSIONES		VARIACIÓN	
	POI 2023 CONSISTENTE CON EL PIA	POI 2023 MODIFICADO V.01	N°	%
PROGRAMAS PRESUPUESTALES	**662**	**914**	**252**	**38.07%**
0068. Reducción de vulnerabilidad y atención de emergencias por desastres	3	3	0	0.00%
0132. Puesta en valor y uso social del patrimonio cultural	602	799	197	32.72%
0140. Desarrollo y promoción de las artes e industrias culturales	57	112	55	96.49%
Acciones Centrales	**167**	**183**	**16**	**9.58%**
Asignaciones presupuestarias que no resultan en productos	**466**	**577**	**111**	**23.82%**
Total general	**1,295**	**1,674**	**379**	**29.27%**

Fuente: Reporte SIAF (03.01.2024).
Elaborado por la Oficina de Planeamiento.

7.3. Modificaciones del POI a nivel de Objetivos Estratégicos y Acciones Estratégicas Institucionales

Con relación a los Objetivos Estratégicos Institucionales, el Objetivo Estratégico Institucional 11 “Optimizar la prevención de la afectación del patrimonio cultural de la nación” registró un incremento de 149 actividades operativas e inversiones con relación al POI consistente con el PIA. Mientras que, en el otro extremo se encuentra el Objetivo Estratégico Institucional 14 “Promover la gestión de riesgo de desastres”, que registro la reducción de 6 actividades operativas.

MODIFICACIONES EN LA PROGRAMACIÓN DE ACTIVIDADES OPERATIVAS E INVERSIONES POR OBJETIVO ESTRATÉGICO INSTITUCIONAL (OEI)

Objetivo Estratégico Institucional	N° Actividades Operativas e Inversiones		
	Consistente con el PIA	Modificado	Diferencia
OEI.01 Incrementar la prestación de servicios con pertinencia cultural y lingüística hacia los pueblos indígenas u originarios y el pueblo afroperuano.	26	67	41
OEI.02 Reducir las prácticas de racismo y discriminación por motivos étnico raciales.	9	13	4
OEI.03 Incrementar la transmisión intergeneracional y el dominio oral y escrito de las lenguas indígenas u originarias y la tradición oral de sus hablantes.	9	12	3
OEI.04 Asegurar el ejercicio de los derechos colectivos de los pueblos indígenas u originarios	16	31	15
OEI.05 Fortalecer la protección de los derechos de los pueblos indígenas en situación de aislamiento y contacto inicial (PIACI).	51	54	3
OEI.06 Fortalecer el pleno ejercicio de los derechos económicos, sociales y culturales del pueblo afroperuano	6	11	5
OEI.07 Incrementar la participación de la población en bienes, servicios y actividades culturales diversos.	23	63	40
OEI.08 Fortalecer el desarrollo de la oferta cultural de las artes e industrias culturales y creativas.	22	30	8
OEI.09 Incrementar la participación de la población a espacios y materiales de lectura.	3	6	3

Objetivo Estratégico Institucional	N° Actividades Operativas e Inversiones		
	Consistente con el PIA	Modificado	Diferencia
OEI.10 Fortalecer la apropiación social y salvaguarda del patrimonio como parte de la identidad cultural de la población y su territorio	150	175	25
OEI.11 Optimizar la prevención de la afectación del patrimonio cultural de la nación	605	754	149
OEI.12 Fortalecer la participación de los actores y el enfoque territorial en el desarrollo de las políticas del Sector Cultura.	4	5	1
OEI.13 Fortalecer la gestión institucional	353	441	88
OEI.14 Promover la gestión de riesgo de desastres	18	12	-6
TOTAL	**1,295**	**1,674**	**379**

Fuente: Reporte SIAF (03.01.2024).
Elaborado por la Oficina de Planeamiento.

Asimismo, con relación a las Acciones Estratégicas Institucionales, la Acción Estratégica 11.04 “Protección permanente a los bienes del Patrimonio Cultural de la Nación a favor de la ciudadanía.” registró el mayor incremento de 126 actividades operativas e inversiones; esto debido a la asignación de presupuesto en el marco del Decreto Supremo N° 151-2023-EF, para proteger los sitios arqueológicos en el marco del Fenómeno del Niño y al financiamiento de mayores gastos asociados a la reactivación económica, la respuesta ante la emergencia y el peligro inminente por la ocurrencia del fenómeno El Niño para el año 2023 (Ley N° 31912), entre otros.; seguida de la Acción Estratégica Institucional 13.03 “Gestión institucional efectiva del Ministerio de Cultura”, que registró un incremento de 88 actividades operativas e inversiones. Mientras que, en la Acción Estratégica Institucional 14.02 “Adecuado Monitoreo, supervisión y evaluación de actividades en gestión del Riesgo de desastres” disminuyó en 8 actividades operativas e inversiones, debido a que se repriorizaron otras actividades en el marco del Plan Multisectorial ante ocurrencia del Fenómeno del Niño. En tanto que, en 18 Acciones Estratégicas no varió el número de actividades operativas e inversiones

MODIFICACIONES EN LA PROGRAMACIÓN DE ACTIVIDADES OPERATIVAS E INVERSIONES POR ACCIÓN ESTRATÉGICA INSTITUCIONAL (AEI)

Acción Estratégica Institucional	N° Actividades Operativas e Inversiones		
	Consistente con el PIA	Modificado	Diferencia
AEI.01.01 Certificación permanente de competencias en lenguas indígenas u originarias dirigida a servidores públicos	6	6	0
AEI.01.02 Formación permanente como intérpretes y traductores en lenguas indígenas u originarias dirigido a ciudadanos y ciudadanas bilingües.	1	1	0
AEI.01.03 Servicio de traducción e interpretación remota y presencial en lenguas indígenas u originarias para los hablantes de lenguas indígenas u originarias y servidores públicos en situaciones de emergencia.	3	4	1
AEI.01.04 Asistencia técnica permanente en la incorporación del enfoque intercultural para la provisión de servicios públicos dirigido a los tres niveles de gobierno.	16	56	40
AEI.02.01 Sensibilización permanente en materia de valoración de la diversidad cultural, e interculturalidad dirigida a la población, con énfasis en la valoración de la mujer indígena y afroperuana	4	9	5
AEI.02.02 Asistencia técnica permanente a entidades en materia de prevención de la discriminación étnico-racial para la prestación de servicios libres de discriminación	4	2	-2

Acción Estratégica Institucional	N° Actividades Operativas e Inversiones		
	Consistente con el PIA	Modificado	Diferencia
AEI.02.03 Orientación oportuna a ciudadanos y ciudadanas que reportan y/o denuncian casos de discriminación étnico-racial	1	2	1
AEI.03.01 Fortalecimiento de capacidades permanente para la investigación en y sobre lenguas indígenas u originarias dirigido a la ciudadanía hablante de lengua indígena u originaria e instituciones públicas y privadas.	6	9	3
AEI.03.02 Acciones permanentes orientadas a la revitalización de lenguas indígenas u originarias dirigidas a la ciudadanía hablante de lenguas indígenas u originarias	3	3	0
AEI.04.01 Gestión permanente de la Información de pueblos indígenas u originarios para la ciudadanía en general.	3	4	1
AEI.04.02 Asistencia técnica permanente para la implementación y fortalecimiento de espacios de participación indígena en especial de la mujer indígena para entidades públicas de los tres niveles de gobierno.	4	13	9
AEI.04.03 Asistencia técnica y capacitación permanente sobre consulta previa a servidores públicos, población indígena y ciudadanía en general	8	12	4
AEI.04.04 Seguimiento oportuno a la implementación de los acuerdos resultantes de los procesos de consulta previa efectuados por las entidades promotoras.	1	2	1
AEI.05.01 Acciones de control y vigilancia efectivas y oportunas en el ámbito de los pueblos indígenas en situación de aislamiento y contacto inicial (PIACI)	44	47	3
AEI.05.02 Adecuación y/o categorización de reservas territoriales e indígenas en beneficio de los pueblos indígenas en situación de aislamiento y contacto inicial (PIACI)	7	7	0
AEI.06.01 Gestión del conocimiento e información sobre el pueblo afroperuano, con especial énfasis en mujeres afroperuanas.	4	4	0
AEI.06.02 Gestión de espacios y herramientas de participación implementados dirigido a las organizaciones afroperuanas, con especial énfasis en niñas, jóvenes y mujeres afroperuanas.	1	2	1
AEI.06.03 Asistencia técnica permanente para la implementación y fortalecimiento de espacios de atención al pueblo afroperuano con énfasis en mujeres afroperuanas	1	5	4
AEI.07.01 Fortalecimiento de capacidades permanente a mediadores, docentes de artes y público en general	2	2	0
AEI.07.02 Programas de formación de capacidades en lenguajes artísticos culturales implementados dirigidos a la población	2	33	31
AEI.07.03 Actividades de mediación y formación de públicos culturales accesibles a la población para el fomento de la apreciación y participación en las expresiones artístico – culturales	4	5	1
AEI.07.04 Espectáculos artísticos y culturales diversos y accesibles a la población	10	18	8
AEI.07.05 Difusión de obras audiovisuales diversas y accesibles en beneficio de la población	1	1	0
AEI.07.07 Generación de contenidos culturales en plataformas virtuales accesibles a la población	4	4	0
AEI.08.01 Fortalecimiento de capacidades permanente a creadores, gestores y emprendedores de las industrias culturales y artes	7	6	-1
AEI.08.02 Otorgamiento de incentivos económicos y no económicos accesibles a agentes culturales, negocios y proyectos culturales	6	8	2
AEI.08.03 Desarrollo de ferias, festivales, mercados y/o espacios de circulación de bienes y servicios culturales permanentes para los agentes culturales	6	11	5
AEI.08.04 Participación en eventos internacionales y desarrollo de acciones para el posicionamiento de las industrias culturales y las artes en el exterior de trabajadores y/o organizaciones culturales	3	3	0

Acción Estratégica Institucional	N° Actividades Operativas e Inversiones		
	Consistente con el PIA	Modificado	Diferencia
AEI.08.05 Fortalecimiento de capacidades permanente para organizaciones culturales con incidencia comunitaria reconocidas como Puntos de Cultura	0	2	2
AEI.09.02 Fortalecimiento de los espacios de lectura de manera oportuna en beneficio de la población	2	2	0
AEI.09.03 Programas permanentes de fomento de la lectura y escritura dirigidos a la población general	1	4	3
AEI.10.01 Sensibilización e información permanente sobre conocimientos y prácticas para la apropiación social y uso sostenible del patrimonio cultural orientada a la ciudadanía	103	112	9
AEI.10.02 Fortalecimiento permanente de capacidades de los agentes, organizaciones, mediadores y educadores en la promoción del Patrimonio Cultural	5	14	9
AEI.10.03 Mecanismos de acceso para la investigación oportunos en beneficios de colectivos portadores e investigadores del patrimonio cultural	23	28	5
AEI.10.04 Servicios de interpretación accesibles, inclusivos y diversos en beneficio de la población	19	21	2
AEI.11.01 Declaratoria e inscripción oportuna para la protección de los bienes materiales pertenecientes al Patrimonio Cultural de la Nación	75	90	15
AEI.11.02 Formación de capacidades permanente de los actores involucrados en la defensa, recuperación y restitución y manejo territorial del patrimonio cultural en sus jurisdicciones	17	19	2
AEI.11.03 Gestión permanente de los sitios del patrimonio mundial y de las expresiones culturales inmateriales ante el Comité del Patrimonio Mundial y el Comité Intergubernamental	4	2	-2
AEI.11.04 Protección permanente a los bienes del Patrimonio Cultural de la Nación a favor de la ciudadanía.	401	527	126
AEI.11.05 Acciones preventivas y de defensa permanentes por afectaciones al Patrimonio Cultural de la Nación en beneficio del país	25	25	0
AEI.11.06 Promoción de las expresiones del patrimonio cultural inmaterial accesibles dirigidos a portadores del patrimonio	2	10	8
AEI.11.07 Formación de capacidades para la salvaguarda y generación de emprendimientos económicos basados en conocimientos tradicionales dirigidos a la población en general	1	1	0
AEI.11.08 Prevención oportuna de afectaciones en presuntos bienes arqueológicos del Patrimonio Cultural de la Nación en beneficio del país	80	80	0
AEI.12.01 Asistencia técnica y acompañamiento integral a entidades en los tres niveles de gobierno para la gestión y desarrollo de políticas culturales a nivel territorial	3	5	2
AEI.12.02 Espacios y herramientas implementadas para la participación ciudadana en el desarrollo de políticas culturales	1	0	-1
AEI.13.01 Gobierno Digital de calidad implementado en la entidad	16	16	0
AEI.13.02 Gestión por procesos implementados en la entidad	4	4	0
AEI.13.03 Gestión institucional efectiva del Ministerio de Cultura	332	420	88
AEI.13.04 Mecanismos implementados para la prevención de actos de corrupción en el Ministerio de Cultura"	1	1	0
AEI.14.01 Instrumentos de Gestión del Riesgo de Desastres aprobados	1	3	2
AEI.14.02 Adecuado Monitoreo, supervisión y evaluación de actividades en gestión del Riesgo de desastres	11	3	-8
AEI.14.03 Generación de información oportuna ante riesgo de desastres	5	5	0
AEI.14.04 Formación y Capacitación integral en materia de Gestión de Riesgo de Desastres y Adaptación al cambio Climático.	1	1	0
TOTAL	**1,295**	**1,674**	**379**

Fuente: Reporte SIAF (03.01.2024).
Elaborado por la Oficina de Planeamiento.

VIII. PRINCIPALES VARIACIONES DEL POI ANUAL 2023

Las principales causas de las variaciones en las actividades operativas a cargo de los diferentes órganos, unidades orgánicas y ejecutoras, respecto del POI Anual 2023 (consistente con el PIA), se deben al sinceramiento de dichas metas como consecuencia de diversos factores. A continuación, se detallan las principales situaciones presentadas:

- Durante el transcurso del 2023, se aprobaron estrategias y planes a fin de encaminar los objetivos estratégicos de la institución, lo que amerito la modificación del POI 2023, de acuerdo al siguiente detalle:

Estrategias:

Denominación	Instrumento/ Documento de Aprobación
Estrategia Escuelas Taller para la Cultura- Ministerio de Cultura	RM N° 0313-2023-MC
Perú sin Racismo	RM N° 0187-2023-MC
Estrategia para la protección del patrimonio arqueológico ante el Fenómeno El Niño 2024 – 2026	RM N° 0402-2023-MC

Planes:

Denominación	Instrumento/ Documento de Aprobación
Plan Anual de Seguridad y Salud en el Trabajo	RJ N° 000001-2023-J-UE008/MC
Plan de Desarrollo de Personas	RJ N° 000009-2023-J-UE008/MC
Plan de Teletrabajo	RJ N° 000011-2023-J-UE008/MC
Plan Anual de Contrataciones y sus modificatorias	RA N° 002-2023-OAD/MC
Plan anual de Estímulos Económicos para el fomento de las Artes Escénicas, las Artes Visuales y la Música 2024-Edición Bicentenario	RM N° 000063-2024-MC
Plan de Contingencia del Sector Cultura ante Lluvias Intensas	RM N° 0181-2023-MC
Plan de Contingencia Sectorial ante Sismo de Gran Magnitud Seguido de Tsunami en la costa central del Perú	RM N° 0181-2023-MC
Plan de Seguridad y Salud en el Trabajo	ACTA N° 01-2023-CSST
Plan de Seguridad de la Dirección Desconcentrada de Cultura de Piura	RD N° 0038-2022-DDC PIU
Plan de Seguridad del Museo “Lugar de la Memoria, la Tolerancia y la Inclusión Social”	RD N° 0048-2023-DGM/MC
Plan de medidas para establecer el mecanismo de mejora de la infraestructura y accesibilidad en los museos y museos de sitio a las personas con discapacidad	RD N° 0057-2023-DGM/MC
Plan de Seguridad en Gestión de Riesgo de Desastres del Museo de Sitio Pachacamac	RD N° 0066-2023-DGM/MC
Plan de Seguridad de La DDC Ica.	RD N° 0251-2023-DDC ICA/MC
Plan de Adecuación A Las Normas de Seguridad del Museo Regional de Ica	RD N° 0175-2023-OGA/MC
Plan de Trabajo para emisión de Comprobantes de Pago mediante el Sistema Administrativo Quipu	RSG N°075-2019-SG/MC
Plan de Acción para la protección del Complejo Arqueológico de Chan Chan	RM N° 000264-2023-MC
Plan Estratégico Sectorial Multianual 2024-2030 del Sector Cultura	RM N° 0196-2021-DM/MC
Plan Operativo Institucional Multianual 2024 - 2026	RM N° 0173-2023-MC
Plan de Acción Perú: País de las Huacas	RM Nº 0516-2023-MC

Denominación	Instrumento/ Documento de Aprobación
Plan de acción para la gestión y el saneamiento físico legal de Bienes Inmuebles Prehispánicos	RM N° 0461-2023-MC
Plan de Acción para la protección del Complejo Arqueológico de Chan Chan	RM N° 0264-2023-MC

- Mediante el artículo 33 de la Ley N° 31728, se aprueba la incorporación de recursos vía crédito suplementario en el presupuesto del Sector Público para el Año Fiscal 2023, hasta por la suma de S/ 12,626,000.00 (doce millones seiscientos veintiséis mil y 00/100 soles), a favor del Ministerio de Cultura, para financiar intervenciones que contribuyan a la seguridad pública a través del Plan "RescatARTE", lo cual amerito la incorporación de 35 actividades operativas.

- Se crearon 44 actividades operativas, debido al financiamiento de acciones de rehabilitación y preparación del Patrimonio Cultural, y acciones de recuperación y custodia del Patrimonio Documental de la Nación que permitan mitigar el riesgo e impacto ante intensas precipitaciones pluviales y posible Fenómeno El Niño por el monto de S/ 14,303,033.00, conforme el Decreto Supremo N° 151-2023-EF.

- Debido al financiamiento asociados a la reactivación económica, la respuesta ante la emergencia y el peligro inminente por la ocurrencia del fenómeno El Niño para el año 2023 y dicta otras medidas, hasta por la suma de S/ 36,973,067.00, conforme la Ley N° 31912, se crearon 160 actividades operativas.

IX. ANEXOS

Reportes de Modificación de Plan Operativo Institucional (POI) 2023 - Anexo B-5, obtenidos del Aplicativo CEPLAN V.01.

Los reportes se presentan organizados por unidad ejecutora, de acuerdo al siguiente orden:

- 001. Ministerio de Cultura - Administración General
- 002. MC - Cusco
- 003. Zona Arqueológica Caral
- 005. MC- Naylamp - Lambayeque
- 007. MC- Marcahuamachuco
- 008. MC - Proyectos Especiales
- 009. MC - La Libertad

UNIDAD EJECUTORA 001:

MC ADMINISTRACIÓN GENERAL

Anexo B-5
POI Anual con Programación Fisica y Financiera (Modificado)
Año : 2023

Periodo PEI : 2022 - 2026
Nivel de Gobierno : E - GOBIERNO NACIONAL
Sector : 03 - CULTURA
Pliego : 003 - M. DE CULTURA

Unidad Ejecutora : 001363 - MINISTERIO DE CULTURA - ADMINISTRACION GENERAL
Centro de Costo: 01.01 - DESPACHO MINISTERIAL

OEI.13 FORTALECER LA GESTIÓN INSTITUCIONAL

AEI.13.03 GESTIÓN INSTITUCIONAL EFECTIVA DEL MINISTERIO DE CULTURA

COD.	Actividad Operativa / Inversiones	Ubigeo	U.M.	Prioridad	Meta	PROGRAMACION 1	2	3	4	5	6	7	8	9	10	11	12	Total Anual
AOI00136301326	GESTIÓN DE LAS POLÍTICAS DE PATRIMONIO CULTURAL, INDUSTRIAS CULTURALES E INTERCULTURALIDAD.	150130 : SAN BORJA	001 : ACCION	3 : Muy Alta	Fisico	3.00	3.00	3.00	3.00	3.00	3.00	3.00	3.00	3.00	3.00	3.00	3.00	36.00
					Financiero S/.	54,699.16	54,699.16	54,699.16	54,699.16	54,699.16	66,128.16	72,289.16	69,078.16	70,818.16	70,818.16	90,923.70	61,890.70	775,442.00
AOI00136301332	ACCIONES DE COORDINACIÓN Y REPRESENTACIÓN DEL GABINETE DE ASESORES	150130 : SAN BORJA	001 : ACCION	3 : Muy Alta	Fisico	1.00	1.00	1.00	1.00	1.00	1.00	1.00	1.00	1.00	1.00	1.00	1.00	12.00
					Financiero S/.	19,345.33	19,345.33	19,345.33	19,345.33	19,345.33	47,055.33	47,055.33	47,055.33	48,181.33	85,491.33	85,491.33	123,393.37	580,450.00
AOI00136302533	REALIZACIÓN DE ACCIONES DE GESTION, COORDINACION Y REPRESENTACION DEL GABINETE DE ASESORES	150130 : SAN BORJA	001 : ACCION	3 : Muy Alta	Fisico	0.00	0.00	1.00	1.00	1.00	1.00	1.00	1.00	1.00	1.00	1.00	1.00	10.00
					Financiero S/.	0.00	0.00	6,000.00	7,000.00	7,000.00	0.00	8,129.00	13,800.00	28,009.00	64,509.00	85,759.00	167,053.00	387,259.00

Unidad Ejecutora : 001363 - MINISTERIO DE CULTURA - ADMINISTRACION GENERAL
Centro de Costo: 01.02 - DESPACHO VICEMINISTERIAL DE PATRIMONIO CULTURAL E INDUSTRIAS CULTURALES

OEI.13 FORTALECER LA GESTIÓN INSTITUCIONAL

AEI.13.03 GESTIÓN INSTITUCIONAL EFECTIVA DEL MINISTERIO DE CULTURA

COD.	Actividad Operativa / Inversiones	Ubigeo	U.M.	Prioridad	Meta	PROGRAMACION 1	2	3	4	5	6	7	8	9	10	11	12	Total Anual
AOI00136301274	GESTIÓN PARA LA PROTECCIÓN Y SALVAGUARDA DEL PATRIMONIO CULTURAL Y LA PROMOCIÓN DE LAS INDUSTRIAS CULTURALES Y ARTES	150130 : SAN BORJA	060 : INFORME	3 : Muy Alta	Fisico	0.00	0.00	1.00	0.00	0.00	1.00	0.00	0.00	1.00	0.00	0.00	1.00	4.00
					Financiero S/.	82,551.00	102,550.00	107,499.00	119,550.00	134,550.00	121,550.00	128,550.00	168,341.00	171,950.00	183,950.00	183,950.00	317,022.00	1,822,013.00
AOI00136302458	IMPLEMENTACIÓN DEL PLAN ANUAL DE TRANSFERENCIA DE COMPETENCIAS SECTORIALES A LOS GOBIERNOS REGIONALES Y LOCALES DEL AÑO 2023	150130 : SAN BORJA	060 : INFORME	3 : Muy Alta	Fisico	0.00	0.00	0.00	0.00	1.00	1.00	1.00	0.00	0.00	0.00	0.00	1.00	4.00
					Financiero S/.	0.00	0.00	0.00	0.00	0.00	18,000.00	9,000.00	9,000.00	9,000.00	9,000.00	9,000.00	9,000.00	72,000.00
AOI00136302754	OPERATIVIDAD UNIDAD EJECUTORA CHANKILLO - LEY 31912	150130 : SAN BORJA	060 : INFORME	3 : Muy Alta	Fisico	0.00	0.00	0.00	0.00	0.00	0.00	0.00	0.00	0.00	0.00	0.00	1.00	1.00
					Financiero S/.	0.00	0.00	0.00	0.00	0.00	0.00	0.00	0.00	0.00	0.00	75,000.00	79,000.00	154,000.00

Unidad Ejecutora : 001363 - MINISTERIO DE CULTURA - ADMINISTRACION GENERAL
Centro de Costo: 01.03 - DESPACHO VICEMINISTERIAL DE INTERCULTURALIDAD

OEI.13 FORTALECER LA GESTIÓN INSTITUCIONAL

AEI.13.03 GESTIÓN INSTITUCIONAL EFECTIVA DEL MINISTERIO DE CULTURA

COD.	Actividad Operativa / Inversiones	Ubigeo	U.M.	Prioridad	Meta	PROGRAMACION 1	2	3	4	5	6	7	8	9	10	11	12	Total Anual
AOI00136301726	CONDUCCION DE ACCIONES PARA LA TRANSVERSALIZACIÓN DEL ENFOQUE INTERCULTURAL DE LOS SERVICIOS DIRIGIDOS A PUEBLOS INDIGENAS U ORIGINARIOS Y POBLACION AFROPERUANA	150130 : SAN BORJA	001 : ACCION	3 : Muy Alta	Fisico	0.00	1.00	1.00	1.00	1.00	1.00	1.00	1.00	1.00	1.00	1.00	1.00	11.00
					Financiero S/.	38,504.63	38,619.34	38,619.09	38,619.09	38,619.09	38,619.09	37,240.76	37,240.76	37,240.76	37,240.76	37,240.76	37,240.80	455,044.93
AOI00136301731	CONDUCCION DE ACCIONES PARA LA PROTECCION DE DERECHOS DE LOS PUEBLOS INDIGENAS U ORIGINARIOS	150130 : SAN BORJA	001 : ACCION	3 : Muy Alta	Fisico	0.00	1.00	0.00	1.00	0.00	1.00	0.00	1.00	0.00	1.00	0.00	1.00	6.00
					Financiero S/.	37,504.64	37,619.09	37,619.09	37,619.29	37,619.09	37,619.09	36,240.76	36,240.76	36,240.76	36,240.76	36,240.76	36,240.82	443,044.91
AOI00136301746	SEGUIMIENTO DE PROYECTOS Y PROGRAMAS ORIENTADOS A CERRAR LAS BRECHAS DE SERVICIOS RELACIONADOS A INTERCULTURALIDAD	150130 : SAN BORJA	060 : INFORME	3 : Muy Alta	Fisico	0.00	0.00	1.00	0.00	0.00	1.00	0.00	0.00	1.00	0.00	0.00	0.00	3.00
					Financiero S/.	25,504.64	25,619.09	25,619.09	25,619.09	25,619.09	25,619.09	0.00	0.00	0.00	0.00	0.00	0.00	153,600.09
AOI00136301756	SEGUIMIENTO DE POLITICAS NACIONALES VINCULADAS A PUEBLOS INDIGENAS U ORIGINARIO Y POBLACIONA AFROPERUANA	150130 : SAN BORJA	001 : ACCION	3 : Muy Alta	Fisico	0.00	0.00	1.00	0.00	0.00	0.00	1.00	0.00	0.00	1.00	0.00	0.00	3.00
					Financiero S/.	35,504.64	35,619.09	35,619.09	35,619.09	35,619.09	35,619.09	0.00	0.00	0.00	0.00	0.00	0.00	213,600.09
AOI00136301932	SEGUIMIENTO DE LA IMPLEMENTACION Y FORTALECIMIENTO DE LA ESTRATEGIA DE INFORMACION Y ALERTAS, SEGUIMIENTO Y MONITOREO DE EMERGENCIAS SANITARIAS Y SOCIALES EN PUEBLOS INDIGENAS U ORIGINARIOS Y AFROPERUANOS	150130 : SAN BORJA	001 : ACCION	3 : Muy Alta	Fisico	0.00	0.00	1.00	0.00	0.00	1.00	0.00	0.00	1.00	0.00	0.00	0.00	3.00
					Financiero S/.	2,083.33	2,083.33	2,083.33	2,083.33	2,083.33	2,083.33	0.00	0.00	0.00	0.00	0.00	0.00	12,499.98
AOI00136302716	CONDUCCION DE ACCIONES PARA LA PROTECCION DE DERECHOS DE LOS PUEBLOS INDIGENAS U ORIGINARIOS Y TRANSVERSALIZACIÓN DEL ENFOQUE INTERCULTURAL DE LOS SERVICIOS EN EL MARCO DE LA LEY N° 31912.	150130 : SAN BORJA	001 : ACCION	3 : Muy Alta	Fisico	0.00	0.00	0.00	0.00	0.00	0.00	0.00	0.00	0.00	0.00	2.00	2.00	4.00
					Financiero S/.	0.00	0.00	0.00	0.00	0.00	0.00	0.00	0.00	0.00	0.00	25,350.00	25,422.00	50,772.00

Unidad Ejecutora : 001363 - MINISTERIO DE CULTURA - ADMINISTRACION GENERAL
Centro de Costo: 01.04 - ÓRGANO DE CONTROL INSTITUCIONAL

OEI.13 FORTALECER LA GESTIÓN INSTITUCIONAL

AEI.13.03 GESTIÓN INSTITUCIONAL EFECTIVA DEL MINISTERIO DE CULTURA

COD.	Actividad Operativa / Inversiones	Ubigeo	U.M.	Prioridad	Meta	PROGRAMACION 1	2	3	4	5	6	7	8	9	10	11	12	Total Anual
AOI00136301197	PROGRAMACIÓN, EJECUCIÓN Y EVALUACIÓN DE LOS SERVICIOS DE CONTROL POSTERIOR	150130 : SAN BORJA	060 : INFORME	3 : Muy Alta	Fisico	0.00	0.00	0.00	0.00	0.00	2.00	5.00	4.00	0.00	1.00	0.00	0.00	12.00
					Financiero S/.	20,000.00	20,000.00	38,500.00	28,500.00	38,500.00	32,355.00	39,177.00	35,420.60	26,709.60	80,564.60	17,420.60	15,000.00	392,147.40
AOI00136301303	PROGRAMACIÓN, EJECUCIÓN Y EVALUACIÓN DE LOS SERVICIOS DE CONTROL SIMULTÁNEO	150130 : SAN BORJA	060 : INFORME	3 : Muy Alta	Fisico	0.00	0.00	0.00	0.00	0.00	1.00	3.00	3.00	2.00	3.00	15.00	17.00	44.00
					Financiero S/.	25,000.00	31,177.33	31,177.33	25,000.00	25,000.00	25,428.50	25,428.50	33,428.50	24,717.50	24,717.50	18,456.50	62,024.10	351,555.76
AOI00136301314	PROGRAMACIÓN, EJECUCIÓN Y EVALUACIÓN DE LOS SERVICIOS RELACIONADOS	150130 : SAN BORJA	036 : DOCUMENTO	3 : Muy Alta	Fisico	2.00	2.00	2.00	2.00	2.00	2.00	2.00	15.00	15.00	15.00	40.00	40.00	139.00
					Financiero S/.	39,500.00	34,500.00	33,000.00	40,177.30	32,177.04	26,000.00	34,000.00	25,996.00	18,289.00	18,289.00	10,500.00	14,061.50	326,489.84

Unidad Ejecutora : 001363 - MINISTERIO DE CULTURA - ADMINISTRACION GENERAL
Centro de Costo: 01.05 - PROCURADURÍA PÚBLICA

OEI.13 FORTALECER LA GESTIÓN INSTITUCIONAL

AEI.13.03 GESTIÓN INSTITUCIONAL EFECTIVA DEL MINISTERIO DE CULTURA

COD.	Actividad Operativa / Inversiones	Ubigeo	U.M.	Prioridad	Meta	PROGRAMACION 1	2	3	4	5	6	7	8	9	10	11	12	Total Anual
AOI00136301287	REALIZACION DE ACCIONES DE DEFENSA ANTE LOS ORGANOS JURISDICCIONALES	150130 : SAN BORJA	051 : EXPEDIENTE	3 : Muy Alta	Fisico	3,000.00	2,800.00	3,000.00	3,000.00	3,000.00	3,000.00	3,200.00	4,000.00	4,000.00	4,000.00	4,000.00	4,000.00	41,000.00
					Financiero S/.	425,277.00	82,257.00	82,257.00	82,257.00	82,257.00	118,757.00	92,257.00	129,692.00	92,257.00	359,953.00	79,976.00	50,735.00	1,677,932.00

Unidad Ejecutora : 001363 - MINISTERIO DE CULTURA - ADMINISTRACION GENERAL
Centro de Costo: 01.06 - PROYECTO ESPECIAL BICENTENARIO DE LA INDEPENDENCIA DEL PERÚ

OEI.07 INCREMENTAR LA PARTICIPACIÓN DE LA POBLACIÓN EN BIENES; SERVICIOS Y ACTIVIDADES CULTURALES DIVERSOS.

AEI.07.03 ACTIVIDADES DE MEDIACIÓN Y FORMACIÓN DE PÚBLICOS CULTURALES ACCESIBLES A LA POBLACIÓN PARA EL FOMENTO DE LA APRECIACIÓN Y PARTICIPACIÓN EN LAS EXPRESIONES ARTÍSTICO - CULTURALES

COD.	Actividad Operativa / Inversiones	Ubigeo	U.M.	Prioridad	Meta	PROGRAMACION 1	2	3	4	5	6	7	8	9	10	11	12	Total Anual
AOI00136301514	ARTICULACIÓN INTERINSTITUCIONAL EN EL MARCO DE LA AGENDA DE CONMEMORACIÓN DEL BICENTENARIO	150130 : SAN BORJA	248 : REPORTE	3 : Muy Alta	Fisico	2.00	3.00	3.00	3.00	2.00	5.00	4.00	4.00	4.00	4.00	2.00	3.00	39.00
					Financiero S/.	70,834.00	70,834.00	972,834.00	70,834.00	70,834.00	70,834.00	72,034.00	70,834.00	70,834.00	70,834.00	70,834.00	47,333.01	1,729,707.01
AOI00136301560	COORDINACIÓN DE LAS ACCIONES DE COMUNICACIÓN DE LA AGENDA DE CONMEMORACIÓN DE LA INDEPENDENCIA DEL PERÚ DIRIGIDAS A LA CIUDADANÍA.	150130 : SAN BORJA	060 : INFORME	3 : Muy Alta	Fisico	3.00	4.00	15.00	4.00	4.00	15.00	6.00	6.00	6.00	6.00	6.00	6.00	81.00
					Financiero S/.	112,452.00	112,452.00	1,761,952.00	112,452.00	112,452.00	112,452.00	115,452.00	112,452.00	112,452.00	112,452.00	112,452.00	86,462.81	2,975,934.81
AOI00136301576	EJECUCIÓN DE ACTIVIDADES E INICIATIVAS CULTURALES Y ACADÉMICAS EN CONMEMORACIÓN DEL BICENTENARIO DE LA INDEPENDENCIA DEL PERÚ.	150130 : SAN BORJA	363 : ACTIVIDAD EFECTUADA	3 : Muy Alta	Fisico	1.00	2.00	6.00	3.00	10.00	8.00	10.00	8.00	9.00	9.00	5.00	2.00	73.00
					Financiero S/.	83,521.00	83,521.00	2,532,021.00	83,521.00	83,521.00	83,521.00	85,021.00	83,521.00	83,521.00	83,521.00	83,521.00	50,691.18	3,419,422.18

OEI.13 FORTALECER LA GESTIÓN INSTITUCIONAL

AEI.13.03 GESTIÓN INSTITUCIONAL EFECTIVA DEL MINISTERIO DE CULTURA

COD.	Actividad Operativa / Inversiones	Ubigeo	U.M.	Prioridad	Meta	PROGRAMACION 1	2	3	4	5	6	7	8	9	10	11	12	Total Anual
AOI00136301431	GESTIÓN ADMINISTRATIVA DEL PROYECTO BICENTENARIO DEL PERÚ	150130 : SAN BORJA	036 : DOCUMENTO	3 : Muy Alta	Fisico	17.00	13.00	13.00	14.00	16.00	18.00	18.00	20.00	19.00	19.00	19.00	19.00	205.00
					Financiero S/.	189,995.00	189,995.00	189,995.00	189,995.00	189,995.00	199,713.00	194,795.00	189,995.00	189,995.00	189,995.00	189,995.00	155,584.00	2,260,047.00

Unidad Ejecutora : 001363 - MINISTERIO DE CULTURA - ADMINISTRACION GENERAL
Centro de Costo: 02.01 - SECRETARÍA GENERAL

OEI.13 FORTALECER LA GESTIÓN INSTITUCIONAL

AEI.13.03 GESTIÓN INSTITUCIONAL EFECTIVA DEL MINISTERIO DE CULTURA

COD.	Actividad Operativa / Inversiones	Ubigeo	U.M.	Prioridad	Meta	PROGRAMACION 1	2	3	4	5	6	7	8	9	10	11	12	Total Anual
AOI00136301864	REALIZACIÓN DE LAS ACCIONES DE GESTIÓN DEL DESPACHO DE LA SECRETARÍA GENERAL	150130 : SAN BORJA	036 : DOCUMENTO	3 : Muy Alta	Fisico	67.00	67.00	67.00	67.00	67.00	67.00	240.00	240.00	240.00	295.00	340.00	340.00	2,097.00
					Financiero S/.	111,157.00	140,407.00	126,907.00	126,907.00	126,907.00	126,907.00	126,907.00	126,907.00	159,907.00	159,907.00	164,907.00	214,578.00	1,712,305.00
AOI00136302583	REALIZACIÓN DE ACCIONES PARA LA GESTIÓN DEL CONOCIMIENTO DEL MINISTERIO DE CULTURA	150130 : SAN BORJA	060 : INFORME	3 : Muy Alta	Fisico	0.00	0.00	0.00	0.00	0.00	0.00	0.00	2.00	1.00	1.00	1.00	3.00	8.00
					Financiero S/.	0.00	0.00	0.00	0.00	0.00	0.00	15,000.00	15,000.00	15,000.00	15,000.00	15,000.00	10,000.00	85,000.00
AOI00136302584	REALIZACIÓN DE ACCIONES PARA LA GESTIÓN DEL CICLO DE INNOVACIÓN	150130 : SAN BORJA	060 : INFORME	3 : Muy Alta	Fisico	0.00	0.00	0.00	0.00	0.00	0.00	0.00	0.00	0.00	0.00	0.00	1.00	1.00
					Financiero S/.	0.00	0.00	0.00	0.00	0.00	0.00	2,000.00	2,000.00	2,000.00	2,000.00	2,000.00	2,000.00	12,000.00
AOI00136302585	ATENCIÓN DE REQUERIMIENTOS DE GESTIÓN DE INFORMACIÓN PARA LA TOMA DE DECISIONES PARA EL DESPACHO MINISTERIAL	150130 : SAN BORJA	060 : INFORME	3 : Muy Alta	Fisico	0.00	0.00	0.00	0.00	0.00	0.00	0.00	1.00	1.00	2.00	1.00	2.00	7.00
					Financiero S/.	0.00	0.00	0.00	0.00	0.00	0.00	2,500.00	2,500.00	2,500.00	2,500.00	2,500.00	2,500.00	15,000.00

OEI.13 FORTALECER LA GESTIÓN INSTITUCIONAL

AEI.13.04 MECANISMOS IMPLEMENTADOS PARA LA PREVENCIÓN DE ACTOS DE CORRUPCIÓN EN EL MINISTERIO DE CULTURA

COD.	Actividad Operativa / Inversiones	Ubigeo	U.M.	Prioridad	Meta	PROGRAMACION 1	2	3	4	5	6	7	8	9	10	11	12	Total Anual
AOI00136301371	IMPLEMENTACIÓN DE MECANISMOS PARA LA PREVENCIÓN DE ACTOS DE CORRUPCIÓN EN EL MINISTERIO DE CULTURA.	150130 : SAN BORJA	461 : MECANISMO IMPLEMENTADO	3 : Muy Alta	Fisico	0.00	0.00	1.00	0.00	0.00	1.00	2.00	0.00	1.00	0.00	2.00	1.00	8.00
					Financiero S/.	6,000.00	6,000.00	6,000.00	6,000.00	6,000.00	6,000.00	6,000.00	6,000.00	6,000.00	6,000.00	3,000.00	3,000.00	66,000.00

Unidad Ejecutora : 001363 - MINISTERIO DE CULTURA - ADMINISTRACION GENERAL

Centro de Costo: 02.02 - OFICINA DE DEFENSA NACIONAL

OEI.14 PROMOVER LA GESTIÓN DE RIESGO DE DESASTRES

AEI.14.01 INSTRUMENTOS DE GESTIÓN DEL RIESGO DE DESASTRES APROBADOS

COD.	Actividad Operativa / Inversiones	Ubigeo	U.M.	Prioridad	Meta	PROGRAMACION 1	2	3	4	5	6	7	8	9	10	11	12	Total Anual
AOI00136301147	ELABORACION DE INSTRUMENTOS ESTRATEGICOS PARA LA GESTION DEL RIESGO DE DESASTRES EN EL SECTOR.	150130 : SAN BORJA	036 : DOCUMENTO	3 : Muy Alta	Fisico	0.00	0.00	0.00	0.00	0.00	0.00	0.00	0.00	0.00	0.00	0.00	4.00	4.00
					Financiero S/.	7,154.50	7,154.50	7,154.50	7,154.50	7,154.50	5,654.50	7,454.50	7,154.50	7,154.50	5,154.50	5,154.50	7,905.50	81,405.00
AOI00136302435	REALIZACIÓN DE ACCIONES DE PREPARACIÓN PARA UNA ADECUADA RESPUESTA ANTE EL RIESGO DE SISMO DE GRAN MAGNITUD EN LA COSTA CENTRAL DEL PERÚ	150130 : SAN BORJA	001 : ACCION	3 : Muy Alta	Fisico	0.00	0.00	0.00	0.00	1.00	0.00	0.00	0.00	0.00	0.00	0.00	1.00	2.00
					Financiero S/.	0.00	0.00	0.00	0.00	0.00	1,000.00	0.00	0.00	0.00	0.00	0.00	0.00	1,000.00
AOI00136302565	EJECUCIÓN DEL SEGUIMIENTO DE LAS ACCIONES DEL SECTOR CULTURA EN EL PLAN MULTISECTORIAL ANTE LA OCURRENCIA DEL FENÓMENO EL NIÑO 2023 - 2024	150130 : SAN BORJA	036 : DOCUMENTO	3 : Muy Alta	Fisico	0.00	0.00	0.00	0.00	0.00	0.00	0.00	0.00	0.00	1.00	1.00	1.00	3.00
					Financiero S/.	0.00	0.00	0.00	0.00	0.00	0.00	0.00	0.00	0.00	2,000.00	2,000.00	2,000.00	6,000.00

OEI.14 PROMOVER LA GESTIÓN DE RIESGO DE DESASTRES

AEI.14.02 ADECUADO MONITOREO; SUPERVISIÓN Y EVALUACIÓN DE ACTIVIDADES EN GESTIÓN DEL RIESGO DE DESASTRES

COD.	Actividad Operativa / Inversiones	Ubigeo	U.M.	Prioridad	Meta	PROGRAMACION 1	2	3	4	5	6	7	8	9	10	11	12	Total Anual
AOI00136301148	EJECUCION DEL SEGUIMIENTO DE LAS CONDICIONES DE SEGURIDAD EN EDIFICACIONES PARA LA OBTENCION DEL CERTIFICADO DE ITSE DE LOS ESTABLECIMIENTOS ADMINISTRADOS POR EL MINISTERIO DE CULTURA	150130 : SAN BORJA	036 : DOCUMENTO	3 : Muy Alta	Fisico	0.00	0.00	2.00	0.00	0.00	2.00	0.00	1.00	1.00	0.00	1.00	1.00	8.00
					Financiero S/.	3,000.00	8,000.00	8,000.00	8,000.00	8,000.00	8,000.00	8,000.00	8,000.00	8,000.00	8,000.00	8,000.00	7,000.00	90,000.00
AOI00136301149	SUPERVISION, EVALUACION Y CAPACITACION DE ACTIVIDADES EN GESTION DEL RIESGO DE DESASTRES, INSPECCION DE LAS CONDICIONES DE SEGURIDAD EN EDIFICACIONES - APURIMAC	030100 : MULTIDISTRITAL	063 : INSPECCION	3 : Muy Alta	Fisico	0.00	0.00	0.00	0.00	0.00	0.00	0.00	0.00	0.00	0.00	0.00	0.00	0.00
					Financiero S/.	0.00	0.00	0.00	0.00	0.00	0.00	0.00	0.00	0.00	0.00	0.00	0.00	0.00
AOI00136301150	SUPERVISION, EVALUACION Y CAPACITACION DE ACTIVIDADES EN GESTION DEL RIESGO DE DESASTRES, INSPECCION DE LAS CONDICIONES DE SEGURIDAD EN EDIFICACIONES - JUNIN 1	120100 : MULTIDISTRITAL	063 : INSPECCION	3 : Muy Alta	Fisico	0.00	0.00	0.00	0.00	0.00	0.00	0.00	0.00	0.00	0.00	0.00	0.00	0.00
					Financiero S/.	0.00	0.00	0.00	0.00	0.00	0.00	0.00	0.00	0.00	0.00	0.00	0.00	0.00
AOI00136301151	SUPERVISION, EVALUACION Y CAPACITACION DE ACTIVIDADES EN GESTION DEL RIESGO DE DESASTRES, INSPECCION DE LAS CONDICIONES DE SEGURIDAD EN EDIFICACIONES - JUNIN 2	120901 : CHUPACA	063 : INSPECCION	3 : Muy Alta	Fisico	0.00	0.00	0.00	0.00	0.00	0.00	0.00	0.00	0.00	0.00	0.00	0.00	0.00
					Financiero S/.	0.00	0.00	0.00	0.00	0.00	0.00	0.00	0.00	0.00	0.00	0.00	0.00	0.00
AOI00136301153	SUPERVISION, EVALUACION Y CAPACITACION DE ACTIVIDADES EN GESTION DEL RIESGO DE DESASTRES, INSPECCION DE LAS CONDICIONES DE SEGURIDAD EN EDIFICACIONES - PUNO 1	210101 : PUNO	063 : INSPECCION	3 : Muy Alta	Fisico	0.00	0.00	0.00	0.00	0.00	0.00	0.00	0.00	0.00	0.00	0.00	0.00	0.00
					Financiero S/.	0.00	0.00	0.00	0.00	0.00	0.00	0.00	0.00	0.00	0.00	0.00	0.00	0.00
AOI00136301154	SUPERVISION, EVALUACION Y CAPACITACION DE ACTIVIDADES EN GESTION DEL RIESGO DE DESASTRES, INSPECCION DE LAS CONDICIONES DE SEGURIDAD EN EDIFICACIONES - PUNO 2	210401 : JULI	063 : INSPECCION	3 : Muy Alta	Fisico	0.00	0.00	0.00	0.00	0.00	0.00	0.00	0.00	0.00	0.00	0.00	0.00	0.00
					Financiero S/.	0.00	0.00	0.00	0.00	0.00	0.00	0.00	0.00	0.00	0.00	0.00	0.00	0.00
AOI00136301158	SUPERVISION, EVALUACION Y CAPACITACION DE ACTIVIDADES EN GESTION DEL RIESGO DE DESASTRES, INSPECCION DE LAS CONDICIONES DE SEGURIDAD EN EDIFICACIONES - PUNO 3	210701 : LAMPA	063 : INSPECCION	3 : Muy Alta	Fisico	0.00	0.00	0.00	0.00	0.00	0.00	0.00	0.00	0.00	0.00	0.00	0.00	0.00
					Financiero S/.	0.00	0.00	0.00	0.00	0.00	0.00	0.00	0.00	0.00	0.00	0.00	0.00	0.00
AOI00136301161	SUPERVISION, EVALUACION Y CAPACITACION DE ACTIVIDADES EN GESTION DEL RIESGO DE DESASTRES, INSPECCION DE LAS CONDICIONES DE SEGURIDAD EN EDIFICACIONES - TACNA	230101 : TACNA	063 : INSPECCION	3 : Muy Alta	Fisico	0.00	0.00	0.00	0.00	0.00	0.00	0.00	0.00	0.00	0.00	0.00	0.00	0.00
					Financiero S/.	0.00	0.00	0.00	0.00	0.00	0.00	0.00	0.00	0.00	0.00	0.00	0.00	0.00
AOI00136301162	SUPERVISION, EVALUACION Y CAPACITACION DE ACTIVIDADES EN GESTION DEL RIESGO DE DESASTRES, INSPECCION DE LAS CONDICIONES DE SEGURIDAD EN EDIFICACIONES - TUMBES	240101 : TUMBES	063 : INSPECCION	3 : Muy Alta	Fisico	0.00	0.00	0.00	0.00	0.00	0.00	0.00	0.00	0.00	0.00	0.00	0.00	0.00
					Financiero S/.	0.00	0.00	0.00	0.00	0.00	0.00	0.00	0.00	0.00	0.00	0.00	0.00	0.00

OEI.14 PROMOVER LA GESTIÓN DE RIESGO DE DESASTRES

AEI.14.03 GENERACIÓN DE INFORMACIÓN OPORTUNA ANTE RIESGO DE DESASTRES

COD.	Actividad Operativa / Inversiones	Ubigeo	U.M.	Prioridad	Meta	PROGRAMACION 1	2	3	4	5	6	7	8	9	10	11	12	Total Anual
AOI00136301164	ELABORACIÓN DE INSTRUMENTOS DE GESTION Y TECNICOS (DIRECTIVAS, GUÍAS, FICHAS, FORMULARIOS, ENTRE OTROS) PARA EL CENTRO DE OPERACIONES DE EMERGENCIA Y ESPACIOS DE MONITOREO Y SEGUIMIENTO DEL SECTOR CULTURA	150130 : SAN BORJA	036 : DOCUMENTO	3 : Muy Alta	Fisico	0.00	0.00	0.00	0.00	0.00	0.00	0.00	0.00	1.00	0.00	0.00	1.00	2.00
					Financiero S/.	2,217.00	2,217.00	2,217.00	2,217.00	2,217.00	2,217.00	2,517.00	2,217.00	2,217.00	2,217.00	2,217.00	365.61	25,052.61
AOI00136301165	ELABORACION DE REPORTES, INFORMES Y RESUMENES DE PELIGROS, EMERGENCIAS Y DESASTRES ASI COMO BOLETINES DE AVISOS Y ALERTAS DEL SECTOR, A FIN DE APOYAR A LA OPORTUNA TOMA DE DECISIONES DE LA MAXIMA AUTORIDAD Y FUNCIONARIOS DEL SECTOR.	150130 : SAN BORJA	248 : REPORTE	3 : Muy Alta	Fisico	30.00	30.00	24.00	7.00	8.00	24.00	24.00	31.00	31.00	1.00	1.00	13.00	224.00
					Financiero S/.	2,000.00	2,000.00	22,000.00	11,000.00	11,000.00	27,500.00	22,000.00	32,000.00	32,000.00	25,500.00	25,500.00	494.39	212,994.39
AOI00136301873	EJECUCIÓN DE ASISTENCIA TÉCNICA A LOS COORDINADORES DE LOS ESPACIOS DE MONITOREO Y SEGUIMIENTO SECTORIAL - EMSS CULTURA	150130 : SAN BORJA	036 : DOCUMENTO	3 : Alta	Fisico	0.00	0.00	0.00	0.00	1.00	0.00	0.00	1.00	0.00	0.00	1.00	0.00	3.00
					Financiero S/.	2,000.00	2,000.00	2,000.00	2,000.00	2,000.00	2,000.00	2,000.00	2,000.00	2,000.00	2,000.00	2,000.00	0.00	22,000.00

OEI.14 PROMOVER LA GESTIÓN DE RIESGO DE DESASTRES

AEI.14.04 FORMACIÓN Y CAPACITACIÓN INTEGRAL EN MATERIA DE GESTIÓN DE RIESGO DE DESASTRES Y ADAPTACIÓN AL CAMBIO CLIMÁTICO.

COD.	Actividad Operativa / Inversiones	Ubigeo	U.M.	Prioridad	Meta	PROGRAMACION 1	2	3	4	5	6	7	8	9	10	11	12	Total Anual
AOI00136301167	ELABORACION DE ACCIONES DE FORTALECIMIENTO DE CAPACIDADES DE LOS SERVIDORES DEL MINISTERIO DE CULTURA EN GESTION DE RIESGOS DE DESASTRES	150130 : SAN BORJA	363 : ACTIVIDAD EFECTUADA	3 : Muy Alta	Fisico	0.00	2.00	0.00	1.00	2.00	1.00	1.00	1.00	1.00	2.00	3.00	0.00	14.00
					Financiero S/.	11,853.66	11,853.66	11,853.66	11,853.66	11,182.80	7,535.08	7,835.08	9,348.34	11,853.66	11,853.66	11,853.66	25,850.08	144,727.00

Unidad Ejecutora : 001363 - MINISTERIO DE CULTURA - ADMINISTRACION GENERAL

Centro de Costo: 02.03 - OFICINA DE ATENCIÓN AL CIUDADANO Y GESTIÓN DOCUMENTARIA

OEI.13 FORTALECER LA GESTIÓN INSTITUCIONAL

AEI.13.03 GESTIÓN INSTITUCIONAL EFECTIVA DEL MINISTERIO DE CULTURA

COD.	Actividad Operativa / Inversiones	Ubigeo	U.M.	Prioridad	Meta	PROGRAMACION 1	2	3	4	5	6	7	8	9	10	11	12	Total Anual
AOI00136301470	GESTIÓN DE LA ATENCIÓN DE LOS SERVICIOS A LA CIUDADANÍA	150130 : SAN BORJA	006 : ATENCION	3 : Muy Alta	Fisico	6,400.00	6,400.00	6,400.00	6,400.00	6,400.00	6,400.00	6,400.00	6,400.00	6,400.00	6,400.00	6,400.00	6,400.00	76,800.00
					Financiero S/.	32,000.00	36,600.00	36,600.00	36,600.00	36,600.00	36,600.00	93,200.00	93,200.00	99,800.00	161,346.00	187,075.00	211,724.00	1,061,345.00
AOI00136302174	CONDUCCIÓN DE LOS PROCESOS DE GESTIÓN DOCUMENTAL DEL MINISTERIO DE CULTURA	150130 : SAN BORJA	001 : ACCION	3 : Muy Alta	Fisico	36.00	36.00	36.00	36.00	36.00	36.00	36.00	36.00	36.00	36.00	36.00	36.00	432.00
					Financiero S/.	76,404.00	116,550.00	116,750.00	116,750.00	111,311.50	118,773.00	97,530.50	118,250.00	117,511.50	118,124.50	112,511.50	97,250.00	1,317,716.50
AOI00136302180	SISTEMATIZACIÓN DE LOS SERVICIOS DE LA BIBLIOTECA Y ATENCIÓN DE USUARIOS	150130 : SAN BORJA	112 : UNIDAD	3 : Muy Alta	Fisico	68.00	68.00	68.00	68.00	68.00	68.00	68.00	68.00	68.00	68.00	68.00	68.00	816.00
					Financiero S/.	18,200.00	18,200.00	18,200.00	18,200.00	8,200.00	18,200.00	18,700.00	18,700.00	18,700.00	18,700.00	18,700.00	18,700.00	211,400.00
AOI00136302182	EJECUCIÓN DE LOS PROCESOS Y PROCEDIMIENTOS ARCHIVÍSTICOS PARA GARANTIZAR LA CONSERVACIÓN, CUSTODIA Y SERVICIO DEL PATRIMONIO DOCUMENTAL DEL MINISTERIO DE CULTURA .	150130 : SAN BORJA	006 : ATENCION	3 : Muy Alta	Fisico	80.00	80.00	80.00	80.00	80.00	80.00	80.00	80.00	80.00	80.00	80.00	80.00	960.00
					Financiero S/.	23,850.00	23,850.00	30,426.00	24,594.00	15,850.00	25,850.00	19,350.00	19,350.00	19,350.00	25,000.00	24,411.50	22,166.00	274,047.50

Unidad Ejecutora : 001363 - MINISTERIO DE CULTURA - ADMINISTRACION GENERAL

Centro de Costo: 02.05 - OFICINA DE COMUNICACIÓN E IMAGEN INSTITUCIONAL

OEI.13 FORTALECER LA GESTIÓN INSTITUCIONAL

AEI.13.03 GESTIÓN INSTITUCIONAL EFECTIVA DEL MINISTERIO DE CULTURA

COD.	Actividad Operativa / Inversiones	Ubigeo	U.M.	Prioridad	Meta	PROGRAMACION 1	2	3	4	5	6	7	8	9	10	11	12	Total Anual
AOI00136301282	DIFUSION DE INFORMACION REFERENTE A TEMAS CULTURALES EN MEDIOS DE COMUNICACIÓN	150130 : SAN BORJA	363 : ACTIVIDAD EFECTUADA	3 : Muy Alta	Fisico	355.00	355.00	355.00	355.00	355.00	355.00	935.00	685.00	495.00	495.00	495.00	495.00	5,730.00
					Financiero S/.	111,458.34	181,458.34	186,792.34	171,458.34	171,458.33	202,674.33	113,966.33	106,698.33	119,358.33	91,898.33	141,158.33	113,672.33	1,712,052.00

Unidad Ejecutora : 001363 - MINISTERIO DE CULTURA - ADMINISTRACION GENERAL

Centro de Costo: 02.06 - CENTRO DE LA CULTURA DEL MUSEO DE LA NACION

OEI.13 FORTALECER LA GESTIÓN INSTITUCIONAL

AEI.13.03 GESTIÓN INSTITUCIONAL EFECTIVA DEL MINISTERIO DE CULTURA

COD.	Actividad Operativa / Inversiones	Ubigeo	U.M.	Prioridad	Meta	PROGRAMACION 1	2	3	4	5	6	7	8	9	10	11	12	Total Anual
AOI00136301325	EJECUCIÓN DE ACCIONES VINCULADAS AL ACCESO DE LA CIUDADANÍA A LA CULTURA	150130 : SAN BORJA	060 : INFORME	3 : Muy Alta	Fisico	2.00	2.00	2.00	2.00	2.00	2.00	2.00	2.00	2.00	2.00	2.00	2.00	24.00
					Financiero S/.	5,000.00	5,941.00	5,000.00	5,000.00	5,000.00	5,000.00	5,218.00	5,000.00	5,000.00	5,000.00	4,922.00	5,215.00	61,296.00

Unidad Ejecutora : 001363 - MINISTERIO DE CULTURA - ADMINISTRACION GENERAL

Centro de Costo: 02.08 - UNIDAD DE COORDINACIÓN Y ARTICULACIÓN TERRITORIAL

OEI.12 FORTALECER LA PARTICIPACIÓN DE LOS ACTORES Y EL ENFOQUE TERRITORIAL EN EL DESARROLLO DE LAS POLÍTICAS DEL SECTOR CULTURA.

AEI.12.01 ASISTENCIA TÉCNICA Y ACOMPAÑAMIENTO INTEGRAL A ENTIDADES EN LOS TRES NIVELES DE GOBIERNO PARA LA GESTIÓN Y DESARROLLO DE POLÍTICAS CULTURALES A NIVEL TERRITORIAL

COD.	Actividad Operativa / Inversiones	Ubigeo	U.M.	Prioridad	Meta	PROGRAMACION 1	2	3	4	5	6	7	8	9	10	11	12	Total Anual
AOI00136301265	COORDINACIÓN Y ARTICULACIÓN DE LA ASISTENCIA TÉCNICA Y EL FORTALECIMIENTO DE CAPACIDADES DE LAS DIRECCIONES DESCONCENTRADAS DE CULTURA EN COORDINACIÓN CON LOS ÓRGANOS DE LÍNEA DE LOS DESPACHOS VICEMINISTERIALES Y LA SECRETARÍA GENERAL.	150130 : SAN BORJA	535 : ASISTENCIA TECNICA	3 : Muy Alta	Fisico	1.00	1.00	1.00	0.00	0.00	0.00	0.00	0.00	0.00	0.00	0.00	1.00	4.00
					Financiero S/.	39,719.58	31,086.58	46,385.48	0.00	0.00	0.00	0.00	0.00	0.00	0.00	0.00	33,879.36	151,071.00

OEI.12 FORTALECER LA PARTICIPACIÓN DE LOS ACTORES Y EL ENFOQUE TERRITORIAL EN EL DESARROLLO DE LAS POLÍTICAS DEL SECTOR CULTURA.

AEI.12.02 ESPACIOS Y HERRAMIENTAS IMPLEMENTADAS PARA LA PARTICIPACIÓN CIUDADANA EN EL DESARROLLO DE POLÍTICAS CULTURALES

COD.	Actividad Operativa / Inversiones	Ubigeo	U.M.	Prioridad	Meta	PROGRAMACION	Total Anual

							1	2	3	4	5	6	7	8	9	10	11	12	
AOI00136301263	ACOMPAÑAMIENTO A LAS DIRECCIONES DESCONCENTRADAS DE CULTURA PARA LA GESTIÓN, ARTICULACIÓN Y COORDINACIÓN TERRITORIAL.	150130 : SAN BORJA	117 : EVENTOS	3 : Muy Alta	Fisico	0.00	0.00	0.00	0.00	0.00	0.00	0.00	0.00	0.00	0.00	0.00	0.00	0.00
					Financiero S/.	0.00	0.00	0.00	0.00	0.00	0.00	0.00	0.00	0.00	0.00	0.00	0.00	0.00

Unidad Ejecutora : 001363 - MINISTERIO DE CULTURA - ADMINISTRACION GENERAL
Centro de Costo: 03.01 - OFICINA GENERAL DE ADMINISTRACIÓN

OEI.13 FORTALECER LA GESTIÓN INSTITUCIONAL

AEI.13.03 GESTIÓN INSTITUCIONAL EFECTIVA DEL MINISTERIO DE CULTURA

COD.	Actividad Operativa / Inversiones	Ubigeo	U.M.	Prioridad	Meta	PROGRAMACION 1	2	3	4	5	6	7	8	9	10	11	12	Total Anual
AOI00136301193	GESTIÓN, COORDINACIÓN Y CONTROL PARA LA CORRECTA APLICACIÓN DE LOS SISTEMAS ADMINISTRATIVOS	150130 : SAN BORJA	036 : DOCUMENTO	3 : Muy Alta	Fisico	5.00	4.00	7.00	6.00	4.00	5.00	7.00	4.00	5.00	5.00	6.00	5.00	63.00
					Financiero S/.	62,555.17	142,555.17	142,555.17	142,555.17	142,555.17	472,026.17	228,001.83	185,752.63	373,992.63	176,449.06	176,449.06	278,639.15	2,524,086.38
AOI00136302172	DILIGENCIAMIENTO DE LOS PROCEDIMIENTOS DE EJECUCION COACTIVA CON COMPETENCIA NACIONAL DESTINADOS AL COBRO DE LAS MULTAS Y EJECUCIONES FORZOSAS DE OBLIGACIONES DE HACER IMPUESTAS A LOS ADMINISTRADOS POR ATENTAR CONTRA EL PATRIMONIO CULTURAL DE LA NACION	150130 : SAN BORJA	036 : DOCUMENTO	3 : Muy Alta	Fisico	40.00	40.00	40.00	42.00	40.00	40.00	42.00	40.00	40.00	40.00	42.00	40.00	486.00
					Financiero S/.	25,508.33	25,302.33	51,565.33	56,261.33	43,167.00	17,220.00	17,996.00	27,500.00	42,500.00	42,500.00	30,000.00	855,791.68	1,235,312.00
AOI00136302173	EJECUCION DE LAS INVERSIONES DE LA UEI / UE 001 - ADMINISTRACIÓN GENERAL	150130 : SAN BORJA	060 : INFORME	3 : Muy Alta	Fisico	4.00	4.00	4.00	4.00	5.00	4.00	4.00	4.00	6.00	3.00	4.00	3.00	49.00
					Financiero S/.	54,268.00	48,295.92	28,268.00	28,083.00	27,672.00	33,891.00	96,286.00	55,868.00	56,171.00	38,079.00	41,213.00	36,966.70	545,061.62
AOI00136302739	COORDINACIÓN Y CONTROL PARA LA CORRECTA APLICACIÓN DE LOS SISTEMAS ADMINISTRATIVOS EN EL MARCO DE LA LEY 31912	150130 : SAN BORJA	001 : ACCION	3 : Muy Alta	Fisico	0.00	0.00	0.00	0.00	0.00	0.00	0.00	0.00	0.00	0.00	1.00	1.00	2.00
					Financiero S/.	0.00	0.00	0.00	0.00	0.00	0.00	0.00	0.00	0.00	0.00	107,500.00	68,000.00	175,500.00
AOI00136302740	IMPLEMENTACIÓN DE MEJORAS EN EL ACCESO PARA EL SANTUARIO DE MACHUPICCHU EN EL MARCO DE LA LEY 31912	150130 : SAN BORJA	001 : ACCION	3 : Muy Alta	Fisico	0.00	0.00	0.00	0.00	0.00	0.00	0.00	0.00	0.00	0.00	1.00	1.00	2.00
					Financiero S/.	0.00	0.00	0.00	0.00	0.00	0.00	0.00	0.00	0.00	0.00	665,000.00	0.00	665,000.00

Unidad Ejecutora : 001363 - MINISTERIO DE CULTURA - ADMINISTRACION GENERAL
Centro de Costo: 03.02 - OFICINA DE CONTABILIDAD

OEI.13 FORTALECER LA GESTIÓN INSTITUCIONAL

AEI.13.03 GESTIÓN INSTITUCIONAL EFECTIVA DEL MINISTERIO DE CULTURA

COD.	Actividad Operativa / Inversiones	Ubigeo	U.M.	Prioridad	Meta	PROGRAMACION 1	2	3	4	5	6	7	8	9	10	11	12	Total Anual
AOI00136301214	ELABORACIÓN, REFORMULACIÓN Y CONSOLIDACIÓN DE LOS ESTADOS FINANCIEROS Y PRESUPUESTALES DEL MINISTERIO DE CULTURA, PARA LA TOMA DE DECISIONES DE USUARIOS INTERNOS Y EXTERNOS PARA EL CUMPLIMIENTO DE LAS NORMAS ESTABLECIDAS POR EL ESTADO	150130 : SAN BORJA	001 : ACCION	3 : Muy Alta	Fisico	2.00	2.00	4.00	3.00	2.00	5.00	2.00	3.00	4.00	3.00	2.00	5.00	37.00
					Financiero S/.	140,940.75	149,616.65	84,557.95	85,389.71	134,389.71	124,791.51	126,203.41	113,252.41	113,252.41	139,800.00	147,800.00	205,767.49	1,565,762.00
AOI00136302441	REVISION DE LAS ACCIONES DE GASTO DE LAS UNIDADES ORGÁNICAS COMO PARTE DEL CONTROL CONCURRENTE	150130 : SAN BORJA	001 : ACCION	3 : Muy Alta	Fisico	1.00	2.00	3.00	3.00	3.00	3.00	2.00	3.00	3.00	2.00	3.00	3.00	31.00
					Financiero S/.	0.00	0.00	58,010.00	58,010.00	39,010.00	49,000.00	59,300.00	58,010.00	58,010.00	58,010.00	70,010.00	98,700.00	606,070.00
AOI00136302696	SEGUIMIENTO Y MONITOREO EN LAS ACCIONES DE CONTROL PREVIO Y ESTADOS FINANCIERON EN EL MARCO DE LA LEY 31912	150130 : SAN BORJA	001 : ACCION	3 : Muy Alta	Fisico	0.00	0.00	0.00	0.00	0.00	0.00	0.00	0.00	0.00	0.00	1.00	1.00	2.00
					Financiero S/.	0.00	0.00	0.00	0.00	0.00	0.00	0.00	0.00	0.00	0.00	69,000.00	69,000.00	138,000.00

Unidad Ejecutora : 001363 - MINISTERIO DE CULTURA - ADMINISTRACION GENERAL
Centro de Costo: 03.03 - OFICINA DE TESORERÍA

OEI.13 FORTALECER LA GESTIÓN INSTITUCIONAL

AEI.13.03 GESTIÓN INSTITUCIONAL EFECTIVA DEL MINISTERIO DE CULTURA

COD.	Actividad Operativa / Inversiones	Ubigeo	U.M.	Prioridad	Meta	PROGRAMACION 1	2	3	4	5	6	7	8	9	10	11	12	Total Anual
AOI00136301299	ADMINISTRACION DE LOS INGRESOS Y EGRESOS EN SUS FASE DE GIROS DE LA U.E.001- ADMINISTRACION GENERAL DEL MINISTERIO DE CULTURA	150130 : SAN BORJA	036 : DOCUMENTO	3 : Muy Alta	Fisico	8.00	8.00	10.00	8.00	8.00	10.00	11.00	11.00	12.00	11.00	11.00	12.00	120.00
					Financiero S/.	66,116.55	180,710.81	183,186.25	128,203.74	132,168.38	120,923.44	144,907.36	213,906.27	121,783.92	125,982.25	125,981.61	75,827.42	1,619,698.00
AOI00136302681	SEGUIMIENTO Y MONITOREO DE LAS ACTIVIDADES VINCULADAS A LA LEY 31912	150130 : SAN BORJA	001 : ACCION	3 : Muy Alta	Fisico	0.00	0.00	0.00	0.00	0.00	0.00	0.00	0.00	0.00	0.00	1.00	1.00	2.00
					Financiero S/.	0.00	0.00	0.00	0.00	0.00	0.00	0.00	0.00	0.00	0.00	56,000.00	56,000.00	112,000.00

Unidad Ejecutora : 001363 - MINISTERIO DE CULTURA - ADMINISTRACION GENERAL
Centro de Costo: 03.04 - OFICINA DE ABASTECIMIENTO

OEI.13 FORTALECER LA GESTIÓN INSTITUCIONAL

AEI.13.03 GESTIÓN INSTITUCIONAL EFECTIVA DEL MINISTERIO DE CULTURA

COD.	Actividad Operativa / Inversiones	Ubigeo	U.M.	Prioridad	Meta	PROGRAMACION 1	2	3	4	5	6	7	8	9	10	11	12	Total Anual
AOI00136301169	PROGRAMACIÓN DE LAS NECESIDADES DEL MINISTERIO DE CULTURA PARA LA ADQUISICIÓN DE BIENES Y SERVICIOS DURANTE EL EJERCICIO FISCAL	150130 : SAN BORJA	060 : INFORME	3 : Muy Alta	Fisico	4.00	2.00	2.00	3.00	2.00	2.00	3.00	2.00	2.00	2.00	2.00	2.00	28.00
					Financiero S/.	14,543.20	34,543.20	33,543.20	33,543.20	40,043.20	34,543.20	26,000.00	23,000.00	28,000.00	27,544.00	25,000.00	7,666.00	327,969.20
AOI00136301174	ELABORACIÓN DEL EXPEDIENTE DE CONTRATACIÓN- CONVOCATORIA	150130 : SAN BORJA	051 : EXPEDIENTE	3 : Muy Alta	Fisico	1.00	2.00	2.00	2.00	2.00	2.00	2.00	2.00	2.00	2.00	2.00	2.00	23.00
					Financiero S/.	27,358.70	27,358.70	41,358.70	41,358.70	41,358.70	40,358.70	40,358.70	40,358.70	42,358.70	42,358.70	38,094.70	16,073.90	438,755.60
AOI00136301178	ELABORACIÓN DE ORDENES DE COMPRA Y SERVICIO EN ATENCIÓN A LOS REQUERIMIENTOS DE LAS DIFERENTES ÁREAS USUARIAS	150130 : SAN BORJA	051 : EXPEDIENTE	3 : Muy Alta	Fisico	200.00	250.00	250.00	250.00	250.00	250.00	250.00	250.00	250.00	250.00	250.00	250.00	2,950.00
					Financiero S/.	30,543.20	30,543.20	74,543.20	74,543.20	112,543.20	112,543.20	112,543.20	112,543.20	47,263.44	54,346.20	31,543.20	27,835.20	821,333.64
AOI00136301184	REVISIÓN Y ELABORACÓN DE DOCUMENTOS VINCULADOS A EXPEDIENTES DE CONTRATACIÓN - EJECUCIÓN CONTRACTUAL Y FISCALIZACIÓN POSTERIOR	150130 : SAN BORJA	051 : EXPEDIENTE	3 : Muy Alta	Fisico	1.00	1.00	1.00	1.00	1.00	1.00	1.00	1.00	1.00	1.00	1.00	1.00	12.00
					Financiero S/.	80,876.58	80,876.57	81,993.20	81,993.20	82,493.20	82,493.20	82,493.20	82,493.20	52,493.20	34,043.20	34,043.20	34,820.20	811,112.15
AOI00136301190	ELABORACIÓN DE ACTOS Y DISPOSICIÓN Y ADMINISTRACIÓN DE LOS BIENES MUEBLES E INMUEBLES	150130 : SAN BORJA	036 : DOCUMENTO	3 : Muy Alta	Fisico	1.00	3.00	1.00	1.00	1.00	1.00	1.00	1.00	1.00	3.00	1.00	1.00	16.00
					Financiero S/.	213,916.74	213,916.73	243,091.39	551,610.39	243,091.39	221,475.14	15,000.00	40,206.00	15,000.00	15,000.00	35,000.00	40,614.23	1,847,922.01
AOI00136301538	ORGANIZACIÓN Y CONTROL DE LOS PROCESOS DE ALMACENAMIENTO (RECEPCION, CUSTODIA Y DISTRIBUCIÓN DE BIENES A NIVEL INSTITUCIONAL)	150130 : SAN BORJA	036 : DOCUMENTO	3 : Muy Alta	Fisico	1.00	1.00	1.00	1.00	1.00	1.00	1.00	1.00	1.00	1.00	1.00	1.00	12.00
					Financiero S/.	21,093.03	21,093.03	255,223.03	16,093.03	28,153.03	16,093.03	16,093.03	16,093.03	20,093.03	21,093.03	21,093.03	17,137.07	469,350.40
AOI00136302734	PROGRAMACION, ELABORACION Y EJECUCION DE ORDENES DE COMPRAS Y SERVICIOS EN EL MARCO DE LA LEY 31912	150130 : SAN BORJA	036 : DOCUMENTO	3 : Muy Alta	Fisico	0.00	0.00	0.00	0.00	0.00	0.00	0.00	0.00	0.00	0.00	1.00	1.00	2.00
					Financiero S/.	0.00	0.00	0.00	0.00	0.00	0.00	0.00	0.00	0.00	0.00	122,000.00	155,000.00	277,000.00

Unidad Ejecutora : 001363 - MINISTERIO DE CULTURA - ADMINISTRACION GENERAL
Centro de Costo: 03.05 - OFICINA DE OPERACIONES Y MANTENIMIENTO

OEI.13 FORTALECER LA GESTIÓN INSTITUCIONAL

AEI.13.03 GESTIÓN INSTITUCIONAL EFECTIVA DEL MINISTERIO DE CULTURA

COD.	Actividad Operativa / Inversiones	Ubigeo	U.M.	Prioridad	Meta	PROGRAMACION 1	2	3	4	5	6	7	8	9	10	11	12	Total Anual
AOI00136301219	OPERACION Y EJECUCION DEL MANTENIMIENTO A LA INFRAESTRUCTURA Y A EQUIPOS DEL MINISTERIO DE CULTURA	150130 : SAN BORJA	455 : MANTENIMIENTO	3 : Muy Alta	Fisico	3.00	3.00	3.00	3.00	3.00	3.00	6.00	6.00	6.00	6.00	6.00	6.00	36.00
					Financiero S/.	936,290.00	936,290.00	986,290.00	916,973.36	981,115.33	983,833.33	1,077,502.83	1,012,482.83	930,762.83	970,368.83	544,653.83	375,186.83	10,651,750.00
AOI00136302706	SEGUIMIENTO Y MONITOREO DE LAS ACTIVIDADES OPERATIVAS Y ADMINISTRATIVAS EN EL MARCO DE LA LEY 31912	150130 : SAN BORJA	001 : ACCION	3 : Muy Alta	Fisico	0.00	0.00	0.00	0.00	0.00	0.00	0.00	0.00	0.00	0.00	1.00	1.00	2.00
					Financiero S/.	0.00	0.00	0.00	0.00	0.00	0.00	0.00	0.00	0.00	0.00	0.00	143,800.00	143,800.00

Unidad Ejecutora : 001363 - MINISTERIO DE CULTURA - ADMINISTRACION GENERAL
Centro de Costo: 03.06 - UNIDAD EJECUTORA DE INVERSIONES

OEI.01 INCREMENTAR LA PRESTACIÓN DE SERVICIOS CON PERTINENCIA CULTURAL Y LINGÜÍSTICA HACIA LOS PUEBLOS INDÍGENAS U ORIGINARIOS Y EL PUEBLO AFROPERUANO.

AEI.01.03 SERVICIO DE TRADUCCIÓN E INTERPRETACIÓN REMOTA Y PRESENCIAL EN LENGUAS INDÍGENAS U ORIGINARIAS PARA LOS HABLANTES DE LENGUAS INDÍGENAS U ORIGINARIAS Y SERVIDORES PÚBLICOS EN SITUACIONES DE EMERGENCIA.

COD.	Actividad Operativa / Inversiones	Ubigeo	U.M.	Prioridad	Meta	PROGRAMACION 1	2	3	4	5	6	7	8	9	10	11	12	Total Anual
AOI00136302128	ADECUADA DIFUSIÓN Y SENSIBILIZACIÓN DE LAS PRÁCTICAS INTERCULTURALES 2278404	160801 : PUTUMAYO	060 : INFORME	3 : Muy Alta	Fisico	0.00	0.00	0.00	0.00	0.00	0.00	0.00	0.00	0.00	0.00	0.00	0.00	0.00
					Financiero S/.	0.00	0.00	0.00	0.00	0.00	0.00	0.00	0.00	0.00	0.00	0.00	0.00	0.00
AOI00136302143	ADECUADA INVESTIGACIÓN CULTURAL 2278404	160801 : PUTUMAYO	060 : INFORME	3 : Muy Alta	Fisico	0.00	0.00	0.00	0.00	0.00	0.00	0.00	0.00	0.00	0.00	0.00	0.00	0.00
					Financiero S/.	0.00	0.00	0.00	0.00	0.00	0.00	0.00	0.00	0.00	0.00	0.00	0.00	0.00
AOI00136302382	SUPERVISIÓN DE OBRA 2278404	160801 : PUTUMAYO	060 : INFORME	3 : Muy Alta	Fisico	0.00	0.00	0.00	0.00	0.00	0.00	0.00	0.00	0.00	0.00	0.00	0.00	0.00
					Financiero S/.	0.00	0.00	0.00	0.00	0.00	0.00	0.00	0.00	0.00	0.00	0.00	0.00	0.00

OEI.10 FORTALECER LA APROPIACIÓN SOCIAL Y SALVAGUARDA DEL PATRIMONIO COMO PARTE DE LA IDENTIDAD CULTURAL DE LA POBLACIÓN Y SU TERRITORIO

AEI.10.01 SENSIBILIZACIÓN E INFORMACIÓN PERMANENTE SOBRE CONOCIMIENTOS Y PRÁCTICAS PARA LA APROPIACIÓN SOCIAL Y USO SOSTENIBLE DEL PATRIMONIO CULTURAL ORIENTADA A LA CIUDADANÍA

COD.	Actividad Operativa / Inversiones	Ubigeo	U.M.	Prioridad	Meta	PROGRAMACION 1	2	3	4	5	6	7	8	9	10	11	12	Total Anual
AOI00136302134	CONSERVACIÓN Y LIBERACIÓN - 2133720	130204 : MAGDALENA DE CAO	070 : M3	3 : Muy Alta	Fisico	0.00	0.00	0.00	0.00	0.00	0.00	0.00	0.00	0.00	0.00	0.00	0.00	0.00
					Financiero S/.	0.00	0.00	0.00	0.00	0.00	0.00	0.00	0.00	0.00	0.00	0.00	0.00	0.00
AOI00136302144	PROMOCIÓN Y DIFUSIÓN TURISTICA - 2133720	130204 : MAGDALENA DE CAO	060 : INFORME	3 : Muy Alta	Fisico	0.00	0.00	0.00	0.00	0.00	0.00	0.00	0.00	0.00	0.00	0.00	0.00	0.00
					Financiero S/.	0.00	0.00	0.00	0.00	0.00	0.00	0.00	0.00	0.00	0.00	0.00	0.00	0.00
AOI00136302383	SUPERVISIÓN DE OBRA 2133720	130204 : MAGDALENA DE CAO	060 : INFORME	3 : Muy Alta	Fisico	0.00	0.00	1.00	0.00	0.00	0.00	0.00	0.00	0.00	0.00	0.00	0.00	1.00
					Financiero S/.	0.00	0.00	30,285.00	0.00	2,107.00	0.00	0.00	0.00	0.00	0.00	0.00	0.00	32,392.00
AOI00136302384	LIQUIDACIÓN DE OBRA 2133720	130204 : MAGDALENA DE CAO	105 : RESOLUCION	3 : Muy Alta	Fisico	0.00	0.00	1.00	0.00	0.00	0.00	0.00	0.00	0.00	0.00	0.00	0.00	1.00
					Financiero S/.	0.00	0.00	75,840.00	0.00	0.00	0.00	0.00	0.00	0.00	0.00	0.00	0.00	75,840.00

OEI.11 OPTIMIZAR LA PREVENCIÓN DE LA AFECTACIÓN DEL PATRIMONIO CULTURAL DE LA NACIÓN

AEI.11.04 PROTECCIÓN PERMANENTE A LOS BIENES DEL PATRIMONIO CULTURAL DE LA NACIÓN A FAVOR DE LA CIUDADANÍA.

COD.	Actividad Operativa / Inversiones	Ubigeo	U.M.	Prioridad	Meta	PROGRAMACION 1	2	3	4	5	6	7	8	9	10	11	12	Total Anual
AOI00136302133	INTERVENCIÓN ARQUEOLÓGICA - 2112489	150103 : ATE	060 : INFORME	3 : Muy Alta	Fisico	0.00	0.00	0.00	0.00	0.00	0.00	0.00	0.00	0.00	0.00	0.00	0.00	0.00
					Financiero S/.	0.00	0.00	0.00	0.00	0.00	0.00	0.00	0.00	0.00	0.00	0.00	0.00	0.00
AOI00136302135	CONSTRUCCIÓN DE RECORRIDO CULTURAL 2189426	150137 : SANTA ANITA	069 : M2	3 : Muy Alta	Fisico	0.00	0.00	0.00	0.00	0.00	0.00	0.00	0.00	0.00	0.00	0.00	0.00	0.00
					Financiero S/.	0.00	0.00	0.00	0.00	0.00	0.00	0.00	0.00	0.00	0.00	0.00	0.00	0.00
AOI00136302153	CONSTRUCCIÓN DE CERCO PERIMÉTRICO - 2112874	150103 : ATE	154 : METRO LINEAL	3 : Muy Alta	Fisico	0.00	0.00	0.00	0.00	0.00	0.00	0.00	0.00	0.00	0.00	0.00	0.00	0.00
					Financiero S/.	0.00	0.00	0.00	0.00	0.00	0.00	0.00	0.00	0.00	0.00	0.00	0.00	0.00

AOI00136302385	CONSTRUCCIÓN DE CENTRO DE INTERPRETACIÓN 2189426	150137 : SANTA ANITA	069 : M2	3 : Muy Alta	Fisico	0.00	0.00	0.00	0.00	0.00	0.00	0.00	0.00	38.00	125.00	319.00	475.00	957.00
					Financiero S/.	0.00	0.00	0.00	0.00	0.00	0.00	0.00	0.00	266,817.30	569,354.59	394,191.95	329,999.11	1,560,362.95
AOI00136302386	SUPERVISIÓN DE OBRA 2189426	150137 : SANTA ANITA	060 : INFORME	3 : Muy Alta	Fisico	0.00	0.00	0.00	0.00	0.00	0.00	0.00	0.00	0.00	1.00	2.00	2.00	5.00
					Financiero S/.	0.00	0.00	0.00	0.00	0.00	0.00	0.00	0.00	0.00	17,560.76	56,649.13	55,349.86	129,559.75
AOI00136302387	ADQUISICIÓN DE MOBILIARIO 2189426	150137 : SANTA ANITA	112 : UNIDAD	3 : Muy Alta	Fisico	0.00	0.00	0.00	0.00	0.00	0.00	0.00	0.00	0.00	0.00	0.00	0.00	0.00
					Financiero S/.	0.00	0.00	0.00	0.00	0.00	0.00	0.00	0.00	0.00	0.00	0.00	0.00	0.00
AOI00136302388	ADQUISICIÓN DE EQUIPO 2189426	150137 : SANTA ANITA	112 : UNIDAD	3 : Muy Alta	Fisico	0.00	0.00	0.00	0.00	0.00	0.00	0.00	0.00	0.00	0.00	0.00	0.00	0.00
					Financiero S/.	0.00	0.00	0.00	0.00	0.00	0.00	0.00	0.00	0.00	0.00	0.00	0.00	0.00
AOI00136302459	ELABORACION DE EXPEDIENTE TECNICO 2189426	150137 : SANTA ANITA	105 : RESOLUCION	3 : Muy Alta	Fisico	0.00	0.00	0.00	0.00	0.00	0.00	0.00	0.00	0.00	1.00	0.00	0.00	1.00
					Financiero S/.	0.00	4,500.00	4,500.00	0.00	0.00	0.00	0.00	0.00	7,948.71	3,406.59	0.00	0.00	20,355.30

OEI.13 FORTALECER LA GESTIÓN INSTITUCIONAL

AEI.13.03 GESTIÓN INSTITUCIONAL EFECTIVA DEL MINISTERIO DE CULTURA

COD.	Actividad Operativa / Inversiones	Ubigeo	U.M.	Prioridad	Meta	PROGRAMACION												Total Anual
						1	2	3	4	5	6	7	8	9	10	11	12	
AOI00136301954	ELABORACIÓN DE EXPEDIENTE TÉCNICO 2144025	100301 : LA UNION	036 : DOCUMENTO	3 : Muy Alta	Fisico	0.00	0.00	0.00	0.00	0.00	0.00	0.00	0.00	0.00	0.00	0.00	0.00	0.00
					Financiero S/.	0.00	0.00	0.00	0.00	0.00	0.00	0.00	0.00	0.00	0.00	0.00	0.00	0.00
AOI00136302089	ELABORACION DE EXPEDIENTE TÉCINICO 2158465	150109 : CIENEGUILLA	036 : DOCUMENTO	3 : Alta	Fisico	0.00	0.00	0.00	0.00	0.00	0.00	0.00	0.00	0.00	0.00	0.00	0.00	0.00
					Financiero S/.	0.00	0.00	0.00	0.00	0.00	0.00	0.00	0.00	0.00	0.00	0.00	0.00	0.00
AOI00136302130	LIQUIDACIÓN DE OBRA- 2026773	140301 : LAMBAYEQUE	060 : INFORME	3 : Muy Alta	Fisico	0.00	0.00	0.00	0.00	0.00	0.00	0.00	0.00	0.00	0.00	0.00	0.00	0.00
					Financiero S/.	0.00	0.00	0.00	0.00	0.00	0.00	0.00	0.00	0.00	0.00	0.00	0.00	0.00
AOI00136302154	ELABORACIÓN DE EXPEDIENTE TÉCNICO 2278404	160801 : PUTUMAYO	036 : DOCUMENTO	3 : Muy Alta	Fisico	0.00	0.00	0.00	0.00	0.00	0.00	0.00	0.00	0.00	0.00	0.00	1.00	1.00
					Financiero S/.	0.00	0.00	30,875.00	19,500.00	8,000.00	8,000.00	7,750.00	0.00	15,300.00	7,800.00	4,350.00	0.00	101,575.00
AOI00136302155	LIQUIDACIÓN DE OBRA- 2040400	150709 : HUAROCHIRI	060 : INFORME	3 : Muy Alta	Fisico	0.00	0.00	0.00	0.00	0.00	0.00	0.00	0.00	0.00	0.00	0.00	0.00	0.00
					Financiero S/.	0.00	0.00	0.00	0.00	0.00	0.00	0.00	0.00	0.00	0.00	0.00	0.00	0.00
AOI00136302156	LIQUIDACIÓN DE OBRA- 2058268	240102 : CORRALES	060 : INFORME	3 : Muy Alta	Fisico	0.00	0.00	0.00	0.00	0.00	0.00	0.00	0.00	0.00	0.00	0.00	0.00	0.00
					Financiero S/.	0.00	0.00	0.00	0.00	0.00	0.00	0.00	0.00	0.00	0.00	0.00	0.00	0.00
AOI00136302157	ELABORACION DE EXPEDIENTE TECNICO - 2091094	150130 : SAN BORJA	036 : DOCUMENTO	3 : Muy Alta	Fisico	0.00	0.00	0.00	0.00	0.00	1.00	0.00	0.00	0.00	0.00	0.00	0.00	1.00
					Financiero S/.	0.00	0.00	0.00	0.00	0.00	20,000.00	0.00	0.00	0.00	0.00	0.00	0.00	20,000.00
AOI00136302158	DIGITALIZACIÓN CON VALOR LEGAL - 2091094	150130 : SAN BORJA	060 : INFORME	3 : Muy Alta	Fisico	0.00	0.00	0.00	0.00	0.00	0.00	0.00	0.00	0.00	0.00	0.00	0.00	0.00
					Financiero S/.	0.00	0.00	0.00	0.00	0.00	0.00	0.00	0.00	0.00	0.00	0.00	0.00	0.00
AOI00136302159	4000142 - RECUPERACION DE COMPLEJOS Y MONUMENTOS ARQUEOLOGICOS	130204 : MAGDALENA DE CAO	036 : DOCUMENTO	3 : Muy Alta	Fisico	0.00	0.00	0.00	0.00	0.00	0.00	0.00	0.00	0.00	0.00	1.00	0.00	1.00
					Financiero S/.	0.00	0.00	24,460.00	0.00	0.00	0.00	0.00	0.00	0.00	0.00	0.00	0.00	24,460.00
AOI00136302160	SUPERVISIÓN DE OBRA - 2112874	150103 : ATE	060 : INFORME	3 : Muy Alta	Fisico	0.00	1.00	0.00	0.00	0.00	0.00	0.00	0.00	0.00	0.00	0.00	0.00	1.00
					Financiero S/.	0.00	7,680.00	9,044.00	10,000.00	0.00	0.00	0.00	0.00	0.00	0.00	0.00	0.00	26,724.00
AOI00136302161	LIQUIDACIÓN DE OBRA - 2057554	020101 : HUARAZ	060 : INFORME	3 : Muy Alta	Fisico	0.00	0.00	0.00	0.00	0.00	0.00	0.00	0.00	0.00	0.00	0.00	0.00	0.00
					Financiero S/.	0.00	0.00	0.00	0.00	0.00	0.00	0.00	0.00	0.00	0.00	0.00	0.00	0.00
AOI00136302371	ADQUISICIÓN DE EQUIPOS 2487533	170104 : LABERINTO	112 : UNIDAD	3 : Muy Alta	Fisico	0.00	0.00	0.00	2.00	0.00	0.00	0.00	0.00	0.00	0.00	0.00	0.00	2.00
					Financiero S/.	0.00	0.00	0.00	0.00	132,575.00	0.00	0.00	0.00	0.00	0.00	0.00	0.00	132,575.00
AOI00136302372	ADQUISICIÓN DE EQUIPOS 2487534	250401 : PURUS	112 : UNIDAD	3 : Muy Alta	Fisico	0.00	0.00	0.00	1.00	0.00	0.00	0.00	0.00	0.00	0.00	0.00	0.00	1.00
					Financiero S/.	0.00	0.00	0.00	0.00	32,523.00	0.00	0.00	0.00	0.00	0.00	0.00	0.00	32,523.00
AOI00136302375	ADQUISICIÓN DE EQUIPOS 2487539	080914 : MEGANTONI	112 : UNIDAD	3 : Muy Alta	Fisico	0.00	0.00	0.00	2.00	0.00	0.00	0.00	0.00	0.00	0.00	0.00	0.00	2.00
					Financiero S/.	0.00	0.00	0.00	0.00	72,684.00	0.00	0.00	0.00	0.00	0.00	0.00	0.00	72,684.00
AOI00136302381	ADQUISICIÓN DE EQUIPOS 2487546	250204 : YURUA	112 : UNIDAD	3 : Muy Alta	Fisico	0.00	0.00	0.00	2.00	0.00	0.00	0.00	0.00	0.00	0.00	0.00	0.00	2.00
					Financiero S/.	0.00	0.00	0.00	0.00	60,218.00	0.00	0.00	0.00	0.00	0.00	0.00	0.00	60,218.00
AOI00136302474	CONSTRUCCIÓN DEL CERCO PERIMÉTRICO 2189426	150137 : SANTA ANITA	154 : METRO LINEAL	3 : Muy Alta	Fisico	0.00	0.00	0.00	0.00	0.00	0.00	0.00	0.00	0.00	0.00	0.00	0.00	0.00
					Financiero S/.	0.00	0.00	0.00	0.00	0.00	0.00	0.00	0.00	0.00	0.00	0.00	0.00	0.00
AOI00136302542	CONTROL CONCURRENTE - 2133720	150130 : SAN BORJA	001 : ACCION	3 : Muy Alta	Fisico	0.00	0.00	0.00	0.00	0.00	1.00	0.00	0.00	0.00	0.00	0.00	0.00	1.00
					Financiero S/.	0.00	0.00	0.00	0.00	0.00	25,451.00	0.00	0.00	0.00	0.00	0.00	0.00	25,451.00
AOI00136302543	CONTROL CONCURRENTE - 2189426	150130 : SAN BORJA	001 : ACCION	3 : Muy Alta	Fisico	0.00	0.00	1.00	0.00	0.00	1.00	0.00	0.00	0.00	0.00	0.00	0.00	2.00
					Financiero S/.	0.00	0.00	52,365.00	0.00	0.00	52,365.00	0.00	0.00	0.00	0.00	0.00	0.00	104,730.00
AOI00136302544	CONTROL CONCURRENTE - 2278404	150130 : SAN BORJA	001 : ACCION	3 : Muy Alta	Fisico	0.00	0.00	1.00	0.00	0.00	1.00	0.00	0.00	0.00	0.00	0.00	0.00	2.00
					Financiero S/.	0.00	0.00	60,053.00	0.00	0.00	60,053.00	0.00	0.00	0.00	0.00	0.00	0.00	120,106.00
AOI00136302559	ELABORACIÓN DE EXPEDIENTE TÉCNICO - 2112489	150103 : ATE	060 : INFORME	3 : Muy Alta	Fisico	0.00	0.00	0.00	0.00	0.00	0.00	0.00	0.00	0.00	0.00	0.00	1.00	1.00
					Financiero S/.	0.00	0.00	0.00	0.00	0.00	0.00	0.00	0.00	9,600.00	0.00	16,000.00	14,400.00	40,000.00
AOI00136302590	CONTROL CONCURRENTE - 2058268	150130 : SAN BORJA	001 : ACCION	3 : Muy Alta	Fisico	0.00	0.00	0.00	0.00	0.00	0.00	0.00	1.00	0.00	0.00	0.00	0.00	1.00
					Financiero S/.	0.00	0.00	0.00	0.00	0.00	0.00	0.00	39,327.00	0.00	0.00	0.00	0.00	39,327.00
AOI00136302591	ACCIONES DE CONTROL CONCURRENTE - 2133720	150130 : SAN BORJA	001 : ACCION	3 : Muy Alta	Fisico	0.00	0.00	0.00	0.00	0.00	0.00	0.00	1.00	0.00	0.00	0.00	0.00	1.00
					Financiero S/.	0.00	0.00	0.00	0.00	0.00	0.00	0.00	25,451.00	0.00	0.00	0.00	0.00	25,451.00
AOI00136302592	ADQUISICIÓN DE EQUIPO 2593676	150130 : SAN BORJA	112 : UNIDAD	3 : Muy Alta	Fisico	0.00	0.00	0.00	0.00	0.00	0.00	0.00	0.00	0.00	212.00	0.00	63.00	275.00
					Financiero S/.	0.00	0.00	0.00	0.00	0.00	0.00	0.00	0.00	0.00	0.00	1,676,103.00	690,428.00	2,366,531.00

Unidad Ejecutora : 001363 - MINISTERIO DE CULTURA - ADMINISTRACION GENERAL
Centro de Costo: 04.01 - OFICINA GENERAL DE RECURSOS HUMANOS

OEI.13 FORTALECER LA GESTIÓN INSTITUCIONAL

AEI.13.03 GESTIÓN INSTITUCIONAL EFECTIVA DEL MINISTERIO DE CULTURA

COD.	Actividad Operativa / Inversiones	Ubigeo	U.M.	Prioridad	Meta	PROGRAMACION												Total Anual
						1	2	3	4	5	6	7	8	9	10	11	12	
AOI00136301856	ELABORACIÓN DE LAS PLANILLAS DE PAGO DE PENSIONISTAS BAJO EL D.L. 20530 Y PENSIONES DE GRACIA N 27747	150130 : SAN BORJA	137 : PLANILLA	3 : Muy Alta	Fisico	2.00	2.00	2.00	2.00	2.00	2.00	3.00	3.00	3.00	3.00	4.00	4.00	32.00
					Financiero S/.	605,528.20	481,339.58	549,902.10	481,339.60	481,339.60	549,902.10	619,006.20	481,339.60	533,410.35	464,847.85	464,847.85	504,337.97	6,217,141.00
AOI00136302030	FORTALECIMIENTO DE LAS COMPETENCIAS PERSONALES Y PROFESIONALES DE LOS TRABAJADORES	150130 : SAN BORJA	363 : ACTIVIDAD EFECTUADA	3 : Muy Alta	Fisico	0.00	2.00	2.00	2.00	1.00	2.00	1.00	2.00	1.00	2.00	2.00	0.00	17.00
					Financiero S/.	0.00	4,000.00	10,000.00	0.00	0.00	9,500.00	4,500.00	20,000.00	12,500.00	10,500.00	14,500.00	4,500.00	90,000.00
AOI00136302031	GESTION DE RELACIONES HUMANAS Y SOCIALES	150130 : SAN BORJA	363 : ACTIVIDAD EFECTUADA	3 : Muy Alta	Fisico	9.00	11.00	9.00	9.00	9.00	10.00	10.00	12.00	9.00	16.00	9.00	22.00	135.00
					Financiero S/.	0.00	17,522.09	27,103.78	118,436.20	143,716.20	158,200.09	245,035.32	162,199.48	96,723.99	92,723.97	149,307.40	194,268.31	1,405,236.83
AOI00136302032	DESARROLLO DE ACCIONES EN CUMPLIMIENTO DE LA NORMATIVA EN MATERIA DE RECURSOS HUMANOS EN EL MINISTERIO DE CULTURA	150130 : SAN BORJA	001 : ACCION	3 : Muy Alta	Fisico	0.00	0.00	4.00	0.00	0.00	4.00	0.00	0.00	4.00	0.00	0.00	4.00	16.00
					Financiero S/.	0.00	0.00	0.00	0.00	0.00	0.00	0.00	3,000.00	3,000.00	0.00	0.00	0.00	6,000.00
AOI00136302033	GESTIÓN DEL EMPLEO Y DE LA COMPENSACIÓN	150130 : SAN BORJA	060 : INFORME	3 : Muy Alta	Fisico	10.00	10.00	13.00	10.00	10.00	13.00	11.00	11.00	19.00	11.00	15.00	17.00	150.00
					Financiero S/.	1,407,308.92	1,398,981.39	144,222.79	144,222.79	218,409.17	220,298.17	227,298.17	228,542.17	86,762.44	20,778.72	20,778.72	638,426.72	4,756,030.17
AOI00136302034	DESARROLLO DEL PROGRAMA SOY CULTURA VOLUNTARIADO	150130 : SAN BORJA	086 : PERSONA	3 : Alta	Fisico	0.00	0.00	0.00	0.00	0.00	0.00	0.00	50.00	275.00	0.00	0.00	0.00	325.00
					Financiero S/.	0.00	0.00	0.00	0.00	0.00	0.00	0.00	1,000.00	0.00	0.00	0.00	0.00	1,000.00
AOI00136302035	GESTION DEL RENDIMIENTO Y DESEMPEÑO DE LOS TRABAJADORES	150130 : SAN BORJA	363 : ACTIVIDAD EFECTUADA	3 : Media	Fisico	0.00	1.00	0.00	1.00	0.00	0.00	0.00	0.00	0.00	0.00	1.00	0.00	3.00
					Financiero S/.	0.00	0.00	0.00	0.00	0.00	0.00	0.00	10,000.00	0.00	0.00	0.00	0.00	10,000.00

Unidad Ejecutora : 001363 - MINISTERIO DE CULTURA - ADMINISTRACION GENERAL
Centro de Costo: 05.01 - OFICINA GENERAL DE ESTADÍSTICA Y TECNOLOGÍAS DE LA INFORMACIÓN Y COMUNICACIONES

OEI.13 FORTALECER LA GESTIÓN INSTITUCIONAL

AEI.13.01 GOBIERNO DIGITAL DE CALIDAD IMPLEMENTADO EN LA ENTIDAD

COD.	Actividad Operativa / Inversiones	Ubigeo	U.M.	Prioridad	Meta	PROGRAMACION												Total Anual
						1	2	3	4	5	6	7	8	9	10	11	12	
AOI00136301156	GESTIÓN DE PROYECTOS DE ESTADÍSTICA Y GOBIERNO DIGITAL DE LA OGETIC	150130 : SAN BORJA	060 : INFORME	3 : Muy Alta	Fisico	2.00	2.00	2.00	2.00	2.00	2.00	2.00	2.00	2.00	2.00	2.00	2.00	24.00
					Financiero S/.	10,656.68	10,623.61	11,824.74	11,594.46	11,653.10	25,655.69	50,811.81	24,720.76	11,653.87	46,760.33	28,767.18	71,809.34	316,531.57
AOI00136301157	ELABORACIÓN DE LA DOCUMENTACIÓN REGULATORIA DE GOBIERNO DIGITAL	150130 : SAN BORJA	060 : INFORME	3 : Muy Alta	Fisico	1.00	1.00	1.00	1.00	1.00	3.00	1.00	1.00	1.00	1.00	1.00	3.00	16.00
					Financiero S/.	3,127.50	3,130.23	9,328.82	9,279.05	9,322.66	9,600.31	9,600.31	9,600.31	9,600.31	9,600.31	9,600.31	9,600.31	101,390.43

Unidad Ejecutora : 001363 - MINISTERIO DE CULTURA - ADMINISTRACION GENERAL
Centro de Costo: 05.02 - OFICINA DE ESTADÍSTICA

OEI.13 FORTALECER LA GESTIÓN INSTITUCIONAL

AEI.13.01 GOBIERNO DIGITAL DE CALIDAD IMPLEMENTADO EN LA ENTIDAD

COD.	Actividad Operativa / Inversiones	Ubigeo	U.M.	Prioridad	Meta	PROGRAMACION												Total Anual
						1	2	3	4	5	6	7	8	9	10	11	12	
AOI00136301181	GESTIÓN DE PROYECTOS DE ESTADÍSTICA Y GOBIERNO DIGITAL DE LA OE	150130 : SAN BORJA	060 : INFORME	3 : Muy Alta	Fisico	1.00	1.00	1.00	1.00	1.00	1.00	1.00	1.00	1.00	1.00	1.00	1.00	12.00
					Financiero S/.	7,200.97	1,445.61	1,445.89	1,441.90	1,579.42	1,579.42	1,681.42	1,579.42	1,579.42	1,579.42	1,579.42	1,681.42	24,373.73
AOI00136301182	MANTENIMIENTO DE SISTEMAS ESTADISTICOS Y GEOGRAFICOS	150130 : SAN BORJA	248 : REPORTE	3 : Muy Alta	Fisico	3.00	3.00	3.00	3.00	3.00	3.00	3.00	3.00	3.00	3.00	3.00	3.00	36.00
					Financiero S/.	5,196.25	6,886.53	6,918.03	9,586.01	9,060.60	11,027.36	9,583.19	9,059.15	7,430.95	9,094.31	9,089.90	7,668.93	100,601.21
AOI00136301187	IMPLEMENTACION DE SOLUCIONES ESTADISTICAS DE CARA AL CIUDADANO	150130 : SAN BORJA	060 : INFORME	3 : Muy Alta	Fisico	0.00	0.00	2.00	0.00	0.00	2.00	0.00	0.00	2.00	0.00	0.00	2.00	8.00
					Financiero S/.	7,279.36	5,483.46	5,514.68	4,789.68	5,118.27	7,051.11	5,367.27	14,118.27	9,618.27	6,718.27	10,552.81	19,867.89	101,479.34
AOI00136301191	IMPLEMENTACION DE SOLUCIONES ESTADISTICAS DE GESTION INTERNA	150130 : SAN BORJA	060 : INFORME	3 : Muy Alta	Fisico	0.00	0.00	1.00	0.00	0.00	1.00	0.00	0.00	1.00	0.00	0.00	1.00	4.00
					Financiero S/.	2,807.48	1,403.09	1,403.37	6,246.34	6,747.43	6,747.43	7,098.43	6,747.43	6,747.43	6,747.43	6,747.43	7,098.43	66,541.72

Unidad Ejecutora : 001363 - MINISTERIO DE CULTURA - ADMINISTRACION GENERAL
Centro de Costo: 05.03 - OFICINA DE DESARROLLO TECNOLÓGICO

OEI.13 FORTALECER LA GESTIÓN INSTITUCIONAL

AEI.13.01 GOBIERNO DIGITAL DE CALIDAD IMPLEMENTADO EN LA ENTIDAD

COD.	Actividad Operativa / Inversiones	Ubigeo	U.M.	Prioridad	Meta	PROGRAMACION												Total Anual
						1	2	3	4	5	6	7	8	9	10	11	12	
AOI00136301203	GESTIÓN DE PROYECTOS DE ESTADÍSTICA Y GOBIERNO DIGITAL DE LA ODT	150130 : SAN BORJA	060 : INFORME	3 : Muy Alta	Fisico	2.00	2.00	2.00	2.00	2.00	2.00	2.00	2.00	2.00	2.00	2.00	2.00	24.00
					Financiero S/.	8,014.68	8,003.97	8,010.27	12,644.94	12,837.91	12,837.91	13,287.91	12,837.91	12,837.91	12,837.91	12,837.91	13,287.91	140,277.14
AOI00136301204	IMPLEMENTACION DE SISTEMAS DE GESTION INTERNA	150130 : SAN BORJA	108 : SISTEMA	3 : Muy Alta	Fisico	0.00	0.00	3.00	0.00	0.00	2.00	0.00	0.00	2.00	0.00	0.00	2.00	9.00
					Financiero S/.	13,115.14	13,112.60	13,120.87	8,483.65	6,935.47	6,935.47	7,235.47	6,935.47	6,935.47	6,935.47	6,935.47	7,235.47	103,916.02
AOI00136301206	MANTENIMIENTO DE LOS SISTEMAS Y SITIOS WEB	150130 : SAN BORJA	455 : MANTENIMIENTO	3 : Muy Alta	Fisico	80.00	80.00	80.00	80.00	80.00	80.00	80.00	80.00	80.00	80.00	80.00	80.00	960.00
					Financiero S/.	32,245.03	32,236.24	32,146.53	35,140.34	30,080.91	27,758.06	53,612.08	47,945.96	32,678.93	31,703.02	47,917.68	53,563.70	457,028.48
AOI00136301207	IMPLEMENTACION DE SISTEMAS DE CARA AL CIUDADANO	150130 : SAN BORJA	108 : SISTEMA	3 : Muy Alta	Fisico	0.00	0.00	3.00	0.00	0.00	5.00	0.00	0.00	3.00	0.00	0.00	5.00	16.00
					Financiero S/.	14,365.33	14,353.59	13,349.40	16,289.05	13,012.82	13,012.82	13,612.82	13,012.82	13,012.82	13,012.82	13,012.82	13,612.82	163,659.93
AOI00136301208	IMPLEMENTACION DE SISTEMAS DE INNOVACION TECNOLOGICA	150130 : SAN BORJA	108 : SISTEMA	3 : Muy Alta	Fisico	0.00	0.00	2.00	0.00	0.00	2.00	0.00	0.00	2.00	0.00	0.00	2.00	8.00
					Financiero S/.	9,276.83	9,218.45	9,178.63	9,256.40	14,839.89	14,839.89	15,739.89	14,839.89	14,839.89	14,839.89	14,839.89	15,739.89	157,449.43

Unidad Ejecutora : 001363 - MINISTERIO DE CULTURA - ADMINISTRACION GENERAL
Centro de Costo: 05.04 - OFICINA DE INFORMÁTICA Y TELECOMUNICACIONES

OEI.13 FORTALECER LA GESTIÓN INSTITUCIONAL

AEI.13.01 GOBIERNO DIGITAL DE CALIDAD IMPLEMENTADO EN LA ENTIDAD

COD.	Actividad Operativa / Inversiones	Ubigeo	U.M.	Prioridad	Meta	PROGRAMACION	Total Anual

						1	2	3	4	5	6	7	8	9	10	11	12	
AOI00136301215	GESTIÓN DE PROYECTOS DE ESTADÍSTICA Y GOBIERNO DIGITAL DE LA OIT	150130 : SAN BORJA	060 : INFORME	3 : Muy Alta	Fisico	3.00	3.00	3.00	3.00	3.00	3.00	3.00	3.00	3.00	3.00	3.00	3.00	36.00
					Financiero S/.	10,815.87	10,806.35	10,816.99	14,941.48	14,941.48	14,941.48	15,745.48	14,941.48	14,941.48	14,941.48	14,941.48	15,745.48	168,520.53
AOI00136301216	IMPLEMENTACION DE PROYECTOS DE INFRAESTRUCTURA TECNOLOGICA DE GESTION INTERNA	150130 : SAN BORJA	060 : INFORME	3 : Muy Alta	Fisico	0.00	0.00	3.00	0.00	0.00	2.00	0.00	0.00	1.00	0.00	0.00	2.00	8.00
					Financiero S/.	7,935.90	7,926.38	7,937.02	3,804.68	3,804.68	3,804.68	4,002.68	3,804.68	3,804.68	3,804.68	3,804.68	4,002.68	58,437.42
AOI00136301217	MANTENIMIENTO DE LA INFRAESTRUCTURA TECNOLOGICA	150130 : SAN BORJA	248 : REPORTE	3 : Muy Alta	Fisico	18.00	18.00	18.00	18.00	18.00	18.00	18.00	18.00	18.00	18.00	18.00	18.00	216.00
					Financiero S/.	59,054.31	73,733.78	263,939.03	193,043.38	388,244.53	177,986.69	174,259.44	309,963.80	319,060.53	203,203.12	263,314.21	456,301.12	2,882,103.94
AOI00136301218	DESARROLLO DE ACCIONES DE CAPACITACION Y FORTALECIMIENTO	150130 : SAN BORJA	248 : REPORTE	3 : Muy Alta	Fisico	0.00	0.00	1.00	0.00	0.00	1.00	0.00	0.00	1.00	0.00	0.00	1.00	4.00
					Financiero S/.	2,131.08	2,127.02	2,107.15	2,129.54	2,129.54	2,129.54	2,279.54	2,129.54	2,129.54	2,129.54	2,129.54	2,279.54	25,831.11

Unidad Ejecutora : 001363 - MINISTERIO DE CULTURA - ADMINISTRACION GENERAL
Centro de Costo: 06.01 - OFICINA GENERAL DE ASESORÍA JURÍDICA

OEI.13 FORTALECER LA GESTIÓN INSTITUCIONAL

AEI.13.03 GESTIÓN INSTITUCIONAL EFECTIVA DEL MINISTERIO DE CULTURA

COD.	Actividad Operativa / Inversiones	Ubigeo	U.M.	Prioridad	Meta	PROGRAMACION 1	2	3	4	5	6	7	8	9	10	11	12	Total Anual
AOI00136301155	ELABORACIÓN DE PROYECTOS DE RESOLUCIONES A SER EXPEDIDAS POR ALTA DIRECCIÓN DEL MINISTERIO DE CULTURA	150130 : SAN BORJA	036 : DOCUMENTO	3 : Muy Alta	Fisico	50.00	50.00	50.00	50.00	50.00	50.00	285.00	285.00	50.00	50.00	290.00	290.00	1,550.00
					Financiero S/.	51,339.15	52,536.78	52,536.78	52,536.78	52,536.78	52,536.78	52,536.78	52,536.78	53,611.03	53,611.03	54,027.53	55,027.53	635,373.73
AOI00136301291	EMISIÓN DE OPINIONES LEGALES EN EL MARCO DE LAS FUNCIONES DE LA OFICINA GENERAL DE ASESORÍA JURÍDICA	150130 : SAN BORJA	036 : DOCUMENTO	3 : Muy Alta	Fisico	40.00	40.00	40.00	40.00	40.00	40.00	130.00	130.00	40.00	40.00	130.00	130.00	840.00
					Financiero S/.	60,398.20	60,398.20	65,398.20	65,398.20	67,398.20	67,398.20	79,398.20	91,398.20	58,398.20	113,898.20	91,898.20	74,261.23	895,641.43
AOI00136301292	EVALUACIÓN DE CONVENIOS Y CONTRATOS QUE CELEBRA ALTA DIRECCION DEL MINISTERIO DE CULTURA	150130 : SAN BORJA	036 : DOCUMENTO	3 : Alta	Fisico	1.00	1.00	1.00	1.00	1.00	1.00	45.00	45.00	1.00	1.00	21.00	21.00	140.00
					Financiero S/.	32,371.32	32,371.32	32,371.32	32,371.32	32,371.32	32,371.32	33,571.32	32,371.32	32,371.32	32,371.32	32,371.32	32,371.32	389,655.84

Unidad Ejecutora : 001363 - MINISTERIO DE CULTURA - ADMINISTRACION GENERAL
Centro de Costo: 07.01 - OFICINA GENERAL DE PLANEAMIENTO Y PRESUPUESTO

OEI.13 FORTALECER LA GESTIÓN INSTITUCIONAL

AEI.13.03 GESTIÓN INSTITUCIONAL EFECTIVA DEL MINISTERIO DE CULTURA

COD.	Actividad Operativa / Inversiones	Ubigeo	U.M.	Prioridad	Meta	PROGRAMACION 1	2	3	4	5	6	7	8	9	10	11	12	Total Anual
AOI00136301508	CONDUCCIÓN DE LOS PROCESOS DE PLANEAMIENTO, PRESUPUESTO, INVERSIONES, ORGANIZACIÓN, COOPERACIÓN INTERNACIONAL DEL MINISTERIO DE CULTURA.	150130 : SAN BORJA	001 : ACCION	3 : Muy Alta	Fisico	1.00	1.00	1.00	1.00	1.00	1.00	1.00	1.00	1.00	1.00	1.00	1.00	12.00
					Financiero S/.	12,000.00	12,000.00	12,000.00	23,640.00	33,381.00	44,000.00	70,000.00	70,000.00	27,000.00	16,000.00	47,855.00	446,770.98	814,646.98
AOI00136301531	FORTALECIMIENTO DE LA GESTIÓN CULTURAL	150130 : SAN BORJA	001 : ACCION	3 : Muy Alta	Fisico	0.00	0.00	0.00	0.00	0.00	0.00	0.00	0.00	0.00	0.00	0.00	0.00	0.00
					Financiero S/.	0.00	0.00	0.00	0.00	0.00	0.00	0.00	0.00	0.00	0.00	0.00	0.00	0.00
AOI00136301536	FORTALECIMIENTO DE LA GESTIÓN INSTITUCIONAL	150130 : SAN BORJA	001 : ACCION	3 : Muy Alta	Fisico	0.00	0.00	0.00	0.00	0.00	0.00	0.00	0.00	0.00	0.00	0.00	1.00	1.00
					Financiero S/.	0.00	0.00	0.00	0.00	0.00	0.00	0.00	0.00	0.00	0.00	0.00	35,816.00	35,816.00
AOI00136302597	SEGUIMIENTO Y MONITOREO A LA ASIGNACIÓN DE RECURSOS EN MARCO DE LA LEY N° 31912	150130 : SAN BORJA	001 : ACCION	3 : Muy Alta	Fisico	0.00	0.00	0.00	0.00	0.00	0.00	0.00	0.00	0.00	0.00	1.00	1.00	2.00
					Financiero S/.	0.00	0.00	0.00	0.00	0.00	0.00	0.00	0.00	0.00	0.00	0.00	62,000.00	62,000.00

Unidad Ejecutora : 001363 - MINISTERIO DE CULTURA - ADMINISTRACION GENERAL
Centro de Costo: 07.02 - OFICINA DE PRESUPUESTO

OEI.13 FORTALECER LA GESTIÓN INSTITUCIONAL

AEI.13.03 GESTIÓN INSTITUCIONAL EFECTIVA DEL MINISTERIO DE CULTURA

COD.	Actividad Operativa / Inversiones	Ubigeo	U.M.	Prioridad	Meta	PROGRAMACION 1	2	3	4	5	6	7	8	9	10	11	12	Total Anual
AOI00136301584	PROGRAMACIÓN, FORMULACIÓN, SEGUIMIENTO, EVALUACIÓN Y CONCILIACIÓN DEL PRESUPUESTO DEL MINISTERIO DE CULTURA	150130 : SAN BORJA	036 : DOCUMENTO	3 : Muy Alta	Fisico	4.00	5.00	5.00	4.00	5.00	6.00	4.00	5.00	5.00	5.00	4.00	6.00	58.00
					Financiero S/.	20,734.66	41,692.10	49,755.80	50,671.70	50,736.10	52,128.50	57,000.00	57,500.00	57,500.00	47,500.00	51,665.00	77,043.14	613,927.00

Unidad Ejecutora : 001363 - MINISTERIO DE CULTURA - ADMINISTRACION GENERAL
Centro de Costo: 07.03 - OFICINA DE INVERSIONES

OEI.13 FORTALECER LA GESTIÓN INSTITUCIONAL

AEI.13.03 GESTIÓN INSTITUCIONAL EFECTIVA DEL MINISTERIO DE CULTURA

COD.	Actividad Operativa / Inversiones	Ubigeo	U.M.	Prioridad	Meta	PROGRAMACION 1	2	3	4	5	6	7	8	9	10	11	12	Total Anual
AOI00136301550	FORMULACIÓN DEL PROGRAMA MULTIANUAL DE INVERSIONES DEL SECTOR CULTURA	150130 : SAN BORJA	036 : DOCUMENTO	3 : Muy Alta	Fisico	3.00	1.00	2.00	2.00	2.00	2.00	2.00	2.00	2.00	2.00	5.00	17.00	42.00
					Financiero S/.	11,000.00	11,000.00	11,000.00	11,000.00	6,000.00	6,000.00	6,000.00	6,000.00	11,000.00	15,500.00	15,500.00	15,500.00	125,500.00
AOI00136301551	MONITOREO DEL AVANCE DE EJECUCIÓN DE LA CARTERA DE INVERSIONES DEL SECTOR CULTURA	150130 : SAN BORJA	036 : DOCUMENTO	3 : Muy Alta	Fisico	3.00	3.00	4.00	3.00	3.00	4.00	3.00	3.00	3.00	3.00	2.00	2.00	36.00
					Financiero S/.	20,000.00	32,000.00	32,000.00	32,000.00	28,000.00	19,000.00	28,000.00	28,500.00	33,500.00	38,000.00	38,000.00	65,000.00	394,000.00
AOI00136301553	ELABORACIÓN DE INSTRUMENTOS METODOLÓGICOS EN EL MARCO DEL SISTEMA NACIONAL DE PROGRAMACIÓN MULTIANUAL Y GESTIÓN DE INVERSIONES	150130 : SAN BORJA	036 : DOCUMENTO	3 : Muy Alta	Fisico	0.00	0.00	0.00	1.00	1.00	0.00	0.00	1.00	0.00	0.00	0.00	0.00	3.00
					Financiero S/.	9,000.00	9,000.00	9,000.00	19,000.00	9,000.00	29,000.00	19,000.00	19,000.00	19,000.00	0.00	0.00	0.00	141,000.00
AOI00136301557	CAPACITACIÓN Y ASISTENCIA TÉCNICA A LOS GR, GL Y OPERADORES DEL MINISTERIO DE CULTURA.	150130 : SAN BORJA	486 : TALLER	3 : Muy Alta	Fisico	0.00	0.00	0.00	0.00	0.00	0.00	0.00	0.00	1.00	1.00	0.00	0.00	2.00
					Financiero S/.	0.00	0.00	0.00	0.00	0.00	0.00	0.00	10,000.00	0.00	10,000.00	0.00	0.00	20,000.00

Unidad Ejecutora : 001363 - MINISTERIO DE CULTURA - ADMINISTRACION GENERAL
Centro de Costo: 07.04 - OFICINA DE ORGANIZACIÓN Y MODERNIZACIÓN

OEI.13 FORTALECER LA GESTIÓN INSTITUCIONAL

AEI.13.02 GESTIÓN POR PROCESOS IMPLEMENTADOS EN LA ENTIDAD

COD.	Actividad Operativa / Inversiones	Ubigeo	U.M.	Prioridad	Meta	PROGRAMACION 1	2	3	4	5	6	7	8	9	10	11	12	Total Anual
AOI00136301571	ELABORACIÓN Y/O ACTUALIZACIÓN DE DOCUMENTOS DE GESTIÓN	150130 : SAN BORJA	060 : INFORME	3 : Muy Alta	Fisico	2.00	1.00	1.00	0.00	0.00	0.00	2.00	1.00	0.00	0.00	1.00	2.00	10.00
					Financiero S/.	21,000.00	8,000.00	0.00	9,000.00	17,000.00	12,000.00	0.00	11,500.00	11,500.00	12,500.00	11,500.00	28,000.00	142,000.00
AOI00136301574	GESTIÓN DE LA MODERNIZACIÓN	150130 : SAN BORJA	036 : DOCUMENTO	3 : Muy Alta	Fisico	0.00	0.00	2.00	0.00	2.00	1.00	0.00	0.00	1.00	1.00	1.00	0.00	8.00
					Financiero S/.	0.00	18,000.00	21,000.00	30,000.00	12,000.00	21,000.00	21,000.00	24,000.00	21,000.00	24,000.00	21,000.00	12,000.00	225,000.00
AOI00136301575	EMISIÓN DE OPINIÓN TÉCNICA DE INSTRUMENTOS DE GESTIÓN	150130 : SAN BORJA	060 : INFORME	3 : Muy Alta	Fisico	1.00	0.00	2.00	1.00	1.00	2.00	1.00	1.00	2.00	1.00	4.00	4.00	20.00
					Financiero S/.	0.00	9,000.00	20,000.00	8,000.00	12,000.00	8,000.00	20,000.00	9,000.00	12,000.00	8,000.00	12,000.00	8,000.00	126,000.00

Unidad Ejecutora : 001363 - MINISTERIO DE CULTURA - ADMINISTRACION GENERAL
Centro de Costo: 07.05 - OFICINA DE COOPERACIÓN INTERNACIONAL

OEI.13 FORTALECER LA GESTIÓN INSTITUCIONAL

AEI.13.03 GESTIÓN INSTITUCIONAL EFECTIVA DEL MINISTERIO DE CULTURA

COD.	Actividad Operativa / Inversiones	Ubigeo	U.M.	Prioridad	Meta	PROGRAMACION 1	2	3	4	5	6	7	8	9	10	11	12	Total Anual
AOI00136301541	GESTIÓN EN RELACIONES INTERNACIONALES Y COOPERACIÓN INTERNACIONAL	150130 : SAN BORJA	036 : DOCUMENTO	3 : Muy Alta	Fisico	63.00	72.00	69.00	86.00	81.00	81.00	58.00	66.00	60.00	60.00	67.00	45.00	808.00
					Financiero S/.	31,000.00	49,000.00	49,000.00	49,000.00	49,000.00	49,000.00	59,576.00	49,000.00	46,000.00	49,000.00	49,000.00	64,000.00	592,576.00
AOI00136301546	GESTIÓN EN MATERIA DE COLABORACIÓN INTERINSTITUCIONAL	150130 : SAN BORJA	036 : DOCUMENTO	3 : Muy Alta	Fisico	0.00	0.00	0.00	0.00	0.00	0.00	0.00	0.00	1.00	0.00	0.00	1.00	2.00
					Financiero S/.	0.00	0.00	0.00	0.00	0.00	0.00	0.00	0.00	3,000.00	0.00	0.00	3,000.00	6,000.00

Unidad Ejecutora : 001363 - MINISTERIO DE CULTURA - ADMINISTRACION GENERAL
Centro de Costo: 07.06 - OFICINA DE PLANEAMIENTO

OEI.13 FORTALECER LA GESTIÓN INSTITUCIONAL

AEI.13.03 GESTIÓN INSTITUCIONAL EFECTIVA DEL MINISTERIO DE CULTURA

COD.	Actividad Operativa / Inversiones	Ubigeo	U.M.	Prioridad	Meta	PROGRAMACION 1	2	3	4	5	6	7	8	9	10	11	12	Total Anual
AOI00136301592	ELABORACIÓN, SEGUIMIENTO, EVALUACIÓN Y MODIFICACIÓN DEL PLAN OPERATIVO INSTITUCIONAL	150130 : SAN BORJA	036 : DOCUMENTO	3 : Muy Alta	Fisico	0.00	0.00	0.00	1.00	1.00	0.00	0.00	1.00	0.00	1.00	0.00	1.00	5.00
					Financiero S/.	9,186.31	18,558.91	19,000.91	19,186.31	19,186.61	27,558.91	34,558.91	44,058.91	44,058.91	27,872.91	37,058.91	28,558.91	328,845.42
AOI00136301593	SEGUIMIENTO Y EVALUACIÓN DE PROGRAMAS, PLANES Y POLÍTICAS NACIONALES	150130 : SAN BORJA	036 : DOCUMENTO	3 : Muy Alta	Fisico	0.00	0.00	3.00	0.00	0.00	0.00	0.00	0.00	0.00	0.00	0.00	0.00	3.00
					Financiero S/.	0.00	0.00	0.00	18,558.00	18,558.00	0.00	0.00	0.00	0.00	0.00	0.00	0.00	37,116.00
AOI00136301594	ELABORACIÓN, SEGUIMIENTO, EVALUACIÓN Y MODIFICACIÓN DE PLANES ESTRATÉGICOS	150130 : SAN BORJA	036 : DOCUMENTO	3 : Muy Alta	Fisico	0.00	0.00	0.00	1.00	1.00	1.00	0.00	0.00	1.00	1.00	0.00	1.00	6.00
					Financiero S/.	0.00	6,000.00	6,000.00	15,186.30	15,186.30	25,186.00	16,000.00	10,000.00	10,000.00	19,186.00	10,000.00	28,000.00	160,744.60
AOI00136301595	ELABORACION DE LA MEMORIA ANUAL 2022 DEL MINISTERIO DE CULTURA	150130 : SAN BORJA	036 : DOCUMENTO	3 : Muy Alta	Fisico	0.00	0.00	0.00	1.00	0.00	0.00	0.00	0.00	0.00	0.00	0.00	0.00	1.00
					Financiero S/.	0.00	0.00	0.00	9,000.00	0.00	0.00	0.00	0.00	0.00	0.00	0.00	0.00	9,000.00
AOI00136302336	ACTUALIZACIÓN DE LA POLÍTICA NACIONAL DE CULTURA	150130 : SAN BORJA	036 : DOCUMENTO	3 : Muy Alta	Fisico	0.00	0.00	0.00	0.00	0.00	0.00	0.00	0.00	0.00	0.00	0.00	0.00	0.00
					Financiero S/.	0.00	0.00	0.00	0.00	0.00	0.00	0.00	0.00	0.00	0.00	0.00	0.00	0.00

Unidad Ejecutora : 001363 - MINISTERIO DE CULTURA - ADMINISTRACION GENERAL
Centro de Costo: 08.01 - DIRECCIÓN GENERAL DE PATRIMONIO CULTURAL

OEI.10 FORTALECER LA APROPIACIÓN SOCIAL Y SALVAGUARDA DEL PATRIMONIO COMO PARTE DE LA IDENTIDAD CULTURAL DE LA POBLACIÓN Y SU TERRITORIO

AEI.10.01 SENSIBILIZACIÓN E INFORMACIÓN PERMANENTE SOBRE CONOCIMIENTOS Y PRÁCTICAS PARA LA APROPIACIÓN SOCIAL Y USO SOSTENIBLE DEL PATRIMONIO CULTURAL ORIENTADA A LA CIUDADANÍA

COD.	Actividad Operativa / Inversiones	Ubigeo	U.M.	Prioridad	Meta	PROGRAMACION 1	2	3	4	5	6	7	8	9	10	11	12	Total Anual
AOI00136302498	IMPLEMENTACIÓN DE LA ESCUELA TALLER - LA JALCA GRANDE AMAZONAS (PILOTO)	150130 : SAN BORJA	259 : PERSONA INFORMADA	3 : Muy Alta	Fisico	0.00	0.00	0.00	0.00	0.00	0.00	0.00	0.00	0.00	0.00	0.00	5.00	5.00
					Financiero S/.	0.00	0.00	0.00	0.00	13,950.00	12,800.00	250,000.00	0.00	0.00	0.00	0.00	773,250.00	1,050,000.00

OEI.11 OPTIMIZAR LA PREVENCIÓN DE LA AFECTACIÓN DEL PATRIMONIO CULTURAL DE LA NACIÓN

AEI.11.01 DECLARATORIA E INSCRIPCIÓN OPORTUNA PARA LA PROTECCIÓN DE LOS BIENES MATERIALES PERTENECIENTES AL PATRIMONIO CULTURAL DE LA NACIÓN

COD.	Actividad Operativa / Inversiones	Ubigeo	U.M.	Prioridad	Meta	PROGRAMACION 1	2	3	4	5	6	7	8	9	10	11	12	Total Anual
AOI00136301639	IDENTIFICACIÓN DE SITIOS PERTENECIENTES AL PATRIMONIO CULTURAL DE LA NACIÓN	150130 : SAN BORJA	530 : BIEN	3 : Muy Alta	Fisico	0.00	0.00	0.00	1.00	0.00	0.00	0.00	0.00	0.00	0.00	0.00	1.00	2.00
					Financiero S/.	0.00	0.00	0.00	0.00	0.00	0.00	1,500.00	1,500.00	2,000.00	2,000.00	2,000.00	17,000.00	26,000.00
AOI00136301642	IMPLEMENTACIÓN DEL PROYECTO DE COOPERACIÓN DESARROLLO DEL REGISTRO INTEGRADO PARA LA GESTIÓN DEL PATRIMONIO CULTURAL NACIONAL EN EL PERÚ	150130 : SAN BORJA	001 : ACCION	3 : Muy Alta	Fisico	0.00	0.00	0.00	0.00	0.00	0.00	0.00	0.00	0.00	0.00	0.00	0.00	0.00
					Financiero S/.	0.00	0.00	0.00	0.00	0.00	0.00	0.00	0.00	0.00	0.00	0.00	0.00	0.00
AOI00136302540	IMPLEMENTACION DEL PROYECTO DE COOPERACIÓN DESARROLLO DEL REGISTRO INTEGRADO PARA LA GESTIÓN DEL PATRIMONIO CULTURAL NACIONAL EN EL PERÚ	150130 : SAN BORJA	001 : ACCION	3 : Muy Alta	Fisico	0.00	0.00	0.00	0.00	5.00	1.00	1.00	1.00	1.00	1.00	1.00	1.00	12.00
					Financiero S/.	0.00	0.00	0.00	0.00	0.00	0.00	500.00	500.00	1,000.00	1,500.00	3,000.00	29,020.00	35,520.00

OEI.11 OPTIMIZAR LA PREVENCIÓN DE LA AFECTACIÓN DEL PATRIMONIO CULTURAL DE LA NACIÓN

AEI.11.04 PROTECCIÓN PERMANENTE A LOS BIENES DEL PATRIMONIO CULTURAL DE LA NACIÓN A FAVOR DE LA CIUDADANÍA.

COD.	Actividad Operativa / Inversiones	Ubigeo	U.M.	Prioridad	Meta	PROGRAMACION 1	2	3	4	5	6	7	8	9	10	11	12	Total Anual
AOI00136301644	PROMOCIÓN DE PUBLICACIONES DE INVESTIGACIÓN PARA LA PROTECCIÓN Y CONSERVACIÓN DEL PATRIMONIO CULTURAL.	150130 : SAN BORJA	097 : PUBLICACION	3 : Muy Alta	Fisico	0.00	0.00	0.00	0.00	0.00	0.00	0.00	0.00	0.00	0.00	0.00	0.00	0.00
					Financiero S/.	0.00	0.00	0.00	0.00	0.00	0.00	0.00	0.00	0.00	0.00	0.00	0.00	0.00
AOI00136301646	COORDINACIÓN Y APOYO TÉCNICO PARA LA EJECUCIÓN DEL PROGRAMA DE INVERSIÓN: MEJORAMIENTO DE LOS CENTROS HISTÓRICOS DE LIMA, AREQUIPA, TRUJILLO Y AYACUCHO CON MIRAS A INCORPORAR EN LA OPERACIÓN DE ENDEUDAMIENTO CON EL BID.	150130 : SAN BORJA	001 : ACCION	3 : Muy Alta	Fisico	0.00	0.00	0.00	0.00	0.00	1.00	0.00	0.00	0.00	0.00	1.00	0.00	2.00
					Financiero S/.	4,800.00	4,800.00	4,800.00	4,800.00	4,750.00	4,750.00	30,000.00	20,000.00	30,000.00	0.00	0.00	1,300.00	110,000.00
AOI00136301651	DIFUSIÓN DE ACTIVIDADES DE GESTIÓN Y CONSERVACIÓN QUE DESARROLLA LA DGPC DIRIGIDA AL PUBLICO EN GENERAL	150130 : SAN BORJA	117 : EVENTOS	3 : Muy Alta	Fisico	0.00	0.00	1.00	1.00	1.00	3.00	0.00	1.00	1.00	0.00	1.00	2.00	11.00
					Financiero S/.	24,780.00	24,780.00	24,780.00	24,780.00	9,780.00	14,780.00	40,000.00	59,000.00	59,000.00	14,000.00	39,000.00	103,002.00	437,682.00
AOI00136302497	RECUPERACIÓN DE LA JALCA GRANDE - AMAZONAS	150130 : SAN BORJA	530 : BIEN	3 : Muy Alta	Fisico	0.00	0.00	0.00	0.00	0.00	0.00	0.00	0.00	0.00	0.00	0.00	1.00	1.00
					Financiero S/.	0.00	0.00	0.00	0.00	0.00	0.00	320,000.00	0.00	0.00	0.00	0.00	230,000.00	550,000.00
AOI00136302665	SEGUIMIENTO DE LA EJECUCIÓN DE ACTIVIDADES EN EL MARCO DE LA LEY 31912	150130 : SAN BORJA	001 : ACCION	3 : Muy Alta	Fisico	0.00	0.00	0.00	0.00	0.00	0.00	0.00	0.00	0.00	0.00	1.00	1.00	2.00
					Financiero S/.	0.00	0.00	0.00	0.00	0.00	0.00	0.00	0.00	0.00	0.00	0.00	74,000.00	74,000.00

OEI.13 FORTALECER LA GESTIÓN INSTITUCIONAL

AEI.13.03 GESTIÓN INSTITUCIONAL EFECTIVA DEL MINISTERIO DE CULTURA

COD.	Actividad Operativa / Inversiones	Ubigeo	U.M.	Prioridad	Meta	PROGRAMACION 1	2	3	4	5	6	7	8	9	10	11	12	Total Anual
AOI00136301307	GESTIÓN DE DOCUMENTOS INTERNOS Y EXTERNOS Y ATENCIÓN AL CIUDADANO	150130 : SAN BORJA	060 : INFORME	3 : Muy Alta	Fisico	0.00	0.00	0.00	0.00	0.00	1.00	0.00	0.00	0.00	0.00	0.00	1.00	2.00
					Financiero S/.	57,600.00	58,000.00	57,800.00	57,800.00	57,800.00	57,800.00	55,200.00	55,000.00	57,000.00	54,500.00	40,872.00	35,634.00	645,006.00
AOI00136301309	SUPERVISIÓN DE LA DIRECCIÓN GENERAL DE PATRIMONIO CULTURAL EN EL ÁMBITO DE SUS COMPETENCIAS.	150130 : SAN BORJA	001 : ACCION	3 : Muy Alta	Fisico	0.00	1.00	1.00	1.00	1.00	1.00	0.00	2.00	1.00	0.00	1.00	4.00	13.00
					Financiero S/.	0.00	1,200.00	1,200.00	1,200.00	1,200.00	1,200.00	500.00	500.00	500.00	500.00	500.00	5,087.00	13,587.00
AOI00136301628	ELABORACIÓN DE PROPUESTAS DE PROYECTOS Y NORMATIVAS PARA PROTECCIÓN DEL PATRIMONIO CULTURAL	150130 : SAN BORJA	036 : DOCUMENTO	3 : Muy Alta	Fisico	0.00	0.00	1.00	0.00	0.00	1.00	1.00	0.00	0.00	0.00	0.00	0.00	3.00
					Financiero S/.	0.00	400.00	400.00	400.00	400.00	400.00	0.00	0.00	0.00	0.00	0.00	0.00	2,000.00
AOI00136301629	GESTIÓN CULTURAL CON LOS GOBIERNOS LOCALES.	150130 : SAN BORJA	117 : EVENTOS	3 : Muy Alta	Fisico	0.00	1.00	0.00	0.00	1.00	1.00	0.00	1.00	0.00	4.00	1.00	0.00	9.00
					Financiero S/.	26,440.00	26,440.00	26,440.00	26,440.00	26,440.00	26,440.00	29,000.00	29,000.00	29,000.00	25,114.00	29,000.00	28,269.00	328,023.00
AOI00136301630	CUMPLIMIENTO CON INSTITUCIONES INTERNACIONALES - CUOTAS INTERNACIONALES	150130 : SAN BORJA	001 : ACCION	3 : Muy Alta	Fisico	0.00	1.00	0.00	0.00	0.00	0.00	0.00	1.00	0.00	0.00	0.00	0.00	2.00
					Financiero S/.	0.00	0.00	132,700.00	0.00	0.00	0.00	5,382.00	0.00	0.00	0.00	0.00	0.00	138,082.00

Unidad Ejecutora : 001363 - MINISTERIO DE CULTURA - ADMINISTRACION GENERAL

Centro de Costo: 08.02 - DIRECCIÓN DE PATRIMONIO HISTÓRICO INMUEBLE

OEI.11 OPTIMIZAR LA PREVENCIÓN DE LA AFECTACIÓN DEL PATRIMONIO CULTURAL DE LA NACIÓN

AEI.11.01 DECLARATORIA E INSCRIPCIÓN OPORTUNA PARA LA PROTECCIÓN DE LOS BIENES MATERIALES PERTENECIENTES AL PATRIMONIO CULTURAL DE LA NACIÓN

COD.	Actividad Operativa / Inversiones	Ubigeo	U.M.	Prioridad	Meta	PROGRAMACION 1	2	3	4	5	6	7	8	9	10	11	12	Total Anual
AOI00136301680	REALIZACIÓN DE ASISTENCIA TÉCNICA PARA EL DESARROLLO DE PROGRAMAS, PROYECTOS Y ACCIONES VINCULADAS AL REGISTRO, CATASTRO, INVESTIGACION, CONSERVACION Y PUESTA EN VALOR DE LOS BIENES CULTURALES INMUEBLES	150130 : SAN BORJA	535 : ASISTENCIA TECNICA	3 : Muy Alta	Fisico	11.00	11.00	11.00	11.00	11.00	11.00	11.00	11.00	11.00	11.00	11.00	11.00	132.00
					Financiero S/.	13,320.00	14,720.00	14,720.00	16,450.00	16,450.00	16,440.00	18,765.75	17,565.75	17,565.75	17,565.75	17,565.75	62,648.25	243,777.00
AOI00136302340	ELABORACIÓN DE EXPEDIENTE DE DECLARATORIA Y/O DELIMITACION COMO PATRIMONIO CULTURAL DE LA NACIÓN DEL PERIODO POSTERIOR AL PREHISPANICO	150130 : SAN BORJA	051 : EXPEDIENTE	3 : Muy Alta	Fisico	1.00	1.00	1.00	1.00	1.00	3.00	2.00	1.00	1.00	0.00	0.00	0.00	12.00
					Financiero S/.	0.00	0.00	2,000.00	2,000.00	2,000.00	2,200.00	0.00	700.00	0.00	0.00	0.00	0.00	8,900.00

OEI.11 OPTIMIZAR LA PREVENCIÓN DE LA AFECTACIÓN DEL PATRIMONIO CULTURAL DE LA NACIÓN

AEI.11.04 PROTECCIÓN PERMANENTE A LOS BIENES DEL PATRIMONIO CULTURAL DE LA NACIÓN A FAVOR DE LA CIUDADANÍA.

COD.	Actividad Operativa / Inversiones	Ubigeo	U.M.	Prioridad	Meta	PROGRAMACION 1	2	3	4	5	6	7	8	9	10	11	12	Total Anual
AOI00136301683	CALIFICACIÓN EXPEDIENTES DE ANTEPROYECTOS Y PROYECTOS ANTE LAS ENTIDADES PÚBLICAS A TRAVÉS DE COMISIONES TÉCNICAS	150130 : SAN BORJA	051 : EXPEDIENTE	3 : Muy Alta	Fisico	40.00	40.00	40.00	40.00	40.00	40.00	40.00	40.00	40.00	40.00	40.00	40.00	480.00
					Financiero S/.	8,600.00	8,600.00	8,600.00	9,600.00	9,600.00	9,600.00	5,500.00	5,000.00	4,000.00	4,000.00	4,000.00	13,110.00	90,210.00
AOI00136301690	SUPERVISIÓN DE INTERVENCIONES EN BIENES CULTURALES INMUEBLES	150130 : SAN BORJA	109 : SUPERVISION	3 : Muy Alta	Fisico	6.00	6.00	6.00	6.00	6.00	6.00	6.00	6.00	4.00	4.00	4.00	4.00	64.00
					Financiero S/.	8,620.00	8,620.00	8,620.00	8,620.00	8,620.00	8,620.00	5,000.00	5,253.00	5,000.00	5,000.00	5,000.00	10,788.00	87,761.00
AOI00136301695	ELABORACION DE PROPUESTAS DE ACCIONES DE PREVENTIVAS Y/O EMERGENCIA EN BIENES CULTURALES INMUEBLES	150130 : SAN BORJA	036 : DOCUMENTO	3 : Muy Alta	Fisico	5.00	5.00	5.00	5.00	5.00	5.00	5.00	5.00	5.00	5.00	5.00	5.00	60.00
					Financiero S/.	0.00	39,627.00	0.00	0.00	0.00	0.00	9,000.00	34,564.19	9,000.00	9,000.00	9,000.00	8,835.00	119,026.19
AOI00136301696	EJECUCIÓN DE TALLERES DESCENTRALIZADOS SOBRE CONSERVACIÓN Y RESTAURACIÓN DE INMUEBLES DECLARADOS PATRIMONIO CULTURAL	150130 : SAN BORJA	486 : TALLER	3 : Muy Alta	Fisico	0.00	0.00	0.00	1.00	1.00	0.00	0.00	1.00	0.00	1.00	1.00	1.00	6.00
					Financiero S/.	0.00	10,000.00	10,000.00	10,000.00	10,000.00	0.00	0.00	5,000.00	5,000.00	5,000.00	18,318.00	0.00	73,318.00
AOI00136301697	EVALUACIÓN DE SOLICITUDES PARA INTERVENCIONES EN LOS INMUEBLES Y ESPACIOS PUBLICOS QUE INTEGRAN EL PATRIMONIO CULTURAL DE LA NACION ENMARCADOS EN EL DS 007-2020-MC Y OTRAS SOLICITUDES	150130 : SAN BORJA	051 : EXPEDIENTE	3 : Muy Alta	Fisico	70.00	70.00	70.00	70.00	70.00	72.00	72.00	72.00	70.00	70.00	70.00	70.00	846.00
					Financiero S/.	117,420.00	117,420.00	117,420.00	117,420.00	123,420.00	127,420.00	115,000.00	63,418.81	118,000.00	118,000.00	118,000.00	158,557.00	1,411,495.81
AOI00136302346	ACOMPAÑAMIENTO EN EL DESARROLLO DEL PROCESO DE CONSULTA PREVIA PARA LA DECLARATORIA DE BIENES INTEGRANTES DEL PATRIMONIO CULTURAL DE LA NACIÓN DEL PERIODO POSTERIOR AL PREHISPANICO	150130 : SAN BORJA	535 : ASISTENCIA TECNICA	3 : Muy Alta	Fisico	0.00	0.00	1.00	0.00	0.00	1.00	0.00	0.00	1.00	0.00	0.00	1.00	4.00
					Financiero S/.	0.00	2,000.00	2,000.00	2,000.00	2,000.00	2,000.00	0.00	0.00	0.00	0.00	100.00	0.00	10,100.00
AOI00136302666	INTERVENCIÓN PARA LA CONSERVACIÓN EN EL PATRIMONIO HISTÓRICO INMUEBLE EN SITUACIÓN DE RIESGO (LEY 31912)	150130 : SAN BORJA	530 : BIEN	3 : Muy Alta	Fisico	0.00	0.00	0.00	0.00	0.00	0.00	0.00	0.00	0.00	0.00	0.00	1.00	1.00
					Financiero S/.	0.00	0.00	0.00	0.00	0.00	0.00	0.00	0.00	0.00	0.00	0.00	182,346.00	182,346.00
AOI00136302667	DIAGNOSTICO DEL ESTADO DE CONSERVACIÓN DE PATRIMONIO CULTURAL (LEY 31912)	150130 : SAN BORJA	030 : DIAGNOSTICO	3 : Muy Alta	Fisico	0.00	0.00	0.00	0.00	0.00	0.00	0.00	0.00	0.00	0.00	0.00	2.00	2.00
					Financiero S/.	0.00	0.00	0.00	0.00	0.00	0.00	0.00	0.00	0.00	0.00	0.00	150,346.00	150,346.00

OEI.13 FORTALECER LA GESTIÓN INSTITUCIONAL

AEI.13.03 GESTIÓN INSTITUCIONAL EFECTIVA DEL MINISTERIO DE CULTURA

COD.	Actividad Operativa / Inversiones	Ubigeo	U.M.	Prioridad	Meta	PROGRAMACION 1	2	3	4	5	6	7	8	9	10	11	12	Total Anual
AOI00136301686	ATENCIÓN DE SOLICITUDES PARA LA IMPLEMENTACIÓN DEL DL 1255	150130 : SAN BORJA	051 : EXPEDIENTE	3 : Muy Alta	Fisico	10.00	10.00	10.00	10.00	10.00	10.00	10.00	10.00	10.00	10.00	10.00	25.00	135.00
					Financiero S/.	8,770.00	8,770.00	9,770.00	9,770.00	9,770.00	9,770.00	8,893.00	8,593.00	6,893.00	6,893.00	6,893.00	18,346.00	113,131.00

Unidad Ejecutora : 001363 - MINISTERIO DE CULTURA - ADMINISTRACION GENERAL

Centro de Costo: 08.03 - DIRECCIÓN DE PATRIMONIO INMATERIAL

OEI.11 OPTIMIZAR LA PREVENCIÓN DE LA AFECTACIÓN DEL PATRIMONIO CULTURAL DE LA NACIÓN

AEI.11.01 DECLARATORIA E INSCRIPCIÓN OPORTUNA PARA LA PROTECCIÓN DE LOS BIENES MATERIALES PERTENECIENTES AL PATRIMONIO CULTURAL DE LA NACIÓN

COD.	Actividad Operativa / Inversiones	Ubigeo	U.M.	Prioridad	Meta	PROGRAMACION 1	2	3	4	5	6	7	8	9	10	11	12	Total Anual
AOI00136302348	EJECUCIÓN DE CAPACITACIONES A COLECTIVOS DE PORTADORES EN LOS PROCEDIMIENTOS DE DECLARATORIA DEL PATRIMONIO CULTURAL	150130 : SAN BORJA	227 : CAPACITACION	3 : Muy Alta	Fisico	0.00	0.00	1.00	0.00	6.00	6.00	6.00	6.00	6.00	6.00	6.00	6.00	49.00
					Financiero S/.	3,500.00	3,500.00	3,500.00	3,500.00	22,500.00	25,500.00	13,500.00	13,500.00	18,500.00	18,500.00	98,601.00	30,484.60	255,085.60
AOI00136302349	ELABORACIÓN DE LA PROPUESTA DE DECLARATORIA DE UN BIEN INMATERIAL COMO PATRIMONIO CULTURAL DE LA NACION	150130 : SAN BORJA	054 : EXPEDIENTE TECNICO	3 : Muy Alta	Fisico	2.00	2.00	2.00	2.00	2.00	2.00	2.00	3.00	3.00	2.00	2.00	2.00	26.00
					Financiero S/.	4,900.00	4,900.00	4,900.00	4,900.00	6,900.00	6,900.00	12,600.00	12,000.00	12,000.00	12,000.00	12,000.00	27,173.00	121,173.00

OEI.11 OPTIMIZAR LA PREVENCIÓN DE LA AFECTACIÓN DEL PATRIMONIO CULTURAL DE LA NACIÓN

AEI.11.04 PROTECCIÓN PERMANENTE A LOS BIENES DEL PATRIMONIO CULTURAL DE LA NACIÓN A FAVOR DE LA CIUDADANÍA.

COD.	Actividad Operativa / Inversiones	Ubigeo	U.M.	Prioridad	Meta	PROGRAMACION 1	2	3	4	5	6	7	8	9	10	11	12	Total Anual
AOI00136302668	PROMOCIÓN DEL PATRIMONIO CULTURAL - RURAQ MAKI, ENCUÉNTRATE CON LA DIVERSIDAD CREATIVA (LEY 31912)	150130 : SAN BORJA	530 : BIEN	3 : Muy Alta	Fisico	0.00	0.00	0.00	0.00	0.00	0.00	0.00	0.00	0.00	0.00	0.00	40.00	40.00
					Financiero S/.	0.00	0.00	0.00	0.00	0.00	0.00	0.00	0.00	0.00	0.00	0.00	308,298.00	308,298.00
AOI00136302669	PROMOCIÓN DE LA INSCRIPCIÓN DEL CEVICHE COMO PATRIMONIO DE LA HUMANIDAD - UNESCO (LEY 31912)	150130 : SAN BORJA	530 : BIEN	3 : Muy Alta	Fisico	0.00	0.00	0.00	0.00	0.00	0.00	0.00	0.00	0.00	0.00	0.00	1.00	1.00
					Financiero S/.	0.00	0.00	0.00	0.00	0.00	0.00	0.00	0.00	0.00	0.00	0.00	143,604.00	143,604.00

OEI.11 OPTIMIZAR LA PREVENCIÓN DE LA AFECTACIÓN DEL PATRIMONIO CULTURAL DE LA NACIÓN

AEI.11.07 FORMACIÓN DE CAPACIDADES PARA LA SALVAGUARDA Y GENERACIÓN DE EMPRENDIMIENTOS ECONÓMICOS BASADOS EN CONOCIMIENTOS TRADICIONALES DIRIGIDOS A LA POBLACIÓN EN GENERAL

COD.	Actividad Operativa / Inversiones	Ubigeo	U.M.	Prioridad	Meta	PROGRAMACION 1	2	3	4	5	6	7	8	9	10	11	12	Total Anual
AOI00136302347	SALVAGUARDIA DE LAS EXPRESIONES DEL PATRIMONIO CULTURAL INMATERIAL	150130 : SAN BORJA	530 : BIEN	3 : Muy Alta	Fisico	0.00	0.00	0.00	0.00	0.00	0.00	0.00	0.00	0.00	0.00	0.00	40.00	40.00
					Financiero S/.	20,000.00	20,000.00	49,000.00	20,000.00	20,000.00	48,500.00	4,002.40	0.00	4,000.00	0.00	25,200.00	0.00	210,702.40

OEI.13 FORTALECER LA GESTIÓN INSTITUCIONAL

AEI.13.03 GESTIÓN INSTITUCIONAL EFECTIVA DEL MINISTERIO DE CULTURA

COD.	Actividad Operativa / Inversiones	Ubigeo	U.M.	Prioridad	Meta	PROGRAMACION 1	2	3	4	5	6	7	8	9	10	11	12	Total Anual
AOI00136301330	GESTIÓN DE ACTIVIDADES TÉCNICOS, ADMINISTRATIVO DE LA DIRECCIÓN DE PATRIMONIO INMATERIAL	150130 : SAN BORJA	060 : INFORME	3 : Muy Alta	Fisico	0.00	0.00	1.00	0.00	0.00	1.00	0.00	0.00	1.00	0.00	0.00	1.00	4.00
					Financiero S/.	29,800.00	29,800.00	29,800.00	29,800.00	29,800.00	29,800.00	30,000.00	30,000.00	30,000.00	30,000.00	30,000.00	45,682.00	374,482.00

Unidad Ejecutora : 001363 - MINISTERIO DE CULTURA - ADMINISTRACION GENERAL

Centro de Costo: 08.04 - DIRECCIÓN DE SITIOS DEL PATRIMONIO MUNDIAL

OEI.11 OPTIMIZAR LA PREVENCIÓN DE LA AFECTACIÓN DEL PATRIMONIO CULTURAL DE LA NACIÓN

AEI.11.03 GESTIÓN PERMANENTE DE LOS SITIOS DEL PATRIMONIO MUNDIAL Y DE LAS EXPRESIONES CULTURALES INMATERIALES ANTE EL COMITÉ DEL PATRIMONIO MUNDIAL Y EL COMITÉ INTERGUBERNAMENTAL

COD.	Actividad Operativa / Inversiones	Ubigeo	U.M.	Prioridad	Meta	PROGRAMACION 1	2	3	4	5	6	7	8	9	10	11	12	Total Anual
AOI00136301613	IMPLEMENTACIÓN DE LA CONVENCIÓN DE UNESCO DE 1972 PARA MEJORAR LA GESTIÓN DE LOS SITIOS DEL PATRIMONIO MUNDIAL	150130 : SAN BORJA	060 : INFORME	3 : Muy Alta	Fisico	0.00	1.00	0.00	1.00	1.00	1.00	2.00	1.00	0.00	0.00	0.00	1.00	8.00
					Financiero S/.	0.00	4,000.00	4,000.00	4,000.00	4,000.00	4,000.00	0.00	0.00	0.00	0.00	0.00	500.00	20,500.00

OEI.11 OPTIMIZAR LA PREVENCIÓN DE LA AFECTACIÓN DEL PATRIMONIO CULTURAL DE LA NACIÓN

AEI.11.04 PROTECCIÓN PERMANENTE A LOS BIENES DEL PATRIMONIO CULTURAL DE LA NACIÓN A FAVOR DE LA CIUDADANÍA.

COD.	Actividad Operativa / Inversiones	Ubigeo	U.M.	Prioridad	Meta	PROGRAMACION 1	2	3	4	5	6	7	8	9	10	11	12	Total Anual
AOI00136301616	GESTIÓN PARA LA PARTICIPACIÓN Y COOPERACIÓN DE INSTITUCIONES EN LA CONSERVACIÓN Y	150130 : SAN BORJA	023 : CONVENIO	3 : Muy Alta	Fisico	0.00	0.00	1.00	1.00	1.00	0.00	0.00	0.00	0.00	0.00	1.00	0.00	4.00
					Financiero S/.	0.00	0.00	0.00	3,000.00	3,000.00	3,000.00	20,000.00	9,080.00	0.00	0.00	3,530.00	0.00	41,610.00

AOI00136301618	DIFUSIÓN DE LOS SITIOS DEL PATRIMONIO MUNDIAL	150130 : SAN BORJA	060 : INFORME	3 : Muy Alta	Fisico	3.00	3.00	3.00	3.00	4.00	3.00	1.00	1.00	1.00	1.00	1.00	2.00	26.00
	EVALUACIÓN Y MONITOREO DEL ESTADO DE CONSERVACIÓN DE LOS VALORES EXCEPCIONALES DE LOS SITIOS INSCRITOS EN EL PATRIMONIO MUNDIAL Y LA LISTA INDICATIVA				Financiero S/.	7,200.00	7,200.00	7,200.00	7,200.00	7,200.00	24,700.00	8,300.00	8,300.00	8,300.00	8,300.00	10,800.00	3,300.00	108,000.00
AOI00136301620	TRANSMISIÓN DEL VALOR UNIVERSAL EXCEPCIONAL Y LA GESTIÓN DE LOS SITIOS DEL PATRIMONIO MUNDIAL Y LA LISTA INDICATIVA	150130 : SAN BORJA	060 : INFORME	3 : Muy Alta	Fisico	0.00	0.00	0.00	1.00	1.00	0.00	0.00	0.00	0.00	0.00	0.00	1.00	3.00
					Financiero S/.	0.00	0.00	0.00	3,000.00	15,800.00	15,800.00	18,000.00	8,000.00	6,405.00	13,000.00	9,000.00	2,633.00	91,638.00

OEI.13 FORTALECER LA GESTIÓN INSTITUCIONAL

AEI.13.03 GESTIÓN INSTITUCIONAL EFECTIVA DEL MINISTERIO DE CULTURA

COD.	Actividad Operativa / Inversiones	Ubigeo	U.M.	Prioridad	Meta	PROGRAMACION 1	2	3	4	5	6	7	8	9	10	11	12	Total Anual
AOI00136301612	IMPLEMENTACIÓN DE ACCIONES PARA LA ATENCIÓN DE DOCUMENTOS INTERNOS Y EXTERNOS Y ATENCIÓN AL CIUDADANO	150130 : SAN BORJA	060 : INFORME	3 : Muy Alta	Fisico	0.00	0.00	1.00	0.00	0.00	1.00	0.00	0.00	1.00	0.00	0.00	1.00	4.00
					Financiero S/.	12,000.00	12,000.00	12,000.00	12,000.00	12,000.00	11,990.00	12,000.00	12,000.00	10,000.00	10,000.00	10,000.00	16,570.00	142,560.00

Unidad Ejecutora : 001363 - MINISTERIO DE CULTURA - ADMINISTRACION GENERAL

Centro de Costo: 08.05 - DIRECCIÓN DE PAISAJE CULTURAL

OEI.11 OPTIMIZAR LA PREVENCIÓN DE LA AFECTACIÓN DEL PATRIMONIO CULTURAL DE LA NACIÓN

AEI.11.01 DECLARATORIA E INSCRIPCIÓN OPORTUNA PARA LA PROTECCIÓN DE LOS BIENES MATERIALES PERTENECIENTES AL PATRIMONIO CULTURAL DE LA NACIÓN

COD.	Actividad Operativa / Inversiones	Ubigeo	U.M.	Prioridad	Meta	PROGRAMACION 1	2	3	4	5	6	7	8	9	10	11	12	Total Anual
AOI00136301660	ELABORACIÓN DE EXPEDIENTE DE DECLARATORIA COMO PATRIMONIO CULTURAL DE LA NACIÓN DE UN PAISAJE CULTURAL	150130 : SAN BORJA	054 : EXPEDIENTE TECNICO	3 : Muy Alta	Fisico	0.00	0.00	0.00	0.00	0.00	0.00	0.00	0.00	0.00	0.00	0.00	0.00	0.00
					Financiero S/.	0.00	0.00	0.00	0.00	0.00	0.00	0.00	0.00	0.00	0.00	0.00	0.00	0.00
AOI00136302535	ELABORACION DE EXPEDIENTE DE DECLARATORIA COMO PATRIMONIO CULTURAL DE LA NACIÓN DE UN PAISAJE CULTURAL	150130 : SAN BORJA	054 : EXPEDIENTE TECNICO	3 : Muy Alta	Fisico	0.00	0.00	0.00	1.00	0.00	0.00	0.00	0.00	0.00	0.00	0.00	1.00	2.00
					Financiero S/.	0.00	1,000.00	1,100.00	1,200.00	1,200.00	1,200.00	5,000.00	0.00	0.00	0.00	0.00	16,086.00	26,786.00

OEI.11 OPTIMIZAR LA PREVENCIÓN DE LA AFECTACIÓN DEL PATRIMONIO CULTURAL DE LA NACIÓN

AEI.11.04 PROTECCIÓN PERMANENTE A LOS BIENES DEL PATRIMONIO CULTURAL DE LA NACIÓN A FAVOR DE LA CIUDADANÍA.

COD.	Actividad Operativa / Inversiones	Ubigeo	U.M.	Prioridad	Meta	PROGRAMACION 1	2	3	4	5	6	7	8	9	10	11	12	Total Anual
AOI00136301666	EJECUCIÓN DEL PROYECTO DESARROLLO SOSTENIBLE DEL PAISAJE CULTURAL VALLE ALTO DEL UTCUBAMBA 2019-2022, EN CONJUNTO CON JICA, GORE AMAZONAS Y APCI.	150130 : SAN BORJA	530 : BIEN	3 : Muy Alta	Fisico	0.00	0.00	0.00	0.00	0.00	0.00	0.00	0.00	0.00	0.00	0.00	0.00	0.00
					Financiero S/.	0.00	0.00	0.00	0.00	0.00	0.00	0.00	0.00	0.00	0.00	0.00	0.00	0.00
AOI00136301668	PROMOCIÓN Y DIFUSIÓN DE LOS PAISAJES CULTURALES COMO OPORTUNIDAD DE DESARROLLO A NIVEL NACIONAL	150130 : SAN BORJA	259 : PERSONA INFORMADA	3 : Muy Alta	Fisico	0.00	0.00	0.00	0.00	0.00	0.00	0.00	0.00	0.00	0.00	0.00	0.00	0.00
					Financiero S/.	0.00	0.00	0.00	0.00	0.00	0.00	0.00	0.00	0.00	0.00	0.00	0.00	0.00
AOI00136301669	EJECUCIÓN DE ACCIONES EN EL MARCO DEL PLAN DE GESTIÓN Y MANEJO DE LOS PAISAJES CULTURALES	150130 : SAN BORJA	530 : BIEN	3 : Muy Alta	Fisico	0.00	0.00	0.00	0.00	0.00	0.00	0.00	0.00	0.00	0.00	0.00	0.00	0.00
					Financiero S/.	0.00	0.00	0.00	0.00	0.00	0.00	0.00	0.00	0.00	0.00	0.00	0.00	0.00
AOI00136302536	EJECUCIÓN DEL PROYECTO "DESARROLLO SOSTENIBLE DEL PAISAJE CULTURAL VALLE ALTO DEL UTCUBAMBA" 2019-2022, EN CONJUNTO CON JICA, GORE AMAZONAS Y APCI.	150130 : SAN BORJA	530 : BIEN	3 : Muy Alta	Fisico	0.00	0.00	0.00	0.00	0.00	0.00	0.00	0.00	0.00	0.00	0.00	1.00	1.00
					Financiero S/.	0.00	0.00	0.00	0.00	0.00	5,300.00	100.00	0.00	0.00	4,500.00	4,500.00	0.00	14,400.00
AOI00136302537	PROMOCIÓN Y DIFUSIÓN DE LOS PAISAJES CULTURALES COMO OPORTUNIDAD DE DESARROLLO A NIVEL NACIONAL.	150130 : SAN BORJA	259 : PERSONA INFORMADA	3 : Muy Alta	Fisico	0.00	0.00	0.00	0.00	0.00	0.00	0.00	0.00	0.00	50.00	0.00	950.00	1,000.00
					Financiero S/.	0.00	0.00	0.00	0.00	0.00	0.00	0.00	0.00	0.00	0.00	5,000.00	0.00	5,000.00
AOI00136302538	EJECUCIÓN DE ACCIONES EN EL MARCO DEL PLAN DE GESTIÓN Y MANEJO DE LOS PAISAJES CULTURALES.	150130 : SAN BORJA	530 : BIEN	3 : Muy Alta	Fisico	0.00	0.00	0.00	0.00	0.00	0.00	0.00	0.00	0.00	0.00	0.00	1.00	1.00
					Financiero S/.	0.00	0.00	0.00	0.00	4,700.00	4,700.00	0.00	0.00	0.00	2,000.00	15,482.00	15,175.00	42,057.00

OEI.13 FORTALECER LA GESTIÓN INSTITUCIONAL

AEI.13.03 GESTIÓN INSTITUCIONAL EFECTIVA DEL MINISTERIO DE CULTURA

COD.	Actividad Operativa / Inversiones	Ubigeo	U.M.	Prioridad	Meta	PROGRAMACION 1	2	3	4	5	6	7	8	9	10	11	12	Total Anual
AOI00136301656	GESTION DOCUMENTARIA Y ATENCION A LA COMUNIDAD	150130 : SAN BORJA	060 : INFORME	3 : Muy Alta	Fisico	0.00	0.00	0.00	0.00	0.00	0.00	0.00	0.00	1.00	0.00	0.00	1.00	2.00
					Financiero S/.	37,600.00	37,600.00	37,600.00	37,600.00	37,600.00	37,600.00	37,600.00	37,600.00	37,600.00	37,600.00	37,600.00	44,623.00	458,223.00

Unidad Ejecutora : 001363 - MINISTERIO DE CULTURA - ADMINISTRACION GENERAL

Centro de Costo: 09.01 - DIRECCIÓN GENERAL DE MUSEOS

OEI.10 FORTALECER LA APROPIACIÓN SOCIAL Y SALVAGUARDA DEL PATRIMONIO COMO PARTE DE LA IDENTIDAD CULTURAL DE LA POBLACIÓN Y SU TERRITORIO

AEI.10.04 SERVICIOS DE INTERPRETACIÓN ACCESIBLES; INCLUSIVOS Y DIVERSOS EN BENEFICIO DE LA POBLACIÓN

COD.	Actividad Operativa / Inversiones	Ubigeo	U.M.	Prioridad	Meta	PROGRAMACION 1	2	3	4	5	6	7	8	9	10	11	12	Total Anual
AOI00136301503	DIFUSIÓN DEL PATRIMONIO CULTURAL A TRAVÉS DE LAS VISITAS A LOS MUSEOS Y SITIOS ARQUEOLÓGICOS	150130 : SAN BORJA	248 : REPORTE	3 : Muy Alta	Fisico	1.00	2.00	1.00	2.00	1.00	2.00	1.00	2.00	1.00	1.00	1.00	2.00	17.00
					Financiero S/.	26,800.00	152,900.00	200,400.00	200,400.00	211,600.00	307,500.00	516,900.00	528,270.00	546,500.00	467,921.00	551,500.00	319,986.00	4,030,677.00

OEI.11 OPTIMIZAR LA PREVENCIÓN DE LA AFECTACIÓN DEL PATRIMONIO CULTURAL DE LA NACIÓN

AEI.11.04 PROTECCIÓN PERMANENTE A LOS BIENES DEL PATRIMONIO CULTURAL DE LA NACIÓN A FAVOR DE LA CIUDADANÍA.

COD.	Actividad Operativa / Inversiones	Ubigeo	U.M.	Prioridad	Meta	PROGRAMACION 1	2	3	4	5	6	7	8	9	10	11	12	Total Anual
AOI00136301507	EVALUACIÓN DE LAS CONDICIONES DE CONSERVACIÓN, SEGURIDAD DE LOS MUSEOS, SALAS DE EXPOSICIÓN Y DEPÓSITOS DE BIENES CULTURALES	150130 : SAN BORJA	060 : INFORME	3 : Muy Alta	Fisico	0.00	0.00	1.00	0.00	0.00	0.00	1.00	0.00	0.00	0.00	0.00	0.00	2.00
					Financiero S/.	0.00	0.00	9,400.00	5,000.00	5,000.00	5,000.00	5,000.00	5,000.00	0.00	0.00	0.00	0.00	34,400.00
AOI00136302341	IMPLEMENTACIÓN DE EXPOSICIONES TEMPORALES O PERMANENTES EN LOS MUSEOS DE SU JURISDICCIÓN	150130 : SAN BORJA	060 : INFORME	3 : Muy Alta	Fisico	0.00	0.00	0.00	0.00	1.00	0.00	0.00	1.00	0.00	0.00	1.00	0.00	3.00
					Financiero S/.	0.00	0.00	9,300.00	9,300.00	9,400.00	0.00	0.00	0.00	0.00	0.00	0.00	6,500.00	34,500.00
AOI00136302570	EVALUACIÓN DE LAS CONDICIONES DE CONSERVACIÓN, SEGURIDAD DE LOS MUSEOS, SALAS DE EXPOSICIÓN Y DEPÓSITOS DE BIENES CULTURALES (FEN)	150130 : SAN BORJA	060 : INFORME	3 : Muy Alta	Fisico	0.00	0.00	0.00	0.00	0.00	0.00	0.00	0.00	0.00	0.00	1.00	0.00	1.00
					Financiero S/.	0.00	0.00	0.00	0.00	0.00	0.00	0.00	0.00	61,497.00	0.00	110,503.00	0.00	172,000.00

OEI.13 FORTALECER LA GESTIÓN INSTITUCIONAL

AEI.13.03 GESTIÓN INSTITUCIONAL EFECTIVA DEL MINISTERIO DE CULTURA

COD.	Actividad Operativa / Inversiones	Ubigeo	U.M.	Prioridad	Meta	PROGRAMACION 1	2	3	4	5	6	7	8	9	10	11	12	Total Anual
AOI00136301482	GESTION OPERATIVA Y ADMINISTRATIVA DE RECURSOS HUMANOS, LOGISTICOS, FINANCIEROS Y PRESUPUESTARIO PARA COADYUVAR A LA OPERATIVIDAD DE LA DIRECCION GENERAL DE MUSEOS	150130 : SAN BORJA	001 : ACCION	3 : Muy Alta	Fisico	1.00	2.00	1.00	2.00	2.00	2.00	1.00	2.00	2.00	1.00	1.00	3.00	20.00
					Financiero S/.	406,200.00	905,700.00	1,166,700.00	1,224,300.00	1,080,600.00	1,080,550.00	642,208.67	641,108.67	925,918.67	842,508.67	852,747.67	1,228,288.65	10,996,831.00
AOI00136302625	SEGUIMIENTO Y MONITOREO DE LA EJECUCIÓN DE LAS ACTIVIDADES EN MARCO DE LA LEY 31912	150130 : SAN BORJA	001 : ACCION	3 : Muy Alta	Fisico	0.00	0.00	0.00	0.00	0.00	0.00	0.00	0.00	0.00	0.00	0.00	1.00	1.00
					Financiero S/.	0.00	0.00	0.00	0.00	0.00	0.00	0.00	0.00	0.00	0.00	0.00	142,895.00	142,895.00

Unidad Ejecutora : 001363 - MINISTERIO DE CULTURA - ADMINISTRACION GENERAL

Centro de Costo: 09.02 - DIRECCIÓN DE INVESTIGACIÓN Y PLANIFICACIÓN MUSEOLÓGICA.

OEI.10 FORTALECER LA APROPIACIÓN SOCIAL Y SALVAGUARDA DEL PATRIMONIO COMO PARTE DE LA IDENTIDAD CULTURAL DE LA POBLACIÓN Y SU TERRITORIO

AEI.10.02 FORTALECIMIENTO PERMANENTE DE CAPACIDADES DE LOS AGENTES; ORGANIZACIONES; MEDIADORES Y EDUCADORES EN LA PROMOCIÓN DEL PATRIMONIO CULTURAL

COD.	Actividad Operativa / Inversiones	Ubigeo	U.M.	Prioridad	Meta	PROGRAMACION 1	2	3	4	5	6	7	8	9	10	11	12	Total Anual
AOI00136302609	DIFUSIÓN Y PROMOCIÓN DE LA PARTICIPACIÓN CIUDADANA PARA LA VALORACIÓN Y DEFENSA DEL PATRIMONIO CULTURAL EN MARCO DE LA LEY 31912	150130 : SAN BORJA	259 : PERSONA INFORMADA	3 : Muy Alta	Fisico	0.00	0.00	0.00	0.00	0.00	0.00	0.00	0.00	0.00	0.00	0.00	11.00	11.00
					Financiero S/.	0.00	0.00	0.00	0.00	0.00	0.00	0.00	0.00	0.00	0.00	0.00	61,600.00	61,600.00

OEI.11 OPTIMIZAR LA PREVENCIÓN DE LA AFECTACIÓN DEL PATRIMONIO CULTURAL DE LA NACIÓN

AEI.11.01 DECLARATORIA E INSCRIPCIÓN OPORTUNA PARA LA PROTECCIÓN DE LOS BIENES MATERIALES PERTENECIENTES AL PATRIMONIO CULTURAL DE LA NACIÓN

COD.	Actividad Operativa / Inversiones	Ubigeo	U.M.	Prioridad	Meta	PROGRAMACION 1	2	3	4	5	6	7	8	9	10	11	12	Total Anual
AOI00136301515	SISTEMATIZACIÓN DE INFORMACIÓN DE LAS COLECCIONES DE LOS MUSEOS	150130 : SAN BORJA	060 : INFORME	3 : Muy Alta	Fisico	0.00	0.00	1.00	0.00	0.00	0.00	0.00	0.00	0.00	0.00	0.00	1.00	2.00
					Financiero S/.	16,800.00	18,800.00	16,800.00	16,800.00	16,800.00	16,800.00	11,240.75	17,022.65	17,022.65	17,022.65	17,022.65	17,295.65	199,427.00

OEI.11 OPTIMIZAR LA PREVENCIÓN DE LA AFECTACIÓN DEL PATRIMONIO CULTURAL DE LA NACIÓN

AEI.11.04 PROTECCIÓN PERMANENTE A LOS BIENES DEL PATRIMONIO CULTURAL DE LA NACIÓN A FAVOR DE LA CIUDADANÍA.

COD.	Actividad Operativa / Inversiones	Ubigeo	U.M.	Prioridad	Meta	PROGRAMACION 1	2	3	4	5	6	7	8	9	10	11	12	Total Anual
AOI00136301522	EVALUACIÓN DE SOLICITUDES DE INSCRIPCIÓN EN EL REGISTRO NACIONAL DE MUSEOS PÚBLICOS Y PRIVADOS	150130 : SAN BORJA	060 : INFORME	3 : Muy Alta	Fisico	1.00	0.00	1.00	0.00	1.00	0.00	1.00	0.00	1.00	0.00	1.00	1.00	7.00
					Financiero S/.	4,000.00	4,700.00	4,000.00	4,000.00	4,000.00	4,000.00	4,686.35	4,686.35	4,686.30	4,686.30	4,686.30	1,584.40	49,716.00
AOI00136301524	EVALUACIÓN DE LAS CONDICIONES DE CONSERVACIÓN, SEGURIDAD DE LOS MUSEOS, SALAS DE EXPOSICIÓN Y DEPÓSITOS DE BIENES CULTURALES	150130 : SAN BORJA	060 : INFORME	3 : Muy Alta	Fisico	0.00	0.00	1.00	0.00	0.00	1.00	0.00	1.00	0.00	2.00	1.00	4.00	10.00
					Financiero S/.	10,000.00	10,000.00	10,000.00	10,000.00	10,000.00	10,000.00	0.00	0.00	0.00	1,000.00	5,000.00	5,000.00	71,000.00

OEI.13 FORTALECER LA GESTIÓN INSTITUCIONAL

AEI.13.03 GESTIÓN INSTITUCIONAL EFECTIVA DEL MINISTERIO DE CULTURA

COD.	Actividad Operativa / Inversiones	Ubigeo	U.M.	Prioridad	Meta	PROGRAMACION 1	2	3	4	5	6	7	8	9	10	11	12	Total Anual
AOI00136301512	GESTIÓN MUSEOLÓGICA Y GESTION DE BIENES CULTURALES	150130 : SAN BORJA	001 : ACCION	3 : Muy Alta	Fisico	0.00	4.00	2.00	3.00	1.00	5.00	1.00	3.00	2.00	2.00	4.00	11.00	38.00
					Financiero S/.	2,200.00	12,800.00	12,000.00	12,000.00	16,900.00	17,100.00	2,986.35	2,986.35	2,986.30	2,986.30	17,957.30	7,642.40	110,545.00

Unidad Ejecutora : 001363 - MINISTERIO DE CULTURA - ADMINISTRACION GENERAL

Centro de Costo: 09.03 - DIRECCIÓN DE EVALUACIONES Y SERVICIOS TÉCNICOS

OEI.11 OPTIMIZAR LA PREVENCIÓN DE LA AFECTACIÓN DEL PATRIMONIO CULTURAL DE LA NACIÓN

AEI.11.04 PROTECCIÓN PERMANENTE A LOS BIENES DEL PATRIMONIO CULTURAL DE LA NACIÓN A FAVOR DE LA CIUDADANÍA.

COD.	Actividad Operativa / Inversiones	Ubigeo	U.M.	Prioridad	Meta	PROGRAMACION 1	2	3	4	5	6	7	8	9	10	11	12	Total Anual
AOI00136301543	INTERVENCIÓN EN LA INFRAESTRUCTURA Y EQUIPAMIENTO DE LOS MUSEOS Y DEPÓSITOS PARA MEJORAR LAS CONDICIONES DE SEGURIDAD Y CONSERVACIÓN DE LOS BIENES CULTURALES MUEBLES	150130 : SAN BORJA	065 : INTERVENCION	3 : Muy Alta	Fisico	0.00	0.00	0.00	1.00	0.00	1.00	0.00	1.00	1.00	1.00	2.00	5.00	12.00
					Financiero S/.	20,160.00	20,160.00	20,160.00	20,160.00	20,160.00	20,260.00	28,800.00	27,000.00	23,450.00	19,650.00	8,350.00	49,766.00	278,076.00
AOI00136301967	IMPLEMENTACIÓN DE EXPOSICIONES TEMPORALES O PERMANENTES EN LOS MUSEOS DE SU JURISDICCIÓN	150130 : SAN BORJA	363 : ACTIVIDAD EFECTUADA	3 : Muy Alta	Fisico	0.00	0.00	0.00	1.00	0.00	0.00	0.00	0.00	0.00	0.00	1.00	0.00	2.00
					Financiero S/.	14,000.00	15,200.00	15,200.00	15,200.00	15,200.00	15,200.00	0.00	15,787.00	11,150.00	10,440.00	2,150.00	2,650.00	132,177.00

OEI.13 FORTALECER LA GESTIÓN INSTITUCIONAL

AEI.13.03 GESTIÓN INSTITUCIONAL EFECTIVA DEL MINISTERIO DE CULTURA

COD.	Actividad Operativa / Inversiones	Ubigeo	U.M.	Prioridad	Meta	PROGRAMACION 1	2	3	4	5	6	7	8	9	10	11	12	Total Anual
AOI00136302614	SEGUIMIENTO Y MONITOREO DE LA EJECUCIÓN DE LAS ACTIVIDADES EN MARCO DE LA LEY 31912	150130 : SAN BORJA	001 : ACCION	3 : Muy Alta	Fisico	0.00	0.00	0.00	0.00	0.00	0.00	0.00	0.00	0.00	0.00	0.00	1.00	1.00
					Financiero S/.	0.00	0.00	0.00	0.00	0.00	0.00	0.00	0.00	0.00	0.00	0.00	189,226.00	189,226.00

Unidad Ejecutora : 001363 - MINISTERIO DE CULTURA - ADMINISTRACION GENERAL

Centro de Costo: 09.04 - DIRECCIÓN DE GESTIÓN, REGISTRO Y CATALOGACIÓN DE BIENES CULTURALES MUEBLES

OEI.11 OPTIMIZAR LA PREVENCIÓN DE LA AFECTACIÓN DEL PATRIMONIO CULTURAL DE LA NACIÓN

AEI.11.01 DECLARATORIA E INSCRIPCIÓN OPORTUNA PARA LA PROTECCIÓN DE LOS BIENES MATERIALES PERTENECIENTES AL PATRIMONIO CULTURAL DE LA NACIÓN

COD.	Actividad Operativa / Inversiones	Ubigeo	U.M.	Prioridad	Meta	PROGRAMACION 1	2	3	4	5	6	7	8	9	10	11	12	Total Anual
AOI00136301532	IMPLEMENTACIÓN Y DESARROLLO DE LOS SISTEMAS DE REGISTRO Y GESTIÓN DE COLECCIONES	150130 : SAN BORJA	060 : INFORME	3 : Muy Alta	Fisico	0.00	2.00	1.00	1.00	1.00	1.00	1.00	1.00	1.00	1.00	1.00	1.00	12.00
					Financiero S/.	5,600.00	5,600.00	5,600.00	5,600.00	5,600.00	5,600.00	0.00	18,021.00	3,419.00	1,600.00	5,500.00	5,443.00	67,583.00
AOI00136301535	DECLARACIÓN DE BIENES MUEBLES INTEGRANTES DEL PATRIMONIO CULTURAL DE LA NACION	150130 : SAN BORJA	530 : BIEN	3 : Muy Alta	Fisico	100.00	100.00	100.00	100.00	100.00	100.00	100.00	100.00	100.00	100.00	100.00	100.00	1,200.00
					Financiero S/.	66,700.00	66,700.00	66,700.00	66,600.00	67,400.00	66,600.00	68,775.00	68,675.00	66,506.00	67,506.00	69,506.00	65,505.00	807,173.00
AOI00136302608	VERIFICACIÓN EN SITU DE BIENES CULTURALES MUEBLES A REGISTRAR EN EL MARCO DE LA LEY 31912	150130 : SAN BORJA	112 : UNIDAD	3 : Muy Alta	Fisico	0.00	0.00	0.00	0.00	0.00	0.00	0.00	0.00	0.00	0.00	150.00	350.00	500.00
					Financiero S/.	0.00	0.00	0.00	0.00	0.00	0.00	0.00	0.00	0.00	0.00	0.00	63,000.00	63,000.00

OEI.13 FORTALECER LA GESTIÓN INSTITUCIONAL

AEI.13.03 GESTIÓN INSTITUCIONAL EFECTIVA DEL MINISTERIO DE CULTURA

COD.	Actividad Operativa / Inversiones	Ubigeo	U.M.	Prioridad	Meta	PROGRAMACION 1	2	3	4	5	6	7	8	9	10	11	12	Total Anual
AOI00136301528	EVALUACIÓN DE EXPEDIENTES DE AUTORIZACION DE SALIDA DE BIENES CULTURALES MUEBLES PARA EXPOSICIONES EN EL EXTRANJERO, DE JEFES DE MISIÓN Y PRÓRROGAS Y EXPOSICIONES NACIONALES	150130 : SAN BORJA	051 : EXPEDIENTE	3 : Muy Alta	Fisico	0.00	0.00	1.00	0.00	0.00	1.00	0.00	0.00	1.00	0.00	0.00	3.00	6.00
					Financiero S/.	5,000.00	18,900.00	18,900.00	18,900.00	18,900.00	19,000.00	9,600.00	20,800.00	10,451.00	16,140.00	18,100.00	16,752.10	191,443.10
AOI00136301529	ELABORACION DE PROPUESTA DE INSTRUCTIVOS PARA EL REGISTRO DE BIENES CULTURALES MUEBLES	150130 : SAN BORJA	036 : DOCUMENTO	3 : Muy Alta	Fisico	0.00	0.00	0.00	0.00	0.00	1.00	0.00	0.00	0.00	0.00	0.00	1.00	2.00
					Financiero S/.	4,000.00	7,000.00	7,000.00	7,000.00	7,000.00	7,000.00	2,000.00	6,800.00	3,400.00	7,400.00	5,278.90	6,000.00	69,878.90

Unidad Ejecutora : 001363 - MINISTERIO DE CULTURA - ADMINISTRACION GENERAL

Centro de Costo: 10.01 - MUSEO NACIONAL DE LA CULTURA PERUANA

OEI.10 FORTALECER LA APROPIACIÓN SOCIAL Y SALVAGUARDA DEL PATRIMONIO COMO PARTE DE LA IDENTIDAD CULTURAL DE LA POBLACIÓN Y SU TERRITORIO

AEI.10.02 FORTALECIMIENTO PERMANENTE DE CAPACIDADES DE LOS AGENTES; ORGANIZACIONES; MEDIADORES Y EDUCADORES EN LA PROMOCIÓN DEL PATRIMONIO CULTURAL

COD.	Actividad Operativa / Inversiones	Ubigeo	U.M.	Prioridad	Meta	PROGRAMACION 1	2	3	4	5	6	7	8	9	10	11	12	Total Anual
AOI00136302613	DIFUSIÓN Y PROMOCIÓN DE LA PARTICIPACIÓN CIUDADANA PARA LA VALORACIÓN Y DEFENSA DEL PATRIMONIO CULTURAL EN MARCO DE LA LEY 31912	150130 : SAN BORJA	259 : PERSONA INFORMADA	3 : Muy Alta	Fisico	0.00	0.00	0.00	0.00	0.00	0.00	0.00	0.00	0.00	0.00	0.00	42.00	42.00
					Financiero S/.	0.00	0.00	0.00	0.00	0.00	0.00	0.00	0.00	0.00	0.00	0.00	15,000.00	15,000.00

OEI.10 FORTALECER LA APROPIACIÓN SOCIAL Y SALVAGUARDA DEL PATRIMONIO COMO PARTE DE LA IDENTIDAD CULTURAL DE LA POBLACIÓN Y SU TERRITORIO

AEI.10.04 SERVICIOS DE INTERPRETACIÓN ACCESIBLES; INCLUSIVOS Y DIVERSOS EN BENEFICIO DE LA POBLACIÓN

COD.	Actividad Operativa / Inversiones	Ubigeo	U.M.	Prioridad	Meta	PROGRAMACION 1	2	3	4	5	6	7	8	9	10	11	12	Total Anual
AOI00136301471	DIFUSIÓN DEL PATRIMONIO CULTURAL A TRAVÉS DE LAS VISITAS A LOS MUSEOS Y SITIOS ARQUEOLÓGICOS	150101 : LIMA	248 : REPORTE	3 : Muy Alta	Fisico	2.00	2.00	2.00	2.00	2.00	2.00	2.00	2.00	2.00	2.00	2.00	2.00	24.00
					Financiero S/.	0.00	0.00	0.00	0.00	500.00	500.00	2,700.00	2,700.00	1,152.00	2,700.00	2,700.00	14,600.00	27,552.00

OEI.11 OPTIMIZAR LA PREVENCIÓN DE LA AFECTACIÓN DEL PATRIMONIO CULTURAL DE LA NACIÓN

AEI.11.01 DECLARATORIA E INSCRIPCIÓN OPORTUNA PARA LA PROTECCIÓN DE LOS BIENES MATERIALES PERTENECIENTES AL PATRIMONIO CULTURAL DE LA NACIÓN

COD.	Actividad Operativa / Inversiones	Ubigeo	U.M.	Prioridad	Meta	PROGRAMACION 1	2	3	4	5	6	7	8	9	10	11	12	Total Anual
AOI00136301488	INSCRIPCION DE BIENES MUEBLES EN EL SIGCO	150101 : LIMA	530 : BIEN	3 : Muy Alta	Fisico	0.00	0.00	0.00	0.00	0.00	0.00	0.00	0.00	0.00	0.00	0.00	0.00	0.00
					Financiero S/.	0.00	0.00	0.00	0.00	0.00	0.00	0.00	0.00	0.00	0.00	0.00	0.00	0.00
AOI00136302534	INSCRIPCION DE BIENES MUEBLES EN EL SIGCO	150130 : SAN BORJA	530 : BIEN	3 : Muy Alta	Fisico	10.00	10.00	20.00	20.00	20.00	20.00	20.00	20.00	20.00	20.00	10.00	10.00	200.00
					Financiero S/.	0.00	0.00	0.00	0.00	0.00	0.00	2,000.00	1,000.00	2,000.00	1,000.00	2,000.00	8,650.00	16,650.00
AOI00136302611	VERIFICACIÓN EN SITU DE BIENES CULTURALES MUEBLES A REGISTRAR EN EL MARCO DE LA LEY 31912	150130 : SAN BORJA	112 : UNIDAD	3 : Muy Alta	Fisico	0.00	0.00	0.00	0.00	0.00	0.00	0.00	0.00	0.00	0.00	5.00	5.00	10.00
					Financiero S/.	0.00	0.00	0.00	0.00	0.00	0.00	0.00	0.00	0.00	0.00	0.00	24,000.00	24,000.00

OEI.11 OPTIMIZAR LA PREVENCIÓN DE LA AFECTACIÓN DEL PATRIMONIO CULTURAL DE LA NACIÓN

AEI.11.04 PROTECCIÓN PERMANENTE A LOS BIENES DEL PATRIMONIO CULTURAL DE LA NACIÓN A FAVOR DE LA CIUDADANÍA.

COD.	Actividad Operativa / Inversiones	Ubigeo	U.M.	Prioridad	Meta	PROGRAMACION 1	2	3	4	5	6	7	8	9	10	11	12	Total Anual
AOI00136301476	IMPLEMENTACIÓN DE EXPOSICIONES TEMPORALES O PERMANENTES EN LOS MUSEOS DE SU JURISDICCIÓN	150101 : LIMA	363 : ACTIVIDAD EFECTUADA	3 : Muy Alta	Fisico	0.00	0.00	1.00	0.00	1.00	0.00	1.00	0.00	0.00	1.00	1.00	2.00	7.00
					Financiero S/.	1,900.00	2,000.00	1,900.00	1,900.00	1,900.00	1,900.00	0.00	0.00	0.00	4,800.00	4,800.00	5,400.00	26,500.00
AOI00136301479	INTERVENCIÓN EN LA INFRAESTRUCTURA Y EQUIPAMIENTO DE LOS MUSEOS Y DEPÓSITOS PARA MEJORAR LAS CONDICIONES DE SEGURIDAD Y CONSERVACIÓN DE LOS BIENES CULTURALES MUEBLES	150101 : LIMA	065 : INTERVENCION	3 : Muy Alta	Fisico	0.00	1.00	1.00	0.00	1.00	0.00	1.00	1.00	0.00	1.00	0.00	1.00	7.00
					Financiero S/.	4,300.00	12,800.00	4,300.00	12,800.00	4,300.00	13,400.00	0.00	0.00	0.00	5,000.00	6,500.00	10,230.00	73,630.00
AOI00136301504	RESTAURACION DE BIENES CULTURALES MUEBLES	150101 : LIMA	530 : BIEN	3 : Muy Alta	Fisico	0.00	1.00	1.00	1.00	1.00	1.00	1.00	1.00	0.00	2.00	1.00	3.00	13.00
					Financiero S/.	8,000.00	11,100.00	8,000.00	8,000.00	8,000.00	8,000.00	12,000.00	9,800.00	10,000.00	0.00	0.00	28,411.00	111,311.00
AOI00136302342	CONSERVACIÓN PREVENTIVA DE LOS BIENES DEL PATRIMONIO CULTURAL Y FONDOS ARCHIVISTICOS	150130 : SAN BORJA	060 : INFORME	3 : Muy Alta	Fisico	2.00	5.00	5.00	5.00	5.00	2.00	2.00	5.00	5.00	5.00	5.00	2.00	48.00
					Financiero S/.	0.00	0.00	0.00	0.00	0.00	0.00	0.00	5,000.00	4,800.00	0.00	5,000.00	3,200.00	18,000.00
AOI00136302571	INTERVENCIÓN EN LA INFRAESTRUCTURA DEL MUSEO NACIONAL DE LA CULTURA PERUANA ANTE RIESGOS E IMPACTOS NATURALES	150101 : LIMA	065 : INTERVENCION	3 : Muy Alta	Fisico	0.00	0.00	0.00	0.00	0.00	0.00	0.00	0.00	0.00	0.00	1.00	0.00	1.00
					Financiero S/.	0.00	0.00	0.00	0.00	0.00	0.00	0.00	0.00	0.00	0.00	35,116.00	0.00	35,116.00
AOI00136302612	RESTAURACION DE BIENES CULTURALES MUEBLES EN MARCO DE LA LEY 31912.	150130 : SAN BORJA	530 : BIEN	3 : Muy Alta	Fisico	0.00	0.00	0.00	0.00	0.00	0.00	0.00	0.00	0.00	0.00	0.00	3.00	3.00
					Financiero S/.	0.00	0.00	0.00	0.00	0.00	0.00	0.00	0.00	0.00	0.00	0.00	13,350.00	13,350.00

OEI.13 FORTALECER LA GESTIÓN INSTITUCIONAL

AEI.13.03 GESTIÓN INSTITUCIONAL EFECTIVA DEL MINISTERIO DE CULTURA

COD.	Actividad Operativa / Inversiones	Ubigeo	U.M.	Prioridad	Meta	PROGRAMACION 1	2	3	4	5	6	7	8	9	10	11	12	Total Anual
AOI00136301463	GESTIÓN OPERATIVA Y ADMINISTRATIVA DEL MUSEO NACIONAL DE CULTURA PERUANA	150101 : LIMA	001 : ACCION	3 : Muy Alta	Fisico	1.00	1.00	1.00	1.00	1.00	1.00	1.00	1.00	1.00	1.00	1.00	1.00	12.00
					Financiero S/.	0.00	7,800.00	7,800.00	30,300.00	27,900.00	7,900.00	3,000.00	3,000.00	6,700.00	7,000.00	7,000.00	9,743.00	118,143.00
AOI00136302610	SEGUIMIENTO Y MONITOREO DE LA EJECUCIÓN DE LAS ACTIVIDADES EN MARCO DE LA LEY 31912	150130 : SAN BORJA	001 : ACCION	3 : Muy Alta	Fisico	0.00	0.00	0.00	0.00	0.00	0.00	0.00	0.00	0.00	0.00	0.00	1.00	1.00
					Financiero S/.	0.00	0.00	0.00	0.00	0.00	0.00	0.00	0.00	0.00	0.00	0.00	38,582.00	38,582.00

Unidad Ejecutora : 001363 - MINISTERIO DE CULTURA - ADMINISTRACION GENERAL

Centro de Costo: 10.02 - MUSEO NACIONAL DE ARQUEOLOGIA, ANTROPOLOGIA E HISTORIA DEL PERU

OEI.10 FORTALECER LA APROPIACIÓN SOCIAL Y SALVAGUARDA DEL PATRIMONIO COMO PARTE DE LA IDENTIDAD CULTURAL DE LA POBLACIÓN Y SU TERRITORIO

AEI.10.02 FORTALECIMIENTO PERMANENTE DE CAPACIDADES DE LOS AGENTES; ORGANIZACIONES; MEDIADORES Y EDUCADORES EN LA PROMOCIÓN DEL PATRIMONIO CULTURAL

COD.	Actividad Operativa / Inversiones	Ubigeo	U.M.	Prioridad	Meta	PROGRAMACION 1	2	3	4	5	6	7	8	9	10	11	12	Total Anual
AOI00136302615	DIFUSIÓN Y PROMOCIÓN DE LA PARTICIPACIÓN CIUDADANA PARA LA VALORACIÓN Y DEFENSA DEL PATRIMONIO CULTURAL EN MARCO DE LA LEY 31912	150130 : SAN BORJA	259 : PERSONA INFORMADA	3 : Muy Alta	Fisico	0.00	0.00	0.00	0.00	0.00	0.00	0.00	0.00	0.00	0.00	0.00	20.00	20.00
					Financiero S/.	0.00	0.00	0.00	0.00	0.00	0.00	0.00	0.00	0.00	0.00	0.00	20,845.00	20,845.00

OEI.10 FORTALECER LA APROPIACIÓN SOCIAL Y SALVAGUARDA DEL PATRIMONIO COMO PARTE DE LA IDENTIDAD CULTURAL DE LA POBLACIÓN Y SU TERRITORIO

AEI.10.03 MECANISMOS DE ACCESO PARA LA INVESTIGACIÓN OPORTUNOS EN BENEFICIOS DE COLECTIVOS PORTADORES E INVESTIGADORES DEL PATRIMONIO CULTURAL

COD.	Actividad Operativa / Inversiones	Ubigeo	U.M.	Prioridad	Meta	PROGRAMACION 1	2	3	4	5	6	7	8	9	10	11	12	Total Anual
AOI00136301563	INVESTIGACIÓN CIENTIFICA DEL PATRIMONIO CULTURAL	150121 : PUEBLO LIBRE	066 : INVESTIGACION	3 : Muy Alta	Fisico	0.00	0.00	0.00	0.00	0.00	0.00	0.00	0.00	0.00	0.00	0.00	3.00	3.00
					Financiero S/.	0.00	151,170.00	151,170.00	151,170.00	151,170.00	151,170.00	0.00	0.00	0.00	0.00	0.00	35,005.00	790,855.00
AOI00136301564	DIFUSIÓN DE RESULTADOS DE LA INVESTIGACIÓN	150121 : PUEBLO LIBRE	259 : PERSONA INFORMADA	3 : Muy Alta	Fisico	0.00	0.00	0.00	0.00	0.00	0.00	0.00	0.00	0.00	0.00	0.00	50.00	50.00
					Financiero S/.	0.00	0.00	0.00	0.00	0.00	0.00	71,950.00	71,950.00	71,950.00	71,950.00	71,950.00	360,905.00	720,655.00

OEI.11 OPTIMIZAR LA PREVENCIÓN DE LA AFECTACIÓN DEL PATRIMONIO CULTURAL DE LA NACIÓN

AEI.11.04 PROTECCIÓN PERMANENTE A LOS BIENES DEL PATRIMONIO CULTURAL DE LA NACIÓN A FAVOR DE LA CIUDADANÍA.

COD.	Actividad Operativa / Inversiones	Ubigeo	U.M.	Prioridad	Meta	PROGRAMACION 1	2	3	4	5	6	7	8	9	10	11	12	Total Anual
AOI00136301578	CONSERVACION PREVENTIVA Y DIAGNOSTICO DE BIENES CULTURALES MUEBLES	150121 : PUEBLO LIBRE	060 : INFORME	3 : Muy Alta	Fisico	2.00	2.00	2.00	2.00	2.00	2.00	2.00	2.00	2.00	2.00	2.00	4.00	26.00
					Financiero S/.	3,120.00	3,120.00	3,120.00	3,120.00	3,120.00	3,120.00	3,254.50	3,254.50	3,254.50	3,254.50	3,253.50	4,061.50	39,053.00
AOI00136301582	RESTAURACION DE BIENES CULTURALES MUEBLES	150121 : PUEBLO LIBRE	530 : BIEN	3 : Muy Alta	Fisico	1.00	2.00	21.00	2.00	1.00	33.00	1.00	1.00	11.00	1.00	1.00	15.00	90.00
					Financiero S/.	3,120.00	3,120.00	3,120.00	3,120.00	3,120.00	3,120.00	3,254.50	3,254.50	3,254.50	3,254.50	3,204.50	481.50	35,424.00
AOI00136301585	IMPLEMENTACIÓN DE EXPOSICIONES TEMPORALES O PERMANENTES EN LOS MUSEOS DE SU JURISDICCIÓN	150121 : PUEBLO LIBRE	363 : ACTIVIDAD EFECTUADA	3 : Muy Alta	Fisico	0.00	1.00	0.00	0.00	0.00	0.00	0.00	0.00	1.00	0.00	1.00	0.00	3.00
					Financiero S/.	3,034.65	3,034.65	3,034.65	3,034.65	3,034.65	3,034.65	3,034.65	3,034.65	3,034.65	3,034.65	3,030.65	4,571.85	37,949.00

OEI.13 FORTALECER LA GESTIÓN INSTITUCIONAL

AEI.13.03 GESTIÓN INSTITUCIONAL EFECTIVA DEL MINISTERIO DE CULTURA

COD.	Actividad Operativa / Inversiones	Ubigeo	U.M.	Prioridad	Meta	PROGRAMACION	Total Anual

						1	2	3	4	5	6	7	8	9	10	11	12	
AOI00136301552	GESTIÓN OPERATIVA Y ADMINISTRATIVA DEL MUSEO NACIONAL DE ARQUEOLOGIA, ANTROPOLOGIA E HISTORIA DEL PERÚ	150121 : PUEBLO LIBRE	001 : ACCION	3 : Muy Alta	Fisico	1.00	1.00	2.00	1.00	1.00	2.00	1.00	1.00	2.00	1.00	1.00	3.00	17.00
					Financiero S/.	49,750.00	46,850.00	46,850.00	46,850.00	46,850.00	46,850.00	46,731.50	51,891.50	51,731.50	31,731.50	40,256.50	87,847.50	594,190.00

Unidad Ejecutora : 001363 - MINISTERIO DE CULTURA - ADMINISTRACION GENERAL
Centro de Costo: 10.03 - MUSEO DE PACHACAMAC

OEI.10 FORTALECER LA APROPIACIÓN SOCIAL Y SALVAGUARDA DEL PATRIMONIO COMO PARTE DE LA IDENTIDAD CULTURAL DE LA POBLACIÓN Y SU TERRITORIO

AEI.10.01 SENSIBILIZACIÓN E INFORMACIÓN PERMANENTE SOBRE CONOCIMIENTOS Y PRÁCTICAS PARA LA APROPIACIÓN SOCIAL Y USO SOSTENIBLE DEL PATRIMONIO CULTURAL ORIENTADA A LA CIUDADANÍA

COD.	Actividad Operativa / Inversiones	Ubigeo	U.M.	Prioridad	Meta	PROGRAMACION 1	2	3	4	5	6	7	8	9	10	11	12	Total Anual
AOI00136302495	DIFUSIÓN Y PROMOCIÓN DE LA PARTICIPACIÓN CIUDADANA PARA LA VALORACIÓN Y DEFENSA DEL PATRIMONIO CULTURAL	150123 : PACHACAMAC	259 : PERSONA INFORMADA	3 : Muy Alta	Fisico	0.00	0.00	0.00	0.00	0.00	70.00	45.00	15.00	60.00	45.00	45.00	135.00	415.00
					Financiero S/.	0.00	0.00	0.00	0.00	0.00	0.00	0.00	2,000.00	0.00	2,000.00	0.00	4,000.00	8,000.00
AOI00136302604	DIFUSIÓN Y PROMOCIÓN DE LA PARTICIPACIÓN CIUDADANA PARA LA VALORACIÓN Y DEFENSA DEL PATRIMONIO CULTURAL EN MARCO DE LA LEY 31912	150119 : LURIN	259 : PERSONA INFORMADA	3 : Muy Alta	Fisico	0.00	0.00	0.00	0.00	0.00	0.00	0.00	0.00	0.00	0.00	0.00	20.00	20.00
					Financiero S/.	0.00	0.00	0.00	0.00	0.00	0.00	0.00	0.00	0.00	0.00	0.00	8,000.00	8,000.00

OEI.11 OPTIMIZAR LA PREVENCIÓN DE LA AFECTACIÓN DEL PATRIMONIO CULTURAL DE LA NACIÓN

AEI.11.01 DECLARATORIA E INSCRIPCIÓN OPORTUNA PARA LA PROTECCIÓN DE LOS BIENES MATERIALES PERTENECIENTES AL PATRIMONIO CULTURAL DE LA NACIÓN

COD.	Actividad Operativa / Inversiones	Ubigeo	U.M.	Prioridad	Meta	PROGRAMACION 1	2	3	4	5	6	7	8	9	10	11	12	Total Anual
AOI00136301407	ACTUALIZACION Y VERIFICACIÓN DEL INVENTARIO DE LAS COLECCIONES BIENES CULTURALES MUEBLES	150119 : LURIN	060 : INFORME	3 : Muy Alta	Fisico	0.00	0.00	1.00	0.00	0.00	1.00	0.00	0.00	2.00	0.00	0.00	2.00	6.00
					Financiero S/.	0.00	2,250.00	0.00	2,250.00	2,250.00	2,250.00	0.00	0.00	0.00	0.00	0.00	2,000.00	11,000.00
AOI00136301972	INSCRIPCION DE BIENES MUEBLES EN EL SIGCO	150119 : LURIN	530 : BIEN	3 : Muy Alta	Fisico	0.00	0.00	104.00	0.00	0.00	208.00	0.00	0.00	253.00	0.00	0.00	100.00	665.00
					Financiero S/.	0.00	0.00	0.00	1,000.00	1,000.00	1,000.00	0.00	0.00	0.00	1,000.00	1,000.00	1,000.00	6,000.00
AOI00136302572	REGISTRO DE BIENES MUEBLES EN EL SIPAC	150119 : LURIN	460 : FICHA TECNICA	3 : Muy Alta	Fisico	0.00	0.00	0.00	0.00	0.00	0.00	0.00	0.00	0.00	5.00	5.00	5.00	15.00
					Financiero S/.	0.00	0.00	0.00	0.00	0.00	0.00	0.00	0.00	0.00	1,000.00	1,000.00	1,000.00	3,000.00
AOI00136302602	VERIFICACIÓN EN SITU DE BIENES CULTURALES MUEBLES A REGISTRAR EN EL MARCO DE LA LEY 31912	150119 : LURIN	112 : UNIDAD	3 : Muy Alta	Fisico	0.00	0.00	0.00	0.00	0.00	0.00	0.00	0.00	0.00	0.00	5.00	5.00	10.00
					Financiero S/.	0.00	0.00	0.00	0.00	0.00	0.00	0.00	0.00	0.00	0.00	0.00	15,600.00	15,600.00

OEI.11 OPTIMIZAR LA PREVENCIÓN DE LA AFECTACIÓN DEL PATRIMONIO CULTURAL DE LA NACIÓN

AEI.11.04 PROTECCIÓN PERMANENTE A LOS BIENES DEL PATRIMONIO CULTURAL DE LA NACIÓN A FAVOR DE LA CIUDADANÍA.

COD.	Actividad Operativa / Inversiones	Ubigeo	U.M.	Prioridad	Meta	PROGRAMACION 1	2	3	4	5	6	7	8	9	10	11	12	Total Anual
AOI00136301382	RESTAURACION DE BIENES CULTURALES MUEBLES	150119 : LURIN	530 : BIEN	3 : Muy Alta	Fisico	0.00	0.00	5.00	0.00	0.00	5.00	0.00	0.00	5.00	0.00	0.00	5.00	20.00
					Financiero S/.	22,000.00	23,800.00	25,460.00	25,460.00	25,460.00	23,800.00	0.00	0.00	15,700.00	17,300.00	17,300.00	100,896.80	297,176.80
AOI00136301386	EVALUACIÓN DE LAS CONDICIONES DE CONSERVACIÓN, SEGURIDAD DE LOS MUSEOS, SALAS DE EXPOSICIÓN Y DEPÓSITOS DE BIENES CULTURALES	150119 : LURIN	060 : INFORME	3 : Muy Alta	Fisico	0.00	0.00	2.00	0.00	0.00	3.00	0.00	0.00	2.00	0.00	0.00	3.00	10.00
					Financiero S/.	22,800.00	29,300.00	27,300.00	27,300.00	23,900.00	24,000.00	34,516.10	29,863.00	12,863.00	15,863.00	59,520.00	125,061.10	432,286.20
AOI00136302496	INTERVENCIÓN EN LA INFRAESTRUCTURA Y EQUIPAMIENTO DE LOS MUSEOS Y DEPÓSITOS PARA MEJORAR LAS CONDICIONES DE SEGURIDAD Y CONSERVACIÓN DE LOS BIENES CULTURALES MUEBLES	150123 : PACHACAMAC	065 : INTERVENCION	3 : Muy Alta	Fisico	0.00	0.00	0.00	0.00	2.00	1.00	0.00	0.00	0.00	0.00	0.00	0.00	3.00
					Financiero S/.	0.00	0.00	0.00	0.00	0.00	5,000.00	15,000.00	0.00	0.00	0.00	0.00	0.00	20,000.00
AOI00136302573	INTERVENCIÓN EN LA INFRAESTRUCTURA Y EQUIPAMIENTO DEL MUSEO DE PACHACAMAC PARA MEJORAR LAS CONDICIONES DE SEGURIDAD Y CONSERVACIÓN DE LOS BIENES CULTURALES MUEBLES ANTE RIESGOS E IMPACTOS NATURALES	150119 : LURIN	065 : INTERVENCION	3 : Muy Alta	Fisico	0.00	0.00	0.00	0.00	0.00	0.00	0.00	0.00	0.00	1.00	0.00	1.00	2.00
					Financiero S/.	0.00	0.00	0.00	0.00	0.00	0.00	0.00	0.00	0.00	0.00	348,578.00	28,000.00	376,578.00
AOI00136302574	INTERVENCIÓN EN LA INFRAESTRUCTURA DEL SANTUARIO DE PACHACAMAC ANTE RIESGOS E IMPACTOS NATURALES	150119 : LURIN	530 : BIEN	3 : Muy Alta	Fisico	0.00	0.00	0.00	0.00	0.00	0.00	0.00	0.00	0.00	1.00	0.00	0.00	1.00
					Financiero S/.	0.00	0.00	0.00	0.00	0.00	0.00	0.00	0.00	0.00	35,296.00	0.00	0.00	35,296.00
AOI00136302603	CONSERVACION PREVENTIVA Y DIAGNOSTICO DE BIENES CULTURALES MUEBLES EN MARCO DE LA LEY 31912.	150119 : LURIN	060 : INFORME	3 : Muy Alta	Fisico	0.00	0.00	0.00	0.00	0.00	0.00	0.00	0.00	0.00	0.00	0.00	1.00	1.00
					Financiero S/.	0.00	0.00	0.00	0.00	0.00	0.00	0.00	0.00	0.00	0.00	0.00	9,000.00	9,000.00

OEI.13 FORTALECER LA GESTIÓN INSTITUCIONAL

AEI.13.03 GESTIÓN INSTITUCIONAL EFECTIVA DEL MINISTERIO DE CULTURA

COD.	Actividad Operativa / Inversiones	Ubigeo	U.M.	Prioridad	Meta	PROGRAMACION 1	2	3	4	5	6	7	8	9	10	11	12	Total Anual
AOI00136301373	GESTION OPERATIVA Y ADMINISTRATIVA DEL MUSEO DE PACHACAMAC	150119 : LURIN	001 : ACCION	3 : Muy Alta	Fisico	0.00	0.00	1.00	0.00	0.00	1.00	0.00	0.00	1.00	0.00	0.00	1.00	4.00
					Financiero S/.	0.00	8,110.00	10,000.00	8,600.00	5,800.00	14,000.00	10,000.00	10,000.00	2,937.00	15,000.00	10,000.00	44,307.00	138,754.00
AOI00136302601	SEGUIMIENTO Y MONITOREO DE LA EJECUCIÓN DE LAS ACTIVIDADES EN MARCO DE LA LEY 31912	150119 : LURIN	001 : ACCION	3 : Muy Alta	Fisico	0.00	0.00	0.00	0.00	0.00	0.00	0.00	0.00	0.00	0.00	0.00	1.00	1.00
					Financiero S/.	0.00	0.00	0.00	0.00	0.00	0.00	0.00	0.00	0.00	0.00	0.00	156,247.00	156,247.00

Unidad Ejecutora : 001363 - MINISTERIO DE CULTURA - ADMINISTRACION GENERAL
Centro de Costo: 10.04 - MUSEO DE LA NACION

OEI.11 OPTIMIZAR LA PREVENCIÓN DE LA AFECTACIÓN DEL PATRIMONIO CULTURAL DE LA NACIÓN

AEI.11.04 PROTECCIÓN PERMANENTE A LOS BIENES DEL PATRIMONIO CULTURAL DE LA NACIÓN A FAVOR DE LA CIUDADANÍA.

COD.	Actividad Operativa / Inversiones	Ubigeo	U.M.	Prioridad	Meta	PROGRAMACION 1	2	3	4	5	6	7	8	9	10	11	12	Total Anual
AOI00136301892	CONSERVACIÓN PREVENTIVA DE LOS BIENES DEL PATRIMONIO CULTURAL	150130 : SAN BORJA	530 : BIEN	3 : Muy Alta	Fisico	0.00	1.00	0.00	1.00	0.00	1.00	0.00	1.00	0.00	1.00	0.00	3.00	8.00
					Financiero S/.	10,700.00	10,700.00	10,700.00	10,700.00	10,700.00	12,100.00	10,700.00	10,700.00	10,700.00	10,700.00	10,700.00	14,548.00	133,648.00

Unidad Ejecutora : 001363 - MINISTERIO DE CULTURA - ADMINISTRACION GENERAL
Centro de Costo: 10.05 - MUSEO DE ARTE ITALIANO

OEI.11 OPTIMIZAR LA PREVENCIÓN DE LA AFECTACIÓN DEL PATRIMONIO CULTURAL DE LA NACIÓN

AEI.11.01 DECLARATORIA E INSCRIPCIÓN OPORTUNA PARA LA PROTECCIÓN DE LOS BIENES MATERIALES PERTENECIENTES AL PATRIMONIO CULTURAL DE LA NACIÓN

COD.	Actividad Operativa / Inversiones	Ubigeo	U.M.	Prioridad	Meta	PROGRAMACION 1	2	3	4	5	6	7	8	9	10	11	12	Total Anual
AOI00136301600	ACTUALIZACION Y VERIFICACIÓN DEL INVENTARIO DE LAS COLECCIONES BIENES CULTURALES MUEBLES	150101 : LIMA	060 : INFORME	3 : Muy Alta	Fisico	0.00	0.00	0.00	1.00	0.00	0.00	0.00	0.00	0.00	0.00	0.00	1.00	3.00
					Financiero S/.	0.00	0.00	0.00	8,000.00	0.00	0.00	0.00	500.00	0.00	0.00	0.00	3,500.00	12,000.00

OEI.11 OPTIMIZAR LA PREVENCIÓN DE LA AFECTACIÓN DEL PATRIMONIO CULTURAL DE LA NACIÓN

AEI.11.04 PROTECCIÓN PERMANENTE A LOS BIENES DEL PATRIMONIO CULTURAL DE LA NACIÓN A FAVOR DE LA CIUDADANÍA.

COD.	Actividad Operativa / Inversiones	Ubigeo	U.M.	Prioridad	Meta	PROGRAMACION 1	2	3	4	5	6	7	8	9	10	11	12	Total Anual
AOI00136301602	IMPLEMENTACIÓN DE EXPOSICIONES TEMPORALES O PERMANENTES	150101 : LIMA	363 : ACTIVIDAD EFECTUADA	3 : Muy Alta	Fisico	0.00	0.00	0.00	1.00	0.00	0.00	0.00	0.00	0.00	1.00	1.00	0.00	2.00
					Financiero S/.	0.00	850.00	850.00	850.00	850.00	850.00	0.00	0.00	1,000.00	1,000.00	1,000.00	5,898.00	13,148.00
AOI00136301893	RESTAURACIÓN DE BIENES CULTURALES MUEBLES	150101 : LIMA	530 : BIEN	3 : Muy Alta	Fisico	0.00	0.00	0.00	0.00	0.00	1.00	0.00	0.00	0.00	1.00	0.00	1.00	3.00
					Financiero S/.	1,500.00	1,500.00	1,500.00	1,500.00	1,500.00	2,000.00	2,500.00	1,000.00	0.00	500.00	4,150.00	4,150.00	21,800.00
AOI00136301894	CONSERVACION PREVENTIVA Y DIAGNOSTICO DE BIENES CULTURALES MUEBLES	150101 : LIMA	060 : INFORME	3 : Muy Alta	Fisico	0.00	0.00	0.00	0.00	5.00	0.00	1.00	1.00	1.00	1.00	1.00	1.00	11.00
					Financiero S/.	0.00	2,000.00	2,000.00	2,000.00	2,000.00	1,500.00	2,933.00	1,000.00	1,000.00	1,000.00	1,000.00	2,421.00	18,854.00
AOI00136301895	INTERVENCIÓN EN LA INFRAESTRUCTURA Y EQUIPAMIENTO DE LOS MUSEOS Y DEPÓSITOS PARA MEJORAR LAS CONDICIONES DE SEGURIDAD Y CONSERVACIÓN DE LOS BIENES CULTURALES MUEBLES	150101 : LIMA	065 : INTERVENCION	3 : Muy Alta	Fisico	0.00	0.00	0.00	0.00	1.00	0.00	1.00	1.00	0.00	0.00	1.00	1.00	5.00
					Financiero S/.	0.00	500.00	1,000.00	1,000.00	1,000.00	1,000.00	2,500.00	1,000.00	1,000.00	1,000.00	1,000.00	2,910.00	13,910.00

OEI.13 FORTALECER LA GESTIÓN INSTITUCIONAL

AEI.13.03 GESTIÓN INSTITUCIONAL EFECTIVA DEL MINISTERIO DE CULTURA

COD.	Actividad Operativa / Inversiones	Ubigeo	U.M.	Prioridad	Meta	PROGRAMACION 1	2	3	4	5	6	7	8	9	10	11	12	Total Anual
AOI00136301591	GESTION OPERATIVA Y ADMINISTRATIVA DEL MUSEO DE ARTE ITALIANO	150101 : LIMA	001 : ACCION	3 : Muy Alta	Fisico	0.00	0.00	0.00	1.00	0.00	0.00	1.00	0.00	0.00	1.00	1.00	3.00	7.00
					Financiero S/.	9,000.00	12,000.00	10,000.00	10,000.00	11,700.00	9,800.00	11,000.00	17,000.00	10,000.00	9,000.00	9,289.00	13,686.00	132,475.00
AOI00136302626	SEGUIMIENTO Y MONITOREO DE LA EJECUCIÓN DE LAS ACTIVIDADES EN MARCO DE LA LEY 31912	150130 : SAN BORJA	001 : ACCION	3 : Muy Alta	Fisico	0.00	0.00	0.00	0.00	0.00	0.00	0.00	0.00	0.00	0.00	0.00	1.00	1.00
					Financiero S/.	0.00	0.00	0.00	0.00	0.00	0.00	0.00	0.00	0.00	0.00	0.00	25,140.00	25,140.00

Unidad Ejecutora : 001363 - MINISTERIO DE CULTURA - ADMINISTRACION GENERAL
Centro de Costo: 10.06 - MUSEO DE SITIO ARTURO JIMENEZ BORJA PURUCHUCO

OEI.10 FORTALECER LA APROPIACIÓN SOCIAL Y SALVAGUARDA DEL PATRIMONIO COMO PARTE DE LA IDENTIDAD CULTURAL DE LA POBLACIÓN Y SU TERRITORIO

AEI.10.04 SERVICIOS DE INTERPRETACIÓN ACCESIBLES; INCLUSIVOS Y DIVERSOS EN BENEFICIO DE LA POBLACIÓN

COD.	Actividad Operativa / Inversiones	Ubigeo	U.M.	Prioridad	Meta	PROGRAMACION 1	2	3	4	5	6	7	8	9	10	11	12	Total Anual
AOI00136301416	DIFUSIÓN DEL PATRIMONIO CULTURAL A TRAVÉS DE LAS VISITAS A LOS MUSEOS Y SITIOS ARQUEOLÓGICOS	150103 : ATE	248 : REPORTE	3 : Muy Alta	Fisico	2.00	2.00	2.00	2.00	2.00	2.00	2.00	2.00	2.00	2.00	2.00	2.00	24.00
					Financiero S/.	2,400.00	2,400.00	2,400.00	2,400.00	2,400.00	2,700.00	0.00	0.00	0.00	5,500.00	5,500.00	2,950.00	28,650.00

OEI.11 OPTIMIZAR LA PREVENCIÓN DE LA AFECTACIÓN DEL PATRIMONIO CULTURAL DE LA NACIÓN

AEI.11.01 DECLARATORIA E INSCRIPCIÓN OPORTUNA PARA LA PROTECCIÓN DE LOS BIENES MATERIALES PERTENECIENTES AL PATRIMONIO CULTURAL DE LA NACIÓN

COD.	Actividad Operativa / Inversiones	Ubigeo	U.M.	Prioridad	Meta	PROGRAMACION 1	2	3	4	5	6	7	8	9	10	11	12	Total Anual
AOI00136301425	ACTUALIZACION Y VERIFICACIÓN DEL INVENTARIO DE LAS COLECCIONES BIENES CULTURALES MUEBLES	150103 : ATE	060 : INFORME	3 : Muy Alta	Fisico	0.00	0.00	1.00	1.00	1.00	0.00	1.00	0.00	1.00	1.00	1.00	4.00	11.00
					Financiero S/.	1,600.00	1,600.00	1,600.00	1,600.00	1,600.00	2,000.00	2,500.00	2,500.00	2,500.00	2,500.00	2,250.00	7,750.00	30,000.00
AOI00136302628	VERIFICACIÓN EN SITU DE BIENES CULTURALES MUEBLES A REGISTRAR EN EL MARCO DE LA LEY 31912	150130 : SAN BORJA	112 : UNIDAD	3 : Muy Alta	Fisico	0.00	0.00	0.00	0.00	0.00	0.00	0.00	0.00	0.00	0.00	5.00	65.00	70.00
					Financiero S/.	0.00	0.00	0.00	0.00	0.00	0.00	0.00	0.00	0.00	0.00	0.00	16,995.00	16,995.00

OEI.11 OPTIMIZAR LA PREVENCIÓN DE LA AFECTACIÓN DEL PATRIMONIO CULTURAL DE LA NACIÓN

AEI.11.04 PROTECCIÓN PERMANENTE A LOS BIENES DEL PATRIMONIO CULTURAL DE LA NACIÓN A FAVOR DE LA CIUDADANÍA.

COD.	Actividad Operativa / Inversiones	Ubigeo	U.M.	Prioridad	Meta	PROGRAMACION 1	2	3	4	5	6	7	8	9	10	11	12	Total Anual
AOI00136301429	CONSERVACION PREVENTIVA Y DIAGNOSTICO DE BIENES CULTURALES MUEBLES	150103 : ATE	060 : INFORME	3 : Muy Alta	Fisico	1.00	1.00	1.00	1.00	1.00	1.00	1.00	1.00	1.00	1.00	1.00	1.00	12.00
					Financiero S/.	1,100.00	1,100.00	1,100.00	1,100.00	1,100.00	1,100.00	7,800.00	4,700.00	6,550.00	3,000.00	4,600.00	7,180.00	40,430.00
AOI00136301432	EVALUACIÓN DE LAS CONDICIONES DE CONSERVACIÓN, SEGURIDAD DE LOS MUSEOS, SALAS DE EXPOSICIÓN Y DEPÓSITOS DE BIENES CULTURALES	150103 : ATE	060 : INFORME	3 : Muy Alta	Fisico	0.00	0.00	4.00	0.00	0.00	11.00	0.00	0.00	3.00	3.00	3.00	3.00	27.00
					Financiero S/.	6,600.00	12,100.00	6,600.00	12,100.00	6,600.00	6,900.00	8,000.00	8,000.00	1,000.00	2,000.00	2,900.00	5,090.00	77,890.00
AOI00136301435	INTERVENCIÓN EN LA INFRAESTRUCTURA Y EQUIPAMIENTO DE LOS MUSEOS Y DEPÓSITOS	150103 : ATE	065 : INTERVENCION	3 : Muy Alta	Fisico	4.00	5.00	4.00	5.00	4.00	5.00	3.00	3.00	4.00	5.00	5.00	30.00	77.00

	PARA MEJORAR LAS CONDICIONES DE SEGURIDAD Y CONSERVACIÓN DE LOS BIENES CULTURALES MUEBLES				Financiero S/.	7,870.00	10,890.00	7,870.00	10,890.00	7,870.00	7,870.00	2,000.00	6,780.00	16,000.00	17,200.00	18,100.00	12,700.00	126,040.00
AOI00136302575	INTERVENCIÓN EN LA INFRAESTRUCTURA Y EQUIPAMIENTO DEL MUSEO DE SITIO ARTURO JIMENEZ BORJA - PURUCHUCO PARA MEJORAR LAS CONDICIONES DE SEGURIDAD Y CONSERVACIÓN DE LOS BIENES CULTURALES MUEBLES ANTE RIESGOS E IMPACTOS NATURALES	150103 : ATE	065 : INTERVENCION	3 : Muy Alta	Fisico	0.00	0.00	0.00	0.00	0.00	0.00	0.00	0.00	0.00	0.00	1.00	0.00	1.00
					Financiero S/.	0.00	0.00	0.00	0.00	0.00	0.00	0.00	0.00	199,000.00	0.00	77,622.00	48,389.00	325,011.00
AOI00136302629	RESTAURACION DE BIENES CULTURALES MUEBLES EN MARCO DE LA LEY 31912.	150130 : SAN BORJA	530 : BIEN	3 : Muy Alta	Fisico	0.00	0.00	0.00	0.00	0.00	0.00	0.00	0.00	0.00	0.00	20.00	30.00	50.00
					Financiero S/.	0.00	0.00	0.00	0.00	0.00	0.00	0.00	0.00	0.00	0.00	0.00	5,000.00	5,000.00

OEI.11 OPTIMIZAR LA PREVENCIÓN DE LA AFECTACIÓN DEL PATRIMONIO CULTURAL DE LA NACIÓN

AEI.11.06 PROMOCIÓN DE LAS EXPRESIONES DEL PATRIMONIO CULTURAL INMATERIAL ACCESIBLES DIRIGIDOS A PORTADORES DEL PATRIMONIO

COD.	Actividad Operativa / Inversiones	Ubigeo	U.M.	Prioridad	Meta	PROGRAMACION 1	2	3	4	5	6	7	8	9	10	11	12	Total Anual
AOI00136301440	PROMOCION DEL PATRIMONIO CULTURAL INMATERIAL	150103 : ATE	363 : ACTIVIDAD EFECTUADA	3 : Muy Alta	Fisico	0.00	0.00	0.00	0.00	0.00	1.00	0.00	0.00	0.00	0.00	2.00	9.00	12.00
					Financiero S/.	6,000.00	6,000.00	6,000.00	6,000.00	6,000.00	9,900.00	2,100.00	6,000.00	6,000.00	5,000.00	4,000.00	4,050.00	67,050.00

OEI.13 FORTALECER LA GESTIÓN INSTITUCIONAL

AEI.13.03 GESTIÓN INSTITUCIONAL EFECTIVA DEL MINISTERIO DE CULTURA

COD.	Actividad Operativa / Inversiones	Ubigeo	U.M.	Prioridad	Meta	PROGRAMACION 1	2	3	4	5	6	7	8	9	10	11	12	Total Anual
AOI00136301413	GESTION ADMINISTRATIVA Y OPERATIVA DEL MUSEO DE SITIO PURUCHUCO	150103 : ATE	001 : ACCION	3 : Muy Alta	Fisico	2.00	3.00	2.00	3.00	2.00	2.00	1.00	1.00	4.00	4.00	4.00	7.00	35.00
					Financiero S/.	1,500.00	1,500.00	31,500.00	31,500.00	31,500.00	35,600.00	17,900.00	52,500.00	3,000.00	25,066.00	12,600.00	15,501.00	259,667.00
AOI00136302627	SEGUIMIENTO Y MONITOREO DE LA EJECUCIÓN DE LAS ACTIVIDADES EN MARCO DE LA LEY 31912	150130 : SAN BORJA	001 : ACCION	3 : Muy Alta	Fisico	0.00	0.00	0.00	0.00	0.00	0.00	0.00	0.00	0.00	0.00	0.00	2.00	2.00
					Financiero S/.	0.00	0.00	0.00	0.00	0.00	0.00	0.00	0.00	0.00	0.00	0.00	43,150.00	43,150.00

Unidad Ejecutora : 001363 - MINISTERIO DE CULTURA - ADMINISTRACION GENERAL

Centro de Costo: 10.07 - MUSEO DE SITIO HUACA HUALLAMARCA

OEI.10 FORTALECER LA APROPIACIÓN SOCIAL Y SALVAGUARDA DEL PATRIMONIO COMO PARTE DE LA IDENTIDAD CULTURAL DE LA POBLACIÓN Y SU TERRITORIO

AEI.10.01 SENSIBILIZACIÓN E INFORMACIÓN PERMANENTE SOBRE CONOCIMIENTOS Y PRÁCTICAS PARA LA APROPIACIÓN SOCIAL Y USO SOSTENIBLE DEL PATRIMONIO CULTURAL ORIENTADA A LA CIUDADANÍA

COD.	Actividad Operativa / Inversiones	Ubigeo	U.M.	Prioridad	Meta	PROGRAMACION 1	2	3	4	5	6	7	8	9	10	11	12	Total Anual
AOI00136301462	DIFUSIÓN Y PROMOCIÓN DE LA PARTICIPACIÓN CIUDADANA PARA LA VALORACIÓN Y DEFENSA DEL PATRIMONIO CULTURAL	150131 : SAN ISIDRO	259 : PERSONA INFORMADA	3 : Muy Alta	Fisico	0.00	20.00	20.00	20.00	20.00	20.00	20.00	20.00	20.00	20.00	20.00	20.00	220.00
					Financiero S/.	3,600.00	3,600.00	3,600.00	3,600.00	6,000.00	3,600.00	0.00	2,000.00	3,000.00	5,000.00	4,000.00	4,000.00	42,000.00

OEI.11 OPTIMIZAR LA PREVENCIÓN DE LA AFECTACIÓN DEL PATRIMONIO CULTURAL DE LA NACIÓN

AEI.11.01 DECLARATORIA E INSCRIPCIÓN OPORTUNA PARA LA PROTECCIÓN DE LOS BIENES MATERIALES PERTENECIENTES AL PATRIMONIO CULTURAL DE LA NACIÓN

COD.	Actividad Operativa / Inversiones	Ubigeo	U.M.	Prioridad	Meta	PROGRAMACION 1	2	3	4	5	6	7	8	9	10	11	12	Total Anual
AOI00136302631	VERIFICACIÓN EN SITU DE BIENES CULTURALES MUEBLES A REGISTRAR EN EL MARCO DE LA LEY 31912	150130 : SAN BORJA	112 : UNIDAD	3 : Muy Alta	Fisico	0.00	0.00	0.00	0.00	0.00	0.00	0.00	0.00	0.00	0.00	5.00	5.00	10.00
					Financiero S/.	0.00	0.00	0.00	0.00	0.00	0.00	0.00	0.00	0.00	0.00	0.00	5,000.00	5,000.00

OEI.11 OPTIMIZAR LA PREVENCIÓN DE LA AFECTACIÓN DEL PATRIMONIO CULTURAL DE LA NACIÓN

AEI.11.04 PROTECCIÓN PERMANENTE A LOS BIENES DEL PATRIMONIO CULTURAL DE LA NACIÓN A FAVOR DE LA CIUDADANÍA.

COD.	Actividad Operativa / Inversiones	Ubigeo	U.M.	Prioridad	Meta	PROGRAMACION 1	2	3	4	5	6	7	8	9	10	11	12	Total Anual
AOI00136301456	CONSERVACIÓN PREVENTIVA Y DIAGNOSTICO DE BIENES CULTURALES MUEBLES	150131 : SAN ISIDRO	060 : INFORME	3 : Muy Alta	Fisico	1.00	1.00	1.00	1.00	1.00	1.00	1.00	1.00	1.00	1.00	1.00	1.00	12.00
					Financiero S/.	6,300.00	6,300.00	6,300.00	6,300.00	6,300.00	6,300.00	0.00	0.00	2,200.00	2,200.00	2,200.00	19,396.00	63,796.00
AOI00136301459	RESTAURACION DE BIENES CULTURALES MUEBLES	150131 : SAN ISIDRO	530 : BIEN	3 : Muy Alta	Fisico	2.00	2.00	2.00	2.00	2.00	2.00	2.00	2.00	2.00	2.00	2.00	2.00	24.00
					Financiero S/.	3,045.00	3,045.00	3,045.00	3,045.00	3,045.00	3,045.00	11,600.00	8,200.00	0.00	6,000.00	6,091.00	8,453.00	58,614.00
AOI00136302632	RESTAURACION DE BIENES CULTURALES MUEBLES EN MARCO DE LA LEY 31912.	150130 : SAN BORJA	530 : BIEN	3 : Muy Alta	Fisico	0.00	0.00	0.00	0.00	0.00	0.00	0.00	0.00	0.00	0.00	0.00	1.00	1.00
					Financiero S/.	0.00	0.00	0.00	0.00	0.00	0.00	0.00	0.00	0.00	0.00	0.00	5,000.00	5,000.00

OEI.13 FORTALECER LA GESTIÓN INSTITUCIONAL

AEI.13.03 GESTIÓN INSTITUCIONAL EFECTIVA DEL MINISTERIO DE CULTURA

COD.	Actividad Operativa / Inversiones	Ubigeo	U.M.	Prioridad	Meta	PROGRAMACION 1	2	3	4	5	6	7	8	9	10	11	12	Total Anual
AOI00136301453	GESTION OPERATIVA Y ADMINISTRATIVA DEL MUSEO DE SITIO DE HUALLAMARCA	150131 : SAN ISIDRO	001 : ACCION	3 : Muy Alta	Fisico	1.00	1.00	1.00	1.00	1.00	1.00	1.00	1.00	1.00	1.00	1.00	1.00	12.00
					Financiero S/.	7,670.00	7,670.00	7,670.00	7,670.00	7,670.00	5,770.00	10,080.00	6,600.00	5,773.00	8,100.00	8,100.00	10,028.00	92,801.00
AOI00136302630	SEGUIMIENTO Y MONITOREO DE LA EJECUCIÓN DE LAS ACTIVIDADES EN MARCO DE LA LEY 31912	150130 : SAN BORJA	001 : ACCION	3 : Muy Alta	Fisico	0.00	0.00	0.00	0.00	0.00	0.00	0.00	0.00	0.00	0.00	0.00	1.00	1.00
					Financiero S/.	0.00	0.00	0.00	0.00	0.00	0.00	0.00	0.00	0.00	0.00	0.00	17,500.00	17,500.00

Unidad Ejecutora : 001363 - MINISTERIO DE CULTURA - ADMINISTRACION GENERAL

Centro de Costo: 10.08 - MUSEO DEL MIRADOR DEL CERRO SAN CRISTOBAL

OEI.13 FORTALECER LA GESTIÓN INSTITUCIONAL

AEI.13.03 GESTIÓN INSTITUCIONAL EFECTIVA DEL MINISTERIO DE CULTURA

COD.	Actividad Operativa / Inversiones	Ubigeo	U.M.	Prioridad	Meta	PROGRAMACION 1	2	3	4	5	6	7	8	9	10	11	12	Total Anual
AOI00136301447	GESTIÓN ADMINISTRATIVA Y OPERATIVA EN EL MUSEO DE SITIO CERRO SAN CRISTOBAL	150128 : RIMAC	001 : ACCION	3 : Muy Alta	Fisico	1.00	1.00	1.00	1.00	1.00	1.00	1.00	1.00	1.00	1.00	1.00	1.00	12.00
					Financiero S/.	2,500.00	4,000.00	2,500.00	2,500.00	2,500.00	2,600.00	2,738.00	2,738.00	2,738.00	2,738.00	2,738.00	4,244.00	34,534.00

Unidad Ejecutora : 001363 - MINISTERIO DE CULTURA - ADMINISTRACION GENERAL

Centro de Costo: 10.09 - CASA DE LA GASTRONOMIA

OEI.10 FORTALECER LA APROPIACIÓN SOCIAL Y SALVAGUARDA DEL PATRIMONIO COMO PARTE DE LA IDENTIDAD CULTURAL DE LA POBLACIÓN Y SU TERRITORIO

AEI.10.02 FORTALECIMIENTO PERMANENTE DE CAPACIDADES DE LOS AGENTES; ORGANIZACIONES; MEDIADORES Y EDUCADORES EN LA PROMOCIÓN DEL PATRIMONIO CULTURAL

COD.	Actividad Operativa / Inversiones	Ubigeo	U.M.	Prioridad	Meta	PROGRAMACION 1	2	3	4	5	6	7	8	9	10	11	12	Total Anual
AOI00136302619	DIFUSIÓN Y PROMOCIÓN DE LA PARTICIPACIÓN CIUDADANA PARA LA VALORACIÓN Y DEFENSA DEL PATRIMONIO CULTURAL EN MARCO DE LA LEY 31912	150130 : SAN BORJA	259 : PERSONA INFORMADA	3 : Muy Alta	Fisico	0.00	0.00	0.00	0.00	0.00	0.00	0.00	0.00	0.00	0.00	0.00	20.00	20.00
					Financiero S/.	0.00	0.00	0.00	0.00	0.00	0.00	0.00	0.00	0.00	0.00	0.00	7,500.00	7,500.00

OEI.11 OPTIMIZAR LA PREVENCIÓN DE LA AFECTACIÓN DEL PATRIMONIO CULTURAL DE LA NACIÓN

AEI.11.01 DECLARATORIA E INSCRIPCIÓN OPORTUNA PARA LA PROTECCIÓN DE LOS BIENES MATERIALES PERTENECIENTES AL PATRIMONIO CULTURAL DE LA NACIÓN

COD.	Actividad Operativa / Inversiones	Ubigeo	U.M.	Prioridad	Meta	PROGRAMACION 1	2	3	4	5	6	7	8	9	10	11	12	Total Anual
AOI00136301477	ACTUALIZACION Y VERIFICACIÓN DEL INVENTARIO DE LAS COLECCIONES BIENES CULTURALES MUEBLES	150101 : LIMA	060 : INFORME	3 : Muy Alta	Fisico	0.00	0.00	1.00	0.00	1.00	0.00	0.00	1.00	0.00	0.00	0.00	1.00	4.00
					Financiero S/.	0.00	1,300.00	1,300.00	1,300.00	1,300.00	1,300.00	0.00	0.00	500.00	1,000.00	1,000.00	1,000.00	10,000.00
AOI00136301478	INSCRIPCION DE BIENES MUEBLES EN EL SIGCO	150101 : LIMA	530 : BIEN	3 : Muy Alta	Fisico	0.00	0.00	30.00	0.00	0.00	0.00	30.00	0.00	0.00	0.00	0.00	10.00	70.00
					Financiero S/.	0.00	1,700.00	1,700.00	1,700.00	1,700.00	1,700.00	0.00	0.00	0.00	0.00	500.00	1,000.00	10,000.00
AOI00136302617	VERIFICACIÓN EN SITU DE BIENES CULTURALES MUEBLES A REGISTRAR EN EL MARCO DE LA LEY 31912	150130 : SAN BORJA	112 : UNIDAD	3 : Muy Alta	Fisico	0.00	0.00	0.00	0.00	0.00	0.00	0.00	0.00	0.00	0.00	5.00	5.00	10.00
					Financiero S/.	0.00	0.00	0.00	0.00	0.00	0.00	0.00	0.00	0.00	0.00	0.00	5,000.00	5,000.00

OEI.11 OPTIMIZAR LA PREVENCIÓN DE LA AFECTACIÓN DEL PATRIMONIO CULTURAL DE LA NACIÓN

AEI.11.04 PROTECCIÓN PERMANENTE A LOS BIENES DEL PATRIMONIO CULTURAL DE LA NACIÓN A FAVOR DE LA CIUDADANÍA.

COD.	Actividad Operativa / Inversiones	Ubigeo	U.M.	Prioridad	Meta	PROGRAMACION 1	2	3	4	5	6	7	8	9	10	11	12	Total Anual
AOI00136301469	EVALUACIÓN DE LAS CONDICIONES DE CONSERVACIÓN, SEGURIDAD DE LOS MUSEOS, SALAS DE EXPOSICIÓN Y DEPÓSITOS DE BIENES CULTURALES	150101 : LIMA	060 : INFORME	3 : Muy Alta	Fisico	1.00	0.00	0.00	0.00	1.00	0.00	0.00	1.00	0.00	0.00	1.00	0.00	4.00
					Financiero S/.	1,000.00	2,000.00	1,000.00	1,000.00	1,000.00	1,600.00	1,018.08	1,087.08	1,487.08	1,587.08	1,587.08	1,806.38	16,172.78
AOI00136301473	CONSERVACION PREVENTIVA Y DIAGNOSTICO DE BIENES CULTURALES MUEBLES	150101 : LIMA	060 : INFORME	3 : Muy Alta	Fisico	0.00	0.00	1.00	0.00	1.00	0.00	1.00	0.00	0.00	0.00	1.00	0.00	4.00
					Financiero S/.	1,000.00	4,000.00	4,000.00	4,000.00	4,000.00	3,800.00	1,254.60	1,087.08	687.08	587.08	587.08	1,425.30	26,428.22
AOI00136301474	IMPLEMENTACIÓN DE EXPOSICIONES TEMPORALES O PERMANENTES EN LOS MUSEOS DE SU JURISDICCIÓN	150101 : LIMA	363 : ACTIVIDAD EFECTUADA	3 : Muy Alta	Fisico	0.00	0.00	1.00	1.00	1.00	0.00	1.00	0.00	1.00	1.00	0.00	1.00	7.00
					Financiero S/.	0.00	3,800.00	0.00	0.00	3,700.00	0.00	0.00	0.00	0.00	1,000.00	0.00	2,500.00	11,000.00
AOI00136302618	RESTAURACION DE BIENES CULTURALES MUEBLES EN MARCO DE LA LEY 31912.	150130 : SAN BORJA	530 : BIEN	3 : Muy Alta	Fisico	0.00	0.00	0.00	0.00	0.00	0.00	0.00	0.00	0.00	0.00	0.00	2.00	2.00
					Financiero S/.	0.00	0.00	0.00	0.00	0.00	0.00	0.00	0.00	0.00	0.00	0.00	5,000.00	5,000.00

OEI.11 OPTIMIZAR LA PREVENCIÓN DE LA AFECTACIÓN DEL PATRIMONIO CULTURAL DE LA NACIÓN

AEI.11.06 PROMOCIÓN DE LAS EXPRESIONES DEL PATRIMONIO CULTURAL INMATERIAL ACCESIBLES DIRIGIDOS A PORTADORES DEL PATRIMONIO

COD.	Actividad Operativa / Inversiones	Ubigeo	U.M.	Prioridad	Meta	PROGRAMACION 1	2	3	4	5	6	7	8	9	10	11	12	Total Anual
AOI00136302343	PROMOCION DEL PATRIMONIO CULTURAL INMATERIAL	150130 : SAN BORJA	363 : ACTIVIDAD EFECTUADA	3 : Muy Alta	Fisico	0.00	0.00	1.00	1.00	1.00	1.00	1.00	1.00	0.00	0.00	1.00	1.00	8.00
					Financiero S/.	0.00	1,500.00	0.00	0.00	1,000.00	0.00	0.00	0.00	0.00	500.00	0.00	1,000.00	4,000.00
AOI00136302576	INTERVENCIÓN EN LA INFRAESTRUCTURA DE LA CASA DE LA GASTRONOMIA ANTE RIESGOS E IMPACTOS NATURALES	150101 : LIMA	065 : INTERVENCION	3 : Muy Alta	Fisico	0.00	0.00	0.00	0.00	0.00	0.00	0.00	0.00	0.00	1.00	0.00	0.00	1.00
					Financiero S/.	0.00	0.00	0.00	0.00	0.00	0.00	0.00	0.00	62,528.00	0.00	0.00	0.00	62,528.00

OEI.13 FORTALECER LA GESTIÓN INSTITUCIONAL

AEI.13.03 GESTIÓN INSTITUCIONAL EFECTIVA DEL MINISTERIO DE CULTURA

COD.	Actividad Operativa / Inversiones	Ubigeo	U.M.	Prioridad	Meta	PROGRAMACION 1	2	3	4	5	6	7	8	9	10	11	12	Total Anual
AOI00136301466	GESTION OPERATIVA Y ADMINISTRATIVA DEL MUSEO POSTAL Y FILATÉLICO DEL PERÚ Y LA CASA DE LA GASTRONOMÍA PERUANA	150101 : LIMA	001 : ACCION	3 : Muy Alta	Fisico	1.00	1.00	1.00	1.00	1.00	1.00	1.00	1.00	1.00	1.00	1.00	1.00	12.00
					Financiero S/.	2,900.00	4,300.00	2,800.00	3,500.00	2,800.00	3,490.00	3,662.00	11,962.00	11,962.00	11,962.00	11,962.00	10,527.00	81,827.00
AOI00136302616	SEGUIMIENTO Y MONITOREO DE LA EJECUCIÓN DE LAS ACTIVIDADES EN MARCO DE LA LEY 31912	150130 : SAN BORJA	001 : ACCION	3 : Muy Alta	Fisico	0.00	0.00	0.00	0.00	0.00	0.00	0.00	0.00	0.00	0.00	0.00	1.00	1.00
					Financiero S/.	0.00	0.00	0.00	0.00	0.00	0.00	0.00	0.00	0.00	0.00	0.00	16,700.00	16,700.00

Unidad Ejecutora : 001363 - MINISTERIO DE CULTURA - ADMINISTRACION GENERAL

Centro de Costo: 10.10 - CASA JOSE CARLOS MARIATEGUI

OEI.10 FORTALECER LA APROPIACIÓN SOCIAL Y SALVAGUARDA DEL PATRIMONIO COMO PARTE DE LA IDENTIDAD CULTURAL DE LA POBLACIÓN Y SU TERRITORIO

AEI.10.03 MECANISMOS DE ACCESO PARA LA INVESTIGACIÓN OPORTUNOS EN BENEFICIOS DE COLECTIVOS PORTADORES E INVESTIGADORES DEL PATRIMONIO CULTURAL

COD.	Actividad Operativa / Inversiones	Ubigeo	U.M.	Prioridad	Meta	PROGRAMACION 1	2	3	4	5	6	7	8	9	10	11	12	Total Anual
AOI00136301404	GESTION OPERATIVA Y ADMINISTRATIVA DE LA CASA MUSEO JOSE CARLOS MARIATEGUI	150101 : LIMA	060 : INFORME	3 : Muy Alta	Fisico	1.00	1.00	1.00	1.00	1.00	1.00	1.00	1.00	1.00	1.00	1.00	1.00	12.00
					Financiero S/.	5,200.00	5,200.00	5,200.00	5,200.00	5,200.00	5,400.00	6,500.00	6,500.00	944.00	6,500.00	6,500.00	7,297.00	65,641.00

OEI.11 OPTIMIZAR LA PREVENCIÓN DE LA AFECTACIÓN DEL PATRIMONIO CULTURAL DE LA NACIÓN

AEI.11.01 DECLARATORIA E INSCRIPCIÓN OPORTUNA PARA LA PROTECCIÓN DE LOS BIENES MATERIALES PERTENECIENTES AL PATRIMONIO CULTURAL DE LA NACIÓN

COD.	Actividad Operativa / Inversiones	Ubigeo	U.M.	Prioridad	Meta	PROGRAMACION 1	2	3	4	5	6	7	8	9	10	11	12	Total Anual
AOI00136302621	VERIFICACIÓN EN SITU DE BIENES CULTURALES MUEBLES A REGISTRAR EN EL MARCO DE LA LEY 31912	150130 : SAN BORJA	112 : UNIDAD	3 : Muy Alta	Fisico	0.00	0.00	0.00	0.00	0.00	0.00	0.00	0.00	0.00	0.00	5.00	22.00	27.00
					Financiero S/.	0.00	0.00	0.00	0.00	0.00	0.00	0.00	0.00	0.00	0.00	0.00	10,000.00	10,000.00

OEI.11 OPTIMIZAR LA PREVENCIÓN DE LA AFECTACIÓN DEL PATRIMONIO CULTURAL DE LA NACIÓN

AEI.11.04 PROTECCIÓN PERMANENTE A LOS BIENES DEL PATRIMONIO CULTURAL DE LA NACIÓN A FAVOR DE LA CIUDADANÍA.

COD.	Actividad Operativa / Inversiones	Ubigeo	U.M.	Prioridad	Meta	PROGRAMACION 1	2	3	4	5	6	7	8	9	10	11	12	Total Anual
AOI00136301441	CONSERVACION PREVENTIVA Y DIAGNOSTICO DE BIENES CULTURALES MUEBLES	150101 : LIMA	060 : INFORME	3 : Muy Alta	Fisico	0.00	2.00	2.00	2.00	2.00	2.00	2.00	2.00	2.00	0.00	2.00	3.00	21.00
					Financiero S/.	2,150.00	2,150.00	2,150.00	2,150.00	2,150.00	2,150.00	0.00	2,700.00	2,700.00	2,700.00	2,700.00	8,422.00	32,122.00
AOI00136301451	IMPLEMENTACIÓN DE EXPOSICIONES TEMPORALES O PERMANENTES EN LOS MUSEOS DE SU JURISDICCIÓN	150101 : LIMA	363 : ACTIVIDAD EFECTUADA	3 : Muy Alta	Fisico	0.00	0.00	3.00	0.00	1.00	3.00	0.00	0.00	1.00	1.00	1.00	2.00	12.00
					Financiero S/.	2,200.00	5,700.00	5,700.00	10,200.00	2,200.00	2,200.00	3,350.00	500.00	500.00	500.00	550.00	58,237.00	91,837.00
AOI00136302577	INTERVENCIÓN EN LA INFRAESTRUCTURA DEL MUSEO JOSE CARLOS MARIATEGUI ANTE RIESGOS E IMPACTOS NATURALES	150101 : LIMA	065 : INTERVENCION	3 : Muy Alta	Fisico	0.00	0.00	0.00	0.00	0.00	0.00	0.00	0.00	0.00	0.00	1.00	3.00	4.00
					Financiero S/.	0.00	0.00	0.00	0.00	0.00	0.00	0.00	0.00	41,474.00	0.00	13,080.00	0.00	54,554.00

OEI.13 FORTALECER LA GESTIÓN INSTITUCIONAL

AEI.13.03 GESTIÓN INSTITUCIONAL EFECTIVA DEL MINISTERIO DE CULTURA

COD.	Actividad Operativa / Inversiones	Ubigeo	U.M.	Prioridad	Meta	PROGRAMACION 1	2	3	4	5	6	7	8	9	10	11	12	Total Anual
AOI00136302620	SEGUIMIENTO Y MONITOREO DE LA EJECUCIÓN DE LAS ACTIVIDADES EN MARCO DE LA LEY 31912	150130 : SAN BORJA	001 : ACCION	3 : Muy Alta	Fisico	0.00	0.00	0.00	0.00	0.00	0.00	0.00	0.00	0.00	0.00	0.00	2.00	2.00
					Financiero S/.	0.00	0.00	0.00	0.00	0.00	0.00	0.00	0.00	0.00	0.00	0.00	12,500.00	12,500.00

Unidad Ejecutora : 001363 - MINISTERIO DE CULTURA - ADMINISTRACION GENERAL

Centro de Costo: 10.11 - LUGAR DE LA MEMORIA, LA TOLERANCIA Y LA INCLUSIÓN SOCIAL

OEI.13 FORTALECER LA GESTIÓN INSTITUCIONAL

AEI.13.03 GESTIÓN INSTITUCIONAL EFECTIVA DEL MINISTERIO DE CULTURA

COD.	Actividad Operativa / Inversiones	Ubigeo	U.M.	Prioridad	Meta	PROGRAMACION 1	2	3	4	5	6	7	8	9	10	11	12	Total Anual
AOI00136301510	PROMOCION DE LA REFLEXION Y MAYOR COMPRENSION SOBRE EL PERIODO DE VIOLENCIA Y SUS CONSECUENCIAS EN LA SOCIEDAD	150122 : MIRAFLORES	086 : PERSONA	3 : Muy Alta	Fisico	10,000.00	20,000.00	30,000.00	30,000.00	30,000.00	30,000.00	30,000.00	30,000.00	30,000.00	30,000.00	30,000.00	38,000.00	338,000.00
					Financiero S/.	15,000.00	16,000.00	16,000.00	16,000.00	16,000.00	16,000.00	27,000.00	27,000.00	27,000.00	13,000.00	13,000.00	52,600.00	254,600.00
AOI00136301520	DESARROLLO DE ESTRATEGIAS DE APRENDIZAJE Y REFLEXION A FAVOR DE UNA CULTURA DE PAZ	150122 : MIRAFLORES	363 : ACTIVIDAD EFECTUADA	3 : Muy Alta	Fisico	0.00	6.00	6.00	6.00	6.00	6.00	6.00	6.00	6.00	6.00	6.00	40.00	100.00
					Financiero S/.	8,700.00	9,400.00	15,700.00	15,700.00	15,700.00	15,740.00	36,760.00	36,800.00	10,200.00	2,200.00	9,191.00	18,670.00	194,761.00
AOI00136301526	PROMOCION DE LA GENERACION DE INFORMACION Y CONOCIMIENTO SOBRE TEMAS REFERIDOS AL PERIODO DE VIOLENCIA Y SUS CONSECUENCIAS	150122 : MIRAFLORES	066 : INVESTIGACION	3 : Muy Alta	Fisico	0.00	0.00	0.00	0.00	0.00	0.00	0.00	0.00	0.00	0.00	0.00	1.00	1.00
					Financiero S/.	15,000.00	15,000.00	15,000.00	15,000.00	15,000.00	15,000.00	9,000.00	9,000.00	15,500.00	15,500.00	27,772.79	30,977.21	197,750.00
AOI00136301545	COORDINACION CON LOS ACTORES AFECTADOS POR EL PERIODO DE VIOLENCIA LA REALIZACION DE ACTIVIDADES QUE AFIRMEN SU DIGNIDAD, CIUDADANIA Y DERECHOS	150122 : MIRAFLORES	363 : ACTIVIDAD EFECTUADA	3 : Muy Alta	Fisico	0.00	0.00	5.00	0.00	0.00	5.00	0.00	0.00	2.00	0.00	1.00	9.00	22.00
					Financiero S/.	10,000.00	10,000.00	10,000.00	10,000.00	10,000.00	10,000.00	13,700.00	13,700.00	13,230.00	12,700.00	14,634.00	23,846.66	151,810.66
AOI00136301558	FOMENTO DEL DIALOGO Y LA COOPERACION CON INICIATIVAS DE MEMORIAS A NIVEL NACIONAL E INTERNACIONAL	150122 : MIRAFLORES	363 : ACTIVIDAD EFECTUADA	3 : Muy Alta	Fisico	0.00	0.00	0.00	0.00	0.00	1.00	0.00	0.00	0.00	2.00	2.00	5.00	10.00
					Financiero S/.	5,400.00	5,400.00	5,400.00	5,400.00	5,400.00	5,500.00	12,000.00	12,000.00	8,500.00	11,940.00	1,994.00	11,500.00	90,434.00
AOI00136301566	OPERACION Y MANTENIMIENTO DEL LUGAR DE LA MEMORIA	150122 : MIRAFLORES	060 : INFORME	3 : Muy Alta	Fisico	0.00	0.00	1.00	0.00	0.00	1.00	0.00	0.00	1.00	0.00	1.00	0.00	4.00
					Financiero S/.	104,660.00	104,660.00	104,660.00	104,660.00	104,660.00	117,060.00	140,168.34	27,700.00	29,200.00	29,192.00	113,397.20	122,151.80	1,102,169.34
AOI00136302605	OPERACION Y MANTENIMIENTO DEL LUGAR DE LA MEMORIA EN MARCO DE LA LEY 31912	150130 : SAN BORJA	455 : MANTENIMIENTO	3 : Muy Alta	Fisico	0.00	0.00	0.00	0.00	0.00	0.00	0.00	0.00	0.00	0.00	1.00	6.00	7.00
					Financiero S/.	0.00	0.00	0.00	0.00	0.00	0.00	0.00	0.00	0.00	0.00	0.00	179,540.00	179,540.00
AOI00136302606	PROMOCION DE LA REFLEXION Y MAYOR COMPRENSION SOBRE EL PERIODO DE VIOLENCIA Y SUS CONSECUENCIAS EN LA SOCIEDAD EN MARCO DE LA LEY 31912	150130 : SAN BORJA	086 : PERSONA	3 : Muy Alta	Fisico	0.00	0.00	0.00	0.00	0.00	0.00	0.00	0.00	0.00	0.00	50.00	1,000.00	1,050.00
					Financiero S/.	0.00	0.00	0.00	0.00	0.00	0.00	0.00	0.00	0.00	0.00	0.00	81,493.00	81,493.00

Unidad Ejecutora : 001363 - MINISTERIO DE CULTURA - ADMINISTRACION GENERAL

Centro de Costo: 11.01 - DIRECCIÓN GENERAL DE DEFENSA DEL PATRIMONIO CULTURAL

OEI.11 OPTIMIZAR LA PREVENCIÓN DE LA AFECTACIÓN DEL PATRIMONIO CULTURAL DE LA NACIÓN

AEI.11.05 ACCIONES PREVENTIVAS Y DE DEFENSA PERMANENTES POR AFECTACIONES AL PATRIMONIO CULTURAL DE LA NACIÓN EN BENEFICIO DEL PAÍS

COD.	Actividad Operativa / Inversiones	Ubigeo	U.M.	Prioridad	Meta	PROGRAMACION 1	2	3	4	5	6	7	8	9	10	11	12	Total Anual
AOI00136301347	PROTECCION Y DEFENSA DEL PATRIMONIO CULTURAL	150130 : SAN BORJA	105 : RESOLUCION	3 : Muy Alta	Fisico	4.00	4.00	6.00	6.00	6.00	6.00	6.00	6.00	6.00	6.00	5.00	4.00	65.00
					Financiero S/.	61,940.00	82,900.00	87,000.00	77,500.00	89,000.00	80,800.00	83,500.00	99,500.00	81,500.00	84,100.00	101,750.00	110,674.00	1,040,164.00
AOI00136302670	PREVENCION Y SALVAGUARDA DEL PATRIMONIO CULTURAL DE LA NACION EN EL MARCO DE LA LEY 31912	150130 : SAN BORJA	105 : RESOLUCION	3 : Muy Alta	Fisico	0.00	0.00	0.00	0.00	0.00	0.00	0.00	0.00	0.00	0.00	9.00	9.00	18.00
					Financiero S/.	0.00	0.00	0.00	0.00	0.00	0.00	0.00	0.00	0.00	0.00	5,840.00	5,051.00	10,891.00
AOI00136302671	CAPACITACIÓN, DIFUSIÓN Y PROMOCIÓN DE LA PARTICIPACIÓN CIUDADANA PARA LA VALORACIÓN, DEFENSA Y PROTECCIÓN DEL PATRIMONIO CULTURAL EN EL MARCO DE LA LEY 31912	150130 : SAN BORJA	086 : PERSONA	3 : Muy Alta	Fisico	0.00	0.00	0.00	0.00	0.00	0.00	0.00	0.00	0.00	0.00	2,200.00	1,800.00	4,000.00
					Financiero S/.	0.00	0.00	0.00	0.00	0.00	0.00	0.00	0.00	0.00	0.00	1,500.00	110,980.00	112,480.00

Unidad Ejecutora : 001363 - MINISTERIO DE CULTURA - ADMINISTRACION GENERAL

Centro de Costo: 11.02 - DIRECCIÓN DE CONTROL Y SUPERVISIÓN

OEI.11 OPTIMIZAR LA PREVENCIÓN DE LA AFECTACIÓN DEL PATRIMONIO CULTURAL DE LA NACIÓN

AEI.11.02 FORMACIÓN DE CAPACIDADES PERMANENTE DE LOS ACTORES INVOLUCRADOS EN LA DEFENSA; RECUPERACIÓN Y RESTITUCIÓN Y MANEJO TERRITORIAL DEL PATRIMONIO CULTURAL EN SUS JURISDICCIONES

COD.	Actividad Operativa / Inversiones	Ubigeo	U.M.	Prioridad	Meta	PROGRAMACION 1	2	3	4	5	6	7	8	9	10	11	12	Total Anual
AOI00136301379	SUPERVISIÓN Y CAPACITACIÓN A LAS DIRECCIONES DESCONCENTRADAS DE CULTURA RESPECTO DE LOS PROCEDIMIENTOS ADMINISTRATIVOS SANCIONADORES	150130 : SAN BORJA	060 : INFORME	3 : Muy Alta	Fisico	2.00	2.00	2.00	2.00	2.00	2.00	2.00	3.00	3.00	3.00	1.00	0.00	24.00
					Financiero S/.	15,500.00	18,300.00	16,800.00	18,300.00	17,800.00	17,800.00	17,900.00	20,600.00	20,600.00	10,600.00	9,901.00	7,500.00	191,601.00
AOI00136302673	PROTECCION, DEFENSA Y SALVAGUARDA DE LOS BIENES INTEGRANTES DEL PATRIMONIO CULTURAL EN EL MARCO DE LA LEY 31912	150130 : SAN BORJA	530 : BIEN	3 : Muy Alta	Fisico	0.00	0.00	0.00	0.00	0.00	0.00	0.00	0.00	0.00	0.00	20.00	15.00	35.00
					Financiero S/.	0.00	0.00	0.00	0.00	0.00	0.00	0.00	0.00	0.00	0.00	2,500.00	110,928.00	113,428.00
AOI00136302674	SEGUIMIENTO A LAS DIRECCIONES DESCONCENTRADAS DE CULTURA RESPECTO A LA APLICACIÓN DEL MARCO LEGAL SOBRE PROTECCION Y DEFENSA DEL PATRIMONIO (LEY 31912)	150130 : SAN BORJA	599 : ACTA	3 : Alta	Fisico	0.00	0.00	0.00	0.00	0.00	0.00	0.00	0.00	0.00	0.00	1.00	1.00	2.00
					Financiero S/.	0.00	0.00	0.00	0.00	0.00	0.00	0.00	0.00	0.00	0.00	2,800.00	2,800.00	5,600.00

OEI.11 OPTIMIZAR LA PREVENCIÓN DE LA AFECTACIÓN DEL PATRIMONIO CULTURAL DE LA NACIÓN

AEI.11.05 ACCIONES PREVENTIVAS Y DE DEFENSA PERMANENTES POR AFECTACIONES AL PATRIMONIO CULTURAL DE LA NACIÓN EN BENEFICIO DEL PAÍS

COD.	Actividad Operativa / Inversiones	Ubigeo	U.M.	Prioridad	Meta	PROGRAMACION 1	2	3	4	5	6	7	8	9	10	11	12	Total Anual
AOI00136301370	ATENCIÓN DE DENUNCIAS Y OPERATIVO DE PREVENCIÓN PARA LA DEFENSA DE LOS BIENES PERTENECIENTES AL PATRIMONIO CULTURAL DE LA NACIÓN.	150130 : SAN BORJA	530 : BIEN	3 : Muy Alta	Fisico	0.00	0.00	0.00	0.00	0.00	120.00	0.00	0.00	0.00	0.00	0.00	130.00	250.00
					Financiero S/.	130,600.00	140,100.00	148,600.00	131,100.00	130,800.00	148,600.00	136,200.00	131,000.00	137,500.00	127,500.00	131,200.00	151,174.00	1,644,374.00

Unidad Ejecutora : 001363 - MINISTERIO DE CULTURA - ADMINISTRACION GENERAL

Centro de Costo: 11.03 - DIRECCIÓN DE RECUPERACIONES

OEI.11 OPTIMIZAR LA PREVENCIÓN DE LA AFECTACIÓN DEL PATRIMONIO CULTURAL DE LA NACIÓN

AEI.11.05 ACCIONES PREVENTIVAS Y DE DEFENSA PERMANENTES POR AFECTACIONES AL PATRIMONIO CULTURAL DE LA NACIÓN EN BENEFICIO DEL PAÍS

COD.	Actividad Operativa / Inversiones	Ubigeo	U.M.	Prioridad	Meta	PROGRAMACION 1	2	3	4	5	6	7	8	9	10	11	12	Total Anual
AOI00136301423	RECUPERACIÓN DE BIENES CULTURALES	150130 : SAN BORJA	530 : BIEN	3 : Muy Alta	Fisico	22.00	25.00	82.00	555.00	32.00	85.00	82.00	85.00	670.00	85.00	82.00	75.00	1,880.00
					Financiero S/.	60,081.00	75,581.00	121,081.00	74,081.00	84,581.00	76,881.00	80,240.00	93,055.00	91,055.00	83,434.00	85,520.00	108,888.00	1,034,478.00
AOI00136301430	PREVENCIÓN Y CONTROL DE TRÁFICO ILÍCITO EN LA DEFENSA DE LOS BIENES INTEGRANTES AL PATRIMONIO CULTURAL DE LA NACIÓN	150130 : SAN BORJA	036 : DOCUMENTO	3 : Muy Alta	Fisico	140.00	151.00	143.00	153.00	143.00	153.00	143.00	153.00	143.00	153.00	143.00	153.00	1,771.00
					Financiero S/.	28,500.00	32,100.00	30,900.00	30,500.00	30,500.00	30,500.00	33,900.00	32,300.00	32,300.00	36,300.00	31,500.00	29,500.00	378,800.00
AOI00136301486	VERIFICACIÓN Y RECUPERACIÓN DE BIENES CULTURALES - LOS OLIVOS	150117 : LOS OLIVOS	530 : BIEN	3 : Muy Alta	Fisico	1.00	2.00	1.00	2.00	1.00	2.00	1.00	2.00	0.00	0.00	1.00	0.00	13.00
					Financiero S/.	9,000.00	9,000.00	9,000.00	9,000.00	9,000.00	9,000.00	14,400.00	13,500.00	13,500.00	4,500.00	4,500.00	4,800.00	109,200.00
AOI00136301491	VERIFICACIÓN Y RECUPERACIÓN DE BIENES CULTURALES - CALLAO	070101 : CALLAO	530 : BIEN	3 : Muy Alta	Fisico	0.00	1.00	2.00	260.00	2.00	1.00	15.00	4.00	4.00	4.00	4.00	3.00	300.00
					Financiero S/.	21,200.00	21,200.00	21,200.00	21,200.00	21,200.00	21,200.00	22,700.00	21,200.00	21,200.00	21,200.00	21,200.00	22,200.00	256,900.00
AOI00136301496	VERIFICACIÓN Y RECUPERACIÓN DE BIENES CULTURALES - TACNA	230101 : TACNA	530 : BIEN	3 : Muy Alta	Fisico	0.00	0.00	0.00	0.00	0.00	0.00	0.00	0.00	0.00	0.00	0.00	0.00	0.00
					Financiero S/.	0.00	0.00	0.00	0.00	0.00	0.00	0.00	0.00	0.00	0.00	0.00	0.00	0.00
AOI00136301501	VERIFICACIÓN Y RECUPERACIÓN DE BIENES CULTURALES - PUNO	210101 : PUNO	530 : BIEN	3 : Muy Alta	Fisico	0.00	0.00	0.00	0.00	0.00	0.00	0.00	0.00	0.00	0.00	0.00	0.00	0.00
					Financiero S/.	0.00	0.00	0.00	0.00	0.00	0.00	0.00	0.00	0.00	0.00	0.00	0.00	0.00
AOI00136302672	VERIFICACION, INCAUTACION Y REPATRIACION DE BIENES PERTENECIENTES AL PATRIMONIO CULTURAL DE LA NACION EN EL MARCO DE LA LEY 31912	150130 : SAN BORJA	530 : BIEN	3 : Muy Alta	Fisico	0.00	0.00	0.00	0.00	0.00	0.00	0.00	0.00	0.00	0.00	80.00	80.00	160.00
					Financiero S/.	0.00	0.00	0.00	0.00	0.00	0.00	0.00	0.00	0.00	0.00	18,800.00	47,109.00	65,909.00

Unidad Ejecutora : 001363 - MINISTERIO DE CULTURA - ADMINISTRACION GENERAL

Centro de Costo: 11.04 - DIRECCIÓN DE PARTICIPACIÓN CIUDADANA

OEI.10 FORTALECER LA APROPIACIÓN SOCIAL Y SALVAGUARDA DEL PATRIMONIO COMO PARTE DE LA IDENTIDAD CULTURAL DE LA POBLACIÓN Y SU TERRITORIO

AEI.10.01 SENSIBILIZACIÓN E INFORMACIÓN PERMANENTE SOBRE CONOCIMIENTOS Y PRÁCTICAS PARA LA APROPIACIÓN SOCIAL Y USO SOSTENIBLE DEL PATRIMONIO CULTURAL ORIENTADA A LA CIUDADANÍA

COD.	Actividad Operativa / Inversiones	Ubigeo	U.M.	Prioridad	Meta	PROGRAMACION 1	2	3	4	5	6	7	8	9	10	11	12	Total Anual
AOI00136301405	ELABORACION DE DOCUMENTOS Y RECURSOS PARA LA EDUCACIÓN PATRIMONIAL E INTERVENCIÓN SOCIOCULTURAL DEL PATRIMONIO	150130 : SAN BORJA	036 : DOCUMENTO	3 : Muy Alta	Fisico	0.00	0.00	0.00	1.00	1.00	1.00	0.00	0.00	0.00	2.00	0.00	0.00	5.00
					Financiero S/.	0.00	0.00	0.00	0.00	0.00	0.00	0.00	0.00	0.00	2,000.00	0.00	0.00	2,000.00
AOI00136301414	IMPLEMENTACIÓN DE MECANISMOS DE PARTICIPACIÓN CIUDADANA PARA LA PROTECCIÓN Y DEFENSA DEL PATRIMONIO CULTURAL	150130 : SAN BORJA	259 : PERSONA INFORMADA	3 : Muy Alta	Fisico	0.00	10.00	10.00	10.00	10.00	10.00	10.00	10.00	10.00	10.00	10.00	1,510.00	1,610.00
					Financiero S/.	12,000.00	18,000.00	15,700.00	14,200.00	15,700.00	14,200.00	17,000.00	12,000.00	14,200.00	8,596.00	9,000.00	12,200.00	162,796.00

OEI.10 FORTALECER LA APROPIACIÓN SOCIAL Y SALVAGUARDA DEL PATRIMONIO COMO PARTE DE LA IDENTIDAD CULTURAL DE LA POBLACIÓN Y SU TERRITORIO

AEI.10.02 FORTALECIMIENTO PERMANENTE DE CAPACIDADES DE LOS AGENTES; ORGANIZACIONES; MEDIADORES Y EDUCADORES EN LA PROMOCIÓN DEL PATRIMONIO CULTURAL

COD.	Actividad Operativa / Inversiones	Ubigeo	U.M.	Prioridad	Meta	PROGRAMACION 1	2	3	4	5	6	7	8	9	10	11	12	Total Anual

AOI00136301399	CAPACITACIÓN A DOCENTES Y/O MEDIADORES CULTURALES EN HERRAMIENTAS Y ESTRATEGIAS DIDÁCTICAS PARA LA VALORACIÓN Y DEFENSA DEL PATRIMONIO CULTURAL.	150130 : SAN BORJA	259 : PERSONA INFORMADA	3 : Muy Alta	Fisico	0.00	50.00	50.00	0.00	0.00	50.00	0.00	0.00	50.00	0.00	360.00	0.00	560.00
					Financiero S/.	9,000.00	9,000.00	9,000.00	9,000.00	9,000.00	10,000.00	9,600.00	9,000.00	9,000.00	9,000.00	10,000.00	9,600.00	111,200.00

OEI.11 OPTIMIZAR LA PREVENCIÓN DE LA AFECTACIÓN DEL PATRIMONIO CULTURAL DE LA NACIÓN

AEI.11.01 DECLARATORIA E INSCRIPCIÓN OPORTUNA PARA LA PROTECCIÓN DE LOS BIENES MATERIALES PERTENECIENTES AL PATRIMONIO CULTURAL DE LA NACIÓN

COD.	Actividad Operativa / Inversiones	Ubigeo	U.M.	Prioridad	Meta	PROGRAMACION												Total Anual
						1	2	3	4	5	6	7	8	9	10	11	12	
AOI00136301388	DIFUSIÓN Y PROMOCIÓN DE LA PARTICIPACIÓN CIUDADANA PARA LA VALORACIÓN Y DEFENSA DEL PATRIMONIO CULTURAL	150130 : SAN BORJA	259 : PERSONA INFORMADA	3 : Muy Alta	Fisico	0.00	100.00	60.00	150.00	20.00	70.00	320.00	120.00	970.00	970.00	970.00	350.00	4,100.00
					Financiero S/.	12,900.00	17,200.00	17,100.00	16,200.00	16,200.00	26,900.00	42,800.00	15,200.00	15,200.00	18,900.00	19,400.00	43,930.00	261,930.00

OEI.11 OPTIMIZAR LA PREVENCIÓN DE LA AFECTACIÓN DEL PATRIMONIO CULTURAL DE LA NACIÓN

AEI.11.02 FORMACIÓN DE CAPACIDADES PERMANENTE DE LOS ACTORES INVOLUCRADOS EN LA DEFENSA; RECUPERACIÓN Y RESTITUCIÓN Y MANEJO TERRITORIAL DEL PATRIMONIO CULTURAL EN SUS JURISDICCIONES

COD.	Actividad Operativa / Inversiones	Ubigeo	U.M.	Prioridad	Meta	PROGRAMACION												Total Anual
						1	2	3	4	5	6	7	8	9	10	11	12	
AOI00136301393	CAPACITACIÓN A FUNCIONARIOS DE GOBIERNOS LOCALES Y/O MIEMBROS DE AGRUPACIONES CULTURALES DE ENTORNOS CON PATRIMONIO CULTURAL.	150130 : SAN BORJA	259 : PERSONA INFORMADA	3 : Muy Alta	Fisico	0.00	30.00	60.00	0.00	0.00	30.00	0.00	0.00	30.00	0.00	160.00	0.00	310.00
					Financiero S/.	11,500.00	19,200.00	11,500.00	11,500.00	11,500.00	19,200.00	12,100.00	11,500.00	12,500.00	6,100.00	12,600.00	5,200.00	144,400.00

Unidad Ejecutora : 001363 - MINISTERIO DE CULTURA - ADMINISTRACION GENERAL

Centro de Costo: 12.01 - DIRECCIÓN GENERAL DE PATRIMONIO ARQUEOLÓGICO INMUEBLE

OEI.10 FORTALECER LA APROPIACIÓN SOCIAL Y SALVAGUARDA DEL PATRIMONIO COMO PARTE DE LA IDENTIDAD CULTURAL DE LA POBLACIÓN Y SU TERRITORIO

AEI.10.03 MECANISMOS DE ACCESO PARA LA INVESTIGACIÓN OPORTUNOS EN BENEFICIOS DE COLECTIVOS PORTADORES E INVESTIGADORES DEL PATRIMONIO CULTURAL

COD.	Actividad Operativa / Inversiones	Ubigeo	U.M.	Prioridad	Meta	PROGRAMACION												Total Anual
						1	2	3	4	5	6	7	8	9	10	11	12	
AOI00136301605	INVESTIGACION DOCUMENTAL DE SITIOS ARQUEOLOGICOS	150130 : SAN BORJA	066 : INVESTIGACION	3 : Muy Alta	Fisico	0.00	0.00	0.00	0.00	0.00	0.00	0.00	0.00	0.00	0.00	0.00	0.00	0.00
					Financiero S/.	0.00	0.00	0.00	0.00	0.00	0.00	0.00	0.00	0.00	0.00	0.00	0.00	0.00
AOI00136301608	DIFUSION DE RESULTADOS DE INVESTIGACIONES DE SITIOS ARQUEOLOGICOS	150130 : SAN BORJA	097 : PUBLICACION	3 : Muy Alta	Fisico	0.00	0.00	0.00	0.00	0.00	0.00	0.00	0.00	0.00	0.00	0.00	0.00	0.00
					Financiero S/.	0.00	0.00	0.00	0.00	0.00	0.00	0.00	0.00	0.00	0.00	0.00	0.00	0.00
AOI00136302353	ORGANIZACIÓN DEL X CONGRESO DE ARQUEOLOGIA	150130 : SAN BORJA	117 : EVENTOS	3 : Muy Alta	Fisico	0.00	0.00	0.00	0.00	0.00	0.00	0.00	0.00	0.00	0.00	0.00	0.00	0.00
					Financiero S/.	0.00	0.00	0.00	0.00	0.00	0.00	0.00	0.00	0.00	0.00	0.00	0.00	0.00

OEI.13 FORTALECER LA GESTIÓN INSTITUCIONAL

AEI.13.03 GESTIÓN INSTITUCIONAL EFECTIVA DEL MINISTERIO DE CULTURA

COD.	Actividad Operativa / Inversiones	Ubigeo	U.M.	Prioridad	Meta	PROGRAMACION												Total Anual
						1	2	3	4	5	6	7	8	9	10	11	12	
AOI00136301511	GESTION DE LA DIRECCION GENERAL DE PATRIMONIO ARQUEOLOGICO INMUEBLE	150130 : SAN BORJA	001 : ACCION	3 : Muy Alta	Fisico	300.00	300.00	300.00	300.00	300.00	300.00	320.00	320.00	340.00	300.00	300.00	250.00	3,630.00
					Financiero S/.	63,600.00	63,690.00	97,260.00	97,260.00	97,260.00	97,260.00	88,439.37	85,139.37	173,619.37	107,606.03	61,334.18	27,886.68	1,060,355.00
AOI00136301542	DIFUSION DE INSTRUMENTOS NORMATIVOS RELACIONADOS AL PATRIMONIO ARQUEOLOGICO	150130 : SAN BORJA	227 : CAPACITACION	3 : Muy Alta	Fisico	0.00	0.00	0.00	0.00	0.00	0.00	0.00	0.00	0.00	0.00	0.00	0.00	0.00
					Financiero S/.	0.00	0.00	0.00	0.00	0.00	0.00	0.00	0.00	0.00	0.00	0.00	0.00	0.00

Unidad Ejecutora : 001363 - MINISTERIO DE CULTURA - ADMINISTRACION GENERAL

Centro de Costo: 12.02 - DIRECCIÓN DE GESTIÓN DE MONUMENTOS

OEI.11 OPTIMIZAR LA PREVENCIÓN DE LA AFECTACIÓN DEL PATRIMONIO CULTURAL DE LA NACIÓN

AEI.11.04 PROTECCIÓN PERMANENTE A LOS BIENES DEL PATRIMONIO CULTURAL DE LA NACIÓN A FAVOR DE LA CIUDADANÍA.

COD.	Actividad Operativa / Inversiones	Ubigeo	U.M.	Prioridad	Meta	PROGRAMACION												Total Anual
						1	2	3	4	5	6	7	8	9	10	11	12	
AOI00136301735	EVALUACIÓN Y DIAGNÓSTICO DEL ESTADO DE LOS BIENES INMUEBLES PREHISPÁNICOS DECLARADOS PATRIMONIO CULTURAL	150130 : SAN BORJA	460 : FICHA TECNICA	3 : Muy Alta	Fisico	4.00	4.00	5.00	5.00	5.00	5.00	1.00	1.00	1.00	5.00	5.00	5.00	46.00
					Financiero S/.	3,520.00	3,950.00	2,630.00	2,630.00	2,630.00	2,630.00	3,000.00	3,000.00	1,000.00	670.00	670.00	670.00	27,000.00
AOI00136301737	EJECUCIÓN DE ACCIONES DE EMERGENCIA EN LOS SITIOS/MONUMENTOS ARQUEOLÓGICOS DE SU JURISDICCIÓN	150130 : SAN BORJA	530 : BIEN	3 : Muy Alta	Fisico	0.00	0.00	0.00	0.00	1.00	0.00	0.00	0.00	0.00	0.00	1.00	0.00	2.00
					Financiero S/.	0.00	0.00	0.00	0.00	0.00	0.00	0.00	0.00	0.00	0.00	4,500.00	0.00	4,500.00
AOI00136301739	OPERACIÓN Y MANTENIMIENTO DE LOS BIENES INMUEBLES PREHISPÁNICOS A FAVOR DE LA CIUDADANÍA	150130 : SAN BORJA	530 : BIEN	3 : Muy Alta	Fisico	0.00	0.00	0.00	0.00	0.00	0.00	0.00	0.00	0.00	0.00	0.00	15.00	15.00
					Financiero S/.	0.00	0.00	0.00	0.00	0.00	0.00	0.00	4,500.00	2,500.00	8,160.15	8,160.15	10,579.70	33,900.00
AOI00136301740	APROPIACION SOCIAL DE MONUMENTOS ARQUEOLOGICOS	150130 : SAN BORJA	519 : MONITOREO	3 : Muy Alta	Fisico	0.00	3.00	3.00	3.00	3.00	3.00	15.00	10.00	15.00	7.00	7.00	6.00	75.00
					Financiero S/.	4,330.00	4,330.00	4,330.00	4,330.00	4,330.00	4,330.00	0.00	0.00	4,500.00	4,500.00	4,500.00	20.00	39,500.00
AOI00136301742	FORTALECIMIENTO DE LA GESTIÓN PARTICIPATIVA DE LOS MONUMENTOS ARQUEOLÓGICOS	150130 : SAN BORJA	259 : PERSONA INFORMADA	3 : Muy Alta	Fisico	0.00	0.00	30.00	0.00	0.00	30.00	20.00	20.00	25.00	25.00	25.00	25.00	200.00
					Financiero S/.	0.00	0.00	2,250.00	0.00	0.00	2,250.00	0.00	0.00	9,000.00	4,500.00	17,500.00	0.00	35,500.00
AOI00136301743	INSPECCIÓN OCULAR EN INTERVENCIONES ARQUEOLÓGICAS	150130 : SAN BORJA	063 : INSPECCION	3 : Muy Alta	Fisico	0.00	3.00	3.00	3.00	3.00	3.00	3.00	3.00	3.00	3.00	3.00	2.00	32.00
					Financiero S/.	12,900.00	12,910.00	12,910.00	12,910.00	14,220.00	6,010.00	14,985.30	6,625.00	24,500.00	18,500.00	15,172.23	10,571.53	162,214.06
AOI00136301745	COORDINACIÓN CON GOBIERNOS SUBNACIONALES A FAVOR DE LA GESTIÓN DE LOS MONUMENTOS ARQUEOLÓGICOS	150130 : SAN BORJA	535 : ASISTENCIA TECNICA	3 : Muy Alta	Fisico	0.00	2.00	2.00	2.00	2.00	2.00	2.00	2.00	1.00	1.00	0.00	1.00	17.00
					Financiero S/.	0.00	2,400.00	2,400.00	2,400.00	2,400.00	2,400.00	4,500.00	4,500.00	3,500.00	1,166.67	1,166.67	1,167.00	28,000.34
AOI00136302330	MEJORAMIENTO DE LA INTERPRETACIÓN CULTURAL DE LOS ESPACIOS DE LOS BIENES INMUEBLES PREHISPANICOS PARA SU GESTION	150130 : SAN BORJA	001 : ACCION	3 : Muy Alta	Fisico	0.00	0.00	0.00	0.00	0.00	0.00	0.00	0.00	0.00	0.00	0.00	0.00	0.00
					Financiero S/.	0.00	0.00	0.00	0.00	0.00	0.00	0.00	0.00	0.00	0.00	0.00	0.00	0.00
AOI00136302331	ACONDICIONAMIENTO PARA EL USO PÚBLICO Y LA INTERPRETACIÓN CULTURAL DE BIENES INMUEBLES PREHISPÁNICOS	150130 : SAN BORJA	001 : ACCION	3 : Muy Alta	Fisico	0.00	0.00	1.00	0.00	0.00	0.00	1.00	0.00	0.00	0.00	1.00	0.00	3.00
					Financiero S/.	0.00	0.00	6,680.00	0.00	0.00	0.00	15,500.00	9,500.00	0.00	0.00	9.18	96,789.94	128,479.12
AOI00136302332	AUTORIZACIÓN DE ACTIVIDADES PARA EL USO SOCIAL DE BIENES INMUEBLES PREHISPÁNICOS	150130 : SAN BORJA	001 : ACCION	3 : Muy Alta	Fisico	6.00	6.00	6.00	6.00	6.00	8.00	20.00	20.00	15.00	6.00	6.00	8.00	113.00
					Financiero S/.	0.00	10,150.00	13,540.00	10,450.00	11,280.00	21,430.00	0.00	0.00	9,000.00	4,500.00	4,500.00	4,500.00	89,350.00
AOI00136302333	ASISTENCIA TÉCNICA A ENTIDADES PÚBLICAS Y/O PRIVADAS PARA LA EJECUCIÓN DE ACCIONES DE PROTECCIÓN, PUESTA EN VALOR Y PROYECTOS DE INVERSIÓN EN BIENES INMUEBLES PREHISPÁNICOS	150130 : SAN BORJA	535 : ASISTENCIA TECNICA	3 : Muy Alta	Fisico	1.00	3.00	3.00	3.00	3.00	5.00	30.00	30.00	9.00	9.00	9.00	9.00	114.00
					Financiero S/.	12,650.00	12,660.00	12,660.00	12,660.00	46,840.00	37,350.00	0.00	0.00	25,000.00	32,086.32	27,086.32	30,096.01	249,088.65
AOI00136302334	ASISTENCIA TÉCNICA PARA LOS USOS COMPATIBLES DEL BIEN INMUEBLE PREHISPANICO EN EL MARCO DEL DERECHO A LA CONSULTA PREVIA	150130 : SAN BORJA	513 : CASOS	3 : Muy Alta	Fisico	0.00	0.00	0.00	0.00	1.00	0.00	3.00	3.00	1.00	1.00	0.00	0.00	9.00
					Financiero S/.	0.00	0.00	0.00	0.00	9,000.00	0.00	0.00	0.00	10,000.00	5,880.31	7,209.52	0.00	32,089.83
AOI00136302335	ASISTENCIA TÉCNICA A ENTIDADES PÚBLICAS SOBRE NORMAS A FAVOR DE LA GESTIÓN DE BIENES INMUEBLES PREHISPÁNICOS	150130 : SAN BORJA	535 : ASISTENCIA TECNICA	3 : Muy Alta	Fisico	0.00	6.00	6.00	6.00	6.00	6.00	2.00	2.00	2.00	3.00	3.00	3.00	45.00
					Financiero S/.	0.00	5,660.00	5,680.00	5,680.00	5,680.00	0.00	0.00	0.00	3,500.00	3,500.00	3,500.00	0.00	33,200.00
AOI00136302586	PREVENCIÓN ANTE RIESGOS E IMPACTOS NATURALES DE BIENES INMUEBLES PREHISPÁNICOS	150130 : SAN BORJA	530 : BIEN	3 : Muy Alta	Fisico	0.00	0.00	0.00	0.00	0.00	0.00	0.00	0.00	15.00	0.00	0.00	0.00	15.00
					Financiero S/.	0.00	0.00	0.00	0.00	0.00	0.00	0.00	0.00	756,992.00	0.00	0.00	0.00	756,992.00
AOI00136302587	EVALUACIÓN DE MEDIDAS DE MITIGACIÓN DEL RIESGO Y VULNERABILIDAD DE BIENES INMUEBLES PREHISPÁNICOS ANTE RIESGOS E IMPACTOS NATURALES	150130 : SAN BORJA	460 : FICHA TECNICA	3 : Muy Alta	Fisico	0.00	0.00	0.00	0.00	0.00	0.00	0.00	0.00	69.00	0.00	0.00	0.00	69.00
					Financiero S/.	0.00	0.00	0.00	0.00	0.00	0.00	0.00	0.00	258,880.00	0.00	0.00	0.00	258,880.00
AOI00136302695	ACONDICIONAMIENTO Y MANTENIMIENTO DE BIENES INMUEBLES PREHISPANICOS EN EL MARCO DE LA LEY 31912	150130 : SAN BORJA	530 : BIEN	3 : Muy Alta	Fisico	0.00	0.00	0.00	0.00	0.00	0.00	0.00	0.00	0.00	0.00	0.00	44.00	44.00
					Financiero S/.	0.00	0.00	0.00	0.00	0.00	0.00	0.00	0.00	0.00	0.00	0.00	1,019,799.00	1,019,799.00

OEI.13 FORTALECER LA GESTIÓN INSTITUCIONAL

AEI.13.03 GESTIÓN INSTITUCIONAL EFECTIVA DEL MINISTERIO DE CULTURA

COD.	Actividad Operativa / Inversiones	Ubigeo	U.M.	Prioridad	Meta	PROGRAMACION												Total Anual
						1	2	3	4	5	6	7	8	9	10	11	12	
AOI00136301732	ELABORACIÓN DE PROPUESTAS DE NORMATIVA EN LA GESTIÓN Y ADMINISTRACIÓN DE MONUMENTOS ARQUEOLÓGICOS	150130 : SAN BORJA	036 : DOCUMENTO	3 : Muy Alta	Fisico	0.00	0.00	0.00	1.00	0.00	0.00	0.00	0.00	0.00	0.00	1.00	0.00	2.00
					Financiero S/.	900.00	900.00	900.00	900.00	900.00	0.00	0.00	0.00	0.00	0.00	0.00	0.00	4,500.00

Unidad Ejecutora : 001363 - MINISTERIO DE CULTURA - ADMINISTRACION GENERAL

Centro de Costo: 12.03 - DIRECCIÓN DE CATASTRO Y SANEAMIENTO FÍSICO LEGAL

OEI.11 OPTIMIZAR LA PREVENCIÓN DE LA AFECTACIÓN DEL PATRIMONIO CULTURAL DE LA NACIÓN

AEI.11.01 DECLARATORIA E INSCRIPCIÓN OPORTUNA PARA LA PROTECCIÓN DE LOS BIENES MATERIALES PERTENECIENTES AL PATRIMONIO CULTURAL DE LA NACIÓN

COD.	Actividad Operativa / Inversiones	Ubigeo	U.M.	Prioridad	Meta	PROGRAMACION												Total Anual
						1	2	3	4	5	6	7	8	9	10	11	12	
AOI00136301632	REGISTRO Y ACTUALIZACIÓN DEL SISTEMA DE INFORMACION GEOGRAFICA ARQUEOLOGICA	150130 : SAN BORJA	103 : REGISTRO	3 : Muy Alta	Fisico	50.00	50.00	50.00	50.00	50.00	50.00	50.00	50.00	50.00	50.00	50.00	50.00	600.00
					Financiero S/.	10,240.00	14,440.00	14,730.00	14,440.00	14,440.00	14,510.00	10,793.30	10,223.31	10,223.31	14,223.31	15,223.31	10,267.28	153,753.82
AOI00136301636	EXPEDICION DE BUSQUEDA DE ANTECEDENTES CATASTRALES ARQUEOLOGICOS	150130 : SAN BORJA	060 : INFORME	3 : Muy Alta	Fisico	20.00	20.00	20.00	20.00	20.00	20.00	15.00	15.00	15.00	15.00	20.00	20.00	220.00
					Financiero S/.	7,660.00	19,210.00	19,500.00	19,210.00	19,210.00	19,220.00	28,440.94	28,505.95	25,505.95	22,505.95	1,577.30	2,690.36	213,236.45
AOI00136301663	ELABORACION DEL EXPEDIENTE TECNICO DE DELIMITACIÓN DE MONUMENTO ARQUEOLÓGICO PREHISPÁNICO	150130 : SAN BORJA	054 : EXPEDIENTE TECNICO	3 : Muy Alta	Fisico	1.00	4.00	4.00	4.00	4.00	4.00	6.00	6.00	6.00	6.00	9.00	9.00	63.00
					Financiero S/.	50,190.00	63,740.00	63,740.00	63,740.00	63,740.00	63,720.00	55,225.82	66,493.46	64,680.46	71,299.40	69,491.41	87,835.06	783,895.61
AOI00136301675	ELABORACION DEL EXPEDIENTE DE SANEAMIENTO FISICO - LEGAL PARA LA DECLARATORIA DEL BIEN ARQUEOLOGICO COMO PATRIMONIO CULTURAL DE LA NACION	150130 : SAN BORJA	054 : EXPEDIENTE TECNICO	3 : Muy Alta	Fisico	0.00	0.00	0.00	1.00	1.00	1.00	3.00	3.00	3.00	4.00	4.00	4.00	24.00
					Financiero S/.	28,730.00	50,120.00	51,210.00	51,590.00	51,590.00	51,560.00	37,244.91	42,836.13	49,836.13	48,602.65	47,004.36	58,350.94	568,675.12
AOI00136302297	EVALUACION DE SOLICITUDES DE DETERMINACION DE PROTECCION PROVISIONAL DE MONUMENTOS ARQUEOLOGICOS	150130 : SAN BORJA	060 : INFORME	3 : Muy Alta	Fisico	0.00	0.00	0.00	0.00	0.00	0.00	0.00	0.00	0.00	0.00	0.00	0.00	0.00
					Financiero S/.	0.00	0.00	0.00	0.00	0.00	0.00	0.00	0.00	0.00	0.00	0.00	0.00	0.00
AOI00136302300	EVALUACION DE SOLICITUDES DE RETIRO DE LA CONDICION DE PATRIMONIO CULTURAL DE MONUMENTOS ARQUEOLOGICOS	150130 : SAN BORJA	060 : INFORME	3 : Muy Alta	Fisico	0.00	0.00	0.00	0.00	0.00	0.00	0.00	0.00	0.00	0.00	0.00	0.00	0.00
					Financiero S/.	0.00	0.00	0.00	0.00	0.00	0.00	0.00	0.00	0.00	0.00	0.00	0.00	0.00

Unidad Ejecutora : 001363 - MINISTERIO DE CULTURA - ADMINISTRACION GENERAL

Centro de Costo: 12.04 - DIRECCIÓN DE CALIFICACIÓN DE INTERVENCIONES ARQUEOLÓGICA

OEI.11 OPTIMIZAR LA PREVENCIÓN DE LA AFECTACIÓN DEL PATRIMONIO CULTURAL DE LA NACIÓN

AEI.11.02 FORMACIÓN DE CAPACIDADES PERMANENTE DE LOS ACTORES INVOLUCRADOS EN LA DEFENSA; RECUPERACIÓN Y RESTITUCIÓN Y MANEJO TERRITORIAL DEL PATRIMONIO CULTURAL EN SUS JURISDICCIONES

COD.	Actividad Operativa / Inversiones	Ubigeo	U.M.	Prioridad	Meta	PROGRAMACION												Total Anual
						1	2	3	4	5	6	7	8	9	10	11	12	
AOI00136301753	EJECUCIÓN DE CAPACITACIONES TÉCNICAS A LAS DDCS DE APLICACIÓN DE NORMAS EN MATERIA DE PROYECTOS DE INTERVENCION ARQUEOLOGICA	150130 : SAN BORJA	227 : CAPACITACION	3 : Alta	Fisico	0.00	0.00	2.00	2.00	0.00	0.00	0.00	0.00	2.00	2.00	2.00	0.00	10.00
					Financiero S/.	500.00	1,500.00	1,500.00	1,500.00	0.00	0.00	5,000.00	0.00	0.00	0.00	0.00	1,000.00	11,000.00
AOI00136301776	DIFUSIÓN DE PROCEDIMIENTOS Y MODALIDADES PARA LA REALIZACIÓN DE PROYECTOS DE INTERVENCIÓN ARQUEOLÓGICA	150130 : SAN BORJA	227 : CAPACITACION	3 : Alta	Fisico	0.00	0.00	2.00	2.00	0.00	0.00	0.00	2.00	0.00	1.00	0.00	0.00	7.00
					Financiero S/.	0.00	0.00	0.00	0.00	0.00	0.00	0.00	5,000.00	0.00	17,000.00	0.00	0.00	22,000.00

OEI.11 OPTIMIZAR LA PREVENCIÓN DE LA AFECTACIÓN DEL PATRIMONIO CULTURAL DE LA NACIÓN

AEI.11.08 PREVENCIÓN OPORTUNA DE AFECTACIONES EN PRESUNTOS BIENES ARQUEOLÓGICOS DEL PATRIMONIO CULTURAL DE LA NACIÓN EN BENEFICIO DEL PAÍS

COD.	Actividad Operativa / Inversiones	Ubigeo	U.M.	Prioridad	Meta	PROGRAMACION												Total Anual
						1	2	3	4	5	6	7	8	9	10	11	12	

AOI00136301759	EVALUACIÓN DE PROYECTOS DE INTERVENCIÓN ARQUEOLÓGICA	150130 : SAN BORJA	105 : RESOLUCION	3 : Muy Alta	Fisico	35.00	35.00	35.00	35.00	35.00	35.00	80.00	80.00	80.00	35.00	35.00	30.00	550.00
					Financiero S/.	53,110.00	53,110.00	53,110.00	68,110.00	68,110.00	68,110.00	64,183.94	59,537.26	57,037.26	53,037.26	57,263.64	125,652.02	780,371.38
AOI00136301763	INSPECCIÓN A PROYECTOS DE INTERVENCIÓN ARQUEOLÓGICA EN EL MARCO DE OBRAS PÚBLICO Y/O PRIVADAS	150130 : SAN BORJA	063 : INSPECCION	3 : Muy Alta	Fisico	0.00	0.00	2.00	2.00	1.00	1.00	3.00	3.00	2.00	3.00	0.00	0.00	17.00
					Financiero S/.	0.00	3,700.00	8,080.00	8,080.00	5,380.00	4,380.00	0.00	480.00	21,540.00	10,629.62	0.00	0.00	62,269.62
AOI00136301786	AUTORIZACIÓN DE SOLICITUDES DE CUSTODIA TEMPORAL DE COLECCIONES ARQUEOLÓGICAS PROCEDENTES DE PROYECTOS DE INTERVENCIÓN ARQUEOLÓGICA	150130 : SAN BORJA	105 : RESOLUCION	3 : Muy Alta	Fisico	2.00	2.00	3.00	1.00	1.00	2.00	6.00	6.00	6.00	6.00	4.00	0.00	39.00
					Financiero S/.	4,580.00	4,580.00	4,580.00	4,580.00	4,580.00	4,600.00	0.00	0.00	2,500.00	4,000.00	0.00	13,500.00	47,500.00
AOI00136301790	EVALUACIÓN DE SOLICITUDES DE EXPORTACIÓN DE MUESTRAS ARQUEOLÓGICAS CON FINES DE INVESTIGACIÓN	150130 : SAN BORJA	105 : RESOLUCION	3 : Muy Alta	Fisico	2.00	2.00	2.00	2.00	2.00	2.00	10.00	10.00	10.00	10.00	10.00	2.00	64.00
					Financiero S/.	3,000.00	3,000.00	3,000.00	3,000.00	3,000.00	3,000.00	0.00	2,000.00	2,500.00	2,500.00	2,500.00	17,500.00	45,000.00
AOI00136302694	ELABORACIÓN DE OPINIONES TÉCNICAS Y SEGUIMIENTO SOBRE INSTRUMENTOS AMBIENTALES EN EL MARCO DE LA LEY 31912	150130 : SAN BORJA	001 : ACCION	3 : Muy Alta	Fisico	0.00	0.00	0.00	0.00	0.00	0.00	0.00	0.00	0.00	0.00	1.00	4.00	5.00
					Financiero S/.	0.00	0.00	0.00	0.00	0.00	0.00	0.00	0.00	0.00	0.00	0.00	38,796.00	38,796.00

OEI.13 FORTALECER LA GESTIÓN INSTITUCIONAL

AEI.13.03 GESTIÓN INSTITUCIONAL EFECTIVA DEL MINISTERIO DE CULTURA

COD.	Actividad Operativa / Inversiones	Ubigeo	U.M.	Prioridad	Meta	PROGRAMACION 1	2	3	4	5	6	7	8	9	10	11	12	Total Anual
AOI00136301734	ELABORACIÓN DE OPINIONES TÉCNICAS SOBRE INSTRUMENTOS AMBIENTALES DE PROYECTOS PRODUCTIVOS, EXTRACTIVOS E INFRAESTRUCTURA	150130 : SAN BORJA	036 : DOCUMENTO	3 : Muy Alta	Fisico	8.00	8.00	9.00	9.00	9.00	9.00	15.00	15.00	9.00	9.00	9.00	9.00	118.00
					Financiero S/.	19,500.00	19,500.00	19,500.00	19,500.00	19,500.00	19,490.00	0.00	0.00	20,000.00	20,000.00	20,000.00	7,866.00	184,856.00
AOI00136301738	ELABORACIÓN DE INSTRUMENTOS TÉCNICOS NORMATIVOS - RELACIONADOS A LA CALIFICACIÓN DE PROYECTOS ARQUEOLÓGICOS	150130 : SAN BORJA	271 : PROPUESTAS	3 : Alta	Fisico	0.00	0.00	0.00	0.00	0.00	0.00	0.00	0.00	0.00	0.00	2.00	0.00	2.00
					Financiero S/.	830.00	830.00	830.00	830.00	830.00	830.00	6,020.00	0.00	0.00	0.00	6,000.00	0.00	17,000.00

Unidad Ejecutora : 001363 - MINISTERIO DE CULTURA - ADMINISTRACION GENERAL
Centro de Costo: 12.05 - DIRECCIÓN DE CERTIFICACIONES

OEI.11 OPTIMIZAR LA PREVENCIÓN DE LA AFECTACIÓN DEL PATRIMONIO CULTURAL DE LA NACIÓN

AEI.11.08 PREVENCIÓN OPORTUNA DE AFECTACIONES EN PRESUNTOS BIENES ARQUEOLÓGICOS DEL PATRIMONIO CULTURAL DE LA NACIÓN EN BENEFICIO DEL PAÍS

COD.	Actividad Operativa / Inversiones	Ubigeo	U.M.	Prioridad	Meta	PROGRAMACION 1	2	3	4	5	6	7	8	9	10	11	12	Total Anual
AOI00136301699	FORMULACIÓN DE PROPUESTAS DE INSTRUMENTOS TÉCNICOS DE LOS PROCEDIMIENTOS RELACIONADOS A INTERVENCIONES ARQUEOLÓGICAS	150130 : SAN BORJA	036 : DOCUMENTO	3 : Alta	Fisico	0.00	0.00	0.00	0.00	0.00	0.00	0.00	0.00	0.00	0.00	0.00	0.00	0.00
					Financiero S/.	0.00	0.00	0.00	0.00	0.00	0.00	0.00	0.00	0.00	0.00	0.00	0.00	0.00
AOI00136301704	DIFUSIÓN Y CAPACITACIÓN LOS PROCEDIMIENTOS ARQUEOLÓGICOS	150130 : SAN BORJA	117 : EVENTOS	3 : Alta	Fisico	0.00	0.00	0.00	1.00	0.00	1.00	2.00	2.00	2.00	2.00	2.00	0.00	12.00
					Financiero S/.	0.00	0.00	0.00	3,500.00	0.00	3,500.00	0.00	0.00	0.00	0.00	0.00	0.00	7,000.00
AOI00136301711	ATENCIÓN DE SOLICITUDES DE PROCEDIMIENTO DE CIRA	150130 : SAN BORJA	001 : ACCION	3 : Muy Alta	Fisico	36.00	42.00	42.00	42.00	42.00	42.00	250.00	400.00	400.00	400.00	18.00	18.00	1,732.00
					Financiero S/.	39,250.00	43,630.00	43,650.00	43,650.00	39,980.00	39,980.00	21,547.62	23,259.66	46,011.64	52,259.66	48,813.88	43,535.24	485,567.70
AOI00136301718	ATENCIÓN DE SOLICITUDES DE INTERVENCIONES ARQUEOLOGICAS	150130 : SAN BORJA	001 : ACCION	3 : Muy Alta	Fisico	65.00	65.00	65.00	65.00	65.00	65.00	150.00	150.00	150.00	160.00	40.00	40.00	1,080.00
					Financiero S/.	25,520.00	31,670.00	31,680.00	31,680.00	36,810.00	68,620.00	34,846.37	32,626.37	50,126.37	61,406.37	36,626.37	70,067.47	511,679.32
AOI00136301725	EJECUCIÓN DE INSPECCIONES OCULARES A INTERVENCIONES ARQUEOLÓGICAS A NIVEL NACIONAL	150130 : SAN BORJA	599 : ACTA	3 : Muy Alta	Fisico	61.00	78.00	78.00	78.00	78.00	75.00	115.00	115.00	90.00	90.00	48.00	48.00	954.00
					Financiero S/.	29,920.00	37,890.00	37,890.00	37,890.00	37,890.00	37,870.00	18,810.00	10,500.00	32,467.00	34,168.00	34,168.00	24,171.98	373,634.98
AOI00136302693	ATENCION DE SOLICITUDES DE CIRAS Y PMA EN EL MARCO DE LA LEY 31912	150130 : SAN BORJA	599 : ACTA	3 : Muy Alta	Fisico	0.00	0.00	0.00	0.00	0.00	0.00	0.00	0.00	0.00	0.00	200.00	225.00	425.00
					Financiero S/.	0.00	0.00	0.00	0.00	0.00	0.00	0.00	0.00	0.00	0.00	0.00	163,549.00	163,549.00

Unidad Ejecutora : 001363 - MINISTERIO DE CULTURA - ADMINISTRACION GENERAL
Centro de Costo: 13.01 - DIRECCIÓN GENERAL DE INDUSTRIAS CULTURALES Y ARTES

OEI.08 FORTALECER EL DESARROLLO DE LA OFERTA CULTURAL DE LAS ARTES E INDUSTRIAS CULTURALES Y CREATIVAS.

AEI.08.01 FORTALECIMIENTO DE CAPACIDADES PERMANENTE A CREADORES; GESTORES Y EMPRENDEDORES DE LAS INDUSTRIAS CULTURALES Y ARTES

COD.	Actividad Operativa / Inversiones	Ubigeo	U.M.	Prioridad	Meta	PROGRAMACION 1	2	3	4	5	6	7	8	9	10	11	12	Total Anual
AOI00136301171	ORGANIZACIÓN DE ENCUENTROS CULTURALES PARA FORTALECIMIENTO DE CAPACIDADES	150130 : SAN BORJA	010 : BENEFICIARIO	3 : Muy Alta	Fisico	0.00	0.00	0.00	30.00	0.00	56.00	0.00	150.00	100.00	280.00	50.00	0.00	666.00
					Financiero S/.	0.00	0.00	0.00	0.00	0.00	2,300.00	2,300.00	2,300.00	2,300.00	2,300.00	0.00	0.00	11,500.00

OEI.08 FORTALECER EL DESARROLLO DE LA OFERTA CULTURAL DE LAS ARTES E INDUSTRIAS CULTURALES Y CREATIVAS.

AEI.08.02 OTORGAMIENTO DE INCENTIVOS ECONÓMICOS Y NO ECONÓMICOS ACCESIBLES A AGENTES CULTURALES; NEGOCIOS Y PROYECTOS CULTURALES

COD.	Actividad Operativa / Inversiones	Ubigeo	U.M.	Prioridad	Meta	PROGRAMACION 1	2	3	4	5	6	7	8	9	10	11	12	Total Anual
AOI00136301172	ORGANIZACIÓN DE CEREMONIA DE PREMIACIÓN DE CONCURSOS DE CINE Y DE ESTÍMULOS ECONÓMICOS	150130 : SAN BORJA	001 : ACCION	3 : Muy Alta	Fisico	0.00	0.00	0.00	0.00	0.00	0.00	0.00	0.00	0.00	0.00	0.00	0.00	0.00
					Financiero S/.	0.00	0.00	0.00	0.00	0.00	0.00	0.00	0.00	0.00	0.00	0.00	0.00	0.00
AOI00136301176	PARTICIPACIÓN EN ORGANISMOS INTERNACIONALES A TRAVÉS DEL PAGO DE LAS CUOTAS INTERNACIONALES	150130 : SAN BORJA	010 : BENEFICIARIO	3 : Muy Alta	Fisico	0.00	0.00	0.00	0.00	0.00	0.00	0.00	0.00	0.00	0.00	20.00	0.00	20.00
					Financiero S/.	0.00	1,313,674.00	0.00	0.00	0.00	0.00	0.00	50,264.00	0.00	0.00	0.00	144,736.00	1,508,674.00
AOI00136302363	EJECUCIÓN DE LA SUBVENCIÓN ECONÓMICA A FAVOR DE TRABAJADORES DEPENDIENTES O INDEPENDIENTES Y/O PRESTADORES DE SERVICIOS CULTURALES REGISTRADOS EN EL RENTOCA - DECRETO DE URGENCIA N 002-2023	150130 : SAN BORJA	010 : BENEFICIARIO	3 : Muy Alta	Fisico	0.00	1,900.00	460.00	15.00	15.00	0.00	0.00	0.00	0.00	0.00	0.00	0.00	2,390.00
					Financiero S/.	0.00	1,069,600.00	936,200.00	19,250.00	16,250.00	12,500.00	6,000.00	0.00	0.00	0.00	0.00	0.00	2,059,800.00

OEI.12 FORTALECER LA PARTICIPACIÓN DE LOS ACTORES Y EL ENFOQUE TERRITORIAL EN EL DESARROLLO DE LAS POLÍTICAS DEL SECTOR CULTURA.

AEI.12.01 ASISTENCIA TÉCNICA Y ACOMPAÑAMIENTO INTEGRAL A ENTIDADES EN LOS TRES NIVELES DE GOBIERNO PARA LA GESTIÓN Y DESARROLLO DE POLÍTICAS CULTURALES A NIVEL TERRITORIAL

COD.	Actividad Operativa / Inversiones	Ubigeo	U.M.	Prioridad	Meta	PROGRAMACION 1	2	3	4	5	6	7	8	9	10	11	12	Total Anual
AOI00136302362	IMPLEMENTACIÓN DE ACTIVIDADES PARA LA ARTICULACIÓN TERRITORIAL	150130 : SAN BORJA	120 : ENTIDAD	3 : Muy Alta	Fisico	0.00	0.00	2.00	0.00	5.00	0.00	0.00	23.00	4.00	0.00	0.00	136.00	170.00
					Financiero S/.	0.00	2,300.00	2,300.00	2,300.00	0.00	0.00	6,400.00	6,400.00	6,400.00	7,500.00	2,500.00	2,500.00	38,600.00
AOI00136302501	REALIZACIÓN DE ASISTENCIA TÉCNICA PARA ELABORACIÓN DE PLANES O GUÍAS DE INDUSTRIAS CULTURALES Y ARTES	150130 : SAN BORJA	036 : DOCUMENTO	3 : Muy Alta	Fisico	0.00	0.00	0.00	0.00	0.00	0.00	1.00	0.00	0.00	0.00	0.00	2.00	3.00
					Financiero S/.	0.00	0.00	0.00	0.00	2,500.00	5,000.00	7,500.00	0.00	0.00	0.00	5,000.00	0.00	20,000.00

OEI.13 FORTALECER LA GESTIÓN INSTITUCIONAL

AEI.13.03 GESTIÓN INSTITUCIONAL EFECTIVA DEL MINISTERIO DE CULTURA

COD.	Actividad Operativa / Inversiones	Ubigeo	U.M.	Prioridad	Meta	PROGRAMACION 1	2	3	4	5	6	7	8	9	10	11	12	Total Anual
AOI00136301163	IMPLEMENTACIÓN DE ACCIONES PARA LA GESTIÓN DE LA INFORMACIÓN	150130 : SAN BORJA	001 : ACCION	3 : Muy Alta	Fisico	0.00	1.00	1.00	1.00	1.00	1.00	1.00	2.00	2.00	3.00	4.00	3.00	20.00
					Financiero S/.	7,174.17	21,969.58	22,915.58	22,649.58	16,649.58	16,649.58	27,649.58	27,649.58	13,149.58	18,563.58	19,649.58	31,399.58	246,069.55
AOI00136301166	GESTIÓN ADMINISTRATIVA	150130 : SAN BORJA	001 : ACCION	3 : Muy Alta	Fisico	0.00	1.00	0.00	1.00	0.00	1.00	0.00	0.00	0.00	1.00	0.00	2.00	6.00
					Financiero S/.	22,005.00	59,618.42	59,618.42	75,618.42	69,638.42	66,951.42	75,618.42	75,618.42	73,618.42	89,615.42	108,030.92	89,997.75	865,949.45
AOI00136301168	ELABORACIÓN DE MARCOS NORMATIVOS, POLÍTICAS Y/O DOCUMENTOS LEGALES	150130 : SAN BORJA	001 : ACCION	3 : Muy Alta	Fisico	1.00	0.00	1.00	2.00	1.00	2.00	1.00	1.00	11.00	2.00	2.00	3.00	27.00
					Financiero S/.	0.00	14,500.00	14,500.00	10,000.00	14,500.00	5,000.00	15,000.00	15,000.00	15,000.00	15,000.00	15,000.00	15,000.00	148,500.00
AOI00136302361	GESTIÓN Y MONITOREO A LA IMPLEMENTACIÓN DEL REGISTRO NACIONAL DE TRABAJADORES Y ORGANIZACIONES DE LAS INDUSTRIAS CULTURALES Y ARTES RENTOCA	150130 : SAN BORJA	001 : ACCION	3 : Muy Alta	Fisico	0.00	1.00	1.00	0.00	1.00	2.00	1.00	1.00	2.00	1.00	1.00	3.00	14.00
					Financiero S/.	0.00	17,500.00	22,500.00	39,500.00	18,000.00	21,500.00	41,000.00	39,500.00	39,500.00	71,850.00	46,323.00	25,365.00	382,538.00

Unidad Ejecutora : 001363 - MINISTERIO DE CULTURA - ADMINISTRACION GENERAL
Centro de Costo: 13.02 - DIRECCIÓN DEL AUDIOVISUAL, LA FONOGRAFÍA Y LOS NUEVOS MEDIOS

OEI.07 INCREMENTAR LA PARTICIPACIÓN DE LA POBLACIÓN EN BIENES; SERVICIOS Y ACTIVIDADES CULTURALES DIVERSOS.

AEI.07.05 DIFUSIÓN DE OBRAS AUDIOVISUALES DIVERSAS Y ACCESIBLES EN BENEFICIO DE LA POBLACIÓN

COD.	Actividad Operativa / Inversiones	Ubigeo	U.M.	Prioridad	Meta	PROGRAMACION 1	2	3	4	5	6	7	8	9	10	11	12	Total Anual
AOI00136301408	PROGRAMACIÓN Y PROYECCIÓN DE CONTENIDOS AUDIOVISUALES	150130 : SAN BORJA	010 : BENEFICIARIO	3 : Muy Alta	Fisico	0.00	300.00	450.00	650.00	2,300.00	1,000.00	700.00	1,000.00	600.00	800.00	900.00	530.00	9,230.00
					Financiero S/.	0.00	26,000.00	6,000.00	0.00	28,340.00	25,660.00	0.00	0.00	0.00	0.00	0.00	0.00	86,000.00

OEI.07 INCREMENTAR LA PARTICIPACIÓN DE LA POBLACIÓN EN BIENES; SERVICIOS Y ACTIVIDADES CULTURALES DIVERSOS.

AEI.07.07 GENERACIÓN DE CONTENIDOS CULTURALES EN PLATAFORMAS VIRTUALES ACCESIBLES A LA POBLACIÓN

COD.	Actividad Operativa / Inversiones	Ubigeo	U.M.	Prioridad	Meta	PROGRAMACION 1	2	3	4	5	6	7	8	9	10	11	12	Total Anual
AOI00136301410	DIFUSIÓN DE CONTENIDOS DE INDUSTRIAS CULTURALES Y LAS ARTES EN ESPACIOS VIRTUALES	150130 : SAN BORJA	010 : BENEFICIARIO	3 : Muy Alta	Fisico	4,000.00	4,000.00	4,500.00	5,000.00	5,000.00	4,500.00	5,000.00	5,000.00	7,000.00	7,000.00	7,000.00	6,000.00	64,000.00
					Financiero S/.	0.00	0.00	0.00	20,000.00	6,000.00	0.00	57,744.00	0.00	0.00	0.00	0.00	222.00	83,966.00

OEI.08 FORTALECER EL DESARROLLO DE LA OFERTA CULTURAL DE LAS ARTES E INDUSTRIAS CULTURALES Y CREATIVAS.

AEI.08.01 FORTALECIMIENTO DE CAPACIDADES PERMANENTE A CREADORES; GESTORES Y EMPRENDEDORES DE LAS INDUSTRIAS CULTURALES Y ARTES

COD.	Actividad Operativa / Inversiones	Ubigeo	U.M.	Prioridad	Meta	PROGRAMACION 1	2	3	4	5	6	7	8	9	10	11	12	Total Anual
AOI00136301403	REALIZACION DE TALLERES Y/O CHARLAS EN TEMAS CULTURALES	150130 : SAN BORJA	010 : BENEFICIARIO	3 : Muy Alta	Fisico	0.00	50.00	60.00	300.00	252.00	50.00	30.00	22.00	0.00	120.00	60.00	50.00	994.00
					Financiero S/.	0.00	63,777.00	0.00	0.00	13,500.00	0.00	0.00	13,500.00	10,000.00	0.00	3,000.00	19,991.00	123,768.00

OEI.08 FORTALECER EL DESARROLLO DE LA OFERTA CULTURAL DE LAS ARTES E INDUSTRIAS CULTURALES Y CREATIVAS.

AEI.08.02 OTORGAMIENTO DE INCENTIVOS ECONÓMICOS Y NO ECONÓMICOS ACCESIBLES A AGENTES CULTURALES; NEGOCIOS Y PROYECTOS CULTURALES

COD.	Actividad Operativa / Inversiones	Ubigeo	U.M.	Prioridad	Meta	PROGRAMACION 1	2	3	4	5	6	7	8	9	10	11	12	Total Anual
AOI00136301406	ORGANIZACIÓN Y EJECUCIÓN DE CONCURSOS DE CINE Y DE ESTÍMULOS ECONÓMICOS DEL AUDIOVISUAL	150130 : SAN BORJA	010 : BENEFICIARIO	3 : Muy Alta	Fisico	0.00	2.00	2.00	4.00	6.00	8.00	15.00	34.00	60.00	20.00	84.00	5.00	240.00
					Financiero S/.	22,270.80	324,211.80	182,270.80	192,270.80	323,660.80	412,270.80	674,014.80	822,270.80	265,866.80	6,009,514.80	19,070,195.00	1,762,658.00	30,061,476.00

OEI.08 FORTALECER EL DESARROLLO DE LA OFERTA CULTURAL DE LAS ARTES E INDUSTRIAS CULTURALES Y CREATIVAS.

AEI.08.03 DESARROLLO DE FERIAS; FESTIVALES; MERCADOS Y/O ESPACIOS DE CIRCULACIÓN DE BIENES Y SERVICIOS CULTURALES PERMANENTES PARA LOS AGENTES CULTURALES

COD.	Actividad Operativa / Inversiones	Ubigeo	U.M.	Prioridad	Meta	PROGRAMACION 1	2	3	4	5	6	7	8	9	10	11	12	Total Anual
AOI00136302020	PARTICIPACIÓN EN EVENTOS NACIONALES PARA POSICIONAMIENTO DE LAS ARTES E INDUSTRIAS CULTURALES	150130 : SAN BORJA	117 : EVENTOS	3 : Muy Alta	Fisico	0.00	0.00	0.00	0.00	0.00	0.00	1.00	1.00	1.00	0.00	1.00	1.00	5.00
					Financiero S/.	0.00	0.00	0.00	0.00	0.00	0.00	0.00	0.00	2,345.00	0.00	1,800.00	7,800.00	11,945.00

OEI.08 FORTALECER EL DESARROLLO DE LA OFERTA CULTURAL DE LAS ARTES E INDUSTRIAS CULTURALES Y CREATIVAS.

AEI.08.04 PARTICIPACIÓN EN EVENTOS INTERNACIONALES Y DESARROLLO DE ACCIONES PARA EL POSICIONAMIENTO DE LAS INDUSTRIAS CULTURALES Y LAS ARTES EN EL EXTERIOR DE TRABAJADORES Y/O ORGANIZACIONES CULTURALES

COD.	Actividad Operativa / Inversiones	Ubigeo	U.M.	Prioridad	Meta	PROGRAMACION 1	2	3	4	5	6	7	8	9	10	11	12	Total Anual
AOI00136301412	PARTICIPACION EN EVENTOS INTERNACIONALES PARA POSICIONAMIENTO DE LAS ARTES E INDUSTRIAS	150130 : SAN BORJA	117 : EVENTOS	3 : Muy Alta	Fisico	0.00	0.00	1.00	0.00	0.00	0.00	0.00	1.00	0.00	1.00	0.00	0.00	3.00

CULTURALES	Financiero S/.	0.00	0.00	0.00	9,976.60	33,978.24	0.00	0.00	0.00	18,328.00	1,803.16	11,395.00	0.00	75,481.00

OEI.13 FORTALECER LA GESTIÓN INSTITUCIONAL

AEI.13.03 GESTIÓN INSTITUCIONAL EFECTIVA DEL MINISTERIO DE CULTURA

COD.	Actividad Operativa / Inversiones	Ubigeo	U.M.	Prioridad	Meta	PROGRAMACION 1	2	3	4	5	6	7	8	9	10	11	12	Total Anual
AOI00136301396	ELABORACIÓN DE MARCOS NORMATIVOS, POLÍTICAS Y/O DOCUMENTOS LEGALES	150130 : SAN BORJA	001 : ACCION	3 : Muy Alta	Fisico	0.00	0.00	0.00	1.00	0.00	1.00	0.00	0.00	0.00	1.00	1.00	2.00	6.00
					Financiero S/.	0.00	10,000.00	0.00	0.00	8,000.00	8,000.00	8,000.00	0.00	0.00	7,300.00	6,000.00	12,421.00	59,721.00
AOI00136301398	IMPLEMENTACIÓN DE ACCIONES PARA LA GESTIÓN DE LA INFORMACIÓN	150130 : SAN BORJA	001 : ACCION	3 : Muy Alta	Fisico	0.00	0.00	1.00	0.00	0.00	1.00	0.00	0.00	1.00	0.00	0.00	3.00	6.00
					Financiero S/.	0.00	0.00	16,000.00	2,500.00	2,500.00	2,500.00	2,500.00	2,500.00	1,380.00	0.00	0.00	10,500.00	40,380.00
AOI00136301400	CONSERVACION DE ARCHIVO DOCUMENTAL Y ESPECIALIZADO	150130 : SAN BORJA	001 : ACCION	3 : Muy Alta	Fisico	0.00	0.00	1.00	0.00	0.00	1.00	0.00	0.00	0.00	0.00	0.00	1.00	3.00
					Financiero S/.	0.00	7,500.00	3,500.00	3,500.00	3,500.00	2,000.00	0.00	0.00	0.00	120.00	0.00	3,255.00	23,375.00
AOI00136302364	IMPLEMENTACIÓN DEL RENTOCA PARA EL SECTOR DEL CINE Y DEL AUDIOVISUAL	150130 : SAN BORJA	001 : ACCION	3 : Muy Alta	Fisico	0.00	1.00	0.00	0.00	0.00	0.00	0.00	0.00	0.00	0.00	0.00	1.00	2.00
					Financiero S/.	0.00	8,700.00	5,000.00	5,000.00	5,000.00	5,000.00	5,000.00	5,000.00	5,000.00	5,000.00	5,000.00	4,780.00	58,480.00

Unidad Ejecutora : 001363 - MINISTERIO DE CULTURA - ADMINISTRACION GENERAL

Centro de Costo: 13.03 - DIRECCIÓN DEL LIBRO Y LA LECTURA

OEI.07 INCREMENTAR LA PARTICIPACIÓN DE LA POBLACIÓN EN BIENES; SERVICIOS Y ACTIVIDADES CULTURALES DIVERSOS.

AEI.07.01 FORTALECIMIENTO DE CAPACIDADES PERMANENTE A MEDIADORES; DOCENTES DE ARTES Y PÚBLICO EN GENERAL

COD.	Actividad Operativa / Inversiones	Ubigeo	U.M.	Prioridad	Meta	PROGRAMACION 1	2	3	4	5	6	7	8	9	10	11	12	Total Anual
AOI00136302369	ORGANIZACIÓN DE ACTIVIDADES DE FORTALECIMIENTO DE CAPACIDADES PARA MEDIADORES DE LECTURA	150130 : SAN BORJA	010 : BENEFICIARIO	3 : Muy Alta	Fisico	0.00	0.00	75.00	35.00	20.00	40.00	155.00	170.00	90.00	135.00	115.00	57.00	892.00
					Financiero S/.	0.00	0.00	11,000.00	22,000.00	22,000.00	22,000.00	137,200.00	71,400.00	95,000.00	41,113.50	0.00	0.00	421,713.50

OEI.07 INCREMENTAR LA PARTICIPACIÓN DE LA POBLACIÓN EN BIENES; SERVICIOS Y ACTIVIDADES CULTURALES DIVERSOS.

AEI.07.07 GENERACIÓN DE CONTENIDOS CULTURALES EN PLATAFORMAS VIRTUALES ACCESIBLES A LA POBLACIÓN

COD.	Actividad Operativa / Inversiones	Ubigeo	U.M.	Prioridad	Meta	PROGRAMACION 1	2	3	4	5	6	7	8	9	10	11	12	Total Anual
AOI00136301249	DIFUSIÓN DE CONTENIDOS DE INDUSTRIAS CULTURALES Y LAS ARTES EN ESPACIOS VIRTUALES	150130 : SAN BORJA	010 : BENEFICIARIO	3 : Muy Alta	Fisico	200.00	2,200.00	2,200.00	2,200.00	8,200.00	1,000.00	1,000.00	1,000.00	1,000.00	1,000.00	400.00	400.00	20,800.00
					Financiero S/.	0.00	7,750.00	37,730.00	151,470.00	59,750.00	24,290.00	26,270.00	24,930.00	20,250.00	19,930.00	17,250.00	17,250.00	406,870.00

OEI.08 FORTALECER EL DESARROLLO DE LA OFERTA CULTURAL DE LAS ARTES E INDUSTRIAS CULTURALES Y CREATIVAS.

AEI.08.01 FORTALECIMIENTO DE CAPACIDADES PERMANENTE A CREADORES; GESTORES Y EMPRENDEDORES DE LAS INDUSTRIAS CULTURALES Y ARTES

COD.	Actividad Operativa / Inversiones	Ubigeo	U.M.	Prioridad	Meta	PROGRAMACION 1	2	3	4	5	6	7	8	9	10	11	12	Total Anual
AOI00136301255	ORGANIZACIÓN DE ACTIVIDADES DE FORTALECIMIENTO DE CAPACIDADES PARA AGENTES CULTURALES	150130 : SAN BORJA	010 : BENEFICIARIO	3 : Muy Alta	Fisico	0.00	0.00	16.00	198.00	80.00	50.00	60.00	140.00	200.00	200.00	424.00	0.00	1,368.00
					Financiero S/.	0.00	8,500.00	19,500.00	70,400.00	81,360.00	46,360.00	50,600.00	74,300.00	130,540.00	106,600.00	4,600.00	1,713.50	594,473.50

OEI.08 FORTALECER EL DESARROLLO DE LA OFERTA CULTURAL DE LAS ARTES E INDUSTRIAS CULTURALES Y CREATIVAS.

AEI.08.02 OTORGAMIENTO DE INCENTIVOS ECONÓMICOS Y NO ECONÓMICOS ACCESIBLES A AGENTES CULTURALES; NEGOCIOS Y PROYECTOS CULTURALES

COD.	Actividad Operativa / Inversiones	Ubigeo	U.M.	Prioridad	Meta	PROGRAMACION 1	2	3	4	5	6	7	8	9	10	11	12	Total Anual
AOI00136301257	ORGANIZACIÓN Y EJECUCION DE RECONOCIMIENTOS Y PREMIOS NACIONALES VINCULADOS A LAS INDUSTRIAS CULTURALES	150130 : SAN BORJA	010 : BENEFICIARIO	3 : Muy Alta	Fisico	0.00	0.00	0.00	3.00	0.00	0.00	0.00	0.00	0.00	6.00	30.00	0.00	39.00
					Financiero S/.	0.00	19,750.00	40,100.00	40,100.00	46,100.00	47,100.00	47,100.00	67,230.00	172,870.00	72,740.00	683,100.00	82,802.00	1,318,992.00
AOI00136302360	ORGANIZACIÓN Y EJECUCIÓN DE LOS ESTÍMULOS ECONÓMICOS PARA EL LIBRO Y EL FOMENTO DE LA LECTURA	150130 : SAN BORJA	010 : BENEFICIARIO	3 : Muy Alta	Fisico	0.00	0.00	0.00	0.00	0.00	0.00	55.00	52.00	0.00	0.00	0.00	0.00	107.00
					Financiero S/.	0.00	0.00	0.00	0.00	0.00	0.00	36,000.00	36,000.00	706,500.00	706,500.00	0.00	0.00	1,485,000.00

OEI.08 FORTALECER EL DESARROLLO DE LA OFERTA CULTURAL DE LAS ARTES E INDUSTRIAS CULTURALES Y CREATIVAS.

AEI.08.03 DESARROLLO DE FERIAS; FESTIVALES; MERCADOS Y/O ESPACIOS DE CIRCULACIÓN DE BIENES Y SERVICIOS CULTURALES PERMANENTES PARA LOS AGENTES CULTURALES

COD.	Actividad Operativa / Inversiones	Ubigeo	U.M.	Prioridad	Meta	PROGRAMACION 1	2	3	4	5	6	7	8	9	10	11	12	Total Anual
AOI00136301252	ORGANIZACIÓN DE EVENTOS NACIONALES PARA POSICIONAMIENTO DE LAS ARTES E INDUSTRIA CULTURALES	150130 : SAN BORJA	117 : EVENTOS	3 : Muy Alta	Fisico	0.00	0.00	0.00	1.00	1.00	1.00	0.00	1.00	1.00	0.00	0.00	0.00	5.00
					Financiero S/.	0.00	0.00	16,000.00	26,980.00	502,920.00	52,700.00	0.00	0.00	0.00	0.00	0.00	0.00	598,600.00
AOI00136301253	PARTICIPACION EN EVENTOS NACIONALES PARA POSICIONAMIENTO DE LAS ARTES E INDUSTRIAS CULTURALES	150130 : SAN BORJA	117 : EVENTOS	3 : Muy Alta	Fisico	0.00	0.00	0.00	0.00	0.00	0.00	1.00	0.00	0.00	0.00	0.00	1.00	2.00
					Financiero S/.	0.00	0.00	154,000.00	12,000.00	46,000.00	19,000.00	100,800.00	36,200.00	33,200.00	45,200.00	28,880.00	15,000.00	490,280.00
AOI00136302377	ORGANIZACIÓN FERIA LA INDEPENDIENTE EN AREQUIPA	040101 : AREQUIPA	117 : EVENTOS	3 : Muy Alta	Fisico	0.00	0.00	0.00	0.00	0.00	0.00	0.00	0.00	1.00	0.00	0.00	0.00	1.00
					Financiero S/.	0.00	0.00	0.00	0.00	0.00	0.00	0.00	306,300.00	20,000.00	0.00	0.00	0.00	326,300.00
AOI00136302378	ORGANIZACIÓN FERIA LA INDEPENDIENTE EN TRUJILLO	130101 : TRUJILLO	117 : EVENTOS	3 : Muy Alta	Fisico	0.00	0.00	0.00	0.00	0.00	0.00	0.00	0.00	0.00	0.00	0.00	0.00	0.00
					Financiero S/.	0.00	0.00	0.00	0.00	0.00	0.00	0.00	0.00	0.00	0.00	0.00	0.00	0.00
AOI00136302379	PARTICIPACION EN LA FERIA DEL LIBRO DE CAJAMARCA	060101 : CAJAMARCA	117 : EVENTOS	3 : Muy Alta	Fisico	0.00	0.00	0.00	0.00	0.00	0.00	0.00	0.00	1.00	0.00	0.00	0.00	1.00
					Financiero S/.	0.00	0.00	0.00	0.00	0.00	0.00	38,500.00	80,000.00	48,900.00	0.00	0.00	0.00	167,400.00
AOI00136302380	PARTICIPACION EN LA FERIA DEL LIBRO DE CUSCO	080101 : CUSCO	117 : EVENTOS	3 : Muy Alta	Fisico	0.00	0.00	0.00	0.00	0.00	0.00	0.00	0.00	0.00	1.00	0.00	0.00	1.00
					Financiero S/.	0.00	0.00	0.00	6,980.00	8,000.00	8,000.00	30,500.00	34,200.00	22,000.00	23,000.00	21,900.00	0.00	154,580.00

OEI.08 FORTALECER EL DESARROLLO DE LA OFERTA CULTURAL DE LAS ARTES E INDUSTRIAS CULTURALES Y CREATIVAS.

AEI.08.04 PARTICIPACIÓN EN EVENTOS INTERNACIONALES Y DESARROLLO DE ACCIONES PARA EL POSICIONAMIENTO DE LAS INDUSTRIAS CULTURALES Y LAS ARTES EN EL EXTERIOR DE TRABAJADORES Y/O ORGANIZACIONES CULTURALES

COD.	Actividad Operativa / Inversiones	Ubigeo	U.M.	Prioridad	Meta	PROGRAMACION 1	2	3	4	5	6	7	8	9	10	11	12	Total Anual
AOI00136301251	PARTICIPACION EN EVENTOS INTERNACIONALES PARA POSICIONAMIENTO DE LAS ARTES E INDUSTRIAS CULTURALES	150130 : SAN BORJA	117 : EVENTOS	3 : Muy Alta	Fisico	0.00	0.00	0.00	0.00	1.00	0.00	0.00	0.00	0.00	0.00	1.00	1.00	3.00
					Financiero S/.	0.00	0.00	209,000.00	199,000.00	59,080.00	132,000.00	9,000.00	189,740.00	75,000.00	88,490.00	17,880.00	9,856.00	989,046.00

OEI.09 INCREMENTAR LA PARTICIPACIÓN DE LA POBLACIÓN A ESPACIOS Y MATERIALES DE LECTURA.

AEI.09.02 FORTALECIMIENTO DE LOS ESPACIOS DE LECTURA DE MANERA OPORTUNA EN BENEFICIO DE LA POBLACIÓN

COD.	Actividad Operativa / Inversiones	Ubigeo	U.M.	Prioridad	Meta	PROGRAMACION 1	2	3	4	5	6	7	8	9	10	11	12	Total Anual
AOI00136302368	IMPLEMENTACIÓN DE ACCIONES PARA EL DESARROLLO DE LOS ESPACIOS DE LECTURA	150130 : SAN BORJA	010 : BENEFICIARIO	3 : Muy Alta	Fisico	0.00	0.00	17,500.00	0.00	0.00	17,500.00	0.00	0.00	17,500.00	0.00	0.00	17,500.00	70,000.00
					Financiero S/.	0.00	57,750.00	174,660.00	128,980.00	216,960.00	128,640.00	128,640.00	126,980.00	123,660.00	573,160.00	2,257,480.00	704,729.00	4,621,639.00

OEI.09 INCREMENTAR LA PARTICIPACIÓN DE LA POBLACIÓN A ESPACIOS Y MATERIALES DE LECTURA.

AEI.09.03 PROGRAMAS PERMANENTES DE FOMENTO DE LA LECTURA Y ESCRITURA DIRIGIDOS A LA POBLACIÓN GENERAL

COD.	Actividad Operativa / Inversiones	Ubigeo	U.M.	Prioridad	Meta	PROGRAMACION 1	2	3	4	5	6	7	8	9	10	11	12	Total Anual
AOI00136301250	ORGANIZACIÓN DE PROGRAMAS DE ACCESO AL LIBRO Y LA LECTURA	150130 : SAN BORJA	010 : BENEFICIARIO	3 : Muy Alta	Fisico	0.00	0.00	335.00	689.00	0.00	2,403.00	0.00	0.00	3,002.00	0.00	0.00	2,988.00	9,417.00
					Financiero S/.	14,109.00	9,150.00	16,629.50	98,049.50	134,929.50	55,049.50	81,969.50	34,409.50	50,549.50	49,409.50	33,629.50	48,934.50	626,819.00
AOI00136302373	REALIZACIÓN DE FESTIVAL PERU LEE - SAN MARTIN	220901 : TARAPOTO	010 : BENEFICIARIO	3 : Muy Alta	Fisico	0.00	0.00	0.00	0.00	0.00	3,000.00	0.00	0.00	0.00	0.00	0.00	0.00	3,000.00
					Financiero S/.	0.00	4,000.00	4,000.00	4,000.00	0.00	171,500.00	41,200.00	0.00	0.00	0.00	0.00	0.00	224,700.00
AOI00136302374	REALIZACIÓN DE FESTIVAL PERÚ LEE - TACNA	230101 : TACNA	010 : BENEFICIARIO	3 : Muy Alta	Fisico	0.00	0.00	0.00	0.00	0.00	0.00	0.00	3,000.00	0.00	0.00	0.00	0.00	3,000.00
					Financiero S/.	0.00	0.00	0.00	0.00	0.00	0.00	121,500.00	41,200.00	80,000.00	0.00	0.00	0.00	242,700.00
AOI00136302376	REALIZACIÓN DE FESTIVAL PERÚ LEE - LAMBAYEQUE	140101 : CHICLAYO	010 : BENEFICIARIO	3 : Muy Alta	Fisico	0.00	0.00	0.00	0.00	0.00	0.00	0.00	0.00	3,000.00	0.00	0.00	0.00	3,000.00
					Financiero S/.	0.00	3,200.00	3,700.00	3,700.00	3,700.00	3,320.00	3,320.00	123,320.00	93,020.00	0.00	0.00	0.00	237,280.00

OEI.12 FORTALECER LA PARTICIPACIÓN DE LOS ACTORES Y EL ENFOQUE TERRITORIAL EN EL DESARROLLO DE LAS POLÍTICAS DEL SECTOR CULTURA.

AEI.12.01 ASISTENCIA TÉCNICA Y ACOMPAÑAMIENTO INTEGRAL A ENTIDADES EN LOS TRES NIVELES DE GOBIERNO PARA LA GESTIÓN Y DESARROLLO DE POLÍTICAS CULTURALES A NIVEL TERRITORIAL

COD.	Actividad Operativa / Inversiones	Ubigeo	U.M.	Prioridad	Meta	PROGRAMACION 1	2	3	4	5	6	7	8	9	10	11	12	Total Anual
AOI00136301247	REALIZACIÓN DE ASISTENCIA TÉCNICA A ENTIDADES PARA ESTRATEGIAS DE DESARROLLO CULTURAL REGIONALES Y LOCALES	150130 : SAN BORJA	120 : ENTIDAD	3 : Muy Alta	Fisico	0.00	0.00	30.00	60.00	60.00	53.00	0.00	25.00	15.00	75.00	40.00	70.00	428.00
					Financiero S/.	25,139.33	68,224.83	295,202.08	295,202.08	295,202.08	109,562.08	109,642.08	237,082.08	478,482.08	237,082.08	249,682.08	163,139.12	2,563,642.00

OEI.13 FORTALECER LA GESTIÓN INSTITUCIONAL

AEI.13.03 GESTIÓN INSTITUCIONAL EFECTIVA DEL MINISTERIO DE CULTURA

COD.	Actividad Operativa / Inversiones	Ubigeo	U.M.	Prioridad	Meta	PROGRAMACION 1	2	3	4	5	6	7	8	9	10	11	12	Total Anual
AOI00136301240	GESTIÓN ADMINISTRATIVA	150130 : SAN BORJA	001 : ACCION	3 : Muy Alta	Fisico	0.00	0.00	0.00	1.00	0.00	1.00	2.00	0.00	0.00	1.00	1.00	2.00	8.00
					Financiero S/.	9,472.67	100,614.75	149,878.75	124,218.75	114,878.75	114,878.75	114,878.75	114,878.75	50,327.75	24,878.75	15,958.75	20,445.83	955,311.00
AOI00136301243	ELABORACIÓN DE MARCOS NORMATIVOS, POLÍTICAS Y/O DOCUMENTOS LEGALES	150130 : SAN BORJA	036 : DOCUMENTO	3 : Muy Alta	Fisico	0.00	0.00	0.00	0.00	0.00	0.00	1.00	0.00	0.00	0.00	0.00	1.00	2.00
					Financiero S/.	0.00	15,000.00	33,500.00	45,500.00	31,000.00	31,000.00	31,000.00	23,000.00	24,000.00	23,000.00	3,000.00	4,000.00	264,000.00
AOI00136301245	IMPLEMENTACIÓN DE ACCIONES PARA LA GESTIÓN DE LA INFORMACIÓN	150130 : SAN BORJA	036 : DOCUMENTO	3 : Muy Alta	Fisico	0.00	0.00	0.00	0.00	0.00	1.00	0.00	0.00	0.00	0.00	0.00	1.00	2.00
					Financiero S/.	0.00	41,200.00	94,300.00	112,200.00	107,700.00	95,700.00	120,480.00	113,980.00	35,200.00	15,200.00	20,700.00	18,400.00	775,060.00
AOI00136302370	IMPLEMENTACIÓN DEL RENTOCA PARA EL SECTOR DEL LIBRO Y LA LECTURA	150130 : SAN BORJA	103 : REGISTRO	3 : Muy Alta	Fisico	83.00	160.00	60.00	50.00	50.00	50.00	50.00	50.00	50.00	50.00	50.00	50.00	753.00
					Financiero S/.	0.00	4,000.00	4,000.00	4,000.00	4,000.00	4,000.00	4,000.00	4,000.00	4,000.00	4,000.00	4,000.00	8,000.00	48,000.00

Unidad Ejecutora : 001363 - MINISTERIO DE CULTURA - ADMINISTRACION GENERAL

Centro de Costo: 13.04 - DIRECCIÓN DE ARTES

OEI.07 INCREMENTAR LA PARTICIPACIÓN DE LA POBLACIÓN EN BIENES; SERVICIOS Y ACTIVIDADES CULTURALES DIVERSOS.

AEI.07.01 FORTALECIMIENTO DE CAPACIDADES PERMANENTE A MEDIADORES; DOCENTES DE ARTES Y PÚBLICO EN GENERAL

COD.	Actividad Operativa / Inversiones	Ubigeo	U.M.	Prioridad	Meta	PROGRAMACION 1	2	3	4	5	6	7	8	9	10	11	12	Total Anual
AOI00136301356	PROMOCIÓN DEL ARTE A TRAVÉS DE LA EDUCACIÓN PROGRAMA DE ARTES EN LA ESCUELA PASE	150130 : SAN BORJA	010 : BENEFICIARIO	3 : Muy Alta	Fisico	0.00	0.00	0.00	0.00	150.00	0.00	40.00	20.00	10.00	10.00	10.00	10.00	250.00
					Financiero S/.	0.00	0.00	0.00	0.00	0.00	0.00	0.00	10,000.00	500.00	1,000.00	2,000.00	2,000.00	15,500.00

OEI.07 INCREMENTAR LA PARTICIPACIÓN DE LA POBLACIÓN EN BIENES; SERVICIOS Y ACTIVIDADES CULTURALES DIVERSOS.

AEI.07.02 PROGRAMAS DE FORMACIÓN DE CAPACIDADES EN LENGUAJES ARTÍSTICOS CULTURALES IMPLEMENTADOS DIRIGIDOS A LA POBLACIÓN

COD.	Actividad Operativa / Inversiones	Ubigeo	U.M.	Prioridad	Meta	PROGRAMACION 1	2	3	4	5	6	7	8	9	10	11	12	Total Anual
AOI00136302502	IMPLEMENTACIÓN DEL PROGRAMA "PATIO DE RECREO" - LIMA	150130 : SAN BORJA	010 : BENEFICIARIO	3 : Muy Alta	Fisico	0.00	0.00	0.00	0.00	0.00	0.00	100.00	50.00	50.00	50.00	50.00	0.00	300.00
					Financiero S/.	0.00	0.00	0.00	0.00	0.00	70,000.00	78,500.00	51,500.00	51,500.00	51,800.00	22,000.00	21,568.00	346,868.00
AOI00136302503	IMPLEMENTACIÓN DEL PROGRAMA "PATIO DE RECREO" - AMAZONAS	010101 : CHACHAPOYAS	010 : BENEFICIARIO	3 : Muy Alta	Fisico	0.00	0.00	0.00	0.00	0.00	0.00	100.00	50.00	50.00	50.00	50.00	0.00	300.00
					Financiero S/.	0.00	0.00	0.00	0.00	0.00	0.00	36,000.00	4,000.00	5,300.00	16,000.00	14,000.00	8,000.00	83,300.00
AOI00136302504	IMPLEMENTACIÓN DEL PROGRAMA "PATIO DE RECREO" - ANCASH	020101 : HUARAZ	010 : BENEFICIARIO	3 : Muy Alta	Fisico	0.00	0.00	0.00	0.00	0.00	0.00	100.00	50.00	50.00	50.00	50.00	0.00	300.00
					Financiero S/.	0.00	0.00	0.00	0.00	0.00	0.00	36,000.00	4,000.00	5,300.00	16,000.00	14,000.00	8,000.00	83,300.00

AOI00136302505	IMPLEMENTACIÓN DEL PROGRAMA "PATIO DE RECREO" - APURIMAC	030101 : ABANCAY	010 : BENEFICIARIO	3 : Muy Alta	Físico	0.00	0.00	0.00	0.00	0.00	0.00	100.00	50.00	50.00	50.00	50.00	0.00	300.00
					Financiero S/.	0.00	0.00	0.00	0.00	0.00	0.00	36,000.00	4,000.00	5,300.00	16,000.00	14,000.00	8,000.00	83,300.00
AOI00136302506	IMPLEMENTACIÓN DEL PROGRAMA "PATIO DE RECREO" - AREQUIPA	040101 : AREQUIPA	010 : BENEFICIARIO	3 : Muy Alta	Físico	0.00	0.00	0.00	0.00	0.00	0.00	100.00	50.00	50.00	50.00	50.00	0.00	300.00
					Financiero S/.	0.00	0.00	0.00	0.00	0.00	0.00	36,000.00	4,000.00	5,300.00	16,000.00	14,000.00	8,000.00	83,300.00
AOI00136302507	IMPLEMENTACIÓN DEL PROGRAMA "PATIO DE RECREO" - AYACUCHO	050101 : AYACUCHO	010 : BENEFICIARIO	3 : Muy Alta	Físico	0.00	0.00	0.00	0.00	0.00	0.00	100.00	50.00	50.00	50.00	50.00	0.00	300.00
					Financiero S/.	0.00	0.00	0.00	0.00	0.00	0.00	36,000.00	4,000.00	5,300.00	16,000.00	14,000.00	8,000.00	83,300.00
AOI00136302508	IMPLEMENTACIÓN DEL PROGRAMA "PATIO DE RECREO" - CAJAMARCA	060101 : CAJAMARCA	010 : BENEFICIARIO	3 : Muy Alta	Físico	0.00	0.00	0.00	0.00	0.00	0.00	100.00	50.00	50.00	50.00	50.00	0.00	300.00
					Financiero S/.	0.00	0.00	0.00	0.00	0.00	0.00	36,000.00	4,000.00	5,300.00	16,000.00	14,000.00	8,000.00	83,300.00
AOI00136302509	IMPLEMENTACIÓN DEL PROGRAMA "PATIO DE RECREO" - CALLAO	070101 : CALLAO	010 : BENEFICIARIO	3 : Muy Alta	Físico	0.00	0.00	0.00	0.00	0.00	0.00	100.00	50.00	50.00	50.00	50.00	0.00	300.00
					Financiero S/.	0.00	0.00	0.00	0.00	0.00	0.00	36,000.00	4,000.00	5,300.00	16,000.00	14,000.00	8,000.00	83,300.00
AOI00136302510	IMPLEMENTACIÓN DEL PROGRAMA "PATIO DE RECREO" - CUSCO	080101 : CUSCO	010 : BENEFICIARIO	3 : Muy Alta	Físico	0.00	0.00	0.00	0.00	0.00	0.00	100.00	50.00	50.00	50.00	50.00	0.00	300.00
					Financiero S/.	0.00	0.00	0.00	0.00	0.00	0.00	36,000.00	4,000.00	5,300.00	16,000.00	14,000.00	8,000.00	83,300.00
AOI00136302511	IMPLEMENTACIÓN DEL PROGRAMA "PATIO DE RECREO" - HUANCAVELICA	090101 : HUANCAVELICA	010 : BENEFICIARIO	3 : Muy Alta	Físico	0.00	0.00	0.00	0.00	0.00	0.00	100.00	50.00	50.00	50.00	50.00	0.00	300.00
					Financiero S/.	0.00	0.00	0.00	0.00	0.00	0.00	36,000.00	4,000.00	5,300.00	16,000.00	14,000.00	8,000.00	83,300.00
AOI00136302512	IMPLEMENTACIÓN DEL PROGRAMA "PATIO DE RECREO" - HUANUCO	100101 : HUANUCO	010 : BENEFICIARIO	3 : Muy Alta	Físico	0.00	0.00	0.00	0.00	0.00	0.00	100.00	50.00	50.00	50.00	50.00	0.00	300.00
					Financiero S/.	0.00	0.00	0.00	0.00	0.00	0.00	36,000.00	4,000.00	5,300.00	16,000.00	14,000.00	8,000.00	83,300.00
AOI00136302513	IMPLEMENTACIÓN DEL PROGRAMA "PATIO DE RECREO" - ICA	110101 : ICA	010 : BENEFICIARIO	3 : Muy Alta	Físico	0.00	0.00	0.00	0.00	0.00	0.00	100.00	50.00	50.00	50.00	50.00	0.00	300.00
					Financiero S/.	0.00	0.00	0.00	0.00	0.00	0.00	36,000.00	4,000.00	5,300.00	16,000.00	14,000.00	8,000.00	83,300.00
AOI00136302514	IMPLEMENTACIÓN DEL PROGRAMA "PATIO DE RECREO" - JUNÍN	120101 : HUANCAYO	010 : BENEFICIARIO	3 : Muy Alta	Físico	0.00	0.00	0.00	0.00	0.00	0.00	100.00	50.00	50.00	50.00	50.00	0.00	300.00
					Financiero S/.	0.00	0.00	0.00	0.00	0.00	0.00	36,000.00	4,000.00	5,300.00	16,000.00	14,000.00	8,000.00	83,300.00
AOI00136302515	IMPLEMENTACIÓN DEL PROGRAMA "PATIO DE RECREO" - LA LIBERTAD	130101 : TRUJILLO	010 : BENEFICIARIO	3 : Muy Alta	Físico	0.00	0.00	0.00	0.00	0.00	0.00	100.00	50.00	50.00	50.00	50.00	0.00	300.00
					Financiero S/.	0.00	0.00	0.00	0.00	0.00	0.00	36,000.00	4,000.00	5,300.00	16,000.00	14,000.00	8,000.00	83,300.00
AOI00136302516	IMPLEMENTACIÓN DEL PROGRAMA "PATIO DE RECREO" - LAMBAYEQUE	140101 : CHICLAYO	010 : BENEFICIARIO	3 : Muy Alta	Físico	0.00	0.00	0.00	0.00	0.00	0.00	100.00	50.00	50.00	50.00	50.00	0.00	300.00
					Financiero S/.	0.00	0.00	0.00	0.00	0.00	0.00	36,000.00	4,000.00	5,300.00	16,000.00	14,000.00	8,000.00	83,300.00
AOI00136302517	IMPLEMENTACIÓN DEL PROGRAMA "PATIO DE RECREO" - LORETO	160101 : IQUITOS	010 : BENEFICIARIO	3 : Muy Alta	Físico	0.00	0.00	0.00	0.00	0.00	0.00	100.00	50.00	50.00	50.00	50.00	0.00	300.00
					Financiero S/.	0.00	0.00	0.00	0.00	0.00	0.00	36,000.00	4,000.00	5,300.00	16,000.00	14,000.00	8,000.00	83,300.00
AOI00136302518	IMPLEMENTACIÓN DEL PROGRAMA "PATIO DE RECREO" - MADRE DE DIOS	170101 : TAMBOPATA	010 : BENEFICIARIO	3 : Muy Alta	Físico	0.00	0.00	0.00	0.00	0.00	0.00	100.00	50.00	50.00	50.00	50.00	0.00	300.00
					Financiero S/.	0.00	0.00	0.00	0.00	0.00	0.00	36,000.00	4,000.00	5,300.00	16,000.00	14,000.00	8,000.00	83,300.00
AOI00136302519	IMPLEMENTACIÓN DEL PROGRAMA "PATIO DE RECREO" - MOQUEGUA	180101 : MOQUEGUA	010 : BENEFICIARIO	3 : Muy Alta	Físico	0.00	0.00	0.00	0.00	0.00	0.00	100.00	50.00	50.00	50.00	50.00	0.00	300.00
					Financiero S/.	0.00	0.00	0.00	0.00	0.00	0.00	36,000.00	4,000.00	5,300.00	16,000.00	14,000.00	8,000.00	83,300.00
AOI00136302520	IMPLEMENTACIÓN DEL PROGRAMA "PATIO DE RECREO" - PASCO	190101 : CHAUPIMARCA	010 : BENEFICIARIO	3 : Muy Alta	Físico	0.00	0.00	0.00	0.00	0.00	0.00	100.00	50.00	50.00	50.00	50.00	0.00	300.00
					Financiero S/.	0.00	0.00	0.00	0.00	0.00	0.00	36,000.00	4,000.00	5,300.00	16,000.00	14,000.00	8,000.00	83,300.00
AOI00136302521	IMPLEMENTACIÓN DEL PROGRAMA "PATIO DE RECREO" - PIURA	200101 : PIURA	010 : BENEFICIARIO	3 : Muy Alta	Físico	0.00	0.00	0.00	0.00	0.00	0.00	100.00	50.00	50.00	50.00	50.00	0.00	300.00
					Financiero S/.	0.00	0.00	0.00	0.00	0.00	0.00	36,000.00	4,000.00	5,300.00	16,000.00	14,000.00	8,000.00	83,300.00
AOI00136302522	IMPLEMENTACIÓN DEL PROGRAMA "PATIO DE RECREO" - PUNO	210101 : PUNO	010 : BENEFICIARIO	3 : Muy Alta	Físico	0.00	0.00	0.00	0.00	0.00	0.00	100.00	50.00	50.00	50.00	50.00	0.00	300.00
					Financiero S/.	0.00	0.00	0.00	0.00	0.00	0.00	36,000.00	4,000.00	5,300.00	16,000.00	14,000.00	8,000.00	83,300.00
AOI00136302523	IMPLEMENTACIÓN DEL PROGRAMA "PATIO DE RECREO" - SAN MARTÍN	220101 : MOYOBAMBA	010 : BENEFICIARIO	3 : Muy Alta	Físico	0.00	0.00	0.00	0.00	0.00	0.00	100.00	50.00	50.00	50.00	50.00	0.00	300.00
					Financiero S/.	0.00	0.00	0.00	0.00	0.00	0.00	36,000.00	4,000.00	5,300.00	16,000.00	14,000.00	8,000.00	83,300.00
AOI00136302524	IMPLEMENTACIÓN DEL PROGRAMA "PATIO DE RECREO" - TACNA	230101 : TACNA	010 : BENEFICIARIO	3 : Muy Alta	Físico	0.00	0.00	0.00	0.00	0.00	0.00	100.00	50.00	50.00	50.00	50.00	0.00	300.00
					Financiero S/.	0.00	0.00	0.00	0.00	0.00	0.00	36,000.00	4,000.00	5,300.00	16,000.00	14,000.00	8,000.00	83,300.00
AOI00136302525	IMPLEMENTACIÓN DEL PROGRAMA "PATIO DE RECREO" - TUMBES	240101 : TUMBES	010 : BENEFICIARIO	3 : Muy Alta	Físico	0.00	0.00	0.00	0.00	0.00	0.00	100.00	50.00	50.00	50.00	50.00	0.00	300.00
					Financiero S/.	0.00	0.00	0.00	0.00	0.00	0.00	36,000.00	4,000.00	5,300.00	16,000.00	14,000.00	8,000.00	83,300.00
AOI00136302526	IMPLEMENTACIÓN DEL PROGRAMA "PATIO DE RECREO" - UCAYALI	250101 : CALLERIA	010 : BENEFICIARIO	3 : Muy Alta	Físico	0.00	0.00	0.00	0.00	0.00	0.00	100.00	50.00	50.00	50.00	50.00	0.00	300.00
					Financiero S/.	0.00	0.00	0.00	0.00	0.00	0.00	36,000.00	4,000.00	5,300.00	16,000.00	14,000.00	8,000.00	83,300.00
AOI00136302527	IMPLEMENTACIÓN DEL PROGRAMA "HAZLO TU MISMA	150130 : SAN BORJA	010 : BENEFICIARIO	3 : Muy Alta	Físico	0.00	0.00	0.00	0.00	0.00	0.00	0.00	140.00	200.00	280.00	380.00	0.00	1,000.00
					Financiero S/.	0.00	0.00	0.00	0.00	0.00	70,000.00	247,700.00	131,000.00	100,500.00	100,500.00	281,800.00	58,439.00	989,939.00
AOI00136302528	IMPLEMENTACIÓN DEL PROGRAMA "ORQUESTA EN EL BARRIO"	150130 : SAN BORJA	010 : BENEFICIARIO	3 : Muy Alta	Físico	0.00	0.00	0.00	0.00	0.00	0.00	0.00	0.00	0.00	0.00	50.00	0.00	50.00
					Financiero S/.	0.00	0.00	0.00	0.00	0.00	30,000.00	50,000.00	437,300.00	52,000.00	52,000.00	52,000.00	51,711.78	725,011.78
AOI00136302529	IMPLEMENTACIÓN DEL PROGRAMA ORQUESTA EN EL BARRIO - CALLAO	070101 : CALLAO	010 : BENEFICIARIO	3 : Muy Alta	Físico	0.00	0.00	0.00	0.00	0.00	0.00	0.00	0.00	0.00	0.00	50.00	0.00	50.00
					Financiero S/.	0.00	0.00	0.00	0.00	0.00	0.00	33,000.00	21,000.00	21,000.00	21,000.00	12,013.74	8,000.00	116,013.74
AOI00136302530	IMPLEMENTACIÓN DEL PROGRAMA ORQUESTA EN EL BARRIO - LA LIBERTAD	130101 : TRUJILLO	010 : BENEFICIARIO	3 : Muy Alta	Físico	0.00	0.00	0.00	0.00	0.00	0.00	0.00	0.00	0.00	0.00	50.00	0.00	50.00
					Financiero S/.	0.00	0.00	0.00	0.00	0.00	0.00	33,000.00	21,000.00	21,000.00	21,000.00	12,013.74	8,000.00	116,013.74
AOI00136302531	IMPLEMENTACIÓN DEL PROGRAMA ORQUESTA EN EL BARRIO - PIURA	200101 : PIURA	010 : BENEFICIARIO	3 : Muy Alta	Físico	0.00	0.00	0.00	0.00	0.00	0.00	0.00	0.00	0.00	0.00	50.00	0.00	50.00
					Financiero S/.	0.00	0.00	0.00	0.00	0.00	0.00	33,000.00	21,000.00	21,000.00	21,000.00	12,013.74	8,000.00	116,013.74

OEI.07 INCREMENTAR LA PARTICIPACIÓN DE LA POBLACIÓN EN BIENES; SERVICIOS Y ACTIVIDADES CULTURALES DIVERSOS.

AEI.07.04 ESPECTÁCULOS ARTÍSTICOS Y CULTURALES DIVERSOS Y ACCESIBLES A LA POBLACIÓN

COD.	Actividad Operativa / Inversiones	Ubigeo	U.M.	Prioridad	Meta	PROGRAMACION												Total Anual
						1	2	3	4	5	6	7	8	9	10	11	12	
AOI00136301681	PROMOCIÓN DE FESTIVALES, CONCIERTOS, EXPOSICIONES, EXHIBICIONES EN INDUSTRIAS CULTURALES EN LA POBLACIÓN	150130 : SAN BORJA	010 : BENEFICIARIO	3 : Muy Alta	Físico	0.00	0.00	0.00	0.00	500.00	7,500.00	500.00	500.00	0.00	550.00	0.00	0.00	9,550.00
					Financiero S/.	11,478.00	28,594.00	29,830.00	36,330.00	40,813.56	318,846.44	36,330.00	34,830.00	35,530.00	34,330.00	4,830.00	4,775.00	616,517.00
AOI00136302403	IMPLEMENTACIÓNDEL PROGRAMA "PATIO DE RECREO" - LIMA	150130 : SAN BORJA	010 : BENEFICIARIO	3 : Muy Alta	Físico	0.00	0.00	0.00	0.00	0.00	0.00	0.00	0.00	0.00	0.00	0.00	0.00	0.00
					Financiero S/.	0.00	0.00	0.00	0.00	0.00	0.00	0.00	0.00	0.00	0.00	0.00	0.00	0.00
AOI00136302405	IMPLEMENTACIÓNDEL PROGRAMA "PATIO DE RECREO" - AMAZONAS	010101 : CHACHAPOYAS	010 : BENEFICIARIO	3 : Muy Alta	Físico	0.00	0.00	0.00	0.00	0.00	0.00	0.00	0.00	0.00	0.00	0.00	0.00	0.00
					Financiero S/.	0.00	0.00	0.00	0.00	0.00	0.00	0.00	0.00	0.00	0.00	0.00	0.00	0.00
AOI00136302406	IMPLEMENTACIÓNDEL PROGRAMA "PATIO DE RECREO" - ANCASH	020101 : HUARAZ	010 : BENEFICIARIO	3 : Muy Alta	Físico	0.00	0.00	0.00	0.00	0.00	0.00	0.00	0.00	0.00	0.00	0.00	0.00	0.00
					Financiero S/.	0.00	0.00	0.00	0.00	0.00	0.00	0.00	0.00	0.00	0.00	0.00	0.00	0.00
AOI00136302407	IMPLEMENTACIÓNDEL PROGRAMA "PATIO DE RECREO" - APURIMAC	030101 : ABANCAY	010 : BENEFICIARIO	3 : Muy Alta	Físico	0.00	0.00	0.00	0.00	0.00	0.00	0.00	0.00	0.00	0.00	0.00	0.00	0.00
					Financiero S/.	0.00	0.00	0.00	0.00	0.00	0.00	0.00	0.00	0.00	0.00	0.00	0.00	0.00
AOI00136302408	IMPLEMENTACIÓNDEL PROGRAMA "PATIO DE RECREO" - AREQUIPA	040101 : AREQUIPA	010 : BENEFICIARIO	3 : Muy Alta	Físico	0.00	0.00	0.00	0.00	0.00	0.00	0.00	0.00	0.00	0.00	0.00	0.00	0.00
					Financiero S/.	0.00	0.00	0.00	0.00	0.00	0.00	0.00	0.00	0.00	0.00	0.00	0.00	0.00
AOI00136302409	IMPLEMENTACIÓNDEL PROGRAMA "PATIO DE RECREO" - AYACUCHO	050101 : AYACUCHO	010 : BENEFICIARIO	3 : Muy Alta	Físico	0.00	0.00	0.00	0.00	0.00	0.00	0.00	0.00	0.00	0.00	0.00	0.00	0.00
					Financiero S/.	0.00	0.00	0.00	0.00	0.00	0.00	0.00	0.00	0.00	0.00	0.00	0.00	0.00
AOI00136302410	IMPLEMENTACIÓNDEL PROGRAMA "PATIO DE RECREO" - CAJAMARCA	060101 : CAJAMARCA	010 : BENEFICIARIO	3 : Muy Alta	Físico	0.00	0.00	0.00	0.00	0.00	0.00	0.00	0.00	0.00	0.00	0.00	0.00	0.00
					Financiero S/.	0.00	0.00	0.00	0.00	0.00	0.00	0.00	0.00	0.00	0.00	0.00	0.00	0.00
AOI00136302411	IMPLEMENTACIÓNDEL PROGRAMA "PATIO DE RECREO" - CALLAO	070101 : CALLAO	010 : BENEFICIARIO	3 : Muy Alta	Físico	0.00	0.00	0.00	0.00	0.00	0.00	0.00	0.00	0.00	0.00	0.00	0.00	0.00
					Financiero S/.	0.00	0.00	0.00	0.00	0.00	0.00	0.00	0.00	0.00	0.00	0.00	0.00	0.00
AOI00136302412	IMPLEMENTACIÓNDEL PROGRAMA "PATIO DE RECREO" - CUSCO	080101 : CUSCO	010 : BENEFICIARIO	3 : Muy Alta	Físico	0.00	0.00	0.00	0.00	0.00	0.00	0.00	0.00	0.00	0.00	0.00	0.00	0.00
					Financiero S/.	0.00	0.00	0.00	0.00	0.00	0.00	0.00	0.00	0.00	0.00	0.00	0.00	0.00
AOI00136302413	IMPLEMENTACIÓNDEL PROGRAMA "PATIO DE RECREO" - HUANCAVELICA	090101 : HUANCAVELICA	010 : BENEFICIARIO	3 : Muy Alta	Físico	0.00	0.00	0.00	0.00	0.00	0.00	0.00	0.00	0.00	0.00	0.00	0.00	0.00
					Financiero S/.	0.00	0.00	0.00	0.00	0.00	0.00	0.00	0.00	0.00	0.00	0.00	0.00	0.00
AOI00136302414	IMPLEMENTACIÓNDEL PROGRAMA "PATIO DE RECREO" - HUANUCO	100101 : HUANUCO	010 : BENEFICIARIO	3 : Muy Alta	Físico	0.00	0.00	0.00	0.00	0.00	0.00	0.00	0.00	0.00	0.00	0.00	0.00	0.00
					Financiero S/.	0.00	0.00	0.00	0.00	0.00	0.00	0.00	0.00	0.00	0.00	0.00	0.00	0.00
AOI00136302415	IMPLEMENTACIÓNDEL PROGRAMA "PATIO DE RECREO" - ICA	110101 : ICA	010 : BENEFICIARIO	3 : Muy Alta	Físico	0.00	0.00	0.00	0.00	0.00	0.00	0.00	0.00	0.00	0.00	0.00	0.00	0.00
					Financiero S/.	0.00	0.00	0.00	0.00	0.00	0.00	0.00	0.00	0.00	0.00	0.00	0.00	0.00
AOI00136302416	IMPLEMENTACIÓNDEL PROGRAMA "PATIO DE RECREO" - JUNÍN	120101 : HUANCAYO	010 : BENEFICIARIO	3 : Muy Alta	Físico	0.00	0.00	0.00	0.00	0.00	0.00	0.00	0.00	0.00	0.00	0.00	0.00	0.00
					Financiero S/.	0.00	0.00	0.00	0.00	0.00	0.00	0.00	0.00	0.00	0.00	0.00	0.00	0.00
AOI00136302417	IMPLEMENTACIÓNDEL PROGRAMA "PATIO DE RECREO" - LA LIBERTAD	130101 : TRUJILLO	010 : BENEFICIARIO	3 : Muy Alta	Físico	0.00	0.00	0.00	0.00	0.00	0.00	0.00	0.00	0.00	0.00	0.00	0.00	0.00
					Financiero S/.	0.00	0.00	0.00	0.00	0.00	0.00	0.00	0.00	0.00	0.00	0.00	0.00	0.00
AOI00136302418	IMPLEMENTACIÓNDEL PROGRAMA "PATIO DE RECREO" - LAMBAYEQUE	140101 : CHICLAYO	010 : BENEFICIARIO	3 : Muy Alta	Físico	0.00	0.00	0.00	0.00	0.00	0.00	0.00	0.00	0.00	0.00	0.00	0.00	0.00
					Financiero S/.	0.00	0.00	0.00	0.00	0.00	0.00	0.00	0.00	0.00	0.00	0.00	0.00	0.00
AOI00136302419	IMPLEMENTACIÓNDEL PROGRAMA "PATIO DE RECREO" - LORETO	160101 : IQUITOS	010 : BENEFICIARIO	3 : Muy Alta	Físico	0.00	0.00	0.00	0.00	0.00	0.00	0.00	0.00	0.00	0.00	0.00	0.00	0.00
					Financiero S/.	0.00	0.00	0.00	0.00	0.00	0.00	0.00	0.00	0.00	0.00	0.00	0.00	0.00
AOI00136302420	IMPLEMENTACIÓNDEL PROGRAMA "PATIO DE RECREO" - MADRE DE DIOS	170101 : TAMBOPATA	010 : BENEFICIARIO	3 : Muy Alta	Físico	0.00	0.00	0.00	0.00	0.00	0.00	0.00	0.00	0.00	0.00	0.00	0.00	0.00
					Financiero S/.	0.00	0.00	0.00	0.00	0.00	0.00	0.00	0.00	0.00	0.00	0.00	0.00	0.00
AOI00136302421	IMPLEMENTACIÓNDEL PROGRAMA "PATIO DE RECREO" - MOQUEGUA	180101 : MOQUEGUA	010 : BENEFICIARIO	3 : Muy Alta	Físico	0.00	0.00	0.00	0.00	0.00	0.00	0.00	0.00	0.00	0.00	0.00	0.00	0.00
					Financiero S/.	0.00	0.00	0.00	0.00	0.00	0.00	0.00	0.00	0.00	0.00	0.00	0.00	0.00
AOI00136302422	IMPLEMENTACIÓNDEL PROGRAMA "PATIO DE RECREO" - PASCO	190101 : CHAUPIMARCA	010 : BENEFICIARIO	3 : Muy Alta	Físico	0.00	0.00	0.00	0.00	0.00	0.00	0.00	0.00	0.00	0.00	0.00	0.00	0.00
					Financiero S/.	0.00	0.00	0.00	0.00	0.00	0.00	0.00	0.00	0.00	0.00	0.00	0.00	0.00
AOI00136302423	IMPLEMENTACIÓNDEL PROGRAMA "PATIO DE RECREO" - PIURA	200101 : PIURA	010 : BENEFICIARIO	3 : Muy Alta	Físico	0.00	0.00	0.00	0.00	0.00	0.00	0.00	0.00	0.00	0.00	0.00	0.00	0.00
					Financiero S/.	0.00	0.00	0.00	0.00	0.00	0.00	0.00	0.00	0.00	0.00	0.00	0.00	0.00
AOI00136302424	IMPLEMENTACIÓNDEL PROGRAMA "PATIO DE RECREO" - PUNO	210101 : PUNO	010 : BENEFICIARIO	3 : Muy Alta	Físico	0.00	0.00	0.00	0.00	0.00	0.00	0.00	0.00	0.00	0.00	0.00	0.00	0.00
					Financiero S/.	0.00	0.00	0.00	0.00	0.00	0.00	0.00	0.00	0.00	0.00	0.00	0.00	0.00
AOI00136302425	IMPLEMENTACIÓNDEL PROGRAMA "PATIO DE RECREO" - SAN MARTÍN	220101 : MOYOBAMBA	010 : BENEFICIARIO	3 : Muy Alta	Físico	0.00	0.00	0.00	0.00	0.00	0.00	0.00	0.00	0.00	0.00	0.00	0.00	0.00
					Financiero S/.	0.00	0.00	0.00	0.00	0.00	0.00	0.00	0.00	0.00	0.00	0.00	0.00	0.00
AOI00136302426	IMPLEMENTACIÓNDEL PROGRAMA "PATIO DE RECREO" - TACNA	230101 : TACNA	010 : BENEFICIARIO	3 : Muy Alta	Físico	0.00	0.00	0.00	0.00	0.00	0.00	0.00	0.00	0.00	0.00	0.00	0.00	0.00
					Financiero S/.	0.00	0.00	0.00	0.00	0.00	0.00	0.00	0.00	0.00	0.00	0.00	0.00	0.00
AOI00136302427	IMPLEMENTACIÓNDEL PROGRAMA "PATIO DE RECREO" - TUMBES	240101 : TUMBES	010 : BENEFICIARIO	3 : Muy Alta	Físico	0.00	0.00	0.00	0.00	0.00	0.00	0.00	0.00	0.00	0.00	0.00	0.00	0.00
					Financiero S/.	0.00	0.00	0.00	0.00	0.00	0.00	0.00	0.00	0.00	0.00	0.00	0.00	0.00
AOI00136302428	IMPLEMENTACIÓNDEL PROGRAMA "PATIO DE RECREO" - UCAYALI	250101 : CALLERIA	010 : BENEFICIARIO	3 : Muy Alta	Físico	0.00	0.00	0.00	0.00	0.00	0.00	0.00	0.00	0.00	0.00	0.00	0.00	0.00
					Financiero S/.	0.00	0.00	0.00	0.00	0.00	0.00	0.00	0.00	0.00	0.00	0.00	0.00	0.00
AOI00136302429	IMPLEMENTACIÓN DEL DEL PROGRAMA "HAZLO TU MISMA	150130 : SAN BORJA	010 : BENEFICIARIO	3 : Muy Alta	Físico	0.00	0.00	0.00	0.00	0.00	0.00	0.00	0.00	0.00	0.00	0.00	0.00	0.00
					Financiero S/.	0.00	0.00	0.00	0.00	0.00	0.00	0.00	0.00	0.00	0.00	0.00	0.00	0.00
AOI00136302430	IMPLEMENTACIÓN DEL PROGRAMA "ORQUESTA EN EL BARRIO" - LIMA	150130 : SAN BORJA	010 : BENEFICIARIO	3 : Muy Alta	Físico	0.00	0.00	0.00	0.00	0.00	0.00	0.00	0.00	0.00	0.00	0.00	0.00	0.00
					Financiero S/.	0.00	0.00	0.00	0.00	0.00	0.00	0.00	0.00	0.00	0.00	0.00	0.00	0.00
AOI00136302431	IMPLEMENTACIÓN DEL PROGRAMA "ORQUESTA EN EL BARRIO" - CALLAO	070101 : CALLAO	010 : BENEFICIARIO	3 : Muy Alta	Físico	0.00	0.00	0.00	0.00	0.00	0.00	0.00	0.00	0.00	0.00	0.00	0.00	0.00
					Financiero S/.	0.00	0.00	0.00	0.00	0.00	0.00	0.00	0.00	0.00	0.00	0.00	0.00	0.00
AOI00136302432	IMPLEMENTACIÓN DEL PROGRAMA "ORQUESTA EN EL BARRIO" - LA LIBERTAD	130101 : TRUJILLO	010 : BENEFICIARIO	3 : Muy Alta	Físico	0.00	0.00	0.00	0.00	0.00	0.00	0.00	0.00	0.00	0.00	0.00	0.00	0.00
					Financiero S/.	0.00	0.00	0.00	0.00	0

AOI00136301354	ORGANIZACIÓN DE ACTIVIDADES DE FORTALECIMIENTO DE CAPACIDADES PARA AGENTES CULTURALES	150130 : SAN BORJA	010 : BENEFICIARIO	3 : Muy Alta	Fisico	0.00	0.00	35.00	140.00	70.00	250.00	25.00	85.00	165.00	230.00	220.00	0.00	1,220.00
					Financiero S/.	0.00	10,000.00	0.00	32,000.00	8,000.00	22,000.00	5,000.00	3,897.00	4,000.00	0.00	0.00	3,921.00	88,818.00
AOI00136302203	ORGANIZACIÓN DE ACTIVIDADES DE FORTALECIMIENTO DE CAPACIDADES PARA AGENTES CULTURALES - TRUJILLO	130101 : TRUJILLO	010 : BENEFICIARIO	3 : Muy Alta	Fisico	0.00	0.00	0.00	20.00	0.00	10.00	28.00	0.00	25.00	20.00	20.00	0.00	123.00
					Financiero S/.	0.00	0.00	0.00	1,000.00	0.00	0.00	10,000.00	1,000.00	0.00	1,000.00	872.00	0.00	13,872.00

OEI.08 FORTALECER EL DESARROLLO DE LA OFERTA CULTURAL DE LAS ARTES E INDUSTRIAS CULTURALES Y CREATIVAS.

AEI.08.02 OTORGAMIENTO DE INCENTIVOS ECONÓMICOS Y NO ECONÓMICOS ACCESIBLES A AGENTES CULTURALES; NEGOCIOS Y PROYECTOS CULTURALES

COD.	Actividad Operativa / Inversiones	Ubigeo	U.M.	Prioridad	Meta	PROGRAMACION												Total Anual
						1	2	3	4	5	6	7	8	9	10	11	12	
AOI00136302207	ORGANIZACIÓN Y EJECUCIÓN DE CONCURSOS DE ESTIMULOS ECONOMICOS PARA LAS ARTES	150130 : SAN BORJA	010 : BENEFICIARIO	3 : Muy Alta	Fisico	0.00	0.00	0.00	0.00	0.00	105.00	0.00	96.00	0.00	0.00	0.00	0.00	201.00
					Financiero S/.	0.00	0.00	8,200.00	0.00	30,000.00	36,000.00	42,000.00	1,648,000.00	1,510,000.00	176,450.00	14,350.00	3,465,000.00	
AOI00136302401	ORGANIZACIÓN Y EJECUCIÓN DE CONCURSOS DE ESTIMULOS ECONOMICOS PARA LAS ARTES - CONVOCATORIA "CASA CULTURAL"	150130 : SAN BORJA	010 : BENEFICIARIO	3 : Muy Alta	Fisico	0.00	0.00	0.00	0.00	32.00	0.00	0.00	0.00	0.00	0.00	0.00	0.00	32.00
					Financiero S/.	0.00	0.00	0.00	0.00	0.00	30,000.00	2,039,000.00	44,000.00	27,000.00	27,000.00	27,000.00	10,723.00	2,204,723.00
AOI00136302402	ORGANIZACIÓN Y EJECUCIÓN DE LOS CONCURSOS PARA PUNTOS DE CULTURA PARA LA IMPLEMENTACIÓN DE LA CONVOCATORIA "BARRIO SEGURO CON CULTURA"	150130 : SAN BORJA	010 : BENEFICIARIO	3 : Muy Alta	Fisico	0.00	0.00	0.00	0.00	100.00	0.00	0.00	0.00	0.00	0.00	0.00	0.00	100.00
					Financiero S/.	0.00	0.00	0.00	0.00	0.00	30,000.00	104,500.00	2,026,500.00	17,000.00	21,111.00	0.00	0.00	2,199,111.00

OEI.08 FORTALECER EL DESARROLLO DE LA OFERTA CULTURAL DE LAS ARTES E INDUSTRIAS CULTURALES Y CREATIVAS.

AEI.08.03 DESARROLLO DE FERIAS; FESTIVALES; MERCADOS Y/O ESPACIOS DE CIRCULACIÓN DE BIENES Y SERVICIOS CULTURALES PERMANENTES PARA LOS AGENTES CULTURALES

COD.	Actividad Operativa / Inversiones	Ubigeo	U.M.	Prioridad	Meta	PROGRAMACION												Total Anual
						1	2	3	4	5	6	7	8	9	10	11	12	
AOI00136301345	PARTICIPACIÓN EN EVENTOS NACIONALES PARA POSICIONAMIENTO DE LAS ARTES E INDUSTRIAS CULTURALES	150130 : SAN BORJA	117 : EVENTOS	3 : Muy Alta	Fisico	0.00	0.00	1.00	0.00	0.00	0.00	0.00	0.00	0.00	0.00	0.00	0.00	1.00
					Financiero S/.	6,224.00	6,224.00	6,224.00	18,224.00	6,224.00	6,224.00	6,224.00	6,224.00	6,224.00	6,250.00	1,462.00	0.00	75,728.00
AOI00136302366	ORGANIZACIÓN Y/O PARTICIPACIÓN DE EVENTOS PARA DIFUSIÓN DEL RENTOCA PARA EL SECTOR ARTES	150130 : SAN BORJA	117 : EVENTOS	3 : Muy Alta	Fisico	0.00	0.00	20.00	20.00	20.00	20.00	20.00	20.00	100.00	100.00	100.00	100.00	520.00
					Financiero S/.	0.00	196,400.00	141,400.00	141,400.00	141,400.00	141,400.00	141,400.00	141,400.00	141,400.00	141,400.00	141,400.00	150,295.00	1,619,295.00

OEI.08 FORTALECER EL DESARROLLO DE LA OFERTA CULTURAL DE LAS ARTES E INDUSTRIAS CULTURALES Y CREATIVAS.

AEI.08.04 PARTICIPACIÓN EN EVENTOS INTERNACIONALES Y DESARROLLO DE ACCIONES PARA EL POSICIONAMIENTO DE LAS INDUSTRIAS CULTURALES Y LAS ARTES EN EL EXTERIOR DE TRABAJADORES Y/O ORGANIZACIONES CULTURALES

COD.	Actividad Operativa / Inversiones	Ubigeo	U.M.	Prioridad	Meta	PROGRAMACION												Total Anual
						1	2	3	4	5	6	7	8	9	10	11	12	
AOI00136301348	PARTICIPACIÓN EN EVENTOS INTERNACIONALES PARA POSICIONAMIENTO DE LAS ARTES E INDUSTRIAS CULTURALES	150130 : SAN BORJA	117 : EVENTOS	3 : Muy Alta	Fisico	0.00	0.00	0.00	2.00	0.00	0.00	0.00	0.00	0.00	1.00	1.00	0.00	4.00
					Financiero S/.	0.00	5,000.00	0.00	20,000.00	10,000.00	0.00	0.00	0.00	0.00	2,861.00	0.00	0.00	37,861.00

OEI.08 FORTALECER EL DESARROLLO DE LA OFERTA CULTURAL DE LAS ARTES E INDUSTRIAS CULTURALES Y CREATIVAS.

AEI.08.05 FORTALECIMIENTO DE CAPACIDADES PERMANENTE PARA ORGANIZACIONES CULTURALES CON INCIDENCIA COMUNITARIA RECONOCIDAS COMO PUNTOS DE CULTURA

COD.	Actividad Operativa / Inversiones	Ubigeo	U.M.	Prioridad	Meta	PROGRAMACION												Total Anual
						1	2	3	4	5	6	7	8	9	10	11	12	
AOI00136302367	ORGANIZACIÓN DE ACTIVIDADES DE FORTALECIMIENTO DE CAPACIDADES PARA PUNTOS DE CULTURA Y ORGANIZACIONES CULTURALES	150130 : SAN BORJA	010 : BENEFICIARIO	3 : Muy Alta	Fisico	0.00	34.00	130.00	18.00	75.00	55.00	20.00	20.00	150.00	150.00	0.00	0.00	652.00
					Financiero S/.	0.00	0.00	0.00	20,000.00	0.00	5,394.28	4,000.00	4,000.00	36,142.72	34,103.00	1,026.00	8,322.00	112,988.00

OEI.12 FORTALECER LA PARTICIPACIÓN DE LOS ACTORES Y EL ENFOQUE TERRITORIAL EN EL DESARROLLO DE LAS POLÍTICAS DEL SECTOR CULTURA.

AEI.12.01 ASISTENCIA TÉCNICA Y ACOMPAÑAMIENTO INTEGRAL A ENTIDADES EN LOS TRES NIVELES DE GOBIERNO PARA LA GESTIÓN Y DESARROLLO DE POLÍTICAS CULTURALES A NIVEL TERRITORIAL

COD.	Actividad Operativa / Inversiones	Ubigeo	U.M.	Prioridad	Meta	PROGRAMACION												Total Anual
						1	2	3	4	5	6	7	8	9	10	11	12	
AOI00136301362	REALIZACIÓN DE ASISTENCIA TÉCNICA A ENTIDADES PARA ESTRATEGIAS DE DESARROLLO CULTURAL REGIONALES Y LOCALES	150130 : SAN BORJA	120 : ENTIDAD	3 : Muy Alta	Fisico	0.00	0.00	1.00	3.00	3.00	17.00	0.00	2.00	4.00	4.00	1.00	1.00	36.00
					Financiero S/.	7,172.00	14,172.00	32,455.00	32,455.00	13,736.00	13,736.00	60,393.00	17,955.00	17,955.00	13,492.00	7,131.00	48,752.00	279,404.00

OEI.13 FORTALECER LA GESTIÓN INSTITUCIONAL

AEI.13.03 GESTIÓN INSTITUCIONAL EFECTIVA DEL MINISTERIO DE CULTURA

COD.	Actividad Operativa / Inversiones	Ubigeo	U.M.	Prioridad	Meta	PROGRAMACION												Total Anual
						1	2	3	4	5	6	7	8	9	10	11	12	
AOI00136301340	ELABORACIÓN DE MARCOS NORMATIVOS, POLÍTICAS Y/O DOCUMENTOS LEGALES	150130 : SAN BORJA	001 : ACCION	3 : Muy Alta	Fisico	0.00	0.00	0.00	0.00	1.00	0.00	0.00	1.00	0.00	1.00	0.00	1.00	4.00
					Financiero S/.	0.00	18,500.00	18,500.00	18,500.00	7,000.00	11,000.00	19,000.00	15,000.00	7,500.00	5,731.00	2,491.00	0.00	123,222.00
AOI00136301344	GESTIÓN ADMINISTRATIVA	150130 : SAN BORJA	001 : ACCION	3 : Muy Alta	Fisico	1.00	0.00	1.00	1.00	0.00	1.00	1.00	0.00	1.00	0.00	0.00	1.00	7.00
					Financiero S/.	8,500.00	33,500.00	51,000.00	51,000.00	43,000.00	43,000.00	53,000.00	26,000.00	15,000.00	15,000.00	12,000.00	10,000.00	361,000.00
AOI00136302365	IMPLEMENTACIÓN DEL RENTOCA PARA EL SECTOR ARTES	150130 : SAN BORJA	001 : ACCION	3 : Muy Alta	Fisico	0.00	2.00	0.00	0.00	0.00	1.00	0.00	0.00	1.00	0.00	0.00	1.00	5.00
					Financiero S/.	0.00	10,000.00	5,000.00	5,000.00	5,000.00	5,000.00	5,000.00	5,000.00	5,000.00	5,000.00	5,000.00	5,000.00	60,000.00

Unidad Ejecutora : 001363 - MINISTERIO DE CULTURA - ADMINISTRACION GENERAL
Centro de Costo: 13.05 - DIRECCIÓN DE ELENCOS NACIONALES

OEI.07 INCREMENTAR LA PARTICIPACIÓN DE LA POBLACIÓN EN BIENES; SERVICIOS Y ACTIVIDADES CULTURALES DIVERSOS.

AEI.07.04 ESPECTÁCULOS ARTÍSTICOS Y CULTURALES DIVERSOS Y ACCESIBLES A LA POBLACIÓN

COD.	Actividad Operativa / Inversiones	Ubigeo	U.M.	Prioridad	Meta	PROGRAMACION												Total Anual
						1	2	3	4	5	6	7	8	9	10	11	12	
AOI00136301262	PRESENTACIÓN ARTÍSTICA DE LOS ELENCOS NACIONALES	150130 : SAN BORJA	010 : BENEFICIARIO	3 : Muy Alta	Fisico	200.00	1,050.00	3,450.00	1,850.00	650.00	4,300.00	0.00	3,450.00	6,500.00	6,325.00	100.00	0.00	27,875.00
					Financiero S/.	1,118,263.80	1,427,563.30	1,306,463.55	1,330,463.55	1,375,463.55	1,325,463.55	1,573,122.79	1,126,137.05	1,123,750.05	1,161,737.05	1,138,060.06	929,655.70	14,936,144.00
AOI00136302680	PROMOCIÓN DE ESPECTÁCULOS ARTÍSTICOS PARA LA POBLACIÓN A NIVEL NACIONAL EN MARCO DE LA LEY N°31912	150130 : SAN BORJA	010 : BENEFICIARIO	3 : Muy Alta	Fisico	0.00	0.00	0.00	0.00	0.00	0.00	0.00	0.00	0.00	0.00	8,000.00	8,000.00	16,000.00
					Financiero S/.	0.00	0.00	0.00	0.00	0.00	0.00	0.00	0.00	0.00	0.00	487,798.00	601,575.00	1,089,373.00

OEI.13 FORTALECER LA GESTIÓN INSTITUCIONAL

AEI.13.03 GESTIÓN INSTITUCIONAL EFECTIVA DEL MINISTERIO DE CULTURA

COD.	Actividad Operativa / Inversiones	Ubigeo	U.M.	Prioridad	Meta	PROGRAMACION												Total Anual
						1	2	3	4	5	6	7	8	9	10	11	12	
AOI00136301261	GESTIÓN ADMINISTRATIVA	150130 : SAN BORJA	001 : ACCION	3 : Muy Alta	Fisico	0.00	0.00	1.00	0.00	0.00	1.00	0.00	0.00	1.00	0.00	0.00	1.00	4.00
					Financiero S/.	163,942.30	199,254.30	158,068.40	37,000.00	25,000.00	19,000.00	48,493.00	7,000.00	13,777.00	7,000.00	7,000.00	9,018.00	694,553.00

Unidad Ejecutora : 001363 - MINISTERIO DE CULTURA - ADMINISTRACION GENERAL
Centro de Costo: 13.06 - GRAN TEATRO NACIONAL

OEI.07 INCREMENTAR LA PARTICIPACIÓN DE LA POBLACIÓN EN BIENES; SERVICIOS Y ACTIVIDADES CULTURALES DIVERSOS.

AEI.07.03 ACTIVIDADES DE MEDIACIÓN Y FORMACIÓN DE PÚBLICOS CULTURALES ACCESIBLES A LA POBLACIÓN PARA EL FOMENTO DE LA APRECIACIÓN Y PARTICIPACIÓN EN LAS EXPRESIONES ARTÍSTICO - CULTURALES

COD.	Actividad Operativa / Inversiones	Ubigeo	U.M.	Prioridad	Meta	PROGRAMACION												Total Anual
						1	2	3	4	5	6	7	8	9	10	11	12	
AOI00136302682	REALIZACIÓN DE PROGRAMAS DE FORMACION DE PUBLICOS PARA EL INCENTIVO DEL CONSUMO DEL ARTE EN MARCO DE LA LEY N°31912	150130 : SAN BORJA	010 : BENEFICIARIO	3 : Muy Alta	Fisico	0.00	0.00	0.00	0.00	0.00	0.00	0.00	0.00	0.00	0.00	2,060.00	3,000.00	5,060.00
					Financiero S/.	0.00	0.00	0.00	0.00	0.00	0.00	0.00	0.00	0.00	0.00	0.00	474,396.00	474,396.00

OEI.07 INCREMENTAR LA PARTICIPACIÓN DE LA POBLACIÓN EN BIENES; SERVICIOS Y ACTIVIDADES CULTURALES DIVERSOS.

AEI.07.04 ESPECTÁCULOS ARTÍSTICOS Y CULTURALES DIVERSOS Y ACCESIBLES A LA POBLACIÓN

COD.	Actividad Operativa / Inversiones	Ubigeo	U.M.	Prioridad	Meta	PROGRAMACION												Total Anual
						1	2	3	4	5	6	7	8	9	10	11	12	
AOI00136301267	PRODUCCIÓN Y COPRODUCCIÓN DE ESPECTÁCULOS PROPIOS PARA EL ACCESO AL PÚBLICO	150130 : SAN BORJA	010 : BENEFICIARIO	3 : Muy Alta	Fisico	0.00	12,900.00	17,700.00	7,000.00	7,200.00	7,700.00	7,100.00	9,400.00	10,960.00	4,800.00	8,700.00	1,600.00	95,060.00
					Financiero S/.	163,938.00	379,918.00	369,778.00	369,778.00	369,349.00	281,878.00	342,478.00	319,778.00	287,038.00	324,600.00	190,123.00	211,801.96	3,610,457.96
AOI00136302194	REALIZACIÓN DE PROGRAMAS DE FORMACION DE PUBLICOS PARA EL INCENTIVO DEL CONSUMO DEL ARTE	150130 : SAN BORJA	010 : BENEFICIARIO	3 : Muy Alta	Fisico	0.00	0.00	800.00	4,500.00	7,500.00	2,300.00	500.00	300.00	300.00	200.00	100.00	50.00	16,550.00
					Financiero S/.	25,182.00	25,182.00	47,733.00	47,733.00	47,733.00	47,733.00	48,033.00	17,733.00	43,733.00	43,733.00	47,733.00	44,033.00	486,294.00
AOI00136302195	OPERACIÓN Y MANTENIMIENTO DEL GRAN TEATRO NACIONAL	150130 : SAN BORJA	001 : ACCION	3 : Muy Alta	Fisico	17.00	17.00	17.00	18.00	18.00	15.00	15.00	15.00	15.00	13.00	13.00	13.00	186.00
					Financiero S/.	350,840.00	586,450.00	508,550.00	511,046.00	580,829.00	310,422.00	314,150.00	310,422.00	312,322.00	283,388.68	124,820.68	17,658.68	4,210,899.04
AOI00136302196	IMPLEMENTACIÓN DE ACCIONES PARA LA GESTIÓN DE LA INFORMACIÓN	150130 : SAN BORJA	060 : INFORME	3 : Muy Alta	Fisico	0.00	0.00	0.00	0.00	0.00	0.00	0.00	0.00	0.00	0.00	0.00	3.00	3.00
					Financiero S/.	0.00	0.00	0.00	0.00	0.00	0.00	0.00	0.00	4,000.00	4,000.00	0.00	4,000.00	12,000.00
AOI00136302683	REALIZACIÓN DE ESPECTÁCULOS ARTÍSTICOS Y EVENTOS EN EL MARCO DE LA LEY Nº 31912	150130 : SAN BORJA	010 : BENEFICIARIO	3 : Muy Alta	Fisico	0.00	0.00	0.00	0.00	0.00	0.00	0.00	0.00	0.00	0.00	21,400.00	14,500.00	35,900.00
					Financiero S/.	0.00	0.00	0.00	0.00	0.00	0.00	0.00	0.00	0.00	0.00	0.00	187,629.00	187,629.00

Unidad Ejecutora : 001363 - MINISTERIO DE CULTURA - ADMINISTRACION GENERAL
Centro de Costo: 14.01 - QHAPAQ ÑAN

OEI.10 FORTALECER LA APROPIACIÓN SOCIAL Y SALVAGUARDA DEL PATRIMONIO COMO PARTE DE LA IDENTIDAD CULTURAL DE LA POBLACIÓN Y SU TERRITORIO

AEI.10.01 SENSIBILIZACIÓN E INFORMACIÓN PERMANENTE SOBRE CONOCIMIENTOS Y PRÁCTICAS PARA LA APROPIACIÓN SOCIAL Y USO SOSTENIBLE DEL PATRIMONIO CULTURAL ORIENTADA A LA CIUDADANÍA

COD.	Actividad Operativa / Inversiones	Ubigeo	U.M.	Prioridad	Meta	PROGRAMACION												Total Anual
						1	2	3	4	5	6	7	8	9	10	11	12	
AOI00136302204	ELABORACION DE PUBLICACIONES PARA DIFUSION Y PROMOCION DE LA RED VIAL INCA QHAPAQ ÑAN Y DEL PATRIMONIO CULTURAL ASOCIADO. LIMA - LIMA - SAN BORJA	150130 : SAN BORJA	097 : PUBLICACION	3 : Muy Alta	Fisico	0.00	0.00	1.00	0.00	0.00	9.00	0.00	1.00	0.00	0.00	0.00	0.00	11.00
					Financiero S/.	23,838.00	18,838.00	18,838.00	18,838.00	18,838.00	218,838.00	18,838.00	18,838.00	18,838.00	18,838.00	18,838.00	18,838.00	431,056.00
AOI00136302220	PROMOCIÓN Y DIFUSIÓN DE LA RED VIAL INCA QHAPAQ ÑAN. LIMA LIMA SAN BORJA	150130 : SAN BORJA	001 : ACCION	3 : Muy Alta	Fisico	92.00	92.00	99.00	99.00	98.00	109.00	103.00	106.00	103.00	99.00	102.00	95.00	1,197.00
					Financiero S/.	27,676.00	27,676.00	72,147.00	27,676.00	55,676.00	27,676.00	27,676.00	27,676.00	27,676.00	27,676.00	27,676.00	27,676.00	404,583.00
AOI00136302222	REALIZACION DE ACCIONES INFORMATIVAS EN TEMAS VINCULADOS A LA CONSERVACION PREVENTIVA ASOCIADOS A LA RED VIAL INCA QHAPAQ ÑAN Y EL PATRIMONIO CULTURAL ASOCIADO. LIMA, LIMA, SAN BORJA	150130 : SAN BORJA	259 : PERSONA INFORMADA	3 : Muy Alta	Fisico	0.00	0.00	0.00	10.00	0.00	10.00	0.00	10.00	0.00	10.00	0.00	0.00	40.00
					Financiero S/.	1,466.00	1,466.00	1,466.00	1,466.00	1,466.00	1,466.00	1,466.00	1,466.00	1,466.00	1,466.00	1,466.00	1,466.00	17,592.00
AOI00136302230	DESARROLLO DE CAPACITACIONES EN TEMAS VINCULADOS A LA CONSERVACION PREVENTIVA DE LA RED VIAL INCA Y EL PATRIMONIO CULTURAL ASOCIADO. LIMA. LIMA.SAN BORJA	150130 : SAN BORJA	088 : PERSONA CAPACITADA	3 : Muy Alta	Fisico	0.00	0.00	0.00	0.00	10.00	0.00	0.00	0.00	0.00	10.00	0.00	0.00	20.00
					Financiero S/.	2,931.00	2,931.00	2,931.00	2,931.00	2,931.00	2,931.00	2,931.00	2,931.00	2,931.00	2,931.00	2,931.00	2,931.00	35,172.00
AOI00136302231	GENERACIÓN DE CONTENIDO VIRTUAL PARA EL REGISTRO, DOCUMENTACIÓN Y DIFUSIÓN DEL PATRIMONIO CULTURAL ASOCIADO A LA RED VAL INCA QHAPAQ ÑAN, LIMA , LIMA , SAN BORJA.	150130 : SAN BORJA	097 : PUBLICACION	3 : Muy Alta	Fisico	0.00	0.00	0.00	0.00	0.00	0.00	0.00	0.00	0.00	0.00	0.00	4.00	4.00
					Financiero S/.	11,525.00	11,525.00	11,525.00	11,525.00	11,525.00	11,525.00	11,525.00	11,525.00	11,525.00	11,525.00	11,525.00	0.00	126,775.00
AOI00136302233	DESARROLLO DE CAPACITACIONES SOBRE IDENTIFICACIÓN Y REGISTRO ARQUEOLÓGICO DE LA RED VIAL INCA QHAPAQ ÑAN Y EL PATRIMONIO CULTURAL ASOCIADO.	150130 : SAN BORJA	088 : PERSONA CAPACITADA	3 : Muy Alta	Fisico	0.00	15.00	30.00	10.00	0.00	0.00	0.00	0.00	13.00	0.00	0.00	30.00	98.00
					Financiero S/.	5,763.00	5,763.00	5,763.00	0.00	0.00	0.00	0.00	0.00	0.00	0.00	0.00	5,762.00	23,051.00
AOI00136302234	DESARROLLO DE CONFERENCIAS SOBRE LAS INVESTIGACIONES CIENTÍFICAS EN LA RED VIAL INCA QHAPAQ ÑAN Y EL PATRIMONIO CULTURAL ASOCIADO. LIMA , LIMA , SAN BORJA.	150501 : SAN VICENTE DE CANETE	259 : PERSONA INFORMADA	3 : Muy Alta	Fisico	0.00	0.00	0.00	0.00	20.00	0.00	0.00	0.00	0.00	0.00	0.00	0.00	20.00
					Financiero S/.	5,763.00	5,763.00	5,763.00	5,763.00	5,763.00	0.00	0.00	0.00	0.00	0.00	0.00	0.00	28,815.00

AOI00136302236	DESARROLLO DE CHARLAS DE DIFUSION EN TEMAS VINCULADOS A LA RED VIAL INCA QHAPAQ ÑAN Y EL PATRIMONIO CULTURAL ASOCIADO. LIMA , LIMA , SAN BORJA.	150130 : SAN BORJA	259 : PERSONA INFORMADA	3 : Muy Alta	Fisico	0.00	0.00	0.00	25.00	0.00	50.00	0.00	0.00	40.00	60.00	0.00	0.00	175.00
					Financiero S/.	11,525.00	11,525.00	11,525.00	11,525.00	11,525.00	11,525.00	0.00	0.00	0.00	0.00	0.00	0.00	69,150.00
AOI00136302238	DESARROLLO DE TALLERES EDUCATIVOS VINCULADOS A LA PUESTA EN VALOR DE LA RED VIAL INCA QHAPAQ ÑAN Y EL PATRIMONIO CULTURAL ASOCIADO. LIMA, LIMA, SAN BORJA.	150130 : SAN BORJA	259 : PERSONA INFORMADA	3 : Muy Alta	Fisico	0.00	10.00	20.00	35.00	20.00	20.00	215.00	200.00	215.00	200.00	20.00	0.00	955.00
					Financiero S/.	7,066.00	7,066.00	7,066.00	7,066.00	7,066.00	7,066.00	7,066.00	7,066.00	7,066.00	7,066.00	7,066.00	7,066.00	84,792.00
AOI00136302239	DESARROLLO DE CAPACITACIONES VINCULADAS A LA PUESTA EN VALOR DE LA RED VIAL INCA QHAPAQ ÑAN Y EL PATRIMONIO CULTURAL ASOCIADO. LIMA, LIMA, SAN BORJA.	150130 : SAN BORJA	088 : PERSONA CAPACITADA	3 : Muy Alta	Fisico	0.00	0.00	5.00	0.00	0.00	0.00	0.00	20.00	0.00	0.00	0.00	0.00	25.00
					Financiero S/.	7,066.00	7,066.00	7,066.00	7,066.00	7,066.00	7,066.00	7,066.00	7,066.00	7,066.00	7,066.00	7,066.00	7,066.00	84,792.00
AOI00136302241	ELABORACIÓN DE MATERIAL EDUCATIVO PARA LA DIFUSIÓN DE LA RED VIAL INCA QHAPAQ ÑAN Y EL PATRIMONIO CULTURAL ASOCIADO. LIMA, LIMA, SAN BORJA.	150130 : SAN BORJA	097 : PUBLICACION	3 : Muy Alta	Fisico	0.00	0.00	0.00	0.00	0.00	9.00	0.00	0.00	0.00	0.00	0.00	0.00	9.00
					Financiero S/.	7,066.00	7,066.00	7,066.00	7,066.00	7,066.00	27,303.00	7,066.00	7,066.00	7,066.00	7,066.00	7,066.00	7,066.00	105,029.00
AOI00136302243	DESARROLLO DE HERRAMIENTAS METODOLOGICAS PARA LA PUESTA EN VALOR Y USO DEL PATRIMONIO CULTURAL ASOCIADO A LA RED VIAL INCA QHAPAQ ÑAN. LIMA, LIMA, SAN BORJA.	150130 : SAN BORJA	610 : DOCUMENTO TECNICO	3 : Muy Alta	Fisico	0.00	0.00	0.00	0.00	0.00	0.00	1.00	0.00	0.00	0.00	1.00	0.00	2.00
					Financiero S/.	7,066.00	7,066.00	7,066.00	0.00	7,066.00	7,066.00	7,066.00	7,066.00	7,066.00	7,066.00	7,066.00	7,066.00	77,726.00
AOI00136302244	DESARROLLO DE INVESTIGACIONES SOBRE EL PROCESO PARTICIPATIVO PARA LA PUESTA EN USO SOCIAL DEL PATRIMONIO CULTURAL VINCULADO A LA RED VIAL INCA QHAPAQ ÑAN. LIMA, LIMA, SAN BORJA.	150130 : SAN BORJA	066 : INVESTIGACION	3 : Muy Alta	Fisico	0.00	0.00	1.00	0.00	0.00	0.00	0.00	1.00	0.00	0.00	1.00	1.00	4.00
					Financiero S/.	2,177.00	2,177.00	2,177.00	2,177.00	2,177.00	2,177.00	2,177.00	2,177.00	2,177.00	2,177.00	2,177.00	2,177.00	26,124.00
AOI00136302246	PUBLICACIONES PARA LA DIFUSION DE LA GESTIÓN PARTICIPATIVA Y LA PUESTA EN USO SOCIAL DEL PATRIMONIO CULTURAL VINCULADO A LA RED VIAL INCA QHAPAQ ÑAN.. LIMA, LIMA, SAN BORJA	150130 : SAN BORJA	097 : PUBLICACION	3 : Muy Alta	Fisico	0.00	1.00	0.00	1.00	1.00	1.00	1.00	1.00	1.00	1.00	0.00	2.00	10.00
					Financiero S/.	2,177.00	2,177.00	2,177.00	2,177.00	2,177.00	2,177.00	2,177.00	2,177.00	2,177.00	2,177.00	2,177.00	2,177.00	26,124.00
AOI00136302248	DESARROLLO DE ACCIONES INFORMATIVAS INCLUSIVAS SOBRE EL PATRIMONIO CULTURAL VINCULADO A LA RED VIAL INCA, QHAPAQ ÑAN. LIMA, LIMA, SAN BORJA.	150130 : SAN BORJA	259 : PERSONA INFORMADA	3 : Muy Alta	Fisico	0.00	0.00	120.00	90.00	90.00	150.00	430.00	510.00	390.00	380.00	370.00	100.00	2,630.00
					Financiero S/.	8,706.00	8,706.00	8,706.00	8,706.00	8,706.00	8,706.00	15,236.00	15,236.00	15,236.00	8,706.00	8,706.00	8,706.00	124,062.00
AOI00136302250	DESARROLLO DE HERRAMIENTAS METODOLOGICAS PARA LA GESTION Y USO DEL PATRIMONIO CULTURAL ASOCIADO A LA RED VIAL INCA QHAPAQ ÑAN. LIMA	150130 : SAN BORJA	610 : DOCUMENTO TECNICO	3 : Muy Alta	Fisico	0.00	0.00	1.00	0.00	0.00	1.00	0.00	0.00	0.00	0.00	1.00	1.00	4.00
					Financiero S/.	6,530.00	6,530.00	6,530.00	6,530.00	6,530.00	6,530.00	0.00	0.00	0.00	6,530.00	6,530.00	6,530.00	58,770.00
AOI00136302251	DESARROLLO DE ACCIONES PARA PROMOVER LA ACCESIBILIDAD A LAS PERSONAS CON DISCAPACIDAD EN LOS CIRCUITOS DE VISITA DE LA RED VIAL INCA QHAPAQ ÑAN EN LA ZAM MATEO SALADO. LIMA , LIMA , LIMA	150101 : LIMA	001 : ACCION	3 : Muy Alta	Fisico	0.00	0.00	0.00	0.00	0.00	1.00	0.00	0.00	0.00	0.00	0.00	1.00	2.00
					Financiero S/.	4,353.00	4,353.00	4,353.00	4,353.00	4,353.00	4,353.00	4,353.00	4,353.00	4,353.00	4,353.00	4,353.00	4,353.00	52,236.00
AOI00136302252	DESARROLLO DE ACCIONES PARA PROMOVER LA ACCESIBILIDAD A LAS PERSONAS CON DISCAPACIDAD EN LOS CIRCUITOS DE VISITA DE LA RED VIAL INCA QHAPAQ ÑAN EN LA ZAM CABEZA DE VACA. TUMBES, TUMBES, CORRALES.	240102 : CORRALES	001 : ACCION	3 : Muy Alta	Fisico	0.00	0.00	0.00	0.00	0.00	0.00	1.00	0.00	0.00	0.00	0.00	1.00	2.00
					Financiero S/.	4,353.00	4,353.00	4,353.00	4,353.00	4,353.00	4,353.00	4,353.00	4,353.00	4,353.00	4,353.00	4,353.00	4,353.00	52,236.00
AOI00136302253	MONITOREO DE LA PUESTA EN USO SOCIAL DEL QHAPAQ ÑAN-SEDE NACIONAL Y DEL COMPONENTE SOCIAL COMUNITARIO DEL SISTEMA DE GESTIÓN INTERNACIONAL EN LIMA, LIMA, SAN BORJA	150130 : SAN BORJA	201 : INFORME TECNICO	3 : Muy Alta	Fisico	0.00	0.00	0.00	0.00	0.00	0.00	0.00	0.00	0.00	0.00	0.00	1.00	1.00
					Financiero S/.	2,177.00	2,177.00	2,177.00	2,177.00	2,177.00	2,177.00	2,177.00	2,177.00	2,177.00	2,177.00	2,177.00	2,177.00	26,124.00
AOI00136302255	ASISTENCIA TÉCNICA PARA LOGRAR LA PUESTA EN USO SOCIAL Y USO PÚBLICO DE LA RED VIAL INCA QHAPAQ ÑAN. LIMA LIMA SAN BORJA	150130 : SAN BORJA	535 : ASISTENCIA TECNICA	3 : Muy Alta	Fisico	1.00	1.00	1.00	2.00	2.00	1.00	1.00	0.00	1.00	1.00	2.00	0.00	13.00
					Financiero S/.	2,177.00	2,177.00	2,177.00	2,177.00	2,177.00	2,177.00	2,177.00	2,177.00	2,177.00	2,177.00	2,177.00	2,177.00	26,124.00
AOI00136302258	REALIZACION DE ACCIONES INFORMATIVAS SOBRE EL SITIO ARQUEOLÓGICO AYPATE, PIURA AYABACA AYABACA	200201 : AYABACA	259 : PERSONA INFORMADA	3 : Muy Alta	Fisico	0.00	15.00	0.00	15.00	20.00	0.00	20.00	20.00	0.00	0.00	10.00	10.00	110.00
					Financiero S/.	5,363.00	5,363.00	5,363.00	5,363.00	5,363.00	5,363.00	5,363.00	5,363.00	5,363.00	5,363.00	5,363.00	5,363.00	64,356.00
AOI00136302261	REALIZACION DE ACCIONES INFORMATIVAS SOBRE EL SITIO ARQUEOLÓGICO CABEZA DE VACA, TUMBES, TUMBES, CORRALES	240102 : CORRALES	259 : PERSONA INFORMADA	3 : Muy Alta	Fisico	100.00	100.00	115.00	110.00	630.00	430.00	440.00	440.00	480.00	460.00	460.00	200.00	3,965.00
					Financiero S/.	4,600.00	4,600.00	4,600.00	4,600.00	4,600.00	4,600.00	4,600.00	4,600.00	4,600.00	4,600.00	4,600.00	4,600.00	55,200.00
AOI00136302263	REALIZACIÓN DE EVENTOS CULTURALES VINCULADOS A LA ZONA ARQUEOLOGICA MONUMENTAL CABEZA DE VACA. TUMBES. TUMBES. CORRALES. TUMBES. TUMBES. CORRALES.	240102 : CORRALES	048 : EVENTO CULTURAL	3 : Muy Alta	Fisico	0.00	0.00	0.00	1.00	1.00	0.00	0.00	0.00	1.00	0.00	0.00	0.00	3.00
					Financiero S/.	2,300.00	2,300.00	2,300.00	2,300.00	2,300.00	2,300.00	2,300.00	2,300.00	2,300.00	2,300.00	2,300.00	2,301.00	27,601.00
AOI00136302265	REALIZACIÓN DE PONENCIAS ACADEMICAS DE LA ZONA ARQUEOLÓGICA MONUMENTAL HUÁNUCO PAMPA. HUÁNUCO-DOS DE MAYO-LA UNIÓN	100301 : LA UNION	001 : ACCION	3 : Muy Alta	Fisico	0.00	0.00	0.00	0.00	0.00	0.00	0.00	1.00	0.00	0.00	0.00	0.00	1.00
					Financiero S/.	2,066.00	2,066.00	2,066.00	2,066.00	2,066.00	2,066.00	2,066.00	2,066.00	2,066.00	2,066.00	2,066.00	2,066.00	24,792.00
AOI00136302267	REALIZACION DE ACCIONES INFORMATIVAS SOBRE EL SITIO ARQUEOLÓGICO HUANUCO PAMPA, HUÁNUCO, DOS DE MAYO, LA UNIÓN.	100301 : LA UNION	259 : PERSONA INFORMADA	3 : Muy Alta	Fisico	400.00	400.00	400.00	600.00	600.00	605.00	1,210.00	815.00	1,010.00	600.00	500.00	500.00	7,640.00
					Financiero S/.	6,983.00	6,983.00	6,983.00	9,483.00	9,483.00	9,483.00	9,483.00	6,983.00	6,983.00	6,983.00	6,983.00	6,983.00	93,796.00
AOI00136302269	REALIZACION DE ACCIONES INFORMATIVAS SOBRE EL SITIO ARQUEOLÓGICO HUAYCAN DE CIENEGUILLA, LIMA, LIMA, CIENEGUILLA	150109 : CIENEGUILLA	259 : PERSONA INFORMADA	3 : Muy Alta	Fisico	200.00	300.00	490.00	870.00	770.00	660.00	1,770.00	770.00	620.00	900.00	500.00	400.00	8,250.00
					Financiero S/.	4,808.00	4,808.00	4,808.00	4,808.00	4,808.00	4,808.00	4,808.00	4,808.00	4,808.00	4,808.00	4,808.00	4,808.00	57,696.00
AOI00136302270	PUBLICACIONES PARA LA DIFUSIÓN DEL PATRIMONIO CULTURAL ZONA ARQUEOLÓGICA MONUMENTAL HUAYCAN DE CIENEGUILLA LIMA LIMA CIENEGUILLA	150109 : CIENEGUILLA	097 : PUBLICACION	3 : Muy Alta	Fisico	0.00	0.00	0.00	1.00	0.00	0.00	0.00	0.00	0.00	0.00	0.00	0.00	1.00
					Financiero S/.	4,808.00	4,808.00	4,808.00	4,808.00	4,808.00	4,808.00	4,808.00	4,808.00	4,808.00	4,808.00	4,808.00	4,808.00	57,696.00
AOI00136302271	REALIZACIÓN DE EVENTOS CULTURALES VINCULADOS A LA ZONA ARQUEOLÓGICA MONUMENTAL HUAYCAN DE CIENEGUILLA LIMA LIMA CIENEGUILLA	150109 : CIENEGUILLA	048 : EVENTO CULTURAL	3 : Muy Alta	Fisico	0.00	0.00	0.00	0.00	0.00	0.00	0.00	0.00	1.00	0.00	0.00	0.00	1.00
					Financiero S/.	2,404.00	2,404.00	2,404.00	2,404.00	2,404.00	2,404.00	2,404.00	2,404.00	2,404.00	2,404.00	2,404.00	2,404.00	28,848.00
AOI00136302272	REALIZACION DE ACCIONES INFORMATIVAS EN TEMAS VINCULADOS A LA RED VIAL INCA Y EL PATRIMONIO CULTURAL ASOCIADO. ZONA ARQUEOLOGICA MONUMENTAL MATEO SALADO. LIMA LIMA LIMA	150101 : LIMA	259 : PERSONA INFORMADA	3 : Muy Alta	Fisico	100.00	150.00	210.00	385.00	400.00	430.00	530.00	630.00	535.00	425.00	250.00	150.00	4,195.00
					Financiero S/.	5,030.00	5,030.00	5,030.00	5,930.00	5,030.00	5,030.00	5,030.00	5,030.00	5,030.00	5,030.00	5,030.00	5,030.00	61,260.00
AOI00136302274	REALIZACIÓN DE EVENTOS CULTURALES. ZONA ARQUEOLÓGICA MONUMENTAL MATEO SALADO LIMA LIMA LIMA	150101 : LIMA	048 : EVENTO CULTURAL	3 : Muy Alta	Fisico	1.00	0.00	2.00	0.00	0.00	2.00	1.00	0.00	1.00	1.00	1.00	1.00	10.00
					Financiero S/.	1,677.00	1,677.00	1,677.00	1,677.00	1,677.00	1,677.00	1,677.00	1,677.00	1,677.00	1,677.00	1,677.00	1,677.00	20,124.00
AOI00136302276	REALIZACIÓN DE PONENCIAS ACADÉMICAS VINCULADAS A LA RED VIAL INCA QHAPAQ ÑAN Y PATRIMONIO CULTURAL ASOCIADO. ZONA ARQUEOLOGICA MONUMENTAL MATEO SALADO, LIMA LIMA LIMA	150101 : LIMA	001 : ACCION	3 : Muy Alta	Fisico	0.00	0.00	0.00	0.00	1.00	0.00	0.00	1.00	0.00	0.00	0.00	0.00	2.00
					Financiero S/.	1,677.00	1,677.00	1,677.00	1,677.00	1,677.00	1,677.00	1,677.00	1,677.00	1,677.00	1,677.00	1,677.00	1,677.00	20,124.00
AOI00136302277	REALIZACIÓN DE PONENCIAS ACADÉMICAS SOBRE LA RED VIAL INCA QHAPAQ ÑAN Y PATRIMONIO CULTURAL ASOCIADO. ZONA ARQUEOLOGICA MONUMENTAL EL HUARCO. LIMA CAÑETE CERRO AZUL	150504 : CERRO AZUL	001 : ACCION	3 : Muy Alta	Fisico	0.00	0.00	0.00	0.00	0.00	0.00	0.00	1.00	0.00	0.00	0.00	0.00	1.00
					Financiero S/.	1,806.00	1,806.00	1,806.00	1,806.00	1,806.00	1,806.00	1,806.00	1,806.00	1,806.00	1,806.00	1,806.00	1,806.00	21,672.00
AOI00136302278	REALIZACIÓN DE PONENCIAS ACADÉMICAS VINCULADAS A LA RED VIAL INCA QHAPAQ ÑAN Y PATRIMONIO CULTURAL ASOCIADO. TRAMO XAUXA PACHACAMAC. LIMA-LIMA-SAN BORJA	150130 : SAN BORJA	001 : ACCION	3 : Muy Alta	Fisico	0.00	0.00	0.00	0.00	0.00	0.00	0.00	1.00	0.00	0.00	0.00	0.00	1.00
					Financiero S/.	1,193.00	1,193.00	1,193.00	1,193.00	1,193.00	1,193.00	1,193.00	1,193.00	0.00	0.00	0.00	0.00	9,544.00
AOI00136302280	REALIZACION DE ACCIONES INFORMATIVAS VINCULADOS A LA RED VIAL INCA QHAPAQ ÑAN Y EL PATRIMONIO CULTURAL ASOCIADO .TRAMO XAUXA - PACHACAMAC. LIMA-LIMA-CIENEGUILLA	150109 : CIENEGUILLA	259 : PERSONA INFORMADA	3 : Muy Alta	Fisico	0.00	0.00	0.00	0.00	0.00	15.00	0.00	47.00	15.00	0.00	0.00	0.00	77.00
					Financiero S/.	1,193.00	1,193.00	1,193.00	1,193.00	1,193.00	1,193.00	1,193.00	2,386.00	3,579.00	3,579.00	3,579.00	3,579.00	25,053.00
AOI00136302282	REALIZACION DE ACCIONES INFORMATIVAS EN TEMAS VINCULADOS A LA RED VIAL INCA QHAPAQ ÑAN Y EL PATRIMONIO CULTURAL ASOCIADO. TRAMO XAUXA - PACHACAMAC LIMA - HUAROCHIRÍ - ANTIOQUIA	150702 : ANTIOQUIA	259 : PERSONA INFORMADA	3 : Muy Alta	Fisico	0.00	0.00	0.00	0.00	0.00	0.00	15.00	0.00	10.00	0.00	0.00	0.00	25.00
					Financiero S/.	1,193.00	1,193.00	1,193.00	1,193.00	1,193.00	1,193.00	1,193.00	1,193.00	1,193.00	1,193.00	1,193.00	1,193.00	14,316.00
AOI00136302284	REALIZACION DE ACCIONES INFORMATIVAS EN TEMAS VINCULADOS A LA RED VIAL INCA Y ELPATRIMONIO CULTURAL ASOCIADO AL QHAPAQ ÑAN. PROYECTO DE TRAMO XAUXA - PACHACAMAC. JUNÍN-JAUJA- SAUSA	120430 : SAUSA	259 : PERSONA INFORMADA	3 : Muy Alta	Fisico	0.00	10.00	0.00	15.00	15.00	15.00	120.00	0.00	0.00	0.00	0.00	0.00	175.00
					Financiero S/.	1,193.00	1,193.00	1,193.00	1,193.00	1,193.00	1,193.00	1,193.00	0.00	0.00	0.00	0.00	0.00	8,351.00
AOI00136302286	ACCIONES INFORMATIVAS DIRIGIDAS A PÚBLICO EN GENERAL PARA LA PROMOCION , DIFUSION Y PROTECCION DEL SANTUARIO ARQUEOLOGICO DE PACHACAMAC. LIMA LIMA LURIN	150119 : LURIN	259 : PERSONA INFORMADA	3 : Muy Alta	Fisico	25.00	25.00	25.00	25.00	25.00	25.00	25.00	25.00	25.00	25.00	25.00	25.00	300.00
					Financiero S/.	12,516.00	12,516.00	12,516.00	12,516.00	12,516.00	12,516.00	12,516.00	12,516.00	12,516.00	12,516.00	12,516.00	12,516.00	150,192.00
AOI00136302288	FORTALECIMIENTO DE LAS EXPRESIONES DE PATRIMONIO CULTURAL INMATERIAL DE LAS POBLACIONES VINCULADAS A LA RED VIAL INCA QAPHAQ ÑAN. - LIMA.	150130 : SAN BORJA	001 : ACCION	3 : Muy Alta	Fisico	0.00	0.00	2.00	1.00	0.00	2.00	1.00	1.00	1.00	2.00	0.00	2.00	12.00
					Financiero S/.	17,338.00	17,338.00	17,338.00	17,338.00	17,338.00	17,338.00	17,338.00	17,338.00	17,338.00	17,338.00	17,338.00	17,338.00	208,056.00
AOI00136302327	PUBLICACIONES PARA LA DIFUSION DEL PATRIMONIO CULTURAL VINCULADO AL SANTUARIO ARQUEOLOGICO PACHACAMAC. LIMA - LIMA - LURIN	150119 : LURIN	097 : PUBLICACION	3 : Muy Alta	Fisico	0.00	0.00	1.00	0.00	0.00	3.00	0.00	0.00	0.00	0.00	0.00	3.00	7.00
					Financiero S/.	12,516.00	12,516.00	12,516.00	12,516.00	12,516.00	12,516.00	12,516.00	12,516.00	12,516.00	12,516.00	12,516.00	12,516.00	150,192.00
AOI00136302395	ACCIONES INFORMATIVAS EN TEMAS VINCULADOS A LA RED VIAL INCA Y EL PATRIMONIO CULTURAL ASOCIADO AL TRAMO LA RAYA DESAGUADERO. PUNO - PUNO - PUNO	210101 : PUNO	259 : PERSONA INFORMADA	3 : Muy Alta	Fisico	0.00	0.00	20.00	20.00	40.00	20.00	20.00	60.00	100.00	120.00	0.00	0.00	400.00
					Financiero S/.	0.00	0.00	1,423.00	1,423.00	1,423.00	1,423.00	1,423.00	1,423.00	1,423.00	1,423.00	0.00	0.00	11,384.00
AOI00136302396	ACCIONES INFORMATIVAS EN TEMAS VINCULADOS A LA RED VIAL INCA QHAPAQ ÑAN Y EL PATRIMONIO CULTURAL ASOCIADO. TRAMO XAUXA - PACHACAMAC LIMA - YAUYOS-TANTA	151028 : TANTA	259 : PERSONA INFORMADA	3 : Muy Alta	Fisico	0.00	0.00	0.00	20.00	0.00	0.00	0.00	0.00	0.00	0.00	0.00	0.00	20.00
					Financiero S/.	0.00	0.00	0.00	2,000.00	0.00	0.00	0.00	0.00	0.00	0.00	0.00	0.00	2,000.00
AOI00136302400	ASISTENCIA TÉCNICA PARA LA CONSERVACION Y PUESTA EN VALOR DE LA RED VIAL INCA QHAPAQ ÑAN. LIMA LIMA SAN BORJA	150130 : SAN BORJA	610 : DOCUMENTO TECNICO	3 : Muy Alta	Fisico	0.00	0.00	0.00	2.00	0.00	0.00	0.00	0.00	0.00	0.00	0.00	0.00	2.00
					Financiero S/.	0.00	0.00	0.00	7,066.00	0.00	0.00	0.00	0.00	0.00	0.00	0.00	0.00	7,066.00
AOI00136302462	FOMENTO DE LA PARTICIPACION DE LAS POBLACIONES ALEDAÑAS A LA ZONA ARQUEOLOGICA MONUMENTAL HUANUCO PAMPA, A TRAVES DE LA ORGANIZACIÓN DEL EVENTO "XV ENCUENTRO DE LA CULTURA AUTÓCTONA DEL CHINCHAYSUYO" PARA LA PUESTA EN VALOR DEL CAMINO INCA. LA UNIÓN, DOS DE MAYO, HUÁNUCO	100301 : LA UNION	245 : PARTICIPANTE	3 : Muy Alta	Fisico	0.00	0.00	0.00	0.00	0.00	800.00	0.00	0.00	0.00	0.00	0.00	0.00	800.00
					Financiero S/.	0.00	0.00	0.00	0.00	0.00	8,745.00	0.00	0.00	0.00	0.00	0.00	0.00	8,745.00
AOI00136302554	REALIZACION DE PONENCIAS ACADÉMICAS VINCULADAS A LA RED VIAL INCA QHAPAQ ÑAN Y PATRIMONIO CULTURAL ASOCIADO. LIMA-LIMA-SAN BORJA	150130 : SAN BORJA	001 : ACCION	3 : Alta	Fisico	0.00	0.00	0.00	0.00	0.00	0.00	0.00	0.00	0.00	1.00	0.00	0.00	1.00
					Financiero S/.	0.00	0.00	0.00	0.00	0.00	0.00	0.00	0.00	0.00	5,763.00	0.00	0.00	5,763.00
AOI00136302556	REALIZACIÓN DE ACCIONES INFORMATIVAS EN TEMAS VINCULADOS A LA RED VIAL INCA Y EL PATRIMONIO CULTURAL ASOCIADO AL QHAPAQ ÑAN. VILCAS HUAMÁN, VILCAS HUAMÁN, AYACUCHO	051101 : VILCAS HUAMAN	259 : PERSONA INFORMADA	3 : Alta	Fisico	0.00	0.00	0.00	0.00	0.00	0.00	0.00	0.00	20.00	0.00	20.00	0.00	40.00
					Financiero S/.	0.00	0.00	0.00	0.00	0.00	0.00	0.00	0.00	2,844.00	0.00	2,844.00	0.00	5,688.00

OEI.11 OPTIMIZAR LA PREVENCIÓN DE LA AFECTACIÓN DEL PATRIMONIO CULTURAL DE LA NACIÓN

AEI.11.01 DECLARATORIA E INSCRIPCIÓN OPORTUNA PARA LA PROTECCIÓN DE LOS BIENES MATERIALES PERTENECIENTES AL PATRIMONIO CULTURAL DE LA NACIÓN

COD.	Actividad Operativa / Inversiones	Ubigeo	U.M.	Prioridad	Meta	PROGRAMACION												Total Anual
						1	2	3	4	5	6	7	8	9	10	11	12	
AOI00136302328	ELABORACIÓN DEL DIAGNOSTICO PRELIMINAR DEL SANEAMIENTO FÍSICO LEGAL DE CAMINOS Y SITIOS DEL QHAPAQ ÑAN PARA DECLARATORIA COMO	150109 : CIENEGUILLA	054 : EXPEDIENTE TECNICO	3 : Muy Alta	Fisico	0.00	0.00	0.00	0.00	0.00	0.00	0.00	0.00	0.00	0.00	0.00	1.00	1.00
					Financiero S/.	5,763.00	5,763.00	5,763.00	5,763.00	5,763.00	5,763.00	5,763.00	5,763.00	5,763.00	5,763.00	5,763.00	5,763.00	69,156.00

AOI00136302329	PATRIMONIO CULTURAL DE LA NACIÓN LIMA-LIMA-CIENEGUILLA ELABORACIÓN DEL DIAGNOSTICO PRELIMINAR DEL SANEAMIENTO FÍSICO LEGAL DE CAMINOS Y SITIOS DEL QHAPAQ ÑAN PARA DECLARATORIA COMO PATRIMONIO CULTURAL DE LA NACIÓN LIMA-HUAROCHIRI-ANTIOQUIA	150702 : ANTIOQUIA	054 : EXPEDIENTE TECNICO	3 : Muy Alta	Fisico	0.00	0.00	0.00	0.00	0.00	0.00	0.00	0.00	0.00	0.00	0.00	2.00	2.00
					Financiero S/.	11,525.00	11,525.00	11,525.00	11,525.00	5,763.00	5,763.00	5,763.00	5,763.00	5,763.00	0.00	5,763.00	5,763.00	86,441.00

OEI.11 OPTIMIZAR LA PREVENCIÓN DE LA AFECTACIÓN DEL PATRIMONIO CULTURAL DE LA NACIÓN

AEI.11.04 PROTECCIÓN PERMANENTE A LOS BIENES DEL PATRIMONIO CULTURAL DE LA NACIÓN A FAVOR DE LA CIUDADANÍA.

COD.	Actividad Operativa / Inversiones	Ubigeo	U.M.	Prioridad	Meta	PROGRAMACION												Total Anual
						1	2	3	4	5	6	7	8	9	10	11	12	
AOI00136302206	REGISTRO DE PATRIMONIO ARQUEOLÓGICO INMUEBLE VINCULADO A LA RED VIAL INCA QHAPAQ ÑAN A TRAVÉS DEL USO DE TECNOLOGÍAS INTEGRADAS. LIMA - CAÑETE - SAN VICENTE DE CAÑETE.	150501 : SAN VICENTE DE CANETE	610 : DOCUMENTO TECNICO	3 : Muy Alta	Fisico	0.00	5.00	0.00	0.00	0.00	0.00	0.00	0.00	0.00	0.00	0.00	0.00	5.00
					Financiero S/.	769.00	769.00	769.00	769.00	769.00	769.00	769.00	769.00	769.00	769.00	769.00	769.00	9,228.00
AOI00136302208	REGISTRO DE PATRIMONIO ARQUEOLÓGICO INMUEBLE VINCULADO A LA RED VIAL INCA, QHAPAQ ÑAN A TRAVÉS DEL USO DE TECNOLOGÍAS INTEGRADAS. LIMA - CAÑETE - MALA	150509 : MALA	610 : DOCUMENTO TECNICO	3 : Muy Alta	Fisico	0.00	1.00	0.00	0.00	0.00	0.00	0.00	0.00	0.00	0.00	0.00	0.00	1.00
					Financiero S/.	769.00	769.00	769.00	769.00	769.00	769.00	769.00	769.00	769.00	769.00	769.00	769.00	9,228.00
AOI00136302209	REGISTRO DE PATRIMONIO ARQUEOLÓGICO INMUEBLE VINCULADO A LA RED VIAL INCA, QHAPAQ ÑAN A TRAVÉS DEL USO DE TECNOLOGÍAS INTEGRADAS. . LA LIBERTAD - VIRÚ - VIRÚ	131201 : VIRU	610 : DOCUMENTO TECNICO	3 : Muy Alta	Fisico	0.00	0.00	0.00	0.00	0.00	1.00	0.00	0.00	0.00	0.00	0.00	0.00	1.00
					Financiero S/.	769.00	769.00	769.00	769.00	769.00	769.00	769.00	769.00	769.00	7,069.00	769.00	769.00	15,528.00
AOI00136302210	REGISTRO DE PATRIMONIO ARQUEOLÓGICO INMUEBLE VINCULADO A LA RED VIAL INCA, QHAPAQ ÑAN A TRAVÉS DEL USO DE TECNOLOGÍAS INTEGRADAS.. ICA - PISCO - INDEPENDENCIA	110504 : INDEPENDENCIA	610 : DOCUMENTO TECNICO	3 : Muy Alta	Fisico	0.00	0.00	1.00	0.00	0.00	0.00	0.00	0.00	0.00	0.00	0.00	0.00	1.00
					Financiero S/.	769.00	769.00	769.00	0.00	0.00	0.00	0.00	0.00	0.00	0.00	0.00	0.00	2,307.00
AOI00136302211	REGISTRO DE PATRIMONIO ARQUEOLÓGICO INMUEBLE VINCULADO A LA RED VIAL INCA, QHAPAQ ÑAN A TRAVÉS DEL USO DE TECNOLOGÍAS INTEGRADAS. JUNÍN - JUNÍN - JUNÍN	120501 : JUNIN	610 : DOCUMENTO TECNICO	3 : Muy Alta	Fisico	0.00	0.00	0.00	3.00	3.00	3.00	0.00	0.00	0.00	0.00	0.00	0.00	9.00
					Financiero S/.	769.00	769.00	769.00	769.00	769.00	769.00	769.00	769.00	769.00	769.00	769.00	769.00	9,228.00
AOI00136302212	DESARROLLO DE HERRAMIENTAS METODOLOGICAS PARA LA GESTION DE LAS ÁREAS DECLARADAS PATRIMONIO MUNDIAL POR UNESCO. LIMA - LIMA - SAN BORJA	150130 : SAN BORJA	610 : DOCUMENTO TECNICO	3 : Muy Alta	Fisico	0.00	0.00	2.00	0.00	0.00	1.00	1.00	0.00	1.00	1.00	1.00	1.00	8.00
					Financiero S/.	10,025.00	10,025.00	10,025.00	10,025.00	10,025.00	10,025.00	10,025.00	10,025.00	10,025.00	10,025.00	10,025.00	10,025.00	120,300.00
AOI00136302213	ADMINISTRACIÓN DE LA BASE DE DATOS GEOESPACIAL DE LAS ÁREAS DECLARADAS PATRIMONIO MUNDIAL. LIMA - LIMA - SAN BORJA	150130 : SAN BORJA	610 : DOCUMENTO TECNICO	3 : Muy Alta	Fisico	0.00	0.00	1.00	0.00	0.00	1.00	0.00	1.00	1.00	0.00	0.00	4.00	8.00
					Financiero S/.	5,013.00	5,013.00	5,013.00	5,013.00	5,013.00	5,013.00	5,013.00	5,013.00	5,013.00	5,013.00	5,013.00	5,013.00	60,156.00
AOI00136302214	SUPERVISIÓN, EVALUACIÓN Y MONITOREO DE LAS ÁREAS DECLARADAS PATRIMONIO MUNDIAL LIMA - LIMA - SAN BORJA	150130 : SAN BORJA	610 : DOCUMENTO TECNICO	3 : Muy Alta	Fisico	0.00	0.00	0.00	0.00	0.00	0.00	0.00	1.00	0.00	0.00	0.00	1.00	2.00
					Financiero S/.	5,013.00	5,013.00	5,013.00	5,013.00	5,013.00	5,013.00	5,013.00	5,013.00	5,013.00	5,013.00	5,013.00	5,013.00	60,156.00
AOI00136302215	FORTALECIMIENTO DEL SISTEMA DE GESTIÓN INTERNACIONAL Y NACIONAL DEL QHAPAQ ÑAN, EN LAS ÁREAS DECLARADAS PATRIMONIO MUNDIAL. LIMA - LIMA - SAN BORJA	150130 : SAN BORJA	610 : DOCUMENTO TECNICO	3 : Muy Alta	Fisico	0.00	0.00	0.00	0.00	0.00	0.00	0.00	1.00	0.00	0.00	1.00	1.00	3.00
					Financiero S/.	5,013.00	5,013.00	5,013.00	5,013.00	5,013.00	0.00	5,013.00	5,013.00	5,013.00	5,013.00	5,013.00	5,013.00	55,143.00
AOI00136302217	MANEJO DE COLECCIONES ASOCIADAS AL TRAMO HUÁNUCO PAMPA - HUAMACHUCO. ANCASH - HUARI- HUARI	021001 : HUARI	001 : ACCION	3 : Alta	Fisico	0.00	0.00	0.00	0.00	1.00	0.00	0.00	0.00	0.00	0.00	0.00	0.00	1.00
					Financiero S/.	4,613.00	0.00	0.00	4,613.00	0.00	0.00	0.00	0.00	0.00	0.00	0.00	0.00	9,226.00
AOI00136302219	ANÁLISIS DE BIENES ARQUEOLÓGICOS MUEBLES VINCULADOS AL PROYECTO DE TRAMO HUÁNUCO PAMPA - HUAMACHUCO . HUACHIS, HUARI, ANCASH	021007 : HUACHIS	066 : INVESTIGACION	3 : Muy Alta	Fisico	0.00	1.00	0.00	1.00	1.00	1.00	0.00	0.00	0.00	0.00	0.00	0.00	4.00
					Financiero S/.	0.00	4,613.00	0.00	0.00	4,613.00	0.00	0.00	0.00	0.00	0.00	0.00	0.00	9,226.00
AOI00136302221	ACCIONES PARA EL USO Y ACONDICIONAMIENTO DE ESPACIOS CULTURALES CON CRITERIOS DE SOSTENIBILIDAD Y ACCESIBILIDAD ASOCIADOS A LA RED VIAL INCA QHAPAQ ÑAN, TRAMO HUÁNUCO PAMPA - HUAMACHUCO. ANCASH-HUARI-HUACHIS	021007 : HUACHIS	001 : ACCION	3 : Muy Alta	Fisico	0.00	0.00	0.00	1.00	0.00	1.00	0.00	0.00	1.00	0.00	0.00	0.00	3.00
					Financiero S/.	0.00	4,490.72	4,613.00	0.00	0.00	20,713.00	0.00	0.00	0.00	0.00	0.00	0.00	29,816.72
AOI00136302223	DESARROLLO DE HERRAMIENTAS METODOLÓGICAS PARA LA CONSERVACIÓN DEL PATRIMONIO CULTURAL ASOCIADO A LA RED VIAL INCA QHAPAQ ÑAN. LIMA	150130 : SAN BORJA	610 : DOCUMENTO TECNICO	3 : Muy Alta	Fisico	0.00	0.00	0.00	0.00	0.00	0.00	0.00	0.00	0.00	0.00	1.00	0.00	1.00
					Financiero S/.	1,466.00	1,466.00	1,466.00	1,466.00	0.00	0.00	1,466.00	1,466.00	1,466.00	1,466.00	1,466.00	1,466.00	14,660.00
AOI00136302224	DIAGNÓSTICO DE BIENES ARQUEOLÓGICOS INMUEBLES ASOCIADOS A LA RED VIAL INCA QHAPAQ ÑAN. LIMA CAÑETE CERRO AZUL	150504 : CERRO AZUL	610 : DOCUMENTO TECNICO	3 : Muy Alta	Fisico	0.00	0.00	1.00	0.00	0.00	0.00	0.00	0.00	0.00	0.00	0.00	0.00	1.00
					Financiero S/.	1,466.00	1,466.00	1,466.00	1,466.00	1,466.00	1,466.00	0.00	0.00	0.00	0.00	0.00	0.00	8,796.00
AOI00136302225	DIAGNÓSTICO DE BIENES ARQUEOLÓGICOS INMUEBLES ASOCIADOS A LA RED VIAL INCA QHAPAQ ÑAN. LIMA - CAÑETE - LUNAHUANA	150508 : LUNAHUANA	610 : DOCUMENTO TECNICO	3 : Muy Alta	Fisico	0.00	0.00	0.00	0.00	0.00	1.00	0.00	0.00	0.00	0.00	0.00	0.00	1.00
					Financiero S/.	1,466.00	1,466.00	1,466.00	1,466.00	1,466.00	1,466.00	1,466.00	1,466.00	1,466.00	1,466.00	1,466.00	1,466.00	17,592.00
AOI00136302227	DIAGNÓSTICO DE BIENES ARQUEOLÓGICOS INMUEBLES ASOCIADOS A LA RED VIAL INCA QHAPAQ ÑAN. LIMA, LIMA, CIENEGUILLA	150109 : CIENEGUILLA	610 : DOCUMENTO TECNICO	3 : Muy Alta	Fisico	0.00	0.00	0.00	0.00	0.00	0.00	1.00	0.00	1.00	0.00	0.00	0.00	2.00
					Financiero S/.	1,466.00	1,466.00	1,466.00	1,466.00	1,466.00	1,466.00	2,932.00	2,932.00	2,932.00	2,932.00	2,932.00	2,932.00	26,388.00
AOI00136302228	DIAGNÓSTICO DE BIENES ARQUEOLÓGICOS INMUEBLES ASOCIADOS A LA RED VIAL INCA QHAPAQ ÑAN.. LIMA, LIMA,LIMA	150101 : LIMA	610 : DOCUMENTO TECNICO	3 : Muy Alta	Fisico	0.00	0.00	0.00	0.00	0.00	0.00	0.00	0.00	0.00	0.00	1.00	0.00	1.00
					Financiero S/.	1,466.00	1,466.00	1,466.00	1,466.00	1,466.00	1,466.00	1,466.00	1,466.00	1,466.00	1,466.00	1,466.00	1,466.00	17,592.00
AOI00136302229	GESTION DE LOS PROYECTOS Y PROGRAMAS DEL PROYECTO QHAPAQ ÑAN SEDE NACIONAL. LIMA LIMA SAN BORJA	150130 : SAN BORJA	001 : ACCION	3 : Muy Alta	Fisico	0.00	2.00	1.00	1.00	1.00	2.00	1.00	3.00	1.00	2.00	3.00	2.00	19.00
					Financiero S/.	24,450.00	24,450.00	24,450.00	24,450.00	24,450.00	24,450.00	24,450.00	24,450.00	24,450.00	24,450.00	24,450.00	24,450.00	293,400.00
AOI00136302232	PLANEAMIENTO Y GESTIÓN DE PROCESOS PARA LA IMPLEMENTACIÓN DE ACCIONES DIVERSAS Y PROYECTOS DEL QHAPAQ ÑAN. LIMA	150130 : SAN BORJA	610 : DOCUMENTO TECNICO	3 : Muy Alta	Fisico	2.00	2.00	3.00	3.00	2.00	3.00	2.00	2.00	3.00	3.00	2.00	4.00	31.00
					Financiero S/.	9,225.00	9,225.00	9,225.00	9,225.00	9,225.00	9,225.00	9,225.00	9,225.00	9,225.00	9,225.00	9,225.00	9,225.00	110,700.00
AOI00136302235	DESARROLLO DE INVESTIGACIONES ARQUEOLOGICAS VINCULADAS A LA RED VIAL INCA QHAPAQ ÑAN Y EL PATRIMONIO CULTURAL ASOCIADO. LIMA , LIMA , SAN BORJA.	150130 : SAN BORJA	610 : DOCUMENTO TECNICO	3 : Muy Alta	Fisico	0.00	0.00	0.00	1.00	0.00	0.00	0.00	0.00	0.00	0.00	3.00	0.00	4.00
					Financiero S/.	11,525.00	47,525.00	47,525.00	47,525.00	47,525.00	47,525.00	38,525.00	38,525.00	38,525.00	38,525.00	38,525.00	38,525.00	480,300.00
AOI00136302237	DESARROLLO DE METODOLÓGIAS PARA LA IDENTIFICACIÓN Y REGISTRO DEL PATRIMONIO CULTURAL ASOCIADO A LA RED VIAL INCA. LIMA , LIMA , SAN BORJA.	150130 : SAN BORJA	610 : DOCUMENTO TECNICO	3 : Muy Alta	Fisico	0.00	0.00	0.00	0.00	0.00	0.00	0.00	0.00	0.00	0.00	2.00	0.00	2.00
					Financiero S/.	11,525.00	11,525.00	11,525.00	11,525.00	11,525.00	11,525.00	11,525.00	11,525.00	11,525.00	11,525.00	11,525.00	5,763.00	132,538.00
AOI00136302240	GENERACIÓN DE PROCESOS PARTICIPATIVOS PARA LA DELIMITACIÓN DE LAS SECCIONES DE CAMINO DEL QHAPAQ ÑAN PARA SU DECLARATORIA COMO PATRIMONIO CULTURAL DE LA NACIÓN EN LIMA, LIMA, CIENEGUILLA	150109 : CIENEGUILLA	201 : INFORME TECNICO	3 : Muy Alta	Fisico	0.00	0.00	0.00	0.00	0.00	0.00	0.00	0.00	0.00	0.00	0.00	1.00	1.00
					Financiero S/.	2,177.00	2,177.00	2,177.00	2,177.00	2,177.00	2,177.00	2,177.00	2,177.00	2,177.00	2,177.00	2,177.00	2,177.00	26,124.00
AOI00136302242	GENERACIÓN DE PROCESOS PARTICIPATIVOS PARA LA DELIMITACIÓN DE LAS SECCIONES DE CAMINO DEL QHAPAQ ÑAN PARA SU DECLARATORIA COMO PATRIMONIO CULTURAL DE LA NACIÓN EN LIMA, HUAROCHIRÍ, ANTIOQUÍA.	150702 : ANTIOQUIA	201 : INFORME TECNICO	3 : Muy Alta	Fisico	0.00	0.00	0.00	0.00	0.00	0.00	0.00	0.00	0.00	0.00	0.00	2.00	2.00
					Financiero S/.	2,177.00	2,177.00	2,177.00	2,177.00	2,177.00	2,177.00	2,177.00	2,177.00	2,177.00	2,177.00	2,177.00	2,177.00	26,124.00
AOI00136302245	MANTENIMIENTO DE LOS BIENES ARQUEOLOGICOS INMUEBLES E INFRAESTRUCTURA ASOCIADA DE LA ZONA ARQUEOLÓGICAEN LA ZONA ARQUEOLOGICA AYPATE. PIURA, AYABACA , AYABACA	200201 : AYABACA	069 : M2	3 : Muy Alta	Fisico	300.00	300.00	300.00	320.00	330.00	320.00	320.00	320.00	100.00	100.00	0.00	0.00	2,710.00
					Financiero S/.	7,063.00	7,063.00	13,063.00	13,063.00	7,063.00	7,063.00	7,063.00	7,063.00	7,063.00	7,063.00	7,063.00	7,063.00	96,756.00
AOI00136302247	DESARROLLO DE INVESTIGACIONES EN DIVERSAS DISCIPLINAS EN LA ZONA ARQUEOLÓGICA MONUMENTAL CABEZA DE VACA. TUMBES TUMBES CORRALES	240102 : CORRALES	066 : INVESTIGACION	3 : Muy Alta	Fisico	0.00	0.00	0.00	0.00	0.00	1.00	1.00	1.00	0.00	0.00	0.00	0.00	3.00
					Financiero S/.	9,200.00	9,200.00	9,200.00	9,200.00	9,200.00	9,200.00	9,200.00	9,200.00	9,200.00	9,200.00	9,200.00	9,200.00	110,400.00
AOI00136302249	ELABORACIÓN DEL PLAN DE GESTIÓN DE LA ZONA ARQUEOLÓGICA MONUMENTAL CABEZA DE VACA TUMBES TUMBES CORRALES	240102 : CORRALES	091 : PLAN	3 : Muy Alta	Fisico	0.00	0.00	0.00	0.00	0.00	0.00	0.00	0.00	0.00	0.00	1.00	0.00	1.00
					Financiero S/.	2,300.00	2,300.00	2,300.00	2,300.00	2,300.00	2,300.00	2,300.00	2,300.00	2,300.00	2,300.00	2,300.00	2,300.00	27,600.00
AOI00136302254	MANTENIMIENTO DE LOS BIENES ARQUEOLOGICOS INMUEBLES E INFRAESTRUCTURA ASOCIADA A LA ZONA ARQUEOLOGICA MONUMENTAL CABEZA DE VACA. TUMBES TUMBES CORRALES	240102 : CORRALES	069 : M2	3 : Muy Alta	Fisico	1,020.00	1,000.00	1,000.00	1,300.00	1,000.00	1,000.00	1,000.00	1,000.00	1,000.00	1,000.00	1,000.00	1,000.00	12,320.00
					Financiero S/.	2,300.00	21,792.00	21,792.00	21,792.00	21,792.00	21,792.00	21,792.00	21,792.00	19,292.00	19,292.00	19,292.00	19,292.00	232,012.00
AOI00136302256	GESTIÓN Y MANEJO DE COLECCIONES, ZONA ARQUEOLÓGICA MONUMENTAL CABEZA DE VACA TUMBES TUMBES CORRALES	240102 : CORRALES	001 : ACCION	3 : Muy Alta	Fisico	0.00	0.00	0.00	0.00	0.00	1.00	0.00	0.00	1.00	0.00	0.00	0.00	2.00
					Financiero S/.	2,300.00	2,300.00	2,300.00	2,300.00	2,300.00	2,300.00	2,300.00	2,300.00	2,300.00	2,300.00	2,300.00	2,300.00	27,600.00
AOI00136302257	INTERVENCIONES PARA LA PUESTA EN VALOR DE BIENES ARQUEOLÓGICOS INMUEBLES EN LA ZONA ARQUEOLÓGICA MONUMENTAL HUÁNUCO PAMPA. HUÁNUCO-DOS DE MAYO-LA UNIÓN	100301 : LA UNION	001 : ACCION	3 : Muy Alta	Fisico	0.00	0.00	0.00	1.00	0.00	0.00	1.00	0.00	0.00	0.00	0.00	0.00	2.00
					Financiero S/.	2,066.00	2,066.00	2,066.00	2,066.00	9,766.00	9,766.00	4,132.00	4,132.00	8,932.00	8,932.00	7,632.00	2,066.00	63,622.00
AOI00136302259	GESTIÓN Y MANEJO DE COLECCIONES EN LA ZONA ARQUEOLÓGICA MONUMENTAL HUÁNUCO PAMPA. HUÁNUCO-DOS DE MAYO-LA UNIÓN	100301 : LA UNION	001 : ACCION	3 : Muy Alta	Fisico	0.00	0.00	0.00	0.00	0.00	0.00	0.00	0.00	1.00	1.00	0.00	0.00	2.00
					Financiero S/.	2,066.00	2,066.00	2,066.00	2,066.00	2,066.00	2,066.00	2,066.00	5,010.00	12,966.00	12,966.00	2,066.00	2,066.00	49,536.00
AOI00136302260	INVESTIGACION SOBRE LA RED VIAL INCA Y EL PATRIMONIO CULTURAL ASOCIADO A LA ZONA ARQUEOLOGIA HUÁNUCO PAMPA. HUÁNUCO-DOS DE MAYO-LA UNIÓN	100301 : LA UNION	066 : INVESTIGACION	3 : Muy Alta	Fisico	0.00	0.00	0.00	0.00	0.00	0.00	0.00	0.00	0.00	0.00	0.00	1.00	1.00
					Financiero S/.	4,133.00	4,133.00	4,133.00	4,133.00	4,133.00	4,133.00	4,133.00	4,133.00	4,133.00	4,133.00	4,133.00	4,133.00	49,596.00
AOI00136302262	MANTENIMIENTO DE LOS BIENES ARQUEOLOGICOS INMUEBLES E INFRAESTRUCTURA ASOCIADA DE LA ZONA ARQUEOLÓGICA MONUMENTAL HUÁNUCO PAMPA. HUÁNUCO-DOS DE MAYO-LA UNIÓN	100301 : LA UNION	069 : M2	3 : Muy Alta	Fisico	0.00	0.00	5,789.00	12,630.00	4,133.00	0.00	0.00	0.00	0.00	0.00	0.00	413.00	22,965.00
					Financiero S/.	2,066.00	2,066.00	2,066.00	2,066.00	2,066.00	2,066.00	0.00	0.00	0.00	0.00	0.00	2,066.00	14,462.00
AOI00136302264	ELABORACIÓN DE PLAN DE GESTIÓN DE LA ZONA ARQUEOLÓGICA MONUMENTAL HUÁNUCO PAMPA. HUÁNUCO-DOS DE MAYO-LA UNIÓN	100301 : LA UNION	091 : PLAN	3 : Muy Alta	Fisico	0.00	0.00	0.00	0.00	0.00	0.00	0.00	0.00	0.00	0.00	1.00	0.00	1.00
					Financiero S/.	8,745.00	8,745.00	8,745.00	8,745.00	8,745.00	0.00	8,745.00	8,745.00	8,745.00	8,745.00	8,745.00	8,745.00	96,195.00
AOI00136302266	MONITOREO DE ESTADO DE CONSERVACIÓN DE LAS SECCIONES DE CAMINO DE TSUKO KOTO - PINCOSH. ANCASH - HUARI - HUACHIS	021007 : HUACHIS	610 : DOCUMENTO TECNICO	3 : Muy Alta	Fisico	0.00	0.00	0.00	0.00	0.00	0.00	0.00	1.00	0.00	0.00	0.00	0.00	1.00
					Financiero S/.	1,300.00	1,300.00	1,300.00	1,300.00	1,300.00	1,300.00	5,913.00	1,300.00	5,913.00	1,300.00	4,614.00	0.00	26,840.00
AOI00136302268	MONITOREO DE ESTADO DE CONSERVACIÓN DE LAS SECCIONES DE CAMINO HUARITAMBO - USHNU. ANCASH - HUARI - CAJAY	021003 : CAJAY	610 : DOCUMENTO TECNICO	3 : Muy Alta	Fisico	0.00	0.00	0.00	0.00	0.00	0.00	0.00	1.00	0.00	0.00	0.00	0.00	1.00
					Financiero S/.	0.00	0.00	0.00	0.00	0.00	0.00	4,613.00	0.00	4,613.00	0.00	4,613.00	0.00	13,839.00
AOI00136302273	DESARROLLO DE INVESTIGACIONES EN DIVERSAS DISCIPLINAS VINCULADAS A LA ZONA ARQUEOLÓGICA MONUMENTAL HUAYCAN DE CIENEGUILLA. LIMA LIMA CIENEGUILLA	150109 : CIENEGUILLA	066 : INVESTIGACION	3 : Muy Alta	Fisico	0.00	0.00	0.00	0.00	0.00	0.00	0.00	0.00	0.00	0.00	0.00	1.00	1.00
					Financiero S/.	4,808.00	4,808.00	4,808.00	4,808.00	4,808.00	4,808.00	4,808.00	4,808.00	4,808.00	4,808.00	4,808.00	4,808.00	57,696.00
AOI00136302275	ELABORACIÓN DE PLAN DE GESTIÓN DE LA ZONA ARQUEOLÓGICA MONUMENTAL HUAYCAN DE CIENEGUILLA LIMA LIMA CIENEGUILLA	150109 : CIENEGUILLA	091 : PLAN	3 : Muy Alta	Fisico	0.00	0.00	0.00	0.00	0.00	0.00	0.00	0.00	0.00	0.00	0.00	1.00	1.00
					Financiero S/.	2,404.00	2,404.00	2,404.00	2,404.00	2,404.00	2,404.00	2,404.00	2,404.00	2,404.00	2,404.00	2,404.00	2,404.00	28,848.00
AOI00136302279	MANTENIMIENTO DE LOS BIENES ARQUEOLOGICOS INMUEBLES E INFRAESTRUCTURA ASOCIADA EN LA ZONA ARQUEOLÓGICA MONUMENTAL HUAYCAN DE CIENEGUILLA. LIMA LIMA CIENEGUILLA	150109 : CIENEGUILLA	069 : M2	3 : Muy Alta	Fisico	1,650.00	1,660.00	1,650.00	1,730.00	1,660.00	1,650.00	1,650.00	1,660.00	1,650.00	1,730.00	1,650.00	1,660.00	20,000.00
					Financiero S/.	5,204.00	5,204.00	5,204.00	5,204.00	5,204.00	5,204.00	5,204.00	5,204.00	5,204.00	5,204.00	5,204.00	2,404.00	59,648.00
AOI00136302281	REALIZACIÓN DE ESTUDIOS PARA EL DIAGNÓSTICO DE BIENES ARQUEOLÓGICOS INMUEBLE VINCULADOS A LA ZONA ARQUEOLOGICA MONUMENTAL HUAYCAN DE CIENEGUILLA . LIMA LIMA CIENEGUILLA	150109 : CIENEGUILLA	610 : DOCUMENTO TECNICO	3 : Muy Alta	Fisico	0.00	0.00	0.00	0.00	0.00	0.00	0.00	0.00	0.00	0.00	1.00	0.00	1.00
					Financiero S/.	4,808.00	4,808.00	4,808.00	4,808.00	4,808.00	4,808.00	4,808.00	4,808.00	4,808.00	4,808.00	4,808.00	4,808.00	57,696.00
AOI00136302283	GESTIÓN Y MANEJO DE LAS COLECCIONES CULTURALES ZONA ARQUEOLÓGICA	150109 : CIENEGUILLA	001 : ACCION	3 : Muy Alta	Fisico	0.00	0.00	0.00	1.00	1.00	0.00	0.00	0.00	0.00	1.00	1.00	0.00	4.00

	MONUMENTAL HUAYCÁN DE CIENEGUILLA. LIMA LIMA CIENEGUILLA				Financiero S/.	2,404.00	2,404.00	2,404.00	2,404.00	2,404.00	2,404.00	2,404.00	2,404.00	2,404.00	2,404.00	2,404.00	2,404.00	28,848.00
AOI00136302285	INTERVENCIONES PARA LA PUESTA EN VALOR DE BIENES ARQUEOLÓGICOS INMUEBLES ZONA ARQUEOLÓGICA MONUMENTAL HUAYCÁN DE CIENEGUILLA. LIMA LIMA CIENEGUILLA	150109 : CIENEGUILLA	001 : ACCION	3 : Muy Alta	Fisico	0.00	0.00	0.00	0.00	0.00	0.00	0.00	1.00	0.00	0.00	0.00	0.00	1.00
					Financiero S/.	2,404.00	2,404.00	2,404.00	2,404.00	2,404.00	2,404.00	2,404.00	2,404.00	2,404.00	2,404.00	2,404.00	2,404.00	28,848.00
AOI00136302287	INVESTIGACIONES SOBRE LA RED VIAL INCA Y EL PATRIMONIO CULTURAL ASOCIADO A LA ZONA ARQUEOLOGÍA MATEO SALADO. LIMA, LIMA, LIMA	150101 : LIMA	066 : INVESTIGACION	3 : Muy Alta	Fisico	0.00	0.00	0.00	0.00	0.00	1.00	0.00	0.00	0.00	1.00	0.00	0.00	2.00
					Financiero S/.	6,707.00	6,707.00	6,707.00	6,707.00	6,707.00	6,707.00	6,707.00	6,707.00	6,707.00	6,707.00	6,707.00	6,707.00	80,484.00
AOI00136302289	ELABORACION DE PLAN DE GESTIÓN DE LA ZONA ARQUEOLÓGICA MONUMENTAL MATEO SALADO , LIMA LIMA LIMA	150101 : LIMA	091 : PLAN	3 : Muy Alta	Fisico	0.00	0.00	0.00	0.00	0.00	0.00	0.00	0.00	0.00	0.00	0.00	1.00	1.00
					Financiero S/.	3,354.00	3,354.00	3,354.00	3,354.00	3,354.00	3,354.00	3,354.00	3,354.00	3,354.00	3,354.00	3,354.00	3,354.00	40,248.00
AOI00136302290	GESTIÓN Y MANEJO DE COLECCIONES, ZONA ARQUEOLÓGICA MONUMENTAL MATEO SALADO. LIMA LIMA LIMA	150101 : LIMA	001 : ACCION	3 : Muy Alta	Fisico	0.00	0.00	1.00	0.00	0.00	1.00	0.00	0.00	0.00	1.00	0.00	0.00	3.00
					Financiero S/.	1,677.00	1,677.00	1,677.00	1,677.00	1,677.00	1,677.00	1,677.00	1,677.00	1,677.00	1,677.00	1,677.00	1,677.00	20,124.00
AOI00136302291	MANTENIMIENTO DE LOS BIENES ARQUEOLOGICOS INMUEBLES E INFRAESTRUCTURA ASOCIADA DE LA ZONA ARQUEOLÓGICA MATEO SALADO LIMA LIMA LIMA	150101 : LIMA	069 : M2	3 : Muy Alta	Fisico	7,870.00	7,870.00	7,870.00	7,870.00	7,870.00	7,870.00	7,870.00	7,870.00	7,870.00	7,870.00	7,890.00	7,890.00	94,480.00
					Financiero S/.	1,677.00	1,677.00	1,677.00	1,677.00	1,677.00	1,677.00	1,677.00	1,677.00	1,677.00	1,677.00	1,677.00	1,677.00	20,124.00
AOI00136302292	INTERVENCIONES PARA LA PUESTA EN VALOR DE BIENES ARQUEOLÓGICOS INMUEBLES, VINCULADOS A LA ZONA ARQUEOLOGICA MONUMENTAL MATEO SALADO, LIMA LIMA LIMA	150101 : LIMA	001 : ACCION	3 : Muy Alta	Fisico	0.00	0.00	0.00	0.00	0.00	0.00	1.00	0.00	0.00	0.00	0.00	0.00	1.00
					Financiero S/.	1,677.00	1,677.00	1,677.00	1,677.00	1,677.00	1,677.00	1,677.00	1,677.00	1,677.00	1,677.00	1,677.00	1,677.00	20,124.00
AOI00136302293	GESTIÓN Y MANEJO DE COLECCIONES CULTURALES ASOCIADAS A LA RED VIAL INCA QHAPAQ ÑAN EN LA ZONA ARQUEOLÓGICA MONUMENTAL EL HUARCO, LIMA CAÑETE, CERRO AZUL	150504 : CERRO AZUL	001 : ACCION	3 : Muy Alta	Fisico	1.00	1.00	1.00	1.00	1.00	1.00	0.00	0.00	0.00	0.00	0.00	0.00	6.00
					Financiero S/.	5,806.00	5,806.00	5,806.00	5,806.00	5,806.00	5,806.00	5,806.00	5,806.00	8,806.00	5,806.00	1,806.00	1,806.00	64,672.00
AOI00136302294	INVESTIGACIONES VINCULADAS A LA RED VIAL INCA Y EL PATRIMONIO CULTURAL ASOCIADO. PUNO - PUNO - PUNO	210101 : PUNO	066 : INVESTIGACION	3 : Muy Alta	Fisico	0.00	0.00	0.00	0.00	0.00	0.00	1.00	0.00	0.00	0.00	0.00	0.00	1.00
					Financiero S/.	1,423.00	1,423.00	1,423.00	1,423.00	1,423.00	1,423.00	0.00	1,423.00	1,423.00	1,423.00	1,423.00	1,423.00	15,653.00
AOI00136302295	MONITOREO DE LAS SECCIONES DE CAMINO Y SITIOS ARQUEOLÓGICOS ASOCIADOS AL QHAPAQ ÑAN DECLARADOS PATRIMONIO MUNDIAL (UNESCO). TRAMO LA RAYA - DESAGUADERO PUNO - PUNO - PUNO	210101 : PUNO	610 : DOCUMENTO TECNICO	3 : Muy Alta	Fisico	0.00	0.00	0.00	3.00	0.00	0.00	0.00	0.00	0.00	0.00	0.00	0.00	3.00
					Financiero S/.	1,423.00	1,423.00	1,423.00	1,423.00	1,423.00	0.00	1,423.00	1,423.00	2,846.00	2,846.00	2,846.00	2,845.00	21,344.00
AOI00136302296	MONITOREO DE LAS SECCIONES DE CAMINO Y SITIOS ARQUEOLÓGICOS ASOCIADOS AL QHAPAQ ÑAN DECLARADOS PATRIMONIO MUNDIAL (UNESCO). TRAMO LA RAYA - DESAGUADERO PUNO - MELGAR - SANTA ROSA	210808 : SANTA ROSA	610 : DOCUMENTO TECNICO	3 : Muy Alta	Fisico	0.00	0.00	0.00	0.00	0.00	0.00	1.00	0.00	0.00	0.00	0.00	0.00	1.00
					Financiero S/.	1,423.00	1,423.00	1,423.00	1,423.00	0.00	1,423.00	1,423.00	1,423.00	1,423.00	0.00	1,423.00	1,423.00	14,230.00
AOI00136302298	MONITOREO DE LAS SECCIONES DE CAMINO Y SITIOS ARQUEOLÓGICOS ASOCIADOS AL QHAPAQ ÑAN DECLARADOS PATRIMONIO MUNDIAL (UNESCO). TRAMO LA RAYA - DESAGUADERO. PUNO - LAMPA -NICASIO, SANTIAGO DE PUPUJA	210704 : NICASIO	610 : DOCUMENTO TECNICO	3 : Muy Alta	Fisico	0.00	0.00	0.00	0.00	0.00	0.00	1.00	0.00	0.00	0.00	0.00	0.00	1.00
					Financiero S/.	1,423.00	1,423.00	1,423.00	0.00	1,423.00	1,423.00	1,423.00	1,423.00	0.00	1,423.00	1,423.00	1,423.00	14,230.00
AOI00136302299	MONITOREO DE LAS SECCIONES DE CAMINO Y SITIOS ARQUEOLÓGICOS ASOCIADOS AL QHAPAQ ÑAN DECLARADOS PATRIMONIO MUNDIAL (UNESCO). TRAMO LA RAYA - DESAGUADERO. . PUNO - CHUCUITO - POMATA	210406 : POMATA	610 : DOCUMENTO TECNICO	3 : Muy Alta	Fisico	0.00	0.00	0.00	0.00	4.00	0.00	0.00	0.00	0.00	0.00	0.00	0.00	4.00
					Financiero S/.	1,423.00	1,423.00	0.00	1,423.00	1,423.00	1,423.00	1,423.00	0.00	0.00	0.00	0.00	0.00	8,538.00
AOI00136302301	INVESTIGACIONES SOBRE LA RED VIAL INCA QHAPAQ ÑAN Y EL PATRIMONIO CULTURAL ASOCIADO. AYACUCHO - VILCASHUAMÁN - VILCASHUAMÁN.	051101 : VILCAS HUAMAN	066 : INVESTIGACION	3 : Muy Alta	Fisico	0.00	0.00	0.00	0.00	0.00	2.00	0.00	0.00	0.00	0.00	0.00	0.00	2.00
					Financiero S/.	6,344.00	6,344.00	11,544.52	11,544.52	6,344.00	6,344.00	6,744.00	6,744.00	6,744.00	6,744.00	6,744.00	6,744.00	88,929.04
AOI00136302302	DESARROLLO DE HERRAMIENTAS METODOLÓGICAS PARA LA CONSERVACIÓN, PUESTA EN VALOR, GESTIÓN Y USO DEL PATRIMONIO CULTURAL ASOCIADO A LA RED VIAL INCA ASOCIADO A LA RED VIAL INCA QHAPAQ ÑAN .AYACUCHO - VILCASHUAMÁN - VILCASHUAMÁN	051101 : VILCAS HUAMAN	610 : DOCUMENTO TECNICO	3 : Muy Alta	Fisico	0.00	0.00	0.00	0.00	0.00	0.00	0.00	0.00	0.00	0.00	0.00	1.00	1.00
					Financiero S/.	2,844.00	2,844.00	2,844.00	2,844.00	2,844.00	2,844.00	2,844.00	2,844.00	2,844.00	2,844.00	2,844.00	2,844.00	34,128.00
AOI00136302303	ELABORACIÓN DE PLAN DE GESTIÓN DE INTIHUATANA. AYACUCHO- VILCASHUAMÁN - VISCHONGO	051108 : VISCHONGO	091 : PLAN	3 : Muy Alta	Fisico	0.00	0.00	0.00	0.00	0.00	0.00	0.00	0.00	0.00	0.00	0.00	1.00	1.00
					Financiero S/.	2,844.00	2,844.00	2,844.00	2,844.00	2,844.00	2,844.00	2,844.00	2,844.00	2,844.00	2,844.00	2,844.00	2,844.00	34,128.00
AOI00136302304	DESARROLLO DE ACCIONES PARA EL REGISTRO DE BIENES ARQUEOLÓGICOS INMUEBLES ASOCIADO A LA RED VIAL INCA QHAPAQ ÑAN. AYACUCHO-HUAMANGA-CHIARA	050105 : CHIARA	610 : DOCUMENTO TECNICO	3 : Muy Alta	Fisico	0.00	0.00	0.00	0.00	0.00	0.00	0.00	1.00	0.00	0.00	0.00	0.00	1.00
					Financiero S/.	2,844.00	2,844.00	2,844.00	2,844.00	2,844.00	2,844.00	2,844.00	2,844.00	2,844.00	2,844.00	2,844.00	2,844.00	34,128.00
AOI00136302305	DESARROLLO DE HERRAMIENTAS METODOLÓGICAS PARA LA CONSERVACIÓN, PUESTA EN VALOR, GESTIÓN Y USO DEL PATRIMONIO CULTURAL ASOCIADO A LA RED VIAL INCA. AYACUCHO- HUAMANGA-AYACUCHO	050101 : AYACUCHO	610 : DOCUMENTO TECNICO	3 : Muy Alta	Fisico	0.00	0.00	0.00	0.00	0.00	0.00	0.00	0.00	0.00	0.00	1.00	0.00	1.00
					Financiero S/.	2,844.00	2,844.00	2,844.00	2,844.00	2,844.00	2,844.00	2,844.00	2,844.00	2,844.00	2,844.00	2,844.00	2,844.00	34,128.00
AOI00136302306	MONITOREO DE ESTADO DE CONSERVACIÓN DEL COMPLEJO ARQUEOLOGICO INCAHUASI DE HUAYTARA. HUANCAVELICA - HUAYTARÁ - HUAYTARÁ	090601 : HUAYTARA	610 : DOCUMENTO TECNICO	3 : Muy Alta	Fisico	0.00	1.00	0.00	0.00	0.00	1.00	0.00	0.00	0.00	0.00	0.00	0.00	2.00
					Financiero S/.	2,844.00	2,844.00	2,844.00	2,844.00	2,844.00	2,844.00	2,844.00	0.00	0.00	0.00	0.00	0.00	19,908.00
AOI00136302307	INVESTIGACIÓN SOBRE BIENES ARQUEOLÓGICOS INMUEBLES. SITIO ARQUEOLOGICO VILCASHUAMAN. AYACUCHO-VILCASHUAMÁN - VILCASHUAMÁN	051101 : VILCAS HUAMAN	066 : INVESTIGACION	3 : Muy Alta	Fisico	0.00	0.00	0.00	0.00	0.00	1.00	0.00	0.00	0.00	0.00	0.00	0.00	1.00
					Financiero S/.	2,844.00	2,844.00	2,844.00	2,844.00	2,844.00	2,844.00	2,844.00	2,844.00	2,844.00	2,844.00	2,844.00	2,844.00	34,128.00
AOI00136302308	MONITOREO DE ESTADO DE CONSERVACIÓN DEL COMPLEJO ARQUEOLOGICO VILCASHUAMAN. AYACUCHO- VILCASHUAMAN - VILCASHUAMAN	051101 : VILCAS HUAMAN	610 : DOCUMENTO TECNICO	3 : Muy Alta	Fisico	0.00	1.00	1.00	0.00	0.00	1.00	0.00	1.00	1.00	1.00	1.00	1.00	8.00
					Financiero S/.	2,844.00	2,844.00	2,844.00	2,844.00	2,844.00	2,844.00	2,844.00	5,688.00	2,844.00	2,844.00	5,688.00	5,688.00	42,660.00
AOI00136302309	INVESTIGACION SOBRE LA RED VIAL INCA QHAPAQ ÑAN Y EL PATRIMONIO CULTURAL ASOCIADO AL TRAMO XAUXA - PACHACAMAC. JUNIN-JAUJA- SAUSA.	120430 : SAUSA	066 : INVESTIGACION	3 : Muy Alta	Fisico	0.00	0.00	0.00	0.00	0.00	1.00	1.00	0.00	0.00	0.00	0.00	1.00	3.00
					Financiero S/.	2,081.00	2,081.00	2,081.00	2,081.00	2,081.00	2,081.00	3,274.00	3,274.00	3,274.00	3,274.00	3,274.00	3,274.00	32,130.00
AOI00136302310	ESTUDIO DE BIENES ARQUEOLÓGICOS MUEBLES EN EL TRAMO XAUXA - PACHACAMAC. LIMA-LIMA-CIENEGUILLA.	150109 : CIENEGUILLA	066 : INVESTIGACION	3 : Muy Alta	Fisico	0.00	0.00	0.00	0.00	0.00	0.00	0.00	0.00	0.00	0.00	0.00	1.00	1.00
					Financiero S/.	1,193.00	1,193.00	1,193.00	1,193.00	1,193.00	1,193.00	2,386.00	2,386.00	2,386.00	2,386.00	2,386.00	2,386.00	21,474.00
AOI00136302311	MONITOREO DE LAS SECCIONES DE CAMINO Y SITIOS ARQUEOLÓGICOS ASOCIADOS AL QHAPAQ ÑAN DECLARADOS PATRIMONIO MUNDIAL (UNESCO). TRAMO XAUXA-PACHACAMAC. LIMA-LIMA-CIENEGUILLA	150109 : CIENEGUILLA	610 : DOCUMENTO TECNICO	3 : Muy Alta	Fisico	0.00	0.00	1.00	0.00	0.00	0.00	0.00	0.00	0.00	0.00	0.00	0.00	1.00
					Financiero S/.	1,193.00	1,193.00	1,193.00	1,193.00	1,193.00	1,193.00	0.00	0.00	0.00	0.00	0.00	0.00	7,158.00
AOI00136302312	MONITOREO DE LAS SECCIONES DE CAMINO Y SITIOS ARQUEOLÓGICOS ASOCIADOS AL QHAPAQ ÑAN DECLARADOS PATRIMONIO MUNDIAL (UNESCO). TRAMO XAUXA-PACHACAMAC. LIMA-HUAROCHIRÍ-ANTIOQUÍA	150702 : ANTIOQUIA	610 : DOCUMENTO TECNICO	3 : Muy Alta	Fisico	0.00	0.00	0.00	1.00	2.00	0.00	0.00	0.00	0.00	2.00	0.00	0.00	5.00
					Financiero S/.	1,193.00	1,193.00	1,193.00	1,193.00	1,393.00	1,193.00	1,193.00	1,193.00	1,193.00	1,193.00	1,193.00	1,193.00	14,516.00
AOI00136302313	MONITOREO DE LAS SECCIONES DE CAMINO Y SITIOS ARQUEOLÓGICOS ASOCIADOS AL QHAPAQ ÑAN DECLARADOS PATRIMONIO MUNDIAL (UNESCO). TRAMO XAUXA-PACHACAMAC. LIMA-HUAROCHIRÍ-HUAROCHIRÍ	150709 : HUAROCHIRI	610 : DOCUMENTO TECNICO	3 : Muy Alta	Fisico	0.00	0.00	0.00	0.00	0.00	0.00	0.00	1.00	0.00	0.00	0.00	0.00	1.00
					Financiero S/.	1,193.00	1,193.00	1,193.00	1,193.00	1,193.00	1,193.00	1,193.00	1,193.00	1,193.00	1,193.00	1,193.00	1,193.00	14,316.00
AOI00136302314	MONITOREO DE LAS SECCIONES DE CAMINO Y SITIOS ARQUEOLÓGICOS ASOCIADOS AL QHAPAQ ÑAN DECLARADOS PATRIMONIO MUNDIAL (UNESCO).TRAMO XAUXA-PACHACAMAC. LIMA-YAUYOS-TANTA	151028 : TANTA	610 : DOCUMENTO TECNICO	3 : Muy Alta	Fisico	0.00	0.00	0.00	0.00	0.00	0.00	2.00	0.00	0.00	0.00	0.00	0.00	2.00
					Financiero S/.	1,193.00	1,193.00	1,193.00	3,193.00	1,193.00	1,193.00	1,193.00	1,193.00	1,193.00	1,193.00	1,193.00	1,193.00	16,316.00
AOI00136302315	ELABORACIÓN DE HERRAMIENTAS DE PLANIFICACIÓN Y/O EVALUACIÓN PARTICIPATIVAS DEL PATRIMONIO CULTURAL ASOCIADO A LA RED VIAL INCA QHAPAQ ÑAN. LIMA-HUAROCHIRI-ANTIOQUIA	150702 : ANTIOQUIA	610 : DOCUMENTO TECNICO	3 : Muy Alta	Fisico	0.00	0.00	0.00	0.00	1.00	0.00	0.00	0.00	0.00	0.00	0.00	0.00	1.00
					Financiero S/.	1,193.00	1,193.00	1,193.00	1,193.00	1,193.00	1,193.00	0.00	0.00	0.00	0.00	0.00	0.00	7,158.00
AOI00136302316	ELABORACIÓN DE HERRAMIENTAS DE PLANIFICACIÓN Y/O EVALUACIÓN PARTICIPATIVAS DEL PATRIMONIO CULTURAL ASOCIADO A LA RED VIAL INCA . TRAMO XAUXA - PACHACAMAC. JUNÍN-JAUJA-SAUSA	120430 : SAUSA	610 : DOCUMENTO TECNICO	3 : Muy Alta	Fisico	0.00	0.00	0.00	0.00	1.00	0.00	0.00	0.00	0.00	0.00	0.00	0.00	1.00
					Financiero S/.	5,967.00	5,967.00	5,967.00	5,967.00	5,967.00	5,967.00	5,967.00	5,967.00	5,967.00	5,967.00	5,967.00	5,967.00	71,604.00
AOI00136302317	DESARROLLO DE ACCIONES PARA EL REGISTRO DE BIENES ARQUEOLÓGICOSINMUEBLES EN EL TRAMO XAUXA - PACHACAMAC. JUNÍN-JAUJA-PARCO	120425 : PARCO	610 : DOCUMENTO TECNICO	3 : Muy Alta	Fisico	0.00	0.00	0.00	0.00	0.00	0.00	1.00	0.00	0.00	0.00	0.00	0.00	1.00
					Financiero S/.	1,193.00	1,193.00	1,193.00	1,193.00	1,193.00	1,193.00	1,193.00	1,193.00	1,193.00	1,193.00	1,193.00	1,193.00	14,316.00
AOI00136302318	MANTENIMIENTO DE LOS BIENES ARQUEOLOGICOS INMUEBLES E INFRAESTRUCTURA ASOCIADA AL TRAMO XAUXA PACHACAMAC, JUNIN-JAUJA-SAUSA	120430 : SAUSA	001 : ACCION	3 : Muy Alta	Fisico	0.00	0.00	0.00	0.00	1.00	0.00	0.00	0.00	0.00	0.00	0.00	0.00	1.00
					Financiero S/.	1,193.00	1,193.00	1,193.00	1,193.00	1,193.00	1,193.00	1,193.00	1,193.00	1,193.00	1,193.00	1,193.00	1,193.00	14,316.00
AOI00136302319	GESTIÓN Y MANEJO DE COLECCIONES ASOCIADA AL TRAMO XAUXA PACHACAMAC. LIMA-YAUYOS-TANTA	151028 : TANTA	001 : ACCION	3 : Muy Alta	Fisico	0.00	0.00	0.00	0.00	0.00	0.00	1.00	0.00	0.00	0.00	0.00	0.00	1.00
					Financiero S/.	1,193.00	1,193.00	1,193.00	1,193.00	1,193.00	1,193.00	1,193.00	1,193.00	1,193.00	1,193.00	1,193.00	1,194.00	14,317.00
AOI00136302320	DESARROLLO DE ACCIONES PARA EL REGISTRO DE BIENES ARQUEOLÓGICOSINMUEBLES EN EL TRAMO XAUXA - PACHACAMAC. LIMA-LIMA-CIENEGUILLA	150109 : CIENEGUILLA	610 : DOCUMENTO TECNICO	3 : Muy Alta	Fisico	0.00	0.00	1.00	0.00	0.00	0.00	0.00	0.00	0.00	0.00	0.00	0.00	1.00
					Financiero S/.	1,193.00	1,193.00	1,193.00	1,193.00	1,193.00	1,193.00	1,193.00	1,193.00	1,193.00	1,193.00	1,193.00	1,194.00	14,317.00
AOI00136302321	INVESTIGACIÓN DEL SANTUARIO ARQUEOLÓGICO DE PACHACAMAC. LIMA - LIMA - LURIN	150119 : LURIN	610 : DOCUMENTO TECNICO	3 : Muy Alta	Fisico	0.00	0.00	4.00	0.00	0.00	5.00	0.00	0.00	4.00	0.00	1.00	4.00	18.00
					Financiero S/.	12,516.00	12,516.00	12,516.00	12,516.00	12,516.00	12,516.00	12,516.00	12,516.00	12,516.00	12,516.00	12,516.00	12,516.00	150,192.00
AOI00136302322	DESARROLLO DE ACCIONES PARA EL REGISTRO DE LOS PRINCIPALES EDIFICIOS ASOCIADOS AL TRAMO FINAL DEL QHAPAQ ÑAN XAUXA-PACHACAMAC. LIMA - LIMA - LURIN	150119 : LURIN	610 : DOCUMENTO TECNICO	3 : Muy Alta	Fisico	0.00	0.00	0.00	0.00	0.00	2.00	0.00	0.00	1.00	0.00	0.00	2.00	5.00
					Financiero S/.	12,516.00	12,516.00	12,516.00	12,516.00	12,516.00	12,516.00	12,516.00	12,516.00	12,516.00	12,516.00	12,516.00	12,516.00	150,192.00
AOI00136302323	CONSERVACIÓN DE LOS PRINCIPALES EDIFICIOS ASOCIADOS AL TRAMO FINAL DEL QHAPAQ ÑAN XAUXA-PACHACAMAC. LIMA - LIMA - LURIN	150119 : LURIN	070 : M3	3 : Muy Alta	Fisico	5.00	5.00	5.00	5.00	10.00	10.00	10.00	5.00	5.00	5.00	5.00	5.00	75.00
					Financiero S/.	12,516.00	12,516.00	12,516.00	12,516.00	12,516.00	12,516.00	12,516.00	12,516.00	12,516.00	12,516.00	12,516.00	12,516.00	150,192.00
AOI00136302324	REALIZACION DE ACCIONES PARA EL FUNCIONAMIENTO DEL SANTUARIO ARQUEOLÓGICO DE PACHACAMAC. LIMA - LIMA - LURIN	150119 : LURIN	001 : ACCION	3 : Muy Alta	Fisico	0.00	0.00	1.00	0.00	1.00	4.00	0.00	0.00	1.00	0.00	0.00	1.00	8.00
					Financiero S/.	12,516.00	12,516.00	12,516.00	12,516.00	12,516.00	12,516.00	12,516.00	12,516.00	12,516.00	18,516.00	12,516.00	12,516.00	156,192.00
AOI00136302325	SUPERVISIÓN GENERAL Y REALIZACION DE ACCIONES PARA LA PROTECCION DEL SANTUARIO ARQUEOLOGICO DE PACHACAMAC Y SU PERÍMETRO. LIMA LIMA LURIN	150119 : LURIN	060 : INFORME	3 : Muy Alta	Fisico	1.00	1.00	3.00	1.00	1.00	3.00	1.00	1.00	2.00	1.00	1.00	2.00	18.00
					Financiero S/.	12,516.00	12,516.00	12,516.00	12,516.00	12,516.00	12,516.00	12,516.00	12,516.00	12,516.00	12,516.00	8,516.00	10,497.00	144,173.00
AOI00136302326	MONITOREO DE PROCESOS Y AVANCE DE ACCIONES PLANIFICADAS DEL SANTUARIO ARQUEOLÓGICO DE PACHACAMAC . LIMA - LIMA - LURIN	150119 : LURIN	001 : ACCION	3 : Muy Alta	Fisico	0.00	0.00	0.00	0.00	0.00	3.00	0.00	0.00	0.00	0.00	0.00	3.00	6.00
					Financiero S/.	12,516.00	12,516.00	12,516.00	12,516.00	12,516.00	12,516.00	12,516.00	12,516.00	8,516.00	8,516.00	8,516.00	8,516.00	134,192.00
AOI00136302354	ESTUDIO DE BIENES ARQUEOLÓGICOS MUEBLES EN EL TRAMO XAUXA - PACHACAMAC. JUNÍN-JAUJA-SAUSA	120430 : SAUSA	066 : INVESTIGACION	3 : Muy Alta	Fisico	0.00	0.00	0.00	0.00	0.00	0.00	0.00	0.00	0.00	0.00	0.00	1.00	1.00
					Financiero S/.	1,193.00	1,193.00	1,193.00	1,193.00	1,193.00	1,193.00	1,193.00	1,193.00	1,193.00	1,193.00	1,193.00	1,193.00	14,316.00
AOI00136302355	DESARROLLO DE INVESTIGACIONES ARQUEOLÓGICAS VINCULADAS A LA RED VIAL INCA QHAPAQ ÑAN EN LA REGIÓN ANCASH. LIMA LIMA SAN BORJA	150130 : SAN BORJA	066 : INVESTIGACION	3 : Muy Alta	Fisico	0.00	0.00	0.00	0.00	0.00	1.00	0.00	0.00	0.00	1.00	0.00	0.00	2.00
					Financiero S/.	0.00	0.00	0.00	0.00	0.00	5,013.00	0.00	0.00	0.00	0.00	0.00	0.00	5,013.00

AOI00136302356	REALIZACIÓN DE ACCIONES PARA EL USO Y CUIDADO DEL PATRIMONIO ASOCIADA A LA RED VIAL INCA. TRAMO HUÁNUCO PAMPA - HUAMACHUCO. ANCASH -HUARI - CAJAY	021003 : CAJAY	001 : ACCION	3 : Muy Alta	Fisico	0.00	0.00	1.00	0.00	0.00	0.00	0.00	0.00	0.00	0.00	0.00	0.00	1.00
					Financiero S/.	0.00	31,000.00	0.00	0.00	0.00	0.00	0.00	0.00	0.00	0.00	0.00	0.00	31,000.00
AOI00136302357	EJECUCIÓN DE PROYECTO DE INTERVENCIÓN ARQUEOLÓGICA DE EMERGENCIA EN LA KALLANKA DE LA ZONA ARQUEOLÓGICA MONUMENTAL DE AYPATE. PIURA ,AYABACA, AYABACA	200201 : AYABACA	418 : PROYECTOS IMPLEMENTADOS	3 : Muy Alta	Fisico	0.00	0.00	0.00	0.00	0.00	1.00	0.00	0.00	0.00	0.00	0.00	0.00	1.00
					Financiero S/.	0.00	0.00	22,500.00	0.00	0.00	0.00	0.00	0.00	0.00	0.00	0.00	0.00	22,500.00
AOI00136302358	REGISTRO Y EDICIÓN DE INFORMACIÓN PARA GENERACIÓN DE CONTENIDO VIRTUAL SOBRE EL PATRIMONIO CULTURAL ASOCIADO A LA RED VIAL INCA QHAPAQ ÑAN. LIMA ,LIMA, SAN BORJA	150130 : SAN BORJA	617 : PRODUCTO	3 : Alta	Fisico	0.00	1.00	0.00	0.00	0.00	0.00	1.00	1.00	1.00	1.00	1.00	1.00	7.00
					Financiero S/.	4,769.00	4,769.00	4,769.00	5,538.00	252,837.00	5,538.00	5,538.00	15,762.00	5,538.00	5,538.00	5,538.00	1,538.00	317,672.00
AOI00136302389	EJECUCIÓN DE PROYECTO DE INVESTIGACIÓN ARQUEOLÓGICA CON FINES DE PUESTA EN VALOR: SEÑALÉTICA PARA LA ZONA ARQUEOLÓGICA MONUMENTAL CABEZA DE VACA. TUMBES. TUMBES. CORRALES.	240102 : CORRALES	418 : PROYECTOS IMPLEMENTADOS	3 : Muy Alta	Fisico	0.00	0.00	0.00	0.00	0.00	1.00	0.00	0.00	0.00	0.00	0.00	0.00	1.00
					Financiero S/.	0.00	0.00	300.00	0.00	0.00	0.00	0.00	0.00	0.00	0.00	0.00	0.00	300.00
AOI00136302390	EJECUCIÓN DE PROYECTO ARQUEOLÓGICO DE EMERGENCIA EN KALLANKA DE ZONA ARQUEOLÓGICA HUÁNUCO PAMPA. HUÁNUCO-DOS DE MAYO-LA UNIÓN	100301 : LA UNION	418 : PROYECTOS IMPLEMENTADOS	3 : Muy Alta	Fisico	0.00	0.00	0.00	1.00	0.00	0.00	0.00	0.00	0.00	0.00	0.00	0.00	1.00
					Financiero S/.	0.00	0.00	0.00	0.00	0.00	0.00	0.00	0.00	0.00	6,661.24	0.00	0.00	6,661.24
AOI00136302392	EJECUCIÓN DE PROYECTO DE INVESTIGACIÓN SOBRE FONDOS MUSEOGRAFICOS: COSTUREROS RECUPERADOS EN LA Z.A.M. MATEO SALADO. LIMA, LIMA, LIMA	150101 : LIMA	418 : PROYECTOS IMPLEMENTADOS	3 : Muy Alta	Fisico	0.00	0.00	0.00	0.00	0.00	1.00	0.00	0.00	0.00	0.00	0.00	0.00	1.00
					Financiero S/.	0.00	0.00	1,677.00	1,677.00	1,677.00	1,677.00	0.00	0.00	0.00	0.00	0.00	0.00	6,708.00
AOI00136302393	EJECUCIÓN DE PROYECTO ARQUEOLÓGICO DE EMERGENCIA EN INKAWASI DE HUAYTARÁ. HUANCAVELICA - HUAYTARÁ - HUAYTARÁ	090601 : HUAYTARA	418 : PROYECTOS IMPLEMENTADOS	3 : Muy Alta	Fisico	0.00	0.00	0.00	0.00	0.00	0.00	0.00	1.00	0.00	0.00	0.00	0.00	1.00
					Financiero S/.	0.00	0.00	0.00	2,000.00	0.00	0.00	0.00	0.00	0.00	0.00	0.00	0.00	2,000.00
AOI00136302394	ACCIONES PARA LA GESTIÓN Y MANEJO DE COLECCIONES ASOCIADA AL PROYECTO DE TRAMO XAUXA PACHACAMAC. LIMA-LIMA-CIENEGUILLA	150109 : CIENEGUILLA	001 : ACCION	3 : Muy Alta	Fisico	0.00	0.00	0.00	0.00	1.00	0.00	0.00	0.00	0.00	0.00	0.00	0.00	1.00
					Financiero S/.	0.00	0.00	0.00	2,000.00	0.00	0.00	0.00	0.00	0.00	0.00	0.00	0.00	2,000.00
AOI00136302397	EJECUCIÓN DE ACCIONES ARQUEOLÓGICAS DE EMERGENCIA EN LA ZONA ARQUEOLÓGICA MONUMENTAL HUAYCÁN DE CIENEGUILLA. LIMA, LIMA, CIENEGUILLA	150109 : CIENEGUILLA	001 : ACCION	3 : Muy Alta	Fisico	0.00	0.00	0.00	2.00	1.00	0.00	0.00	0.00	0.00	0.00	0.00	0.00	3.00
					Financiero S/.	0.00	0.00	0.00	22,500.00	22,500.00	0.00	0.00	0.00	0.00	0.00	0.00	0.00	45,000.00
AOI00136302399	DIAGNÓSTICO DE BIENES ARQUEOLÓGICOS INMUEBLES ASOCIADOS A LA RED VIAL INCA QHAPAQ ÑAN. LIMA, HUAROCHIRI, ANTIOQUIA	150702 : ANTIOQUIA	610 : DOCUMENTO TECNICO	3 : Alta	Fisico	0.00	0.00	0.00	1.00	1.00	0.00	0.00	0.00	0.00	0.00	0.00	0.00	2.00
					Financiero S/.	0.00	0.00	0.00	1,466.00	1,466.00	0.00	0.00	0.00	0.00	0.00	0.00	0.00	2,932.00
AOI00136302463	EJECUCIÓN DE PROYECTO DE INTERVENCION ARQUEOLOGICA DE EMERGENCIA EN LOS SUBSECTORES A Y D DEL SECTOR 13 AKLLAWASI ZONAARQUEOLOGICA MONUMENTAL DE AYPATE, PIURA AYABACA AYABACA	200201 : AYABACA	418 : PROYECTOS IMPLEMENTADOS	3 : Muy Alta	Fisico	0.00	0.00	0.00	0.00	0.00	0.00	0.00	0.00	0.00	1.00	0.00	0.00	1.00
					Financiero S/.	0.00	0.00	0.00	0.00	0.00	0.00	0.00	30,000.00	27,000.00	0.00	0.00	0.00	57,000.00
AOI00136302464	REALIZACION DE ESTUDIOS PARA EL DIAGNÓSTICO DE BIENES ARQUEOLÓGICOS INMUEBLES, ZONA ARQUEOLOGICA MONUMENTAL VILCASHUAMÁN , AYACUCHO-VILCASHUAMÁN - VILCASHUAMÁN	051101 : VILCAS HUAMAN	610 : DOCUMENTO TECNICO	3 : Muy Alta	Fisico	0.00	0.00	0.00	0.00	0.00	0.00	1.00	1.00	0.00	1.00	0.00	0.00	3.00
					Financiero S/.	0.00	0.00	0.00	0.00	0.00	0.00	0.00	0.00	0.00	15,000.00	12,000.00	0.00	27,000.00
AOI00136302552	REGISTRO DE PATRIMONIO ARQUEOLÓGICO INMUEBLE VINCULADO A LA RED VIAL INCA, QHAPAQ ÑAN A TRAVÉS DEL USO DE TECNOLOGÍAS INTEGRADAS. QUILMANÁ - CAÑETE - LIMA	150512 : QUILMANA	610 : DOCUMENTO TECNICO	3 : Muy Alta	Fisico	0.00	0.00	0.00	0.00	0.00	0.00	0.00	0.00	1.00	1.00	0.00	0.00	2.00
					Financiero S/.	0.00	0.00	0.00	0.00	0.00	0.00	0.00	0.00	13,000.00	6,700.00	0.00	0.00	19,700.00
AOI00136302553	EJECUCIÓN DEL PROYECTO DE INVESTIGACION ARQUEOLOGICA DE RECONOCIMIENTO SIN EXCAVACIONES DEL CAMINO Y CANTERAS INCA DEL CERRO QUILMANA. QUILAMANA -CAÑETE - LIMA.	150512 : QUILMANA	418 : PROYECTOS IMPLEMENTADOS	3 : Muy Alta	Fisico	0.00	0.00	0.00	0.00	0.00	0.00	0.00	0.00	0.00	0.00	0.00	1.00	1.00
					Financiero S/.	0.00	0.00	0.00	0.00	0.00	0.00	0.00	0.00	0.00	0.00	0.00	11,525.00	11,525.00

OEI.13 FORTALECER LA GESTIÓN INSTITUCIONAL

AEI.13.03 GESTIÓN INSTITUCIONAL EFECTIVA DEL MINISTERIO DE CULTURA

COD.	Actividad Operativa / Inversiones	Ubigeo	U.M.	Prioridad	Meta	PROGRAMACION												Total Anual
						1	2	3	4	5	6	7	8	9	10	11	12	
AOI00136301304	COORDINACION GENERAL DE LAS ACTIVIDADES TÉCNICAS DEL PROYECTO QHAPAQ ÑAN SEDE NACIONAL LIMA	150130 : SAN BORJA	036 : DOCUMENTO	3 : Muy Alta	Fisico	3.00	0.00	1.00	3.00	0.00	1.00	3.00	1.00	1.00	6.00	2.00	8.00	29.00
					Financiero S/.	93,989.00	118,745.00	465,816.00	345,627.00	188,148.00	98,830.00	58,745.00	58,745.00	43,989.00	46,491.00	50,289.00	42,071.00	1,611,485.00

Unidad Ejecutora : 001363 - MINISTERIO DE CULTURA - ADMINISTRACION GENERAL

Centro de Costo: 15.01 - DIRECCIÓN GENERAL DE CIUDADANÍA INTERCULTURAL

OEI.01 INCREMENTAR LA PRESTACIÓN DE SERVICIOS CON PERTINENCIA CULTURAL Y LINGÜÍSTICA HACIA LOS PUEBLOS INDÍGENAS U ORIGINARIOS Y EL PUEBLO AFROPERUANO.

AEI.01.04 ASISTENCIA TÉCNICA PERMANENTE EN LA INCORPORACIÓN DEL ENFOQUE INTERCULTURAL PARA LA PROVISIÓN DE SERVICIOS PÚBLICOS DIRIGIDO A LOS TRES NIVELES DE GOBIERNO.

COD.	Actividad Operativa / Inversiones	Ubigeo	U.M.	Prioridad	Meta	PROGRAMACION												Total Anual
						1	2	3	4	5	6	7	8	9	10	11	12	
AOI00136301757	A1. IMPLEMENTACION DE ACCIONES PARA LA INCORPORACIÓN DEL ENFOQUE INTERCULTURAL EN INSTRUMENTOS DE GESTIÓN Y DE POLÍTICA PÚBLICA	150130 : SAN BORJA	120 : ENTIDAD	3 : Muy Alta	Fisico	1.00	1.00	1.00	1.00	1.00	1.00	1.00	1.00	1.00	1.00	0.00	1.00	11.00
					Financiero S/.	14,500.00	14,500.00	82,492.30	41,311.05	41,311.05	105,811.05	89,954.75	68,454.75	80,804.75	18,325.50	18,326.50	46,921.30	622,713.00
AOI00136301767	A2: FORMACIÓN EN CAPACIDADES INTERCULTURALES DIRIGIDO A SERVIDORES PÚBLICOS, POBLACIÓN INDÍGENA, AFROPERUANA Y CIUDADANÍA EN GENERAL.	150130 : SAN BORJA	088 : PERSONA CAPACITADA	3 : Muy Alta	Fisico	0.00	0.00	500.00	0.00	0.00	500.00	0.00	0.00	100.00	0.00	0.00	100.00	1,200.00
					Financiero S/.	14,500.00	44,500.00	134,500.00	43,390.00	43,390.00	39,872.00	29,290.00	8,180.00	19,290.00	24,630.00	1,000.00	1,000.00	403,542.00
AOI00136301771	A3: ELABORACION DE INSTRUMENTOS DE GESTIÓN PARA LA TRANSVERSALIZACIÓN DEL ENFOQUE INTERCULTURAL	150130 : SAN BORJA	202 : NORMA ELABORADA	3 : Muy Alta	Fisico	0.00	0.00	1.00	0.00	0.00	1.00	0.00	0.00	0.00	0.00	1.00	0.00	3.00
					Financiero S/.	14,500.00	34,500.00	34,500.00	14,500.00	14,500.00	14,500.00	14,500.00	14,500.00	14,500.00	14,500.00	14,500.00	14,500.00	214,000.00
AOI00136301781	A4: SEGUIMIENTO A LA COMISION MULTISECTORIAL DE PUEBLOS INDÍGENAS (DECRETO SUPREMO N 005-2021-MC)	150130 : SAN BORJA	060 : INFORME	3 : Muy Alta	Fisico	0.00	0.00	1.00	0.00	0.00	1.00	0.00	0.00	1.00	0.00	0.00	1.00	4.00
					Financiero S/.	13,500.00	43,500.00	43,500.00	13,500.00	13,500.00	13,500.00	9,241.33	8,741.33	16,741.33	28,741.33	8,741.33	6,138.35	219,345.00
AOI00136302175	A1. FORTALECIMIENTO DE CAPACIDADES INTERCULTURALES DE LOS SERVIDORES PÚBLICOS DE LOS SECTORES QUE PARTICIPAN EN LAS PIAS	150130 : SAN BORJA	088 : PERSONA CAPACITADA	3 : Muy Alta	Fisico	0.00	0.00	60.00	0.00	0.00	60.00	0.00	0.00	60.00	0.00	0.00	50.00	230.00
					Financiero S/.	5,000.00	50,670.03	6,760.00	5,000.00	6,760.00	5,000.00	5,000.00	6,440.00	5,000.00	6,440.00	5,000.00	34,440.00	141,510.03
AOI00136302176	A2. ACOMPAÑAMIENTO A AUTORIDADES LOCALES Y LÍDERES/AS INDÍGENAS PARA MEJORAR EL ACCESO DE LA POBLACIÓN INDÍGENA A LOS SERVICIO PÚBLICOS EN LAS INTERVENCIONES PIAS (AVANZADA)	150130 : SAN BORJA	259 : PERSONA INFORMADA	3 : Muy Alta	Fisico	0.00	0.00	0.00	0.00	1,050.00	0.00	1,020.00	1,490.00	0.00	810.00	0.00	300.00	4,670.00
					Financiero S/.	0.00	0.00	0.00	0.00	134,000.00	190,000.00	124,000.00	168,000.00	124,000.00	196,000.00	146,000.00	291,487.00	1,373,487.00
AOI00136302177	A3. ADECUACIÓN DE LA PRESTACIÓN DE LOS SERVICIOS PÚBLICOS BRINDADOS EN LAS PIAS PARA GARANTIZAR SU PERTINENCIA INTERCULTURAL Y LINGÜÍSTICA (INTERVENCIÓN)	150130 : SAN BORJA	006 : ATENCION	3 : Muy Alta	Fisico	0.00	0.00	0.00	0.00	11,700.00	0.00	7,730.00	0.00	0.00	0.00	0.00	0.00	19,430.00
					Financiero S/.	0.00	28,412.00	0.00	0.00	32,000.00	32,000.00	16,000.00	0.00	0.00	0.00	0.00	0.00	108,412.00
AOI00136302178	A4. DIFUSIÓN DE INFORMACIÓN EN INTERCULTURALIDAD, PREVENCIÓN DE ENFERMEDADES EMERGENTES Y OTRAS ENDÉMICAS PRESENTES EN POBLACIÓN INDÍGENA U ORIGINARIA EN EL MARCO DE LAS PIAS	150130 : SAN BORJA	259 : PERSONA INFORMADA	3 : Muy Alta	Fisico	0.00	0.00	0.00	3,840.00	10,484.00	5,520.00	5,000.00	5,000.00	1,600.00	2,500.00	3,500.00	200.00	37,644.00
					Financiero S/.	26,000.00	0.00	0.00	0.00	0.00	24,000.00	33,760.00	60,100.00	25,000.00	27,760.00	24,000.00	58,092.97	278,712.97
AOI00136302179	A5. ANÁLISIS Y SISTEMATIZACIÓN DE LA INFORMACIÓN SOCIOCULTURAL Y GEOGRÁFICA PARA DETERMINAR LOS AVANCES EN LA ADECUACIÓN CULTURAL Y LINGÜÍSTICA DE LOS SERVICIOS PÚBLICOS PIAS	150130 : SAN BORJA	060 : INFORME	3 : Muy Alta	Fisico	0.00	1.00	1.00	1.00	1.00	1.00	1.00	0.00	0.00	0.00	0.00	0.00	6.00
					Financiero S/.	0.00	0.00	0.00	40,520.00	45,520.00	45,520.00	54,320.00	0.00	0.00	0.00	0.00	0.00	185,880.00
AOI00136302181	A6. MONITOREO Y/O ACOMPAÑAMIENTO A LOS EQUIPOS REGIONALES PIAS	150130 : SAN BORJA	060 : INFORME	3 : Muy Alta	Fisico	0.00	1.00	1.00	1.00	1.00	1.00	0.00	1.00	0.00	1.00	0.00	0.00	7.00
					Financiero S/.	0.00	0.00	0.00	6,760.00	6,760.00	6,760.00	25,157.00	6,760.00	6,760.00	6,760.00	6,760.00	44,520.00	116,997.00
AOI00136302566	A5. ELABORACIÓN Y SISTEMATIZACIÓN DE LA INFORMACIÓN SOCIOCULTURAL Y GEOGRÁFICA PARA DETERMINAR LOS AVANCES EN LA ADECUACIÓN CULTURAL Y LINGÜÍSTICA DE LOS SERVICIOS PÚBLICOS PIAS	150130 : SAN BORJA	006 : ATENCION	3 : Muy Alta	Fisico	0.00	0.00	0.00	0.00	0.00	0.00	0.00	0.00	0.00	0.00	0.00	0.00	0.00
					Financiero S/.	0.00	0.00	0.00	0.00	0.00	0.00	0.00	0.00	0.00	0.00	0.00	0.00	0.00
AOI00136302567	A3. ADECUACIÓN DE LA PRESTACIÓN DE LOS SERVICIOS PÚBLICOS BRINDADOS EN LAS PIAS PARA GARANTIZAR SU PERTINENCIA CULTURAL Y LINGÜÍSTICA (INTERVENCIÓN)	150130 : SAN BORJA	006 : ATENCION	3 : Muy Alta	Fisico	0.00	0.00	0.00	0.00	0.00	0.00	0.00	0.00	5,000.00	0.00	1,500.00	7,500.00	14,000.00
					Financiero S/.	0.00	0.00	0.00	0.00	0.00	0.00	0.00	32,000.00	32,000.00	56,000.00	16,000.00	64,000.00	200,000.00
AOI00136302568	A5. ELABORACIÓN Y SISTEMATIZACIÓN DE LA INFORMACIÓN SOCIOCULTURAL Y GEOGRÁFICA PARA DETERMINAR LOS AVANCES EN LA ADECUACIÓN CULTURAL Y LINGÜÍSTICA DE LOS SERVICIOS PÚBLICOS PIAS	150130 : SAN BORJA	902 : MATERIAL	3 : Muy Alta	Fisico	0.00	0.00	0.00	0.00	0.00	0.00	0.00	1.00	0.00	2.00	0.00	1.00	4.00
					Financiero S/.	0.00	0.00	0.00	0.00	0.00	0.00	0.00	45,520.00	45,520.00	45,520.00	45,520.00	28,840.00	210,920.00
AOI00136302655	A1. ASISTENCIA TÉCNICA PARA LA INCORPORACIÓN DEL ENFOQUE INTERCULTURAL EN INSTRUMENTOS DE GESTIÓN Y DE POLÍTICA PÚBLICA EN EL MARCO DE LEY N° 31912	150130 : SAN BORJA	120 : ENTIDAD	3 : Muy Alta	Fisico	0.00	0.00	0.00	0.00	0.00	0.00	0.00	0.00	0.00	0.00	7.00	8.00	15.00
					Financiero S/.	0.00	0.00	0.00	0.00	0.00	0.00	0.00	0.00	0.00	0.00	70,000.00	255,704.00	325,704.00
AOI00136302656	A2. FORMACIÓN EN CAPACIDADES INTERCULTURALES DIRIGIDO A SERVIDORES PÚBLICOS, POBLACIÓN INDÍGENA, AFROPERUANA Y CIUDADANÍA EN GENERAL EN EL MARCO DE LEY N° 31912	150130 : SAN BORJA	088 : PERSONA CAPACITADA	3 : Muy Alta	Fisico	0.00	0.00	0.00	0.00	0.00	0.00	0.00	0.00	0.00	0.00	150.00	150.00	300.00
					Financiero S/.	0.00	0.00	0.00	0.00	0.00	0.00	0.00	0.00	0.00	0.00	73,310.00	273,310.00	346,620.00

Unidad Ejecutora : 001363 - MINISTERIO DE CULTURA - ADMINISTRACION GENERAL

Centro de Costo: 15.02 - DIRECCIÓN DE POLÍTICAS INDÍGENAS

OEI.01 INCREMENTAR LA PRESTACIÓN DE SERVICIOS CON PERTINENCIA CULTURAL Y LINGÜÍSTICA HACIA LOS PUEBLOS INDÍGENAS U ORIGINARIOS Y EL PUEBLO AFROPERUANO.

AEI.01.04 ASISTENCIA TÉCNICA PERMANENTE EN LA INCORPORACIÓN DEL ENFOQUE INTERCULTURAL PARA LA PROVISIÓN DE SERVICIOS PÚBLICOS DIRIGIDO A LOS TRES NIVELES DE GOBIERNO.

COD.	Actividad Operativa / Inversiones	Ubigeo	U.M.	Prioridad	Meta	PROGRAMACION												Total Anual
						1	2	3	4	5	6	7	8	9	10	11	12	
AOI00136301377	A4: DESARROLLO DE ACCIONES PARA INCORPORACIÓN DE LA PERTINENCIA CULTURAL EN SERVICIOS PUBLICOS, INSTRUMENTOS DE GESTIÓN Y POLÍTICAS PÚBLICAS DIRIGIDAS A PUEBLOS INDIGENAS PRIORIZADOS.	150130 : SAN BORJA	001 : ACCION	3 : Muy Alta	Fisico	0.00	2.00	3.00	3.00	2.00	1.00	2.00	3.00	1.00	1.00	2.00	2.00	22.00
					Financiero S/.	12,040.00	12,040.00	27,040.00	36,530.00	43,140.00	12,040.00	14,800.00	32,507.60	12,040.00	12,040.00	12,040.00	13,065.00	239,322.60
AOI00136302191	A1: REALIZACIÓN DE ACCIONES PARA LA PROMOCIÓN, PROTECCIÓN Y REVALORIZACIÓN DE LOS SABERES Y CONOCIMIENTOS TRADICIONALES DE LOS PUEBLOS INDÍGENAS.	150130 : SAN BORJA	001 : ACCION	3 : Muy Alta	Fisico	0.00	0.00	1.00	1.00	0.00	1.00	1.00	1.00	0.00	0.00	1.00	0.00	6.00
					Financiero S/.	12,040.00	12,040.00	14,040.00	14,040.00	15,040.00	15,301.08	13,040.00	19,340.00	6,020.00	6,020.00	6,520.00	6,520.00	139,961.08
AOI00136302192	A2: DESARROLLO DE ACCIONES PARA IMPLEMENTAR LA ESTRATEGIA DE TRANSVERSALIZACIÓN DEL ENFOQUE INTERCULTURAL EN TERRITORIO	150130 : SAN BORJA	001 : ACCION	3 : Muy Alta	Fisico	10.00	20.00	20.00	20.00	20.00	20.00	20.00	14.00	0.00	0.00	0.00	0.00	144.00
					Financiero S/.	12,040.00	95,243.56	178,232.00	143,318.00	176,132.00	178,232.00	113,910.71	70,037.73	0.00	0.00	0.00	0.00	967,146.00

OEI.04 ASEGURAR EL EJERCICIO DE LOS DERECHOS COLECTIVOS DE LOS PUEBLOS INDÍGENAS U ORIGINARIOS

AEI.04.02 ASISTENCIA TÉCNICA PERMANENTE PARA LA IMPLEMENTACIÓN Y FORTALECIMIENTO DE ESPACIOS DE PARTICIPACIÓN INDÍGENA EN ESPECIAL DE LA MUJER INDÍGENA PARA ENTIDADES PÚBLICAS DE LOS TRES NIVELES DE GOBIERNO.

COD.	Actividad Operativa / Inversiones	Ubigeo	U.M.	Prioridad	Meta	PROGRAMACION 1	2	3	4	5	6	7	8	9	10	11	12	Total Anual
AOI00136301355	A3: DESARROLLO DE ACCIONES PARA EL FORTALECIMIENTO DE ESPACIOS DE DIALOGO Y ESPACIOS MULTISECTORIALES CON PARTICIPACIÓN DE PUEBLOS INDÍGENAS	150130 : SAN BORJA	120 : ENTIDAD	3 : Muy Alta	Fisico	0.00	1.00	2.00	1.00	1.00	0.00	1.00	1.00	0.00	1.00	0.00	0.00	8.00
					Financiero S/.	12,040.00	12,040.00	15,813.46	19,338.10	19,338.10	22,540.00	12,040.00	20,039.98	12,040.00	12,040.00	6,020.00	6,442.00	169,731.64
AOI00136301357	A5: DESARROLLO DE ACCIONES PARA LA ATENCIÓN DE LOS PPIIOO EN EL MARCO DEL DESARROLLO DE LOS PPII	150130 : SAN BORJA	001 : ACCION	3 : Muy Alta	Fisico	2.00	4.00	4.00	2.00	4.00	3.00	4.00	2.00	4.00	2.00	3.00	2.00	36.00
					Financiero S/.	12,040.00	14,580.00	12,040.00	46,600.00	46,600.00	12,040.00	102,813.68	18,440.00	12,040.00	12,040.00	12,040.00	13,065.00	314,338.68
AOI00136302541	A6: REALIZACIÓN DE AUDITORIA DEL PROYECTO AECID "PROMOVIENDO EL DESARROLLO INTEGRAL DE LOS DERECHOS COLECTIVOS DE LOS PUEBLOS INDÍGENAS U ORIGINARIOS DEL PERÚ"	150130 : SAN BORJA	036 : DOCUMENTO	3 : Muy Alta	Fisico	0.00	0.00	0.00	1.00	0.00	0.00	0.00	0.00	0.00	0.00	0.00	0.00	1.00
					Financiero S/.	0.00	0.00	19,045.35	77,690.65	0.00	0.00	0.00	0.00	0.00	0.00	0.00	0.00	96,736.00
AOI00136302652	A1P. ASISTENCIA TÉCNICA PARA EL FORTALECIMIENTO DE ESPACIOS DE DIALOGO Y ESPACIOS MULTISECTORIALES CON PARTICIPACIÓN DE PUEBLOS INDÍGENAS EN EL MARCO DE LEY N° 31912	150130 : SAN BORJA	120 : ENTIDAD	3 : Muy Alta	Fisico	0.00	0.00	0.00	0.00	0.00	0.00	0.00	0.00	0.00	0.00	6.00	7.00	13.00
					Financiero S/.	0.00	0.00	0.00	0.00	0.00	0.00	0.00	0.00	0.00	0.00	25,875.00	25,875.00	51,750.00
AOI00136302653	A2P. DESARROLLO DE ACCIONES PARA LA ATENCIÓN DE LOS PPIIOO EN EL MARCO DEL DESARROLLO DE LOS PPII (LEY N° 31912)	150130 : SAN BORJA	117 : EVENTOS	3 : Muy Alta	Fisico	0.00	0.00	0.00	0.00	0.00	0.00	0.00	0.00	0.00	0.00	5.00	4.00	9.00
					Financiero S/.	0.00	0.00	0.00	0.00	0.00	0.00	0.00	0.00	0.00	0.00	349,000.00	421,000.00	770,000.00
AOI00136302654	A3. DESARROLLO DE CAPACITACIONES A LOS PPII PARA SU ATENCIÓN EN VIRTUD DE SUS DERECHOS COLECTIVOS EN EL MARCO DE LEY N° 31912	150130 : SAN BORJA	088 : PERSONA CAPACITADA	3 : Muy Alta	Fisico	0.00	0.00	0.00	0.00	0.00	0.00	0.00	0.00	0.00	0.00	80.00	80.00	160.00
					Financiero S/.	0.00	0.00	0.00	0.00	0.00	0.00	0.00	0.00	0.00	0.00	27,440.00	46,500.00	73,940.00

Unidad Ejecutora : 001363 - MINISTERIO DE CULTURA - ADMINISTRACION GENERAL
Centro de Costo: 15.03 - DIRECCIÓN DE POLÍTICAS PARA LA POBLACIÓN AFROPERUANA

OEI.06 FORTALECER EL PLENO EJERCICIO DE LOS DERECHOS ECONÓMICOS; SOCIALES Y CULTURALES DEL PUEBLO AFROPERUANO

AEI.06.01 GESTIÓN DEL CONOCIMIENTO E INFORMACIÓN SOBRE EL PUEBLO AFROPERUANO; CON ESPECIAL ÉNFASIS EN MUJERES AFROPERUANAS.

COD.	Actividad Operativa / Inversiones	Ubigeo	U.M.	Prioridad	Meta	PROGRAMACION 1	2	3	4	5	6	7	8	9	10	11	12	Total Anual
AOI00136301381	A3: IMPLEMENTACIÓN DE UN SERVICIO DE INFORMACION SOBRE PUEBLO AFROPERUANO.	150130 : SAN BORJA	060 : INFORME	3 : Muy Alta	Fisico	0.00	0.00	1.00	1.00	1.00	1.00	1.00	1.00	0.00	1.00	0.00	1.00	8.00
					Financiero S/.	11,000.00	11,000.00	11,000.00	20,000.00	20,000.00	20,000.00	20,000.00	20,000.00	27,000.00	27,000.00	37,000.00	32,000.00	256,000.00
AOI00136302183	A4: ACCIONES PARA LA VISIBILIZACIÓN DE LA SITUACIÓN SOCIOECONÓMICA DEL PUEBLO AFROPERUANO Y SUS APORTES AL DESARROLLO NACIONAL.	150130 : SAN BORJA	259 : PERSONA INFORMADA	3 : Muy Alta	Fisico	0.00	0.00	300.00	0.00	0.00	300.00	150.00	0.00	150.00	300.00	50.00	200.00	1,450.00
					Financiero S/.	196.00	0.00	10,543.31	10,000.00	12,925.00	172,367.15	10,000.00	15,000.00	23,000.00	24,270.00	38,940.54	38,000.00	355,242.00
AOI00136302184	A5: REALIZACIÓN DE SESIONES DEL GRUPO DE TRABAJO CON POBLACIÓN AFROPERUANA - GTPA	150130 : SAN BORJA	599 : ACTA	3 : Muy Alta	Fisico	1.00	3.00	1.00	1.00	1.00	1.00	1.00	1.00	1.00	1.00	1.00	1.00	14.00
					Financiero S/.	29,900.00	3,000.00	3,000.00	0.00	0.00	32,483.00	1,000.00	43,911.00	24,484.00	0.00	0.00	0.00	137,778.00
AOI00136302185	A6: DESARROLLO DE ACCIONES PARA IMPLEMENTAR LA ESTRATEGIA DE TRANSVERSALIZACIÓN DEL ENFOQUE INTERCULTURAL EN TERRITORIO PARA EL PUEBLO AFROPERUANO	150130 : SAN BORJA	001 : ACCION	3 : Muy Alta	Fisico	0.00	3.00	3.00	3.00	3.00	3.00	14.00	14.00	13.00	0.00	0.00	0.00	56.00
					Financiero S/.	0.00	0.00	44,200.00	12,000.00	0.00	0.00	57,000.00	63,000.00	0.00	0.00	0.00	0.00	176,200.00

OEI.06 FORTALECER EL PLENO EJERCICIO DE LOS DERECHOS ECONÓMICOS; SOCIALES Y CULTURALES DEL PUEBLO AFROPERUANO

AEI.06.02 GESTIÓN DE ESPACIOS Y HERRAMIENTAS DE PARTICIPACIÓN IMPLEMENTADOS DIRIGIDO A LAS ORGANIZACIONES AFROPERUANAS; CON ESPECIAL ÉNFASIS EN NIÑAS; JÓVENES Y MUJERES AFROPERUANAS.

COD.	Actividad Operativa / Inversiones	Ubigeo	U.M.	Prioridad	Meta	PROGRAMACION 1	2	3	4	5	6	7	8	9	10	11	12	Total Anual
AOI00136302187	A2: ASISTENCIA EN LA FORMULACIÓN E IMPLEMENTACIÓN DE POLÍTICAS PÚBLICAS A FAVOR DEL PUEBLO AFROPERUANO A SECTORES PRIORIZADOS	150130 : SAN BORJA	120 : ENTIDAD	3 : Muy Alta	Fisico	0.00	0.00	0.00	1.00	1.00	0.00	1.00	1.00	3.00	4.00	4.00	3.00	18.00
					Financiero S/.	0.00	61,000.00	61,388.50	61,000.00	12,000.00	12,000.00	21,500.00	21,000.00	21,000.00	21,000.00	25,779.00	44,890.00	362,557.50
AOI00136302647	A1. FORTALECER LA PARTICIPACIÓN Y RECONOCIMIENTO DE LAS ORGANIZACIONES Y PERSONALIDADES AFROPERUANAS EN ESPACIO PÚBLICO Y DE TOMA DE DECISIÓN EN EL MARCO DE LEY N° 31912	150130 : SAN BORJA	194 : ORGANIZACION	3 : Alta	Fisico	0.00	0.00	0.00	0.00	0.00	0.00	0.00	0.00	0.00	0.00	41.00	93.00	134.00
					Financiero S/.	0.00	0.00	0.00	0.00	0.00	0.00	0.00	0.00	0.00	0.00	10,000.00	387,290.00	397,290.00

OEI.06 FORTALECER EL PLENO EJERCICIO DE LOS DERECHOS ECONÓMICOS; SOCIALES Y CULTURALES DEL PUEBLO AFROPERUANO

AEI.06.03 ASISTENCIA TÉCNICA PERMANENTE PARA LA IMPLEMENTACIÓN Y FORTALECIMIENTO DE ESPACIOS DE ATENCIÓN AL PUEBLO AFROPERUANO CON ÉNFASIS EN MUJERES AFROPERUANAS

COD.	Actividad Operativa / Inversiones	Ubigeo	U.M.	Prioridad	Meta	PROGRAMACION 1	2	3	4	5	6	7	8	9	10	11	12	Total Anual
AOI00136301367	A1: DISEÑO, APROBACION DE INSTRUMENTOS DE POLÍTICAS PÚBLICAS PARA PUEBLO AFROPERUANO	150130 : SAN BORJA	060 : INFORME	3 : Muy Alta	Fisico	0.00	0.00	0.00	1.00	1.00	0.00	0.00	0.00	1.00	2.00	3.00	1.00	9.00
					Financiero S/.	12,000.00	12,000.00	27,373.47	38,399.18	14,133.58	22,982.32	5,000.00	5,000.00	6,949.84	2,500.00	2,500.00	6,935.11	155,773.50
AOI00136302442	A7 RECONOCIMIENTO Y EJERCICIO DE LOS DERECHOS POLÍTICOS, ECONÓMICOS, SOCIALES Y CULTURALES DE LA POBLACIÓN AFROPERUANA EN EL ÁMBITO NACIONAL - AECID FASE II	150130 : SAN BORJA	060 : INFORME	3 : Muy Alta	Fisico	0.00	0.00	0.00	0.00	0.00	0.00	0.00	1.00	0.00	0.00	0.00	0.00	0.00
					Financiero S/.	0.00	0.00	0.00	0.00	0.00	0.00	37,688.00	0.00	0.00	0.00	0.00	0.00	37,688.00
AOI00136302443	A8 RECONOCIMIENTO Y GARANTÍA DE LOS DERECHOS ECONÓMICOS, SOCIALES, CULTURALES Y POLÍTICOS DE LA POBLACIÓN AFROPERUANA EN EL ÁMBITO NACIONAL PARA LA RECUPERACIÓN POST COVID 19" AECID - AECID FASE III	150130 : SAN BORJA	060 : INFORME	3 : Muy Alta	Fisico	0.00	0.00	0.00	0.00	0.00	0.00	0.00	0.00	1.00	0.00	0.00	0.00	0.00
					Financiero S/.	0.00	0.00	0.00	0.00	0.00	0.00	0.00	50,542.00	0.00	0.00	0.00	0.00	50,542.00
AOI00136302648	A2. IMPLEMENTACIÓN Y SEGUIMIENTO DE LA POLÍTICA NACIONAL DEL PUEBLO AFROPERUANO EN EL MARCO DE LEY N° 31912	150130 : SAN BORJA	416 : INSTRUMENTOS	3 : Alta	Fisico	0.00	0.00	0.00	0.00	0.00	0.00	0.00	0.00	0.00	0.00	1.00	2.00	3.00
					Financiero S/.	0.00	0.00	0.00	0.00	0.00	0.00	0.00	0.00	0.00	0.00	15,000.00	124,500.00	139,500.00
AOI00136302649	A.3 ARTICULACIÓN Y ASISTENCIA TÉCNICA A SECTORES, GOBIERNOS SUBNACIONALES Y/O SOCIEDAD CIVIL EN MATERIA DE DERECHOS DEL PUEBLO AFROPERUANO EN EL MARCO DE LEY N° 31912	150130 : SAN BORJA	535 : ASISTENCIA TECNICA	3 : Muy Alta	Fisico	0.00	0.00	0.00	0.00	0.00	0.00	0.00	0.00	0.00	0.00	6.00	5.00	11.00
					Financiero S/.	0.00	0.00	0.00	0.00	0.00	0.00	0.00	0.00	0.00	0.00	10,000.00	40,000.00	50,000.00

Unidad Ejecutora : 001363 - MINISTERIO DE CULTURA - ADMINISTRACION GENERAL
Centro de Costo: 15.04 - DIRECCIÓN DE DIVERSIDAD CULTURAL Y ELIMINACIÓN DE LA DISCRIMINACIÓN RACIAL

OEI.02 REDUCIR LAS PRÁCTICAS DE RACISMO Y DISCRIMINACIÓN POR MOTIVOS ÉTNICO RACIALES.

AEI.02.01 SENSIBILIZACIÓN PERMANENTE EN MATERIA DE VALORACIÓN DE LA DIVERSIDAD CULTURAL; E INTERCULTURALIDAD DIRIGIDA A LA POBLACIÓN; CON ÉNFASIS EN LA VALORACIÓN DE LA MUJER INDÍGENA Y AFROPERUANA

COD.	Actividad Operativa / Inversiones	Ubigeo	U.M.	Prioridad	Meta	PROGRAMACION 1	2	3	4	5	6	7	8	9	10	11	12	Total Anual
AOI00136301721	A3. GESTIÓN DEL CONOCIMIENTO E INFORMACIÓN SOBRE DIVERSIDAD CULTURAL, RACISMO Y DISCRIMINACIÓN ÉTNICO RACIAL	150130 : SAN BORJA	060 : INFORME	3 : Alta	Fisico	1.00	1.00	1.00	0.00	0.00	1.00	0.00	0.00	0.00	0.00	0.00	1.00	5.00
					Financiero S/.	4,313.48	4,601.96	61,500.00	4,600.00	10,000.00	10,000.00	11,979.72	10,000.00	0.00	0.00	0.00	4,000.00	120,995.16
AOI00136301749	A5. SENSIBILIZACIÓN A LA CIUDADANÍA PARA EL FORTALECIMIENTO DE SU IDENTIDAD ÉTNICO CULTURAL Y LA CONSTRUCCIÓN DE UNA CIUDADANÍA INTERCULTURAL A TRAVÉS DE LA VALORACIÓN DE LA DIVERSIDAD	150130 : SAN BORJA	259 : PERSONA INFORMADA	3 : Muy Alta	Fisico	0.00	5,000.00	25,000.00	5,000.00	0.00	20,000.00	0.00	0.00	0.00	0.00	0.00	0.00	55,000.00
					Financiero S/.	4,000.00	11,388.00	25,494.56	23,131.50	29,898.57	15,000.00	44,165.90	44,165.90	0.00	0.00	0.00	0.00	197,244.43
AOI00136302436	A1. ACCIONES PARA PROMOVER EL CONOCIMIENTO, RECONOCIMIENTO Y VALORACIÓN DE LA DIVERSIDAD CULTURAL DEL PERÚ EN EL MARCO DE PUNCHE PERÚ	150130 : SAN BORJA	259 : PERSONA INFORMADA	3 : Muy Alta	Fisico	0.00	0.00	0.00	0.00	0.00	200,000.00	200,000.00	200,000.00	199,000.00	202,500.00	199,000.00	199,500.00	1,400,000.00
					Financiero S/.	0.00	0.00	0.00	0.00	342,000.00	302,000.00	200,500.00	420,500.00	406,500.00	336,059.00	385,988.00	177,000.00	2,570,547.00

OEI.02 REDUCIR LAS PRÁCTICAS DE RACISMO Y DISCRIMINACIÓN POR MOTIVOS ÉTNICO RACIALES.

AEI.02.02 ASISTENCIA TÉCNICA PERMANENTE A ENTIDADES EN MATERIA DE PREVENCIÓN DE LA DISCRIMINACIÓN ÉTNICO-RACIAL PARA LA PRESTACIÓN DE SERVICIOS LIBRES DE DISCRIMINACIÓN

COD.	Actividad Operativa / Inversiones	Ubigeo	U.M.	Prioridad	Meta	PROGRAMACION 1	2	3	4	5	6	7	8	9	10	11	12	Total Anual
AOI00136302188	A1. IMPLEMENTACIÓN DE INSTRUMENTOS DE GESTIÓN Y SERVICIOS LIBRES DE RACISMO Y DISCRIMINACIÓN ÉTNICO - RACIAL	150130 : SAN BORJA	060 : INFORME	3 : Muy Alta	Fisico	0.00	0.00	0.00	0.00	0.00	1.00	0.00	0.00	0.00	0.00	0.00	1.00	2.00
					Financiero S/.	5,000.00	5,000.00	5,000.00	11,000.00	16,000.00	18,275.57	15,000.00	15,000.00	5,000.00	5,000.00	5,486.55	5,000.00	110,762.12
AOI00136302189	A2. FORTALECIMIENTO DE CAPACIDADES PARA LA VALORACIÓN DE LA DIVERSIDAD CULTURAL, PREVENCIÓN Y TRATAMIENTO DEL PROBLEMA DEL RACISMO Y LA DISCRIMINACIÓN ÉTNICO RACIAL A ENTIDADES PÚBLICAS Y PRIVADAS Y SOCIEDAD EN GENERAL	150130 : SAN BORJA	120 : ENTIDAD	3 : Muy Alta	Fisico	0.00	1.00	1.00	1.00	1.00	1.00	1.00	1.00	1.00	1.00	1.00	1.00	11.00
					Financiero S/.	5,000.00	1,000.00	2,994.00	5,942.10	10,000.00	11,005.82	20,000.00	10,900.00	24,165.90	24,165.90	24,165.90	24,165.90	163,505.52
AOI00136302190	A6. RECONOCIMIENTO DE SERVICIOS PÚBLICOS CON PERTINENCIA CULTURAL	150130 : SAN BORJA	535 : ASISTENCIA TECNICA	3 : Muy Alta	Fisico	0.00	0.00	0.00	0.00	0.00	0.00	0.00	0.00	0.00	0.00	0.00	0.00	0.00
					Financiero S/.	0.00	0.00	0.00	0.00	0.00	0.00	0.00	0.00	0.00	0.00	0.00	0.00	0.00

OEI.02 REDUCIR LAS PRÁCTICAS DE RACISMO Y DISCRIMINACIÓN POR MOTIVOS ÉTNICO RACIALES.

AEI.02.03 ORIENTACIÓN OPORTUNA A CIUDADANOS Y CIUDADANAS QUE REPORTAN Y/O DENUNCIAN CASOS DE DISCRIMINACIÓN ÉTNICO-RACIAL

COD.	Actividad Operativa / Inversiones	Ubigeo	U.M.	Prioridad	Meta	PROGRAMACION 1	2	3	4	5	6	7	8	9	10	11	12	Total Anual
AOI00136301772	A4. ORIENTACIÓN LEGAL Y SOCIAL EN CASOS DE DISCRIMINACIÓN ÉTNICO RACIAL Y RACISMO	150130 : SAN BORJA	513 : CASOS	3 : Muy Alta	Fisico	0.00	2.00	2.00	2.00	2.00	2.00	2.00	2.00	2.00	2.00	2.00	2.00	22.00
					Financiero S/.	4,000.00	5,000.00	10,871.65	11,500.00	16,576.12	10,000.00	15,000.00	15,000.00	5,000.00	5,000.00	5,000.00	5,000.00	107,947.77
AOI00136302437	A2. ACCIONES PARA PROMOVER LOS CANALES DE ATENCIÓN DEL SERVICIO ORIENTA EN EL MARCO DE PUNCHE PERÚ	150130 : SAN BORJA	259 : PERSONA INFORMADA	3 : Muy Alta	Fisico	0.00	0.00	0.00	0.00	0.00	0.00	17,000.00	17,000.00	17,000.00	15,000.00	17,000.00	17,000.00	100,000.00
					Financiero S/.	0.00	0.00	0.00	0.00	44,500.00	36,500.00	54,500.00	24,500.00	24,500.00	6,500.00	86,500.00	6,500.00	284,000.00

Unidad Ejecutora : 001363 - MINISTERIO DE CULTURA - ADMINISTRACION GENERAL
Centro de Costo: 16.01 - DIRECCIÓN GENERAL DE DERECHOS DE LOS PUEBLOS INDÍGENAS

OEI.04 ASEGURAR EL EJERCICIO DE LOS DERECHOS COLECTIVOS DE LOS PUEBLOS INDÍGENAS U ORIGINARIOS

AEI.04.01 GESTIÓN PERMANENTE DE LA INFORMACIÓN DE PUEBLOS INDÍGENAS U ORIGINARIOS PARA LA CIUDADANÍA EN GENERAL.

COD.	Actividad Operativa / Inversiones	Ubigeo	U.M.	Prioridad	Meta	PROGRAMACION 1	2	3	4	5	6	7	8	9	10	11	12	Total Anual
AOI00136301232	MONITOREO Y GESTIÓN DE LA INFORMACIÓN SOBRE PUEBLOS INDÍGENAS U ORIGINARIOS Y LENGUAS INDÍGENAS U ORIGINARIAS	150130 : SAN BORJA	060 : INFORME	3 : Muy Alta	Fisico	0.00	1.00	1.00	1.00	1.00	1.00	1.00	1.00	1.00	1.00	0.00	0.00	9.00
					Financiero S/.	22,558.18	24,840.18	143,558.18	69,558.18	282,058.18	57,058.18	48,258.18	34,896.88	35,029.22	23,132.69	34,196.88	24,498.08	799,643.01
AOI00136301233	ESTRATEGIA DE ELABORACIÓN Y DIFUSION DE INFORMACIÓN SOBRE PUEBLOS INDÍGENAS U ORIGINARIOS	150130 : SAN BORJA	060 : INFORME	3 : Muy Alta	Fisico	1.00	1.00	1.00	1.00	1.00	1.00	1.00	1.00	1.00	1.00	1.00	1.00	12.00
					Financiero S/.	9,028.78	9,028.78	9,028.78	9,028.78	9,028.78	9,028.78	9,628.78	6,691.14	6,691.14	6,691.14	6,691.14	7,021.14	97,587.16
AOI00136301868	CONDUCCIÓN DE ACCIONES DESTINADAS A LA IMPLEMENTACIÓN DE DERECHOS COLECTIVOS VINCULADOS A LA DEFENSA Y PROTECCIÓN DE LOS PUEBLOS INDÍGENAS.	150130 : SAN BORJA	060 : INFORME	3 : Muy Alta	Fisico	0.00	0.00	1.00	0.00	0.00	1.00	0.00	0.00	1.00	0.00	1.00	0.00	4.00
					Financiero S/.	47,616.87	50,396.87	96,037.35	95,077.35	89,077.35	89,077.35	90,817.36	102,603.03	117,603.03	95,603.03	62,103.03	38,138.84	974,151.46
AOI00136302596	IDENTIFICACIÓN DE LOCALIDADES COMO PARTE DE PUEBLOS INDÍGENAS U ORIGINARIOS, EN EL MARCO DE LA LEY N° 31912	150130 : SAN BORJA	157 : LOCALIDAD	3 : Muy Alta	Fisico	0.00	0.00	0.00	0.00	0.00	0.00	0.00	0.00	0.00	0.00	0.00	40.00	40.00
					Financiero S/.	0.00	0.00	0.00	0.00	0.00	0.00	0.00	0.00	0.00	0.00	0.00	340,234.00	340,234.00

OEI.04 ASEGURAR EL EJERCICIO DE LOS DERECHOS COLECTIVOS DE LOS PUEBLOS INDÍGENAS U ORIGINARIOS

AEI.04.02 ASISTENCIA TÉCNICA PERMANENTE PARA LA IMPLEMENTACIÓN Y FORTALECIMIENTO DE ESPACIOS DE PARTICIPACIÓN INDÍGENA EN ESPECIAL DE LA MUJER INDÍGENA PARA ENTIDADES PÚBLICAS DE LOS TRES NIVELES DE GOBIERNO.

COD.	Actividad Operativa / Inversiones	Ubigeo	U.M.	Prioridad	Meta	PROGRAMACION 1	2	3	4	5	6	7	8	9	10	11	12	Total Anual
AOI00136301869	CONDUCCIÓN DE ACCIONES QUE PROMUEVAN ESPACIOS DE PARTICIPACIÓN Y ESPACIOS DE DIÁLOGO RELACIONADOS A LA GARANTÍA DE LOS DERECHOS DE LOS PUEBLOS INDÍGENAS U ORIGINARIOS	150130 : SAN BORJA	060 : INFORME	3 : Muy Alta	Fisico	0.00	0.00	0.00	0.00	0.00	0.00	0.00	0.00	1.00	0.00	0.00	0.00	1.00
					Financiero S/.	22,668.78	15,528.78	199,248.78	41,308.78	23,948.78	18,828.78	26,628.78	15,529.34	15,529.34	15,529.34	15,529.34	16,129.34	426,408.16
AOI00136302444	REALIZACIÓN DE ACCIONES PARA EL FORTALECIMIENTO DE PROPUESTA DE LA POLÍTICA NACIONAL DE PUEBLOS INDÍGENAS (DONACIÓN AECID)	150130 : SAN BORJA	060 : INFORME	3 : Muy Alta	Fisico	0.00	0.00	0.00	1.00	0.00	0.00	0.00	0.00	0.00	0.00	0.00	0.00	1.00
					Financiero S/.	0.00	0.00	0.00	1,496.00	0.00	0.00	0.00	0.00	0.00	0.00	0.00	0.00	1,496.00
AOI00136302595	IMPLEMENTACIÓN DE COMPROMISOS ASUMIDOS EN ESPACIOS DE DIÁLOGO PARA LA GARANTÍA DE LOS DERECHOS DE LOS PUEBLOS INDÍGENAS U ORIGINARIOS, EN EL MARCO DE LA LEY N° 31912	150130 : SAN BORJA	060 : INFORME	3 : Muy Alta	Fisico	0.00	0.00	0.00	0.00	0.00	0.00	0.00	0.00	0.00	0.00	0.00	1.00	1.00
					Financiero S/.	0.00	0.00	0.00	0.00	0.00	0.00	0.00	0.00	0.00	0.00	0.00	207,000.00	207,000.00

OEI.04 ASEGURAR EL EJERCICIO DE LOS DERECHOS COLECTIVOS DE LOS PUEBLOS INDÍGENAS U ORIGINARIOS

AEI.04.03 ASISTENCIA TÉCNICA Y CAPACITACIÓN PERMANENTE SOBRE CONSULTA PREVIA A SERVIDORES PÚBLICOS; POBLACIÓN INDÍGENA Y CIUDADANÍA EN GENERAL

COD.	Actividad Operativa / Inversiones	Ubigeo	U.M.	Prioridad	Meta	PROGRAMACION 1	2	3	4	5	6	7	8	9	10	11	12	Total Anual
AOI00136301239	CONSTRUCCIÓN DE LA POLÍTICA NACIONAL DE PUEBLOS INDÍGENAS U ORIGINARIOS	150130 : SAN BORJA	060 : INFORME	3 : Muy Alta	Fisico	0.00	0.00	0.00	1.00	0.00	0.00	0.00	0.00	1.00	0.00	0.00	0.00	2.00
					Financiero S/.	0.00	0.00	68,500.00	68,500.00	161,180.00	0.00	104,000.00	85,457.60	114,000.00	35,500.00	35,500.00	13,440.00	686,077.60
AOI00136301870	FORTALECIMIENTO DE CAPACIDADES SOBRE DERECHOS COLECTIVOS DE PUEBLOS INDÍGENAS U ORIGINARIOS CON ENFOQUE DE GÉNERO	150130 : SAN BORJA	088 : PERSONA CAPACITADA	3 : Muy Alta	Fisico	0.00	0.00	30.00	0.00	0.00	30.00	0.00	0.00	100.00	0.00	0.00	0.00	160.00
					Financiero S/.	6,264.18	6,264.18	6,264.18	9,264.18	16,264.18	6,264.18	11,564.18	7,864.67	13,364.67	11,764.67	11,764.67	17,567.67	124,475.61
AOI00136302593	ELABORACIÓN DE HERRAMIENTAS PARA EL FORTALECIMIENTO DE CAPACIDADES SOBRE DERECHOS COLECTIVOS DE PUEBLOS INDÍGENAS U ORIGINARIOS, EN EL MARCO DE LA LEY N° 31912	150130 : SAN BORJA	060 : INFORME	3 : Muy Alta	Fisico	0.00	0.00	0.00	0.00	0.00	0.00	0.00	0.00	0.00	0.00	0.00	1.00	1.00
					Financiero S/.	0.00	0.00	0.00	0.00	0.00	0.00	0.00	0.00	0.00	0.00	0.00	77,850.00	77,850.00
AOI00136302594	ACTUALIZACIÓN DE LA PROPUESTA DE POLÍTICA NACIONAL DE PUEBLOS INDÍGENAS U ORIGINARIOS EN EL MARCO DE SU FORMULACIÓN, EN EL MARCO DE LA LEY N° 31912	150130 : SAN BORJA	036 : DOCUMENTO	3 : Muy Alta	Fisico	0.00	0.00	0.00	0.00	0.00	0.00	0.00	0.00	0.00	0.00	0.00	1.00	1.00
					Financiero S/.	0.00	0.00	0.00	0.00	0.00	0.00	0.00	0.00	0.00	0.00	0.00	216,413.00	216,413.00

Unidad Ejecutora : 001363 - MINISTERIO DE CULTURA - ADMINISTRACION GENERAL

Centro de Costo: 16.02 - DIRECCIÓN DE CONSULTA PREVIA

OEI.01 INCREMENTAR LA PRESTACIÓN DE SERVICIOS CON PERTINENCIA CULTURAL Y LINGÜÍSTICA HACIA LOS PUEBLOS INDÍGENAS U ORIGINARIOS Y EL PUEBLO AFROPERUANO.

AEI.01.04 ASISTENCIA TÉCNICA PERMANENTE EN LA INCORPORACIÓN DEL ENFOQUE INTERCULTURAL PARA LA PROVISIÓN DE SERVICIOS PÚBLICOS DIRIGIDO A LOS TRES NIVELES DE GOBIERNO.

COD.	Actividad Operativa / Inversiones	Ubigeo	U.M.	Prioridad	Meta	PROGRAMACION 1	2	3	4	5	6	7	8	9	10	11	12	Total Anual
AOI00136302643	GARANTÍA DE LOS DERECHOS COLECTIVOS DE PUEBLOS INDÍGENAS EN LOS INSTRUMENTOS DE GESTIÓN AMBIENTAL EN EL MARCO DE LA LEY NRO 31912	150130 : SAN BORJA	060 : INFORME	3 : Muy Alta	Fisico	0.00	0.00	0.00	0.00	0.00	0.00	0.00	0.00	0.00	0.00	7.00	7.00	14.00
					Financiero S/.	0.00	0.00	0.00	0.00	0.00	0.00	0.00	0.00	0.00	0.00	0.00	29,000.00	29,000.00

OEI.04 ASEGURAR EL EJERCICIO DE LOS DERECHOS COLECTIVOS DE LOS PUEBLOS INDÍGENAS U ORIGINARIOS

AEI.04.02 ASISTENCIA TÉCNICA PERMANENTE PARA LA IMPLEMENTACIÓN Y FORTALECIMIENTO DE ESPACIOS DE PARTICIPACIÓN INDÍGENA EN ESPECIAL DE LA MUJER INDÍGENA PARA ENTIDADES PÚBLICAS DE LOS TRES NIVELES DE GOBIERNO.

COD.	Actividad Operativa / Inversiones	Ubigeo	U.M.	Prioridad	Meta	PROGRAMACION 1	2	3	4	5	6	7	8	9	10	11	12	Total Anual
AOI00136302645	IMPLEMENTACIÓN DE CONSULTA PREVIA EN PATRIMONIO CULTURAL, EN EL MARCO DE LA LEY N° 31912	150130 : SAN BORJA	157 : LOCALIDAD	3 : Muy Alta	Fisico	0.00	0.00	0.00	0.00	0.00	0.00	0.00	0.00	0.00	0.00	0.00	12.00	12.00
					Financiero S/.	0.00	0.00	0.00	0.00	0.00	0.00	0.00	0.00	0.00	0.00	0.00	52,000.00	52,000.00
AOI00136302646	SENSIBILIZACIÓN Y PROMOCIÓN DE LA CONSULTA PREVIA EN EL MARCO DE LA LEY N° 31912	150130 : SAN BORJA	086 : PERSONA	3 : Muy Alta	Fisico	0.00	0.00	0.00	0.00	0.00	0.00	0.00	0.00	0.00	0.00	0.00	260.00	260.00
					Financiero S/.	0.00	0.00	0.00	0.00	0.00	0.00	0.00	0.00	0.00	0.00	0.00	185,550.00	185,550.00

OEI.04 ASEGURAR EL EJERCICIO DE LOS DERECHOS COLECTIVOS DE LOS PUEBLOS INDÍGENAS U ORIGINARIOS

AEI.04.03 ASISTENCIA TÉCNICA Y CAPACITACIÓN PERMANENTE SOBRE CONSULTA PREVIA A SERVIDORES PÚBLICOS; POBLACIÓN INDÍGENA Y CIUDADANÍA EN GENERAL

COD.	Actividad Operativa / Inversiones	Ubigeo	U.M.	Prioridad	Meta	PROGRAMACION 1	2	3	4	5	6	7	8	9	10	11	12	Total Anual
AOI00136301137	IMPLEMENTACION DE PROCESOS DE CONSULTA PREVIA EN EL SECTOR CULTURA	150130 : SAN BORJA	533 : PROCESO	3 : Muy Alta	Fisico	0.00	0.00	2.00	0.00	0.00	2.00	3.00	0.00	0.00	0.00	0.00	0.00	7.00
					Financiero S/.	14,729.82	36,106.49	29,068.01	35,757.12	44,729.82	26,429.82	60,629.82	77,729.82	38,929.82	41,614.82	21,229.82	21,129.82	448,085.00
AOI00136301138	ASISTENCIA Y OPINIONES TÉCNICAS PARA LA IMPLEMENTACION DEL DERECHO A LA CONSULTA PREVIA	150130 : SAN BORJA	476 : SOLICITUD	3 : Muy Alta	Fisico	5.00	5.00	5.00	5.00	5.00	5.00	2.00	2.00	1.00	1.00	1.00	1.00	38.00
					Financiero S/.	22,294.01	40,654.01	49,132.20	45,821.32	54,794.01	32,794.01	58,694.01	53,794.01	34,099.02	22,294.01	22,294.01	21,308.02	457,972.64
AOI00136301139	ELABORACION DE PROPUESTAS NORMATIVAS Y/O DOCUMENTOS PARA LA IMPLEMENTACION DEL DERECHO A LA CONSULTA PREVIA	150130 : SAN BORJA	036 : DOCUMENTO	3 : Muy Alta	Fisico	0.00	0.00	0.00	1.00	0.00	0.00	0.00	1.00	0.00	0.00	0.00	1.00	3.00
					Financiero S/.	12,264.67	12,264.67	12,264.67	12,264.67	12,264.67	12,264.67	12,564.67	12,264.67	12,264.67	12,264.67	12,264.67	11,564.67	146,776.04
AOI00136301140	INCORPORACION DE INFORMACION SOBRE PUEBLOS INDIGENAS EN LOS INSTRUMENTOS DE GESTION AMBIENTAL	150130 : SAN BORJA	060 : INFORME	3 : Muy Alta	Fisico	7.00	7.00	7.00	7.00	7.00	7.00	7.00	7.00	5.00	3.00	0.00	0.00	64.00
					Financiero S/.	12,529.34	19,029.34	19,029.34	19,029.34	25,529.34	25,529.34	26,129.34	25,529.34	25,529.34	25,529.34	12,529.34	12,129.34	248,052.08
AOI00136301142	FORTALECIMIENTO DE CAPACIDADES SOBRE CONSULTA PREVIA	150130 : SAN BORJA	088 : PERSONA CAPACITADA	3 : Alta	Fisico	0.00	40.00	310.00	250.00	0.00	20.00	0.00	20.00	0.00	20.00	0.00	0.00	660.00
					Financiero S/.	19,294.01	19,294.01	30,454.01	19,294.01	19,294.01	19,294.01	20,194.01	32,474.01	27,794.01	24,794.01	19,294.01	19,194.01	270,668.12
AOI00136301143	PROMOCION DEL DERECHO A LA CONSULTA PREVIA	150130 : SAN BORJA	097 : PUBLICACION	3 : Alta	Fisico	0.00	1.00	1.00	0.00	0.00	0.00	1.00	0.00	0.00	0.00	0.00	0.00	3.00
					Financiero S/.	2,764.67	8,364.67	8,364.67	8,364.67	8,364.67	8,364.67	8,664.67	4,464.67	2,764.67	2,764.67	2,764.67	2,064.67	68,076.04
AOI00136302642	ASISTENCIA TÉCNICA Y CAPACITACIÓN SOBRE CONSULTA PREVIA (LEY N° 31912)	150130 : SAN BORJA	086 : PERSONA	3 : Muy Alta	Fisico	0.00	0.00	0.00	0.00	0.00	0.00	0.00	0.00	0.00	0.00	360.00	180.00	540.00
					Financiero S/.	0.00	0.00	0.00	0.00	0.00	0.00	0.00	0.00	0.00	0.00	13,000.00	170,000.00	183,000.00

OEI.04 ASEGURAR EL EJERCICIO DE LOS DERECHOS COLECTIVOS DE LOS PUEBLOS INDÍGENAS U ORIGINARIOS

AEI.04.04 SEGUIMIENTO OPORTUNO A LA IMPLEMENTACIÓN DE LOS ACUERDOS RESULTANTES DE LOS PROCESOS DE CONSULTA PREVIA EFECTUADOS POR LAS ENTIDADES PROMOTORAS.

COD.	Actividad Operativa / Inversiones	Ubigeo	U.M.	Prioridad	Meta	PROGRAMACION 1	2	3	4	5	6	7	8	9	10	11	12	Total Anual
AOI00136301145	SEGUIMIENTO Y MONITOREO DE PROCESOS Y ACUERDOS DE CONSULTA PREVIA	150130 : SAN BORJA	533 : PROCESO	3 : Muy Alta	Fisico	0.00	0.00	0.00	0.00	0.00	0.00	45.00	0.00	0.00	0.00	0.00	0.00	45.00
					Financiero S/.	13,529.34	17,029.34	17,029.34	17,029.34	17,029.34	17,029.34	17,629.34	17,529.34	17,529.34	17,529.34	13,529.34	13,129.34	195,552.08
AOI00136302644	FORTALECIMIENTO DE MECANISMOS PARA EL SEGUIMIENTO DE LOS ACUERDOS DE CONSULTA EN EL MARCO DE LA LEY N° 31912	150130 : SAN BORJA	533 : PROCESO	3 : Muy Alta	Fisico	0.00	0.00	0.00	0.00	0.00	0.00	0.00	0.00	0.00	0.00	0.00	52.00	52.00
					Financiero S/.	0.00	0.00	0.00	0.00	0.00	0.00	0.00	0.00	0.00	0.00	0.00	27,000.00	27,000.00

Unidad Ejecutora : 001363 - MINISTERIO DE CULTURA - ADMINISTRACION GENERAL

Centro de Costo: 16.03 - DIRECCIÓN DE LENGUAS INDÍGENAS

OEI.01 INCREMENTAR LA PRESTACIÓN DE SERVICIOS CON PERTINENCIA CULTURAL Y LINGÜÍSTICA HACIA LOS PUEBLOS INDÍGENAS U ORIGINARIOS Y EL PUEBLO AFROPERUANO.

AEI.01.01 CERTIFICACIÓN PERMANENTE DE COMPETENCIAS EN LENGUAS INDÍGENAS U ORIGINARIAS DIRIGIDA A SERVIDORES PÚBLICOS

COD.	Actividad Operativa / Inversiones	Ubigeo	U.M.	Prioridad	Meta	PROGRAMACION 1	2	3	4	5	6	7	8	9	10	11	12	Total Anual
AOI00136302162	ASISTENCIA TÉCNICA PARA LA PROVISIÓN DE SERVICIOS PÚBLICOS EN LENGUAS INDÍGENAS U ORIGINARIAS EN EL DEPARTAMENTO DE AYACUCHO	050101 : AYACUCHO	060 : INFORME	3 : Muy Alta	Fisico	0.00	0.00	0.00	0.00	0.00	0.00	1.00	0.00	0.00	0.00	0.00	1.00	2.00
					Financiero S/.	0.00	2,000.00	3,000.00	3,000.00	6,500.00	0.00	5,500.00	4,000.00	0.00	0.00	0.00	0.00	24,000.00
AOI00136302163	ASISTENCIA TÉCNICA PARA LA PROVISIÓN DE SERVICIOS PÚBLICOS EN LENGUAS INDÍGENAS U ORIGINARIAS EN EL DEPARTAMENTO DE APURÍMAC	030101 : ABANCAY	060 : INFORME	3 : Muy Alta	Fisico	0.00	0.00	0.00	0.00	0.00	0.00	1.00	0.00	0.00	0.00	0.00	1.00	2.00
					Financiero S/.	0.00	4,000.00	4,000.00	0.00	7,500.00	4,000.00	6,500.00	4,000.00	20,000.00	0.00	0.00	0.00	50,000.00
AOI00136302164	ASISTENCIA TÉCNICA PARA LA PROVISIÓN DE SERVICIOS PÚBLICOS EN LENGUAS INDÍGENAS U ORIGINARIAS EN EL DEPARTAMENTO DE HUANCAVELICA	090101 : HUANCAVELICA	060 : INFORME	3 : Muy Alta	Fisico	0.00	0.00	1.00	0.00	0.00	0.00	0.00	0.00	0.00	0.00	0.00	1.00	2.00
					Financiero S/.	6,174.15	9,264.67	20,144.67	9,264.67	11,764.67	6,564.67	15,671.67	6,264.67	9,879.67	6,264.67	0.00	2,494.89	103,753.07
AOI00136302165	ASISTENCIA TÉCNICA PARA LA PROVISIÓN DE SERVICIOS PÚBLICOS EN LENGUAS INDÍGENAS U ORIGINARIAS EN EL DEPARTAMENTO DE ANCASH	020101 : HUARAZ	060 : INFORME	3 : Muy Alta	Fisico	0.00	0.00	0.00	0.00	0.00	0.00	2.00	0.00	0.00	0.00	0.00	2.00	4.00
					Financiero S/.	8,174.15	14,264.67	10,764.67	10,764.67	10,764.67	11,064.67	10,764.67	8,264.67	8,264.67	8,264.67	8,264.67	8,971.67	118,592.52
AOI00136302166	ASISTENCIA TÉCNICA PARA LA PROVISIÓN DE SERVICIOS PÚBLICOS EN LENGUAS INDÍGENAS U ORIGINARIAS EN EL DEPARTAMENTO DE UCAYALI	250101 : CALLERIA	060 : INFORME	3 : Muy Alta	Fisico	0.00	0.00	0.00	0.00	0.00	0.00	1.00	0.00	0.00	0.00	0.00	1.00	2.00
					Financiero S/.	3,674.15	3,764.67	3,764.67	3,764.67	3,764.67	7,564.67	3,764.67	3,764.67	3,764.67	3,764.67	3,764.67	4,471.67	49,592.52

OEI.01 INCREMENTAR LA PRESTACIÓN DE SERVICIOS CON PERTINENCIA CULTURAL Y LINGÜÍSTICA HACIA LOS PUEBLOS INDÍGENAS U ORIGINARIOS Y EL PUEBLO AFROPERUANO.

AEI.01.02 FORMACIÓN PERMANENTE COMO INTÉRPRETES Y TRADUCTORES EN LENGUAS INDÍGENAS U ORIGINARIAS DIRIGIDO A CIUDADANOS Y CIUDADANAS BILINGÜES.

COD.	Actividad Operativa / Inversiones	Ubigeo	U.M.	Prioridad	Meta	PROGRAMACION 1	2	3	4	5	6	7	8	9	10	11	12	Total Anual
AOI00136301188	FORMACIÓN DE INTÉRPRETES Y TRADUCTORES EN LENGUAS INDÍGENAS U ORIGINARIAS	150130 : SAN BORJA	088 : PERSONA CAPACITADA	3 : Muy Alta	Fisico	0.00	0.00	0.00	0.00	0.00	50.00	0.00	0.00	0.00	0.00	50.00	0.00	100.00
					Financiero S/.	5,174.15	5,264.67	12,744.67	9,264.67	152,794.67	157,494.67	129,171.67	5,264.67	5,264.67	5,264.67	5,264.67	5,564.67	498,532.52

OEI.01 INCREMENTAR LA PRESTACIÓN DE SERVICIOS CON PERTINENCIA CULTURAL Y LINGÜÍSTICA HACIA LOS PUEBLOS INDÍGENAS U ORIGINARIOS Y EL PUEBLO AFROPERUANO.

AEI.01.03 SERVICIO DE TRADUCCIÓN E INTERPRETACIÓN REMOTA Y PRESENCIAL EN LENGUAS INDÍGENAS U ORIGINARIAS PARA LOS HABLANTES DE LENGUAS INDÍGENAS U ORIGINARIAS Y SERVIDORES PÚBLICOS EN SITUACIONES DE EMERGENCIA.

COD.	Actividad Operativa / Inversiones	Ubigeo	U.M.	Prioridad	Meta	PROGRAMACION 1	2	3	4	5	6	7	8	9	10	11	12	Total Anual
AOI00136301201	INTERPRETACIÓN Y TRADUCCIÓN EN LENGUAS INDÍGENAS U ORIGINARIAS	150130 : SAN BORJA	006 : ATENCION	3 : Muy Alta	Fisico	100.00	100.00	100.00	100.00	100.00	100.00	100.00	100.00	100.00	100.00	100.00	100.00	1,100.00
					Financiero S/.	0.00	31,900.00	31,900.00	49,694.01	49,694.01	210,594.01	35,659.01	53,382.03	17,794.01	17,794.01	17,794.01	18,694.01	534,899.11
AOI00136302633	INTERPRETACIÓN Y TRADUCCIÓN EN LENGUAS INDÍGENAS U ORIGINARIAS PARA LA REACTIVACIÓN SECTORIAL EN EL MARCO DE LA LEY N° 31912	150130 : SAN BORJA	006 : ATENCION	3 : Muy Alta	Fisico	0.00	0.00	0.00	0.00	0.00	0.00	0.00	0.00	0.00	0.00	100.00	100.00	200.00
					Financiero S/.	0.00	0.00	0.00	0.00	0.00	0.00	0.00	0.00	0.00	0.00	45,100.00	42,100.00	87,200.00
AOI00136302634	DOCUMENTACIÓN DE LENGUAS INDÍGENAS EN SITUACIÓN CRÍTICA EN EL MARCO DE LA LEY N° 31912	150130 : SAN BORJA	103 : REGISTRO	3 : Muy Alta	Fisico	0.00	0.00	0.00	0.00	0.00	0.00	0.00	0.00	0.00	0.00	0.00	3.00	3.00
					Financiero S/.	0.00	0.00	0.00	0.00	0.00	0.00	0.00	0.00	0.00	0.00	84,620.00	45,500.00	130,120.00
AOI00136302635	FORMACIÓN DE TRADUCTORES E INTÉRPRETES EN LENGUAS INDÍGENAS U ORIGINARIAS PARA LA REACTIVACIÓN ECONÓMICA DE LOS PUEBLOS INDÍGENAS EN EL MARCO DE LA LEY N° 31912	150130 : SAN BORJA	088 : PERSONA CAPACITADA	3 : Muy Alta	Fisico	0.00	0.00	0.00	0.00	0.00	0.00	0.00	0.00	0.00	0.00	0.00	50.00	50.00
					Financiero S/.	0.00	0.00	0.00	0.00	0.00	0.00	0.00	0.00	0.00	0.00	90,000.00	109,000.00	199,000.00

OEI.01 INCREMENTAR LA PRESTACIÓN DE SERVICIOS CON PERTINENCIA CULTURAL Y LINGÜÍSTICA HACIA LOS PUEBLOS INDÍGENAS U ORIGINARIOS Y EL PUEBLO AFROPERUANO.

AEI.01.04 ASISTENCIA TÉCNICA PERMANENTE EN LA INCORPORACIÓN DEL ENFOQUE INTERCULTURAL PARA LA PROVISIÓN DE SERVICIOS PÚBLICOS DIRIGIDO A LOS TRES NIVELES DE GOBIERNO.

COD.	Actividad Operativa / Inversiones	Ubigeo	U.M.	Prioridad	Meta	PROGRAMACION 1	2	3	4	5	6	7	8	9	10	11	12	Total Anual
AOI00136302636	EMISIÓN DE OPINIÓN TÉCNICA EN PROCESOS DE CERTIFICACCIÓN AMBIENTAL PARA LAS INVERSIONES SOSTENIBLES EN EL MARCO DE LA LEY N° 31912	150130 : SAN BORJA	060 : INFORME	3 : Muy Alta	Fisico	0.00	0.00	0.00	0.00	0.00	0.00	0.00	0.00	0.00	0.00	1.00	1.00	2.00
					Financiero S/.	0.00	0.00	0.00	0.00	0.00	0.00	0.00	0.00	0.00	0.00	6,000.00	6,000.00	12,000.00
AOI00136302638	ELABORACIÓN DE ESTÁNDAR DE COMPETENCIA PARA LA CERTIFICACIÓN DE COMPETENCIAS LABORALES DE BRINDAR ATENCIÓN EN LENGUAS INDÍGENAS, EN EL MARCO DE LA LEY N° 31912	150130 : SAN BORJA	036 : DOCUMENTO	3 : Muy Alta	Fisico	0.00	0.00	0.00	0.00	0.00	0.00	0.00	0.00	0.00	0.00	0.00	1.00	1.00
					Financiero S/.	0.00	0.00	0.00	0.00	0.00	0.00	0.00	0.00	0.00	0.00	0.00	21,000.00	21,000.00
AOI00136302639	IMPLEMENTACIÓN DE SERVICIOS CON PERTINENCIA LINGÜÍSTICA PARA LA REACTIVACIÓN REGIONAL QUE	150130 : SAN BORJA	060 : INFORME	3 : Muy Alta	Fisico	0.00	0.00	0.00	0.00	0.00	0.00	0.00	0.00	0.00	0.00	0.00	4.00	4.00
					Financiero S/.	0.00	0.00	0.00	0.00	0.00	0.00	0.00	0.00	0.00	0.00	70,000.00	73,348.00	143,348.00

AOI00136302640	FAVORECZA A LOS PUEBLOS INDÍGENAS, EN EL MARCO DEL DECENIO INTERNACIONAL DE LAS LENGUAS INDÍGENAS (2022-2032) HACIA LA REACTIVACIÓN ECONÓMICA, EN EL MARCO DE LA LEY N° 31912	150130 : SAN BORJA	117 : EVENTOS	3 : Muy Alta	Fisico	0.00	0.00	0.00	0.00	0.00	0.00	0.00	0.00	0.00	0.00	1.00	2.00	3.00
					Financiero S/.	0.00	0.00	0.00	0.00	0.00	0.00	0.00	0.00	0.00	0.00	37,500.00	75,300.00	112,800.00

OEI.03 INCREMENTAR LA TRANSMISIÓN INTERGENERACIONAL Y EL DOMINIO ORAL Y ESCRITO DE LAS LENGUAS INDÍGENAS U ORIGINARIAS Y LA TRADICIÓN ORAL DE SUS HABLANTES.

AEI.03.01 FORTALECIMIENTO DE CAPACIDADES PERMANENTE PARA LA INVESTIGACIÓN EN Y SOBRE LENGUAS INDÍGENAS U ORIGINARIAS DIRIGIDO A LA CIUDADANÍA HABLANTE DE LENGUA INDÍGENA U ORIGINARIA E INSTITUCIONES PÚBLICAS Y

COD.	Actividad Operativa / Inversiones	Ubigeo	U.M.	Prioridad	Meta	PROGRAMACION												Total Anual
						1	2	3	4	5	6	7	8	9	10	11	12	
AOI00136301194	PROMOCIÓN DEL USO Y DESARROLLO DE LAS LENGUAS INDÍGENAS U ORIGINARIAS Y GARANTÍA DE LOS DERECHOS LINGÜÍSTICOS	150130 : SAN BORJA	060 : INFORME	3 : Muy Alta	Fisico	0.00	1.00	0.00	1.00	1.00	0.00	2.00	0.00	1.00	0.00	0.00	1.00	7.00
					Financiero S/.	22,022.45	79,794.01	39,794.01	22,294.01	22,294.01	40,694.01	40,294.01	107,153.01	23,666.01	22,294.01	22,294.01	42,943.74	485,537.29
AOI00136301210	ACCIONES PARA EL DECENIO INTERNACIONAL DE LAS LENGUAS INDÍGENAS	150130 : SAN BORJA	060 : INFORME	3 : Muy Alta	Fisico	0.00	0.00	0.00	0.00	1.00	0.00	1.00	0.00	0.00	0.00	0.00	1.00	3.00
					Financiero S/.	0.00	5,000.00	5,000.00	5,000.00	0.00	5,000.00	5,000.00	5,000.00	5,000.00	3,000.00	0.00	0.00	38,000.00
AOI00136301854	IMPLEMENTACIÓN DEL REGISTRO NACIONAL DE LENGUAS INDÍGENAS U ORIGINARIAS	150130 : SAN BORJA	060 : INFORME	3 : Muy Alta	Fisico	0.00	0.00	1.00	0.00	1.00	0.00	0.00	0.00	0.00	0.00	0.00	1.00	3.00
					Financiero S/.	5,674.15	5,764.67	20,764.67	5,764.67	20,764.67	6,064.67	5,764.67	5,764.67	0.00	9,534.79	9,264.67	9,971.67	105,097.97
AOI00136302169	FORTALECIMIENTO DE CAPACIDADES PARA LA PROMOCIÓN DEL PAISAJE LINGÜÍSTICO EN LENGUAS INDÍGENAS U ORIGINARIAS	150130 : SAN BORJA	227 : CAPACITACION	3 : Muy Alta	Fisico	0.00	0.00	1.00	0.00	1.00	0.00	1.00	0.00	0.00	0.00	0.00	0.00	3.00
					Financiero S/.	0.00	2,000.00	2,000.00	2,000.00	2,000.00	2,000.00	5,000.00	0.00	0.00	0.00	0.00	0.00	15,000.00
AOI00136302637	PUBLICACIÓN Y DIFUSIÓN DE LOS TOMOS I Y II DEL REGISTRO NACIONAL DE LENGUAS INDÍGENAS U ORIGINARIAS - RENALIO PARA SU SOCIALIZACIÓN CON OTRAS INSTITUCIONES, EN EL MARCO DE LA LEY N° 31912	150130 : SAN BORJA	097 : PUBLICACION	3 : Muy Alta	Fisico	0.00	0.00	0.00	0.00	0.00	0.00	0.00	0.00	0.00	0.00	0.00	2.00	2.00
					Financiero S/.	0.00	0.00	0.00	0.00	0.00	0.00	0.00	0.00	0.00	0.00	15,000.00	34,500.00	49,500.00

OEI.03 INCREMENTAR LA TRANSMISIÓN INTERGENERACIONAL Y EL DOMINIO ORAL Y ESCRITO DE LAS LENGUAS INDÍGENAS U ORIGINARIAS Y LA TRADICIÓN ORAL DE SUS HABLANTES.

AEI.03.02 ACCIONES PERMANENTES ORIENTADAS A LA REVITALIZACIÓN DE LENGUAS INDÍGENAS U ORIGINARIAS DIRIGIDAS A LA CIUDADANÍA HABLANTE DE LENGUAS INDÍGENAS U ORIGINARIAS

COD.	Actividad Operativa / Inversiones	Ubigeo	U.M.	Prioridad	Meta	PROGRAMACION												Total Anual
						1	2	3	4	5	6	7	8	9	10	11	12	
AOI00136301916	ACCIONES PARA LA DOCUMENTACIÓN DE LA LENGUA INDIGENA U ORIGINARIA KAWKI	151008 : CATAHUASI	103 : REGISTRO	3 : Muy Alta	Fisico	0.00	0.00	0.00	0.00	1.00	0.00	0.00	0.00	0.00	0.00	0.00	1.00	2.00
					Financiero S/.	0.00	5,000.00	23,500.00	11,500.00	0.00	0.00	0.00	0.00	0.00	0.00	0.00	0.00	40,000.00
AOI00136302167	DESARROLLO DE ESTRATEGIA PARA LA IMPLEMENTACIÓN DE LENGUAS INDÍGENAS EN LOS SERVICIOS PÚBICOS	150130 : SAN BORJA	060 : INFORME	3 : Muy Alta	Fisico	0.00	0.00	0.00	0.00	0.00	0.00	0.00	1.00	0.00	1.00	0.00	0.00	2.00
					Financiero S/.	0.00	14,000.00	14,000.00	14,000.00	14,000.00	0.00	0.00	0.00	0.00	0.00	0.00	0.00	56,000.00
AOI00136302168	IMPLEMENTACIÓN DE LA POLÍTICA NACIONAL DE LENGUAS ORIGINARIAS, TRADICIÓN ORAL EN INTERCULTURALIDAD (PNLOTI) AL 2040	150130 : SAN BORJA	060 : INFORME	3 : Muy Alta	Fisico	0.00	0.00	0.00	1.00	0.00	0.00	0.00	0.00	0.00	0.00	0.00	0.00	1.00
					Financiero S/.	0.00	8,000.00	8,000.00	0.00	0.00	0.00	0.00	0.00	0.00	0.00	0.00	0.00	16,000.00

Unidad Ejecutora : 001363 - MINISTERIO DE CULTURA - ADMINISTRACION GENERAL

Centro de Costo: 16.04 - DIRECCIÓN DE PIACI

OEI.02 REDUCIR LAS PRÁCTICAS DE RACISMO Y DISCRIMINACIÓN POR MOTIVOS ÉTNICO RACIALES.

AEI.02.01 SENSIBILIZACIÓN PERMANENTE EN MATERIA DE VALORACIÓN DE LA DIVERSIDAD CULTURAL; E INTERCULTURALIDAD DIRIGIDA A LA POBLACIÓN; CON ÉNFASIS EN LA VALORACIÓN DE LA MUJER INDÍGENA Y AFROPERUANA

COD.	Actividad Operativa / Inversiones	Ubigeo	U.M.	Prioridad	Meta	PROGRAMACION												Total Anual
						1	2	3	4	5	6	7	8	9	10	11	12	
AOI00136302657	SENSIBILIZACIÓN DE ACTORES CLAVES EN REGIONES PIACI Y PROMOCIÓN DE LA IMPORTANCIA DE LOS DERECHOS DE LOS PIACI A TRAVÉS DE LAS ACTIVIDADES EN EL MARCO DE LA SEMANA PIACI EN LA REGIÓN UCAYALI, (LEY N° 31912)	150130 : SAN BORJA	086 : PERSONA	3 : Muy Alta	Fisico	0.00	0.00	0.00	0.00	0.00	0.00	0.00	0.00	0.00	0.00	0.00	500.00	500.00
					Financiero S/.	0.00	0.00	0.00	0.00	0.00	0.00	0.00	0.00	0.00	0.00	0.00	214,200.00	214,200.00
AOI00136302658	SENSIBILIZACIÓN DE ACTORES CLAVES EN REGIONES PIACI Y PROMOCIÓN DE LA IMPORTANCIA DE LOS DERECHOS DE LOS PIACI A TRAVÉS DE LAS ACTIVIDADES EN EL MARCO DE LA SEMANA PIACI EN LA REGIÓN MADRE DE DIOS, (LEY N° 31912)	150130 : SAN BORJA	086 : PERSONA	3 : Muy Alta	Fisico	0.00	0.00	0.00	0.00	0.00	0.00	0.00	0.00	0.00	0.00	0.00	150.00	150.00
					Financiero S/.	0.00	0.00	0.00	0.00	0.00	0.00	0.00	0.00	0.00	0.00	0.00	50,000.00	50,000.00
AOI00136302659	SENSIBILIZACIÓN DE ACTORES CLAVES EN REGIONES PIACI Y PROMOCIÓN DE LA IMPORTANCIA DE LOS DERECHOS DE LOS PIACI A TRAVÉS DE LAS ACTIVIDADES EN EL MARCO DE LA SEMANA PIACI EN L A REGIÓN HUÁNUCO, (LEY N° 31912)	150130 : SAN BORJA	086 : PERSONA	3 : Muy Alta	Fisico	0.00	0.00	0.00	0.00	0.00	0.00	0.00	0.00	0.00	0.00	0.00	150.00	150.00
					Financiero S/.	0.00	0.00	0.00	0.00	0.00	0.00	0.00	0.00	0.00	0.00	0.00	90,000.00	90,000.00

OEI.04 ASEGURAR EL EJERCICIO DE LOS DERECHOS COLECTIVOS DE LOS PUEBLOS INDÍGENAS U ORIGINARIOS

AEI.04.02 ASISTENCIA TÉCNICA PERMANENTE PARA LA IMPLEMENTACIÓN Y FORTALECIMIENTO DE ESPACIOS DE PARTICIPACIÓN INDÍGENA EN ESPECIAL DE LA MUJER INDÍGENA PARA ENTIDADES PÚBLICAS DE LOS TRES NIVELES DE GOBIERNO.

COD.	Actividad Operativa / Inversiones	Ubigeo	U.M.	Prioridad	Meta	PROGRAMACION												Total Anual
						1	2	3	4	5	6	7	8	9	10	11	12	
AOI00136302650	IDENTIFICAR Y PRIORIZAR ACTIVIDADES ECONÓMICAS DE COMUNIDADES NATIVAS ALEDAÑAS A LA RESERVA INDÍGENA KAKATAIBO NORTE SUR EN LA CUENCA DEL RÍO PISQUI EN LA REGIÓN LORETO PARA ELABORACIÓN DE PROYECTO PILOTO SOBRE GENERACIÓN DE PROYECTOS SOSTENIBLES, EN EL MARCO DE LA LEY N° 31912	150130 : SAN BORJA	030 : DIAGNOSTICO	3 : Muy Alta	Fisico	0.00	0.00	0.00	0.00	0.00	0.00	0.00	0.00	0.00	0.00	0.00	1.00	1.00
					Financiero S/.	0.00	0.00	0.00	0.00	0.00	0.00	0.00	0.00	0.00	0.00	0.00	21,098.00	21,098.00
AOI00136302660	IDENTIFICAR Y PRIORIZAR ACTIVIDADES ECONÓMICAS DE COMUNIDADES NATIVAS ALEDAÑAS Y EN EL AMBITO DE LA RESERVA TERRITORIAL KUGAPAKORI NAHUA NANTI Y OTROS EN LA REGIÓN CUSCO PARA ELABORACIÓN DE PROYECTO PILOTO SOBRE GENERACIÓN DE PROYECTOS SOSTENIBLES, EN EL MARCO DE LA LEY N° 31912	150130 : SAN BORJA	030 : DIAGNOSTICO	3 : Muy Alta	Fisico	0.00	0.00	0.00	0.00	0.00	0.00	0.00	0.00	0.00	0.00	0.00	1.00	1.00
					Financiero S/.	0.00	0.00	0.00	0.00	0.00	0.00	0.00	0.00	0.00	0.00	0.00	21,000.00	21,000.00

OEI.05 FORTALECER LA PROTECCIÓN DE LOS DERECHOS DE LOS PUEBLOS INDÍGENAS EN SITUACIÓN DE AISLAMIENTO Y CONTACTO INICIAL (PIACI).

AEI.05.01 ACCIONES DE CONTROL Y VIGILANCIA EFECTIVAS Y OPORTUNAS EN EL ÁMBITO DE LOS PUEBLOS INDÍGENAS EN SITUACIÓN DE AISLAMIENTO Y CONTACTO INICIAL (PIACI)

COD.	Actividad Operativa / Inversiones	Ubigeo	U.M.	Prioridad	Meta	PROGRAMACION												Total Anual
						1	2	3	4	5	6	7	8	9	10	11	12	
AOI00136302036	MONITOREO DE LA RESERVA TERRITORIAL KUGAPAKORI NAHUA NANTI Y OTROS - SECTOR MEGANTONI	080914 : MEGANTONI	060 : INFORME	3 : Muy Alta	Fisico	0.00	0.00	0.00	0.00	0.00	0.00	1.00	0.00	0.00	1.00	0.00	0.00	2.00
					Financiero S/.	5,764.67	5,764.67	10,764.67	5,764.67	5,764.67	10,764.67	13,984.67	5,764.67	5,764.67	8,764.67	718.84	0.00	79,585.54
AOI00136302037	MONITOREO DE LA RESERVA TERRITORIAL KUGAPAKORI NAHUA NANTI Y OTROS - SECTOR SEPAHUA	250202 : SEPAHUA	060 : INFORME	3 : Muy Alta	Fisico	0.00	0.00	1.00	0.00	0.00	1.00	1.00	0.00	0.00	1.00	0.00	0.00	4.00
					Financiero S/.	6,764.67	6,764.67	11,764.67	6,764.67	6,764.67	11,764.67	7,064.67	9,764.67	6,764.67	4,764.67	6,764.67	7,064.67	92,776.04
AOI00136302038	MONITOREO DEL SECTOR RÍO ALTO MADRE DE DIOS Y PARQUE NACIONAL DEL MANU - SECTOR FITZCARRALD	170202 : FITZCARRALD	060 : INFORME	3 : Muy Alta	Fisico	0.00	0.00	1.00	0.00	0.00	1.00	0.00	1.00	1.00	0.00	0.00	0.00	4.00
					Financiero S/.	3,627.94	3,627.94	13,627.94	3,627.94	3,627.94	13,627.94	4,227.94	7,627.94	4,627.94	3,627.94	3,627.94	4,227.94	69,735.28
AOI00136302039	MONITOREO DEL SECTOR RÍO ALTO MADRE DE DIOS Y PARQUE NACIONAL DEL MANU - SECTOR MANU	170201 : MANU	060 : INFORME	3 : Muy Alta	Fisico	0.00	0.00	1.00	0.00	1.00	0.00	0.00	1.00	0.00	0.00	0.00	0.00	3.00
					Financiero S/.	5,674.15	5,674.15	15,674.15	5,674.15	10,674.15	5,674.15	0.00	0.00	0.00	0.00	0.00	1,948.30	50,993.20
AOI00136302040	MONITOREO DE LA RESERVA TERRITORIAL MADRE DE DIOS - SECTOR INAPARI	170301 : INAPARI	060 : INFORME	3 : Alta	Fisico	0.00	0.00	0.00	0.00	0.00	1.00	0.00	1.00	0.00	0.00	0.00	0.00	2.00
					Financiero S/.	5,674.15	5,674.15	5,674.15	5,674.15	5,674.15	10,674.15	5,974.15	5,674.15	5,674.15	5,674.15	5,674.15	5,974.35	73,690.00
AOI00136302041	MONITOREO DE LA RESERVA TERRITORIAL MADRE DE DIOS - SECTOR LAS PIEDRAS	170103 : LAS PIEDRAS	060 : INFORME	3 : Alta	Fisico	0.00	1.00	0.00	0.00	0.00	1.00	0.00	0.00	0.00	0.00	0.00	0.00	2.00
					Financiero S/.	3,894.06	8,894.06	3,894.06	3,894.06	3,894.06	8,894.06	4,494.06	3,894.06	3,894.06	3,894.06	3,894.06	4,440.06	57,874.72
AOI00136302042	MONITOREO DE LA RESERVA TERRITORIAL MADRE DE DIOS - SECTOR TAMBOPATA	170101 : TAMBOPATA	060 : INFORME	3 : Alta	Fisico	0.00	0.00	1.00	0.00	0.00	0.00	1.00	0.00	0.00	0.00	0.00	0.00	2.00
					Financiero S/.	3,627.94	3,627.94	8,627.94	3,627.94	3,627.94	3,627.94	9,227.94	3,627.94	3,627.94	3,627.94	3,627.94	4,227.94	54,735.28
AOI00136302043	MONITOREO DE LA RESERVA INDÍGENA MURUNAHUA - SECTOR RAIMONDI	250201 : RAYMONDI	060 : INFORME	3 : Alta	Fisico	0.00	1.00	0.00	0.00	1.00	0.00	0.00	0.00	0.00	0.00	0.00	0.00	2.00
					Financiero S/.	1,813.97	4,813.97	1,813.97	1,813.97	5,813.97	1,813.97	1,813.97	1,813.97	1,813.97	1,813.97	1,813.97	2,113.97	29,067.64
AOI00136302044	MONITOREO DE LA RESERVA INDÍGENA MURUNAHUA - SECTOR YURÚA	250204 : YURUA	060 : INFORME	3 : Muy Alta	Fisico	0.00	0.00	1.00	0.00	0.00	0.00	0.00	0.00	1.00	0.00	1.00	0.00	3.00
					Financiero S/.	6,764.67	6,764.67	11,764.67	6,764.67	6,764.67	6,764.67	7,064.67	6,764.67	6,764.67	6,764.67	7,264.67	7,064.67	87,276.04
AOI00136302045	MONITOREO DE LA RESERVA INDÍGENA ISCONAHUA	250101 : CALLERIA	060 : INFORME	3 : Muy Alta	Fisico	0.00	1.00	0.00	0.00	1.00	0.00	1.00	0.00	0.00	0.00	0.00	0.00	3.00
					Financiero S/.	9,264.67	12,264.67	9,264.67	9,264.67	12,264.67	9,264.67	10,564.67	9,264.67	9,264.67	9,264.67	9,264.67	9,564.67	118,776.04
AOI00136302046	MONITOREO DE LA RESERVA INDÍGENA MASHCO PIRO	250401 : PURUS	060 : INFORME	3 : Muy Alta	Fisico	0.00	1.00	0.00	0.00	0.00	1.00	0.00	0.00	0.00	0.00	0.00	0.00	2.00
					Financiero S/.	0.00	3,000.00	0.00	0.00	0.00	3,000.00	0.00	0.00	0.00	0.00	0.00	0.00	6,000.00
AOI00136302047	MONITOREO AL AMBITO DE LA RESERVA INDÍGENA KAKATAIBO - SECTOR NORTE	160601 : CONTAMANA	060 : INFORME	3 : Alta	Fisico	0.00	0.00	1.00	0.00	0.00	0.00	1.00	0.00	0.00	0.00	0.00	0.00	2.00
					Financiero S/.	1,813.97	1,813.97	1,813.97	1,813.97	1,813.97	1,813.97	2,113.97	1,813.97	1,813.97	1,813.97	1,813.97	2,113.97	22,367.64
AOI00136302048	MONITOREO AL AMBITO DE LA RESERVA INDÍGENA KAKATAIBO - SECTOR SUR	250301 : PADRE ABAD	060 : INFORME	3 : Alta	Fisico	0.00	0.00	0.00	0.00	0.00	0.00	0.00	0.00	1.00	0.00	0.00	0.00	1.00
					Financiero S/.	1,813.97	1,813.97	1,813.97	1,813.97	1,813.97	1,813.97	2,113.97	1,813.97	1,813.97	1,813.97	0.00	2,113.97	20,553.67
AOI00136302049	MONITOREO AL AMBITO DE LA RESERVA INDÍGENA YAVARÍ TAPICHE - SECTOR SOPLIN	160401 : RAMON CASTILLA	060 : INFORME	3 : Alta	Fisico	1.00	0.00	0.00	0.00	1.00	0.00	0.00	0.00	1.00	0.00	0.00	0.00	3.00
					Financiero S/.	5,764.67	5,764.67	5,764.67	5,764.67	5,764.67	5,764.67	6,064.67	5,764.67	5,764.67	5,764.67	5,764.67	6,064.67	69,776.04
AOI00136302050	MONITOREO AL AMBITO DE LAS RESERVAS INDÍGENAS YAVARÍ MIRIM Y YAVARÍ TAPICHE - SECTOR YAQUERANA	160511 : YAQUERANA	060 : INFORME	3 : Alta	Fisico	0.00	0.00	1.00	0.00	0.00	0.00	1.00	0.00	0.00	0.00	1.00	0.00	3.00
					Financiero S/.	1,377.19	1,377.19	1,377.19	1,377.19	1,377.19	1,377.19	1,677.19	1,377.19	1,377.19	1,377.19	1,377.19	1,677.19	17,126.28
AOI00136302051	MONITOREO AL AMBITO DE LA RESERVA INDÍGENA YAVARÍ MIRIM - SECTOR SAN PABLO	160404 : SAN PABLO	060 : INFORME	3 : Alta	Fisico	0.00	0.00	0.00	0.00	0.00	1.00	0.00	0.00	1.00	0.00	0.00	0.00	2.00
					Financiero S/.	5,764.67	5,764.67	5,764.67	5,764.67	5,764.67	10,764.67	11,064.67	5,764.67	5,764.67	5,764.67	5,764.67	5,064.67	78,776.04
AOI00136302052	MONITOREO AL AMBITO DE LA SOLICITUD DE RESERVA INDÍGENA NAPO TIGRE - SECTOR NAPO	160107 : NAPO	060 : INFORME	3 : Alta	Fisico	0.00	0.00	0.00	0.00	0.00	0.00	0.00	0.00	0.00	0.00	1.00	0.00	1.00
					Financiero S/.	3,264.67	3,264.67	3,264.67	3,264.67	3,264.67	3,264.67	3,564.67	3,264.67	3,264.67	3,264.67	3,264.67	3,564.67	39,776.04
AOI00136302053	MONITOREO AL AMBITO DE LA SOLICITUD DE RESERVA INDÍGENA NAPO TIGRE - SECTOR TIGRE	160303 : TIGRE	060 : INFORME	3 : Alta	Fisico	0.00	0.00	0.00	0.00	0.00	0.00	0.00	0.00	0.00	1.00	0.00	0.00	1.00
					Financiero S/.	1,377.19	1,377.19	1,377.19	1,377.19	1,377.19	1,377.19	1,377.19	1,377.19	1,377.19	1,377.19	1,377.19	1,977.19	17,126.28
AOI00136302054	MMONITOREO AL AMBITO DE LA SOLICITUD DE RESERVA INDÍGENA SIERRA DEL DIVISOR OCCIDENTAL - SECTOR CONTAMANA	160601 : CONTAMANA	519 : MONITOREO	3 : Alta	Fisico	0.00	1.00	0.00	0.00	0.00	0.00	0.00	0.00	1.00	0.00	0.00	0.00	2.00
					Financiero S/.	1,813.97	6,813.97	1,813.97	1,813.97	1,813.97	1,813.97	2,113.97	1,813.97	9,313.97	1,813.97	1,813.97	2,113.97	34,867.64
AOI00136302055	PATRULLAJE PARA EL CONTROL Y VIGILANCIA DE LA RESERVA TERRITORIAL KUGAPAKORI NAHUA NANTI Y OTROS - SECTOR CUSCO	080914 : MEGANTONI	553 : PATRULLAJE	3 : Muy Alta	Fisico	2.00	2.00	2.00	2.00	2.00	2.00	2.00	2.00	2.00	2.00	0.00	0.00	20.00
					Financiero S/.	16,764.67	16,764.67	26,764.67	6,764.67	16,764.67	6,764.67	7,064.67	8,264.67	15,764.67	16,764.67	5,764.67	6,064.67	150,276.04
AOI00136302056	PATRULLAJE PARA EL CONTROL Y VIGILANCIA DE LA RESERVA TERRITORIAL KUGAPAKORI NAHUA NANTI Y OTROS - SECTOR UCAYALI	250202 : SEPAHUA	553 : PATRULLAJE	3 : Muy Alta	Fisico	2.00	2.00	2.00	2.00	2.00	2.00	2.00	2.00	2.00	0.00	0.00	0.00	18.00
					Financiero S/.	21,147.94	21,147.94	38,147.94	4,147.94	21,147.94	4,147.94	4,227.94	9,107.94	9,627.94	3,627.94	3,627.94	4,227.94	144,335.28
AOI00136302057	PATRULLAJE PARA EL CONTROL Y VIGILANCIA DEL RÍO ALTO MADRE DE DIOS - SECTOR FITZCARRALD	170202 : FITZCARRALD	553 : PATRULLAJE	3 : Muy Alta	Fisico	8.00	8.00	8.00	8.00	8.00	8.00	8.00	8.00	12.00	10.00	0.00	0.00	86.00
					Financiero S/.	11,627.97	36,627.97	21,627.97	1,627.97	11,627.97	1,627.97	4,677.97	14,377.97	1,877.97	16,367.35	1,377.97	11,927.97	135,375.02
AOI00136302058	PATRULLAJE PARA EL CONTROL Y VIGILANCIA DEL RÍO ALTO MADRE DE DIOS - SECTOR MANU	170201 : MANU	553 : PATRULLAJE	3 : Muy Alta	Fisico	7.00	7.00	7.00	7.00	7.00	7.00	7.00	7.00	7.00	7.00	0.00	0.00	70.00
					Financiero S/.	6,877.97	6,877.97	11,877.97	1,877.97	6,877.97	1,877.97	4,677.97	4,377.97	4,377.97	4,377.97	1,377.97	1,677.97	57,135.64
AOI00136302059	PATRULLAJE PARA EL CONTROL Y VIGILANCIA DE LA RESERVA TERRITORIAL MADRE DE DIOS - SECTOR TAMBOPATA	170101 : TAMBOPATA	553 : PATRULLAJE	3 : Muy Alta	Fisico	6.00	6.00	6.00	6.00	6.00	6.00	6.00	6.00	9.00	9.00	0.00	0.00	66.00
					Financiero S/.	19,206.58	19,206.58	29,206.58	9,206.58	19,206.58	9,206.58	12,406.58	11,206.58	14,206.58	25,945.95	8,206.58	9,406.59	186,618.34
AOI00136302060	PATRULLAJE PARA EL CONTROL Y VIGILANCIA DE LA RESERVA INDÍGENA ISCONAHUA	250101 : CALLERIA	553 : PATRULLAJE	3 : Muy Alta	Fisico	3.00	3.00	3.00	3.00	3.00	3.00	3.00	3.00	3.00	3.00	0.00	0.00	30.00
					Financiero S/.	13,443.97	12,743.97	23,743.97	2,443.97	12,743.97	2,743.97	6,113.97	5,813.97	7,813.97	3,403.35	7,963.97	2,113.97	101,087.02
AOI00136302061	PATRULLAJE PARA EL CONTROL Y VIGILANCIA DE LA RESERVA INDÍGENA MASHCO PIRO	250401 : PURUS	553 : PATRULLAJE	3 : Muy Alta	Fisico	3.00	3.00	3.00	3.00	3.00	3.00	3.00	3.00	3.00	3.00	0.00	0.00	30.00
					Financiero S/.	14,277.97	14,277.97	26,977.97	2,277.97	8,277.97	1,977.97	3,677.97	4,377.97	6,377.97	19,117.35	1,377.97	1,677.97	104,675.02
AOI00136302062	PATRULLAJE PARA EL CONTROL Y VIGILANCIA DE LA RESERVA INDÍGENA MURUNAHUA - SECTOR RAIMONDI	250201 : RAYMONDI	553 : PATRULLAJE	3 : Muy Alta	Fisico	1.00	1.00	1.00	1.00	1.00	1.00	1.00	1.00	1.00	1.00	0.00	0.00	10.00
					Financiero S/.	6,877.97	6,877.97	11,877.97	1,877.97	1,877.97	1,877.97	3,677.97	4,377.97	7,377.97	19,117.35	1,377.97	1,677.97	68,875.02
AOI00136302063	PATRULLAJE PARA LA VIGILANCIA DE LA DE RESERVA INDÍGENA YAVARÍ TAPICHE	160502 : ALTO TAPICHE	553 : PATRULLAJE	3 : Muy Alta	Fisico	2.00	2.00	2.00	2.00	2.00	2.00	2.00	2.00	2.00	2.00	2.00	2.00	24.00
					Financiero S/.	1,813.97	1,813.97	1,813.97	1,813.97	1,813.97	1,813.97	2,113.97	1,813.97	1,813.97	1,813.97	1,813.97	2,113.97	22,367.64
AOI00136302064	PATRULLAJE PARA EL CONTROL Y VIGILANCIA DE LA RESERVA INDÍGENA MURUNAHUA - SECTOR	250204 : YURUA	553 : PATRULLAJE	3 : Muy Alta	Fisico	0.00	0.00	1.00	1.00	1.00	1.00	1.00	1.00	1.00	1.00	0.00	0.00	8.00
					Financiero S/.	7,000.00	7,000.00	14,000.00	1,000.00	1,000.00	1,000.00	2,000.00	2,000.00	2,000.00	17,739.34	0.00	0.00	54,739.34

AOI00136302065	YURUA PATRULLAJE PARA EL CONTROL Y VIGILANCIA DE LA RESERVA INDÍGENA KAKATIBO NORTE - SECTOR CONTAMANA	160601 : CONTAMANA	553 : PATRULLAJE	3 : Muy Alta	Físico	0.00	0.00	0.00	0.00	0.00	0.00	1.00	0.00	0.00	0.00	1.00	0.00	2.00
					Financiero S/.	1,813.97	1,813.97	1,813.97	1,813.97	1,813.97	1,813.97	2,113.97	1,813.97	1,813.97	1,813.97	1,813.97	2,113.97	22,367.64
AOI00136302066	PATRULLAJE PARA EL CONTROL Y VIGILANCIA DE LA RESERVA INDÍGENA KAKATIBO NORTE - SECTOR PADRE ABAD	250301 : PADRE ABAD	553 : PATRULLAJE	3 : Muy Alta	Físico	0.00	0.00	0.00	0.00	0.00	0.00	0.00	1.00	0.00	0.00	0.00	0.00	1.00
					Financiero S/.	1,813.97	1,813.97	1,813.97	1,813.97	1,813.97	1,813.97	2,113.97	1,813.97	1,813.97	1,813.97	1,813.97	2,113.97	22,367.64
AOI00136302067	PATRULLAJE PARA EL CONTROL Y VIGILANCIA DE LA RESERVA INDÍGENA KAKATIBO SUR - SECTOR PADRE ABAD	250301 : PADRE ABAD	553 : PATRULLAJE	3 : Muy Alta	Físico	1.00	1.00	1.00	1.00	1.00	1.00	1.00	1.00	1.00	1.00	1.00	1.00	12.00
					Financiero S/.	1,813.97	1,813.97	1,813.97	1,813.97	1,813.97	1,813.97	2,113.97	1,813.97	1,813.97	1,813.97	1,813.97	2,113.97	22,367.64
AOI00136302068	PATRULLAJE PARA EL CONTROL Y VIGILANCIA DE LA RESERVA INDÍGENA KAKATIBO SUR - SECTOR CODO POZUZO	100902 : CODO DEL POZUZO	553 : PATRULLAJE	3 : Muy Alta	Físico	0.00	0.00	0.00	0.00	0.00	0.00	0.00	0.00	0.00	0.00	0.00	0.00	0.00
					Financiero S/.	0.00	0.00	0.00	0.00	0.00	0.00	0.00	0.00	0.00	0.00	0.00	0.00	0.00
AOI00136302070	PATRULLAJE PARA EL CONTROL Y VIGILANCIA DE LA RESERVA INDÍGENA YAVARI TAPICHE - SECTOR YAQUERANA	160511 : YAQUERANA	553 : PATRULLAJE	3 : Muy Alta	Físico	0.00	0.00	0.00	0.00	0.00	0.00	0.00	0.00	1.00	1.00	1.00	1.00	4.00
					Financiero S/.	3,764.19	3,764.19	3,764.19	3,764.19	3,764.19	3,764.19	4,064.19	3,764.19	3,764.19	3,764.19	3,764.19	4,064.19	45,770.28
AOI00136302071	PATRULLAJE PARA EL CONTROL Y VIGILANCIA DE LA RESERVA INDÍGENA YAVARI TAPICHE - SECTOR SOPLIN	160401 : RAMON CASTILLA	553 : PATRULLAJE	3 : Muy Alta	Físico	0.00	2.00	2.00	2.00	2.00	2.00	2.00	2.00	2.00	2.00	2.00	2.00	22.00
					Financiero S/.	1,813.97	1,813.97	1,813.97	1,813.97	1,813.97	1,813.97	2,113.97	1,813.97	1,813.97	1,813.97	1,813.97	2,113.97	22,367.64
AOI00136302072	GESTIÓN PARA LA CONSTRUCCIÓN E IMPLEMENTACIÓN DE PUESTOS DE CONTROL PARA LA PROTECCIÓN DE RESERVAS INDÍGENAS	150130 : SAN BORJA	493 : PUESTO DE CONTROL	3 : Alta	Físico	0.00	0.00	1.00	0.00	0.00	0.00	0.00	0.00	0.00	0.00	0.00	3.00	4.00
					Financiero S/.	1,813.97	1,813.97	26,813.97	1,813.97	1,813.97	1,813.97	2,113.97	1,813.97	1,813.97	1,813.97	1,813.97	2,113.97	47,367.64
AOI00136302073	ATENCIÓN DE SITUACIONES DE EMERGENCIA POR CONTACTO ENTRE INDÍGENAS EN AISLAMIENTO CON COMUNIDADES NATIVAS Y OTROS	150130 : SAN BORJA	060 : INFORME	3 : Alta	Físico	0.00	0.00	0.00	0.00	0.00	0.00	0.00	0.00	1.00	0.00	0.00	1.00	2.00
					Financiero S/.	1,308.00	1,308.00	1,308.00	1,308.00	5,308.00	1,308.00	1,608.00	1,308.00	2,308.00	1,308.00	1,308.00	2,608.00	22,296.00
AOI00136302074	ACOMPAÑAMIENTO Y SEGUIMIENTO A LAS ACCIONES DIRIGIDAS A LOS PUEBLOS INDÍGENAS EN CONTACTO INICIAL	150130 : SAN BORJA	060 : INFORME	3 : Alta	Físico	0.00	0.00	1.00	0.00	1.00	0.00	0.00	0.00	1.00	1.00	0.00	0.00	4.00
					Financiero S/.	4,264.67	4,264.67	14,264.67	4,264.67	10,264.67	4,264.67	4,564.67	4,264.67	4,264.67	4,264.67	4,264.67	4,564.67	67,776.04
AOI00136302075	FORTALECIMIENTO DE CAPACIDADES PARA FUNCIONARIOS, SERVIDORES PÚBLICOS Y SOCIEDAD CIVIL EN LA PROTECCIÓN DE LOS PIACI	150130 : SAN BORJA	060 : INFORME	3 : Alta	Físico	0.00	0.00	0.00	0.00	0.00	1.00	1.00	0.00	1.00	0.00	0.00	0.00	3.00
					Financiero S/.	0.00	0.00	5,000.00	0.00	5,000.00	5,280.00	0.00	0.00	0.00	0.00	0.00	0.00	15,280.00
AOI00136302081	GESTIÓN DE LA SEGUNDA FASE DEL ESTUDIO INTEGRAL DE DETERMINACIÓN DE FUENTES Y VÍAS DE EXPOSICIÓN A MERCURIO EN EL PUEBLO INDÍGENA NAHUA DE SANTA ROSA DE SERJALI.	150130 : SAN BORJA	060 : INFORME	3 : Muy Alta	Físico	0.00	0.00	0.00	0.00	0.00	0.00	0.00	0.00	0.00	0.00	0.00	1.00	1.00
					Financiero S/.	0.00	0.00	0.00	0.00	0.00	0.00	0.00	0.00	0.00	0.00	0.00	10,000.00	10,000.00
AOI00136302140	GESTIÓN Y DIFUSIÓN DE INFORMACIÓN SOBRE LA PROTECCIÓN DE LOS DERECHOS DE LOS PIACI	150130 : SAN BORJA	060 : INFORME	3 : Muy Alta	Físico	0.00	0.00	0.00	0.00	0.00	0.00	0.00	0.00	0.00	0.00	0.00	1.00	1.00
					Financiero S/.	6,764.67	6,764.67	6,764.67	6,764.67	6,764.67	6,764.67	7,064.67	6,764.67	6,764.67	6,764.67	6,764.67	7,064.67	81,776.04
AOI00136302141	MONITOREO A TRAVÉS DEL ANÁLISIS DE IMÁGENES SATELITALES Y DE IMÁGENES DE SOBREVUELOS EN RESERVAS INDÍGENAS Y TERRITORIALES, SOLICITUDES DE CREACIÓN DE RESERVAS INDÍGENAS Y OTRAS ZONAS, PARA ACTUALIZAR EL SISTEMA DE ALERTAS Y LAS EVIDENCIAS PIACI	150130 : SAN BORJA	060 : INFORME	3 : Muy Alta	Físico	0.00	0.00	0.00	0.00	0.00	1.00	0.00	0.00	0.00	0.00	0.00	1.00	2.00
					Financiero S/.	6,764.67	6,764.67	6,764.67	6,764.67	6,764.67	6,764.67	7,064.67	6,764.67	6,764.67	6,764.67	6,764.67	7,064.67	81,776.04
AOI00136302142	SEGUIMIENTO A LA GESTIÓN DE LAS RESERVAS INDÍGENAS Y SOLICITUDES INDÍGENAS	150130 : SAN BORJA	060 : INFORME	3 : Muy Alta	Físico	0.00	0.00	0.00	0.00	0.00	24.00	24.00	25.00	24.00	12.00	11.00	4.00	124.00
					Financiero S/.	0.00	96,700.00	93,700.00	99,100.00	92,700.00	102,240.00	96,000.00	90,000.00	110,333.00	45,031.88	0.00	0.00	825,804.88
AOI00136302404	MONITOREO AL AMBITO DE LA RESERVA INDÍGENA YAVARÍ TAPICHE - SECTOR ALTO TAPICHE	160502 : ALTO TAPICHE	060 : INFORME	3 : Muy Alta	Físico	0.00	0.00	0.00	0.00	0.00	1.00	0.00	0.00	0.00	0.00	0.00	0.00	1.00
					Financiero S/.	0.00	0.00	0.00	0.00	0.00	1,000.00	0.00	0.00	0.00	0.00	0.00	0.00	1,000.00
AOI00136302675	FORTALECIMIENTO DEL SISTEMA DE PROTECCIÓN A TRAVÉS DEL CONTROL Y VIGILANCIA DE LAS RESERVAS INDÍGENAS Y TERRITORIALES EN LA REGIÓN UCAYALI, EN EL MARCO DE LA LEY N° 31912	150130 : SAN BORJA	060 : INFORME	3 : Muy Alta	Físico	0.00	0.00	0.00	0.00	0.00	0.00	0.00	0.00	0.00	0.00	5.00	2.00	7.00
					Financiero S/.	0.00	0.00	0.00	0.00	0.00	0.00	0.00	0.00	0.00	0.00	0.00	165,734.00	165,734.00
AOI00136302676	ORTALECIMIENTO DEL SISTEMA DE PROTECCIÓN A TRAVÉS DEL CONTROL Y VIGILANCIA DE LA RESERVA TERRITORIAL MADRE DE DIOS, EN EL MARCO DE LA LEY N° 31912	150130 : SAN BORJA	060 : INFORME	3 : Muy Alta	Físico	0.00	0.00	0.00	0.00	0.00	0.00	0.00	0.00	0.00	0.00	5.00	2.00	7.00
					Financiero S/.	0.00	0.00	0.00	0.00	0.00	0.00	0.00	0.00	0.00	0.00	0.00	165,734.00	165,734.00
AOI00136302677	FORTALECIMIENTO DEL SISTEMA DE PROTECCIÓN A TRAVÉS DEL CONTROL Y VIGILANCIA DE LA RESERVA TERRITORIAL KUGAPAKORI, NAHUA, NANTI Y OTROS EN LA REGIÓN CUSCO, EN EL MARCO DE LA LEY N° 31912	150130 : SAN BORJA	060 : INFORME	3 : Muy Alta	Físico	0.00	0.00	0.00	0.00	0.00	0.00	0.00	0.00	0.00	0.00	5.00	2.00	7.00
					Financiero S/.	0.00	0.00	0.00	0.00	0.00	0.00	0.00	0.00	0.00	0.00	0.00	183,464.00	183,464.00

OEI.05 FORTALECER LA PROTECCIÓN DE LOS DERECHOS DE LOS PUEBLOS INDÍGENAS EN SITUACIÓN DE AISLAMIENTO Y CONTACTO INICIAL (PIACI).

AEI.05.02 ADECUACIÓN Y/O CATEGORIZACIÓN DE RESERVAS TERRITORIALES E INDÍGENAS EN BENEFICIO DE LOS PUEBLOS INDÍGENAS EN SITUACIÓN DE AISLAMIENTO Y CONTACTO INICIAL (PIACI)

COD.	Actividad Operativa / Inversiones	Ubigeo	U.M.	Prioridad	Meta	PROGRAMACION 1	2	3	4	5	6	7	8	9	10	11	12	Total Anual
AOI00136301820	RECONOCIMIENTO DE LOS PIACI Y CATEGORIZACIÓN DE RESERVAS INDÍGENAS	150130 : SAN BORJA	060 : INFORME	3 : Muy Alta	Físico	0.00	0.00	1.00	0.00	0.00	1.00	0.00	0.00	1.00	0.00	0.00	0.00	3.00
					Financiero S/.	12,264.67	12,264.67	18,264.67	12,264.67	12,264.67	19,264.67	12,564.67	12,264.67	13,264.67	12,264.67	12,264.67	12,564.67	161,776.04
AOI00136301826	IMPLEMENTACIÓN DE LOS LINEAMIENTOS DE PLANES DE CONTINGENCIA PARA LA PROTECCIÓN DE PIACI	150130 : SAN BORJA	060 : INFORME	3 : Alta	Físico	0.00	0.00	1.00	0.00	0.00	0.00	0.00	0.00	0.00	0.00	0.00	0.00	1.00
					Financiero S/.	1,744.00	1,744.00	1,744.00	1,744.00	1,744.00	1,744.00	2,044.00	1,744.00	1,744.00	1,744.00	1,744.00	2,044.00	21,528.00
AOI00136301828	ELABORACIÓN Y/O ACTUALIZACIÓN DE PLANES DE PROTECCIÓN DE RESERVAS INDÍGENAS	150130 : SAN BORJA	060 : INFORME	3 : Alta	Físico	0.00	0.00	0.00	0.00	0.00	1.00	0.00	0.00	1.00	0.00	0.00	1.00	3.00
					Financiero S/.	8,264.67	8,264.67	8,264.67	8,264.67	8,264.67	20,264.67	8,564.67	8,264.67	9,264.67	8,264.67	8,264.67	9,464.67	113,676.04
AOI00136301829	CONFORMACIÓN DE COMITÉS DE GESTIÓN DE RESERVAS INDÍGENAS	150130 : SAN BORJA	060 : INFORME	3 : Alta	Físico	0.00	0.00	1.00	0.00	0.00	0.00	0.00	0.00	0.00	0.00	0.00	0.00	1.00
					Financiero S/.	5,264.67	5,264.67	5,264.67	5,264.67	5,264.67	5,264.67	5,264.67	5,264.67	5,264.67	0.00	0.00	0.00	47,382.03
AOI00136301831	DESARROLLO DE INSTRUMENTOS NORMATIVOS PARA LA PROTECCIÓN DE LOS DERECHOS DE LOS PIACI	150130 : SAN BORJA	096 : PROYECTO	3 : Alta	Físico	0.00	0.00	0.00	0.00	0.00	1.00	0.00	0.00	0.00	0.00	1.00	0.00	2.00
					Financiero S/.	0.00	0.00	0.00	0.00	0.00	1,000.00	0.00	0.00	0.00	0.00	0.00	0.00	1,000.00
AOI00136301836	EJECUCION DE MEDIDAS PARA IMPLEMENTAR EL REGIMEN ESPECIAL TRANSECTORIAL PARA LA PROTECCION DE LOS PIACI	150130 : SAN BORJA	060 : INFORME	3 : Alta	Físico	0.00	0.00	0.00	0.00	0.00	1.00	0.00	0.00	0.00	0.00	0.00	0.00	1.00
					Financiero S/.	0.00	0.00	0.00	0.00	0.00	4,000.00	0.00	0.00	0.00	0.00	0.00	0.00	4,000.00
AOI00136301840	EJECUCIÓN DE MEDIDAS PARA LA IMPLEMENTACIÓN DEL DECRETO LEGISLATIVO N 1374, DECRETO LEGISLATIVO QUE ESTABLECE RÉGIMEN SANCIONADOR POR INCUMPLIMIENTO DE LAS DISPOSICIONES DE LA LEY N 28736	150130 : SAN BORJA	060 : INFORME	3 : Alta	Físico	0.00	0.00	0.00	0.00	0.00	1.00	1.00	0.00	0.00	0.00	1.00	0.00	3.00
					Financiero S/.	1,813.97	1,813.97	1,813.97	1,813.97	1,813.97	6,813.97	7,113.97	1,813.97	1,813.97	1,813.97	1,813.97	2,113.97	32,367.64

Unidad Ejecutora : 001363 - MINISTERIO DE CULTURA - ADMINISTRACION GENERAL

Centro de Costo: 17.01 - DIRECCIÓN DESCONCENTRADA DE CULTURA AMAZONAS

OEI.01 INCREMENTAR LA PRESTACIÓN DE SERVICIOS CON PERTINENCIA CULTURAL Y LINGÜÍSTICA HACIA LOS PUEBLOS INDÍGENAS U ORIGINARIOS Y EL PUEBLO AFROPERUANO.

AEI.01.04 ASISTENCIA TÉCNICA PERMANENTE EN LA INCORPORACIÓN DEL ENFOQUE INTERCULTURAL PARA LA PROVISIÓN DE SERVICIOS PÚBLICOS DIRIGIDO A LOS TRES NIVELES DE GOBIERNO.

COD.	Actividad Operativa / Inversiones	Ubigeo	U.M.	Prioridad	Meta	PROGRAMACION 1	2	3	4	5	6	7	8	9	10	11	12	Total Anual
AOI00136302480	REALIZACIÓN DE ACCIONES PARA FORTALECER LA GESTIÓN TERRITORIAL EN MATERIA DE INTERCULTURALIDAD	010101 : CHACHAPOYAS	001 : ACCION	3 : Muy Alta	Físico	0.00	0.00	0.00	0.00	0.00	0.00	0.00	3.00	3.00	3.00	3.00	3.00	15.00
					Financiero S/.	0.00	0.00	0.00	0.00	0.00	0.00	10,000.00	10,000.00	12,000.00	0.00	0.00	0.00	32,000.00

OEI.08 FORTALECER EL DESARROLLO DE LA OFERTA CULTURAL DE LAS ARTES E INDUSTRIAS CULTURALES Y CREATIVAS.

AEI.08.05 FORTALECIMIENTO DE CAPACIDADES PERMANENTE PARA ORGANIZACIONES CULTURALES CON INCIDENCIA COMUNITARIA RECONOCIDAS COMO PUNTOS DE CULTURA

COD.	Actividad Operativa / Inversiones	Ubigeo	U.M.	Prioridad	Meta	PROGRAMACION 1	2	3	4	5	6	7	8	9	10	11	12	Total Anual
AOI00136302548	ORGANIZACIÓN DE ACTIVIDADES DE FORTALECIMIENTO DE CAPACIDADES PARA PUNTOS DE CULTURA Y ORGANIZACIONES CULTURALES	010101 : CHACHAPOYAS	010 : BENEFICIARIO	3 : Muy Alta	Físico	0.00	0.00	0.00	0.00	0.00	0.00	7.00	0.00	0.00	0.00	0.00	0.00	7.00
					Financiero S/.	0.00	0.00	0.00	0.00	0.00	0.00	3,274.00	0.00	0.00	0.00	0.00	0.00	3,274.00

OEI.11 OPTIMIZAR LA PREVENCIÓN DE LA AFECTACIÓN DEL PATRIMONIO CULTURAL DE LA NACIÓN

AEI.11.01 DECLARATORIA E INSCRIPCIÓN OPORTUNA PARA LA PROTECCIÓN DE LOS BIENES MATERIALES PERTENECIENTES AL PATRIMONIO CULTURAL DE LA NACIÓN

COD.	Actividad Operativa / Inversiones	Ubigeo	U.M.	Prioridad	Meta	PROGRAMACION 1	2	3	4	5	6	7	8	9	10	11	12	Total Anual
AOI00136302707	VERIFICACIÓN EN SITU DE BIENES CULTURALES MUEBLES A REGISTRAR EN EL MARCO DE LA LEY 31912	010101 : CHACHAPOYAS	112 : UNIDAD	3 : Muy Alta	Físico	0.00	0.00	0.00	0.00	0.00	0.00	0.00	0.00	0.00	0.00	50.00	50.00	100.00
					Financiero S/.	0.00	0.00	0.00	0.00	0.00	0.00	0.00	0.00	0.00	0.00	6,000.00	5,600.00	11,600.00

OEI.11 OPTIMIZAR LA PREVENCIÓN DE LA AFECTACIÓN DEL PATRIMONIO CULTURAL DE LA NACIÓN

AEI.11.02 FORMACIÓN DE CAPACIDADES PERMANENTE DE LOS ACTORES INVOLUCRADOS EN LA DEFENSA; RECUPERACIÓN Y RESTITUCIÓN Y MANEJO TERRITORIAL DEL PATRIMONIO CULTURAL EN SUS JURISDICCIONES

COD.	Actividad Operativa / Inversiones	Ubigeo	U.M.	Prioridad	Meta	PROGRAMACION 1	2	3	4	5	6	7	8	9	10	11	12	Total Anual
AOI00136302171	FORTALECIMIENTO DE LA GESTION PARTICIPATIVA DE LOS MONUMENTOS ARQUEOLOGICOS	010101 : CHACHAPOYAS	117 : EVENTOS	3 : Muy Alta	Físico	0.00	1.00	0.00	1.00	0.00	1.00	0.00	1.00	0.00	1.00	0.00	1.00	6.00
					Financiero S/.	0.00	2,000.00	1,000.00	1,000.00	1,000.00	1,000.00	1,400.00	22,000.00	2,000.00	2,000.00	2,000.00	2,000.00	37,400.00

OEI.11 OPTIMIZAR LA PREVENCIÓN DE LA AFECTACIÓN DEL PATRIMONIO CULTURAL DE LA NACIÓN

AEI.11.04 PROTECCIÓN PERMANENTE A LOS BIENES DEL PATRIMONIO CULTURAL DE LA NACIÓN A FAVOR DE LA CIUDADANÍA.

COD.	Actividad Operativa / Inversiones	Ubigeo	U.M.	Prioridad	Meta	PROGRAMACION 1	2	3	4	5	6	7	8	9	10	11	12	Total Anual
AOI00136301290	PRESERVACIÓN DE MONUMENTOS ARQUEOLOGICOS	010101 : CHACHAPOYAS	530 : BIEN	3 : Muy Alta	Físico	0.00	0.00	0.00	0.00	0.00	0.00	0.00	0.00	0.00	0.00	0.00	0.00	0.00
					Financiero S/.	0.00	0.00	0.00	0.00	0.00	0.00	0.00	0.00	0.00	0.00	0.00	0.00	0.00
AOI00136301295	OPERACIÓN Y MANTENIMIENTO DE LOS SITIOS/MONUMENTOS ARQUEOLÓGICOS DE SU JURISDICCIÓN	010101 : CHACHAPOYAS	530 : BIEN	3 : Muy Alta	Físico	0.00	0.00	0.00	0.00	0.00	0.00	0.00	0.00	0.00	0.00	0.00	1.00	1.00
					Financiero S/.	0.00	0.00	0.00	58,446.00	50,000.00	50,000.00	50,000.00	50,000.00	50,000.00	50,000.00	50,000.00	58,278.00	466,724.00
AOI00136302170	APROPIACIÓN SOCIAL DE MONUMENTOS ARQUEOLÓGICOS	010101 : CHACHAPOYAS	519 : MONITOREO	3 : Muy Alta	Físico	0.00	1.00	0.00	1.00	0.00	1.00	0.00	1.00	0.00	1.00	0.00	1.00	6.00
					Financiero S/.	6,400.00	6,400.00	6,400.00	6,400.00	1,000.00	1,000.00	1,200.00	1,500.00	1,500.00	1,000.00	1,000.00	1,000.00	34,800.00
AOI00136302398	CONSERVACIÓN DEL PAISAJE CULTURAL EN SU ÁMBITO DE INTERVENCIÓN	010101 : CHACHAPOYAS	530 : BIEN	3 : Muy Alta	Físico	0.00	0.00	0.00	0.00	0.00	0.00	0.00	0.00	0.00	0.00	0.00	1.00	1.00
					Financiero S/.	0.00	2,000.00	2,000.00	2,000.00	2,000.00	37,400.00	0.00	3,400.00	11,000.00	10,000.00	15,000.00	11,852.00	96,652.00
AOI00136302539	PRESERVACIÓN DE MONUMENTOS ARQUEOLOGICOS (KUELAP)	010101 : CHACHAPOYAS	530 : BIEN	3 : Muy Alta	Físico	0.00	0.00	0.00	0.00	0.00	0.00	0.00	0.00	0.00	0.00	0.00	1.00	1.00
					Financiero S/.	150,000.00	150,000.00	150,000.00	135,000.00	173,000.00	160,000.00	201,000.00	270,000.00	300,000.00	350,000.00	320,000.00	301,041.00	2,660,041.00
AOI00136302578	EJECUCIÓN DE ACCIONES DE EMERGENCIA EN LOS SITIOS/MONUMENTOS ARQUEOLÓGICOS DE SU JURISDICCIÓN	010101 : CHACHAPOYAS	530 : BIEN	3 : Muy Alta	Físico	0.00	0.00	0.00	0.00	0.00	0.00	0.00	6.00	0.00	0.00	0.00	0.00	6.00
					Financiero S/.	0.00	0.00	0.00	0.00	0.00	0.00	0.00	104,472.64	0.00	441,340.00	476,762.36	0.00	1,022,575.00
AOI00136302708	ACONDICIONAMIENTO Y MANTENIMIENTO DE BIENES INMUEBLES PREHISPANICOS EN EL MARCO DE LA LEY 31912	010101 : CHACHAPOYAS	530 : BIEN	3 : Muy Alta	Físico	0.00	0.00	0.00	0.00	0.00	0.00	0.00	0.00	0.00	0.00	0.00	2.00	2.00
					Financiero S/.	0.00	0.00	0.00	0.00	0.00	0.00	0.00	0.00	0.00	0.00	0.00	1,200,000.00	1,200,000.00
AOI00136302709	PROMOCIÓN DEL PATRIMONIO CULTURAL - RURAQ MAKI, ENCUÉNTRATE CON LA DIVERSIDAD CREATIVA (LEY 31912)	010101 : CHACHAPOYAS	530 : BIEN	3 : Muy Alta	Físico	0.00	0.00	0.00	0.00	0.00	0.00	0.00	0.00	0.00	0.00	0.00	1.00	1.00
					Financiero S/.	0.00	0.00	0.00	0.00	0.00	0.00	0.00	0.00	0.00	0.00	0.00	11,040.00	11,040.00

OEI.11 OPTIMIZAR LA PREVENCIÓN DE LA AFECTACIÓN DEL PATRIMONIO CULTURAL DE LA NACIÓN

AEI.11.08 PREVENCIÓN OPORTUNA DE AFECTACIONES EN PRESUNTOS BIENES ARQUEOLÓGICOS DEL PATRIMONIO CULTURAL DE LA NACIÓN EN BENEFICIO DEL PAÍS

COD.	Actividad Operativa / Inversiones	Ubigeo	U.M.	Prioridad	Meta	PROGRAMACION 1	2	3	4	5	6	7	8	9	10	11	12	Total Anual

AOI00136301284	ATENCIÓN DE SOLICITUDES CIRAS	010101 : CHACHAPOYAS	001 : ACCION	3 : Muy Alta	Fisico	15.00	15.00	15.00	15.00	15.00	15.00	20.00	20.00	25.00	25.00	25.00	25.00	230.00
					Financiero S/.	20,000.00	40,000.00	40,000.00	42,000.00	70,000.00	70,000.00	15,000.00	5,000.00	8,000.00	9,000.00	9,000.00	9,451.00	337,451.00
AOI00136301285	ATENCIÓN DE SOLICITUDES DE INTERVENCIONES ARQUEOLOGICAS - PMA	010101 : CHACHAPOYAS	001 : ACCION	3 : Muy Alta	Fisico	5.00	5.00	5.00	5.00	5.00	5.00	8.00	8.00	10.00	10.00	10.00	10.00	86.00
					Financiero S/.	67,555.75	66,634.75	56,252.75	62,555.75	64,395.75	62,555.75	30,555.75	55,000.00	99,464.00	75,000.00	75,000.00	90,392.75	805,363.00

OEI.13 FORTALECER LA GESTIÓN INSTITUCIONAL

AEI.13.03 GESTIÓN INSTITUCIONAL EFECTIVA DEL MINISTERIO DE CULTURA

COD.	Actividad Operativa / Inversiones	Ubigeo	U.M.	Prioridad	Meta	PROGRAMACION												Total Anual
						1	2	3	4	5	6	7	8	9	10	11	12	
AOI00136302547	GESTION OPERATIVA Y ADMINISTRATIVA DE LA DDC AMAZONAS	010101 : CHACHAPOYAS	001 : ACCION	3 : Muy Alta	Fisico	0.00	0.00	0.00	0.00	0.00	0.00	1.00	1.00	1.00	1.00	1.00	1.00	6.00
					Financiero S/.	0.00	0.00	0.00	0.00	0.00	0.00	120,000.00	120,000.00	120,000.00	90,000.00	90,000.00	22,600.00	562,600.00

Unidad Ejecutora : 001363 - MINISTERIO DE CULTURA - ADMINISTRACION GENERAL

Centro de Costo: 18.01 - DIRECCIÓN DESCONCENTRADA DE CULTURA ANCASH

OEI.01 INCREMENTAR LA PRESTACIÓN DE SERVICIOS CON PERTINENCIA CULTURAL Y LINGÜÍSTICA HACIA LOS PUEBLOS INDÍGENAS U ORIGINARIOS Y EL PUEBLO AFROPERUANO.

AEI.01.04 ASISTENCIA TÉCNICA PERMANENTE EN LA INCORPORACIÓN DEL ENFOQUE INTERCULTURAL PARA LA PROVISIÓN DE SERVICIOS PÚBLICOS DIRIGIDO A LOS TRES NIVELES DE GOBIERNO.

COD.	Actividad Operativa / Inversiones	Ubigeo	U.M.	Prioridad	Meta	PROGRAMACION												Total Anual
						1	2	3	4	5	6	7	8	9	10	11	12	
AOI00136302492	REALIZACIÓN DE ACCIONES PARA FORTALECER LA GESTIÓN TERRITORIAL EN MATERIA DE INTERCULTURALIDAD	020101 : HUARAZ	001 : ACCION	3 : Muy Alta	Fisico	0.00	0.00	0.00	0.00	0.00	0.00	0.00	1.00	1.00	1.00	1.00	1.00	5.00
					Financiero S/.	0.00	0.00	0.00	0.00	0.00	0.00	0.00	9,320.00	9,320.00	4,861.00	9,320.00	9,260.00	42,081.00
AOI00136302751	CAPACITACIÓN BÁSICA EN LENGUA INDÍGENA PREDOMINANTE DE LA REGIÓN A SERVIDORES PÚBLICOS EN EL MARCO DE LA LEY 31912	020101 : HUARAZ	088 : PERSONA CAPACITADA	3 : Muy Alta	Fisico	0.00	0.00	0.00	0.00	0.00	0.00	0.00	0.00	0.00	0.00	0.00	200.00	200.00
					Financiero S/.	0.00	0.00	0.00	0.00	0.00	0.00	0.00	0.00	0.00	0.00	0.00	36,982.00	36,982.00

OEI.07 INCREMENTAR LA PARTICIPACIÓN DE LA POBLACIÓN EN BIENES; SERVICIOS Y ACTIVIDADES CULTURALES DIVERSOS.

AEI.07.04 ESPECTÁCULOS ARTÍSTICOS Y CULTURALES DIVERSOS Y ACCESIBLES A LA POBLACIÓN

COD.	Actividad Operativa / Inversiones	Ubigeo	U.M.	Prioridad	Meta	PROGRAMACION												Total Anual
						1	2	3	4	5	6	7	8	9	10	11	12	
AOI00136302564	PROMOCIÓN DE FESTIVALES, CONCIERTOS, EXPOSICIONES, EXHIBICIONES EN INDUSTRIAS CULTURALES EN LA POBLACIÓN	020101 : HUARAZ	010 : BENEFICIARIO	3 : Muy Alta	Fisico	0.00	0.00	0.00	0.00	0.00	0.00	0.00	450.00	0.00	0.00	0.00	0.00	450.00
					Financiero S/.	0.00	0.00	0.00	0.00	0.00	0.00	0.00	2,300.00	0.00	0.00	0.00	0.00	2,300.00

OEI.10 FORTALECER LA APROPIACIÓN SOCIAL Y SALVAGUARDA DEL PATRIMONIO COMO PARTE DE LA IDENTIDAD CULTURAL DE LA POBLACIÓN Y SU TERRITORIO

AEI.10.04 SERVICIOS DE INTERPRETACIÓN ACCESIBLES; INCLUSIVOS Y DIVERSOS EN BENEFICIO DE LA POBLACIÓN

COD.	Actividad Operativa / Inversiones	Ubigeo	U.M.	Prioridad	Meta	PROGRAMACION												Total Anual
						1	2	3	4	5	6	7	8	9	10	11	12	
AOI00136302138	DIFUSIÓN DEL PATRIMONIO CULTURAL A TRAVÉS DE LAS VISITAS A LOS MUSEOS Y SITIOS ARQUEOLÓGICOS	020101 : HUARAZ	248 : REPORTE	3 : Alta	Fisico	1.00	1.00	1.00	1.00	1.00	1.00	1.00	1.00	1.00	1.00	1.00	1.00	12.00
					Financiero S/.	5,300.00	5,300.00	5,300.00	5,300.00	5,300.00	5,300.00	5,300.00	5,300.00	5,300.00	5,300.00	5,300.00	5,300.00	63,600.00

OEI.11 OPTIMIZAR LA PREVENCIÓN DE LA AFECTACIÓN DEL PATRIMONIO CULTURAL DE LA NACIÓN

AEI.11.04 PROTECCIÓN PERMANENTE A LOS BIENES DEL PATRIMONIO CULTURAL DE LA NACIÓN A FAVOR DE LA CIUDADANÍA.

COD.	Actividad Operativa / Inversiones	Ubigeo	U.M.	Prioridad	Meta	PROGRAMACION												Total Anual
						1	2	3	4	5	6	7	8	9	10	11	12	
AOI00136301601	IMPLEMENTACIÓN DE EXPOSICIONES TEMPORALES O PERMANENTES EN LOS MUSEOS DE SU JURISDICCIÓN	020101 : HUARAZ	001 : ACCION	3 : Muy Alta	Fisico	1.00	1.00	1.00	1.00	1.00	1.00	1.00	1.00	1.00	1.00	1.00	1.00	12.00
					Financiero S/.	31,000.00	37,245.00	37,245.00	37,345.00	37,345.00	37,345.00	37,345.00	37,345.00	37,345.00	37,345.00	37,345.00	38,179.00	442,429.00
AOI00136301858	ATENCIÓN DE DENUNCIAS Y OPERATIVOS DE PREVENCIÓN PARA LA DEFENSA DE LOS BIENES PERTENECIENTES AL PATRIMONIO CULTURAL DE LA NACIÓN	020101 : HUARAZ	530 : BIEN	3 : Muy Alta	Fisico	0.00	0.00	0.00	0.00	0.00	0.00	0.00	0.00	0.00	0.00	0.00	4.00	4.00
					Financiero S/.	12,045.00	12,045.00	14,064.00	14,064.00	14,064.00	14,064.00	14,064.00	14,064.00	14,064.00	14,064.00	14,064.00	8,747.00	159,413.00
AOI00136302466	PRESERVACIÓN DE MONUMENTOS ARQUEOLOGICOS	020101 : HUARAZ	530 : BIEN	3 : Muy Alta	Fisico	0.00	0.00	3.00	0.00	4.00	0.00	0.00	0.00	0.00	0.00	0.00	0.00	7.00
					Financiero S/.	0.00	0.00	27,458.00	0.00	87,300.00	0.00	77,126.00	0.00	0.00	1,050.00	0.00	0.00	192,934.00
AOI00136302467	INTERVENCIÓN EN LA INFRAESTRUCTURA Y EQUIPAMIENTO DE LOS MUSEOS Y DEPÓSITOS PARA MEJORAR LAS CONDICIONES DE SEGURIDAD Y CONSERVACIÓN DE LOS BIENES CULTURALES MUEBLES	020101 : HUARAZ	065 : INTERVENCION	3 : Muy Alta	Fisico	0.00	0.00	4.00	0.00	2.00	0.00	0.00	0.00	0.00	0.00	0.00	0.00	6.00
					Financiero S/.	0.00	0.00	94,320.00	0.00	35,000.00	0.00	0.00	0.00	0.00	0.00	0.00	0.00	129,320.00
AOI00136302468	EJECUCIÓN DE ACCIONES DE EMERGENCIA EN LOS SITIOS/MONUMENTOS ARQUEOLÓGICOS DE SU JURISDICCIÓN	020101 : HUARAZ	530 : BIEN	3 : Muy Alta	Fisico	0.00	0.00	0.00	0.00	1.00	0.00	0.00	0.00	0.00	0.00	0.00	0.00	1.00
					Financiero S/.	0.00	0.00	0.00	0.00	48,600.00	0.00	0.00	64,820.00	0.00	0.00	0.00	0.00	113,420.00
AOI00136302562	EJECUCIÓN DE ACCIONES DE EMERGENCIA EN LOS SITIOS/MONUMENTOS ARQUEOLÓGICOS ANTE AFECTACIONES POR EL FENOMENO DEL NIÑO	020101 : HUARAZ	530 : BIEN	3 : Muy Alta	Fisico	0.00	0.00	0.00	0.00	0.00	0.00	0.00	3.00	0.00	0.00	0.00	0.00	3.00
					Financiero S/.	0.00	0.00	0.00	0.00	0.00	0.00	0.00	129,500.00	0.00	0.00	0.00	0.00	129,500.00
AOI00136302563	INTERVENCIÓN EN LA INFRAESTRUCTURA Y EQUIPAMIENTO DE LOS MUSEOS ANTE AFECTACIONES POR EL FENOMENO DEL NIÑO	020101 : HUARAZ	065 : INTERVENCION	3 : Muy Alta	Fisico	0.00	0.00	0.00	0.00	0.00	0.00	0.00	1.00	0.00	0.00	1.00	0.00	2.00
					Financiero S/.	0.00	0.00	0.00	0.00	0.00	0.00	168,466.00	0.00	0.00	47,902.00	118,205.00	0.00	334,573.00
AOI00136302744	INTERVENCIÓN EN LA INFRAESTRUCTURA Y EQUIPAMIENTO DEL MUSEO NACIONAL DE CHAVIN PARA MEJORAR LAS CONDICIONES DE SEGURIDAD Y CONSERVACIÓN DE LOS BIENES CULTURALES MUEBLES	020101 : HUARAZ	065 : INTERVENCION	3 : Muy Alta	Fisico	0.00	0.00	0.00	0.00	0.00	0.00	0.00	0.00	0.00	0.00	0.00	1.00	1.00
					Financiero S/.	0.00	0.00	0.00	0.00	0.00	0.00	0.00	0.00	0.00	0.00	0.00	24,000.00	24,000.00
AOI00136302749	ACONDICIONAMIENTO Y MANTENIMIENTO DE BIENES INMUEBLES PREHISPANICOS EN EL MARCO DE LA LEY 31912	020101 : HUARAZ	530 : BIEN	3 : Muy Alta	Fisico	0.00	0.00	0.00	0.00	0.00	0.00	0.00	0.00	0.00	0.00	0.00	12.00	12.00
					Financiero S/.	0.00	0.00	0.00	0.00	0.00	0.00	0.00	0.00	0.00	0.00	0.00	543,000.00	543,000.00
AOI00136302750	INTERVENCIÓN EN LA INFRAESTRUCTURA Y EQUIPAMIENTO DE LOS MUSEOS Y DEPÓSITOS EN MARCO DE LA LEY 31912.	020101 : HUARAZ	065 : INTERVENCION	3 : Muy Alta	Fisico	0.00	0.00	0.00	0.00	0.00	0.00	0.00	0.00	0.00	0.00	0.00	1.00	1.00
					Financiero S/.	0.00	0.00	0.00	0.00	0.00	0.00	0.00	0.00	0.00	0.00	0.00	55,000.00	55,000.00

OEI.11 OPTIMIZAR LA PREVENCIÓN DE LA AFECTACIÓN DEL PATRIMONIO CULTURAL DE LA NACIÓN

AEI.11.08 PREVENCIÓN OPORTUNA DE AFECTACIONES EN PRESUNTOS BIENES ARQUEOLÓGICOS DEL PATRIMONIO CULTURAL DE LA NACIÓN EN BENEFICIO DEL PAÍS

COD.	Actividad Operativa / Inversiones	Ubigeo	U.M.	Prioridad	Meta	PROGRAMACION												Total Anual
						1	2	3	4	5	6	7	8	9	10	11	12	
AOI00136301555	ATENCIÓN DE SOLICITUDES CIRAS	020101 : HUARAZ	001 : ACCION	3 : Muy Alta	Fisico	52.00	52.00	52.00	52.00	52.00	52.00	52.00	52.00	52.00	52.00	52.00	52.00	624.00
					Financiero S/.	16,700.00	16,700.00	16,700.00	17,000.00	17,000.00	16,000.00	19,500.00	24,000.00	20,000.00	20,000.00	18,750.00	17,400.00	219,750.00
AOI00136301567	ATENCIÓN DE SOLICITUDES DE INTERVENCIONES ARQUEOLÓGICAS	020101 : HUARAZ	001 : ACCION	3 : Muy Alta	Fisico	50.00	50.00	50.00	50.00	50.00	50.00	50.00	50.00	50.00	50.00	50.00	50.00	600.00
					Financiero S/.	21,500.00	21,500.00	21,500.00	21,500.00	21,500.00	21,500.00	21,500.00	21,500.00	21,500.00	21,500.00	21,500.00	21,500.00	258,000.00
AOI00136302139	DIFUSIÓN DE LOS PROCEDIMIENTOS PARA OBTENCIÓN DE CIRA Y AUTORIZACIÓN DE PMA	020101 : HUARAZ	117 : EVENTOS	3 : Muy Alta	Fisico	0.00	0.00	0.00	1.00	1.00	0.00	0.00	0.00	0.00	0.00	0.00	0.00	2.00
					Financiero S/.	0.00	0.00	0.00	2,500.00	2,500.00	0.00	0.00	0.00	0.00	0.00	0.00	0.00	5,000.00

OEI.13 FORTALECER LA GESTIÓN INSTITUCIONAL

AEI.13.03 GESTIÓN INSTITUCIONAL EFECTIVA DEL MINISTERIO DE CULTURA

COD.	Actividad Operativa / Inversiones	Ubigeo	U.M.	Prioridad	Meta	PROGRAMACION												Total Anual
						1	2	3	4	5	6	7	8	9	10	11	12	
AOI00136301590	GESTIÓN OPERATIVA Y ADMINISTRATIVA DE LA DDC ANCASH	020101 : HUARAZ	001 : ACCION	3 : Muy Alta	Fisico	1.00	1.00	1.00	1.00	1.00	1.00	1.00	1.00	1.00	1.00	1.00	1.00	12.00
					Financiero S/.	170,000.00	162,750.00	164,886.00	167,310.00	164,940.00	164,986.00	174,638.00	376,055.00	341,498.00	290,825.00	336,498.00	529,412.00	3,043,798.00

Unidad Ejecutora : 001363 - MINISTERIO DE CULTURA - ADMINISTRACION GENERAL

Centro de Costo: 19.01 - DIRECCIÓN DESCONCENTRADA DE CULTURA APURÍMAC

OEI.01 INCREMENTAR LA PRESTACIÓN DE SERVICIOS CON PERTINENCIA CULTURAL Y LINGÜÍSTICA HACIA LOS PUEBLOS INDÍGENAS U ORIGINARIOS Y EL PUEBLO AFROPERUANO.

AEI.01.04 ASISTENCIA TÉCNICA PERMANENTE EN LA INCORPORACIÓN DEL ENFOQUE INTERCULTURAL PARA LA PROVISIÓN DE SERVICIOS PÚBLICOS DIRIGIDO A LOS TRES NIVELES DE GOBIERNO.

COD.	Actividad Operativa / Inversiones	Ubigeo	U.M.	Prioridad	Meta	PROGRAMACION												Total Anual
						1	2	3	4	5	6	7	8	9	10	11	12	
AOI00136302494	REALIZACIÓN DE ACCIONES PARA FORTALECER LA GESTIÓN TERRITORIAL EN MATERIA DE INTERCULTURALIDAD	030101 : ABANCAY	001 : ACCION	3 : Muy Alta	Fisico	0.00	0.00	0.00	0.00	0.00	0.00	0.00	1.00	1.00	1.00	1.00	1.00	5.00
					Financiero S/.	0.00	0.00	0.00	0.00	0.00	0.00	0.00	5,320.00	5,320.00	5,320.00	5,320.00	610.00	21,890.00
AOI00136302724	CAPACITACIÓN BÁSICA EN LENGUA INDÍGENA PREDOMINANTE DE LA REGIÓN A SERVIDORES PÚBLICOS EN EL MARCO DE LA LEY 31912	030109 : TAMBURCO	088 : PERSONA CAPACITADA	3 : Muy Alta	Fisico	0.00	0.00	0.00	0.00	0.00	0.00	0.00	0.00	0.00	0.00	0.00	60.00	60.00
					Financiero S/.	0.00	0.00	0.00	0.00	0.00	0.00	0.00	0.00	0.00	0.00	0.00	36,982.00	36,982.00

OEI.10 FORTALECER LA APROPIACIÓN SOCIAL Y SALVAGUARDA DEL PATRIMONIO COMO PARTE DE LA IDENTIDAD CULTURAL DE LA POBLACIÓN Y SU TERRITORIO

AEI.10.01 SENSIBILIZACIÓN E INFORMACIÓN PERMANENTE SOBRE CONOCIMIENTOS Y PRÁCTICAS PARA LA APROPIACIÓN SOCIAL Y USO SOSTENIBLE DEL PATRIMONIO CULTURAL ORIENTADA A LA CIUDADANÍA

COD.	Actividad Operativa / Inversiones	Ubigeo	U.M.	Prioridad	Meta	PROGRAMACION												Total Anual
						1	2	3	4	5	6	7	8	9	10	11	12	
AOI00136302721	DIFUSIÓN Y PROMOCIÓN DE LA PARTICIPACIÓN CIUDADANA PARA LA VALORACIÓN Y DEFENSA DEL PATRIMONIO CULTURAL EN MARCO DE LA LEY 31912	030109 : TAMBURCO	259 : PERSONA INFORMADA	3 : Muy Alta	Fisico	0.00	0.00	0.00	0.00	0.00	0.00	0.00	0.00	0.00	0.00	0.00	100.00	100.00
					Financiero S/.	0.00	0.00	0.00	0.00	0.00	0.00	0.00	0.00	0.00	0.00	0.00	10,500.00	10,500.00

OEI.10 FORTALECER LA APROPIACIÓN SOCIAL Y SALVAGUARDA DEL PATRIMONIO COMO PARTE DE LA IDENTIDAD CULTURAL DE LA POBLACIÓN Y SU TERRITORIO

AEI.10.04 SERVICIOS DE INTERPRETACIÓN ACCESIBLES; INCLUSIVOS Y DIVERSOS EN BENEFICIO DE LA POBLACIÓN

COD.	Actividad Operativa / Inversiones	Ubigeo	U.M.	Prioridad	Meta	PROGRAMACION												Total Anual
						1	2	3	4	5	6	7	8	9	10	11	12	
AOI00136302226	DIFUSIÓN DEL PATRIMONIO CULTURAL A TRAVÉS DE LAS VISITAS A LOS MUSEOS Y SITIOS ARQUEOLÓGICOS	030101 : ABANCAY	248 : REPORTE	3 : Muy Alta	Fisico	1.00	1.00	1.00	1.00	1.00	1.00	1.00	1.00	1.00	1.00	1.00	1.00	12.00
					Financiero S/.	1,000.00	1,000.00	1,000.00	1,000.00	1,000.00	1,000.00	1,000.00	1,000.00	1,000.00	1,000.00	1,000.00	4,000.00	15,000.00

OEI.11 OPTIMIZAR LA PREVENCIÓN DE LA AFECTACIÓN DEL PATRIMONIO CULTURAL DE LA NACIÓN

AEI.11.04 PROTECCIÓN PERMANENTE A LOS BIENES DEL PATRIMONIO CULTURAL DE LA NACIÓN A FAVOR DE LA CIUDADANÍA.

COD.	Actividad Operativa / Inversiones	Ubigeo	U.M.	Prioridad	Meta	PROGRAMACION												Total Anual
						1	2	3	4	5	6	7	8	9	10	11	12	
AOI00136302455	INTERVENCIÓN EN LA INFRAESTRUCTURA Y EQUIPAMIENTO DE LOS MUSEOS Y DEPÓSITOS PARA MEJORAR LAS CONDICIONES DE SEGURIDAD Y CONSERVACIÓN DE LOS BIENES CULTURALES MUEBLES	030101 : ABANCAY	065 : INTERVENCION	3 : Muy Alta	Fisico	0.00	0.00	0.00	1.00	0.00	0.00	0.00	0.00	0.00	0.00	0.00	0.00	1.00
					Financiero S/.	0.00	0.00	0.00	0.00	0.00	0.00	33,000.00	0.00	0.00	0.00	0.00	0.00	33,000.00
AOI00136302456	OPERACIÓN Y MANTENIMIENTO DE LOS SITIOS/MONUMENTOS ARQUEOLÓGICOS DE SU JURISDICCIÓN	030101 : ABANCAY	530 : BIEN	3 : Muy Alta	Fisico	0.00	0.00	0.00	2.00	1.00	0.00	0.00	0.00	0.00	0.00	0.00	0.00	3.00
					Financiero S/.	0.00	0.00	0.00	0.00	0.00	0.00	10,500.00	0.00	0.00	0.00	0.00	0.00	10,500.00
AOI00136302722	ACONDICIONAMIENTO Y MANTENIMIENTO DE BIENES INMUEBLES PREHISPANICOS EN EL MARCO DE LA LEY 31912	030109 : TAMBURCO	530 : BIEN	3 : Muy Alta	Fisico	0.00	0.00	0.00	0.00	0.00	0.00	0.00	0.00	0.00	0.00	0.00	2.00	2.00
					Financiero S/.	0.00	0.00	0.00	0.00	0.00	0.00	0.00	0.00	0.00	0.00	0.00	381,000.00	381,000.00
AOI00136302723	INTERVENCIÓN PARA LA CONSERVACIÓN EN EL PATRIMONIO HISTÓRICO INMUEBLE EN SITUACIÓN DE RIESGO (LEY 31912)	030109 : TAMBURCO	530 : BIEN	3 : Muy Alta	Fisico	0.00	0.00	0.00	0.00	0.00	0.00	0.00	0.00	0.00	0.00	0.00	1.00	1.00
					Financiero S/.	0.00	0.00	0.00	0.00	0.00	0.00	0.00	0.00	0.00	0.00	0.00	336,000.00	336,000.00

OEI.11 OPTIMIZAR LA PREVENCIÓN DE LA AFECTACIÓN DEL PATRIMONIO CULTURAL DE LA NACIÓN

AEI.11.08 PREVENCIÓN OPORTUNA DE AFECTACIONES EN PRESUNTOS BIENES ARQUEOLÓGICOS DEL PATRIMONIO CULTURAL DE LA NACIÓN EN BENEFICIO DEL PAÍS

COD.	Actividad Operativa / Inversiones	Ubigeo	U.M.	Prioridad	Meta	PROGRAMACION	Total Anual

						1	2	3	4	5	6	7	8	9	10	11	12	
AOI00136301220	ATENCIÓN DE SOLICITUDES DE CIRAS	030101 : ABANCAY	001 : ACCION	3 : Muy Alta	Fisico	10.00	10.00	10.00	10.00	10.00	10.00	10.00	45.00	95.00	95.00	95.00	85.00	485.00
					Financiero S/.	9,000.00	9,000.00	9,000.00	9,000.00	9,000.00	9,000.00	9,000.00	9,000.00	9,000.00	9,000.00	9,000.00	9,000.00	108,000.00
AOI00136301221	ATENCIÓN DE SOLICITUDES DE INTERVENCIONES ARQUEOLOGICAS - PMA	030101 : ABANCAY	001 : ACCION	3 : Muy Alta	Fisico	9.00	5.00	9.00	5.00	9.00	5.00	9.00	20.00	40.00	40.00	40.00	30.00	221.00
					Financiero S/.	8,500.00	8,500.00	8,500.00	8,500.00	8,500.00	8,500.00	8,500.00	8,500.00	8,500.00	8,500.00	8,500.00	8,500.00	102,000.00
AOI00136302199	DIFUSIÓN DE LOS PROCEDIMIENTOS PARA OBTENCIÓN DE CIRA Y AUTORIZACIÓN DE PMA	030101 : ABANCAY	117 : EVENTOS	3 : Muy Alta	Fisico	0.00	0.00	1.00	0.00	0.00	0.00	1.00	0.00	0.00	0.00	1.00	0.00	3.00
					Financiero S/.	0.00	0.00	1,000.00	0.00	0.00	0.00	1,000.00	0.00	0.00	0.00	1,000.00	0.00	3,000.00

OEI.13 FORTALECER LA GESTIÓN INSTITUCIONAL

AEI.13.03 GESTIÓN INSTITUCIONAL EFECTIVA DEL MINISTERIO DE CULTURA

COD.	Actividad Operativa / Inversiones	Ubigeo	U.M.	Prioridad	Meta	PROGRAMACION 1	2	3	4	5	6	7	8	9	10	11	12	Total Anual
AOI00136302218	GESTION OPERATIVA Y ADMNISTRATIVA DE LA DDC APURIMAC	030101 : ABANCAY	001 : ACCION	3 : Muy Alta	Fisico	7.00	7.00	9.00	8.00	8.00	7.00	12.00	13.00	13.00	10.00	11.00	11.00	116.00
					Financiero S/.	75,902.82	75,902.82	76,062.82	75,902.82	75,902.82	75,902.82	80,486.82	80,406.82	90,406.82	90,406.82	90,409.82	67,008.98	954,703.00

Unidad Ejecutora : 001363 - MINISTERIO DE CULTURA - ADMINISTRACION GENERAL

Centro de Costo: 20.01 - DIRECCIÓN DESCONCENTRADA DE CULTURA AREQUIPA

OEI.01 INCREMENTAR LA PRESTACIÓN DE SERVICIOS CON PERTINENCIA CULTURAL Y LINGÜÍSTICA HACIA LOS PUEBLOS INDÍGENAS U ORIGINARIOS Y EL PUEBLO AFROPERUANO.

AEI.01.04 ASISTENCIA TÉCNICA PERMANENTE EN LA INCORPORACIÓN DEL ENFOQUE INTERCULTURAL PARA LA PROVISIÓN DE SERVICIOS PÚBLICOS DIRIGIDO A LOS TRES NIVELES DE GOBIERNO.

COD.	Actividad Operativa / Inversiones	Ubigeo	U.M.	Prioridad	Meta	PROGRAMACION 1	2	3	4	5	6	7	8	9	10	11	12	Total Anual
AOI00136302470	REALIZACIÓN DE ACCIONES PARA FORTALECER LA GESTIÓN TERRITORIAL EN MATERIA DE INTERCULTURALIDAD	040101 : AREQUIPA	001 : ACCION	3 : Muy Alta	Fisico	0.00	0.00	0.00	0.00	0.00	0.00	0.00	1.00	1.00	1.00	1.00	1.00	5.00
					Financiero S/.	0.00	0.00	0.00	0.00	0.00	0.00	0.00	5,320.00	5,320.00	5,320.00	4,260.00	0.00	20,220.00
AOI00136302725	CAPACITACIÓN DE NIVEL BÁSICO EN LENGUA INDÍGENA PREDOMINANTE DE LA REGIÓN A SERVIDORES PÚBLICOS	150130 : SAN BORJA	088 : PERSONA CAPACITADA	3 : Muy Alta	Fisico	0.00	0.00	0.00	0.00	0.00	0.00	0.00	0.00	0.00	0.00	0.00	50.00	50.00
					Financiero S/.	0.00	0.00	0.00	0.00	0.00	0.00	0.00	0.00	0.00	0.00	0.00	36,982.00	36,982.00

OEI.07 INCREMENTAR LA PARTICIPACIÓN DE LA POBLACIÓN EN BIENES; SERVICIOS Y ACTIVIDADES CULTURALES DIVERSOS.

AEI.07.04 ESPECTÁCULOS ARTÍSTICOS Y CULTURALES DIVERSOS Y ACCESIBLES A LA POBLACIÓN

COD.	Actividad Operativa / Inversiones	Ubigeo	U.M.	Prioridad	Meta	PROGRAMACION 1	2	3	4	5	6	7	8	9	10	11	12	Total Anual
AOI00136301237	PRESENTACIÓN ARTÍSTICA DE ELENCOS REGIONALES	040103 : CAYMA	010 : BENEFICIARIO	3 : Alta	Fisico	0.00	750.00	750.00	750.00	1,150.00	1,150.00	1,150.00	1,150.00	1,150.00	1,150.00	1,150.00	1,150.00	11,450.00
					Financiero S/.	189,720.00	193,703.70	200,583.63	200,583.63	216,708.03	202,583.63	216,411.63	216,411.63	213,471.63	216,471.63	226,541.63	204,565.23	2,497,756.00

OEI.11 OPTIMIZAR LA PREVENCIÓN DE LA AFECTACIÓN DEL PATRIMONIO CULTURAL DE LA NACIÓN

AEI.11.01 DECLARATORIA E INSCRIPCIÓN OPORTUNA PARA LA PROTECCIÓN DE LOS BIENES MATERIALES PERTENECIENTES AL PATRIMONIO CULTURAL DE LA NACIÓN

COD.	Actividad Operativa / Inversiones	Ubigeo	U.M.	Prioridad	Meta	PROGRAMACION 1	2	3	4	5	6	7	8	9	10	11	12	Total Anual
AOI00136301228	INSCRIPCION DE BIENES MUEBLES EN EL SIGCO	040103 : CAYMA	530 : BIEN	3 : Alta	Fisico	20.00	10.00	20.00	20.00	20.00	10.00	10.00	10.00	10.00	10.00	10.00	10.00	160.00
					Financiero S/.	3,268.00	4,000.00	6,000.00	5,000.00	9,000.00	7,000.00	5,000.00	5,000.00	5,000.00	5,000.00	5,500.00	23,100.00	82,868.00
AOI00136301229	IDENTIFICACION DEL PATRIMONIO CULTURAL INMATERIAL	040103 : CAYMA	201 : INFORME TECNICO	3 : Alta	Fisico	0.00	0.00	1.00	0.00	0.00	1.00	0.00	0.00	1.00	0.00	0.00	1.00	4.00
					Financiero S/.	1,600.00	1,600.00	1,600.00	1,600.00	5,855.00	3,000.00	3,000.00	5,000.00	3,000.00	11,290.00	3,000.00	16,406.16	56,951.16
AOI00136301230	DIFUSIÓN DE LOS PROCEDIMIENTOS DE DECLARATORIA DEL PATRIMONIO CULTURAL	040103 : CAYMA	486 : TALLER	3 : Alta	Fisico	0.00	0.00	1.00	0.00	0.00	1.00	2.00	1.00	4.00	3.00	0.00	0.00	12.00
					Financiero S/.	1,570.00	2,000.00	3,723.84	2,000.00	3,000.00	3,000.00	3,000.00	3,000.00	3,000.00	12,000.00	0.00	0.00	36,293.84
AOI00136301231	ELABORACIÓN DE LA PROPUESTA DE FICHA PARA LA LISTA INDICATIVA DE LOS BIENES CULTURALES CON VALOR EXCEPCIONAL DEL PATRIMONIO CULTURAL EN SU JURISDICCIÓN	040103 : CAYMA	460 : FICHA TECNICA	3 : Muy Alta	Fisico	0.00	0.00	0.00	2.00	0.00	0.00	0.00	1.00	0.00	0.00	0.00	1.00	4.00
					Financiero S/.	2,070.00	9,700.00	6,700.00	6,700.00	3,000.00	3,500.00	5,500.00	21,600.00	3,000.00	3,000.00	3,000.00	10,580.00	78,350.00
AOI00136302726	VERIFICACIÓN EN SITU DE BIENES CULTURALES MUEBLES A REGISTRAR EN EL MARCO DE LA LEY 31912	040101 : AREQUIPA	112 : UNIDAD	3 : Muy Alta	Fisico	0.00	0.00	0.00	0.00	0.00	0.00	0.00	0.00	0.00	0.00	50.00	50.00	100.00
					Financiero S/.	0.00	0.00	0.00	0.00	0.00	0.00	0.00	0.00	0.00	0.00	0.00	12,000.00	12,000.00

OEI.11 OPTIMIZAR LA PREVENCIÓN DE LA AFECTACIÓN DEL PATRIMONIO CULTURAL DE LA NACIÓN

AEI.11.04 PROTECCIÓN PERMANENTE A LOS BIENES DEL PATRIMONIO CULTURAL DE LA NACIÓN A FAVOR DE LA CIUDADANÍA.

COD.	Actividad Operativa / Inversiones	Ubigeo	U.M.	Prioridad	Meta	PROGRAMACION 1	2	3	4	5	6	7	8	9	10	11	12	Total Anual
AOI00136302727	ACONDICIONAMIENTO Y MANTENIMIENTO DE BIENES INMUEBLES PREHISPANICOS EN EL MARCO DE LA LEY 31912	040101 : AREQUIPA	530 : BIEN	3 : Muy Alta	Fisico	0.00	0.00	0.00	0.00	0.00	0.00	0.00	0.00	0.00	0.00	0.00	2.00	2.00
					Financiero S/.	0.00	0.00	0.00	0.00	0.00	0.00	0.00	0.00	0.00	0.00	0.00	196,000.00	196,000.00
AOI00136302728	INTERVENCIÓN PARA LA CONSERVACIÓN EN EL PATRIMONIO HISTÓRICO INMUEBLE EN SITUACIÓN DE RIESGO (LEY 31912)	040101 : AREQUIPA	530 : BIEN	3 : Muy Alta	Fisico	0.00	0.00	0.00	0.00	0.00	0.00	0.00	0.00	0.00	0.00	0.00	8.00	8.00
					Financiero S/.	0.00	0.00	0.00	0.00	0.00	0.00	0.00	0.00	0.00	0.00	0.00	3,039,595.00	3,039,595.00

OEI.11 OPTIMIZAR LA PREVENCIÓN DE LA AFECTACIÓN DEL PATRIMONIO CULTURAL DE LA NACIÓN

AEI.11.05 ACCIONES PREVENTIVAS Y DE DEFENSA PERMANENTES POR AFECTACIONES AL PATRIMONIO CULTURAL DE LA NACIÓN EN BENEFICIO DEL PAÍS

COD.	Actividad Operativa / Inversiones	Ubigeo	U.M.	Prioridad	Meta	PROGRAMACION 1	2	3	4	5	6	7	8	9	10	11	12	Total Anual
AOI00136301234	ATENCIÓN DE DENUNCIAS Y OPERATIVOS DE PREVENCIÓN PARA LA DEFENSA DE LOS BIENES PERTENECIENTES AL PATRIMONIO CULTURAL DE LA NACIÓN	040103 : CAYMA	530 : BIEN	3 : Muy Alta	Fisico	0.00	0.00	0.00	0.00	0.00	0.00	0.00	0.00	0.00	0.00	0.00	45.00	45.00
					Financiero S/.	6,155.00	8,155.00	10,155.00	10,155.00	13,455.00	13,155.00	14,455.00	12,155.00	12,155.00	12,155.00	15,155.00	22,810.00	150,115.00
AOI00136301235	EJECUCIÓN DE OPERATIVOS CONJUNTOS PARA IDENTIFICACIÓN Y RECUPERACIÓN DE BIENES CULTURALES MUEBLES DAÑADOS/ALTERADOS.	040103 : CAYMA	530 : BIEN	3 : Muy Alta	Fisico	0.00	0.00	0.00	1.00	0.00	1.00	0.00	1.00	0.00	0.00	0.00	1.00	4.00
					Financiero S/.	1,518.00	1,518.00	1,518.00	1,518.00	1,518.00	1,518.00	1,518.00	1,518.00	1,518.00	1,518.00	1,518.00	11,520.00	28,218.00

OEI.11 OPTIMIZAR LA PREVENCIÓN DE LA AFECTACIÓN DEL PATRIMONIO CULTURAL DE LA NACIÓN

AEI.11.08 PREVENCIÓN OPORTUNA DE AFECTACIONES EN PRESUNTOS BIENES ARQUEOLÓGICOS DEL PATRIMONIO CULTURAL DE LA NACIÓN EN BENEFICIO DEL PAÍS

COD.	Actividad Operativa / Inversiones	Ubigeo	U.M.	Prioridad	Meta	PROGRAMACION 1	2	3	4	5	6	7	8	9	10	11	12	Total Anual
AOI00136301224	ATENCIÓN DE SOLICITUDES DE CIRAS	040103 : CAYMA	001 : ACCION	3 : Muy Alta	Fisico	37.00	59.00	65.00	68.00	50.00	65.00	70.00	50.00	50.00	60.00	35.00	35.00	644.00
					Financiero S/.	13,000.00	13,000.00	17,000.00	17,000.00	17,000.00	17,000.00	25,900.00	27,400.00	27,400.00	48,400.00	48,400.00	38,894.00	310,394.00
AOI00136301225	ATENCIÓN DE SOLICITUDES DE INTERVENCIONES ARQUEOLOGICAS	040103 : CAYMA	001 : ACCION	3 : Muy Alta	Fisico	16.00	16.00	39.00	29.00	31.00	18.00	17.00	16.00	18.00	16.00	14.00	19.00	249.00
					Financiero S/.	16,603.00	16,300.00	16,300.00	16,300.00	16,300.00	16,300.00	20,200.00	20,200.00	20,200.00	38,900.00	38,900.00	65,400.00	301,903.00
AOI00136301226	EJECUCIÓN DE INSPECCIONES OCULARES A INTERVENCIONES ARQUEOLOGICAS	040103 : CAYMA	599 : ACTA	3 : Muy Alta	Fisico	19.00	19.00	39.00	29.00	34.00	25.00	24.00	24.00	26.00	24.00	19.00	24.00	306.00
					Financiero S/.	20,672.50	20,672.50	20,672.50	19,672.50	20,672.50	20,672.50	23,672.50	23,672.50	23,672.50	20,949.50	46,402.50	50,733.50	312,138.00

OEI.13 FORTALECER LA GESTIÓN INSTITUCIONAL

AEI.13.03 GESTIÓN INSTITUCIONAL EFECTIVA DEL MINISTERIO DE CULTURA

COD.	Actividad Operativa / Inversiones	Ubigeo	U.M.	Prioridad	Meta	PROGRAMACION 1	2	3	4	5	6	7	8	9	10	11	12	Total Anual
AOI00136301223	GESTION OPERATIVA Y ADMINISTRATIVA DE LA DDC AREQUIPA	040103 : CAYMA	001 : ACCION	3 : Muy Alta	Fisico	1.00	2.00	2.00	3.00	2.00	1.00	1.00	1.00	1.00	1.00	1.00	1.00	17.00
					Financiero S/.	42,590.00	43,550.00	43,590.00	44,590.00	45,645.00	45,612.00	77,092.00	80,706.00	80,590.00	108,590.00	132,533.00	194,271.00	939,359.00

Unidad Ejecutora : 001363 - MINISTERIO DE CULTURA - ADMINISTRACION GENERAL

Centro de Costo: 21.01 - DIRECCIÓN DESCONCENTRADA DE CULTURA AYACUCHO

OEI.01 INCREMENTAR LA PRESTACIÓN DE SERVICIOS CON PERTINENCIA CULTURAL Y LINGÜÍSTICA HACIA LOS PUEBLOS INDÍGENAS U ORIGINARIOS Y EL PUEBLO AFROPERUANO.

AEI.01.04 ASISTENCIA TÉCNICA PERMANENTE EN LA INCORPORACIÓN DEL ENFOQUE INTERCULTURAL PARA LA PROVISIÓN DE SERVICIOS PÚBLICOS DIRIGIDO A LOS TRES NIVELES DE GOBIERNO.

COD.	Actividad Operativa / Inversiones	Ubigeo	U.M.	Prioridad	Meta	PROGRAMACION 1	2	3	4	5	6	7	8	9	10	11	12	Total Anual
AOI00136302485	REALIZACIÓN DE ACCIONES PARA FORTALECER LA GESTIÓN TERRITORIAL EN MATERIA DE INTERCULTURALIDAD	050101 : AYACUCHO	001 : ACCION	3 : Muy Alta	Fisico	0.00	0.00	0.00	0.00	0.00	0.00	0.00	1.00	1.00	1.00	1.00	1.00	5.00
					Financiero S/.	0.00	0.00	0.00	0.00	0.00	0.00	0.00	9,320.00	7,860.00	7,860.00	7,860.00	7,863.00	40,763.00

OEI.10 FORTALECER LA APROPIACIÓN SOCIAL Y SALVAGUARDA DEL PATRIMONIO COMO PARTE DE LA IDENTIDAD CULTURAL DE LA POBLACIÓN Y SU TERRITORIO

AEI.10.04 SERVICIOS DE INTERPRETACIÓN ACCESIBLES; INCLUSIVOS Y DIVERSOS EN BENEFICIO DE LA POBLACIÓN

COD.	Actividad Operativa / Inversiones	Ubigeo	U.M.	Prioridad	Meta	PROGRAMACION 1	2	3	4	5	6	7	8	9	10	11	12	Total Anual
AOI00136301833	DIFUSIÓN DEL PATRIMONIO CULTURAL A TRAVÉS DE LAS VISITAS A LOS MUSEOS Y SITIOS ARQUEOLÓGICOS	050101 : AYACUCHO	248 : REPORTE	3 : Muy Alta	Fisico	1.00	1.00	1.00	1.00	1.00	1.00	1.00	1.00	1.00	1.00	1.00	1.00	12.00
					Financiero S/.	16,458.33	16,458.33	16,458.33	16,458.33	17,665.00	1,000.00	1,000.00	1,000.00	1,000.00	1,000.00	1,000.00	1,000.00	90,498.32

OEI.11 OPTIMIZAR LA PREVENCIÓN DE LA AFECTACIÓN DEL PATRIMONIO CULTURAL DE LA NACIÓN

AEI.11.01 DECLARATORIA E INSCRIPCIÓN OPORTUNA PARA LA PROTECCIÓN DE LOS BIENES MATERIALES PERTENECIENTES AL PATRIMONIO CULTURAL DE LA NACIÓN

COD.	Actividad Operativa / Inversiones	Ubigeo	U.M.	Prioridad	Meta	PROGRAMACION 1	2	3	4	5	6	7	8	9	10	11	12	Total Anual
AOI00136301935	ELABORACIÓN DE PROPUESTA DE UN BIEN COMO POSIBLE PATRIMONIO CULTURAL DE LA NACION	050101 : AYACUCHO	201 : INFORME TECNICO	3 : Muy Alta	Fisico	0.00	0.00	2.00	1.00	0.00	2.00	0.00	0.00	3.00	1.00	0.00	2.00	11.00
					Financiero S/.	0.00	0.00	6,980.83	6,980.83	0.00	17,771.00	0.00	0.00	17,504.00	12,101.00	0.00	17,505.00	78,842.66
AOI00136301937	DIFUSIÓN DE LOS PROCEDIMIENTOS DE DECLARATORIA DEL PATRIMONIO CULTURAL	050101 : AYACUCHO	363 : ACTIVIDAD EFECTUADA	3 : Muy Alta	Fisico	0.00	0.00	0.00	0.00	0.00	0.00	0.00	0.00	0.00	1.00	0.00	0.00	1.00
					Financiero S/.	0.00	0.00	0.00	0.00	0.00	0.00	0.00	0.00	0.00	17,771.00	0.00	0.00	17,771.00
AOI00136301939	ACTUALIZACION Y VERIFICACIÓN DEL INVENTARIO DE LAS COLECCIONES BIENES CULTURALES MUEBLES	050101 : AYACUCHO	060 : INFORME	3 : Muy Alta	Fisico	0.00	0.00	0.00	1.00	0.00	1.00	0.00	1.00	0.00	2.00	0.00	0.00	5.00
					Financiero S/.	0.00	0.00	0.00	6,980.83	0.00	17,771.00	0.00	17,771.00	0.00	17,777.51	0.00	0.00	60,300.34
AOI00136302697	INTERVENCIÓN PARA LA CONSERVACIÓN EN EL PATRIMONIO HISTÓRICO INMUEBLE EN SITUACIÓN DE RIESGO (LEY 31912)	050101 : AYACUCHO	530 : BIEN	3 : Muy Alta	Fisico	0.00	0.00	0.00	0.00	0.00	0.00	0.00	0.00	0.00	0.00	0.00	2.00	2.00
					Financiero S/.	0.00	0.00	0.00	0.00	0.00	0.00	0.00	0.00	0.00	0.00	0.00	545,000.00	545,000.00
AOI00136302698	ACONDICIONAMIENTO Y MANTENIMIENTO DE BIENES INMUEBLES PREHISPANICOS EN EL MARCO DE LA LEY 31912	050101 : AYACUCHO	530 : BIEN	3 : Muy Alta	Fisico	0.00	0.00	0.00	0.00	0.00	0.00	0.00	0.00	0.00	0.00	0.00	4.00	4.00
					Financiero S/.	0.00	0.00	0.00	0.00	0.00	0.00	0.00	0.00	0.00	0.00	0.00	500,000.00	500,000.00
AOI00136302699	DIFUSIÓN Y PROMOCIÓN DE LA PARTICIPACIÓN CIUDADANA PARA LA VALORACIÓN Y DEFENSA DEL PATRIMONIO CULTURAL EN MARCO DE LA LEY 31912	050101 : AYACUCHO	259 : PERSONA INFORMADA	3 : Muy Alta	Fisico	0.00	0.00	0.00	0.00	0.00	0.00	0.00	0.00	0.00	0.00	0.00	100.00	100.00
					Financiero S/.	0.00	0.00	0.00	0.00	0.00	0.00	0.00	0.00	0.00	0.00	0.00	33,000.00	33,000.00
AOI00136302700	VERIFICACIÓN EN SITU DE BIENES CULTURALES MUEBLES A REGISTRAR EN EL MARCO DE LA LEY 31912	050101 : AYACUCHO	112 : UNIDAD	3 : Muy Alta	Fisico	0.00	0.00	0.00	0.00	0.00	0.00	0.00	0.00	0.00	0.00	50.00	50.00	100.00
					Financiero S/.	0.00	0.00	0.00	0.00	0.00	0.00	0.00	0.00	0.00	0.00	0.00	15,750.00	15,750.00

OEI.11 OPTIMIZAR LA PREVENCIÓN DE LA AFECTACIÓN DEL PATRIMONIO CULTURAL DE LA NACIÓN

AEI.11.02 FORMACIÓN DE CAPACIDADES PERMANENTE DE LOS ACTORES INVOLUCRADOS EN LA DEFENSA; RECUPERACIÓN Y RESTITUCIÓN Y MANEJO TERRITORIAL DEL PATRIMONIO CULTURAL EN SUS JURISDICCIONES

COD.	Actividad Operativa / Inversiones	Ubigeo	U.M.	Prioridad	Meta	PROGRAMACION 1	2	3	4	5	6	7	8	9	10	11	12	Total Anual
AOI00136301930	FORTALECIMIENTO DE LA GESTION PARTICIPATIVA DE LOS MONUMENTOS ARQUEOLOGICOS	050101 : AYACUCHO	117 : EVENTOS	3 : Muy Alta	Fisico	0.00	0.00	0.00	0.00	1.00	0.00	0.00	0.00	0.00	1.00	0.00	0.00	2.00
					Financiero S/.	0.00	0.00	0.00	0.00	500.00	0.00	0.00	0.00	0.00	500.00	0.00	0.00	1,000.00

OEI.11 OPTIMIZAR LA PREVENCIÓN DE LA AFECTACIÓN DEL PATRIMONIO CULTURAL DE LA NACIÓN

AEI.11.03 GESTIÓN PERMANENTE DE LOS SITIOS DEL PATRIMONIO MUNDIAL Y DE LAS EXPRESIONES CULTURALES INMATERIALES ANTE EL COMITÉ DEL PATRIMONIO MUNDIAL Y EL COMITÉ INTERGUBERNAMENTAL

COD.	Actividad Operativa / Inversiones	Ubigeo	U.M.	Prioridad	Meta	PROGRAMACION 1	2	3	4	5	6	7	8	9	10	11	12	Total Anual
AOI00136301837	ELABORACIÓN DE LA PROPUESTA DE FICHA PARA LA LISTA INDICATIVA DE LOS BIENES CULTURALES CON VALOR EXCEPCIONAL DEL PATRIMONIO CULTURAL EN SU JURISDICCIÓN	050101 : AYACUCHO	460 : FICHA TECNICA	3 : Muy Alta	Fisico	0.00	0.00	0.00	0.00	0.00	0.00	0.00	0.00	1.00	0.00	0.00	0.00	1.00
					Financiero S/.	0.00	0.00	0.00	0.00	0.00	0.00	0.00	0.00	17,771.00	0.00	0.00	0.00	17,771.00

OEI.11 OPTIMIZAR LA PREVENCIÓN DE LA AFECTACIÓN DEL PATRIMONIO CULTURAL DE LA NACIÓN

AEI.11.06 PROMOCIÓN DE LAS EXPRESIONES DEL PATRIMONIO CULTURAL INMATERIAL ACCESIBLES DIRIGIDOS A PORTADORES DEL PATRIMONIO

COD.	Actividad Operativa / Inversiones	Ubigeo	U.M.	Prioridad	Meta	PROGRAMACION 1	2	3	4	5	6	7	8	9	10	11	12	Total Anual
AOI00136302445	PROMOCION DEL PATRIMONIO CULTURAL INMATERIAL	050101 : AYACUCHO	363 : ACTIVIDAD EFECTUADA	3 : Muy Alta	Fisico	0.00	0.00	0.00	1.00	0.00	0.00	0.00	0.00	0.00	0.00	0.00	0.00	1.00
					Financiero S/.	0.00	0.00	7,000.00	0.00	0.00	0.00	0.00	16,400.00	11,069.00	11,069.00	11,069.00	11,069.00	67,676.00

OEI.11 OPTIMIZAR LA PREVENCIÓN DE LA AFECTACIÓN DEL PATRIMONIO CULTURAL DE LA NACIÓN

AEI.11.08 PREVENCIÓN OPORTUNA DE AFECTACIONES EN PRESUNTOS BIENES ARQUEOLÓGICOS DEL PATRIMONIO CULTURAL DE LA NACIÓN EN BENEFICIO DEL PAÍS

COD.	Actividad Operativa / Inversiones	Ubigeo	U.M.	Prioridad	Meta	PROGRAMACION 1	2	3	4	5	6	7	8	9	10	11	12	Total Anual
AOI00136301824	ATENCIÓN DE SOLICITUDES DE CIRAS	050101 : AYACUCHO	001 : ACCION	3 : Muy Alta	Fisico	15.00	15.00	15.00	15.00	15.00	15.00	80.00	80.00	65.00	65.00	65.00	65.00	510.00
					Financiero S/.	21,289.81	37,289.81	37,289.81	37,289.81	42,477.12	42,910.12	49,508.12	47,000.09	57,256.12	57,256.12	57,256.12	57,226.25	544,049.30
AOI00136301825	ATENCIÓN DE SOLICITUDES DE INTERVENCIONES ARQUEOLOGICAS PMA	050101 : AYACUCHO	001 : ACCION	3 : Muy Alta	Fisico	15.00	15.00	15.00	15.00	15.00	15.00	95.00	110.00	110.00	110.00	110.00	110.00	735.00
					Financiero S/.	21,289.81	37,289.81	37,289.81	37,289.81	42,477.12	42,910.12	42,910.12	42,910.12	42,218.12	42,218.12	42,218.12	56,063.57	487,084.65

OEI.13 FORTALECER LA GESTIÓN INSTITUCIONAL

AEI.13.03 GESTIÓN INSTITUCIONAL EFECTIVA DEL MINISTERIO DE CULTURA

COD.	Actividad Operativa / Inversiones	Ubigeo	U.M.	Prioridad	Meta	PROGRAMACION 1	2	3	4	5	6	7	8	9	10	11	12	Total Anual
AOI00136301827	GESTION OPERATIVA Y ADMINISTRATIVA DE LA DDC AYACUCHO	050101 : AYACUCHO	001 : ACCION	3 : Muy Alta	Fisico	6.00	6.00	7.00	6.00	7.00	6.00	7.00	6.00	6.00	7.00	6.00	5.00	75.00
					Financiero S/.	27,776.69	30,776.69	30,776.69	30,776.69	35,964.00	53,495.00	42,995.00	41,736.97	51,953.00	51,743.00	50,953.00	50,743.00	499,689.73

Unidad Ejecutora : 001363 - MINISTERIO DE CULTURA - ADMINISTRACION GENERAL

Centro de Costo: 22.01 - DIRECCIÓN DESCONCENTRADA DE CULTURA CAJAMARCA

OEI.01 INCREMENTAR LA PRESTACIÓN DE SERVICIOS CON PERTINENCIA CULTURAL Y LINGÜÍSTICA HACIA LOS PUEBLOS INDÍGENAS U ORIGINARIOS Y EL PUEBLO AFROPERUANO.

AEI.01.04 ASISTENCIA TÉCNICA PERMANENTE EN LA INCORPORACIÓN DEL ENFOQUE INTERCULTURAL PARA LA PROVISIÓN DE SERVICIOS PÚBLICOS DIRIGIDO A LOS TRES NIVELES DE GOBIERNO.

COD.	Actividad Operativa / Inversiones	Ubigeo	U.M.	Prioridad	Meta	PROGRAMACION 1	2	3	4	5	6	7	8	9	10	11	12	Total Anual
AOI00136302490	REALIZACIÓN DE ACCIONES PARA FORTALECER LA GESTIÓN TERRITORIAL EN MATERIA DE INTERCULTURALIDAD	060101 : CAJAMARCA	001 : ACCION	3 : Muy Alta	Fisico	0.00	0.00	0.00	0.00	0.00	0.00	0.00	0.00	0.00	3.00	3.00	3.00	9.00
					Financiero S/.	0.00	0.00	0.00	0.00	0.00	0.00	0.00	0.00	0.00	22,200.00	3,110.00	12,114.00	37,424.00
AOI00136302651	CAPACITACIÓN BÁSICA EN LENGUA INDÍGENA PREDOMINANTE DE LA REGIÓN A SERVIDORES PÚBLICOS EN EL MARCO DE LA LEY 31912	060101 : CAJAMARCA	088 : PERSONA CAPACITADA	3 : Muy Alta	Fisico	0.00	0.00	0.00	0.00	0.00	0.00	0.00	0.00	0.00	0.00	0.00	70.00	70.00
					Financiero S/.	0.00	0.00	0.00	0.00	0.00	0.00	0.00	0.00	0.00	0.00	0.00	36,982.00	36,982.00

OEI.10 FORTALECER LA APROPIACIÓN SOCIAL Y SALVAGUARDA DEL PATRIMONIO COMO PARTE DE LA IDENTIDAD CULTURAL DE LA POBLACIÓN Y SU TERRITORIO

AEI.10.04 SERVICIOS DE INTERPRETACIÓN ACCESIBLES; INCLUSIVOS Y DIVERSOS EN BENEFICIO DE LA POBLACIÓN

COD.	Actividad Operativa / Inversiones	Ubigeo	U.M.	Prioridad	Meta	PROGRAMACION 1	2	3	4	5	6	7	8	9	10	11	12	Total Anual
AOI00136302136	DIFUSIÓN DEL PATRIMONIO CULTURAL A TRAVÉS DE LAS VISITAS A LOS MUSEOS Y SITIOS ARQUEOLÓGICOS	060101 : CAJAMARCA	248 : REPORTE	3 : Alta	Fisico	1.00	1.00	1.00	1.00	1.00	1.00	1.00	1.00	1.00	1.00	1.00	1.00	12.00
					Financiero S/.	1,000.00	1,000.00	1,000.00	1,000.00	1,000.00	1,000.00	1,000.00	1,000.00	1,000.00	1,000.00	1,000.00	1,300.00	12,300.00

OEI.11 OPTIMIZAR LA PREVENCIÓN DE LA AFECTACIÓN DEL PATRIMONIO CULTURAL DE LA NACIÓN

AEI.11.01 DECLARATORIA E INSCRIPCIÓN OPORTUNA PARA LA PROTECCIÓN DE LOS BIENES MATERIALES PERTENECIENTES AL PATRIMONIO CULTURAL DE LA NACIÓN

COD.	Actividad Operativa / Inversiones	Ubigeo	U.M.	Prioridad	Meta	PROGRAMACION 1	2	3	4	5	6	7	8	9	10	11	12	Total Anual
AOI00136301306	ELABORACIÓN DE LA FICHA PARA EL REGISTRO DE BIENES CULTURALES MUEBLES	060101 : CAJAMARCA	460 : FICHA TECNICA	3 : Alta	Fisico	20.00	20.00	20.00	20.00	20.00	20.00	20.00	20.00	20.00	20.00	20.00	20.00	240.00
					Financiero S/.	1,635.00	24,191.00	1,635.00	1,635.00	1,635.00	1,635.00	1,935.00	1,635.00	1,635.00	1,635.00	1,635.00	1,822.00	42,663.00

OEI.11 OPTIMIZAR LA PREVENCIÓN DE LA AFECTACIÓN DEL PATRIMONIO CULTURAL DE LA NACIÓN

AEI.11.04 PROTECCIÓN PERMANENTE A LOS BIENES DEL PATRIMONIO CULTURAL DE LA NACIÓN A FAVOR DE LA CIUDADANÍA.

COD.	Actividad Operativa / Inversiones	Ubigeo	U.M.	Prioridad	Meta	PROGRAMACION 1	2	3	4	5	6	7	8	9	10	11	12	Total Anual
AOI00136302599	INTERVENCIÓN PARA LA CONSERVACIÓN EN EL PATRIMONIO HISTÓRICO INMUEBLE EN SITUACIÓN DE RIESGO (LEY 31912)	060101 : CAJAMARCA	530 : BIEN	3 : Muy Alta	Fisico	0.00	0.00	0.00	0.00	0.00	0.00	0.00	0.00	0.00	0.00	0.00	4.00	4.00
					Financiero S/.	0.00	0.00	0.00	0.00	0.00	0.00	0.00	0.00	0.00	0.00	0.00	867,000.00	867,000.00
AOI00136302600	ACONDICIONAMIENTO Y MANTENIMIENTO DE BIENES INMUEBLES PREHISPANICOS EN EL MARCO DE LA LEY 31912	060101 : CAJAMARCA	530 : BIEN	3 : Muy Alta	Fisico	0.00	0.00	0.00	0.00	0.00	0.00	0.00	0.00	0.00	0.00	0.00	7.00	7.00
					Financiero S/.	0.00	0.00	0.00	0.00	0.00	0.00	0.00	0.00	0.00	0.00	0.00	443,400.00	443,400.00
AOI00136302732	EJECUCIÓN DE ACCIONES DE EMERGENCIA EN LOS SITIOS/MONUMENTOS ARQUEOLÓGICOS DE SU JURISDICCIÓN.	060101 : CAJAMARCA	530 : BIEN	3 : Muy Alta	Fisico	0.00	0.00	0.00	0.00	0.00	0.00	8.00	0.00	0.00	0.00	0.00	0.00	8.00
					Financiero S/.	0.00	0.00	0.00	0.00	0.00	0.00	180,500.00	0.00	0.00	0.00	0.00	0.00	180,500.00

OEI.11 OPTIMIZAR LA PREVENCIÓN DE LA AFECTACIÓN DEL PATRIMONIO CULTURAL DE LA NACIÓN

AEI.11.08 PREVENCIÓN OPORTUNA DE AFECTACIONES EN PRESUNTOS BIENES ARQUEOLÓGICOS DEL PATRIMONIO CULTURAL DE LA NACIÓN EN BENEFICIO DEL PAÍS

COD.	Actividad Operativa / Inversiones	Ubigeo	U.M.	Prioridad	Meta	PROGRAMACION 1	2	3	4	5	6	7	8	9	10	11	12	Total Anual
AOI00136301296	EJECUCIÓN DE INSPECCIONES OCULARES A INTERVENCIONES ARQUEOLOGICAS	060101 : CAJAMARCA	599 : ACTA	3 : Muy Alta	Fisico	0.00	0.00	0.00	0.00	1.00	0.00	0.00	0.00	1.00	0.00	0.00	0.00	2.00
					Financiero S/.	0.00	0.00	0.00	0.00	3,000.00	0.00	0.00	0.00	3,000.00	0.00	0.00	0.00	6,000.00
AOI00136301300	ATENCION DE SOLICITUDES DE CIRAS	060101 : CAJAMARCA	001 : ACCION	3 : Muy Alta	Fisico	20.00	20.00	20.00	20.00	20.00	20.00	80.00	175.00	170.00	200.00	200.00	220.00	1,165.00
					Financiero S/.	8,340.00	8,340.00	8,340.00	8,340.00	8,340.00	8,340.00	8,340.00	8,340.00	8,340.00	8,340.00	8,340.00	8,340.00	100,080.00
AOI00136301302	ATENCIÓN DE SOLICITUDES DE INTERVENCIONES ARQUEOLÓGICAS	060101 : CAJAMARCA	001 : ACCION	3 : Muy Alta	Fisico	15.00	15.00	15.00	15.00	15.00	15.00	20.00	20.00	25.00	25.00	40.00	40.00	260.00
					Financiero S/.	8,340.00	8,340.00	8,340.00	8,340.00	8,340.00	8,340.00	8,340.00	8,340.00	8,340.00	8,340.00	8,340.00	8,340.00	100,080.00

OEI.13 FORTALECER LA GESTIÓN INSTITUCIONAL

AEI.13.03 GESTIÓN INSTITUCIONAL EFECTIVA DEL MINISTERIO DE CULTURA

COD.	Actividad Operativa / Inversiones	Ubigeo	U.M.	Prioridad	Meta	PROGRAMACION 1	2	3	4	5	6	7	8	9	10	11	12	Total Anual
AOI00136301308	GESTION OPERATIVA Y ADMINISTRATIVA DE LA DDC CAJAMARCA	060101 : CAJAMARCA	001 : ACCION	3 : Muy Alta	Fisico	1.00	1.00	1.00	1.00	1.00	1.00	1.00	1.00	1.00	1.00	1.00	1.00	12.00
					Financiero S/.	203,567.00	588,341.00	197,330.00	197,330.00	294,027.00	203,836.00	238,661.00	197,330.00	200,330.00	197,330.00	272,144.00	179,361.00	2,969,587.00

Unidad Ejecutora : 001363 - MINISTERIO DE CULTURA - ADMINISTRACION GENERAL

Centro de Costo: 23.01 - DIRECCIÓN DESCONCENTRADA DE CULTURA CALLAO

OEI.11 OPTIMIZAR LA PREVENCIÓN DE LA AFECTACIÓN DEL PATRIMONIO CULTURAL DE LA NACIÓN

AEI.11.04 PROTECCIÓN PERMANENTE A LOS BIENES DEL PATRIMONIO CULTURAL DE LA NACIÓN A FAVOR DE LA CIUDADANÍA.

COD.	Actividad Operativa / Inversiones	Ubigeo	U.M.	Prioridad	Meta	PROGRAMACION 1	2	3	4	5	6	7	8	9	10	11	12	Total Anual
AOI00136302622	INTERVENCIÓN EN LA INFRAESTRUCTURA Y EQUIPAMIENTO DE LOS MUSEOS Y DEPÓSITOS PARA MEJORAR LAS CONDICIONES DE SEGURIDAD Y CONSERVACIÓN DE LOS BIENES CULTURALES MUEBLES	070101 : CALLAO	065 : INTERVENCION	3 : Muy Alta	Fisico	0.00	0.00	0.00	0.00	0.00	0.00	0.00	0.00	0.00	0.00	1.00	1.00	2.00
					Financiero S/.	0.00	0.00	0.00	0.00	0.00	0.00	0.00	0.00	0.00	35,000.00	0.00	35,000.00	70,000.00
AOI00136302623	ACONDICIONAMIENTO Y MANTENIMIENTO DE BIENES INMUEBLES PREHISPANICOS EN EL MARCO DE LA LEY 31912	070101 : CALLAO	530 : BIEN	3 : Muy Alta	Fisico	0.00	0.00	0.00	0.00	0.00	0.00	0.00	0.00	0.00	0.00	0.00	2.00	2.00
					Financiero S/.	0.00	0.00	0.00	0.00	0.00	0.00	0.00	0.00	0.00	0.00	90,000.00	93,180.00	183,180.00
AOI00136302624	PROMOCIÓN DE LA INSCRIPCIÓN DEL CEVICHE COMO PATRIMONIO DE LA HUMANIDAD – UNESCO (LEY 31912)	070101 : CALLAO	530 : BIEN	3 : Muy Alta	Fisico	0.00	0.00	0.00	0.00	0.00	0.00	0.00	0.00	0.00	0.00	0.00	1.00	1.00
					Financiero S/.	0.00	0.00	0.00	0.00	0.00	0.00	0.00	0.00	0.00	0.00	0.00	15,000.00	15,000.00

OEI.11 OPTIMIZAR LA PREVENCIÓN DE LA AFECTACIÓN DEL PATRIMONIO CULTURAL DE LA NACIÓN

AEI.11.08 PREVENCIÓN OPORTUNA DE AFECTACIONES EN PRESUNTOS BIENES ARQUEOLÓGICOS DEL PATRIMONIO CULTURAL DE LA NACIÓN EN BENEFICIO DEL PAÍS

COD.	Actividad Operativa / Inversiones	Ubigeo	U.M.	Prioridad	Meta	PROGRAMACION 1	2	3	4	5	6	7	8	9	10	11	12	Total Anual
AOI00136301588	ATENCION DE SOLICITUDES DE CIRAS	070101 : CALLAO	001 : ACCION	3 : Muy Alta	Fisico	3.00	3.00	3.00	4.00	3.00	6.00	7.00	0.00	3.00	2.00	2.00	1.00	37.00
					Financiero S/.	7,799.40	7,799.40	7,799.40	7,799.40	7,799.40	7,799.40	8,399.40	7,799.40	7,799.40	7,799.40	7,799.40	2,500.00	88,893.40
AOI00136301596	ATENCIÓN DE SOLICITUDES DE PMA	070101 : CALLAO	001 : ACCION	3 : Muy Alta	Fisico	3.00	3.00	3.00	3.00	3.00	3.00	9.00	5.00	7.00	20.00	20.00	20.00	99.00
					Financiero S/.	7,799.40	7,799.40	7,799.40	7,799.40	7,799.40	7,799.40	8,399.40	7,799.40	7,799.40	7,799.40	7,799.00	2,500.20	88,893.20

OEI.13 FORTALECER LA GESTIÓN INSTITUCIONAL

AEI.13.03 GESTIÓN INSTITUCIONAL EFECTIVA DEL MINISTERIO DE CULTURA

COD.	Actividad Operativa / Inversiones	Ubigeo	U.M.	Prioridad	Meta	PROGRAMACION 1	2	3	4	5	6	7	8	9	10	11	12	Total Anual
AOI00136301556	GESTION OPERATIVA Y ADMINISTRATIVA DE LA DDC CALLAO	070101 : CALLAO	001 : ACCION	3 : Muy Alta	Fisico	12.00	12.00	12.00	12.00	12.00	12.00	37.00	59.00	45.00	65.00	65.00	66.00	409.00
					Financiero S/.	49,557.20	55,767.65	55,767.65	104,923.79	104,923.79	104,923.79	74,858.15	99,251.63	99,251.63	124,560.63	99,251.63	414,975.86	1,388,013.40

Unidad Ejecutora : 001363 - MINISTERIO DE CULTURA - ADMINISTRACION GENERAL

Centro de Costo: 24.01 - DIRECCIÓN DESCONCENTRADA DE CULTURA HUANCAVELICA

OEI.01 INCREMENTAR LA PRESTACIÓN DE SERVICIOS CON PERTINENCIA CULTURAL Y LINGÜÍSTICA HACIA LOS PUEBLOS INDÍGENAS U ORIGINARIOS Y EL PUEBLO AFROPERUANO.

AEI.01.04 ASISTENCIA TÉCNICA PERMANENTE EN LA INCORPORACIÓN DEL ENFOQUE INTERCULTURAL PARA LA PROVISIÓN DE SERVICIOS PÚBLICOS DIRIGIDO A LOS TRES NIVELES DE GOBIERNO.

COD.	Actividad Operativa / Inversiones	Ubigeo	U.M.	Prioridad	Meta	PROGRAMACION 1	2	3	4	5	6	7	8	9	10	11	12	Total Anual
AOI00136302486	REALIZACIÓN DE ACCIONES PARA FORTALECER LA GESTIÓN TERRITORIAL EN MATERIA DE INTERCULTURALIDAD	090101 : HUANCAVELICA	001 : ACCION	3 : Muy Alta	Fisico	0.00	0.00	0.00	0.00	0.00	0.00	0.00	1.00	1.00	1.00	1.00	1.00	5.00
					Financiero S/.	0.00	0.00	0.00	0.00	0.00	0.00	0.00	5,320.00	4,715.00	4,000.00	4,000.00	4,000.00	22,035.00

OEI.07 INCREMENTAR LA PARTICIPACIÓN DE LA POBLACIÓN EN BIENES; SERVICIOS Y ACTIVIDADES CULTURALES DIVERSOS.

AEI.07.04 ESPECTÁCULOS ARTÍSTICOS Y CULTURALES DIVERSOS Y ACCESIBLES A LA POBLACIÓN

COD.	Actividad Operativa / Inversiones	Ubigeo	U.M.	Prioridad	Meta	PROGRAMACION 1	2	3	4	5	6	7	8	9	10	11	12	Total Anual
AOI00136302580	PROMOCIÓN DE FESTIVALES, CONCIERTOS, EXPOSICIONES, EXHIBICIONES EN INDUSTRIAS CULTURALES EN LA POBLACIÓN	090101 : HUANCAVELICA	010 : BENEFICIARIO	3 : Muy Alta	Fisico	0.00	0.00	0.00	0.00	0.00	0.00	0.00	700.00	0.00	0.00	0.00	1,000.00	1,700.00
					Financiero S/.	0.00	0.00	0.00	0.00	0.00	0.00	0.00	7,500.00	0.00	0.00	11,000.00	4,800.00	23,300.00

OEI.10 FORTALECER LA APROPIACIÓN SOCIAL Y SALVAGUARDA DEL PATRIMONIO COMO PARTE DE LA IDENTIDAD CULTURAL DE LA POBLACIÓN Y SU TERRITORIO

AEI.10.02 FORTALECIMIENTO PERMANENTE DE CAPACIDADES DE LOS AGENTES; ORGANIZACIONES; MEDIADORES Y EDUCADORES EN LA PROMOCIÓN DEL PATRIMONIO CULTURAL

COD.	Actividad Operativa / Inversiones	Ubigeo	U.M.	Prioridad	Meta	PROGRAMACION 1	2	3	4	5	6	7	8	9	10	11	12	Total Anual
AOI00136302705	DIFUSIÓN Y PROMOCIÓN DE LA PARTICIPACIÓN CIUDADANA PARA LA VALORACIÓN Y DEFENSA DEL PATRIMONIO CULTURAL EN MARCO DE LA LEY 31912	090101 : HUANCAVELICA	259 : PERSONA INFORMADA	3 : Muy Alta	Fisico	0.00	0.00	0.00	0.00	0.00	0.00	0.00	0.00	0.00	0.00	0.00	100.00	100.00
					Financiero S/.	0.00	0.00	0.00	0.00	0.00	0.00	0.00	0.00	0.00	0.00	0.00	18,000.00	18,000.00

OEI.11 OPTIMIZAR LA PREVENCIÓN DE LA AFECTACIÓN DEL PATRIMONIO CULTURAL DE LA NACIÓN

AEI.11.01 DECLARATORIA E INSCRIPCIÓN OPORTUNA PARA LA PROTECCIÓN DE LOS BIENES MATERIALES PERTENECIENTES AL PATRIMONIO CULTURAL DE LA NACIÓN

COD.	Actividad Operativa / Inversiones	Ubigeo	U.M.	Prioridad	Meta	PROGRAMACION 1	2	3	4	5	6	7	8	9	10	11	12	Total Anual
AOI00136301389	ACTUALIZACION Y VERIFICACIÓN DEL INVENTARIO DE BIENES CULTURALES MUEBLES	090101 : HUANCAVELICA	060 : INFORME	3 : Muy Alta	Fisico	1.00	1.00	1.00	1.00	1.00	1.00	1.00	1.00	1.00	1.00	1.00	1.00	12.00
					Financiero S/.	5,905.64	5,905.64	5,900.22	5,905.48	5,857.00	5,857.00	5,857.00	5,857.00	5,858.00	5,858.00	5,858.00	7,421.02	72,040.00

OEI.11 OPTIMIZAR LA PREVENCIÓN DE LA AFECTACIÓN DEL PATRIMONIO CULTURAL DE LA NACIÓN

AEI.11.04 PROTECCIÓN PERMANENTE A LOS BIENES DEL PATRIMONIO CULTURAL DE LA NACIÓN A FAVOR DE LA CIUDADANÍA.

COD.	Actividad Operativa / Inversiones	Ubigeo	U.M.	Prioridad	Meta	PROGRAMACION 1	2	3	4	5	6	7	8	9	10	11	12	Total Anual
AOI00136302581	INTERVENCIÓN EN LA INFRAESTRUCTURA Y EQUIPAMIENTO DE LOS MUSEOS Y DEPÓSITOS PARA MEJORAR LAS CONDICIONES DE SEGURIDAD Y CONSERVACIÓN DE LOS BIENES CULTURALES MUEBLES	090101 : HUANCAVELICA	065 : INTERVENCION	3 : Muy Alta	Fisico	0.00	0.00	0.00	0.00	0.00	0.00	0.00	2.00	0.00	0.00	0.00	0.00	2.00
					Financiero S/.	0.00	0.00	0.00	0.00	0.00	0.00	134,754.00	0.00	0.00	0.00	0.00	0.00	134,754.00
AOI00136302701	INTERVENCIÓN EN LA INFRAESTRUCTURA Y EQUIPAMIENTO DE LOS MUSEOS Y DEPÓSITOS PARA MEJORAR LAS CONDICIONES DE SEGURIDAD Y CONSERVACIÓN DE LOS BIENES CULTURALES MUEBLES (SEGUNDA INTERVENCIÓN)	090101 : HUANCAVELICA	065 : INTERVENCION	3 : Muy Alta	Fisico	0.00	0.00	0.00	0.00	0.00	0.00	0.00	0.00	0.00	0.00	2.00	2.00	2.00
					Financiero S/.	0.00	0.00	0.00	0.00	0.00	0.00	0.00	0.00	0.00	3,600.00	3,600.00	3,600.00	10,800.00
AOI00136302703	OPERACIÓN Y MANTENIMIENTO DE LOS SITIOS/MONUMENTOS ARQUEOLÓGICOS DE SU JURISDICCIÓN	090101 : HUANCAVELICA	530 : BIEN	3 : Muy Alta	Fisico	0.00	0.00	0.00	0.00	0.00	0.00	0.00	0.00	0.00	0.00	0.00	3.00	3.00
					Financiero S/.	0.00	0.00	0.00	0.00	0.00	0.00	0.00	0.00	0.00	5,400.00	76,400.00	44,400.00	126,200.00
AOI00136302704	ACONDICIONAMIENTO Y MANTENIMIENTO DE BIENES INMUEBLES PREHISPANICOS EN EL MARCO DE LA LEY 31912	090101 : HUANCAVELICA	530 : BIEN	3 : Muy Alta	Fisico	0.00	0.00	0.00	0.00	0.00	0.00	0.00	0.00	0.00	0.00	0.00	3.00	3.00
					Financiero S/.	0.00	0.00	0.00	0.00	0.00	0.00	0.00	0.00	0.00	0.00	0.00	400,000.00	400,000.00

OEI.11 OPTIMIZAR LA PREVENCIÓN DE LA AFECTACIÓN DEL PATRIMONIO CULTURAL DE LA NACIÓN

AEI.11.08 PREVENCIÓN OPORTUNA DE AFECTACIONES EN PRESUNTOS BIENES ARQUEOLÓGICOS DEL PATRIMONIO CULTURAL DE LA NACIÓN EN BENEFICIO DEL PAÍS

COD.	Actividad Operativa / Inversiones	Ubigeo	U.M.	Prioridad	Meta	PROGRAMACION 1	2	3	4	5	6	7	8	9	10	11	12	Total Anual
AOI00136301335	EJECUCIÓN DE INSPECCIONES OCULARES A INTERVENCIONES ARQUEOLOGICAS	090101 : HUANCAVELICA	599 : ACTA	3 : Muy Alta	Fisico	1.00	1.00	1.00	1.00	1.00	1.00	0.00	0.00	0.00	0.00	0.00	0.00	6.00
					Financiero S/.	0.00	0.00	0.00	0.00	0.00	0.00	1,000.00	0.00	0.00	0.00	0.00	0.00	1,000.00
AOI00136301361	ATENCIÓN DE SOLICITUDES DE INTERVENCIONES ARQUEOLOGICAS - PMA	090101 : HUANCAVELICA	001 : ACCION	3 : Muy Alta	Fisico	10.00	10.00	10.00	10.00	10.00	10.00	10.00	10.00	10.00	15.00	20.00	20.00	145.00
					Financiero S/.	8,000.00	4,000.00	28,000.00	17,206.76	2,000.00	2,000.00	30,508.36	30,000.00	30,284.00	32,421.71	38,214.00	38,509.00	261,143.83
AOI00136301374	ATENCIÓN DE SOLICITUDES DE CIRAS	090101 : HUANCAVELICA	001 : ACCION	3 : Muy Alta	Fisico	20.00	20.00	20.00	20.00	20.00	20.00	20.00	20.00	20.00	50.00	60.00	80.00	370.00
					Financiero S/.	5,005.14	42,982.99	70,726.72	38,475.48	68,312.47	67,112.47	11,884.00	6,000.00	6,000.00	6,000.00	6,000.00	20,691.27	349,190.54

OEI.13 FORTALECER LA GESTIÓN INSTITUCIONAL

AEI.13.03 GESTIÓN INSTITUCIONAL EFECTIVA DEL MINISTERIO DE CULTURA

COD.	Actividad Operativa / Inversiones	Ubigeo	U.M.	Prioridad	Meta	PROGRAMACION 1	2	3	4	5	6	7	8	9	10	11	12	Total Anual
AOI00136302579	GESTION OPERATIVA Y ADMINISTRATIVA DE LA DDC HUANCAVELICA	090101 : HUANCAVELICA	001 : ACCION	3 : Muy Alta	Fisico	0.00	0.00	0.00	0.00	0.00	0.00	1.00	1.00	1.00	1.00	1.00	1.00	6.00
					Financiero S/.	0.00	0.00	0.00	0.00	0.00	0.00	60,112.47	51,802.43	20,112.47	21,112.47	43,419.91	37,870.88	234,430.63

Unidad Ejecutora : 001363 - MINISTERIO DE CULTURA - ADMINISTRACION GENERAL

Centro de Costo: 25.01 - DIRECCIÓN DESCONCENTRADA DE CULTURA HUÁNUCO

OEI.01 INCREMENTAR LA PRESTACIÓN DE SERVICIOS CON PERTINENCIA CULTURAL Y LINGÜÍSTICA HACIA LOS PUEBLOS INDÍGENAS U ORIGINARIOS Y EL PUEBLO AFROPERUANO.

AEI.01.04 ASISTENCIA TÉCNICA PERMANENTE EN LA INCORPORACIÓN DEL ENFOQUE INTERCULTURAL PARA LA PROVISIÓN DE SERVICIOS PÚBLICOS DIRIGIDO A LOS TRES NIVELES DE GOBIERNO.

COD.	Actividad Operativa / Inversiones	Ubigeo	U.M.	Prioridad	Meta	PROGRAMACION 1	2	3	4	5	6	7	8	9	10	11	12	Total Anual
AOI00136302473	REALIZACIÓN DE ACCIONES PARA FORTALECER LA GESTIÓN TERRITORIAL EN MATERIA DE INTERCULTURALIDAD.	100101 : HUANUCO	001 : ACCION	3 : Muy Alta	Fisico	0.00	0.00	0.00	0.00	0.00	0.00	0.00	1.00	1.00	1.00	1.00	1.00	5.00
					Financiero S/.	0.00	0.00	0.00	0.00	0.00	0.00	0.00	2,843.20	5,939.20	5,939.20	1,748.40	0.00	16,470.00
AOI00136302714	CAPACITACIÓN BÁSICA EN LENGUA INDÍGENA PREDOMINANTE DE LA REGIÓN A SERVIDORES PÚBLICOS EN EL MARCO DE LA LEY 31912	100101 : HUANUCO	088 : PERSONA CAPACITADA	3 : Muy Alta	Fisico	0.00	0.00	0.00	0.00	0.00	0.00	0.00	0.00	0.00	0.00	0.00	200.00	200.00
					Financiero S/.	0.00	0.00	0.00	0.00	0.00	0.00	0.00	0.00	0.00	0.00	0.00	36,982.00	36,982.00

OEI.10 FORTALECER LA APROPIACIÓN SOCIAL Y SALVAGUARDA DEL PATRIMONIO COMO PARTE DE LA IDENTIDAD CULTURAL DE LA POBLACIÓN Y SU TERRITORIO

AEI.10.02 FORTALECIMIENTO PERMANENTE DE CAPACIDADES DE LOS AGENTES; ORGANIZACIONES; MEDIADORES Y EDUCADORES EN LA PROMOCIÓN DEL PATRIMONIO CULTURAL

COD.	Actividad Operativa / Inversiones	Ubigeo	U.M.	Prioridad	Meta	PROGRAMACION 1	2	3	4	5	6	7	8	9	10	11	12	Total Anual
AOI00136302715	DIFUSIÓN Y PROMOCIÓN DE LA PARTICIPACIÓN CIUDADANA PARA LA VALORACIÓN Y DEFENSA DEL PATRIMONIO CULTURAL EN MARCO DE LA LEY 31912	100101 : HUANUCO	259 : PERSONA INFORMADA	3 : Muy Alta	Fisico	0.00	0.00	0.00	0.00	0.00	0.00	0.00	0.00	0.00	0.00	0.00	100.00	100.00
					Financiero S/.	0.00	0.00	0.00	0.00	0.00	0.00	0.00	0.00	0.00	0.00	0.00	10,500.00	10,500.00

OEI.10 FORTALECER LA APROPIACIÓN SOCIAL Y SALVAGUARDA DEL PATRIMONIO COMO PARTE DE LA IDENTIDAD CULTURAL DE LA POBLACIÓN Y SU TERRITORIO

AEI.10.04 SERVICIOS DE INTERPRETACIÓN ACCESIBLES; INCLUSIVOS Y DIVERSOS EN BENEFICIO DE LA POBLACIÓN

COD.	Actividad Operativa / Inversiones	Ubigeo	U.M.	Prioridad	Meta	PROGRAMACION 1	2	3	4	5	6	7	8	9	10	11	12	Total Anual
AOI00136301994	DIFUSIÓN DEL PATRIMONIO CULTURAL A TRAVÉS DE LAS VISITAS A LOS MUSEOS Y SITIOS ARQUEOLÓGICOS	100101 : HUANUCO	248 : REPORTE	3 : Alta	Fisico	2.00	2.00	2.00	2.00	2.00	2.00	2.00	3.00	2.00	2.00	2.00	3.00	26.00
					Financiero S/.	0.00	0.00	0.00	200.00	0.00	0.00	0.00	700.00	500.00	0.00	0.00	700.00	2,100.00

OEI.11 OPTIMIZAR LA PREVENCIÓN DE LA AFECTACIÓN DEL PATRIMONIO CULTURAL DE LA NACIÓN

AEI.11.04 PROTECCIÓN PERMANENTE A LOS BIENES DEL PATRIMONIO CULTURAL DE LA NACIÓN A FAVOR DE LA CIUDADANÍA.

COD.	Actividad Operativa / Inversiones	Ubigeo	U.M.	Prioridad	Meta	PROGRAMACION 1	2	3	4	5	6	7	8	9	10	11	12	Total Anual
AOI00136302710	OPERACIÓN Y MANTENIMIENTO DE LA ZONA ARQUEOLÓGICA MONUMENTAL DE KOTOSH	100101 : HUANUCO	530 : BIEN	3 : Muy Alta	Fisico	0.00	0.00	0.00	0.00	0.00	0.00	0.00	0.00	0.00	0.00	1.00	0.00	1.00
					Financiero S/.	0.00	0.00	0.00	0.00	0.00	0.00	0.00	0.00	0.00	0.00	34,500.00	0.00	34,500.00
AOI00136302712	ACONDICIONAMIENTO Y MANTENIMIENTO DE BIENES INMUEBLES PREHISPANICOS EN EL MARCO DE LA LEY 31912	100101 : HUANUCO	530 : BIEN	3 : Muy Alta	Fisico	0.00	0.00	0.00	0.00	0.00	0.00	0.00	0.00	0.00	0.00	0.00	2.00	2.00
					Financiero S/.	0.00	0.00	0.00	0.00	0.00	0.00	0.00	0.00	0.00	0.00	323,000.00	0.00	323,000.00
AOI00136302713	PROMOCIÓN DEL PATRIMONIO CULTURAL - RURAQ MAKI, ENCUÉNTRATE CON LA DIVERSIDAD CREATIVA (LEY 31912)	100101 : HUANUCO	530 : BIEN	3 : Muy Alta	Fisico	0.00	0.00	0.00	0.00	0.00	0.00	0.00	0.00	0.00	0.00	0.00	1.00	1.00
					Financiero S/.	0.00	0.00	0.00	0.00	0.00	0.00	0.00	0.00	0.00	0.00	0.00	11,700.00	11,700.00

OEI.11 OPTIMIZAR LA PREVENCIÓN DE LA AFECTACIÓN DEL PATRIMONIO CULTURAL DE LA NACIÓN

AEI.11.05 ACCIONES PREVENTIVAS Y DE DEFENSA PERMANENTES POR AFECTACIONES AL PATRIMONIO CULTURAL DE LA NACIÓN EN BENEFICIO DEL PAÍS

COD.	Actividad Operativa / Inversiones	Ubigeo	U.M.	Prioridad	Meta	PROGRAMACION 1	2	3	4	5	6	7	8	9	10	11	12	Total Anual
AOI00136301333	ATENCIÓN DE DENUNCIAS Y OPERATIVOS DE PREVENCIÓN PARA LA DEFENSA DE LOS BIENES PERTENECIENTES AL PATRIMONIO CULTURAL DE LA NACIÓN	100101 : HUANUCO	001 : ACCION	3 : Muy Alta	Fisico	0.00	0.00	0.00	0.00	0.00	0.00	0.00	0.00	0.00	0.00	0.00	5.00	5.00
					Financiero S/.	380.00	0.00	0.00	0.00	0.00	0.00	27,908.00	0.00	0.00	0.00	0.00	0.00	28,288.00

OEI.11 OPTIMIZAR LA PREVENCIÓN DE LA AFECTACIÓN DEL PATRIMONIO CULTURAL DE LA NACIÓN

AEI.11.08 PREVENCIÓN OPORTUNA DE AFECTACIONES EN PRESUNTOS BIENES ARQUEOLÓGICOS DEL PATRIMONIO CULTURAL DE LA NACIÓN EN BENEFICIO DEL PAÍS

COD.	Actividad Operativa / Inversiones	Ubigeo	U.M.	Prioridad	Meta	PROGRAMACION 1	2	3	4	5	6	7	8	9	10	11	12	Total Anual
AOI00136301312	ATENCION DE SOLICITUDES DE CIRAS	100101 : HUANUCO	001 : ACCION	3 : Muy Alta	Fisico	15.00	15.00	15.00	15.00	15.00	15.00	90.00	90.00	48.00	48.00	48.00	48.00	462.00
					Financiero S/.	350.00	350.00	350.00	350.00	350.00	350.00	350.00	350.00	350.00	350.00	350.00	350.00	4,200.00
AOI00136301315	ATENCIÓN DE SOLICITUDES DE INTERVENCIONES ARQUEOLOGICAS	100101 : HUANUCO	001 : ACCION	3 : Muy Alta	Fisico	5.00	5.00	5.00	5.00	5.00	5.00	5.00	5.00	5.00	5.00	5.00	5.00	60.00
					Financiero S/.	200.00	200.00	200.00	200.00	200.00	200.00	200.00	200.00	200.00	200.00	200.00	200.00	2,400.00
AOI00136301319	DIFUSIÓN DE LOS PROCEDIMIENTOS PARA OBTENCIÓN DE CIRA Y AUTORIZACIÓN DE PMA	100101 : HUANUCO	117 : EVENTOS	3 : Muy Alta	Fisico	0.00	1.00	0.00	0.00	0.00	0.00	0.00	0.00	0.00	1.00	0.00	0.00	2.00
					Financiero S/.	34,790.58	34,790.58	56,226.78	56,226.78	56,226.78	56,226.78	19,475.50	0.00	0.00	0.00	0.00	0.00	313,963.78
AOI00136302111	EJECUCIÓN DE INSPECCIONES OCULARES A INTERVENCIONES ARQUEOLOGICAS.	100101 : HUANUCO	599 : ACTA	3 : Muy Alta	Fisico	5.00	5.00	5.00	5.00	5.00	5.00	5.00	5.00	5.00	5.00	5.00	5.00	60.00
					Financiero S/.	0.00	0.00	200.00	0.00	0.00	200.00	0.00	0.00	200.00	0.00	0.00	200.00	800.00

OEI.13 FORTALECER LA GESTIÓN INSTITUCIONAL

AEI.13.03 GESTIÓN INSTITUCIONAL EFECTIVA DEL MINISTERIO DE CULTURA

COD.	Actividad Operativa / Inversiones	Ubigeo	U.M.	Prioridad	Meta	PROGRAMACION 1	2	3	4	5	6	7	8	9	10	11	12	Total Anual
AOI00136301327	GESTION OPERATIVA Y ADMINISTRATIVA DE LA DDC HUANUCO	100101 : HUANUCO	001 : ACCION	3 : Muy Alta	Fisico	1.00	1.00	1.00	1.00	1.00	1.00	1.00	1.00	1.00	1.00	1.00	1.00	12.00
					Financiero S/.	20,541.67	20,541.67	26,221.67	24,981.67	21,441.67	20,541.67	93,392.45	100,708.45	109,993.45	115,433.11	110,827.11	110,983.63	775,608.22

Unidad Ejecutora : 001363 - MINISTERIO DE CULTURA - ADMINISTRACION GENERAL

Centro de Costo: 26.01 - DIRECCIÓN DESCONCENTRADA DE CULTURA ICA

OEI.01 INCREMENTAR LA PRESTACIÓN DE SERVICIOS CON PERTINENCIA CULTURAL Y LINGÜÍSTICA HACIA LOS PUEBLOS INDÍGENAS U ORIGINARIOS Y EL PUEBLO AFROPERUANO.

AEI.01.04 ASISTENCIA TÉCNICA PERMANENTE EN LA INCORPORACIÓN DEL ENFOQUE INTERCULTURAL PARA LA PROVISIÓN DE SERVICIOS PÚBLICOS DIRIGIDO A LOS TRES NIVELES DE GOBIERNO.

COD.	Actividad Operativa / Inversiones	Ubigeo	U.M.	Prioridad	Meta	PROGRAMACION 1	2	3	4	5	6	7	8	9	10	11	12	Total Anual
AOI00136302479	REALIZACIÓN DE ACCIONES PARA FORTALECER LA GESTIÓN TERRITORIAL EN MATERIA DE INTERCULTURALIDAD"	110101 : ICA	001 : ACCION	3 : Muy Alta	Fisico	0.00	0.00	0.00	0.00	0.00	0.00	0.00	0.00	1.00	1.00	1.00	1.00	0.00
					Financiero S/.	0.00	0.00	0.00	0.00	0.00	0.00	0.00	0.00	0.00	4,000.00	4,000.00	4,000.00	12,000.00

OEI.11 OPTIMIZAR LA PREVENCIÓN DE LA AFECTACIÓN DEL PATRIMONIO CULTURAL DE LA NACIÓN

AEI.11.02 FORMACIÓN DE CAPACIDADES PERMANENTE DE LOS ACTORES INVOLUCRADOS EN LA DEFENSA; RECUPERACIÓN Y RESTITUCIÓN Y MANEJO TERRITORIAL DEL PATRIMONIO CULTURAL EN SUS JURISDICCIONES

COD.	Actividad Operativa / Inversiones	Ubigeo	U.M.	Prioridad	Meta	PROGRAMACION 1	2	3	4	5	6	7	8	9	10	11	12	Total Anual
AOI00136301761	FORTALECIMIENTO DE LA GESTIÓN PARTICIPATIVA EN LOS MONUMENTOS ARQUEOLÓGICOS	110101 : ICA	117 : EVENTOS	3 : Muy Alta	Fisico	0.00	1.00	1.00	0.00	0.00	0.00	0.00	1.00	0.00	0.00	0.00	0.00	3.00
					Financiero S/.	120,440.67	129,377.45	132,208.67	132,208.67	132,208.67	132,208.67	7,208.67	7,208.67	7,208.67	7,208.67	7,208.66	3,039.90	817,736.04

OEI.11 OPTIMIZAR LA PREVENCIÓN DE LA AFECTACIÓN DEL PATRIMONIO CULTURAL DE LA NACIÓN

AEI.11.04 PROTECCIÓN PERMANENTE A LOS BIENES DEL PATRIMONIO CULTURAL DE LA NACIÓN A FAVOR DE LA CIUDADANÍA.

COD.	Actividad Operativa / Inversiones	Ubigeo	U.M.	Prioridad	Meta	PROGRAMACION 1	2	3	4	5	6	7	8	9	10	11	12	Total Anual
AOI00136301706	EVALUACIÓN Y DIAGNÓSTICO DEL ESTADO DE CONSERVACIÓN DEL MONUMENTO DECLARADO PATRIMONIO CULTURAL INMUEBLE	110101 : ICA	460 : FICHA TECNICA	3 : Muy Alta	Fisico	0.00	0.00	6.00	2.00	2.00	6.00	4.00	4.00	6.00	6.00	6.00	6.00	48.00
					Financiero S/.	2,000.00	2,000.00	2,000.00	2,000.00	2,000.00	2,000.00	8,000.00	2,000.00	2,000.00	2,000.00	2,000.00	6,000.00	34,000.00
AOI00136301709	INTERVENCIÓN EN LA INFRAESTRUCTURA Y EQUIPAMIENTO DE LOS MUSEOS Y DEPÓSITOS PARA MEJORAR LAS CONDICIONES DE SEGURIDAD Y CONSERVACIÓN DE LOS BIENES CULTURALES MUEBLES	110101 : ICA	065 : INTERVENCION	3 : Muy Alta	Fisico	1.00	1.00	2.00	1.00	1.00	2.00	2.00	0.00	0.00	2.00	2.00	1.00	15.00
					Financiero S/.	0.00	0.00	0.00	0.00	0.00	4,913.52	8,913.52	13,827.04	6,913.52	6,913.52	13,827.04	11,259.75	66,567.91
AOI00136301715	OPERACIÓN Y MANTENIMIENTO DE LOS SITIOS/MONUMENTOS ARQUEOLÓGICOS DE SU JURISDICCIÓN	110101 : ICA	530 : BIEN	3 : Muy Alta	Fisico	0.00	0.00	0.00	0.00	0.00	0.00	0.00	0.00	0.00	0.00	0.00	1.00	1.00
					Financiero S/.	0.00	0.00	0.00	0.00	14,006.01	14,006.01	14,006.01	14,006.01	28,012.02	28,012.02	28,012.01	12,800.00	152,860.09
AOI00136301717	EVALUACIÓN DE LAS CONDICIONES DE CONSERVACIÓN, SEGURIDAD DE LOS MUSEOS, SALAS DE EXPOSICIÓN Y DEPÓSITOS DE BIENES CULTURALES	110101 : ICA	060 : INFORME	3 : Muy Alta	Fisico	3.00	3.00	2.00	4.00	2.00	3.00	3.00	2.00	2.00	2.00	6.00	2.00	34.00
					Financiero S/.	5,000.00	5,000.00	5,000.00	5,000.00	5,000.00	10,000.00	9,000.00	5,000.00	5,000.00	5,000.00	6,000.00	15,000.00	80,000.00
AOI00136301727	RESTAURACION DE BIENES CULTURALES MUEBLES	110101 : ICA	060 : INFORME	3 : Muy Alta	Fisico	0.00	0.00	0.00	0.00	0.00	0.00	0.00	0.00	0.00	0.00	0.00	1.00	1.00
					Financiero S/.	1,000.00	1,000.00	1,000.00	1,000.00	1,000.00	1,000.00	1,000.00	1,000.00	1,000.00	1,000.00	1,000.00	1,000.00	12,000.00
AOI00136301730	IMPLEMENTACIÓN DE EXPOSICIONES TEMPORALES O PERMANENTES EN LOS MUSEOS DE SU JURISDICCIÓN	110101 : ICA	363 : ACTIVIDAD EFECTUADA	3 : Muy Alta	Fisico	0.00	0.00	1.00	1.00	1.00	1.00	1.00	0.00	1.00	1.00	1.00	0.00	8.00
					Financiero S/.	0.00	0.00	5,000.00	5,000.00	5,000.00	5,000.00	5,000.00	5,000.00	5,000.00	5,000.00	5,000.00	5,788.00	50,788.00
AOI00136302582	EJECUCIÓN DE ACCIONES DE EMERGENCIA EN LOS SITIOS/MONUMENTOS ARQUEOLÓGICOS DE SU JURISDICCIÓN - SITIO ARQUEOLOGICO PAREDONES DE NASCA	110101 : ICA	530 : BIEN	3 : Muy Alta	Fisico	0.00	0.00	0.00	0.00	0.00	0.00	0.00	1.00	0.00	0.00	0.00	0.00	1.00
					Financiero S/.	0.00	0.00	0.00	0.00	0.00	0.00	0.00	15,500.00	0.00	0.00	0.00	0.00	15,500.00
AOI00136302729	INTERVENCIÓN EN LA INFRAESTRUCTURA Y EQUIPAMIENTO DE LOS MUSEOS Y DEPÓSITOS EN MARCO DE LA LEY 31912	110101 : ICA	065 : INTERVENCION	3 : Muy Alta	Fisico	0.00	0.00	0.00	0.00	0.00	0.00	0.00	0.00	0.00	0.00	0.00	1.00	1.00
					Financiero S/.	0.00	0.00	0.00	0.00	0.00	0.00	0.00	0.00	0.00	0.00	0.00	152,650.00	152,650.00
AOI00136302730	ACONDICIONAMIENTO Y MANTENIMIENTO DE BIENES INMUEBLES PREHISPANICOS EN EL MARCO DE LA LEY 31912	110101 : ICA	530 : BIEN	3 : Muy Alta	Fisico	0.00	0.00	0.00	0.00	0.00	0.00	0.00	0.00	0.00	0.00	0.00	8.00	8.00
					Financiero S/.	0.00	0.00	0.00	0.00	0.00	0.00	0.00	0.00	0.00	0.00	0.00	466,940.00	466,940.00
AOI00136302731	INTERVENCIÓN PARA LA CONSERVACIÓN EN EL PATRIMONIO HISTÓRICO INMUEBLE EN SITUACIÓN DE RIESGO (LEY 31912)	110101 : ICA	530 : BIEN	3 : Muy Alta	Fisico	0.00	0.00	0.00	0.00	0.00	0.00	0.00	0.00	0.00	0.00	0.00	2.00	2.00
					Financiero S/.	0.00	0.00	0.00	0.00	0.00	0.00	0.00	0.00	0.00	0.00	0.00	133,600.00	133,600.00

OEI.11 OPTIMIZAR LA PREVENCIÓN DE LA AFECTACIÓN DEL PATRIMONIO CULTURAL DE LA NACIÓN

AEI.11.05 ACCIONES PREVENTIVAS Y DE DEFENSA PERMANENTES POR AFECTACIONES AL PATRIMONIO CULTURAL DE LA NACIÓN EN BENEFICIO DEL PAÍS

COD.	Actividad Operativa / Inversiones	Ubigeo	U.M.	Prioridad	Meta	PROGRAMACION 1	2	3	4	5	6	7	8	9	10	11	12	Total Anual
AOI00136301754	ATENCIÓN DE DENUNCIAS Y OPERATIVOS DE PREVENCIÓN PARA LA DEFENSA DE LOS BIENES PERTENECIENTES AL PATRIMONIO CULTURAL DE LA NACIÓN	110101 : ICA	530 : BIEN	3 : Muy Alta	Fisico	0.00	0.00	0.00	0.00	0.00	0.00	0.00	0.00	0.00	0.00	0.00	1.00	1.00
					Financiero S/.	27,481.67	31,525.48	31,525.48	31,525.48	31,525.48	31,525.48	31,525.48	40,525.48	40,525.48	40,525.48	43,525.48	58,800.53	440,537.00

OEI.11 OPTIMIZAR LA PREVENCIÓN DE LA AFECTACIÓN DEL PATRIMONIO CULTURAL DE LA NACIÓN

AEI.11.08 PREVENCIÓN OPORTUNA DE AFECTACIONES EN PRESUNTOS BIENES ARQUEOLÓGICOS DEL PATRIMONIO CULTURAL DE LA NACIÓN EN BENEFICIO DEL PAÍS

COD.	Actividad Operativa / Inversiones	Ubigeo	U.M.	Prioridad	Meta	PROGRAMACION 1	2	3	4	5	6	7	8	9	10	11	12	Total Anual
AOI00136301631	EJECUCIÓN DE INSPECCIONES OCULARES A INTERVENCIONES ARQUEOLOGICAS	110101 : ICA	599 : ACTA	3 : Muy Alta	Fisico	5.00	5.00	5.00	5.00	5.00	5.00	31.00	45.00	45.00	45.00	45.00	45.00	286.00
					Financiero S/.	32,086.66	3,415.12	99,088.10	129,088.10	129,088.10	149,088.10	141,088.10	144,409.24	144,188.10	180,188.10	182,188.10	206,496.48	1,540,412.30
AOI00136301769	ATENCIÓN DE SOLICITUDES DE CIRAS	110101 : ICA	001 : ACCION	3 : Muy Alta	Fisico	4.00	4.00	4.00	4.00	4.00	4.00	47.00	85.00	75.00	60.00	60.00	60.00	411.00
					Financiero S/.	0.00	0.00	11,136.00	11,136.00	11,136.00	11,136.00	44,636.00	46,636.00	46,636.00	84,906.00	84,636.00	93,979.33	445,973.33
AOI00136301777	ATENCIÓN DE SOLICITUDES DE INTERVENCIONES ARQUEOLOGICAS	110101 : ICA	001 : ACCION	3 : Muy Alta	Fisico	4.00	4.00	4.00	4.00	4.00	4.00	11.00	20.00	20.00	20.00	20.00	20.00	135.00
					Financiero S/.	2,000.00	2,000.00	2,000.00	2,000.00	2,000.00	2,000.00	3,500.00	3,500.00	3,500.00	3,500.00	3,500.00	4,500.00	34,000.00

OEI.13 FORTALECER LA GESTIÓN INSTITUCIONAL

AEI.13.03 GESTIÓN INSTITUCIONAL EFECTIVA DEL MINISTERIO DE CULTURA

COD.	Actividad Operativa / Inversiones	Ubigeo	U.M.	Prioridad	Meta	PROGRAMACION 1	2	3	4	5	6	7	8	9	10	11	12	Total Anual
AOI00136301736	GESTION OPERATIVA Y ADMINISTRATIVA DE LA DDC ICA	110101 : ICA	001 : ACCION	3 : Muy Alta	Fisico	11.00	12.00	14.00	13.00	13.00	13.00	12.00	14.00	12.00	12.00	9.00	9.00	144.00
					Financiero S/.	75,797.50	75,797.50	75,797.50	75,797.50	75,797.50	75,797.50	186,401.50	190,297.50	200,306.50	212,986.50	248,983.50	228,707.83	1,722,468.33
AOI00136302446	IMPLEMENTACIÓN DE EQUIPOS TECNOLÓGICOS PARA EL MUSEO REGIONAL DE ICA "ADOLFO BERMÚDEZ JENKINS" - DONACIÓN DINERARIA EFECTUADA POR TOKYO BROADCASTING SYSTEM TELEVISION INC.	110101 : ICA	001 : ACCION	3 : Muy Alta	Fisico	0.00	0.00	0.00	0.00	0.00	0.00	0.00	1.00	0.00	0.00	0.00	0.00	1.00
					Financiero S/.	0.00	0.00	0.00	0.00	0.00	0.00	0.00	22,678.00	0.00	0.00	0.00	0.00	22,678.00

Unidad Ejecutora : 001363 - MINISTERIO DE CULTURA - ADMINISTRACION GENERAL
Centro de Costo: 27.01 - DIRECCIÓN DESCONCENTRADA DE CULTURA JUNÍN

OEI.01 INCREMENTAR LA PRESTACIÓN DE SERVICIOS CON PERTINENCIA CULTURAL Y LINGÜÍSTICA HACIA LOS PUEBLOS INDÍGENAS U ORIGINARIOS Y EL PUEBLO AFROPERUANO.

AEI.01.04 ASISTENCIA TÉCNICA PERMANENTE EN LA INCORPORACIÓN DEL ENFOQUE INTERCULTURAL PARA LA PROVISIÓN DE SERVICIOS PÚBLICOS DIRIGIDO A LOS TRES NIVELES DE GOBIERNO.

COD.	Actividad Operativa / Inversiones	Ubigeo	U.M.	Prioridad	Meta	PROGRAMACION 1	2	3	4	5	6	7	8	9	10	11	12	Total Anual
AOI00136302487	REALIZACIÓN DE ACCIONES PARA FORTALECER LA GESTIÓN TERRITORIAL EN MATERIA DE INTERCULTURALIDAD	120501 : JUNIN	001 : ACCION	3 : Muy Alta	Fisico	0.00	0.00	0.00	0.00	0.00	0.00	0.00	3.00	3.00	3.00	3.00	3.00	15.00
					Financiero S/.	0.00	0.00	0.00	0.00	0.00	0.00	0.00	60,000.00	0.00	0.00	0.00	0.00	60,000.00
AOI00136302686	CAPACITACIÓN BÁSICO EN LENGUA INDÍGENA PREDOMINANTE DE LA REGIÓN A SERVIDORES PÚBLICOS EN EL MARCO DE LA LEY N° 31912	120101 : HUANCAYO	088 : PERSONA CAPACITADA	3 : Muy Alta	Fisico	0.00	0.00	0.00	0.00	0.00	0.00	0.00	0.00	0.00	0.00	0.00	1,000.00	1,000.00
					Financiero S/.	0.00	0.00	0.00	0.00	0.00	0.00	0.00	0.00	0.00	0.00	6,982.00	30,000.00	36,982.00

OEI.08 FORTALECER EL DESARROLLO DE LA OFERTA CULTURAL DE LAS ARTES E INDUSTRIAS CULTURALES Y CREATIVAS.

AEI.08.03 DESARROLLO DE FERIAS; FESTIVALES; MERCADOS Y/O ESPACIOS DE CIRCULACIÓN DE BIENES Y SERVICIOS CULTURALES PERMANENTES PARA LOS AGENTES CULTURALES

COD.	Actividad Operativa / Inversiones	Ubigeo	U.M.	Prioridad	Meta	PROGRAMACION 1	2	3	4	5	6	7	8	9	10	11	12	Total Anual
AOI00136302439	PARTICIPACIÓN EN FESTIVALES O FERIAS NACIONALES	120501 : JUNIN	117 : EVENTOS	3 : Muy Alta	Fisico	0.00	0.00	0.00	0.00	1.00	0.00	0.00	0.00	0.00	0.00	0.00	0.00	1.00
					Financiero S/.	0.00	0.00	0.00	0.00	35,000.00	0.00	0.00	0.00	0.00	0.00	0.00	0.00	35,000.00

OEI.10 FORTALECER LA APROPIACIÓN SOCIAL Y SALVAGUARDA DEL PATRIMONIO COMO PARTE DE LA IDENTIDAD CULTURAL DE LA POBLACIÓN Y SU TERRITORIO

AEI.10.02 FORTALECIMIENTO PERMANENTE DE CAPACIDADES DE LOS AGENTES; ORGANIZACIONES; MEDIADORES Y EDUCADORES EN LA PROMOCIÓN DEL PATRIMONIO CULTURAL

COD.	Actividad Operativa / Inversiones	Ubigeo	U.M.	Prioridad	Meta	PROGRAMACION 1	2	3	4	5	6	7	8	9	10	11	12	Total Anual
AOI00136302685	DIFUSIÓN Y PROMOCIÓN DE LA PARTICIPACIÓN CIUDADANA PARA LA VALORACIÓN Y DEFENSA DEL PATRIMONIO CULTURAL EN MARCO DE LA LEY 31912	120101 : HUANCAYO	259 : PERSONA INFORMADA	3 : Muy Alta	Fisico	0.00	0.00	0.00	0.00	0.00	0.00	0.00	0.00	0.00	0.00	0.00	100.00	100.00
					Financiero S/.	0.00	0.00	0.00	0.00	0.00	0.00	0.00	0.00	0.00	0.00	0.00	15,500.00	15,500.00

OEI.11 OPTIMIZAR LA PREVENCIÓN DE LA AFECTACIÓN DEL PATRIMONIO CULTURAL DE LA NACIÓN

AEI.11.01 DECLARATORIA E INSCRIPCIÓN OPORTUNA PARA LA PROTECCIÓN DE LOS BIENES MATERIALES PERTENECIENTES AL PATRIMONIO CULTURAL DE LA NACIÓN

COD.	Actividad Operativa / Inversiones	Ubigeo	U.M.	Prioridad	Meta	PROGRAMACION 1	2	3	4	5	6	7	8	9	10	11	12	Total Anual
AOI00136301821	DIFUSIÓN DEL PATRIMONIO CULTURAL A TRAVÉS DE LAS VISITAS A MUSEOS Y SITIOS ARQUEOLÓGICOS	120101 : HUANCAYO	248 : REPORTE	3 : Muy Alta	Fisico	1.00	1.00	1.00	1.00	2.00	2.00	2.00	2.00	2.00	2.00	2.00	1.00	19.00
					Financiero S/.	4,170.00	4,170.00	3,270.00	2,670.00	2,670.00	2,670.00	1,170.00	1,170.00	1,170.00	1,170.00	1,170.00	1,033.00	26,503.00
AOI00136302684	VERIFICACIÓN EN SITU DE BIENES CULTURALES MUEBLES A REGISTRAR EN EL MARCO DE LA LEY 31912	120101 : HUANCAYO	112 : UNIDAD	3 : Muy Alta	Fisico	0.00	0.00	0.00	0.00	0.00	0.00	0.00	0.00	0.00	0.00	50.00	50.00	100.00
					Financiero S/.	0.00	0.00	0.00	0.00	0.00	0.00	0.00	0.00	0.00	0.00	0.00	12,000.00	12,000.00

OEI.11 OPTIMIZAR LA PREVENCIÓN DE LA AFECTACIÓN DEL PATRIMONIO CULTURAL DE LA NACIÓN

AEI.11.02 FORMACIÓN DE CAPACIDADES PERMANENTE DE LOS ACTORES INVOLUCRADOS EN LA DEFENSA; RECUPERACIÓN Y RESTITUCIÓN Y MANEJO TERRITORIAL DEL PATRIMONIO CULTURAL EN SUS JURISDICCIONES

COD.	Actividad Operativa / Inversiones	Ubigeo	U.M.	Prioridad	Meta	PROGRAMACION 1	2	3	4	5	6	7	8	9	10	11	12	Total Anual
AOI00136301801	FORTALECIMIENTO DE LA GESTION PARTICIPATIVA DE LOS MONUMENTOS ARQUEOLOGICOS	120501 : JUNIN	117 : EVENTOS	3 : Muy Alta	Fisico	2.00	2.00	4.00	5.00	7.00	5.00	6.00	7.00	6.00	5.00	5.00	4.00	58.00
					Financiero S/.	20,350.00	20,800.00	20,800.00	20,800.00	23,043.00	20,800.00	16,419.00	15,800.00	15,800.00	15,800.00	20,800.00	20,800.00	232,012.00

OEI.11 OPTIMIZAR LA PREVENCIÓN DE LA AFECTACIÓN DEL PATRIMONIO CULTURAL DE LA NACIÓN

AEI.11.04 PROTECCIÓN PERMANENTE A LOS BIENES DEL PATRIMONIO CULTURAL DE LA NACIÓN A FAVOR DE LA CIUDADANÍA.

COD.	Actividad Operativa / Inversiones	Ubigeo	U.M.	Prioridad	Meta	PROGRAMACION 1	2	3	4	5	6	7	8	9	10	11	12	Total Anual
AOI00136302687	PROMOCIÓN DE LA INSCRIPCIÓN DEL CEVICHE COMO PATRIMONIO DE LA HUMANIDAD - UNESCO (LEY 31912)	120101 : HUANCAYO	530 : BIEN	3 : Muy Alta	Fisico	0.00	0.00	0.00	0.00	0.00	0.00	0.00	0.00	0.00	0.00	0.00	1.00	1.00
					Financiero S/.	0.00	0.00	0.00	0.00	0.00	0.00	0.00	0.00	0.00	0.00	0.00	8,700.00	8,700.00
AOI00136302688	ACONDICIONAMIENTO Y MANTENIMIENTO DE BIENES INMUEBLES PREHISPANICOS EN EL MARCO DE LA LEY 31912	120101 : HUANCAYO	530 : BIEN	3 : Muy Alta	Fisico	0.00	0.00	0.00	0.00	0.00	0.00	0.00	0.00	0.00	0.00	0.00	1.00	1.00
					Financiero S/.	0.00	0.00	0.00	0.00	0.00	0.00	0.00	0.00	0.00	0.00	0.00	413,000.00	413,000.00
AOI00136302743	OPERACIÓN Y MANTENIMIENTO DE LOS SITIOS/MONUMENTOS ARQUEOLÓGICOS DE SU JURISDICCIÓN	120501 : JUNIN	530 : BIEN	3 : Muy Alta	Fisico	0.00	0.00	0.00	0.00	0.00	0.00	0.00	0.00	0.00	0.00	0.00	1.00	1.00
					Financiero S/.	0.00	0.00	0.00	0.00	0.00	0.00	43,936.00	0.00	0.00	0.00	0.00	0.00	43,936.00

OEI.11 OPTIMIZAR LA PREVENCIÓN DE LA AFECTACIÓN DEL PATRIMONIO CULTURAL DE LA NACIÓN

AEI.11.08 PREVENCIÓN OPORTUNA DE AFECTACIONES EN PRESUNTOS BIENES ARQUEOLÓGICOS DEL PATRIMONIO CULTURAL DE LA NACIÓN EN BENEFICIO DEL PAÍS

COD.	Actividad Operativa / Inversiones	Ubigeo	U.M.	Prioridad	Meta	PROGRAMACION 1	2	3	4	5	6	7	8	9	10	11	12	Total Anual
AOI00136301783	EJECUCIÓN DE INSPECCIONES OCULARES A INTERVENCIONES ARQUEOLOGICAS	120101 : HUANCAYO	599 : ACTA	3 : Muy Alta	Fisico	1.00	1.00	1.00	1.00	1.00	1.00	1.00	2.00	1.00	1.00	1.00	1.00	13.00
					Financiero S/.	200.00	200.00	200.00	200.00	200.00	200.00	100.00	86.48	50.00	50.00	50.00	50.00	1,586.48
AOI00136301789	ATENCIÓN DE SOLICITUDES CIRAS	120101 : HUANCAYO	001 : ACCION	3 : Muy Alta	Fisico	30.00	30.00	30.00	30.00	30.00	30.00	30.00	30.00	30.00	30.00	30.00	30.00	360.00
					Financiero S/.	15,616.00	26,035.00	27,000.00	27,100.00	27,100.00	27,100.00	27,100.00	27,100.00	27,100.00	28,200.00	29,488.00	29,488.00	318,427.00
AOI00136301794	ATENCIÓN DE SOLICITUDES DE INTERVENCIONES ARQUEOLOGICAS	120101 : HUANCAYO	001 : ACCION	3 : Muy Alta	Fisico	25.00	25.00	25.00	25.00	25.00	25.00	25.00	25.00	25.00	25.00	25.00	25.00	300.00
					Financiero S/.	20,716.00	33,100.00	33,100.00	33,100.00	33,100.00	33,100.00	33,100.00	33,100.00	33,100.00	28,526.00	33,100.00	33,100.00	380,242.00

OEI.13 FORTALECER LA GESTIÓN INSTITUCIONAL

AEI.13.03 GESTIÓN INSTITUCIONAL EFECTIVA DEL MINISTERIO DE CULTURA

COD.	Actividad Operativa / Inversiones	Ubigeo	U.M.	Prioridad	Meta	PROGRAMACION 1	2	3	4	5	6	7	8	9	10	11	12	Total Anual
AOI00136301814	GESTION OPERATIVA Y ADMINISTRATIVA DE LA DDC JUNIN	120101 : HUANCAYO	001 : ACCION	3 : Muy Alta	Fisico	36.00	38.00	43.00	44.00	45.00	46.00	46.00	45.00	46.00	46.00	39.00	38.00	512.00
					Financiero S/.	13,195.66	8,267.34	81,000.00	81,016.00	102,000.00	107,000.00	98,520.00	71,000.00	112,000.00	124,138.00	197,228.00	202,066.52	1,197,431.52

Unidad Ejecutora : 001363 - MINISTERIO DE CULTURA - ADMINISTRACION GENERAL
Centro de Costo: 28.01 - DIRECCIÓN DESCONCENTRADA DE CULTURA LAMBAYEQUE

OEI.01 INCREMENTAR LA PRESTACIÓN DE SERVICIOS CON PERTINENCIA CULTURAL Y LINGÜÍSTICA HACIA LOS PUEBLOS INDÍGENAS U ORIGINARIOS Y EL PUEBLO AFROPERUANO.

AEI.01.04 ASISTENCIA TÉCNICA PERMANENTE EN LA INCORPORACIÓN DEL ENFOQUE INTERCULTURAL PARA LA PROVISIÓN DE SERVICIOS PÚBLICOS DIRIGIDO A LOS TRES NIVELES DE GOBIERNO.

COD.	Actividad Operativa / Inversiones	Ubigeo	U.M.	Prioridad	Meta	PROGRAMACION 1	2	3	4	5	6	7	8	9	10	11	12	Total Anual
AOI00136302483	REALIZACIÓN DE ACCIONES PARA FORTALECER LA GESTIÓN TERRITORIAL EN MATERIA DE INTERCULTURALIDAD	140101 : CHICLAYO	001 : ACCION	3 : Muy Alta	Fisico	0.00	0.00	0.00	0.00	0.00	0.00	0.00	1.00	1.00	1.00	1.00	1.00	5.00
					Financiero S/.	0.00	0.00	0.00	0.00	0.00	0.00	0.00	6,650.00	6,650.00	6,650.00	50.00	0.00	20,000.00

OEI.11 OPTIMIZAR LA PREVENCIÓN DE LA AFECTACIÓN DEL PATRIMONIO CULTURAL DE LA NACIÓN

AEI.11.01 DECLARATORIA E INSCRIPCIÓN OPORTUNA PARA LA PROTECCIÓN DE LOS BIENES MATERIALES PERTENECIENTES AL PATRIMONIO CULTURAL DE LA NACIÓN

COD.	Actividad Operativa / Inversiones	Ubigeo	U.M.	Prioridad	Meta	PROGRAMACION 1	2	3	4	5	6	7	8	9	10	11	12	Total Anual
AOI00136301859	ELABORACION DE PROPUESTA DE UN BIEN COMO POSIBLE PATRIMONIO CULTURAL DE LA NACIÓN	140101 : CHICLAYO	201 : INFORME TECNICO	3 : Muy Alta	Fisico	0.00	0.00	2.00	0.00	0.00	2.00	0.00	0.00	2.00	0.00	0.00	2.00	8.00
					Financiero S/.	0.00	0.00	1,497.50	1,497.50	1,497.50	507.00	657.00	507.00	507.00	507.00	507.00	0.00	7,684.50
AOI00136301862	DIFUSIÓN DE LOS PROCEDIMIENTOS DE DECLARATORIA DEL PATRIMONIO CULTURAL.	140101 : CHICLAYO	363 : ACTIVIDAD EFECTUADA	3 : Muy Alta	Fisico	0.00	0.00	1.00	0.00	0.00	1.00	0.00	0.00	1.00	0.00	0.00	1.00	4.00
					Financiero S/.	0.00	0.00	0.00	1,521.00	1,521.00	1,521.00	1,971.00	1,521.00	1,521.00	1,521.00	360.50	0.00	11,457.50

OEI.11 OPTIMIZAR LA PREVENCIÓN DE LA AFECTACIÓN DEL PATRIMONIO CULTURAL DE LA NACIÓN

AEI.11.04 PROTECCIÓN PERMANENTE A LOS BIENES DEL PATRIMONIO CULTURAL DE LA NACIÓN A FAVOR DE LA CIUDADANÍA.

COD.	Actividad Operativa / Inversiones	Ubigeo	U.M.	Prioridad	Meta	PROGRAMACION 1	2	3	4	5	6	7	8	9	10	11	12	Total Anual
AOI00136301863	EVALUACIÓN Y DIAGNÓSTICO DEL ESTADO DE CONSERVACIÓN DEL MONUMENTO DECLARADO PATRIMONIO CULTURAL INMUEBLE	140101 : CHICLAYO	460 : FICHA TECNICA	3 : Muy Alta	Fisico	0.00	0.00	0.00	0.00	0.00	1.00	0.00	0.00	0.00	0.00	0.00	1.00	2.00
					Financiero S/.	405.00	3,580.00	3,580.00	12,598.00	12,598.00	12,598.00	15,568.00	12,598.00	12,598.00	12,598.00	12,598.00	38,351.00	149,670.00
AOI00136301865	EJECUCIÓN DE ACCIONES DE EMERGENCIA EN LOS SITIOS/MONUMENTOS ARQUEOLÓGICOS DE SU JURISDICCIÓN	140101 : CHICLAYO	530 : BIEN	3 : Muy Alta	Fisico	0.00	0.00	0.00	0.00	0.00	0.00	0.00	0.00	0.00	0.00	1.00	0.00	1.00
					Financiero S/.	720.00	720.00	720.00	720.00	720.00	720.00	720.00	720.00	720.00	720.00	720.00	725.00	8,645.00
AOI00136302499	EJECUCIÓN DE ACCIONES DE EMERGENCIA EN LOS SITIOS/MONUMENTOS ARQUEOLÓGICOS DE COLLUD, HUACA BANDERA, HUACA RAJADA, JOTORO, ZARPAN, EL ORO, VENTARRON, LAS VENTANAS, LA MERCED, LAS BALSAS, CERRO PATAPO, SANTA ROSA PAMPA GRANDE, LA PAVA, CHOTUNA	140101 : CHICLAYO	530 : BIEN	3 : Alta	Fisico	0.00	0.00	14.00	0.00	0.00	0.00	0.00	0.00	0.00	0.00	0.00	0.00	14.00
					Financiero S/.	0.00	0.00	203,028.00	0.00	0.00	0.00	0.00	0.00	0.00	0.00	0.00	0.00	203,028.00
AOI00136302678	INTERVENCIÓN PARA LA CONSERVACIÓN EN EL PATRIMONIO HISTÓRICO INMUEBLE EN SITUACIÓN DE RIESGO (LEY 31912)	140301 : LAMBAYEQUE	530 : BIEN	3 : Muy Alta	Fisico	0.00	0.00	0.00	0.00	0.00	0.00	0.00	0.00	0.00	0.00	0.00	4.00	4.00
					Financiero S/.	0.00	0.00	0.00	0.00	0.00	0.00	0.00	0.00	0.00	0.00	0.00	866,000.00	866,000.00
AOI00136302679	ACONDICIONAMIENTO Y MANTENIMIENTO DE BIENES INMUEBLES PREHISPANICOS EN EL MARCO DE LA LEY 31912	140301 : LAMBAYEQUE	530 : BIEN	3 : Muy Alta	Fisico	0.00	0.00	0.00	0.00	0.00	0.00	0.00	0.00	0.00	0.00	0.00	3.00	3.00
					Financiero S/.	0.00	0.00	0.00	0.00	0.00	0.00	0.00	0.00	0.00	0.00	0.00	131,000.00	131,000.00

OEI.11 OPTIMIZAR LA PREVENCIÓN DE LA AFECTACIÓN DEL PATRIMONIO CULTURAL DE LA NACIÓN

AEI.11.08 PREVENCIÓN OPORTUNA DE AFECTACIONES EN PRESUNTOS BIENES ARQUEOLÓGICOS DEL PATRIMONIO CULTURAL DE LA NACIÓN EN BENEFICIO DEL PAÍS

COD.	Actividad Operativa / Inversiones	Ubigeo	U.M.	Prioridad	Meta	PROGRAMACION 1	2	3	4	5	6	7	8	9	10	11	12	Total Anual
AOI00136301724	ATENCIÓN DE SOLICITUDES DE INTERVENCIONES ARQUEOLOGICAS	140101 : CHICLAYO	001 : ACCION	3 : Muy Alta	Fisico	6.00	6.00	6.00	6.00	6.00	6.00	6.00	6.00	6.00	6.00	6.00	6.00	72.00
					Financiero S/.	2,883.00	2,883.00	2,883.00	2,883.00	2,883.00	2,883.00	3,633.00	2,883.00	2,883.00	2,883.00	2,883.00	3,629.50	36,092.50
AOI00136301830	ATENCIÓN DE SOLICITUDES DE CIRAS	140101 : CHICLAYO	001 : ACCION	3 : Muy Alta	Fisico	12.00	12.00	12.00	12.00	12.00	12.00	12.00	12.00	12.00	12.00	12.00	12.00	144.00
					Financiero S/.	17,218.50	17,218.50	17,218.50	17,218.50	17,218.50	17,218.50	19,018.50	17,218.50	17,518.50	17,706.50	17,218.50	13,452.50	205,444.00
AOI00136301842	DIFUSIÓN DE LOS PROCEDIMIENTOS PARA OBTENCIÓN DE CIRA Y AUTORIZACIÓN DE PMA	140101 : CHICLAYO	117 : EVENTOS	3 : Muy Alta	Fisico	0.00	0.00	1.00	0.00	1.00	0.00	1.00	0.00	0.00	1.00	0.00	0.00	4.00
					Financiero S/.	0.00	0.00	4,242.00	4,242.00	4,242.00	4,242.00	4,842.00	4,242.00	4,242.00	4,242.00	4,242.00	7,750.00	46,528.00
AOI00136302137	EJECUCIÓN DE INSPECCIONES OCULARES A INTERVENCIONES ARQUEOLOGICAS	140301 : LAMBAYEQUE	599 : ACTA	3 : Muy Alta	Fisico	10.00	10.00	10.00	10.00	10.00	10.00	10.00	10.00	10.00	10.00	10.00	10.00	120.00
					Financiero S/.	13,630.00	13,630.00	13,630.00	13,630.00	13,630.00	13,630.00	14,080.00	13,630.00	13,630.00	13,630.00	13,630.00	8,509.50	158,889.50

OEI.13 FORTALECER LA GESTIÓN INSTITUCIONAL

AEI.13.03 GESTIÓN INSTITUCIONAL EFECTIVA DEL MINISTERIO DE CULTURA

COD.	Actividad Operativa / Inversiones	Ubigeo	U.M.	Prioridad	Meta	PROGRAMACION 1	2	3	4	5	6	7	8	9	10	11	12	Total Anual
AOI00136301867	GESTIÓN OPERATIVA Y ADMINISTRATIVA DE LA DDC LAMBAYEQUE	140101 : CHICLAYO	001 : ACCION	3 : Muy Alta	Fisico	7.00	7.00	7.00	7.00	7.00	7.00	7.00	7.00	7.00	7.00	7.00	7.00	84.00
					Financiero S/.	50,444.08	50,444.08	65,904.78	65,904.78	85,982.28	85,982.28	143,505.28	85,982.28	91,849.28	90,482.28	94,330.78	187,102.82	1,097,915.00

Unidad Ejecutora : 001363 - MINISTERIO DE CULTURA - ADMINISTRACION GENERAL

Centro de Costo: 29.01 - DIRECCIÓN DESCONCENTRADA DE CULTURA LORETO

OEI.01 INCREMENTAR LA PRESTACIÓN DE SERVICIOS CON PERTINENCIA CULTURAL Y LINGÜÍSTICA HACIA LOS PUEBLOS INDÍGENAS U ORIGINARIOS Y EL PUEBLO AFROPERUANO.

AEI.01.04 ASISTENCIA TÉCNICA PERMANENTE EN LA INCORPORACIÓN DEL ENFOQUE INTERCULTURAL PARA LA PROVISIÓN DE SERVICIOS PÚBLICOS DIRIGIDO A LOS TRES NIVELES DE GOBIERNO.

COD.	Actividad Operativa / Inversiones	Ubigeo	U.M.	Prioridad	Meta	PROGRAMACION 1	2	3	4	5	6	7	8	9	10	11	12	Total Anual
AOI00136302532	REALIZACIÓN DE ACCIONES PARA FORTALECER LA GESTIÓN TERRITORIAL EN MATERIA DE INTERCULTURALIDAD	160101 : IQUITOS	001 : ACCION	3 : Muy Alta	Fisico	0.00	0.00	0.00	0.00	0.00	0.00	0.00	1.00	1.00	1.00	1.00	1.00	5.00
					Financiero S/.	0.00	0.00	0.00	0.00	0.00	0.00	0.00	21,320.00	21,320.00	17,370.00	21,320.00	14,976.00	96,306.00
AOI00136302738	CAPACITACIÓN BÁSICA EN LENGUA INDÍGENA PREDOMINANTE DE LA REGIÓN A SERVIDORES PÚBLICOS EN EL MARCO DE LA LEY 31912	160101 : IQUITOS	088 : PERSONA CAPACITADA	3 : Muy Alta	Fisico	0.00	0.00	0.00	0.00	0.00	0.00	0.00	0.00	0.00	0.00	0.00	100.00	100.00
					Financiero S/.	0.00	0.00	0.00	0.00	0.00	0.00	0.00	0.00	0.00	0.00	0.00	36,982.00	36,982.00

OEI.10 FORTALECER LA APROPIACIÓN SOCIAL Y SALVAGUARDA DEL PATRIMONIO COMO PARTE DE LA IDENTIDAD CULTURAL DE LA POBLACIÓN Y SU TERRITORIO

AEI.10.02 FORTALECIMIENTO PERMANENTE DE CAPACIDADES DE LOS AGENTES; ORGANIZACIONES; MEDIADORES Y EDUCADORES EN LA PROMOCIÓN DEL PATRIMONIO CULTURAL

COD.	Actividad Operativa / Inversiones	Ubigeo	U.M.	Prioridad	Meta	PROGRAMACION 1	2	3	4	5	6	7	8	9	10	11	12	Total Anual
AOI00136302733	DIFUSIÓN Y PROMOCIÓN DE LA PARTICIPACIÓN CIUDADANA PARA LA VALORACIÓN Y DEFENSA DEL PATRIMONIO CULTURAL EN MARCO DE LA LEY 31912	160101 : IQUITOS	259 : PERSONA INFORMADA	3 : Muy Alta	Fisico	0.00	0.00	0.00	0.00	0.00	0.00	0.00	0.00	0.00	0.00	0.00	5.00	5.00
					Financiero S/.	0.00	0.00	0.00	0.00	0.00	0.00	0.00	0.00	0.00	0.00	0.00	15,500.00	15,500.00

OEI.11 OPTIMIZAR LA PREVENCIÓN DE LA AFECTACIÓN DEL PATRIMONIO CULTURAL DE LA NACIÓN

AEI.11.02 FORMACIÓN DE CAPACIDADES PERMANENTE DE LOS ACTORES INVOLUCRADOS EN LA DEFENSA; RECUPERACIÓN Y RESTITUCIÓN Y MANEJO TERRITORIAL DEL PATRIMONIO CULTURAL EN SUS JURISDICCIONES

COD.	Actividad Operativa / Inversiones	Ubigeo	U.M.	Prioridad	Meta	PROGRAMACION 1	2	3	4	5	6	7	8	9	10	11	12	Total Anual
AOI00136301439	INSTRUCCIÓN EN LA DEFENSA DEL PATRIMONIO CULTURAL PARA EQUIPOS ESPECIALIZADOS DE INSTITUCIONES INVOLUCRADAS	160101 : IQUITOS	088 : PERSONA CAPACITADA	3 : Muy Alta	Fisico	0.00	0.00	10.00	0.00	0.00	10.00	0.00	0.00	0.00	0.00	0.00	10.00	30.00
					Financiero S/.	0.00	0.00	22,990.00	0.00	0.00	22,288.00	0.00	0.00	21,588.00	0.00	0.00	4,406.00	71,272.00

OEI.11 OPTIMIZAR LA PREVENCIÓN DE LA AFECTACIÓN DEL PATRIMONIO CULTURAL DE LA NACIÓN

AEI.11.04 PROTECCIÓN PERMANENTE A LOS BIENES DEL PATRIMONIO CULTURAL DE LA NACIÓN A FAVOR DE LA CIUDADANÍA.

COD.	Actividad Operativa / Inversiones	Ubigeo	U.M.	Prioridad	Meta	PROGRAMACION 1	2	3	4	5	6	7	8	9	10	11	12	Total Anual
AOI00136301426	CONSERVACION PREVENTIVA Y DIAGNOSTICO DE BIENES CULTURALES MUEBLES	160101 : IQUITOS	001 : ACCION	3 : Muy Alta	Fisico	1.00	1.00	1.00	1.00	1.00	1.00	1.00	1.00	1.00	1.00	1.00	1.00	12.00
					Financiero S/.	1,600.00	7,021.00	7,021.00	7,021.00	7,021.00	7,021.00	10,021.00	18,146.00	17,646.00	17,241.00	17,646.00	10,026.00	127,431.00
AOI00136302197	INTERVENCIÓN EN LA INFRAESTRUCTURA Y EQUIPAMIENTO DE LOS MUSEOS Y DEPÓSITOS PARA MEJORAR LAS CONDICIONES DE SEGURIDAD Y CONSERVACIÓN DE LOS BIENES CULTURALES MUEBLES	160101 : IQUITOS	065 : INTERVENCION	3 : Muy Alta	Fisico	0.00	0.00	0.00	0.00	0.00	0.00	0.00	0.00	1.00	0.00	0.00	0.00	1.00
					Financiero S/.	0.00	1,600.00	1,600.00	1,600.00	1,000.00	2,200.00	3,600.00	2,000.00	0.00	0.00	0.00	0.00	13,600.00
AOI00136302198	IMPLEMENTACIÓN DE EXPOSICIONES TEMPORALES O PERMANENTES EN LOS MUSEOS DE SU JURISDICCIÓN	160101 : IQUITOS	363 : ACTIVIDAD EFECTUADA	3 : Muy Alta	Fisico	0.00	0.00	0.00	0.00	0.00	0.00	0.00	0.00	0.00	0.00	0.00	0.00	0.00
					Financiero S/.	0.00	0.00	0.00	0.00	0.00	0.00	0.00	0.00	0.00	0.00	0.00	0.00	0.00
AOI00136302735	ACONDICIONAMIENTO Y MANTENIMIENTO DE BIENES INMUEBLES PREHISPANICOS EN EL MARCO DE LA LEY 31912	160101 : IQUITOS	530 : BIEN	3 : Muy Alta	Fisico	0.00	0.00	0.00	0.00	0.00	0.00	0.00	0.00	0.00	0.00	0.00	3.00	3.00
					Financiero S/.	0.00	0.00	0.00	0.00	0.00	0.00	0.00	0.00	0.00	0.00	0.00	286,000.00	286,000.00
AOI00136302736	INTERVENCIÓN PARA LA CONSERVACIÓN EN EL PATRIMONIO HISTÓRICO INMUEBLE EN SITUACIÓN DE RIESGO (LEY 31912)	160101 : IQUITOS	530 : BIEN	3 : Muy Alta	Fisico	0.00	0.00	0.00	0.00	0.00	0.00	0.00	0.00	0.00	0.00	0.00	1.00	1.00
					Financiero S/.	0.00	0.00	0.00	0.00	0.00	0.00	0.00	0.00	0.00	0.00	0.00	710,100.00	710,100.00
AOI00136302737	PROMOCIÓN DEL PATRIMONIO CULTURAL - RURAQ MAKI, ENCUÉNTRATE CON LA DIVERSIDAD CREATIVA (LEY 31912)	160101 : IQUITOS	530 : BIEN	3 : Muy Alta	Fisico	0.00	0.00	0.00	0.00	0.00	0.00	0.00	0.00	0.00	0.00	0.00	2.00	2.00
					Financiero S/.	0.00	0.00	0.00	0.00	0.00	0.00	0.00	0.00	0.00	0.00	39,982.00	0.00	39,982.00

OEI.11 OPTIMIZAR LA PREVENCIÓN DE LA AFECTACIÓN DEL PATRIMONIO CULTURAL DE LA NACIÓN

AEI.11.08 PREVENCIÓN OPORTUNA DE AFECTACIONES EN PRESUNTOS BIENES ARQUEOLÓGICOS DEL PATRIMONIO CULTURAL DE LA NACIÓN EN BENEFICIO DEL PAÍS

COD.	Actividad Operativa / Inversiones	Ubigeo	U.M.	Prioridad	Meta	PROGRAMACION 1	2	3	4	5	6	7	8	9	10	11	12	Total Anual
AOI00136301417	ATENCIÓN DE SOLICITUDES DE CIRAS	160101 : IQUITOS	001 : ACCION	3 : Muy Alta	Fisico	10.00	10.00	10.00	10.00	10.00	10.00	10.00	10.00	40.00	40.00	40.00	40.00	240.00
					Financiero S/.	4,050.00	4,050.00	4,050.00	4,050.00	4,050.00	4,050.00	4,050.00	4,050.00	4,050.00	4,050.00	4,050.00	0.00	44,550.00
AOI00136301418	ATENCIÓN DE SOLICITUDES DE INTERVENCIONES ARQUEOLOGICAS	160101 : IQUITOS	001 : ACCION	3 : Muy Alta	Fisico	5.00	5.00	5.00	5.00	5.00	5.00	5.00	5.00	5.00	5.00	5.00	5.00	60.00
					Financiero S/.	4,050.00	4,050.00	4,050.00	4,050.00	4,050.00	4,050.00	4,050.00	4,050.00	4,050.00	4,050.00	4,050.00	0.00	44,550.00

OEI.13 FORTALECER LA GESTIÓN INSTITUCIONAL

AEI.13.03 GESTIÓN INSTITUCIONAL EFECTIVA DEL MINISTERIO DE CULTURA

COD.	Actividad Operativa / Inversiones	Ubigeo	U.M.	Prioridad	Meta	PROGRAMACION 1	2	3	4	5	6	7	8	9	10	11	12	Total Anual
AOI00136301310	GESTIÓN OPERATIVA Y ADMINISTRATIVA DE LA DDC LORETO Y MUSEO AMAZÓNICO	160101 : IQUITOS	001 : ACCION	3 : Muy Alta	Fisico	1.00	1.00	1.00	1.00	1.00	1.00	1.00	1.00	1.00	1.00	1.00	1.00	12.00
					Financiero S/.	54,876.00	68,912.00	70,672.00	72,430.00	119,674.00	196,970.00	70,672.00	69,784.00	77,172.00	93,342.00	46,230.00	39,868.00	980,602.00

Unidad Ejecutora : 001363 - MINISTERIO DE CULTURA - ADMINISTRACION GENERAL

Centro de Costo: 30.01 - DIRECCIÓN DESCONCENTRADA DE CULTURA MADRE DE DIOS

OEI.01 INCREMENTAR LA PRESTACIÓN DE SERVICIOS CON PERTINENCIA CULTURAL Y LINGÜÍSTICA HACIA LOS PUEBLOS INDÍGENAS U ORIGINARIOS Y EL PUEBLO AFROPERUANO.

AEI.01.04 ASISTENCIA TÉCNICA PERMANENTE EN LA INCORPORACIÓN DEL ENFOQUE INTERCULTURAL PARA LA PROVISIÓN DE SERVICIOS PÚBLICOS DIRIGIDO A LOS TRES NIVELES DE GOBIERNO.

COD.	Actividad Operativa / Inversiones	Ubigeo	U.M.	Prioridad	Meta	PROGRAMACION 1	2	3	4	5	6	7	8	9	10	11	12	Total Anual
AOI00136302471	REALIZACIÓN DE ACCIONES PARA FORTALECER LA GESTIÓN TERRITORIAL EN MATERIA DE INTERCULTURALIDAD	170101 : TAMBOPATA	001 : ACCION	3 : Muy Alta	Fisico	0.00	0.00	0.00	0.00	0.00	0.00	0.00	1.00	1.00	1.00	1.00	1.00	5.00
					Financiero S/.	0.00	0.00	0.00	0.00	0.00	0.00	0.00	9,320.00	9,320.00	9,320.00	2,500.00	2,171.00	32,631.00

OEI.07 INCREMENTAR LA PARTICIPACIÓN DE LA POBLACIÓN EN BIENES; SERVICIOS Y ACTIVIDADES CULTURALES DIVERSOS.

AEI.07.04 ESPECTÁCULOS ARTÍSTICOS Y CULTURALES DIVERSOS Y ACCESIBLES A LA POBLACIÓN

COD.	Actividad Operativa / Inversiones	Ubigeo	U.M.	Prioridad	Meta	PROGRAMACION 1	2	3	4	5	6	7	8	9	10	11	12	Total Anual
AOI00136302745	PROMOCIÓN DE FESTIVALES, CONCIERTOS, EXPOSICIONES, EXHIBICIONES EN INDUSTRIAS	170203 : MADRE DE DIOS	010 : BENEFICIARIO	3 : Muy Alta	Fisico	0.00	0.00	0.00	0.00	0.00	0.00	0.00	0.00	500.00	0.00	0.00	0.00	500.00

						Financiero S/.	0.00	0.00	0.00	0.00	0.00	0.00	0.00	0.00	2,310.00	0.00	0.00	2,100.00	4,410.00

OEI.11 OPTIMIZAR LA PREVENCIÓN DE LA AFECTACIÓN DEL PATRIMONIO CULTURAL DE LA NACIÓN

AEI.11.04 PROTECCIÓN PERMANENTE A LOS BIENES DEL PATRIMONIO CULTURAL DE LA NACIÓN A FAVOR DE LA CIUDADANÍA.

COD.	Actividad Operativa / Inversiones	Ubigeo	U.M.	Prioridad	Meta	PROGRAMACION 1	2	3	4	5	6	7	8	9	10	11	12	Total Anual
AOI00136302598	ACONDICIONAMIENTO Y MANTENIMIENTO DE BIENES INMUEBLES PREHISPANICOS EN EL MARCO DE LA LEY 31912	170101 : TAMBOPATA	530 : BIEN	3 : Muy Alta	Fisico	0.00	0.00	0.00	0.00	0.00	0.00	0.00	0.00	0.00	0.00	0.00	1.00	1.00
					Financiero S/.	0.00	0.00	0.00	0.00	0.00	0.00	0.00	0.00	0.00	0.00	0.00	22,000.00	22,000.00
AOI00136302746	PROMOCIÓN DEL PATRIMONIO CULTURAL - RURAQ MAKI, ENCUÉNTRATE CON LA DIVERSIDAD CREATIVA (LEY 31912)	170203 : MADRE DE DIOS	530 : BIEN	3 : Muy Alta	Fisico	0.00	0.00	0.00	0.00	0.00	0.00	0.00	0.00	0.00	0.00	0.00	1.00	1.00
					Financiero S/.	0.00	0.00	0.00	0.00	0.00	0.00	0.00	0.00	0.00	0.00	0.00	16,700.00	16,700.00

OEI.11 OPTIMIZAR LA PREVENCIÓN DE LA AFECTACIÓN DEL PATRIMONIO CULTURAL DE LA NACIÓN

AEI.11.06 PROMOCIÓN DE LAS EXPRESIONES DEL PATRIMONIO CULTURAL INMATERIAL ACCESIBLES DIRIGIDOS A PORTADORES DEL PATRIMONIO

COD.	Actividad Operativa / Inversiones	Ubigeo	U.M.	Prioridad	Meta	PROGRAMACION 1	2	3	4	5	6	7	8	9	10	11	12	Total Anual
AOI00136302555	PROMOCION DEL PATRIMONIO CULTURAL INMATERIAL	170101 : TAMBOPATA	530 : BIEN	3 : Muy Alta	Fisico	0.00	0.00	0.00	0.00	0.00	0.00	1.00	0.00	0.00	0.00	0.00	1.00	2.00
					Financiero S/.	0.00	0.00	0.00	0.00	0.00	0.00	11,582.00	0.00	0.00	0.00	0.00	0.00	11,582.00

OEI.11 OPTIMIZAR LA PREVENCIÓN DE LA AFECTACIÓN DEL PATRIMONIO CULTURAL DE LA NACIÓN

AEI.11.08 PREVENCIÓN OPORTUNA DE AFECTACIONES EN PRESUNTOS BIENES ARQUEOLÓGICOS DEL PATRIMONIO CULTURAL DE LA NACIÓN EN BENEFICIO DEL PAÍS

COD.	Actividad Operativa / Inversiones	Ubigeo	U.M.	Prioridad	Meta	PROGRAMACION 1	2	3	4	5	6	7	8	9	10	11	12	Total Anual
AOI00136301244	ATENCIÓN DE SOLICITUDES DE CIRA	170101 : TAMBOPATA	001 : ACCION	3 : Muy Alta	Fisico	7.00	7.00	7.00	7.00	7.00	7.00	7.00	7.00	7.00	27.00	27.00	27.00	144.00
					Financiero S/.	2,000.00	1,500.00	2,500.00	2,500.00	2,500.00	2,500.00	2,500.00	2,500.00	2,500.00	2,500.00	2,500.00	1,000.00	27,000.00
AOI00136301246	ATENCIÓN DE SOLICITUDES DE INTERVENCIONES ARQUEOLOGICAS	170101 : TAMBOPATA	001 : ACCION	3 : Muy Alta	Fisico	5.00	5.00	5.00	5.00	5.00	5.00	5.00	5.00	5.00	5.00	14.00	14.00	78.00
					Financiero S/.	2,000.00	1,000.00	2,000.00	2,000.00	2,000.00	2,000.00	2,000.00	2,000.00	2,000.00	2,000.00	2,000.00	1,000.00	22,000.00

OEI.13 FORTALECER LA GESTIÓN INSTITUCIONAL

AEI.13.03 GESTIÓN INSTITUCIONAL EFECTIVA DEL MINISTERIO DE CULTURA

COD.	Actividad Operativa / Inversiones	Ubigeo	U.M.	Prioridad	Meta	PROGRAMACION 1	2	3	4	5	6	7	8	9	10	11	12	Total Anual
AOI00136301242	GESTION OPERATIVA Y ADMINISTRATIVA DE LA DIRECCION DESCONCENTRADA DE CULTURA DE MADRE DE DIOS	170101 : TAMBOPATA	001 : ACCION	3 : Muy Alta	Fisico	9.00	12.00	13.00	9.00	8.00	17.00	8.00	9.00	13.00	12.00	8.00	15.00	133.00
					Financiero S/.	27,000.00	27,904.14	30,000.00	29,900.00	35,000.00	36,750.00	36,000.00	38,560.00	38,560.00	25,814.00	26,514.00	11,314.86	363,317.00
AOI00136302127	DIFUSIÓN DE LOS PROCEDIMIENTOS PARA OBTENCIÓN DE CIRA Y AUTORIZACIÓN DE PMA	170101 : TAMBOPATA	117 : EVENTOS	3 : Muy Alta	Fisico	0.00	1.00	1.00	0.00	0.00	0.00	0.00	0.00	0.00	1.00	0.00	0.00	3.00
					Financiero S/.	500.00	2,200.00	2,500.00	0.00	0.00	0.00	0.00	0.00	0.00	0.00	0.00	0.00	5,200.00

Unidad Ejecutora : 001363 - MINISTERIO DE CULTURA - ADMINISTRACION GENERAL
Centro de Costo: 31.01 - DIRECCIÓN DESCONCENTRADA DE CULTURA MOQUEGUA

OEI.01 INCREMENTAR LA PRESTACIÓN DE SERVICIOS CON PERTINENCIA CULTURAL Y LINGÜÍSTICA HACIA LOS PUEBLOS INDÍGENAS U ORIGINARIOS Y EL PUEBLO AFROPERUANO.

AEI.01.04 ASISTENCIA TÉCNICA PERMANENTE EN LA INCORPORACIÓN DEL ENFOQUE INTERCULTURAL PARA LA PROVISIÓN DE SERVICIOS PÚBLICOS DIRIGIDO A LOS TRES NIVELES DE GOBIERNO.

COD.	Actividad Operativa / Inversiones	Ubigeo	U.M.	Prioridad	Meta	PROGRAMACION 1	2	3	4	5	6	7	8	9	10	11	12	Total Anual
AOI00136302491	REALIZACIÓN DE ACCIONES PARA FORTALECER LA GESTIÓN TERRITORIAL EN MATERIA DE INTERCULTURALIDAD	180101 : MOQUEGUA	001 : ACCION	3 : Muy Alta	Fisico	0.00	0.00	0.00	0.00	0.00	0.00	0.00	1.00	1.00	1.00	1.00	1.00	5.00
					Financiero S/.	0.00	0.00	0.00	0.00	0.00	0.00	0.00	1,091.00	5,320.00	5,320.00	5,320.00	5,320.00	22,371.00

OEI.11 OPTIMIZAR LA PREVENCIÓN DE LA AFECTACIÓN DEL PATRIMONIO CULTURAL DE LA NACIÓN

AEI.11.04 PROTECCIÓN PERMANENTE A LOS BIENES DEL PATRIMONIO CULTURAL DE LA NACIÓN A FAVOR DE LA CIUDADANÍA.

COD.	Actividad Operativa / Inversiones	Ubigeo	U.M.	Prioridad	Meta	PROGRAMACION 1	2	3	4	5	6	7	8	9	10	11	12	Total Anual
AOI00136302747	PROMOCIÓN DEL PATRIMONIO CULTURAL - RURAQ MAKI, ENCUÉNTRATE CON LA DIVERSIDAD CREATIVA (LEY 31912)	180101 : MOQUEGUA	001 : ACCION	3 : Muy Alta	Fisico	0.00	0.00	0.00	0.00	0.00	0.00	0.00	0.00	0.00	0.00	0.00	4.00	4.00
					Financiero S/.	0.00	0.00	0.00	0.00	0.00	0.00	0.00	0.00	0.00	0.00	0.00	39,610.00	39,610.00

OEI.11 OPTIMIZAR LA PREVENCIÓN DE LA AFECTACIÓN DEL PATRIMONIO CULTURAL DE LA NACIÓN

AEI.11.08 PREVENCIÓN OPORTUNA DE AFECTACIONES EN PRESUNTOS BIENES ARQUEOLÓGICOS DEL PATRIMONIO CULTURAL DE LA NACIÓN EN BENEFICIO DEL PAÍS

COD.	Actividad Operativa / Inversiones	Ubigeo	U.M.	Prioridad	Meta	PROGRAMACION 1	2	3	4	5	6	7	8	9	10	11	12	Total Anual
AOI00136301350	EJECUCIÓN DE INSPECCIONES OCULARES A INTERVENCIONES ARQUEOLOGICAS	180101 : MOQUEGUA	599 : ACTA	3 : Muy Alta	Fisico	3.00	3.00	3.00	3.00	3.00	3.00	7.00	7.00	8.00	8.00	8.00	7.00	63.00
					Financiero S/.	1,001.50	1,076.50	1,076.50	1,076.50	1,076.50	1,076.50	1,076.50	1,076.50	1,076.50	1,076.50	1,076.50	1,079.50	12,846.00
AOI00136301544	ATENCIÓN DE SOLICITUDES DE INTERVENCIONES ARQUEOLOGICAS	180101 : MOQUEGUA	001 : ACCION	3 : Muy Alta	Fisico	5.00	6.00	5.00	7.00	9.00	8.00	6.00	8.00	9.00	10.00	11.00	5.00	89.00
					Financiero S/.	9,086.50	9,086.50	9,086.50	15,152.00	15,152.00	15,152.00	15,152.00	17,152.00	17,152.00	17,152.00	17,152.00	16,079.00	172,554.50
AOI00136301581	ATENCIÓN DE SOLICITUDES CIRAS	180101 : MOQUEGUA	001 : ACCION	3 : Muy Alta	Fisico	12.00	14.00	12.00	16.00	14.00	16.00	18.00	18.00	18.00	18.00	18.00	18.00	192.00
					Financiero S/.	5,527.00	9,527.00	9,527.00	9,527.00	9,652.00	9,652.00	10,652.00	10,652.00	10,652.00	10,652.00	10,652.00	14,245.33	120,917.33

OEI.13 FORTALECER LA GESTIÓN INSTITUCIONAL

AEI.13.03 GESTIÓN INSTITUCIONAL EFECTIVA DEL MINISTERIO DE CULTURA

COD.	Actividad Operativa / Inversiones	Ubigeo	U.M.	Prioridad	Meta	PROGRAMACION 1	2	3	4	5	6	7	8	9	10	11	12	Total Anual
AOI00136301589	GESTIÓN ADMINISTRATIVA	180101 : MOQUEGUA	001 : ACCION	3 : Muy Alta	Fisico	1.00	1.00	1.00	1.00	1.00	1.00	1.00	1.00	1.00	1.00	1.00	1.00	12.00
					Financiero S/.	20,767.17	19,100.00	28,600.00	28,600.00	28,600.00	28,600.00	33,987.00	33,100.00	33,100.00	33,100.00	33,100.00	35,168.00	355,822.17

Unidad Ejecutora : 001363 - MINISTERIO DE CULTURA - ADMINISTRACION GENERAL
Centro de Costo: 32.01 - DIRECCIÓN DESCONCENTRADA DE CULTURA PASCO

OEI.01 INCREMENTAR LA PRESTACIÓN DE SERVICIOS CON PERTINENCIA CULTURAL Y LINGÜÍSTICA HACIA LOS PUEBLOS INDÍGENAS U ORIGINARIOS Y EL PUEBLO AFROPERUANO.

AEI.01.04 ASISTENCIA TÉCNICA PERMANENTE EN LA INCORPORACIÓN DEL ENFOQUE INTERCULTURAL PARA LA PROVISIÓN DE SERVICIOS PÚBLICOS DIRIGIDO A LOS TRES NIVELES DE GOBIERNO.

COD.	Actividad Operativa / Inversiones	Ubigeo	U.M.	Prioridad	Meta	PROGRAMACION 1	2	3	4	5	6	7	8	9	10	11	12	Total Anual
AOI00136302478	REALIZACION DE ACCIONES PARA FORTALECER LA GESTION TERRITORIAL EN MATERIA DE INTERCULTURALIDAD	190101 : CHAUPIMARCA	001 : ACCION	3 : Muy Alta	Fisico	0.00	0.00	0.00	0.00	0.00	0.00	0.00	1.00	1.00	1.00	1.00	1.00	5.00
					Financiero S/.	0.00	0.00	0.00	0.00	0.00	0.00	0.00	9,320.00	7,780.00	7,780.00	7,780.00	7,780.00	40,440.00
AOI00136302663	CAPACITACIÓN BÁSICA EN LENGUA INDÍGENA PREDOMINANTE DE LA REGIÓN A SERVIDORES PÚBLICOS EN EL MARCO DE LA LEY 31912	190101 : CHAUPIMARCA	088 : PERSONA CAPACITADA	3 : Muy Alta	Fisico	0.00	0.00	0.00	0.00	0.00	0.00	0.00	0.00	0.00	0.00	0.00	150.00	150.00
					Financiero S/.	0.00	0.00	0.00	0.00	0.00	0.00	0.00	0.00	0.00	0.00	0.00	36,982.00	36,982.00

OEI.11 OPTIMIZAR LA PREVENCIÓN DE LA AFECTACIÓN DEL PATRIMONIO CULTURAL DE LA NACIÓN

AEI.11.01 DECLARATORIA E INSCRIPCIÓN OPORTUNA PARA LA PROTECCIÓN DE LOS BIENES MATERIALES PERTENECIENTES AL PATRIMONIO CULTURAL DE LA NACIÓN

COD.	Actividad Operativa / Inversiones	Ubigeo	U.M.	Prioridad	Meta	PROGRAMACION 1	2	3	4	5	6	7	8	9	10	11	12	Total Anual
AOI00136302661	VERIFICACIÓN EN SITU DE BIENES CULTURALES MUEBLES A REGISTRAR EN EL MARCO DE LA LEY 31912	190101 : CHAUPIMARCA	112 : UNIDAD	3 : Muy Alta	Fisico	0.00	0.00	0.00	0.00	0.00	0.00	0.00	0.00	0.00	0.00	50.00	50.00	100.00
					Financiero S/.	0.00	0.00	0.00	0.00	0.00	0.00	0.00	0.00	0.00	0.00	0.00	12,000.00	12,000.00

OEI.11 OPTIMIZAR LA PREVENCIÓN DE LA AFECTACIÓN DEL PATRIMONIO CULTURAL DE LA NACIÓN

AEI.11.04 PROTECCIÓN PERMANENTE A LOS BIENES DEL PATRIMONIO CULTURAL DE LA NACIÓN A FAVOR DE LA CIUDADANÍA.

COD.	Actividad Operativa / Inversiones	Ubigeo	U.M.	Prioridad	Meta	PROGRAMACION 1	2	3	4	5	6	7	8	9	10	11	12	Total Anual
AOI00136301448	IMPLEMENTACIÓN DE EXPOSICIONES TEMPORALES O PERMANENTES EN LOS MUSEOS DE SU JURISDICCIÓN	190101 : CHAUPIMARCA	363 : ACTIVIDAD EFECTUADA	3 : Alta	Fisico	0.00	1.00	1.00	1.00	2.00	1.00	1.00	1.00	0.00	1.00	2.00	1.00	12.00
					Financiero S/.	0.00	2,424.00	2,424.00	2,424.00	3,134.00	2,424.00	3,134.00	3,924.00	2,424.00	2,424.00	2,424.00	1,983.00	29,143.00
AOI00136301454	EJECUCIÓN DE ACCIONES DE EMERGENCIA EN LOS SITIOS/MONUMENTOS ARQUEOLÓGICOS DE SU JURISDICCIÓN	190101 : CHAUPIMARCA	530 : BIEN	3 : Alta	Fisico	0.00	0.00	0.00	0.00	0.00	0.00	0.00	0.00	0.00	0.00	0.00	1.00	1.00
					Financiero S/.	4,750.00	6,632.00	4,750.00	4,750.00	4,750.00	4,750.00	4,750.00	4,750.00	4,750.00	4,750.00	4,750.00	4,758.00	58,890.00
AOI00136302465	SALVAGUARDIA DE LAS EXPRESIONES DEL PATRIMONIO CULTURAL INMATERIAL	190101 : CHAUPIMARCA	530 : BIEN	3 : Alta	Fisico	0.00	0.00	0.00	0.00	1.00	0.00	0.00	0.00	0.00	0.00	0.00	0.00	1.00
					Financiero S/.	0.00	0.00	0.00	0.00	0.00	11,635.00	0.00	0.00	0.00	0.00	0.00	0.00	11,635.00
AOI00136302662	ACONDICIONAMIENTO Y MANTENIMIENTO DE BIENES INMUEBLES PREHISPANICOS EN EL MARCO DE LA LEY 31912	190101 : CHAUPIMARCA	530 : BIEN	3 : Muy Alta	Fisico	0.00	0.00	0.00	0.00	0.00	0.00	0.00	0.00	0.00	0.00	0.00	2.00	2.00
					Financiero S/.	0.00	0.00	0.00	0.00	0.00	0.00	0.00	0.00	0.00	0.00	0.00	196,903.00	196,903.00

OEI.11 OPTIMIZAR LA PREVENCIÓN DE LA AFECTACIÓN DEL PATRIMONIO CULTURAL DE LA NACIÓN

AEI.11.05 ACCIONES PREVENTIVAS Y DE DEFENSA PERMANENTES POR AFECTACIONES AL PATRIMONIO CULTURAL DE LA NACIÓN EN BENEFICIO DEL PAÍS

COD.	Actividad Operativa / Inversiones	Ubigeo	U.M.	Prioridad	Meta	PROGRAMACION 1	2	3	4	5	6	7	8	9	10	11	12	Total Anual
AOI00136301436	ATENCION DE DENUNCIAS Y OPERATIVOS DE PREVENCIÓN PARA LA DEFENSA DE LOS BIENES PERTENECIENTES AL PATRIMONIO CULTURAL DE LA NACION	190101 : CHAUPIMARCA	530 : BIEN	3 : Alta	Fisico	0.00	0.00	0.00	0.00	0.00	0.00	0.00	0.00	0.00	0.00	0.00	1.00	1.00
					Financiero S/.	0.00	1,780.00	0.00	1,980.00	7,080.00	1,980.00	6,294.00	1,980.00	3,700.00	1,950.00	3,700.00	3,162.00	33,606.00
AOI00136301437	EJECUCIÓN DE OPERATIVOS CONJUNTOS PARA IDENTIFICACIÓN Y RECUPERACIÓN DE BIENES CULTURALES MUEBLES DAÑADOS / ALTERADOS	190101 : CHAUPIMARCA	530 : BIEN	3 : Alta	Fisico	0.00	0.00	0.00	0.00	0.00	0.00	0.00	0.00	0.00	0.00	0.00	1.00	1.00
					Financiero S/.	0.00	2,191.00	0.00	0.00	1,650.00	0.00	0.00	1,650.00	1,650.00	0.00	0.00	0.00	7,141.00

OEI.11 OPTIMIZAR LA PREVENCIÓN DE LA AFECTACIÓN DEL PATRIMONIO CULTURAL DE LA NACIÓN

AEI.11.08 PREVENCIÓN OPORTUNA DE AFECTACIONES EN PRESUNTOS BIENES ARQUEOLÓGICOS DEL PATRIMONIO CULTURAL DE LA NACIÓN EN BENEFICIO DEL PAÍS

COD.	Actividad Operativa / Inversiones	Ubigeo	U.M.	Prioridad	Meta	PROGRAMACION 1	2	3	4	5	6	7	8	9	10	11	12	Total Anual
AOI00136301395	EJECUCIÓN DE INSPECCIONES OCULARES A INTERVENCIONES ARQUEOLOGICAS	190101 : CHAUPIMARCA	599 : ACTA	3 : Alta	Fisico	0.00	0.00	0.00	0.00	1.00	0.00	2.00	0.00	0.00	0.00	0.00	0.00	3.00
					Financiero S/.	0.00	0.00	0.00	0.00	750.00	0.00	750.00	0.00	0.00	0.00	0.00	0.00	1,500.00
AOI00136301402	ATENCIÓN DE SOLICITUDES DE CIRAS	190101 : CHAUPIMARCA	001 : ACCION	3 : Muy Alta	Fisico	5.00	9.00	12.00	11.00	11.00	17.00	13.00	15.00	10.00	15.00	12.00	10.00	140.00
					Financiero S/.	5,498.00	5,498.00	5,498.00	7,448.00	7,448.00	7,448.00	13,362.00	8,448.00	6,953.00	6,954.00	6,954.00	6,954.00	88,463.00
AOI00136301472	ATENCIÓN DE SOLICITUDES DE INTERVENCIONES ARQUEOLOGICAS PMA	190101 : CHAUPIMARCA	001 : ACCION	3 : Muy Alta	Fisico	1.00	2.00	3.00	4.00	4.00	5.00	4.00	5.00	9.00	9.00	9.00	9.00	64.00
					Financiero S/.	7,280.00	6,280.00	6,280.00	4,530.00	4,530.00	4,530.00	15,021.00	7,444.00	6,249.50	6,249.50	6,249.50	6,249.50	80,893.00

OEI.13 FORTALECER LA GESTIÓN INSTITUCIONAL

AEI.13.03 GESTIÓN INSTITUCIONAL EFECTIVA DEL MINISTERIO DE CULTURA

COD.	Actividad Operativa / Inversiones	Ubigeo	U.M.	Prioridad	Meta	PROGRAMACION 1	2	3	4	5	6	7	8	9	10	11	12	Total Anual
AOI00136302351	GESTION OPERATIVA Y ADMINISTRATIVA DE LA DDC PASCO	190101 : CHAUPIMARCA	001 : ACCION	3 : Muy Alta	Fisico	4.00	4.00	4.00	3.00	3.00	3.00	3.00	3.00	3.00	3.00	4.00	4.00	41.00
					Financiero S/.	34,180.00	45,926.00	34,180.00	34,180.00	44,180.00	44,180.00	38,992.00	44,091.60	46,934.60	46,934.60	46,934.60	47,738.60	508,452.00

Unidad Ejecutora : 001363 - MINISTERIO DE CULTURA - ADMINISTRACION GENERAL

Centro de Costo: 33.01 - DIRECCIÓN DESCONCENTRADA DE CULTURA PIURA

OEI.01 INCREMENTAR LA PRESTACIÓN DE SERVICIOS CON PERTINENCIA CULTURAL Y LINGÜÍSTICA HACIA LOS PUEBLOS INDÍGENAS U ORIGINARIOS Y EL PUEBLO AFROPERUANO.

AEI.01.04 ASISTENCIA TÉCNICA PERMANENTE EN LA INCORPORACIÓN DEL ENFOQUE INTERCULTURAL PARA LA PROVISIÓN DE SERVICIOS PÚBLICOS DIRIGIDO A LOS TRES NIVELES DE GOBIERNO.

COD.	Actividad Operativa / Inversiones	Ubigeo	U.M.	Prioridad	Meta	PROGRAMACION												Total Anual
						1	2	3	4	5	6	7	8	9	10	11	12	
AOI00136302484	REALIZACIÓN DE ACCIONES PARA FORTALECER LA GESTIÓN TERRITORIAL EN MATERIA DE INTERCULTURALIDAD	200101 : PIURA	001 : ACCION	3 : Muy Alta	Fisico	0.00	0.00	0.00	0.00	0.00	0.00	0.00	0.00	2.00	2.00	2.00	2.00	8.00
					Financiero S/.	0.00	0.00	0.00	0.00	0.00	0.00	0.00	0.00	8,127.50	8,127.50	8,127.50	7,927.50	32,310.00

OEI.10 FORTALECER LA APROPIACIÓN SOCIAL Y SALVAGUARDA DEL PATRIMONIO COMO PARTE DE LA IDENTIDAD CULTURAL DE LA POBLACIÓN Y SU TERRITORIO

AEI.10.02 FORTALECIMIENTO PERMANENTE DE CAPACIDADES DE LOS AGENTES; ORGANIZACIONES; MEDIADORES Y EDUCADORES EN LA PROMOCIÓN DEL PATRIMONIO CULTURAL

COD.	Actividad Operativa / Inversiones	Ubigeo	U.M.	Prioridad	Meta	PROGRAMACION												Total Anual
						1	2	3	4	5	6	7	8	9	10	11	12	
AOI00136302718	DIFUSIÓN Y PROMOCIÓN DE LA PARTICIPACIÓN CIUDADANA PARA LA VALORACIÓN Y DEFENSA DEL PATRIMONIO CULTURAL EN MARCO DE LA LEY 31912	200101 : PIURA	259 : PERSONA INFORMADA	3 : Muy Alta	Fisico	0.00	0.00	0.00	0.00	0.00	0.00	0.00	0.00	0.00	0.00	0.00	1.00	1.00
					Financiero S/.	0.00	0.00	0.00	0.00	0.00	0.00	0.00	0.00	0.00	0.00	0.00	14,100.00	14,100.00

OEI.11 OPTIMIZAR LA PREVENCIÓN DE LA AFECTACIÓN DEL PATRIMONIO CULTURAL DE LA NACIÓN

AEI.11.01 DECLARATORIA E INSCRIPCIÓN OPORTUNA PARA LA PROTECCIÓN DE LOS BIENES MATERIALES PERTENECIENTES AL PATRIMONIO CULTURAL DE LA NACIÓN

COD.	Actividad Operativa / Inversiones	Ubigeo	U.M.	Prioridad	Meta	PROGRAMACION												Total Anual
						1	2	3	4	5	6	7	8	9	10	11	12	
AOI00136302717	VERIFICACIÓN EN SITU DE BIENES CULTURALES MUEBLES A REGISTRAR EN EL MARCO DE LA LEY 31912	200101 : PIURA	112 : UNIDAD	3 : Muy Alta	Fisico	0.00	0.00	0.00	0.00	0.00	0.00	0.00	0.00	0.00	0.00	50.00	50.00	100.00
					Financiero S/.	0.00	0.00	0.00	0.00	0.00	0.00	0.00	0.00	0.00	0.00	0.00	11,950.00	11,950.00

OEI.11 OPTIMIZAR LA PREVENCIÓN DE LA AFECTACIÓN DEL PATRIMONIO CULTURAL DE LA NACIÓN

AEI.11.04 PROTECCIÓN PERMANENTE A LOS BIENES DEL PATRIMONIO CULTURAL DE LA NACIÓN A FAVOR DE LA CIUDADANÍA.

COD.	Actividad Operativa / Inversiones	Ubigeo	U.M.	Prioridad	Meta	PROGRAMACION												Total Anual
						1	2	3	4	5	6	7	8	9	10	11	12	
AOI00136302457	RESTAURACION DE BIENES CULTURALES MUEBLES	200101 : PIURA	530 : BIEN	3 : Muy Alta	Fisico	0.00	0.00	0.00	0.00	1.00	0.00	0.00	0.00	0.00	0.00	0.00	0.00	1.00
					Financiero S/.	0.00	0.00	0.00	281,914.00	0.00	0.00	0.00	0.00	0.00	0.00	0.00	0.00	281,914.00
AOI00136302557	EJECUCIÓN DE ACCIONES DE EMERGENCIA EN LOS SITIOS/MONUMENTOS ARQUEOLÓGICOS DE SU JURISDICCIÓN	200101 : PIURA	530 : BIEN	3 : Muy Alta	Fisico	0.00	0.00	0.00	0.00	0.00	0.00	0.00	0.00	2.00	0.00	0.00	0.00	2.00
					Financiero S/.	0.00	0.00	0.00	0.00	0.00	0.00	0.00	0.00	184,815.00	0.00	0.00	0.00	184,815.00
AOI00136302558	INTERVENCIÓN EN LA INFRAESTRUCTURA Y EQUIPAMIENTO DE LOS MUSEOS Y DEPÓSITOS PARA MEJORAR LAS CONDICIONES DE SEGURIDAD Y CONSERVACIÓN DE LOS BIENES CULTURALES MUEBLES- MUSEO NARIHUALA	200101 : PIURA	065 : INTERVENCION	3 : Muy Alta	Fisico	0.00	0.00	0.00	0.00	0.00	0.00	1.00	0.00	0.00	0.00	0.00	1.00	2.00
					Financiero S/.	0.00	0.00	0.00	0.00	0.00	0.00	25,783.00	0.00	0.00	0.00	0.00	29,119.00	54,902.00
AOI00136302719	ACONDICIONAMIENTO Y MANTENIMIENTO DE BIENES INMUEBLES PREHISPANICOS EN EL MARCO DE LA LEY 31912	200101 : PIURA	530 : BIEN	3 : Muy Alta	Fisico	0.00	0.00	0.00	0.00	0.00	0.00	0.00	0.00	0.00	0.00	0.00	5.00	5.00
					Financiero S/.	0.00	0.00	0.00	0.00	0.00	0.00	0.00	0.00	0.00	0.00	0.00	252,950.00	252,950.00
AOI00136302720	PROMOCIÓN DE LA INSCRIPCIÓN DEL CEVICHE COMO PATRIMONIO DE LA HUMANIDAD - UNESCO (LEY 31912)	150130 : SAN BORJA	530 : BIEN	3 : Muy Alta	Fisico	0.00	0.00	0.00	0.00	0.00	0.00	0.00	0.00	0.00	0.00	0.00	1.00	1.00
					Financiero S/.	0.00	0.00	0.00	0.00	0.00	0.00	0.00	0.00	0.00	0.00	0.00	15,000.00	15,000.00

OEI.11 OPTIMIZAR LA PREVENCIÓN DE LA AFECTACIÓN DEL PATRIMONIO CULTURAL DE LA NACIÓN

AEI.11.05 ACCIONES PREVENTIVAS Y DE DEFENSA PERMANENTES POR AFECTACIONES AL PATRIMONIO CULTURAL DE LA NACIÓN EN BENEFICIO DEL PAÍS

COD.	Actividad Operativa / Inversiones	Ubigeo	U.M.	Prioridad	Meta	PROGRAMACION												Total Anual
						1	2	3	4	5	6	7	8	9	10	11	12	
AOI00136301391	ATENCION DE DENUNCIAS Y OPERATIVOS DE PREVENCIÓN PARA LA DEFENSA DE LOS BIENES PERTENECIENTES AL PATRIMONIO CULTURAL DE LA NACION	200101 : PIURA	001 : ACCION	3 : Muy Alta	Fisico	0.00	0.00	0.00	0.00	0.00	0.00	0.00	0.00	0.00	0.00	0.00	1.00	1.00
					Financiero S/.	3,467.00	3,467.00	3,467.00	3,467.00	13,467.00	13,467.00	13,467.00	13,467.00	13,467.00	13,467.00	1,508.00	2,449.00	98,627.00
AOI00136301392	EJECUCIÓN DE OPERATIVOS CONJUNTOS PARA IDENTIFICACIÓN Y RECUPERACIÓN DE BIENES CULTURALES MUEBLES DAÑADOS / ALTERADOS	200101 : PIURA	530 : BIEN	3 : Muy Alta	Fisico	0.00	0.00	0.00	0.00	0.00	0.00	0.00	0.00	0.00	0.00	0.00	1.00	1.00
					Financiero S/.	3,467.00	3,467.00	3,467.00	3,467.00	8,367.00	8,367.00	8,367.00	8,367.00	8,367.00	8,367.00	1,300.00	9,290.00	74,660.00

OEI.11 OPTIMIZAR LA PREVENCIÓN DE LA AFECTACIÓN DEL PATRIMONIO CULTURAL DE LA NACIÓN

AEI.11.06 PROMOCIÓN DE LAS EXPRESIONES DEL PATRIMONIO CULTURAL INMATERIAL ACCESIBLES DIRIGIDOS A PORTADORES DEL PATRIMONIO

COD.	Actividad Operativa / Inversiones	Ubigeo	U.M.	Prioridad	Meta	PROGRAMACION												Total Anual
						1	2	3	4	5	6	7	8	9	10	11	12	
AOI00136302546	PROMOCION DEL PATRIMONIO CULTURAL INMATERIAL	200101 : PIURA	530 : BIEN	3 : Muy Alta	Fisico	0.00	0.00	0.00	0.00	0.00	0.00	1.00	0.00	0.00	0.00	0.00	1.00	2.00
					Financiero S/.	0.00	0.00	0.00	0.00	0.00	0.00	3,397.00	0.00	0.00	0.00	0.00	0.00	3,397.00

OEI.11 OPTIMIZAR LA PREVENCIÓN DE LA AFECTACIÓN DEL PATRIMONIO CULTURAL DE LA NACIÓN

AEI.11.08 PREVENCIÓN OPORTUNA DE AFECTACIONES EN PRESUNTOS BIENES ARQUEOLÓGICOS DEL PATRIMONIO CULTURAL DE LA NACIÓN EN BENEFICIO DEL PAÍS

COD.	Actividad Operativa / Inversiones	Ubigeo	U.M.	Prioridad	Meta	PROGRAMACION												Total Anual
						1	2	3	4	5	6	7	8	9	10	11	12	
AOI00136301372	ATENCION DE SOLICITUDES DE CIRAS	200101 : PIURA	001 : ACCION	3 : Muy Alta	Fisico	10.00	10.00	10.00	10.00	10.00	10.00	8.00	45.00	70.00	70.00	160.00	160.00	573.00
					Financiero S/.	3,180.00	3,180.00	3,180.00	3,180.00	8,180.00	8,180.00	3,000.00	3,000.00	3,000.00	3,000.00	3,000.00	3,000.00	47,080.00
AOI00136301376	ATENCIÓN DE SOLICITUDES DE INTERVENCIONES ARQUEOLOGICAS	200101 : PIURA	018 : CERTIFICADO	3 : Muy Alta	Fisico	8.00	8.00	8.00	8.00	8.00	8.00	5.00	60.00	70.00	70.00	160.00	160.00	573.00
					Financiero S/.	3,180.00	3,180.00	3,180.00	3,180.00	8,180.00	8,180.00	8,180.00	8,180.00	8,180.00	8,180.00	8,180.00	8,180.00	78,160.00

OEI.13 FORTALECER LA GESTIÓN INSTITUCIONAL

AEI.13.03 GESTIÓN INSTITUCIONAL EFECTIVA DEL MINISTERIO DE CULTURA

COD.	Actividad Operativa / Inversiones	Ubigeo	U.M.	Prioridad	Meta	PROGRAMACION												Total Anual
						1	2	3	4	5	6	7	8	9	10	11	12	
AOI00136301341	GESTION OPERATIVA Y ADMINISTRATIVA DE LA DDC PIURA	200101 : PIURA	001 : ACCION	3 : Alta	Fisico	1.00	1.00	1.00	1.00	1.00	1.00	1.00	1.00	1.00	1.00	3.00	3.00	16.00
					Financiero S/.	84,758.00	92,258.00	92,258.00	92,258.00	114,385.75	115,485.75	109,285.75	109,533.15	114,533.15	114,533.15	134,249.15	333,202.15	1,506,740.00

Unidad Ejecutora : 001363 - MINISTERIO DE CULTURA - ADMINISTRACION GENERAL

Centro de Costo: 34.01 - DIRECCIÓN DESCONCENTRADA DE CULTURA PUNO

OEI.01 INCREMENTAR LA PRESTACIÓN DE SERVICIOS CON PERTINENCIA CULTURAL Y LINGÜÍSTICA HACIA LOS PUEBLOS INDÍGENAS U ORIGINARIOS Y EL PUEBLO AFROPERUANO.

AEI.01.04 ASISTENCIA TÉCNICA PERMANENTE EN LA INCORPORACIÓN DEL ENFOQUE INTERCULTURAL PARA LA PROVISIÓN DE SERVICIOS PÚBLICOS DIRIGIDO A LOS TRES NIVELES DE GOBIERNO.

COD.	Actividad Operativa / Inversiones	Ubigeo	U.M.	Prioridad	Meta	PROGRAMACION												Total Anual
						1	2	3	4	5	6	7	8	9	10	11	12	
AOI00136302201	DIFUSIÓN DEL PATRIMONIO CULTURAL A TRAVÉS DE LAS VISITAS A LOS MUSEOS Y SITIOS ARQUEOLÓGICOS	210101 : PUNO	248 : REPORTE	3 : Muy Alta	Fisico	1.00	1.00	1.00	1.00	1.00	1.00	1.00	1.00	0.00	0.00	0.00	1.00	9.00
					Financiero S/.	7,750.00	7,750.00	7,750.00	7,750.00	7,750.00	9,000.00	9,000.00	9,000.00	9,000.00	9,000.00	10,000.00	10,964.00	104,714.00
AOI00136302500	REALIZACIÓN DE ACCIONES PARA FORTALECER LA GESTIÓN TERRITORIAL EN MATERIA DE INTERCULTURALIDAD	210101 : PUNO	001 : ACCION	3 : Alta	Fisico	0.00	0.00	0.00	0.00	0.00	0.00	0.00	1.00	1.00	1.00	1.00	1.00	5.00
					Financiero S/.	0.00	0.00	0.00	0.00	0.00	0.00	0.00	0.00	0.00	6,492.00	15,000.00	15,000.00	36,492.00
AOI00136302763	CAPACITACIÓN BÁSICA EN LENGUA INDÍGENA PREDOMINANTE DE LA REGIÓN A SERVIDORES PÚBLICOS EN EL MARCO DE LA LEY 31912	210101 : PUNO	088 : PERSONA CAPACITADA	3 : Muy Alta	Fisico	0.00	0.00	0.00	0.00	0.00	0.00	0.00	0.00	0.00	0.00	0.00	50.00	50.00
					Financiero S/.	0.00	0.00	0.00	0.00	0.00	0.00	0.00	0.00	0.00	0.00	0.00	36,980.00	36,980.00

OEI.11 OPTIMIZAR LA PREVENCIÓN DE LA AFECTACIÓN DEL PATRIMONIO CULTURAL DE LA NACIÓN

AEI.11.04 PROTECCIÓN PERMANENTE A LOS BIENES DEL PATRIMONIO CULTURAL DE LA NACIÓN A FAVOR DE LA CIUDADANÍA.

COD.	Actividad Operativa / Inversiones	Ubigeo	U.M.	Prioridad	Meta	PROGRAMACION												Total Anual
						1	2	3	4	5	6	7	8	9	10	11	12	
AOI00136302759	EJECUCIÓN DE ACCIONES DE EMERGENCIA EN LOS SITIOS/MONUMENTOS ARQUEOLÓGICOS ANTE AFECTACIONES POR EL FENOMENO DEL NIÑO	210101 : PUNO	530 : BIEN	3 : Muy Alta	Fisico	0.00	0.00	0.00	0.00	0.00	0.00	0.00	0.00	0.00	0.00	0.00	1.00	1.00
					Financiero S/.	0.00	0.00	0.00	0.00	0.00	0.00	0.00	0.00	62,000.00	180,000.00	63,624.00	305,624.00	
AOI00136302760	INTERVENCIÓN PARA LA CONSERVACIÓN EN EL PATRIMONIO HISTÓRICO INMUEBLE EN SITUACIÓN DE RIESGO (LEY 31912)	210101 : PUNO	530 : BIEN	3 : Muy Alta	Fisico	0.00	0.00	0.00	0.00	0.00	0.00	0.00	0.00	0.00	0.00	0.00	2.00	2.00
					Financiero S/.	0.00	0.00	0.00	0.00	0.00	0.00	0.00	0.00	0.00	147,500.00	114,200.00	261,700.00	
AOI00136302761	ACONDICIONAMIENTO Y MANTENIMIENTO DE BIENES INMUEBLES PREHISPANICOS EN EL MARCO DE LA LEY 31912	210101 : PUNO	530 : BIEN	3 : Muy Alta	Fisico	0.00	0.00	0.00	0.00	0.00	0.00	0.00	0.00	0.00	0.00	3.00	3.00	3.00
					Financiero S/.	0.00	0.00	0.00	0.00	0.00	0.00	0.00	0.00	0.00	58,000.00	47,600.00	105,600.00	
AOI00136302762	PROMOCIÓN DE LA INSCRIPCIÓN DEL CEVICHE COMO PATRIMONIO DE LA HUMANIDAD - UNESCO (LEY 31912)	210101 : PUNO	530 : BIEN	3 : Muy Alta	Fisico	0.00	0.00	0.00	0.00	0.00	0.00	0.00	0.00	0.00	0.00	1.00	1.00	1.00
					Financiero S/.	0.00	0.00	0.00	0.00	0.00	0.00	0.00	0.00	0.00	0.00	15,000.00	15,000.00	

OEI.11 OPTIMIZAR LA PREVENCIÓN DE LA AFECTACIÓN DEL PATRIMONIO CULTURAL DE LA NACIÓN

AEI.11.08 PREVENCIÓN OPORTUNA DE AFECTACIONES EN PRESUNTOS BIENES ARQUEOLÓGICOS DEL PATRIMONIO CULTURAL DE LA NACIÓN EN BENEFICIO DEL PAÍS

COD.	Actividad Operativa / Inversiones	Ubigeo	U.M.	Prioridad	Meta	PROGRAMACION												Total Anual
						1	2	3	4	5	6	7	8	9	10	11	12	
AOI00136301258	ATENCIÓN DE SOLICITUDES DE CIRAS	210101 : PUNO	001 : ACCION	3 : Muy Alta	Fisico	20.00	20.00	25.00	30.00	30.00	30.00	30.00	15.00	15.00	15.00	15.00	15.00	260.00
					Financiero S/.	10,500.00	10,500.00	10,500.00	10,500.00	10,500.00	12,000.00	12,000.00	12,000.00	12,000.00	12,000.00	12,000.00	12,000.00	136,500.00
AOI00136301260	ATENCIÓN DE SOLICITUDES DE INTERVENCIONES ARQUEOLOGICAS PMA	210101 : PUNO	001 : ACCION	3 : Muy Alta	Fisico	5.00	5.00	10.00	20.00	15.00	5.00	15.00	10.00	10.00	10.00	10.00	10.00	125.00
					Financiero S/.	7,500.00	7,500.00	7,500.00	7,500.00	7,500.00	9,000.00	9,000.00	9,000.00	9,000.00	9,000.00	9,000.00	9,000.00	100,500.00

OEI.13 FORTALECER LA GESTIÓN INSTITUCIONAL

AEI.13.03 GESTIÓN INSTITUCIONAL EFECTIVA DEL MINISTERIO DE CULTURA

COD.	Actividad Operativa / Inversiones	Ubigeo	U.M.	Prioridad	Meta	PROGRAMACION												Total Anual
						1	2	3	4	5	6	7	8	9	10	11	12	
AOI00136301254	GESTION OPERATIVA Y ADMINISTRATIVA DE LA DDC PUNO	210101 : PUNO	001 : ACCION	3 : Muy Alta	Fisico	3.00	3.00	3.00	3.00	3.00	3.00	3.00	3.00	3.00	3.00	3.00	3.00	36.00
					Financiero S/.	153,450.00	153,450.00	153,450.00	153,450.00	174,550.00	174,550.00	166,100.00	168,352.00	166,100.00	166,100.00	166,100.00	295,899.00	2,091,551.00

Unidad Ejecutora : 001363 - MINISTERIO DE CULTURA - ADMINISTRACION GENERAL

Centro de Costo: 35.01 - DIRECCIÓN DESCONCENTRADA DE CULTURA SAN MARTÍN

OEI.01 INCREMENTAR LA PRESTACIÓN DE SERVICIOS CON PERTINENCIA CULTURAL Y LINGÜÍSTICA HACIA LOS PUEBLOS INDÍGENAS U ORIGINARIOS Y EL PUEBLO AFROPERUANO.

AEI.01.04 ASISTENCIA TÉCNICA PERMANENTE EN LA INCORPORACIÓN DEL ENFOQUE INTERCULTURAL PARA LA PROVISIÓN DE SERVICIOS PÚBLICOS DIRIGIDO A LOS TRES NIVELES DE GOBIERNO.

COD.	Actividad Operativa / Inversiones	Ubigeo	U.M.	Prioridad	Meta	PROGRAMACION												Total Anual
						1	2	3	4	5	6	7	8	9	10	11	12	
AOI00136302481	REALIZACIÓN DE ACCIONES PARA LA GESTION TERRITORIAL EN MATERIA DE INTERCULTURALIDAD	220101 : MOYOBAMBA	001 : ACCION	3 : Muy Alta	Fisico	0.00	0.00	0.00	0.00	0.00	0.00	0.00	1.00	1.00	1.00	1.00	1.00	5.00
					Financiero S/.	0.00	0.00	0.00	0.00	0.00	0.00	0.00	0.00	437.00	20,000.00	12,000.00	20,000.00	52,437.00
AOI00136302757	CAPACITACIÓN BÁSICA EN LENGUA INDÍGENA PREDOMINANTE DE LA REGIÓN A SERVIDORES PÚBLICOS EN EL MARCO DE LA LEY 31912	220101 : MOYOBAMBA	088 : PERSONA CAPACITADA	3 : Muy Alta	Fisico	0.00	0.00	0.00	0.00	0.00	0.00	0.00	0.00	0.00	0.00	0.00	50.00	50.00
					Financiero S/.	0.00	0.00	0.00	0.00	0.00	0.00	0.00	0.00	0.00	0.00	0.00	36,982.00	36,982.00

OEI.11 OPTIMIZAR LA PREVENCIÓN DE LA AFECTACIÓN DEL PATRIMONIO CULTURAL DE LA NACIÓN

AEI.11.06 PROMOCIÓN DE LAS EXPRESIONES DEL PATRIMONIO CULTURAL INMATERIAL ACCESIBLES DIRIGIDOS A PORTADORES DEL PATRIMONIO

COD.	Actividad Operativa / Inversiones	Ubigeo	U.M.	Prioridad	Meta	PROGRAMACION												Total Anual
						1	2	3	4	5	6	7	8	9	10	11	12	

AOI00136302482	PROMOCION DEL PATRIMONIO CULTURAL INMATERIAL	220101 : MOYOBAMBA	530 : BIEN	3 : Muy Alta	Fisico	0.00	0.00	0.00	0.00	0.00	0.00	3.00	0.00	0.00	0.00	0.00	0.00	3.00
					Financiero S/.	0.00	0.00	0.00	0.00	0.00	0.00	5,950.00	0.00	0.00	0.00	0.00	0.00	5,950.00
AOI00136302756	PROMOCIÓN DEL PATRIMONIO CULTURAL - RURAQ MAKI, ENCUÉNTRATE CON LA DIVERSIDAD CREATIVA (LEY 31912)	220101 : MOYOBAMBA	530 : BIEN	3 : Muy Alta	Fisico	0.00	0.00	0.00	0.00	0.00	0.00	0.00	0.00	0.00	0.00	0.00	1.00	1.00
					Financiero S/.	0.00	0.00	0.00	0.00	0.00	0.00	0.00	0.00	0.00	0.00	0.00	8,780.00	8,780.00
AOI00136302758	ACONDICIONAMIENTO Y MANTENIMIENTO DE BIENES INMUEBLES PREHISPANICOS EN EL MARCO DE LA LEY 31912	220101 : MOYOBAMBA	530 : BIEN	3 : Muy Alta	Fisico	0.00	0.00	0.00	0.00	0.00	0.00	0.00	0.00	0.00	0.00	0.00	5.00	5.00
					Financiero S/.	0.00	0.00	0.00	0.00	0.00	0.00	0.00	0.00	0.00	0.00	45,000.00	80,800.00	125,800.00

OEI.11 OPTIMIZAR LA PREVENCIÓN DE LA AFECTACIÓN DEL PATRIMONIO CULTURAL DE LA NACIÓN

AEI.11.08 PREVENCIÓN OPORTUNA DE AFECTACIONES EN PRESUNTOS BIENES ARQUEOLÓGICOS DEL PATRIMONIO CULTURAL DE LA NACIÓN EN BENEFICIO DEL PAÍS

COD.	Actividad Operativa / Inversiones	Ubigeo	U.M.	Prioridad	Meta	PROGRAMACION												Total Anual
						1	2	3	4	5	6	7	8	9	10	11	12	
AOI00136301269	EJECUCIÓN DE INSPECCIONES OCULARES A INTERVENCIONES ARQUEOLOGICAS	220101 : MOYOBAMBA	599 : ACTA	3 : Alta	Fisico	5.00	5.00	5.00	5.00	5.00	5.00	5.00	5.00	5.00	5.00	5.00	5.00	60.00
					Financiero S/.	4,647.00	4,647.00	4,647.00	4,647.00	4,647.00	4,647.00	3,647.00	3,647.00	3,647.00	3,647.00	3,647.00	3,640.40	49,757.40
AOI00136301270	ATENCIÓN DE SOLICITUDES DE CIRAS	220101 : MOYOBAMBA	001 : ACCION	3 : Alta	Fisico	10.00	10.00	10.00	10.00	10.00	10.00	10.00	10.00	10.00	10.00	10.00	10.00	120.00
					Financiero S/.	28,542.00	75,617.00	16,647.00	16,647.00	13,647.00	57,002.00	16,647.00	16,647.00	17,647.00	17,647.00	17,647.00	19,740.40	314,077.40
AOI00136301272	ATENCIÓN DE SOLICITUDES DE INTERVENCIONES ARQUEOLOGICAS	220101 : MOYOBAMBA	001 : ACCION	3 : Alta	Fisico	5.00	5.00	5.00	5.00	5.00	5.00	5.00	5.00	5.00	5.00	5.00	5.00	60.00
					Financiero S/.	23,248.00	10,646.00	10,646.00	10,646.00	10,646.00	10,646.00	10,646.00	11,000.00	11,000.00	11,000.00	10,646.00	10,394.40	141,164.40

OEI.13 FORTALECER LA GESTIÓN INSTITUCIONAL

AEI.13.03 GESTIÓN INSTITUCIONAL EFECTIVA DEL MINISTERIO DE CULTURA

COD.	Actividad Operativa / Inversiones	Ubigeo	U.M.	Prioridad	Meta	PROGRAMACION												Total Anual
						1	2	3	4	5	6	7	8	9	10	11	12	
AOI00136301266	GESTIÓN OPERATIVA Y ADMINISTRATIVA DE LA DDC-SAN MARTÍN	220101 : MOYOBAMBA	001 : ACCION	3 : Alta	Fisico	1.00	1.00	1.00	2.00	1.00	2.00	1.00	2.00	1.00	2.00	1.00	2.00	17.00
					Financiero S/.	33,500.00	71,660.00	28,760.00	28,660.00	28,660.00	59,660.00	32,234.00	32,300.00	47,300.00	39,027.00	38,660.00	40,527.80	480,948.80

Unidad Ejecutora : 001363 - MINISTERIO DE CULTURA - ADMINISTRACION GENERAL
Centro de Costo: 36.01 - DIRECCIÓN DESCONCENTRADA DE CULTURA TACNA

OEI.01 INCREMENTAR LA PRESTACIÓN DE SERVICIOS CON PERTINENCIA CULTURAL Y LINGÜÍSTICA HACIA LOS PUEBLOS INDÍGENAS U ORIGINARIOS Y EL PUEBLO AFROPERUANO.

AEI.01.04 ASISTENCIA TÉCNICA PERMANENTE EN LA INCORPORACIÓN DEL ENFOQUE INTERCULTURAL PARA LA PROVISIÓN DE SERVICIOS PÚBLICOS DIRIGIDO A LOS TRES NIVELES DE GOBIERNO.

COD.	Actividad Operativa / Inversiones	Ubigeo	U.M.	Prioridad	Meta	PROGRAMACION												Total Anual
						1	2	3	4	5	6	7	8	9	10	11	12	
AOI00136302545	REALIZACIÓN DE ACCIONES PARA FORTALECER LA GESTIÓN TERRITORIAL EN MATERIA DE INTERCULTURALIDAD	230101 : TACNA	001 : ACCION	3 : Alta	Fisico	0.00	0.00	0.00	0.00	0.00	0.00	0.00	1.00	1.00	1.00	1.00	1.00	5.00
					Financiero S/.	0.00	0.00	0.00	0.00	0.00	0.00	0.00	4,000.00	4,000.00	4,083.00	4,000.00	4,000.00	20,083.00

OEI.11 OPTIMIZAR LA PREVENCIÓN DE LA AFECTACIÓN DEL PATRIMONIO CULTURAL DE LA NACIÓN

AEI.11.01 DECLARATORIA E INSCRIPCIÓN OPORTUNA PARA LA PROTECCIÓN DE LOS BIENES MATERIALES PERTENECIENTES AL PATRIMONIO CULTURAL DE LA NACIÓN

COD.	Actividad Operativa / Inversiones	Ubigeo	U.M.	Prioridad	Meta	PROGRAMACION												Total Anual
						1	2	3	4	5	6	7	8	9	10	11	12	
AOI00136302150	ELABORACIÓN DE PROPUESTA DE UN BIEN COMO POSIBLE PATRIMONIO CULTURAL DE LA NACION	230101 : TACNA	201 : INFORME TECNICO	3 : Muy Alta	Fisico	0.00	0.00	3.00	0.00	0.00	3.00	2.00	2.00	0.00	1.00	0.00	0.00	11.00
					Financiero S/.	2,500.00	2,500.00	2,500.00	1,800.00	1,800.00	1,800.00	1,800.00	1,800.00	0.00	13,468.00	0.00	0.00	29,968.00
AOI00136302152	IDENTIFICACIÓN DEL PATRIMONIO CULTURAL INMATERIAL	230101 : TACNA	460 : FICHA TECNICA	3 : Muy Alta	Fisico	0.00	0.00	0.00	0.00	0.00	1.00	0.00	0.00	0.00	0.00	0.00	0.00	1.00
					Financiero S/.	0.00	0.00	0.00	0.00	0.00	2,609.00	0.00	0.00	0.00	0.00	0.00	0.00	2,609.00

OEI.11 OPTIMIZAR LA PREVENCIÓN DE LA AFECTACIÓN DEL PATRIMONIO CULTURAL DE LA NACIÓN

AEI.11.04 PROTECCIÓN PERMANENTE A LOS BIENES DEL PATRIMONIO CULTURAL DE LA NACIÓN A FAVOR DE LA CIUDADANÍA.

COD.	Actividad Operativa / Inversiones	Ubigeo	U.M.	Prioridad	Meta	PROGRAMACION												Total Anual
						1	2	3	4	5	6	7	8	9	10	11	12	
AOI00136302451	PRESERVACIÓN DE MONUMENTOS ARQUEOLÓGICOS	230101 : TACNA	530 : BIEN	3 : Muy Alta	Fisico	0.00	0.00	1.00	0.00	0.00	0.00	0.00	0.00	0.00	0.00	0.00	0.00	1.00
					Financiero S/.	0.00	0.00	32,092.00	0.00	0.00	0.00	0.00	0.00	0.00	0.00	0.00	0.00	32,092.00
AOI00136302452	INTERVENCIÓN EN LA INFRAESTRUCTURA Y EQUIPAMIENTO DE LOS MUSEOS Y DEPÓSITOS PARA MEJORAR LAS CONDICIONES DE SEGURIDAD Y CONSERVACIÓN DE LOS BIENES CULTURALES MUEBLES	230101 : TACNA	065 : INTERVENCION	3 : Muy Alta	Fisico	0.00	0.00	0.00	0.00	1.00	1.00	0.00	0.00	0.00	0.00	0.00	0.00	2.00
					Financiero S/.	0.00	0.00	0.00	0.00	0.00	0.00	0.00	0.00	0.00	0.00	0.00	29,356.00	29,356.00
AOI00136302741	ACONDICIONAMIENTO Y MANTENIMIENTO DE BIENES INMUEBLES PREHISPANICOS EN EL MARCO DE LA LEY 31912	230101 : TACNA	530 : BIEN	3 : Muy Alta	Fisico	0.00	0.00	0.00	0.00	0.00	0.00	0.00	0.00	0.00	0.00	0.00	2.00	2.00
					Financiero S/.	0.00	0.00	0.00	0.00	0.00	0.00	0.00	0.00	0.00	0.00	0.00	136,000.00	136,000.00
AOI00136302742	INTERVENCIÓN PARA LA CONSERVACIÓN EN EL PATRIMONIO HISTÓRICO INMUEBLE EN SITUACIÓN DE RIESGO (LEY 31912)	230101 : TACNA	530 : BIEN	3 : Muy Alta	Fisico	0.00	0.00	0.00	0.00	0.00	0.00	0.00	0.00	0.00	0.00	0.00	3.00	3.00
					Financiero S/.	0.00	0.00	0.00	0.00	0.00	0.00	0.00	0.00	0.00	0.00	0.00	1,274,500.00	1,274,500.00

OEI.11 OPTIMIZAR LA PREVENCIÓN DE LA AFECTACIÓN DEL PATRIMONIO CULTURAL DE LA NACIÓN

AEI.11.05 ACCIONES PREVENTIVAS Y DE DEFENSA PERMANENTES POR AFECTACIONES AL PATRIMONIO CULTURAL DE LA NACIÓN EN BENEFICIO DEL PAÍS

COD.	Actividad Operativa / Inversiones	Ubigeo	U.M.	Prioridad	Meta	PROGRAMACION												Total Anual
						1	2	3	4	5	6	7	8	9	10	11	12	
AOI00136301822	ATENCIÓN DE DENUNCIAS Y OPERATIVOS DE PREVENCIÓN PARA LA DEFENSA DE LOS BIENES PERTENECIENTES AL PATRIMONIO CULTURAL DE LA NACIÓN	230101 : TACNA	530 : BIEN	3 : Muy Alta	Fisico	5.00	12.00	12.00	12.00	12.00	12.00	12.00	12.00	12.00	12.00	12.00	12.00	137.00
					Financiero S/.	3,700.00	3,700.00	3,700.00	3,700.00	3,872.00	3,872.00	4,372.00	4,372.00	4,372.00	4,181.00	3,872.00	3,873.00	47,586.00

OEI.11 OPTIMIZAR LA PREVENCIÓN DE LA AFECTACIÓN DEL PATRIMONIO CULTURAL DE LA NACIÓN

AEI.11.06 PROMOCIÓN DE LAS EXPRESIONES DEL PATRIMONIO CULTURAL INMATERIAL ACCESIBLES DIRIGIDOS A PORTADORES DEL PATRIMONIO

COD.	Actividad Operativa / Inversiones	Ubigeo	U.M.	Prioridad	Meta	PROGRAMACION												Total Anual
						1	2	3	4	5	6	7	8	9	10	11	12	
AOI00136302453	PROMOCION DEL PATRIMONIO CULTURAL INMATERIAL	230101 : TACNA	363 : ACTIVIDAD EFECTUADA	3 : Muy Alta	Fisico	0.00	0.00	0.00	0.00	0.00	0.00	1.00	0.00	0.00	1.00	0.00	0.00	2.00
					Financiero S/.	0.00	0.00	0.00	0.00	0.00	0.00	22,114.00	0.00	0.00	0.00	0.00	0.00	22,114.00

OEI.11 OPTIMIZAR LA PREVENCIÓN DE LA AFECTACIÓN DEL PATRIMONIO CULTURAL DE LA NACIÓN

AEI.11.08 PREVENCIÓN OPORTUNA DE AFECTACIONES EN PRESUNTOS BIENES ARQUEOLÓGICOS DEL PATRIMONIO CULTURAL DE LA NACIÓN EN BENEFICIO DEL PAÍS

COD.	Actividad Operativa / Inversiones	Ubigeo	U.M.	Prioridad	Meta	PROGRAMACION												Total Anual
						1	2	3	4	5	6	7	8	9	10	11	12	
AOI00136301808	ATENCIÓN DE SOLICITUDES DE CIRAS	230101 : TACNA	001 : ACCION	3 : Muy Alta	Fisico	8.00	8.00	8.00	8.00	8.00	8.00	5.00	60.00	60.00	35.00	45.00	45.00	298.00
					Financiero S/.	10,775.00	11,700.00	12,700.00	12,700.00	12,700.00	12,700.00	7,700.00	7,700.00	7,700.00	9,533.00	9,354.50	9,354.50	124,617.00
AOI00136301811	ATENCIÓN DE SOLICITUDES DE INTERVENCIONES ARQUEOLOGICAS	230101 : TACNA	001 : ACCION	3 : Muy Alta	Fisico	8.00	8.00	8.00	8.00	8.00	8.00	8.00	14.00	14.00	14.00	20.00	20.00	138.00
					Financiero S/.	10,000.00	11,000.00	11,000.00	11,000.00	12,000.00	9,000.00	8,000.00	7,000.00	6,000.00	6,000.00	4,500.00	4,200.00	99,700.00
AOI00136301813	EJECUCIÓN DE INSPECCIONES OCULARES A INTERVENCIONES ARQUEOLOGICAS	230101 : TACNA	599 : ACTA	3 : Muy Alta	Fisico	6.00	6.00	6.00	6.00	6.00	6.00	6.00	15.00	15.00	20.00	20.00	20.00	132.00
					Financiero S/.	4,500.00	4,500.00	6,500.00	5,000.00	7,300.00	9,300.00	11,000.00	11,000.00	9,500.00	9,500.00	9,500.00	9,500.00	97,100.00
AOI00136302028	DIFUSIÓN DEL PATRIMONIO CULTURAL A TRAVÉS DE LAS VISITAS A LOS MUSEOS Y SITIOS ARQUEOLÓGICOS	230101 : TACNA	248 : REPORTE	3 : Muy Alta	Fisico	2.00	2.00	2.00	2.00	2.00	2.00	2.00	2.00	2.00	2.00	2.00	2.00	24.00
					Financiero S/.	400.00	400.00	500.00	500.00	500.00	500.00	500.00	500.00	500.00	500.00	600.00	600.00	6,000.00
AOI00136302151	DIFUSIÓN DE PROCEDIMIENTOS PARA OBTENCIÓN DE CIRA Y AUTORIZACIÓN DE PMA	230101 : TACNA	117 : EVENTOS	3 : Muy Alta	Fisico	0.00	1.00	0.00	0.00	0.00	0.00	0.00	0.00	0.00	0.00	0.00	0.00	1.00
					Financiero S/.	0.00	4,000.00	0.00	0.00	0.00	0.00	0.00	0.00	0.00	0.00	0.00	0.00	4,000.00

OEI.13 FORTALECER LA GESTIÓN INSTITUCIONAL

AEI.13.03 GESTIÓN INSTITUCIONAL EFECTIVA DEL MINISTERIO DE CULTURA

COD.	Actividad Operativa / Inversiones	Ubigeo	U.M.	Prioridad	Meta	PROGRAMACION												Total Anual
						1	2	3	4	5	6	7	8	9	10	11	12	
AOI00136301823	GESTION OPERATIVA Y ADMINISTRATIVA DE LA DIRECCION DESCONCENTRADA DE CULTURA DE TACNA	230101 : TACNA	001 : ACCION	3 : Muy Alta	Fisico	7.00	7.00	8.00	8.00	8.00	8.00	8.00	8.00	8.00	7.00	8.00	7.00	92.00
					Financiero S/.	26,327.00	26,327.00	26,627.00	26,527.00	64,405.00	59,649.00	116,088.00	116,488.00	116,793.00	117,988.00	103,883.00	101,236.00	902,338.00

Unidad Ejecutora : 001363 - MINISTERIO DE CULTURA - ADMINISTRACION GENERAL
Centro de Costo: 37.01 - DIRECCIÓN DESCONCENTRADA DE CULTURA TUMBES

OEI.01 INCREMENTAR LA PRESTACIÓN DE SERVICIOS CON PERTINENCIA CULTURAL Y LINGÜÍSTICA HACIA LOS PUEBLOS INDÍGENAS U ORIGINARIOS Y EL PUEBLO AFROPERUANO.

AEI.01.04 ASISTENCIA TÉCNICA PERMANENTE EN LA INCORPORACIÓN DEL ENFOQUE INTERCULTURAL PARA LA PROVISIÓN DE SERVICIOS PÚBLICOS DIRIGIDO A LOS TRES NIVELES DE GOBIERNO.

COD.	Actividad Operativa / Inversiones	Ubigeo	U.M.	Prioridad	Meta	PROGRAMACION												Total Anual
						1	2	3	4	5	6	7	8	9	10	11	12	
AOI00136302489	REALIZACIÓN DE ACCIONES PARA FORTALECER LA GESTIÓN TERRITORIAL EN MATERIA DE INTERCULTURALIDAD	240101 : TUMBES	001 : ACCION	3 : Muy Alta	Fisico	0.00	0.00	0.00	0.00	0.00	0.00	0.00	1.00	1.00	1.00	1.00	1.00	5.00
					Financiero S/.	0.00	0.00	0.00	0.00	0.00	0.00	0.00	5,320.00	5,320.00	5,320.00	0.00	40.00	16,000.00

OEI.07 INCREMENTAR LA PARTICIPACIÓN DE LA POBLACIÓN EN BIENES; SERVICIOS Y ACTIVIDADES CULTURALES DIVERSOS.

AEI.07.02 PROGRAMAS DE FORMACIÓN DE CAPACIDADES EN LENGUAJES ARTÍSTICOS CULTURALES IMPLEMENTADOS DIRIGIDOS A LA POBLACIÓN

COD.	Actividad Operativa / Inversiones	Ubigeo	U.M.	Prioridad	Meta	PROGRAMACION												Total Anual
						1	2	3	4	5	6	7	8	9	10	11	12	
AOI00136302450	PROMOCIÓN DEL ACCESO Y DISFRUTE DEL ARTE A TRAVÉS DE TALLERES PARA LA POBLACIÓN	240101 : TUMBES	010 : BENEFICIARIO	3 : Muy Alta	Fisico	0.00	0.00	0.00	20.00	20.00	20.00	0.00	0.00	0.00	20.00	40.00	0.00	120.00
					Financiero S/.	0.00	0.00	0.00	0.00	0.00	0.00	0.00	0.00	0.00	3,000.00	3,000.00	0.00	6,000.00

OEI.07 INCREMENTAR LA PARTICIPACIÓN DE LA POBLACIÓN EN BIENES; SERVICIOS Y ACTIVIDADES CULTURALES DIVERSOS.

AEI.07.04 ESPECTÁCULOS ARTÍSTICOS Y CULTURALES DIVERSOS Y ACCESIBLES A LA POBLACIÓN

COD.	Actividad Operativa / Inversiones	Ubigeo	U.M.	Prioridad	Meta	PROGRAMACION												Total Anual
						1	2	3	4	5	6	7	8	9	10	11	12	
AOI00136302449	PROMOCIÓN DE FESTIVALES, CONCIERTOS, EXPOSICIONES, EXHIBICIONES EN INDUSTRIAS CULTURALES EN LA POBLACIÓN	240101 : TUMBES	010 : BENEFICIARIO	3 : Muy Alta	Fisico	0.00	0.00	0.00	100.00	0.00	0.00	0.00	150.00	0.00	0.00	0.00	0.00	250.00
					Financiero S/.	0.00	0.00	0.00	0.00	0.00	0.00	0.00	7,000.00	0.00	0.00	0.00	0.00	7,000.00

OEI.10 FORTALECER LA APROPIACIÓN SOCIAL Y SALVAGUARDA DEL PATRIMONIO COMO PARTE DE LA IDENTIDAD CULTURAL DE LA POBLACIÓN Y SU TERRITORIO

AEI.10.04 SERVICIOS DE INTERPRETACIÓN ACCESIBLES; INCLUSIVOS Y DIVERSOS EN BENEFICIO DE LA POBLACIÓN

COD.	Actividad Operativa / Inversiones	Ubigeo	U.M.	Prioridad	Meta	PROGRAMACION												Total Anual
						1	2	3	4	5	6	7	8	9	10	11	12	
AOI00136301839	DIFUSIÓN DEL PATRIMONIO CULTURAL A TRAVÉS DE LAS VISITAS A LOS MUSEOS Y SITIOS ARQUEOLÓGICOS	240101 : TUMBES	001 : ACCION	3 : Alta	Fisico	0.00	0.00	1.00	2.00	2.00	1.00	1.00	1.00	1.00	1.00	1.00	1.00	12.00
					Financiero S/.	9,725.00	9,725.00	15,375.00	15,375.00	14,875.00	13,725.00	13,620.00	13,620.00	15,370.00	14,922.00	15,370.00	15,424.00	167,126.00

OEI.11 OPTIMIZAR LA PREVENCIÓN DE LA AFECTACIÓN DEL PATRIMONIO CULTURAL DE LA NACIÓN

AEI.11.02 FORMACIÓN DE CAPACIDADES PERMANENTE DE LOS ACTORES INVOLUCRADOS EN LA DEFENSA; RECUPERACIÓN Y RESTITUCIÓN Y MANEJO TERRITORIAL DEL PATRIMONIO CULTURAL EN SUS JURISDICCIONES

COD.	Actividad Operativa / Inversiones	Ubigeo	U.M.	Prioridad	Meta	PROGRAMACION												Total Anual
						1	2	3	4	5	6	7	8	9	10	11	12	
AOI00136301843	FORTALECIMIENTO DE LA GESTION PARTICIPATIVA DE LOS MONUMENTOS ARQUEOLOGICOS	240101 : TUMBES	001 : ACCION	3 : Alta	Fisico	0.00	1.00	1.00	1.00	1.00	1.00	1.00	1.00	1.00	1.00	1.00	1.00	10.00
					Financiero S/.	0.00	7,980.00	8,580.00	8,580.00	8,580.00	8,580.00	7,240.00	7,240.00	7,400.00	9,620.00	10,620.00	1,500.00	85,920.00

OEI.11 OPTIMIZAR LA PREVENCIÓN DE LA AFECTACIÓN DEL PATRIMONIO CULTURAL DE LA NACIÓN

AEI.11.04 PROTECCIÓN PERMANENTE A LOS BIENES DEL PATRIMONIO CULTURAL DE LA NACIÓN A FAVOR DE LA CIUDADANÍA.

COD.	Actividad Operativa / Inversiones	Ubigeo	U.M.	Prioridad	Meta	PROGRAMACION 1	2	3	4	5	6	7	8	9	10	11	12	Total Anual
AOI00136302447	EJECUCIÓN DE ACCIONES DE EMERGENCIA EN LOS SITIOS/MONUMENTOS ARQUEOLÓGICOS DE SU JURISDICCIÓN	240101 : TUMBES	530 : BIEN	3 : Muy Alta	Físico	0.00	0.00	0.00	1.00	0.00	0.00	0.00	0.00	0.00	0.00	0.00	0.00	1.00
					Financiero S/.	0.00	0.00	0.00	33,000.00	0.00	2,110.00	0.00	0.00	0.00	0.00	0.00	0.00	35,110.00
AOI00136302448	INTERVENCIÓN EN LA INFRAESTRUCTURA Y EQUIPAMIENTO DE LOS MUSEOS Y DEPÓSITOS PARA MEJORAR LAS CONDICIONES DE SEGURIDAD Y CONSERVACIÓN DE LOS BIENES CULTURALES MUEBLES	240101 : TUMBES	065 : INTERVENCION	3 : Muy Alta	Físico	0.00	0.00	0.00	2.00	0.00	0.00	0.00	0.00	0.00	0.00	0.00	0.00	2.00
					Financiero S/.	0.00	0.00	0.00	97,694.00	0.00	0.00	0.00	0.00	0.00	0.00	0.00	0.00	97,694.00
AOI00136302588	EJECUCIÓN DE ACCIONES DE EMERGENCIA EN LOS SITIOS/MONUMENTOS ARQUEOLÓGICOS ANTE AFECTACIONES POR EL FENOMENO DEL NIÑO	240101 : TUMBES	530 : BIEN	3 : Muy Alta	Físico	0.00	0.00	0.00	0.00	0.00	0.00	0.00	0.00	0.00	0.00	2.00	0.00	2.00
					Financiero S/.	0.00	0.00	0.00	0.00	0.00	0.00	0.00	0.00	0.00	165,000.00	168,000.00	0.00	333,000.00
AOI00136302589	INTERVENCIÓN EN LA INFRAESTRUCTURA Y EQUIPAMIENTO DEL MUSEO DE SITIO CABEZA DE VACA ANTE AFECTACIONES POR EL FENOMENO DEL NIÑO	240101 : TUMBES	065 : INTERVENCION	3 : Muy Alta	Físico	0.00	0.00	0.00	0.00	0.00	0.00	0.00	0.00	0.00	0.00	1.00	0.00	1.00
					Financiero S/.	0.00	0.00	0.00	0.00	0.00	0.00	0.00	0.00	0.00	50,000.00	55,000.00	0.00	105,000.00
AOI00136302664	ACONDICIONAMIENTO Y MANTENIMIENTO DE BIENES INMUEBLES PREHISPANICOS EN EL MARCO DE LA LEY 31912	240101 : TUMBES	530 : BIEN	3 : Muy Alta	Físico	0.00	0.00	0.00	0.00	0.00	0.00	0.00	0.00	0.00	0.00	0.00	1.00	1.00
					Financiero S/.	0.00	0.00	0.00	0.00	0.00	0.00	0.00	0.00	0.00	0.00	0.00	692,375.00	692,375.00

OEI.11 OPTIMIZAR LA PREVENCIÓN DE LA AFECTACIÓN DEL PATRIMONIO CULTURAL DE LA NACIÓN

AEI.11.08 PREVENCIÓN OPORTUNA DE AFECTACIONES EN PRESUNTOS BIENES ARQUEOLÓGICOS DEL PATRIMONIO CULTURAL DE LA NACIÓN EN BENEFICIO DEL PAÍS

COD.	Actividad Operativa / Inversiones	Ubigeo	U.M.	Prioridad	Meta	PROGRAMACION 1	2	3	4	5	6	7	8	9	10	11	12	Total Anual
AOI00136301549	EJECUCIÓN DE INSPECCIONES OCULARES A INTERVENCIONES ARQUEOLOGICAS	240101 : TUMBES	599 : ACTA	3 : Muy Alta	Físico	0.00	0.00	1.00	0.00	3.00	4.00	4.00	7.00	7.00	11.00	12.00	12.00	61.00
					Financiero S/.	0.00	0.00	7,450.00	0.00	0.00	7,450.00	0.00	0.00	5,700.00	0.00	0.00	2,000.00	22,600.00
AOI00136301559	ATENCIÓN DE SOLICITUDES DE CIRAS	240101 : TUMBES	001 : ACCION	3 : Alta	Físico	1.00	1.00	1.00	2.00	3.00	3.00	11.00	15.00	15.00	25.00	26.00	27.00	130.00
					Financiero S/.	11,250.00	11,750.00	12,750.00	12,750.00	12,750.00	12,750.00	18,250.00	18,250.00	18,250.00	18,750.00	18,750.00	3,000.00	169,250.00
AOI00136301565	ATENCIÓN DE SOLICITUDES DE INTERVENCIONES ARQUEOLOGICAS	240101 : TUMBES	001 : ACCION	3 : Alta	Físico	2.00	3.00	3.00	2.00	3.00	3.00	3.00	3.00	3.00	3.00	3.00	3.00	34.00
					Financiero S/.	11,830.00	11,830.00	11,830.00	11,830.00	11,830.00	11,830.00	7,500.00	7,120.00	11,620.00	11,620.00	11,620.00	2,344.00	122,804.00
AOI00136301580	DIFUSIÓN DE LOS PROCEDIMIENTOS PARA OBTENCIÓN DE CIRA Y AUTORIZACIÓN DE PMA	240101 : TUMBES	117 : EVENTOS	3 : Alta	Físico	0.00	0.00	0.00	0.00	0.00	0.00	0.00	0.00	0.00	0.00	0.00	0.00	0.00
					Financiero S/.	0.00	0.00	0.00	0.00	0.00	0.00	0.00	0.00	0.00	0.00	0.00	0.00	0.00

OEI.13 FORTALECER LA GESTIÓN INSTITUCIONAL

AEI.13.03 GESTIÓN INSTITUCIONAL EFECTIVA DEL MINISTERIO DE CULTURA

COD.	Actividad Operativa / Inversiones	Ubigeo	U.M.	Prioridad	Meta	PROGRAMACION 1	2	3	4	5	6	7	8	9	10	11	12	Total Anual
AOI00136301586	GESTIÓN OPERATIVA Y ADMINISTRATIVA DE LA DDC DE TUMBES	240101 : TUMBES	001 : ACCION	3 : Muy Alta	Físico	1.00	3.00	3.00	4.00	4.00	3.00	4.00	3.00	3.00	3.00	4.00	1.00	36.00
					Financiero S/.	34,030.00	34,030.00	34,030.00	34,030.00	34,030.00	34,030.00	53,780.00	53,780.00	53,780.00	47,430.00	62,050.00	54,544.00	529,544.00

Unidad Ejecutora : 001363 - MINISTERIO DE CULTURA - ADMINISTRACION GENERAL

Centro de Costo: 38.01 - DIRECCIÓN DESCONCENTRADA DE CULTURA UCAYALI

OEI.01 INCREMENTAR LA PRESTACIÓN DE SERVICIOS CON PERTINENCIA CULTURAL Y LINGÜÍSTICA HACIA LOS PUEBLOS INDÍGENAS U ORIGINARIOS Y EL PUEBLO AFROPERUANO.

AEI.01.04 ASISTENCIA TÉCNICA PERMANENTE EN LA INCORPORACIÓN DEL ENFOQUE INTERCULTURAL PARA LA PROVISIÓN DE SERVICIOS PÚBLICOS DIRIGIDO A LOS TRES NIVELES DE GOBIERNO.

COD.	Actividad Operativa / Inversiones	Ubigeo	U.M.	Prioridad	Meta	PROGRAMACION 1	2	3	4	5	6	7	8	9	10	11	12	Total Anual
AOI00136302488	REALIZACIÓN DE ACCIONES PARA LA GESTION TERRITORIAL EN MATERIA DE INTERCULTURALIDAD	250101 : CALLERIA	001 : ACCION	3 : Muy Alta	Físico	0.00	0.00	0.00	0.00	0.00	0.00	0.00	1.00	1.00	1.00	1.00	1.00	5.00
					Financiero S/.	0.00	0.00	0.00	0.00	0.00	0.00	0.00	0.00	0.00	24,000.00	19,000.00	18,987.00	61,987.00
AOI00136302755	CAPACITACIÓN BÁSICA EN LENGUA INDÍGENA PREDOMINANTE DE LA REGIÓN A SERVIDORES PÚBLICOS EN EL MARCO DE LA LEY 31912	250101 : CALLERIA	088 : PERSONA CAPACITADA	3 : Muy Alta	Físico	0.00	0.00	0.00	0.00	0.00	0.00	0.00	0.00	0.00	0.00	0.00	100.00	100.00
					Financiero S/.	0.00	0.00	0.00	0.00	0.00	0.00	0.00	0.00	0.00	0.00	0.00	36,982.00	36,982.00

OEI.07 INCREMENTAR LA PARTICIPACIÓN DE LA POBLACIÓN EN BIENES; SERVICIOS Y ACTIVIDADES CULTURALES DIVERSOS.

AEI.07.04 ESPECTÁCULOS ARTÍSTICOS Y CULTURALES DIVERSOS Y ACCESIBLES A LA POBLACIÓN

COD.	Actividad Operativa / Inversiones	Ubigeo	U.M.	Prioridad	Meta	PROGRAMACION 1	2	3	4	5	6	7	8	9	10	11	12	Total Anual
AOI00136302461	PROMOCIÓN DE FESTIVALES, CONCIERTOS, EXPOSICIONES, EXHIBICIONES EN INDUSTRIAS CULTURALES EN LA POBLACIÓN	250101 : CALLERIA	010 : BENEFICIARIO	3 : Muy Alta	Físico	0.00	0.00	100.00	0.00	0.00	0.00	0.00	0.00	0.00	0.00	0.00	0.00	100.00
					Financiero S/.	0.00	2,700.00	0.00	0.00	0.00	0.00	0.00	0.00	100.00	0.00	0.00	0.00	2,800.00

OEI.11 OPTIMIZAR LA PREVENCIÓN DE LA AFECTACIÓN DEL PATRIMONIO CULTURAL DE LA NACIÓN

AEI.11.04 PROTECCIÓN PERMANENTE A LOS BIENES DEL PATRIMONIO CULTURAL DE LA NACIÓN A FAVOR DE LA CIUDADANÍA.

COD.	Actividad Operativa / Inversiones	Ubigeo	U.M.	Prioridad	Meta	PROGRAMACION 1	2	3	4	5	6	7	8	9	10	11	12	Total Anual
AOI00136302752	ACONDICIONAMIENTO Y MANTENIMIENTO DE BIENES INMUEBLES PREHISPANICOS EN EL MARCO DE LA LEY 31912	020101 : HUARAZ	530 : BIEN	3 : Muy Alta	Físico	0.00	0.00	0.00	0.00	0.00	0.00	0.00	0.00	0.00	0.00	0.00	2.00	2.00
					Financiero S/.	0.00	0.00	0.00	0.00	0.00	0.00	0.00	0.00	0.00	0.00	39,500.00	95,000.00	134,500.00
AOI00136302753	PROMOCIÓN DE LA INSCRIPCIÓN DEL CEVICHE COMO PATRIMONIO DE LA HUMANIDAD - UNESCO (LEY 31912)	020101 : HUARAZ	530 : BIEN	3 : Muy Alta	Físico	0.00	0.00	0.00	0.00	0.00	0.00	0.00	0.00	0.00	0.00	0.00	1.00	1.00
					Financiero S/.	0.00	0.00	0.00	0.00	0.00	0.00	0.00	0.00	0.00	0.00	0.00	13,500.00	13,500.00

OEI.11 OPTIMIZAR LA PREVENCIÓN DE LA AFECTACIÓN DEL PATRIMONIO CULTURAL DE LA NACIÓN

AEI.11.08 PREVENCIÓN OPORTUNA DE AFECTACIONES EN PRESUNTOS BIENES ARQUEOLÓGICOS DEL PATRIMONIO CULTURAL DE LA NACIÓN EN BENEFICIO DEL PAÍS

COD.	Actividad Operativa / Inversiones	Ubigeo	U.M.	Prioridad	Meta	PROGRAMACION 1	2	3	4	5	6	7	8	9	10	11	12	Total Anual
AOI00136301364	EJECUCIÓN DE INSPECCIONES OCULARES A INTERVENCIONES ARQUEOLOGICAS	250101 : CALLERIA	599 : ACTA	3 : Muy Alta	Físico	0.00	1.00	1.00	0.00	0.00	1.00	0.00	1.00	0.00	0.00	0.00	0.00	4.00
					Financiero S/.	0.00	0.00	0.00	0.00	0.00	0.00	660.00	720.00	500.00	495.00	500.00	4,750.00	7,625.00
AOI00136301835	ATENCION SOLICITUD DE CIRAS.	250101 : CALLERIA	001 : ACCION	3 : Alta	Físico	6.00	6.00	6.00	6.00	6.00	6.00	6.00	6.00	6.00	0.00	0.00	0.00	54.00
					Financiero S/.	600.00	600.00	600.00	600.00	600.00	700.00	1,200.00	1,200.00	1,200.00	1,200.00	1,200.00	4,700.00	14,400.00
AOI00136301838	ATENCION DE INTERVENCIONES ARQUEOLOGICAS	250101 : CALLERIA	001 : ACCION	3 : Alta	Físico	6.00	6.00	6.00	6.00	6.00	6.00	6.00	6.00	6.00	0.00	0.00	0.00	54.00
					Financiero S/.	600.00	600.00	600.00	700.00	700.00	700.00	1,200.00	1,200.00	1,200.00	1,200.00	1,200.00	4,500.00	14,400.00
AOI00136301841	DIFUSIÓN DE LOS PROCEDIMIENTOS PARA OBTENCIÓN DE CIRA Y AUTORIZACIÓ DE PMA	250101 : CALLERIA	117 : EVENTOS	3 : Muy Alta	Físico	0.00	1.00	0.00	0.00	0.00	0.00	1.00	0.00	0.00	0.00	0.00	0.00	2.00
					Financiero S/.	0.00	0.00	0.00	0.00	0.00	0.00	1,700.00	0.00	2,600.00	0.00	0.00	0.00	4,300.00

OEI.13 FORTALECER LA GESTIÓN INSTITUCIONAL

AEI.13.03 GESTIÓN INSTITUCIONAL EFECTIVA DEL MINISTERIO DE CULTURA

COD.	Actividad Operativa / Inversiones	Ubigeo	U.M.	Prioridad	Meta	PROGRAMACION 1	2	3	4	5	6	7	8	9	10	11	12	Total Anual
AOI00136301844	GESTION OPERATIVA Y ADMINISTRATIVA DE LA DIRECCION DESCONCENTRADA DE CULTURA DE UCAYALI	250101 : CALLERIA	001 : ACCION	3 : Muy Alta	Físico	1.00	1.00	1.00	1.00	1.00	1.00	1.00	1.00	1.00	1.00	1.00	1.00	12.00
					Financiero S/.	40,900.00	40,900.00	40,900.00	40,900.00	40,900.00	40,900.00	33,405.00	36,500.00	36,500.00	54,470.00	54,470.00	48,683.00	509,428.00

TOTAL FINANCIERO S/. 325,815,798.00

U.M. = Unidad de Medida.

Nota : La Prioridad se determinará en la Comisión de Planeamiento Estratégico

FIRMA

UNIDAD EJECUTORA 002:

MC CUSCO

Anexo B-5
POI Anual con Programación Fisica y Financiera (Modificado)
Año : 2023

Periodo PEI : 2022 - 2026
Nivel de Gobierno : E - GOBIERNO NACIONAL
Sector : 03 - CULTURA
Pliego : 003 - M. DE CULTURA

Unidad Ejecutora : 001365 - MC - CUSCO
Centro de Costo: 1.1 - DIRECCIÓN DESCONCENTRADA DE CULTURA CUSCO

OEI.13 FORTALECER LA GESTIÓN INSTITUCIONAL
AEI.13.03 GESTIÓN INSTITUCIONAL EFECTIVA DEL MINISTERIO DE CULTURA

COD.	Actividad Operativa / Inversiones	Ubigeo	U.M.	Prioridad	Meta	PROGRAMACION 1	2	3	4	5	6	7	8	9	10	11	12	Total Anual
AOI00136500295	DIRECCIÓN, ORGANIZACIÓN Y PLANIFICACIÓN DE LOS SISTEMAS ADMINISTRATIVOS Y TÉCNICOS	080101 : CUSCO	001 : ACCION	3 : Muy Alta	Fisico	23.00	25.00	25.00	25.00	26.00	29.00	29.00	29.00	28.00	26.00	25.00	25.00	315.00
					Financiero S/.	27,600.00	31,600.00	30,100.00	32,600.00	37,600.00	46,100.00	39,616.00	39,816.00	51,056.00	49,056.00	38,816.00	54,188.00	478,148.00

Unidad Ejecutora : 001365 - MC - CUSCO
Centro de Costo: 1.2 - OFICINA DE ASESORÍA JURÍDICA

OEI.13 FORTALECER LA GESTIÓN INSTITUCIONAL
AEI.13.03 GESTIÓN INSTITUCIONAL EFECTIVA DEL MINISTERIO DE CULTURA

COD.	Actividad Operativa / Inversiones	Ubigeo	U.M.	Prioridad	Meta	PROGRAMACION 1	2	3	4	5	6	7	8	9	10	11	12	Total Anual
AOI00136500303	ASESORAMIENTO A LA DIRECCIÓN DESCONCENTRADA DE CULTURA DE CUSCO EN ASUNTOS JURÍDICOS Y ADMINISTRATIVOS PARA EL CUMPLIMIENTO DE FUNCIONES	080101 : CUSCO	001 : ACCION	3 : Muy Alta	Fisico	605.00	600.00	867.00	846.00	846.00	846.00	736.00	736.00	756.00	756.00	756.00	736.00	9,086.00
					Financiero S/.	50,500.00	50,500.00	52,500.00	57,500.00	57,500.00	61,300.00	66,717.50	62,817.50	62,417.50	63,417.50	80,407.50	83,763.50	749,341.00
AOI00136501069	EJECUCIÓN DE ACCIONES PARA CUMPLIMIENTO DE OBLIGACIONES POR DISPOSICIÓN JUDICIAL	080108 : WANCHAQ	001 : ACCION	3 : Muy Alta	Fisico	0.00	0.00	0.00	1.00	1.00	0.00	1.00	1.00	0.00	0.00	1.00	1.00	6.00
					Financiero S/.	0.00	0.00	0.00	7,443.00	5,000.00	0.00	13,000.00	1,273.00	2,760.00	0.00	495.00	19,306.00	49,277.00

Unidad Ejecutora : 001365 - MC - CUSCO
Centro de Costo: 1.3 - ÁREA FUNCIONAL DE ATENCIÓN AL CIUDADANO Y GESTIÓN DOCUMENTARIA

OEI.13 FORTALECER LA GESTIÓN INSTITUCIONAL
AEI.13.03 GESTIÓN INSTITUCIONAL EFECTIVA DEL MINISTERIO DE CULTURA

COD.	Actividad Operativa / Inversiones	Ubigeo	U.M.	Prioridad	Meta	PROGRAMACION 1	2	3	4	5	6	7	8	9	10	11	12	Total Anual
AOI00136500323	OPTIMIZACIÓN DE LOS SERVICIOS DE ATENCIÓN AL CIUDADANO Y AGILIZACIÓN PARA SATISFACER LAS NECESIDADES DE LOS ADMINISTRADOS QUE REALIZAN TRÁMITES ANTE LA DIRECCIÓN DESCONCENTRADA DE CULTURA CUSCO.	080101 : CUSCO	001 : ACCION	3 : Muy Alta	Fisico	1,020.00	1,020.00	1,020.00	1,020.00	1,020.00	1,021.00	1,040.00	1,040.00	1,020.00	1,020.00	1,020.00	2,132.00	13,393.00
					Financiero S/.	33,650.00	33,650.00	33,650.00	33,050.00	33,050.00	33,050.00	37,387.67	34,987.67	34,087.67	33,255.67	33,087.67	32,213.69	405,120.04
AOI00136500328	MEJORAMIENTO DE LOS SERVICIOS DE LA GESTIÓN DEL ARCHIVO CENTRAL DE LA DDC-CUSCO	080108 : WANCHAQ	001 : ACCION	3 : Muy Alta	Fisico	120.00	120.00	120.00	120.00	120.00	120.00	120.00	120.00	120.00	120.00	120.00	166.00	1,486.00
					Financiero S/.	11,000.00	11,350.00	11,350.00	11,100.00	11,100.00	11,100.00	19,146.68	14,534.68	12,946.68	14,534.68	12,946.68	12,424.56	153,533.96

Unidad Ejecutora : 001365 - MC - CUSCO
Centro de Costo: 1.4 - ÁREA FUNCIONAL DE COMUNICACIÓN E IMAGEN INSTITUCIONAL

OEI.13 FORTALECER LA GESTIÓN INSTITUCIONAL
AEI.13.03 GESTIÓN INSTITUCIONAL EFECTIVA DEL MINISTERIO DE CULTURA

COD.	Actividad Operativa / Inversiones	Ubigeo	U.M.	Prioridad	Meta	PROGRAMACION 1	2	3	4	5	6	7	8	9	10	11	12	Total Anual
AOI00136500333	REALIZACIÓN DE ACTIVIDADES PARA EL FORTALECIMIENTO DE LA IMAGEN INSTITUCIONAL	080101 : CUSCO	060 : INFORME	3 : Muy Alta	Fisico	0.00	0.00	1.00	1.00	1.00	1.00	0.00	0.00	1.00	0.00	1.00	1.00	7.00
					Financiero S/.	4,840.00	4,840.00	4,840.00	4,840.00	5,640.00	4,840.00	5,164.67	4,864.67	4,864.67	4,864.67	4,864.67	5,587.44	60,050.79
AOI00136500335	PROMOCIÓN, DIFUSIÓN Y POSICIONAMIENTO DE LA DIRECCIÓN DE CULTURA DE CUSCO A TRAVÉS DE MEDIOS DE COMUNICACIÓN (ESCRITO, AUDIOVISUAL, DIGITAL, GRÁFICO, MERCHANDISING)	080101 : CUSCO	060 : INFORME	3 : Muy Alta	Fisico	1.00	1.00	1.00	1.00	1.00	1.00	1.00	1.00	1.00	1.00	1.00	1.00	12.00
					Financiero S/.	30,250.00	30,250.00	30,250.00	30,250.00	30,250.00	32,750.00	36,917.36	34,517.36	34,017.36	34,240.61	37,017.36	41,991.16	402,701.21

Unidad Ejecutora : 001365 - MC - CUSCO
Centro de Costo: 1.5 - ÁREA FUNCIONAL DE DEFENSA NACIONAL

OEI.14 PROMOVER LA GESTIÓN DE RIESGO DE DESASTRES
AEI.14.02 ADECUADO MONITOREO; SUPERVISIÓN Y EVALUACIÓN DE ACTIVIDADES EN GESTIÓN DEL RIESGO DE DESASTRES

COD.	Actividad Operativa / Inversiones	Ubigeo	U.M.	Prioridad	Meta	PROGRAMACION 1	2	3	4	5	6	7	8	9	10	11	12	Total Anual
AOI00136500345	GESTION REACTIVA DEL RIESGO DE DESASTRES (PROCESO DE LA RESPUESTA)	080108 : WANCHAQ	001 : ACCION	3 : Muy Alta	Fisico	0.00	0.00	0.00	0.00	0.00	2.00	0.00	1.00	0.00	0.00	0.00	1.00	4.00
					Financiero S/.	3,686.00	3,843.34	3,764.67	3,764.67	3,764.67	3,764.67	4,149.22	3,849.26	3,764.67	3,764.67	3,764.67	4,094.23	45,974.74

OEI.14 PROMOVER LA GESTIÓN DE RIESGO DE DESASTRES
AEI.14.03 GENERACIÓN DE INFORMACIÓN OPORTUNA ANTE RIESGO DE DESASTRES

COD.	Actividad Operativa / Inversiones	Ubigeo	U.M.	Prioridad	Meta	PROGRAMACION 1	2	3	4	5	6	7	8	9	10	11	12	Total Anual
AOI00136500337	GESTION PROSPECTIVA DEL RIESGO DE DESASTRES	080108 : WANCHAQ	036 : DOCUMENTO	3 : Muy Alta	Fisico	0.00	0.00	1.00	0.00	0.00	2.00	0.00	1.00	1.00	1.00	2.00	1.00	9.00
					Financiero S/.	3,731.00	3,888.34	3,809.67	3,809.67	3,809.67	3,809.67	4,145.55	3,845.55	3,764.67	3,764.67	4,079.55	4,196.31	46,654.32
AOI00136500340	GESTIÓN REACTIVA DEL RIESGO DE DESASTRES (PROCESO DE LA PREPARACIÓN)	080108 : WANCHAQ	091 : PLAN	3 : Muy Alta	Fisico	0.00	0.00	0.00	0.00	0.00	1.00	0.00	0.00	1.00	0.00	0.00	1.00	3.00
					Financiero S/.	3,686.00	3,843.34	3,764.67	3,824.67	3,944.67	3,964.67	4,264.67	3,964.67	3,764.67	3,764.67	3,764.67	4,876.57	47,427.94

Unidad Ejecutora : 001365 - MC - CUSCO
Centro de Costo: 1.6 - ÁREA FUNCIONAL DE CONTROL INSTITUCIONAL

OEI.13 FORTALECER LA GESTIÓN INSTITUCIONAL
AEI.13.03 GESTIÓN INSTITUCIONAL EFECTIVA DEL MINISTERIO DE CULTURA

COD.	Actividad Operativa / Inversiones	Ubigeo	U.M.	Prioridad	Meta	PROGRAMACION 1	2	3	4	5	6	7	8	9	10	11	12	Total Anual
AOI00136500365	REALIZACIÓN DE LABORES DE CONTROL (SERVICIOS DE CONTROL Y SERVICIOS RELACIONADOS) PROGRAMADAS Y NO PROGRAMADAS EN LA DIRECCIÓN DESCONCENTRADA DE CULTURA CUSCO	080108 : WANCHAQ	001 : ACCION	3 : Muy Alta	Fisico	1.00	0.00	1.00	1.00	1.00	2.00	6.00	4.00	2.00	3.00	3.00	1.00	25.00
					Financiero S/.	21,000.00	21,000.00	22,500.00	23,000.00	23,000.00	26,160.00	27,253.00	21,490.00	21,998.00	27,360.60	24,904.40	26,170.00	285,836.00

Unidad Ejecutora : 001365 - MC - CUSCO
Centro de Costo: 1.7 - ÁREA FUNCIONAL DE LIQUIDACIÓN DE PROYECTOS DE INVERSIÓN

OEI.13 FORTALECER LA GESTIÓN INSTITUCIONAL
AEI.13.03 GESTIÓN INSTITUCIONAL EFECTIVA DEL MINISTERIO DE CULTURA

COD.	Actividad Operativa / Inversiones	Ubigeo	U.M.	Prioridad	Meta	PROGRAMACION 1	2	3	4	5	6	7	8	9	10	11	12	Total Anual
AOI00136500294	LIQUIDACIÓN TÉCNICO FINANCIERO DE LAS METAS PRESUPUESTALES DE LOS PIP EJECUTADOS POR LA DDC CUSCO.	080108 : WANCHAQ	051 : EXPEDIENTE	3 : Muy Alta	Fisico	0.00	4.00	13.00	0.00	0.00	13.00	0.00	0.00	0.00	0.00	0.00	1.00	31.00
					Financiero S/.	9,600.00	9,600.00	9,600.00	10,270.00	9,600.00	10,230.00	9,434.00	9,742.00	9,572.00	10,072.00	9,572.00	11,589.00	118,881.00

Unidad Ejecutora : 001365 - MC - CUSCO
Centro de Costo: 1.8 - ÁREA FUNCIONAL DE SUPERVISIÓN DE PROYECTOS DE INVERSIÓN

OEI.11 OPTIMIZAR LA PREVENCIÓN DE LA AFECTACIÓN DEL PATRIMONIO CULTURAL DE LA NACIÓN
AEI.11.08 PREVENCIÓN OPORTUNA DE AFECTACIONES EN PRESUNTOS BIENES ARQUEOLÓGICOS DEL PATRIMONIO CULTURAL DE LA NACIÓN EN BENEFICIO DEL PAÍS

COD.	Actividad Operativa / Inversiones	Ubigeo	U.M.	Prioridad	Meta	PROGRAMACION 1	2	3	4	5	6	7	8	9	10	11	12	Total Anual
AOI00136500300	SUPERVISIÓN DE PROYECTOS DE INTERVENCIONES ARQUEOLOGICAS	080108 : WANCHAQ	599 : ACTA	3 : Muy Alta	Fisico	0.00	3.00	6.00	6.00	6.00	6.00	6.00	1.00	6.00	6.00	6.00	6.00	58.00
					Financiero S/.	2,850.00	2,850.00	2,850.00	2,850.00	2,850.00	2,990.00	2,752.00	3,336.00	2,836.00	3,336.00	2,836.00	4,817.00	37,153.00

Unidad Ejecutora : 001365 - MC - CUSCO
Centro de Costo: 1.9 - ÓRGANO TÉCNICO COLEGIADO

OEI.13 FORTALECER LA GESTIÓN INSTITUCIONAL
AEI.13.03 GESTIÓN INSTITUCIONAL EFECTIVA DEL MINISTERIO DE CULTURA

COD.	Actividad Operativa / Inversiones	Ubigeo	U.M.	Prioridad	Meta	PROGRAMACION 1	2	3	4	5	6	7	8	9	10	11	12	Total Anual
AOI00136500370	EVALUACION , ANALISIS Y DELIBERACION DE PROPUESTAS DE PROCEDIMIENTO ADMINISTRATIVOS SANCIONADORES POR INFRACCIONES CONTRA EL PATRIMONIO CULTURAL DE LA NACION.	080101 : CUSCO	051 : EXPEDIENTE	3 : Muy Alta	Fisico	12.00	12.00	12.00	15.00	15.00	15.00	17.00	17.00	16.00	13.00	13.00	13.00	170.00
					Financiero S/.	17,280.00	17,280.00	17,280.00	17,280.00	17,280.00	17,570.00	18,534.98	18,034.98	18,030.98	18,030.98	18,030.98	18,850.73	213,483.63
AOI00136500374	EVALUACION, ANALISIS FINAL DE: PROCEDIMIENTOS ADMINISTRATIVOS SANCIONADORES DE CADUCIDAD, PRESCRIPCION, ARCHIVAMIENTO, AMPLIACION DE PLAZOS, AUDIENCIA DE INFORME ORAL, INSPECCIONES OCULARES Y DEVOLUCION DE EXPEDIENTES POR OBSERVACIONES AL ORGANO INSTRUCTOR	080101 : CUSCO	051 : EXPEDIENTE	3 : Muy Alta	Fisico	1.00	3.00	7.00	2.00	4.00	2.00	10.00	8.00	7.00	5.00	8.00	6.00	63.00
					Financiero S/.	8,372.00	8,686.68	8,529.34	8,529.34	8,529.34	8,529.34	9,229.34	8,629.34	8,629.34	8,629.34	8,629.34	9,324.63	104,247.37

Unidad Ejecutora : 001365 - MC - CUSCO
Centro de Costo: 10.3 - CONSERVACION ARQUEOLOGICA

OEI.10 FORTALECER LA APROPIACIÓN SOCIAL Y SALVAGUARDA DEL PATRIMONIO COMO PARTE DE LA IDENTIDAD CULTURAL DE LA POBLACIÓN Y SU TERRITORIO
AEI.10.01 SENSIBILIZACIÓN E INFORMACIÓN PERMANENTE SOBRE CONOCIMIENTOS Y PRÁCTICAS PARA LA APROPIACIÓN SOCIAL Y USO SOSTENIBLE DEL PATRIMONIO CULTURAL ORIENTADA A LA CIUDADANÍA

COD.	Actividad Operativa / Inversiones	Ubigeo	U.M.	Prioridad	Meta	PROGRAMACION	Total Anual

						1	2	3	4	5	6	7	8	9	10	11	12	
AOI00136500417	DIFUSIÓN Y PROMOCIÓN DE LA PARTICIPACIÓN CIUDADANA PARA LA VALORACIÓN Y DEFENSA DEL PATRIMONIO CULTURAL	080108 : WANCHAQ	259 : PERSONA INFORMADA	3 : Muy Alta	Fisico	30.00	30.00	30.00	50.00	50.00	50.00	90.00	80.00	45.00	0.00	35.00	15.00	505.00
					Financiero S/.	10,990.00	10,990.00	10,990.00	10,990.00	10,990.00	10,990.00	10,616.00	11,108.00	11,108.00	11,108.00	11,108.00	17,396.00	138,384.00

OEI.10 FORTALECER LA APROPIACIÓN SOCIAL Y SALVAGUARDA DEL PATRIMONIO COMO PARTE DE LA IDENTIDAD CULTURAL DE LA POBLACIÓN Y SU TERRITORIO

AEI.10.03 MECANISMOS DE ACCESO PARA LA INVESTIGACIÓN OPORTUNOS EN BENEFICIOS DE COLECTIVOS PORTADORES E INVESTIGADORES DEL PATRIMONIO CULTURAL

COD.	Actividad Operativa / Inversiones	Ubigeo	U.M.	Prioridad	Meta	PROGRAMACION												Total Anual
						1	2	3	4	5	6	7	8	9	10	11	12	
AOI00136500413	INVESTIGACIÓN CIENTIFICA DEL PATRIMONIO CULTURAL	080108 : WANCHAQ	066 : INVESTIGACION	3 : Muy Alta	Fisico	0.00	0.00	0.00	0.00	0.00	0.00	0.00	0.00	0.00	0.00	0.00	1.00	1.00
					Financiero S/.	7,260.00	7,260.00	8,360.00	7,410.00	7,260.00	7,560.00	7,272.00	7,272.00	7,272.00	7,272.00	7,272.00	35,853.00	117,323.00

OEI.10 FORTALECER LA APROPIACIÓN SOCIAL Y SALVAGUARDA DEL PATRIMONIO COMO PARTE DE LA IDENTIDAD CULTURAL DE LA POBLACIÓN Y SU TERRITORIO

AEI.10.04 SERVICIOS DE INTERPRETACIÓN ACCESIBLES; INCLUSIVOS Y DIVERSOS EN BENEFICIO DE LA POBLACIÓN

COD.	Actividad Operativa / Inversiones	Ubigeo	U.M.	Prioridad	Meta	PROGRAMACION												Total Anual
						1	2	3	4	5	6	7	8	9	10	11	12	
AOI00136500628	DIFUSIÓN DEL PATRIMONIO CULTURAL A TRAVÉS DE LAS VISITAS A LOS MUSEOS Y SITIOS ARQUEOLÓGICOS.	080108 : WANCHAQ	248 : REPORTE	3 : Muy Alta	Fisico	1.00	1.00	1.00	1.00	1.00	1.00	1.00	1.00	1.00	1.00	1.00	1.00	12.00
					Financiero S/.	22,020.00	19,110.00	22,020.00	22,220.00	22,220.00	22,200.00	31,191.00	31,281.00	31,281.00	24,781.00	18,448.00	65,267.00	332,039.00
AOI00136501085	INTERVENCIÓN EN EL SANTUARIO HISTÓRICO DE MACHU PICCHU ANTE EMERGENCIAS Y PELIGRO INMINENTE EN MARCO DE LA LEY 31912	080108 : WANCHAQ	001 : ACCION	3 : Muy Alta	Fisico	0.00	0.00	0.00	0.00	0.00	0.00	0.00	0.00	0.00	0.00	0.00	1.00	1.00
					Financiero S/.	0.00	0.00	0.00	0.00	0.00	0.00	0.00	0.00	0.00	0.00	0.00	44,840.00	44,840.00

OEI.11 OPTIMIZAR LA PREVENCIÓN DE LA AFECTACIÓN DEL PATRIMONIO CULTURAL DE LA NACIÓN

AEI.11.01 DECLARATORIA E INSCRIPCIÓN OPORTUNA PARA LA PROTECCIÓN DE LOS BIENES MATERIALES PERTENECIENTES AL PATRIMONIO CULTURAL DE LA NACIÓN

COD.	Actividad Operativa / Inversiones	Ubigeo	U.M.	Prioridad	Meta	PROGRAMACION												Total Anual
						1	2	3	4	5	6	7	8	9	10	11	12	
AOI00136500400	ACTUALIZACION Y VERIFICACIÓN DEL INVENTARIO DE LAS COLECCIONES BIENES CULTURALES MUEBLES	080108 : WANCHAQ	060 : INFORME	3 : Muy Alta	Fisico	0.00	0.00	1.00	0.00	0.00	0.00	1.00	2.00	0.00	0.00	1.00	2.00	7.00
					Financiero S/.	300.00	300.00	400.00	300.00	300.00	250.00	328.00	328.00	828.00	374.00	0.00	30.00	3,738.00
AOI00136500403	ELABORACIÓN DE LA FICHA PARA EL REGISTRO DE BIENES CULTURALES MUEBLES	080108 : WANCHAQ	460 : FICHA TECNICA	3 : Muy Alta	Fisico	2.00	4.00	4.00	4.00	4.00	4.00	4.00	25.00	20.00	10.00	5.00	5.00	92.00
					Financiero S/.	400.00	400.00	400.00	0.00	0.00	600.00	10.00	10.00	10.00	100.00	200.00	2,717.00	4,847.00

OEI.11 OPTIMIZAR LA PREVENCIÓN DE LA AFECTACIÓN DEL PATRIMONIO CULTURAL DE LA NACIÓN

AEI.11.02 FORMACIÓN DE CAPACIDADES PERMANENTE DE LOS ACTORES INVOLUCRADOS EN LA DEFENSA; RECUPERACIÓN Y RESTITUCIÓN Y MANEJO TERRITORIAL DEL PATRIMONIO CULTURAL EN SUS JURISDICCIONES

COD.	Actividad Operativa / Inversiones	Ubigeo	U.M.	Prioridad	Meta	PROGRAMACION												Total Anual
						1	2	3	4	5	6	7	8	9	10	11	12	
AOI00136500629	FORTALECIMIENTO DE LA GESTION PARTICIPATIVA DE LOS MONUMENTOS ARQUEOLOGICOS.	080108 : WANCHAQ	117 : EVENTOS	3 : Muy Alta	Fisico	0.00	1.00	0.00	1.00	0.00	1.00	0.00	0.00	0.00	0.00	0.00	1.00	4.00
					Financiero S/.	11,810.00	11,810.00	11,810.00	11,810.00	11,810.00	12,110.00	31,035.00	31,215.00	31,215.00	23,215.00	23,215.00	97,117.00	308,172.00

OEI.11 OPTIMIZAR LA PREVENCIÓN DE LA AFECTACIÓN DEL PATRIMONIO CULTURAL DE LA NACIÓN

AEI.11.04 PROTECCIÓN PERMANENTE A LOS BIENES DEL PATRIMONIO CULTURAL DE LA NACIÓN A FAVOR DE LA CIUDADANÍA.

COD.	Actividad Operativa / Inversiones	Ubigeo	U.M.	Prioridad	Meta	PROGRAMACION												Total Anual
						1	2	3	4	5	6	7	8	9	10	11	12	
AOI00136500405	OPERACIÓN Y MANTENIMIENTO DE LOS SITIOS/MONUMENTOS ARQUEOLÓGICOS DE SU JURISDICCIÓN	080108 : WANCHAQ	530 : BIEN	3 : Muy Alta	Fisico	0.00	0.00	1.00	0.00	0.00	1.00	0.00	0.00	4.00	4.00	4.00	5.00	19.00
					Financiero S/.	443,520.00	426,520.00	375,200.00	360,510.00	258,480.00	256,460.00	488,958.00	388,288.00	490,088.00	490,088.00	401,088.00	498,677.00	4,877,877.00
AOI00136500407	CONSERVACION PREVENTIVA Y DIAGNOSTICO DE BIENES CULTURALES MUEBLES	080108 : WANCHAQ	060 : INFORME	3 : Muy Alta	Fisico	1.00	1.00	2.00	1.00	1.00	3.00	2.00	1.00	1.00	1.00	0.00	1.00	15.00
					Financiero S/.	315,170.00	307,750.00	261,250.00	261,650.00	251,830.00	251,830.00	445,794.00	446,274.00	446,274.00	446,274.00	606,274.00	525,506.00	4,565,876.00
AOI00136500408	IMPLEMENTACIÓN DE EXPOSICIONES TEMPORALES O PERMANENTES EN LOS MUSEOS DE SU JURISDICCIÓN	080108 : WANCHAQ	363 : ACTIVIDAD EFECTUADA	3 : Muy Alta	Fisico	0.00	0.00	0.00	0.00	2.00	0.00	0.00	0.00	0.00	0.00	0.00	1.00	3.00
					Financiero S/.	11,870.00	11,870.00	11,870.00	11,870.00	11,870.00	11,830.00	7,620.00	8,000.00	8,000.00	8,000.00	8,000.00	12,800.00	123,600.00

OEI.13 FORTALECER LA GESTIÓN INSTITUCIONAL

AEI.13.03 GESTIÓN INSTITUCIONAL EFECTIVA DEL MINISTERIO DE CULTURA

COD.	Actividad Operativa / Inversiones	Ubigeo	U.M.	Prioridad	Meta	PROGRAMACION												Total Anual
						1	2	3	4	5	6	7	8	9	10	11	12	
AOI00136500627	GESTION OPERATIVA Y ADMINISTRATIVA DEL PARQUE ARQUEOLOGICO NACIONAL DE MACHUPICCHU	080108 : WANCHAQ	001 : ACCION	3 : Muy Alta	Fisico	2.00	2.00	3.00	2.00	2.00	3.00	2.00	10.00	3.00	2.00	2.00	3.00	36.00
					Financiero S/.	38,660.00	25,940.00	38,660.00	38,660.00	38,660.00	38,660.00	26,660.00	27,000.00	27,000.00	15,000.00	15,000.00	20,628.00	350,528.00
AOI00136501084	GESTIÓN Y PROMOCIÓN CULTURAL DEL SANTUARIO HISTÓRICO DE MACHU PICCHU EN EL MARCO DE LA LEY N° 31912	080108 : WANCHAQ	001 : ACCION	3 : Alta	Fisico	0.00	0.00	0.00	0.00	0.00	0.00	0.00	0.00	0.00	0.00	0.00	1.00	1.00
					Financiero S/.	0.00	0.00	0.00	0.00	0.00	0.00	0.00	0.00	0.00	0.00	70,000.00	448,481.00	518,481.00

Unidad Ejecutora : 001365 - MC - CUSCO

Centro de Costo: 11.2 - COORDINACIÓN DE CONSERVACIÓN Y MANTENIMIENTO DEL PAS

OEI.11 OPTIMIZAR LA PREVENCIÓN DE LA AFECTACIÓN DEL PATRIMONIO CULTURAL DE LA NACIÓN

AEI.11.02 FORMACIÓN DE CAPACIDADES PERMANENTE DE LOS ACTORES INVOLUCRADOS EN LA DEFENSA; RECUPERACIÓN Y RESTITUCIÓN Y MANEJO TERRITORIAL DEL PATRIMONIO CULTURAL EN SUS JURISDICCIONES

COD.	Actividad Operativa / Inversiones	Ubigeo	U.M.	Prioridad	Meta	PROGRAMACION												Total Anual
						1	2	3	4	5	6	7	8	9	10	11	12	
AOI00136500630	FORTALECIMIENTO DE LA GESTION PARTICIPATIVA DE LOS MONUMENTOS ARQUEOLOGICOS.	080108 : WANCHAQ	117 : EVENTOS	3 : Muy Alta	Fisico	0.00	2.00	2.00	2.00	2.00	2.00	0.00	0.00	2.00	2.00	2.00	2.00	18.00
					Financiero S/.	0.00	0.00	0.00	0.00	0.00	0.00	1,960.00	1,960.00	1,960.00	1,960.00	2,500.00	15,145.00	25,485.00

OEI.11 OPTIMIZAR LA PREVENCIÓN DE LA AFECTACIÓN DEL PATRIMONIO CULTURAL DE LA NACIÓN

AEI.11.04 PROTECCIÓN PERMANENTE A LOS BIENES DEL PATRIMONIO CULTURAL DE LA NACIÓN A FAVOR DE LA CIUDADANÍA.

COD.	Actividad Operativa / Inversiones	Ubigeo	U.M.	Prioridad	Meta	PROGRAMACION												Total Anual
						1	2	3	4	5	6	7	8	9	10	11	12	
AOI00136500422	OPERACIÓN Y MANTENIMIENTO DE LOS SITIOS/MONUMENTOS ARQUEOLÓGICOS DE SU JURISDICCIÓN	080108 : WANCHAQ	530 : BIEN	3 : Muy Alta	Fisico	0.00	0.00	0.00	0.00	0.00	0.00	0.00	0.00	0.00	0.00	0.00	1.00	1.00
					Financiero S/.	231,520.00	233,330.00	233,330.00	212,960.00	220,790.00	224,490.00	223,267.00	228,287.00	247,018.00	249,018.00	256,065.32	285,404.68	2,845,480.00
AOI00136500423	CONSERVACIÓN DEL PAISAJE CULTURAL EN SU ÁMBITO DE INTERVENCIÓN	080108 : WANCHAQ	530 : BIEN	3 : Muy Alta	Fisico	0.00	0.00	0.00	0.00	0.00	0.00	0.00	0.00	0.00	0.00	0.00	1.00	1.00
					Financiero S/.	6,100.00	6,100.00	6,100.00	6,000.00	6,000.00	6,200.00	6,500.00	5,900.00	5,900.00	5,900.00	5,900.00	6,600.00	73,200.00

Unidad Ejecutora : 001365 - MC - CUSCO

Centro de Costo: 2.1 - OFICINA DE PLANEAMIENTO Y PRESUPUESTO

OEI.13 FORTALECER LA GESTIÓN INSTITUCIONAL

AEI.13.03 GESTIÓN INSTITUCIONAL EFECTIVA DEL MINISTERIO DE CULTURA

COD.	Actividad Operativa / Inversiones	Ubigeo	U.M.	Prioridad	Meta	PROGRAMACION												Total Anual
						1	2	3	4	5	6	7	8	9	10	11	12	
AOI00136500381	DIRECCIÓN DE LOS PROCESOS DE PRESUPUESTO Y ESTADÍSTICA, DE ORGANIZACIÓN, MODERNIZACIÓN Y PLANEAMIENTO.	080108 : WANCHAQ	001 : ACCION	3 : Muy Alta	Fisico	2.00	2.00	2.00	2.00	2.00	2.00	2.00	2.00	2.00	3.00	2.00	2.00	25.00
					Financiero S/.	15,880.00	16,480.00	18,880.00	18,840.00	15,880.00	15,880.00	16,658.00	15,758.00	15,758.00	17,598.00	15,758.00	17,786.00	201,156.00
AOI00136500384	CONDUCCIÓN DE LOS PROCESOS DE ORGANIZACIÓN, MODERNIZACIÓN Y PLANEAMIENTO DE LA INSTITUCIÓN	080108 : WANCHAQ	001 : ACCION	3 : Muy Alta	Fisico	3.00	75.00	78.00	77.00	16.00	8.00	11.00	10.00	7.00	10.00	8.00	6.00	309.00
					Financiero S/.	12,590.00	13,190.00	15,290.00	15,790.00	12,590.00	12,590.00	13,558.00	18,091.00	12,658.00	12,358.00	12,858.00	20,306.00	171,869.00
AOI00136500385	CONDUCCIÓN DE LOS PROCESOS PRESUPUESTARIOS Y ESTADÍSTICAS DE LA DDC-CUSCO	080108 : WANCHAQ	001 : ACCION	3 : Muy Alta	Fisico	4.00	4.00	4.00	4.00	4.00	4.00	4.00	4.00	5.00	5.00	5.00	5.00	52.00
					Financiero S/.	8,260.00	17,260.00	12,260.00	13,260.00	10,260.00	12,060.00	12,339.00	16,472.00	21,272.00	20,672.00	19,632.00	23,861.00	187,608.00

Unidad Ejecutora : 001365 - MC - CUSCO

Centro de Costo: 2.2 - ÁREA FUNCIONAL DE GESTIÓN DE PROYECTOS

OEI.11 OPTIMIZAR LA PREVENCIÓN DE LA AFECTACIÓN DEL PATRIMONIO CULTURAL DE LA NACIÓN

AEI.11.01 DECLARATORIA E INSCRIPCIÓN OPORTUNA PARA LA PROTECCIÓN DE LOS BIENES MATERIALES PERTENECIENTES AL PATRIMONIO CULTURAL DE LA NACIÓN

COD.	Actividad Operativa / Inversiones	Ubigeo	U.M.	Prioridad	Meta	PROGRAMACION												Total Anual
						1	2	3	4	5	6	7	8	9	10	11	12	
AOI00136500297	CONDUCCION Y SUPERVICION DEL PROCESOS DE FORMULACION DE PERFILES DE INVERSION PUBLICA Y EXPEDIENTES TECNICOS	080108 : WANCHAQ	610 : DOCUMENTO TECNICO	3 : Muy Alta	Fisico	0.00	0.00	4.00	0.00	2.00	2.00	0.00	0.00	0.00	0.00	0.00	1.00	9.00
					Financiero S/.	28,100.00	28,100.00	28,100.00	28,100.00	28,100.00	28,200.00	28,281.00	28,381.00	28,381.00	28,381.00	28,381.00	37,172.00	347,677.00

Unidad Ejecutora : 001365 - MC - CUSCO

Centro de Costo: 3.1 - OFICINA DE ADMINISTRACIÓN

OEI.13 FORTALECER LA GESTIÓN INSTITUCIONAL

AEI.13.03 GESTIÓN INSTITUCIONAL EFECTIVA DEL MINISTERIO DE CULTURA

COD.	Actividad Operativa / Inversiones	Ubigeo	U.M.	Prioridad	Meta	PROGRAMACION												Total Anual
						1	2	3	4	5	6	7	8	9	10	11	12	
AOI00136500402	ADMINISTRACIÓN DE RECURSOS FINANCIEROS Y LOGÍSTICOS DE LA DIRECCIÓN DESCONCENTRAD DE CULTURA CUSCO	080108 : WANCHAQ	001 : ACCION	3 : Muy Alta	Fisico	4.00	5.00	4.00	4.00	4.00	3.00	5.00	5.00	5.00	4.00	3.00	4.00	50.00
					Financiero S/.	21,090.00	22,090.00	22,090.00	22,090.00	24,890.00	21,490.00	24,099.65	22,326.65	25,599.65	26,872.65	22,715.65	24,717.75	280,072.00

Unidad Ejecutora : 001365 - MC - CUSCO

Centro de Costo: 3.2 - ÁREA FUNCIONAL DE RECURSOS HUMANOS

OEI.13 FORTALECER LA GESTIÓN INSTITUCIONAL

AEI.13.03 GESTIÓN INSTITUCIONAL EFECTIVA DEL MINISTERIO DE CULTURA

COD.	Actividad Operativa / Inversiones	Ubigeo	U.M.	Prioridad	Meta	PROGRAMACION												Total Anual
						1	2	3	4	5	6	7	8	9	10	11	12	
AOI00136500425	GESTIÓN DE RECURSOS HUMANOS DE LA DDC-CUSCO	080108 : WANCHAQ	001 : ACCION	3 : Muy Alta	Fisico	2.00	2.00	2.00	2.00	2.00	2.00	2.00	2.00	2.00	2.00	2.00	2.00	24.00
					Financiero S/.	31,816.00	1,972.02	20,394.01	17,474.01	17,474.01	17,474.01	19,694.01	17,894.01	17,894.01	17,894.01	20,368.18	17,844.49	218,192.77
AOI00136500433	GESTIÓN DE EMPLEO Y LA COMPENSACIÓN	080108 : WANCHAQ	001 : ACCION	3 : Muy Alta	Fisico	9.00	9.00	9.00	9.00	9.00	9.00	9.00	9.00	9.00	9.00	9.00	9.00	108.00
					Financiero S/.	28,600.00	28,600.00	31,900.00	31,100.00	36,200.00	31,400.00	32,352.69	31,252.69	31,252.69	31,252.69	31,252.69	32,504.29	377,667.74
AOI00136500442	GESTIÓN DE BIENESTAR SOCIAL DE LA DDC-CUSCO	080108 : WANCHAQ	001 : ACCION	3 : Muy Alta	Fisico	2.00	2.00	2.00	2.00	2.00	3.00	2.00	2.00	2.00	3.00	2.00	2.00	26.00
					Financiero S/.	0.00	0.00	500.00	300.00	300.00	300.00	200.00	300.00	200.00	145.00	242.37	0.00	2,487.37
AOI00136500444	DESARROLLO DE ACCIONES DE SEGURIDAD Y SALUD EN EL TRABAJO EN AL DDC-CUSCO.	080108 : WANCHAQ	001 : ACCION	3 : Muy Alta	Fisico	7.00	10.00	9.00	10.00	9.00	10.00	10.00	10.00	9.00	10.00	10.00	8.00	112.00
					Financiero S/.	11,658.00	12,130.02	12,094.01	19,894.01	12,044.01	12,084.01	12,894.01	11,894.01	12,094.01	12,094.01	15,687.01	12,794.01	157,361.12
AOI00136500456	REALIZACIÓN DE ACCIONES PARA EL CUMPLIMIENTO DE PENSIONES Y OBLIGACIONES SOCIALES DEL PERSONAL DE LA DDC-CUSCO	080108 : WANCHAQ	001 : ACCION	3 : Muy Alta	Fisico	1.00	1.00	1.00	1.00	1.00	1.00	1.00	1.00	1.00	1.00	1.00	1.00	12.00
					Financiero S/.	194,000.00	190,000.00	190,000.00	185,000.00	185,000.00	190,000.00	200,000.00	200,000.00	200,000.00	200,000.00	200,000.00	483,660.00	2,617,660.00
AOI00136500462	REALIZACIÓN DE ACCIONES PARA EL CUMPLIMIENTO DE OBLIGACIONES PREVISIONALES DEL PERSONAL DE LA DDC-CUSCO	080108 : WANCHAQ	001 : ACCION	3 : Muy Alta	Fisico	1.00	1.00	1.00	1.00	1.00	1.00	1.00	1.00	1.00	1.00	1.00	1.00	12.00
					Financiero S/.	24,000.00	24,500.00	24,000.00	24,000.00	24,000.00	24,000.00	26,324.00	23,324.00	23,324.00	24,000.00	24,000.00	24,105.00	289,577.00

AOI00136501070	EJECUCIÓN DEL ACUERDO COLECTIVO - BONO EXTRAORDINARIO	080108 : WANCHAQ	001 : ACCION	3 : Muy Alta	Fisico	0.00	0.00	0.00	0.00	1.00	0.00	0.00	1.00	0.00	0.00	0.00	1.00	3.00
					Financiero S/.	0.00	0.00	0.00	0.00	548,700.00	600.00	150.00	6,919.00	0.00	0.00	0.00	10,836.00	567,205.00
AOI00136501076	EJECUCION DE ACCIONES DE INDEMNIZACIÓN Y COMPENSACIÓN POR DISPOSICIÓN JUDICIAL	080108 : WANCHAQ	001 : ACCION	3 : Muy Alta	Fisico	0.00	0.00	0.00	0.00	0.00	0.00	1.00	1.00	1.00	1.00	1.00	1.00	6.00
					Financiero S/.	0.00	0.00	0.00	0.00	0.00	0.00	4,000.00	1,516.00	690.00	690.00	690.00	688.00	8,274.00
AOI00136501086	OTORGAMIENTO DE BONO EXCEPCIONAL (D.S. Nº 259-2023-EF)	080108 : WANCHAQ	001 : ACCION	3 : Muy Alta	Fisico	0.00	0.00	0.00	0.00	0.00	0.00	0.00	0.00	0.00	0.00	0.00	1.00	1.00
					Financiero S/.	0.00	0.00	0.00	0.00	0.00	0.00	0.00	0.00	0.00	0.00	0.00	829,200.00	829,200.00

Unidad Ejecutora : 001365 - MC - CUSCO
Centro de Costo: 3.3 - ÁREA FUNCIONAL DE CONTABILIDAD

OEI.13 FORTALECER LA GESTIÓN INSTITUCIONAL

AEI.13.03 GESTIÓN INSTITUCIONAL EFECTIVA DEL MINISTERIO DE CULTURA

COD.	Actividad Operativa / Inversiones	Ubigeo	U.M.	Prioridad	Meta	PROGRAMACION 1	2	3	4	5	6	7	8	9	10	11	12	Total Anual
AOI00136500393	FORMULACIÓN Y PRESENTACIÓN DE LOS ESTADOS FINANCIEROS Y PRESUPUESTALES DE LA DDC-CUSCO.	080108 : WANCHAQ	001 : ACCION	3 : Muy Alta	Fisico	187.00	60.00	123.00	2,117.00	703.00	743.00	832.00	793.00	778.00	783.00	2,055.00	1,423.00	10,597.00
					Financiero S/.	29,820.00	29,820.00	29,870.00	29,820.00	29,820.00	29,820.00	31,952.69	29,852.69	49,352.69	40,909.69	29,852.69	34,421.55	395,312.00

Unidad Ejecutora : 001365 - MC - CUSCO
Centro de Costo: 3.4 - ÁREA FUNCIONAL DE TESORERÍA

OEI.13 FORTALECER LA GESTIÓN INSTITUCIONAL

AEI.13.03 GESTIÓN INSTITUCIONAL EFECTIVA DEL MINISTERIO DE CULTURA

COD.	Actividad Operativa / Inversiones	Ubigeo	U.M.	Prioridad	Meta	PROGRAMACION 1	2	3	4	5	6	7	8	9	10	11	12	Total Anual
AOI00136500399	ADMINISTRACIÓN DE LOS INGRESOS Y GASTOS DE LA DDC-CUSCO DE ACUERDO A LA NORMATIVIDAD VIGENTE	080108 : WANCHAQ	036 : DOCUMENTO	3 : Muy Alta	Fisico	4,245.00	4,000.00	4,510.00	4,920.00	5,530.00	6,720.00	7,600.00	7,780.00	7,690.00	7,540.00	7,120.00	6,730.00	74,385.00
					Financiero S/.	63,350.00	63,350.00	63,350.00	63,350.00	63,350.00	63,350.00	72,056.67	80,756.67	78,356.67	84,756.67	75,756.67	129,354.65	901,138.00

Unidad Ejecutora : 001365 - MC - CUSCO
Centro de Costo: 3.5 - ÁREA FUNCIONAL DE ABASTECIMIENTO

OEI.13 FORTALECER LA GESTIÓN INSTITUCIONAL

AEI.13.03 GESTIÓN INSTITUCIONAL EFECTIVA DEL MINISTERIO DE CULTURA

COD.	Actividad Operativa / Inversiones	Ubigeo	U.M.	Prioridad	Meta	PROGRAMACION 1	2	3	4	5	6	7	8	9	10	11	12	Total Anual
AOI00136500412	PROGRAMACIÓN, EJECUCIÓN Y CONTROL DE CONTRATACIONES DE BIENES, SERVICIOS Y OBRAS PARA LA DDC-CUSCO	080108 : WANCHAQ	001 : ACCION	3 : Muy Alta	Fisico	52.00	252.00	702.00	802.00	902.00	1,102.00	1,082.00	1,152.00	1,002.00	1,202.00	1,202.00	1,002.00	10,454.00
					Financiero S/.	70,304.00	73,258.66	76,781.33	87,281.33	102,481.33	91,781.33	80,481.33	83,781.33	135,423.33	174,781.33	152,225.33	90,738.20	1,219,318.83
AOI00136500414	EJECUCIÓN DEL SERVICIO Y MANTENIMIENTO DEL EQUIPO MECÁNICO Y LA INFRAESTRUCTURA DE LOS LOCALES DE LA DDC-CUSCO	080108 : WANCHAQ	001 : ACCION	3 : Muy Alta	Fisico	251.00	251.00	351.00	351.00	351.00	251.00	381.00	381.00	251.00	251.00	651.00	192.00	3,913.00
					Financiero S/.	115,150.00	415,650.00	487,650.00	225,950.00	586,750.00	353,650.00	450,341.75	411,224.75	429,894.75	613,010.75	716,841.75	567,334.22	5,373,447.97
AOI00136500416	ADMINISTRACIÓN DE BIENES MUEBLES E INMUEBLES DE PROPIEDAD DE LA DDC-CUSCO	080108 : WANCHAQ	060 : INFORME	3 : Muy Alta	Fisico	1.00	1.00	3.00	1.00	1.00	3.00	1.00	1.00	3.00	1.00	1.00	3.00	20.00
					Financiero S/.	18,816.00	19,760.04	19,288.02	19,288.02	19,288.02	19,288.02	21,088.02	217,250.36	19,288.02	19,288.02	19,288.02	21,088.02	433,018.58
AOI00136500418	ORGANIZACIÓN, CONDUCCIÓN Y CONTROL DE LOS PROCESOS DE ALMACENAMIENTO Y DISTRIBUCIÓN DE LOS BIENES DE LA DDC-CUSCO	080108 : WANCHAQ	001 : ACCION	3 : Muy Alta	Fisico	50.00	150.00	450.00	600.00	750.00	750.00	1,000.00	1,000.00	900.00	1,200.00	1,000.00	1,000.00	8,850.00
					Financiero S/.	26,015.00	27,536.20	26,775.60	28,075.60	38,275.60	26,775.60	29,775.60	31,775.60	34,444.02	26,775.60	26,775.60	29,775.60	352,775.62

Unidad Ejecutora : 001365 - MC - CUSCO
Centro de Costo: 3.6 - ÁREA FUNCIONAL DE INFORMÁTICA Y TELECOMUNICACIONES

OEI.13 FORTALECER LA GESTIÓN INSTITUCIONAL

AEI.13.03 GESTIÓN INSTITUCIONAL EFECTIVA DEL MINISTERIO DE CULTURA

COD.	Actividad Operativa / Inversiones	Ubigeo	U.M.	Prioridad	Meta	PROGRAMACION 1	2	3	4	5	6	7	8	9	10	11	12	Total Anual
AOI00136500445	REALIZACIÓN DE ACTIVIDADES QUE GARANTICEN LA CONTINUIDAD OPERATIVA DE LOS SISTEMAS INFORMÁTICOS DE LA DDC-CUSCO	080108 : WANCHAQ	060 : INFORME	3 : Muy Alta	Fisico	1.00	0.00	3.00	1.00	1.00	4.00	2.00	2.00	4.00	2.00	2.00	4.00	26.00
					Financiero S/.	38,000.00	44,500.00	38,000.00	102,000.00	38,000.00	38,000.00	165,348.00	189,697.00	36,323.00	36,323.00	36,323.00	75,185.00	837,699.00

Unidad Ejecutora : 001365 - MC - CUSCO
Centro de Costo: 3.7 - ÁREA FUNCIONAL DE EJECUCIÓN COACTIVA

OEI.13 FORTALECER LA GESTIÓN INSTITUCIONAL

AEI.13.03 GESTIÓN INSTITUCIONAL EFECTIVA DEL MINISTERIO DE CULTURA

COD.	Actividad Operativa / Inversiones	Ubigeo	U.M.	Prioridad	Meta	PROGRAMACION 1	2	3	4	5	6	7	8	9	10	11	12	Total Anual
AOI00136500453	DILIGENCIAMIENTO DE LOS PROCEDIMIENTOS DE EJECUCIÓN COACTIVA CON COMPETENCIA A NIVEL NACIONAL, DESTINADOS AL COBRO DE MULTAS Y EJECUCIONES FORZOSAS DE OBLIGACIONES DE HACER IMPUESTAS A LOS ADMINISTRADOS POR ATENTAR CONTRA EL PATRIMONIO CULTURAL DE LA NACIÓN	080108 : WANCHAQ	036 : DOCUMENTO	3 : Muy Alta	Fisico	25.00	25.00	25.00	25.00	25.00	30.00	30.00	30.00	30.00	30.00	30.00	30.00	335.00
					Financiero S/.	3,340.00	3,340.00	3,340.00	3,540.00	3,540.00	3,940.00	7,615.67	17,129.67	3,502.27	10,238.07	4,722.67	9,021.65	73,270.00

Unidad Ejecutora : 001365 - MC - CUSCO
Centro de Costo: 3.8 - COORDINACIÓN DE RESERVAS

OEI.13 FORTALECER LA GESTIÓN INSTITUCIONAL

AEI.13.03 GESTIÓN INSTITUCIONAL EFECTIVA DEL MINISTERIO DE CULTURA

COD.	Actividad Operativa / Inversiones	Ubigeo	U.M.	Prioridad	Meta	PROGRAMACION 1	2	3	4	5	6	7	8	9	10	11	12	Total Anual
AOI00136500458	ADMINISTRACIÓN DEL INGRESO AL PATRIMONIO CULTURAL DE LA REGIÓN CUSCO	080108 : WANCHAQ	112 : UNIDAD	3 : Muy Alta	Fisico	770.00	750.00	900.00	930.00	1,100.00	1,180.00	1,850.00	1,870.00	1,350.00	1,330.00	1,930.00	2,000.00	15,960.00
					Financiero S/.	28,790.00	30,290.00	30,790.00	28,790.00	29,790.00	31,290.00	35,823.00	30,223.00	30,523.00	30,523.00	30,523.00	37,233.00	374,588.00

Unidad Ejecutora : 001365 - MC - CUSCO
Centro de Costo: 4.1 - SUB DIRECCIÓN DE PATRIMONIO CULTURAL Y DEFENSA DEL PATRIMONIO

OEI.13 FORTALECER LA GESTIÓN INSTITUCIONAL

AEI.13.02 GESTIÓN POR PROCESOS IMPLEMENTADOS EN LA ENTIDAD

COD.	Actividad Operativa / Inversiones	Ubigeo	U.M.	Prioridad	Meta	PROGRAMACION 1	2	3	4	5	6	7	8	9	10	11	12	Total Anual
AOI00136500302	MONITOREO Y SUPERVISIÓN DE ACCIONES EN DEFENSA DEL PATRIMONIO CULTURAL DE LA NACIÓN EN LA REGIÓN CUSCO	080108 : WANCHAQ	060 : INFORME	3 : Muy Alta	Fisico	1.00	1.00	1.00	1.00	1.00	1.00	1.00	1.00	1.00	1.00	1.00	1.00	12.00
					Financiero S/.	46,000.00	46,000.00	46,000.00	45,800.00	45,800.00	46,100.00	45,951.49	46,251.49	46,251.49	46,251.49	46,251.49	60,702.55	567,360.00

Unidad Ejecutora : 001365 - MC - CUSCO
Centro de Costo: 4.2 - ÁREA FUNCIONAL DE MUSEOS

OEI.10 FORTALECER LA APROPIACIÓN SOCIAL Y SALVAGUARDA DEL PATRIMONIO COMO PARTE DE LA IDENTIDAD CULTURAL DE LA POBLACIÓN Y SU TERRITORIO

AEI.10.01 SENSIBILIZACIÓN E INFORMACIÓN PERMANENTE SOBRE CONOCIMIENTOS Y PRÁCTICAS PARA LA APROPIACIÓN SOCIAL Y USO SOSTENIBLE DEL PATRIMONIO CULTURAL ORIENTADA A LA CIUDADANÍA

COD.	Actividad Operativa / Inversiones	Ubigeo	U.M.	Prioridad	Meta	PROGRAMACION 1	2	3	4	5	6	7	8	9	10	11	12	Total Anual
AOI00136500311	DIFUSIÓN Y PROMOCIÓN DE LA PARTICIPACIÓN CIUDADANA PARA LA VALORACIÓN Y DEFENSA DEL PATRIMONIO CULTURAL	080108 : WANCHAQ	259 : PERSONA INFORMADA	3 : Muy Alta	Fisico	3,000.00	3,000.00	3,100.00	4,600.00	4,600.00	4,600.00	23,550.00	23,550.00	9,600.00	9,500.00	9,600.00	6,000.00	104,700.00
					Financiero S/.	240.00	240.00	240.00	240.00	240.00	240.00	395.00	395.00	395.00	395.00	395.00	1,054.00	4,469.00

OEI.11 OPTIMIZAR LA PREVENCIÓN DE LA AFECTACIÓN DEL PATRIMONIO CULTURAL DE LA NACIÓN

AEI.11.01 DECLARATORIA E INSCRIPCIÓN OPORTUNA PARA LA PROTECCIÓN DE LOS BIENES MATERIALES PERTENECIENTES AL PATRIMONIO CULTURAL DE LA NACIÓN

COD.	Actividad Operativa / Inversiones	Ubigeo	U.M.	Prioridad	Meta	PROGRAMACION 1	2	3	4	5	6	7	8	9	10	11	12	Total Anual
AOI00136500304	INSCRIPCION DE BIENES MUEBLES EN EL SIGCO	080108 : WANCHAQ	530 : BIEN	3 : Muy Alta	Fisico	50.00	100.00	100.00	100.00	100.00	100.00	0.00	0.00	0.00	50.00	50.00	50.00	700.00
					Financiero S/.	630.00	630.00	630.00	630.00	630.00	620.00	0.00	0.00	0.00	0.00	0.00	88.00	3,858.00
AOI00136500305	ACTUALIZACION Y VERIFICACIÓN DEL INVENTARIO DE LAS COLECCIONES BIENES CULTURALES MUEBLES	080108 : WANCHAQ	060 : INFORME	3 : Muy Alta	Fisico	0.00	0.00	2.00	0.00	0.00	2.00	0.00	5.00	2.00	1.00	1.00	2.00	15.00
					Financiero S/.	510.00	510.00	410.00	410.00	410.00	410.00	700.00	760.00	760.00	760.00	760.00	583.00	6,983.00
AOI00136500306	ELABORACIÓN DE LA FICHA PARA EL REGISTRO DE BIENES CULTURALES MUEBLES	080108 : WANCHAQ	460 : FICHA TECNICA	3 : Muy Alta	Fisico	0.00	85.00	88.00	85.00	85.00	88.00	0.00	0.00	58.00	55.00	55.00	58.00	657.00
					Financiero S/.	0.00	400.00	400.00	350.00	350.00	350.00	260.00	260.00	42.00	30.00	30.00	22.00	2,494.00
AOI00136500978	ELABORACIÓN DE LA PROPUESTA EXPEDIENTE DE DECLARATORIA COMO PATRIMONIO CULTURAL DE LA NACIÓN	080101 : CUSCO	054 : EXPEDIENTE TECNICO	3 : Muy Alta	Fisico	0.00	0.00	0.00	0.00	0.00	1.00	0.00	0.00	0.00	0.00	0.00	1.00	2.00
					Financiero S/.	0.00	0.00	0.00	0.00	0.00	2,100.00	0.00	0.00	0.00	0.00	0.00	92.00	2,192.00

OEI.11 OPTIMIZAR LA PREVENCIÓN DE LA AFECTACIÓN DEL PATRIMONIO CULTURAL DE LA NACIÓN

AEI.11.04 PROTECCIÓN PERMANENTE A LOS BIENES DEL PATRIMONIO CULTURAL DE LA NACIÓN A FAVOR DE LA CIUDADANÍA.

COD.	Actividad Operativa / Inversiones	Ubigeo	U.M.	Prioridad	Meta	PROGRAMACION 1	2	3	4	5	6	7	8	9	10	11	12	Total Anual
AOI00136500307	EVALUACIÓN DE LAS CONDICIONES DE CONSERVACIÓN, SEGURIDAD DE LOS MUSEOS, SALAS DE EXPOSICIÓN Y DEPÓSITOS DE BIENES CULTURALES	080108 : WANCHAQ	060 : INFORME	3 : Muy Alta	Fisico	1.00	1.00	2.00	1.00	1.00	2.00	1.00	1.00	2.00	1.00	1.00	2.00	16.00
					Financiero S/.	24,600.00	24,600.00	24,600.00	24,600.00	25,300.00	25,500.00	24,080.05	24,277.05	24,277.05	25,777.05	25,777.05	50,342.35	323,730.60
AOI00136500308	INTERVENCIÓN EN LA INFRAESTRUCTURA Y EQUIPAMIENTO DE LOS MUSEOS Y DEPÓSITOS PARA MEJORAR LAS CONDICIONES DE SEGURIDAD Y CONSERVACIÓN DE LOS BIENES CULTURALES MUEBLES	080108 : WANCHAQ	065 : INTERVENCION	3 : Muy Alta	Fisico	4.00	5.00	5.00	5.00	5.00	5.00	5.00	5.00	5.00	5.00	5.00	5.00	59.00
					Financiero S/.	24,880.00	24,880.00	24,880.00	24,880.00	24,880.00	24,550.00	23,230.05	23,877.05	23,877.05	24,977.05	24,977.05	50,959.35	320,847.60
AOI00136500309	IMPLEMENTACIÓN DE EXPOSICIONES TEMPORALES O PERMANENTES EN LOS MUSEOS DE SU JURISDICCIÓN	080108 : WANCHAQ	363 : ACTIVIDAD EFECTUADA	3 : Muy Alta	Fisico	0.00	1.00	1.00	1.00	1.00	1.00	1.00	1.00	1.00	1.00	1.00	1.00	11.00
					Financiero S/.	25,240.00	26,300.00	26,300.00	26,300.00	26,300.00	26,250.00	20,100.00	20,300.00	20,300.00	20,300.00	20,300.00	48,366.80	306,356.80

Unidad Ejecutora : 001365 - MC - CUSCO
Centro de Costo: 4.3 - ÁREA FUNCIONAL DE OBRAS Y PUESTA EN VALOR MUEBLES E INMUEBLES

OEI.11 OPTIMIZAR LA PREVENCIÓN DE LA AFECTACIÓN DEL PATRIMONIO CULTURAL DE LA NACIÓN

AEI.11.04 PROTECCIÓN PERMANENTE A LOS BIENES DEL PATRIMONIO CULTURAL DE LA NACIÓN A FAVOR DE LA CIUDADANÍA.

COD.	Actividad Operativa / Inversiones	Ubigeo	U.M.	Prioridad	Meta	PROGRAMACION 1	2	3	4	5	6	7	8	9	10	11	12	Total Anual
AOI00136500312	SEGUIMIENTO A LA EJECUCIÓN FÍSICA DE PROYECTOS DE INVERSIÓN PUBLICA DE LA DDC-CUSCO	080108 : WANCHAQ	001 : ACCION	3 : Muy Alta	Fisico	4.00	4.00	6.00	6.00	8.00	7.00	7.00	6.00	7.00	5.00	4.00	3.00	67.00
					Financiero S/.	24,920.00	24,920.00	24,920.00	24,920.00	26,270.00	26,220.00	24,681.00	24,801.00	24,801.00	24,801.00	24,801.00	31,697.00	307,752.00

Unidad Ejecutora : 001365 - MC - CUSCO

Centro de Costo: 4.4 - ÁREA FUNCIONAL DE OBRAS Y PUESTA EN VALOR MUEBLES

OEI.11 OPTIMIZAR LA PREVENCIÓN DE LA AFECTACIÓN DEL PATRIMONIO CULTURAL DE LA NACIÓN

AEI.11.04 PROTECCIÓN PERMANENTE A LOS BIENES DEL PATRIMONIO CULTURAL DE LA NACIÓN A FAVOR DE LA CIUDADANÍA.

COD.	Actividad Operativa / Inversiones	Ubigeo	U.M.	Prioridad	Meta	PROGRAMACION 1	2	3	4	5	6	7	8	9	10	11	12	Total Anual
AOI00136500313	RESTAURACION DE BIENES CULTURALES MUEBLES	080108 : WANCHAQ	530 : BIEN	3 : Muy Alta	Fisico	0.00	0.00	22.00	0.00	0.00	44.00	0.00	5.00	44.00	0.00	1.00	26.00	142.00
					Financiero S/.	157,030.00	157,030.00	169,060.00	169,060.00	169,060.00	181,280.00	174,180.00	177,300.00	177,300.00	177,300.00	177,300.00	178,156.00	2,064,056.00

Unidad Ejecutora : 001365 - MC - CUSCO

Centro de Costo: 4.5 - ÁREA FUNCIONAL DE DEFENSA DEL PATRIMONIO

OEI.10 FORTALECER LA APROPIACIÓN SOCIAL Y SALVAGUARDA DEL PATRIMONIO COMO PARTE DE LA IDENTIDAD CULTURAL DE LA POBLACIÓN Y SU TERRITORIO

AEI.10.01 SENSIBILIZACIÓN E INFORMACIÓN PERMANENTE SOBRE CONOCIMIENTOS Y PRÁCTICAS PARA LA APROPIACIÓN SOCIAL Y USO SOSTENIBLE DEL PATRIMONIO CULTURAL ORIENTADA A LA CIUDADANÍA

COD.	Actividad Operativa / Inversiones	Ubigeo	U.M.	Prioridad	Meta	PROGRAMACION 1	2	3	4	5	6	7	8	9	10	11	12	Total Anual
AOI00136500326	DIFUSIÓN Y PROMOCIÓN DE LA PARTICIPACIÓN CIUDADANA PARA LA VALORACIÓN Y DEFENSA DEL PATRIMONIO CULTURAL	080108 : WANCHAQ	259 : PERSONA INFORMADA	3 : Muy Alta	Fisico	50.00	50.00	100.00	50.00	100.00	50.00	600.00	400.00	80.00	100.00	50.00	100.00	1,730.00
					Financiero S/.	0.00	0.00	0.00	0.00	0.00	15.00	35.00	35.00	35.00	35.00	35.00	196.00	386.00
AOI00136500327	IMPLEMENTACIÓN DE MECANISMOS DE PARTICIPACIÓN CIUDADANA PARA LA PROTECCIÓN Y DEFENSA DEL PATRIMONIO CULTURAL	080108 : WANCHAQ	259 : PERSONA INFORMADA	3 : Muy Alta	Fisico	30.00	20.00	100.00	100.00	30.00	30.00	50.00	50.00	115.00	15.00	60.00	50.00	650.00
					Financiero S/.	0.00	0.00	0.00	0.00	0.00	15.00	35.00	35.00	35.00	35.00	35.00	196.00	386.00

OEI.11 OPTIMIZAR LA PREVENCIÓN DE LA AFECTACIÓN DEL PATRIMONIO CULTURAL DE LA NACIÓN

AEI.11.02 FORMACIÓN DE CAPACIDADES PERMANENTE DE LOS ACTORES INVOLUCRADOS EN LA DEFENSA; RECUPERACIÓN Y RESTITUCIÓN Y MANEJO TERRITORIAL DEL PATRIMONIO CULTURAL EN SUS JURISDICCIONES

COD.	Actividad Operativa / Inversiones	Ubigeo	U.M.	Prioridad	Meta	PROGRAMACION 1	2	3	4	5	6	7	8	9	10	11	12	Total Anual
AOI00136500322	INSTRUCCIÓN EN LA DEFENSA DEL PATRIMONIO CULTURAL PARA EQUIPOS ESPECIALIZADOS DE INSTITUCIONES INVOLUCRADAS.	080108 : WANCHAQ	088 : PERSONA CAPACITADA	3 : Muy Alta	Fisico	0.00	20.00	0.00	0.00	0.00	0.00	0.00	0.00	0.00	0.00	0.00	45.00	65.00
					Financiero S/.	16,000.00	16,550.00	16,000.00	16,000.00	16,000.00	16,000.00	19,839.54	17,789.00	17,789.00	17,789.00	17,789.00	30,023.54	217,569.08
AOI00136500329	CAPACITACIÓN A FUNCIONARIOS DE GOBIERNOS LOCALES Y/O MIEMBROS DE AGRUPACIONES CULTURALES DE ENTORNOS CON PATRIMONIO CULTURAL.	080108 : WANCHAQ	259 : PERSONA INFORMADA	3 : Muy Alta	Fisico	20.00	20.00	30.00	20.00	0.00	30.00	0.00	20.00	15.00	15.00	15.00	0.00	185.00
					Financiero S/.	0.00	0.00	0.00	0.00	0.00	15.00	35.00	35.00	35.00	35.00	35.00	196.00	386.00
AOI00136500981	CAPACITACIÓN A DOCENTES Y/O MEDIADORES CULTURALES EN HERRAMIENTAS Y ESTRATEGIAS DIDÁCTICAS PARA LA VALORACIÓN Y DEFENSA DEL PATRIMONIO CULTURAL.	080108 : WANCHAQ	259 : PERSONA INFORMADA	3 : Muy Alta	Fisico	50.00	100.00	200.00	200.00	200.00	100.00	180.00	205.00	100.00	100.00	50.00	50.00	1,535.00
					Financiero S/.	0.00	0.00	0.00	0.00	0.00	15.00	35.00	35.00	35.00	35.00	35.00	196.00	386.00

OEI.11 OPTIMIZAR LA PREVENCIÓN DE LA AFECTACIÓN DEL PATRIMONIO CULTURAL DE LA NACIÓN

AEI.11.05 ACCIONES PREVENTIVAS Y DE DEFENSA PERMANENTES POR AFECTACIONES AL PATRIMONIO CULTURAL DE LA NACIÓN EN BENEFICIO DEL PAÍS

COD.	Actividad Operativa / Inversiones	Ubigeo	U.M.	Prioridad	Meta	PROGRAMACION 1	2	3	4	5	6	7	8	9	10	11	12	Total Anual
AOI00136500315	ATENCIÓN DE DENUNCIAS Y OPERATIVOS DE PREVENCIÓN PARA LA DEFENSA DE LOS BIENES PERTENECIENTES AL PATRIMONIO CULTURAL DE LA NACIÓN	080108 : WANCHAQ	530 : BIEN	3 : Muy Alta	Fisico	0.00	0.00	0.00	0.00	0.00	0.00	0.00	0.00	0.00	0.00	0.00	3.00	3.00
					Financiero S/.	36,857.74	36,857.74	36,857.74	36,857.74	36,877.02	36,837.74	37,787.74	38,207.02	38,187.74	38,187.74	77,207.02	48,387.74	499,110.72
AOI00136500316	EJECUCIÓN DE OPERATIVOS CONJUNTOS PARA IDENTIFICACIÓN Y RECUPERACIÓN DE BIENES CULTURALES MUEBLES DAÑADOS/ALTERADOS.	080108 : WANCHAQ	530 : BIEN	3 : Muy Alta	Fisico	0.00	0.00	5.00	0.00	0.00	0.00	0.00	40.00	10.00	0.00	0.00	1.00	56.00
					Financiero S/.	7,900.00	7,900.00	8,200.00	7,900.00	7,900.00	8,200.00	6,400.00	7,000.00	7,761.49	7,000.00	7,000.00	9,821.47	92,982.96
AOI00136500317	ELABORACIÓN DE REPORTE SOBRE BIENES MUEBLES DEL PATRIMONIO CULTURAL SUSTRAÍDOS/SAQUEADOS EN SU JURIDICCIÓN	080108 : WANCHAQ	036 : DOCUMENTO	3 : Muy Alta	Fisico	0.00	0.00	1.00	0.00	0.00	0.00	0.00	2.00	0.00	0.00	0.00	1.00	4.00
					Financiero S/.	14,100.00	14,100.00	14,200.00	14,100.00	14,340.00	14,200.00	14,240.00	14,340.00	14,340.00	14,340.00	14,340.00	25,920.00	182,560.00
AOI00136500319	EMISIÓN DE CERTIFICADOS DE BIENES NO PERTENECIENTES AL PATRIMONIO CULTURAL DE LA NACIÓN CON FINES DE EXPORTACIÓN DE REPLICAS	080108 : WANCHAQ	018 : CERTIFICADO	3 : Muy Alta	Fisico	3.00	3.00	3.00	3.00	3.00	3.00	3.00	3.00	3.00	5.00	5.00	3.00	40.00
					Financiero S/.	6,480.00	6,480.00	6,580.00	6,580.00	6,580.00	6,580.00	1,420.43	1,600.43	1,600.43	1,600.43	1,600.43	6,007.01	53,109.16
AOI00136500979	VERIFICACIÓN Y RECUPERACIÓN DE BIENES CULTURALES EN LOS TERMINALES AÉREOS CON SALIDAS INTERNACIONALES, MARÍTIMOS Y TERRESTRES EN ZONA DE FRONTERA	080101 : CUSCO	530 : BIEN	3 : Muy Alta	Fisico	0.00	0.00	1.00	0.00	0.00	1.00	0.00	0.00	0.00	0.00	0.00	1.00	3.00
					Financiero S/.	4,330.00	4,330.00	4,530.00	4,330.00	4,330.00	4,530.00	3,520.00	3,700.00	4,717.08	3,700.00	3,700.00	9,904.00	55,621.08

Unidad Ejecutora : 001365 - MC - CUSCO

Centro de Costo: 4.6 - UNIDAD EJECUTORA DE INVERSIONES

OEI.10 FORTALECER LA APROPIACIÓN SOCIAL Y SALVAGUARDA DEL PATRIMONIO COMO PARTE DE LA IDENTIDAD CULTURAL DE LA POBLACIÓN Y SU TERRITORIO

AEI.10.01 SENSIBILIZACIÓN E INFORMACIÓN PERMANENTE SOBRE CONOCIMIENTOS Y PRÁCTICAS PARA LA APROPIACIÓN SOCIAL Y USO SOSTENIBLE DEL PATRIMONIO CULTURAL ORIENTADA A LA CIUDADANÍA

COD.	Actividad Operativa / Inversiones	Ubigeo	U.M.	Prioridad	Meta	PROGRAMACION 1	2	3	4	5	6	7	8	9	10	11	12	Total Anual
AOI00136500851	SENSIBILIZACIÓN E INVOLUCRAMIENTO - 2158471	080801 : ESPINAR	227 : CAPACITACION	3 : Muy Alta	Fisico	0.00	1.00	1.00	2.00	6.00	6.00	4.00	4.00	6.00	6.00	6.00	6.00	48.00
					Financiero S/.	0.00	5,300.00	5,300.00	2,000.00	5,100.00	5,100.00	10,000.00	5,000.00	8,000.00	8,000.00	8,000.00	7,200.00	69,000.00
AOI00136500871	SENSIBILIZACIÓN DE LA CASA DE LA CULTURA ACCOMOCO DISTRITO DE CUSCO, PROVINCIA DE CUSCO - 2286693	080101 : CUSCO	227 : CAPACITACION	3 : Muy Alta	Fisico	0.00	1.00	1.00	0.00	0.00	0.00	2.00	0.00	0.00	0.00	0.00	0.00	4.00
					Financiero S/.	0.00	3,800.00	3,800.00	0.00	0.00	0.00	1,200.00	0.00	0.00	0.00	0.00	0.00	8,800.00
AOI00136500876	SENSIBILIZACIÓN Y DIFUSIÓN CULTURAL - 2400592	081005 : HUANOQUITE	227 : CAPACITACION	3 : Muy Alta	Fisico	0.00	1.00	3.00	3.00	3.00	3.00	0.00	1.00	0.00	0.00	0.00	0.00	14.00
					Financiero S/.	0.00	5,000.00	3,700.00	3,700.00	3,700.00	3,700.00	1,500.00	2,200.00	0.00	0.00	0.00	0.00	23,500.00
AOI00136500883	SENSIBILIZACIÓN Y DIFUSIÓN CULTURAL - 2482150	081101 : PAUCARTAMBO	227 : CAPACITACION	3 : Muy Alta	Fisico	1.00	1.00	1.00	5.00	5.00	5.00	3.00	1.00	4.00	4.00	0.00	0.00	30.00
					Financiero S/.	0.00	2,800.00	2,800.00	2,800.00	2,700.00	2,700.00	5,000.00	10,000.00	10,000.00	3,200.00	0.00	0.00	42,000.00
AOI00136500908	SENSIBILIZACIÓN Y DIFUSIÓN CULTURAL - 2445733	080101 : CUSCO	227 : CAPACITACION	3 : Muy Alta	Fisico	0.00	1.00	14.00	12.00	12.00	12.00	12.00	12.00	0.00	10.00	10.00	10.00	105.00
					Financiero S/.	0.00	6,300.00	9,600.00	9,600.00	9,600.00	9,600.00	5,000.00	31,621.00	0.00	5,000.00	5,000.00	5,000.00	96,321.00
AOI00136500923	SENSIBILIZACIÓN Y DIFUSIÓN CULTURAL - 2467209	080207 : SANGARARA	227 : CAPACITACION	3 : Muy Alta	Fisico	0.00	1.00	1.00	2.00	2.00	4.00	0.00	0.00	0.00	4.00	0.00	0.00	14.00
					Financiero S/.	0.00	3,500.00	3,500.00	3,500.00	3,500.00	7,400.00	10,000.00	10,000.00	10,000.00	18,600.00	0.00	0.00	70,000.00
AOI00136500927	SENSIBILIZACIÓN Y DIFUSIÓN CULTURAL - 2474176	081304 : MACHUPICCHU	227 : CAPACITACION	3 : Muy Alta	Fisico	0.00	0.00	0.00	0.00	0.00	0.00	0.00	0.00	0.00	0.00	0.00	0.00	0.00
					Financiero S/.	0.00	0.00	0.00	0.00	0.00	0.00	0.00	0.00	0.00	0.00	0.00	0.00	0.00
AOI00136500933	SENSIBILIZACIÓN Y DIFUSIÓN CULTURAL - 2478557	080908 : SANTA TERESA	227 : CAPACITACION	3 : Muy Alta	Fisico	0.00	1.00	1.00	3.00	3.00	3.00	3.00	3.00	3.00	5.00	2.00	2.00	29.00
					Financiero S/.	0.00	4,700.00	4,700.00	4,700.00	4,700.00	5,000.00	5,100.00	6,000.00	6,000.00	8,000.00	8,000.00	8,000.00	64,900.00
AOI00136500938	SENSIBILIZACIÓN Y DIFUSIÓN CULTURAL - 2485597	080908 : SANTA TERESA	227 : CAPACITACION	3 : Muy Alta	Fisico	0.00	1.00	1.00	4.00	4.00	4.00	4.00	4.00	4.00	4.00	4.00	4.00	38.00
					Financiero S/.	0.00	4,000.00	4,000.00	4,000.00	4,000.00	4,000.00	5,000.00	10,000.00	8,000.00	8,000.00	8,000.00	8,000.00	67,000.00
AOI00136500949	SENSIBILIZACIÓN Y DIFUSIÓN CULTURAL A LA POBLACIÓN LOCAL -2485912	080306 : LIMATAMBO	227 : CAPACITACION	3 : Muy Alta	Fisico	0.00	1.00	10.00	7.00	7.00	7.00	0.00	3.00	0.00	0.00	0.00	0.00	35.00
					Financiero S/.	0.00	5,300.00	4,000.00	4,000.00	4,000.00	4,000.00	3,700.00	4,000.00	0.00	0.00	0.00	0.00	29,000.00
AOI00136500956	SENSIBILIZACIÓN Y DIFUSIÓN CULTURAL A LA POBLACIÓN LOCAL -2485914	081208 : LUCRE	227 : CAPACITACION	3 : Muy Alta	Fisico	0.00	1.00	1.00	9.00	9.00	9.00	9.00	8.00	8.00	8.00	8.00	4.00	74.00
					Financiero S/.	0.00	5,000.00	5,000.00	5,500.00	5,500.00	5,500.00	3,500.00	6,000.00	6,000.00	6,500.00	5,000.00	9,500.00	63,000.00
AOI00136500962	SENSIBILIZACIÓN Y DIFUSIÓN CULTURAL -2496607	210401 : JULI	227 : CAPACITACION	3 : Muy Alta	Fisico	0.00	1.00	1.00	0.00	0.00	9.00	0.00	1.00	0.00	1.00	1.00	1.00	15.00
					Financiero S/.	0.00	0.00	0.00	0.00	0.00	0.00	0.00	6,000.00	0.00	10,000.00	10,000.00	10,000.00	36,000.00
AOI00136500968	SENSIBILIZACIÓN Y DIFUSIÓN CULTURAL -2496978	210808 : SANTA ROSA	227 : CAPACITACION	3 : Muy Alta	Fisico	0.00	0.00	0.00	0.00	0.00	0.00	0.00	0.00	0.00	0.00	0.00	0.00	0.00
					Financiero S/.	0.00	0.00	0.00	0.00	0.00	0.00	0.00	0.00	0.00	0.00	0.00	0.00	0.00
AOI00136500974	SENSIBILIZACIÓN - 2511928	210809 : UMACHIRI	227 : CAPACITACION	3 : Muy Alta	Fisico	0.00	0.00	0.00	0.00	0.00	0.00	0.00	0.00	0.00	0.00	0.00	0.00	0.00
					Financiero S/.	0.00	0.00	0.00	0.00	0.00	0.00	0.00	0.00	0.00	0.00	0.00	0.00	0.00
AOI00136500998	SENSIBILIZACION DIFUSION Y PROMOCION DE MANIFESTACIONES CULTURALES-2462502	080108 : WANCHAQ	227 : CAPACITACION	3 : Muy Alta	Fisico	0.00	0.00	0.00	0.00	0.00	0.00	0.00	0.00	0.00	0.00	0.00	0.00	0.00
					Financiero S/.	0.00	0.00	0.00	0.00	0.00	0.00	0.00	0.00	0.00	0.00	0.00	0.00	0.00
AOI00136501008	DIFUSION Y SENSIBILIZACION DE LA POBLACION LOCAL - 2489366	080108 : WANCHAQ	227 : CAPACITACION	3 : Muy Alta	Fisico	0.00	0.00	0.00	3.00	3.00	3.00	3.00	3.00	3.00	1.00	3.00	4.00	26.00
					Financiero S/.	0.00	0.00	0.00	0.00	0.00	0.00	5,200.00	5,000.00	1,000.00	1,000.00	4,500.00	6,400.00	23,100.00
AOI00136501014	DIFUSIÓN Y SENSIBILIZACIÓN A LA POBLACIÓN LOCAL - 2487730	080108 : WANCHAQ	227 : CAPACITACION	3 : Muy Alta	Fisico	0.00	0.00	0.00	6.00	6.00	6.00	0.00	6.00	6.00	5.00	5.00	5.00	45.00
					Financiero S/.	0.00	0.00	0.00	0.00	0.00	0.00	5,000.00	1,000.00	1,000.00	1,000.00	1,000.00	0.00	9,000.00
AOI00136501029	DIFUSION Y SENSIBILIZACION DE LA POBLACION - 2485915	080909 : VILCABAMBA	227 : CAPACITACION	3 : Muy Alta	Fisico	0.00	0.00	0.00	0.00	0.00	5.00	5.00	4.00	4.00	4.00	4.00	4.00	30.00
					Financiero S/.	0.00	0.00	0.00	0.00	0.00	4,900.00	0.00	10,100.00	5,000.00	5,000.00	5,000.00	4,697.00	34,697.00
AOI00136501035	DIFUSION Y SENSIBILIZACION DE LA POBLACION LOCAL -2485916	080108 : WANCHAQ	227 : CAPACITACION	3 : Muy Alta	Fisico	0.00	0.00	0.00	0.00	0.00	0.00	0.00	0.00	0.00	0.00	0.00	0.00	0.00
					Financiero S/.	0.00	0.00	0.00	0.00	0.00	0.00	0.00	0.00	0.00	0.00	0.00	0.00	0.00
AOI00136501041	SENSIBILIZACIÓN Y DIFUSIÓN CULTURAL - 2484474	081209 : MARCAPATA	060 : INFORME	3 : Muy Alta	Fisico	0.00	0.00	0.00	1.00	1.00	1.00	0.00	1.00	0.00	1.00	1.00	1.00	7.00
					Financiero S/.	0.00	0.00	0.00	0.00	3,100.00	5,500.00	5,500.00	5,500.00	4,700.00	4,700.00	4,700.00	0.00	33,700.00
AOI00136501062	DIFUSIÓN Y SENSIBILIZACIÓN A LA POBLACIÓN LOCAL - 2489229	080203 : ACOS	227 : CAPACITACION	3 : Muy Alta	Fisico	0.00	0.00	0.00	4.00	4.00	4.00	0.00	4.00	4.00	4.00	0.00	0.00	24.00
					Financiero S/.	0.00	0.00	0.00	0.00	0.00	0.00	1,000.00	1,000.00	1,000.00	1,000.00	0.00	0.00	4,000.00

OEI.10 FORTALECER LA APROPIACIÓN SOCIAL Y SALVAGUARDA DEL PATRIMONIO COMO PARTE DE LA IDENTIDAD CULTURAL DE LA POBLACIÓN Y SU TERRITORIO

AEI.10.03 MECANISMOS DE ACCESO PARA LA INVESTIGACIÓN OPORTUNOS EN BENEFICIOS DE COLECTIVOS PORTADORES E INVESTIGADORES DEL PATRIMONIO CULTURAL

COD.	Actividad Operativa / Inversiones	Ubigeo	U.M.	Prioridad	Meta	PROGRAMACION 1	2	3	4	5	6	7	8	9	10	11	12	Total Anual
AOI00136500850	INVESTIGACIÓN ARQUEOLÓGICA - 2158471	080801 : ESPINAR	069 : M2	3 : Muy Alta	Fisico	0.00	15.00	15.00	11.39	22.78	22.78	22.78	22.78	37.96	37.96	37.96	37.96	284.35
					Financiero S/.	0.00	40,000.00	40,000.00	10,000.00	20,000.00	19,600.00	30,000.00	32,000.00	32,000.00	32,000.00	15,000.00	15,000.00	285,600.00
AOI00136500875	INVESTIGACIÓN ARQUEOLÓGICA - 2400592	081005 : HUANOQUITE	069 : M2	3 : Muy Alta	Fisico	0.00	45.00	10.00	8.88	8.88	8.88	0.00	2.00	0.00	0.00	0.00	0.00	83.64
					Financiero S/.	0.00	15,000.00	3,000.00	2,500.00	2,500.00	2,400.00	2,000.00	2,000.00	0.00	0.00	0.00	0.00	29,400.00
AOI00136500907	INVESTIGACIÓN ARQUEOLÓGICA - 2445733	080101 : CUSCO	069 : M2	3 : Muy Alta	Fisico	0.00	45.00	25.00	23.17	23.17	23.17	25.00	25.00	0.00	25.00	25.00	25.00	264.51
					Financiero S/.	0.00	80,000.00	30,000.00	30,000.00	30,000.00	33,800.00	30,000.00	129,339.00	0.00	10,000.00	10,000.00	34,235.00	417,374.00
AOI00136500932	INVESTIGACIÓN ARQUEOLÓGICA - 2478557	080908 : SANTA TERESA	069 : M2	3 : Muy Alta	Fisico	0.00	85.00	85.00	1.00	1.00	1.00	1.00	1.00	1.00	1.00	1.00	1.00	179.00
					Financiero S/.	0.00	56,500.00	56,500.00	13,000.00	13,000.00	13,000.00	15,000.00	45,000.00	46,481.00	40,000.00	40,000.00	55,000.00	393,481.00
AOI00136500946	INVESTIGACIÓN ARQUEOLÓGICA -2485912	080306 : LIMATAMBO	069 : M2	3 : Muy Alta	Fisico	0.00	0.00	18.00	11.76	11.76	11.76	2.00	2.00	0.00	0.00	2.00	2.00	61.28
					Financiero S/.	0.00	31,400.00	8,000.00	8,000.00	8,000.00	8,000.00	15,000.00	15,000.00	0.00	0.00	6,000.00	952.00	100,352.00
AOI00136500953	INVESTIGACIÓN ARQUEOLOGICA -2485914	081208 : LUCRE	069 : M2	3 : Muy Alta	Fisico	0.00	100.00	100.00	70.19	70.19	70.19	70.19	70.19	70.19	70.00	70.00	70.00	831.14
					Financiero S/.	0.00	67,000.00	67,000.00	62,500.00	62,500.00	62,800.00	52,255.00	13,000.00	105,000.00	45,945.00	50,000.00	115,000.00	703,000.00
AOI00136500977	INVESTIGACIÓN PREHISPÁNICAS - 2234945	081304 : MACHUPICCHU	069 : M2	3 : Muy Alta	Fisico	0.00	35.00	35.00	0.71	14.23	14.23	0.00	0.00	14.23	28.46	14.00	14.00	169.86
					Financiero S/.	0.00	32,500.00	32,500.00	1,700.00	23,000.00	23,000.00	40,000.00	70,000.00	70,000.00	69,760.00	34,000.00	10,000.00	406,460.00
AOI00136500995	INVESTIGACIÓN E INTERPRETACIÓN CULTURAL PUENTE QESWACHACA EN EL CONTEXTO DE ITINERARIO CULTURAL - 2462502	080108 : WANCHAQ	060 : INFORME	3 : Muy Alta	Fisico	0.00	0.00	0.00	0.00	0.00	0.00	0.00	0.00	0.00	0.00	2.00	0.00	2.00
					Financiero S/.	0.00	0.00	0.00	0.00	0.00	0.00	0.00	0.00	0.00	0.00	19,000.00	0.00	19,000.00
AOI00136501004	INVESTIGACION ARQUEOLOGICA - 2489366	080108 : WANCHAQ	069 : M2	3 : Muy Alta	Fisico	0.00	0.00	0.00	390.00	390.00	390.00	390.00	390.00	390.00	50.00	350.00	350.00	3,090.00
					Financiero S/.	0.00	0.00	0.00	19,900.00	30,000.00	30,000.00	7,000.00	53,000.00	25,000.00	10,000.00	35,000.00	93,000.00	302,900.00
AOI00136501011	SUFICIENTE INVESTIGACIÓN ARQUEOLÓGICA - 2487730	080108 : WANCHAQ	069 : M2	3 : Muy Alta	Fisico	0.00	0.00	0.00	330.00	330.00	330.00	0.00	250.00	330.00	300.00	300.00	300.00	2,470.00
					Financiero S/.	0.00	0.00	0.00	5,900.00	18,000.00	18,000.00	16,100.00	28,000.00	15,000.00	15,000.00	15,000.00	17,100.00	148,100.00
AOI00136501017	SUFICIENTE INVESTIGACIÓN ARQUEOLÓGICA - 2489229	080203 : ACOS	069 : M2	3 : Muy Alta	Fisico	0.00	0.00	0.00	39.00	39.00	39.00	10.00	39.00	39.00	40.00	40.00	40.00	325.00
					Financiero S/.	0.00	0.00	0.00	12,000.00	12,000.00	12,000.00	20,000.00	20,000.00	20,000.00	20,000.00	20,000.00	42,000.00	178,000.00
AOI00136501020	SUFICIENTE INVESTIGACIÓN ARQUEOLÓGICA - 2516475	080506 : PAMPAMARCA	069 : M2	3 : Muy Alta	Fisico	0.00	0.00	0.00	6.00	6.00	6.00	6.00	6.00	6.00	6.00	0.00	0.00	42.00
					Financiero S/.	0.00	0.00	0.00	9,800.00	20,000.00	20,000.00	24,500.00	27,600.00	20,000.00	20,000.00	0.00	0.00	141,900.00
AOI00136501026	SUFICIENTE INVESTIGACION ARQUEOLOGICA - 2485915	080909 : VILCABAMBA	060 : INFORME	3 : Muy Alta	Fisico	0.00	0.00	0.00	1.00	1.00	1.00	0.00	0.00	0.00	0.00	1.00	1.00	5.00
					Financiero S/.	0.00	0.00	0.00	800.00	25,000.00	25,000.00	25,000.00	20,000.00	20,000.00	20,000.00	20,000.00	13,000.00	168,800.00

AOI00136501032	INVESTIGACION ARQUEOLOGICA - 2485916	080108 : WANCHAQ	069 : M2	3 : Muy Alta	Fisico	0.00	0.00	0.00	20.00	20.00	20.00	20.00	20.00	20.00	15.00	15.00	15.00	165.00
					Financiero S/.	0.00	0.00	0.00	65,800.00	30,000.00	30,000.00	0.00	99,000.00	100,134.00	50,000.00	50,000.00	53,000.00	477,934.00
AOI00136501038	INVESTIGACIÓN ARQUEOLÓGICA - 2484474	081209 : MARCAPATA	069 : M2	3 : Muy Alta	Fisico	0.00	0.00	0.00	4.00	4.00	4.00	4.00	3.00	0.00	0.00	1.00	0.00	20.00
					Financiero S/.	0.00	0.00	0.00	15,300.00	10,000.00	20,000.00	9,700.00	25,000.00	11,400.00	0.00	0.00	1,500.00	92,900.00

OEI.11 OPTIMIZAR LA PREVENCIÓN DE LA AFECTACIÓN DEL PATRIMONIO CULTURAL DE LA NACIÓN

AEI.11.04 PROTECCIÓN PERMANENTE A LOS BIENES DEL PATRIMONIO CULTURAL DE LA NACIÓN A FAVOR DE LA CIUDADANÍA.

COD.	Actividad Operativa / Inversiones	Ubigeo	U.M.	Prioridad	Meta	PROGRAMACION												Total Anual
						1	2	3	4	5	6	7	8	9	10	11	12	
AOI00136500839	RECUPERACIÓN DE LAS ESTRUCTURAS ARQUEOLÓGICAS Y ARQUITECTÓNICAS - 2095000	080806 : PICHIGUA	069 : M2	3 : Muy Alta	Fisico	0.00	100.00	600.00	550.00	50.00	0.00	0.00	0.00	0.00	0.00	10.00	0.00	1,310.00
					Financiero S/.	3,900.00	80,000.00	60,000.00	70,000.00	7,000.00	0.00	0.00	0.00	0.00	0.00	1,300.00	0.00	222,200.00
AOI00136500844	RECUPERACIÓN ARQUITECTÓNICA - 2133735	080108 : WANCHAQ	069 : M2	3 : Muy Alta	Fisico	90.00	90.00	0.00	0.00	0.00	0.00	0.00	0.00	0.00	0.00	10.00	0.00	190.00
					Financiero S/.	2,500.00	35,300.00	0.00	0.00	0.00	0.00	0.00	0.00	0.00	0.00	20.28	0.00	37,820.28
AOI00136500848	ADECUACIÓN DEL ENTORNO DE RECUPERACIÓN - 2158471	080801 : ESPINAR	069 : M2	3 : Muy Alta	Fisico	0.00	220.00	220.00	219.47	438.93	438.93	738.93	738.93	897.33	897.33	897.33	897.33	6,604.51
					Financiero S/.	0.00	23,000.00	23,000.00	7,600.00	15,000.00	16,000.00	20,000.00	24,000.00	24,000.00	24,000.00	24,000.00	27,400.00	228,000.00
AOI00136500849	RESTAURACIÓN DE ESTRUCTURAS - 2158471	080801 : ESPINAR	069 : M2	3 : Muy Alta	Fisico	10.00	405.00	405.00	1,016.61	1,939.94	1,939.94	1,939.94	928.74	928.74	928.74	928.74	928.74	12,300.13
					Financiero S/.	4,300.00	85,000.00	85,000.00	76,000.00	91,000.00	90,000.00	120,000.00	123,000.00	123,000.00	123,000.00	100,317.00	70,481.00	1,091,098.00
AOI00136500855	CONSERVACIÓN DE ESTRUCTURAS PRE HISPÁNICAS - 2234943	081304 : MACHUPICCHU	069 : M2	3 : Muy Alta	Fisico	10.00	305.00	0.00	0.00	0.00	0.00	1.00	0.00	0.00	0.00	10.00	0.00	326.00
					Financiero S/.	4,300.00	4,300.00	0.00	0.00	0.00	43,200.00	8,200.00	0.00	0.00	0.00	10,400.00	0.00	70,400.00
AOI00136500859	CONSERVACIÓN Y RESTAURACIÓN DE ESTRUCTURAS - 2234945	081304 : MACHUPICCHU	069 : M2	3 : Muy Alta	Fisico	15.00	205.00	205.00	40.85	490.25	490.25	490.25	490.25	490.25	490.25	450.00	450.00	4,307.35
					Financiero S/.	5,700.00	13,000.00	13,000.00	13,000.00	12,500.00	170,000.00	140,000.00	150,000.00	150,000.00	174,305.00	29,000.00	85,201.00	955,706.00
AOI00136500860	MITIGACIÓN PREHISPÁNICAS DEL MONUMENTO PRE HISPÁNICO SECTOR INKA RAQAY Y CAMINO PRE HISPÁNICO A LA GRAN CAVERNA; DEL PARQUE ARQUEOLÓGICO DE MACHUPICCHU - 2234945	081304 : MACHUPICCHU	069 : M2	3 : Muy Alta	Fisico	0.00	150.00	150.00	32.50	243.76	243.76	243.76	243.76	243.76	650.03	250.00	250.00	2,701.33
					Financiero S/.	0.00	8,000.00	8,000.00	2,000.00	8,000.00	8,000.00	15,000.00	30,000.00	30,000.00	14,314.00	5,000.00	5,000.00	133,314.00
AOI00136500868	CONSTRUCCIÓN DE OBRA NUEVA DE LA CASA DE LA CULTURA - 2286693	080101 : CUSCO	069 : M2	3 : Muy Alta	Fisico	0.00	65.00	65.00	0.00	0.00	136.21	36.21	36.21	136.21	136.21	136.21	136.21	883.47
					Financiero S/.	2,000.00	2,000.00	2,000.00	0.00	0.00	76,000.00	230,000.00	130,000.00	10,000.00	10,000.00	10,000.00	207,700.00	679,700.00
AOI00136500869	MITIGACIÓN DE IMPACTO AMBIENTAL - 2286693	080101 : CUSCO	069 : M2	3 : Muy Alta	Fisico	0.00	35.00	35.00	0.00	0.00	0.00	0.00	0.00	1.00	1.00	1.00	1.00	74.00
					Financiero S/.	0.00	4,700.00	4,700.00	0.00	0.00	0.00	5,000.00	5,000.00	1,000.00	6,000.00	6,000.00	48,104.00	80,504.00
AOI00136500870	RESTAURACIÓN DE LA CASA DE LA CULTURA - 2286693	080101 : CUSCO	069 : M2	3 : Muy Alta	Fisico	5.00	50.00	50.00	0.00	0.00	41.79	21.79	21.79	83.74	83.74	83.74	83.74	525.33
					Financiero S/.	0.00	34,000.00	34,000.00	0.00	0.00	26,900.00	100,000.00	35,000.00	7,000.00	137,000.00	137,000.00	30,000.00	540,900.00
AOI00136500874	CONSERVACIÓN Y RESTAURACIÓN DEL CAMINO PREHISPÁNICO - 2400592	081005 : HUANOQUITE	069 : M2	3 : Muy Alta	Fisico	10.00	250.00	1,400.00	1,297.73	1,297.73	1,297.73	0.00	10.00	0.00	0.00	0.00	0.00	5,563.19
					Financiero S/.	10,000.00	90,000.00	80,000.00	60,000.00	60,000.00	60,000.00	5,000.00	20,000.00	0.00	0.00	0.00	0.00	385,000.00
AOI00136500879	CONSERVACIÓN Y RECUPERACIÓN DE ESTRUCTURAS - 2346608	080101 : CUSCO	069 : M2	3 : Muy Alta	Fisico	3.00	45.00	45.00	39.37	39.37	39.37	138.40	38.40	138.40	138.40	1.00	0.00	665.71
					Financiero S/.	5,200.00	92,000.00	92,000.00	76,000.00	76,000.00	76,000.00	160,370.00	10,000.00	75,600.00	55,000.00	10,000.00	11,577.00	739,747.00
AOI00136500880	CONSERVACIÓN Y RESTAURACIÓN DE ELEMENTOS ARTÍSTICOS, ARQUITECTÓNICOS Y BIENES CULTURALES MUEBLES - 2346608	080101 : CUSCO	069 : M2	3 : Muy Alta	Fisico	0.00	35.00	35.00	0.00	35.00	35.00	8.94	0.00	30.00	30.00	0.00	0.00	208.94
					Financiero S/.	0.00	55,000.00	55,000.00	0.00	18,500.00	18,500.00	53,000.00	1,000.00	15,000.00	5,000.00	97,600.00	0.00	318,600.00
AOI00136500881	CONSERVACIÓN DE LA INFRAESTRUCTURA - 2482150	081101 : PAUCARTAMBO	069 : M2	3 : Muy Alta	Fisico	25.95	71.84	71.84	32.79	32.79	32.79	2.79	1.00	40.66	40.66	1.00	0.00	354.11
					Financiero S/.	3,700.00	52,000.00	52,000.00	52,000.00	52,000.00	52,000.00	83,000.00	105,000.00	105,000.00	21,300.00	15,300.00	12,500.00	605,800.00
AOI00136500882	CONSERVACIÓN Y RESTAURACIÓN DE ELEMENTOS ARTÍSTICOS, ARQUITECTÓNICOS Y BIENES CULTURALES MUEBLES - 2482150	081101 : PAUCARTAMBO	069 : M2	3 : Muy Alta	Fisico	2.49	4.99	4.99	39.81	39.81	39.81	39.81	37.15	37.15	37.15	0.00	0.00	283.16
					Financiero S/.	0.00	36,000.00	36,000.00	36,000.00	36,000.00	35,800.00	75,000.00	75,000.00	63,000.00	3,700.00	0.00	0.00	396,500.00
AOI00136500890	INMPLEMENTACIÓN DE INFRAESTRUCTURA Y EQUIPAMIENTO - 2158471	080801 : ESPINAR	069 : M2	3 : Muy Alta	Fisico	0.00	0.00	0.00	0.00	0.00	0.00	0.00	0.00	247.68	247.68	247.68	247.68	990.72
					Financiero S/.	0.00	0.00	0.00	0.00	0.00	7,200.00	0.00	0.00	42,000.00	42,000.00	35,000.00	35,000.00	161,200.00
AOI00136500894	RECUPERACIÓN DEL MONUMENTO PREHISPANICO - 2234949	081304 : MACHUPICCHU	069 : M2	3 : Muy Alta	Fisico	5.00	255.00	255.00	0.00	0.00	0.00	1.00	0.00	0.00	0.00	0.00	0.00	516.00
					Financiero S/.	0.00	2,100.00	2,100.00	0.00	0.00	0.00	500.00	0.00	0.00	0.00	0.00	0.00	4,700.00
AOI00136500897	ACONDICIONAMIENTO PARA LA VISITA - 2400592	081001 : PARURO	069 : M2	3 : Muy Alta	Fisico	0.00	0.00	0.00	11.36	11.36	11.36	0.00	5.00	0.00	0.00	0.00	0.00	39.08
					Financiero S/.	0.00	0.00	0.00	26,000.00	26,000.00	80,800.00	0.00	2,000.00	0.00	0.00	0.00	0.00	134,800.00
AOI00136500898	ADECUACION DEL ENTORNO NATURAL-2400592	081001 : PARURO	069 : M2	3 : Muy Alta	Fisico	0.00	65.00	45.00	20.08	0.00	20.08	0.00	0.00	0.00	0.00	0.00	0.00	150.16
					Financiero S/.	0.00	40,000.00	40,000.00	2,600.00	0.00	0.00	1,000.00	0.00	0.00	0.00	0.00	0.00	83,600.00
AOI00136500900	MITIGACIÓN DE IMPACTO AMBIENTAL - 2346608	080101 : CUSCO	069 : M2	3 : Muy Alta	Fisico	0.00	55.00	55.00	85.01	170.01	170.01	0.00	0.00	0.00	0.00	10.00	0.00	545.03
					Financiero S/.	0.00	14,000.00	14,100.00	5,000.00	9,500.00	9,500.00	287.00	0.00	0.00	0.00	1,200.00	0.00	53,587.00
AOI00136500905	ADECUACIÓN DEL ENTORNO NATURAL - 2445733	080101 : CUSCO	069 : M2	3 : Muy Alta	Fisico	0.00	30.00	400.00	56.99	56.99	56.99	56.99	56.99	0.00	65.00	65.00	65.00	909.95
					Financiero S/.	0.00	16,000.00	16,000.00	16,000.00	16,000.00	16,300.00	15,000.00	223,000.00	0.00	40,000.00	40,000.00	52,500.00	450,800.00
AOI00136500906	CONSERVACIÓN Y RESTAURACIÓN DEL CAMINO RITUAL - 2445733	080101 : CUSCO	069 : M2	3 : Muy Alta	Fisico	2.00	55.00	135.00	170.86	170.86	170.86	170.86	170.86	0.00	180.00	180.00	180.00	1,586.30
					Financiero S/.	30,500.00	110,000.00	110,000.00	140,000.00	140,000.00	140,000.00	114,500.00	326,852.00	0.00	100,000.00	100,000.00	155,000.00	1,466,852.00
AOI00136500916	CONSTRUCCIÓN DE INFRAESTRUCTURA - 2467209	080207 : SANGARARA	069 : M2	3 : Muy Alta	Fisico	10.00	150.00	150.00	73.14	73.14	73.14	40.00	40.00	146.27	180.00	180.00	180.00	1,295.69
					Financiero S/.	4,400.00	134,000.00	134,000.00	88,000.00	88,000.00	88,000.00	220,000.00	220,000.00	220,000.00	100,000.00	100,000.00	175,172.00	1,571,572.00
AOI00136500918	MITIGACIÓN DE IMPACTO AMBIENTAL - 2467209	080207 : SANGARARA	069 : M2	3 : Muy Alta	Fisico	0.00	100.00	100.00	35.80	35.80	35.80	5.00	5.00	35.80	35.00	35.00	35.00	458.20
					Financiero S/.	0.00	6,000.00	6,000.00	3,000.00	3,000.00	3,000.00	5,000.00	5,000.00	5,000.00	10,000.00	11,400.00	0.00	57,400.00
AOI00136500924	MITIGACIÓN DE IMPACTO AMBIENTAL - 2474176	081304 : MACHUPICCHU	069 : M2	3 : Muy Alta	Fisico	0.00	0.00	0.00	0.00	0.00	0.00	0.00	0.00	0.00	0.00	0.00	0.00	0.00
					Financiero S/.	0.00	0.00	0.00	0.00	0.00	0.00	0.00	0.00	0.00	0.00	0.00	0.00	0.00
AOI00136500925	RECUPERACIÓN DE LAS CONDICIONES FÍSICAS Y LOGÍSTICAS PARA BRINDAR SERVICIOS CULTURALES - 2474176	081304 : MACHUPICCHU	069 : M2	3 : Muy Alta	Fisico	0.00	0.00	0.00	0.00	0.00	0.00	0.00	0.00	0.00	0.00	0.00	0.00	0.00
					Financiero S/.	0.00	0.00	0.00	0.00	0.00	0.00	0.00	0.00	0.00	0.00	0.00	0.00	0.00
AOI00136500926	RECUPERACIÓN DEL CAMINO PEATONAL - 2474176	081304 : MACHUPICCHU	069 : M2	3 : Muy Alta	Fisico	0.00	0.00	0.00	0.00	0.00	0.00	0.00	0.00	0.00	0.00	0.00	0.00	0.00
					Financiero S/.	0.00	0.00	0.00	0.00	0.00	0.00	0.00	0.00	0.00	0.00	0.00	0.00	0.00
AOI00136500930	ADECUACIÓN DEL ENTORNO NATURAL - 2478557	080908 : SANTA TERESA	069 : M2	3 : Muy Alta	Fisico	0.00	100.00	100.00	134.40	134.40	134.40	134.40	134.40	134.40	268.80	250.00	250.00	1,775.20
					Financiero S/.	0.00	17,000.00	17,000.00	17,000.00	17,000.00	17,500.00	2,000.00	20,000.00	20,000.00	20,000.00	20,000.00	60,000.00	227,500.00
AOI00136500931	CONSERVACIÓN DE ESTRUCTURAS PRE HISPÁNICAS - 2478557	080908 : SANTA TERESA	069 : M2	3 : Muy Alta	Fisico	10.00	110.00	110.00	130.56	130.56	130.56	130.56	130.56	130.56	578.62	550.00	550.00	2,691.98
					Financiero S/.	6,500.00	124,000.00	124,000.00	92,000.00	92,000.00	92,000.00	100,000.00	150,000.00	150,000.00	72,513.00	150,000.00	185,000.00	1,338,013.00
AOI00136500937	CONSERVACIÓN DE ESTRUCTURAS PRE HISPÁNICAS - 2485597	080508 : TUPAC AMARU	069 : M2	3 : Muy Alta	Fisico	10.00	110.00	0.00	153.61	153.61	153.61	120.00	120.00	120.00	120.00	80.00	80.00	1,220.83
					Financiero S/.	7,500.00	80,000.00	0.00	80,000.00	80,000.00	80,000.00	95,000.00	150,000.00	210,000.00	200,000.00	200,000.00	140,512.00	1,323,012.00
AOI00136500943	ADECUACION DE INFRAESTRUCTURA - 2044573	081301 : URUBAMBA	069 : M2	3 : Muy Alta	Fisico	0.00	0.00	0.00	0.00	0.00	0.00	0.00	0.00	0.00	0.00	0.00	0.00	0.00
					Financiero S/.	0.00	0.00	0.00	0.00	0.00	0.00	0.00	0.00	0.00	0.00	0.00	0.00	0.00
AOI00136500944	IMPLEMENTACIIÓN DE MUSEO - 2044573	081301 : URUBAMBA	069 : M2	3 : Muy Alta	Fisico	0.00	5.00	5.00	0.00	5.00	5.00	6.51	20.03	24.69	24.69	24.69	24.69	145.30
					Financiero S/.	0.00	0.00	21,000.00	0.00	26,000.00	5,700.00	13,000.00	90,000.00	190,000.00	200,000.00	72,079.99	0.00	617,779.99
AOI00136500947	CONSERVACIÓN DE ESTRUCTURAS PRE HISPANICAS -2485912	080306 : LIMATAMBO	069 : M2	3 : Muy Alta	Fisico	5.00	75.00	63.00	49.18	49.18	49.18	0.00	0.00	0.00	15.00	15.00	0.00	320.54
					Financiero S/.	5,200.00	79,000.00	61,000.00	79,000.00	79,000.00	79,000.00	90,000.00	150,000.00	2,500.00	1,000.00	0.00	0.00	625,700.00
AOI00136500948	ADECUACIÓN CONDICIONES DEL ENTORNO NATURAL -2485912	080306 : LIMATAMBO	069 : M2	3 : Muy Alta	Fisico	0.00	45.00	100.00	89.01	89.01	89.01	0.00	0.00	0.00	15.00	10.00	0.00	437.03
					Financiero S/.	0.00	9,000.00	6,000.00	7,300.00	7,300.00	7,500.00	12,000.00	12,000.00	12,000.00	12,000.00	0.00	0.00	85,100.00
AOI00136500954	CONSERVACIÓN DE ESTRUCTURAS PRE HISPANICAS -2485914	081208 : LUCRE	069 : M2	3 : Muy Alta	Fisico	10.00	170.00	170.00	244.43	244.43	244.43	144.43	144.43	244.43	244.00	244.00	244.00	2,348.58
					Financiero S/.	4,000.00	95,500.00	95,500.00	79,600.00	79,600.00	79,800.00	100,000.00	70,000.00	70,000.00	103,455.00	100,000.00	197,000.00	1,074,455.00
AOI00136500955	ADECUACIÓN CONDICIONES DEL ENTORNO NATURAL -2485914	081208 : LUCRE	069 : M2	3 : Muy Alta	Fisico	0.00	120.00	120.00	234.43	234.43	234.43	400.00	400.00	234.43	234.00	234.00	234.00	2,679.72
					Financiero S/.	0.00	15,000.00	15,000.00	10,000.00	10,000.00	10,000.00	10,000.00	20,000.00	20,000.00	15,000.00	15,000.00	23,000.00	163,000.00
AOI00136500959	CONSERVACIÓN Y RECUPERACIÓN DE LAS ESTRUCTURAS ARQUITECTÓNICAS -2496607	210401 : JULI	069 : M2	3 : Muy Alta	Fisico	5.00	110.00	110.00	40.26	40.26	40.26	40.26	200.00	200.00	200.00	200.00	200.00	1,386.04
					Financiero S/.	10,900.00	237,000.00	237,000.00	87,000.00	87,000.00	87,000.00	20,000.00	330,000.00	250,000.00	250,000.00	330,000.00	287,437.00	2,213,337.00
AOI00136500960	CONSERVACIÓN DEL ESPACIO EXTERIOR Y AMBIENTAL -2496607	210401 : JULI	069 : M2	3 : Muy Alta	Fisico	0.00	0.00	0.00	0.00	0.00	0.00	0.00	0.00	0.00	0.00	0.00	0.00	0.00
					Financiero S/.	0.00	0.00	0.00	0.00	0.00	0.00	0.00	0.00	0.00	0.00	0.00	0.00	0.00
AOI00136500961	CONSERVACIÓN DE BIENES ARTÍSTICOS, ARQUITECTÓNICOS Y BIENES CULTURALES MUEBLES DEL MONUMENTO. -2496607	210401 : JULI	069 : M2	3 : Muy Alta	Fisico	0.00	0.00	0.00	0.00	0.00	0.00	0.00	0.00	0.00	0.00	0.00	0.00	0.00
					Financiero S/.	0.00	0.00	0.00	0.00	0.00	0.00	0.00	0.00	0.00	0.00	0.00	0.00	0.00
AOI00136500965	CONSERVACIÓN Y RECUPERACIÓN DE LAS ESTRUCTURAS ARQUITECTÓNICAS -2496978	210808 : SANTA ROSA	069 : M2	3 : Muy Alta	Fisico	5.00	110.00	110.00	37.81	37.81	37.81	50.00	50.00	1.00	1.00	50.00	50.00	540.43
					Financiero S/.	8,000.00	168,500.00	168,500.00	48,000.00	48,000.00	48,000.00	50,000.00	50,000.00	291,000.00	90,000.00	90,000.00	150,000.00	1,210,000.00
AOI00136500966	CONSERVACIÓN DE OBRAS DE ARTE, BIENES MUEBLES E INMUEBLES -2496978	210808 : SANTA ROSA	069 : M2	3 : Muy Alta	Fisico	0.00	60.00	60.00	0.00	0.00	0.00	0.00	0.00	0.00	1.00	30.00	30.00	181.00
					Financiero S/.	0.00	100,000.00	100,000.00	43,000.00	43,000.00	44,300.00	173,000.00	900.00	0.00	80,000.00	80,000.00	160,266.00	824,466.00
AOI00136500967	MITIGACIÓN E IMPACTO AMBIENTAL -2496978	210808 : SANTA ROSA	069 : M2	3 : Muy Alta	Fisico	0.00	50.00	50.00	30.77	30.77	30.77	0.00	1.00	0.00	1.00	25.00	25.00	244.31
					Financiero S/.	0.00	10,000.00	10,000.00	0.00	1,000.00	1,000.00	8,000.00	840.00	0.00	7,000.00	7,000.00	17,000.00	61,840.00
AOI00136500971	CONSERVACIÓN Y RECUPERACIÓN DE LAS ESTRUCTURAS ARQUITECTÓNICAS. - 2511928	210809 : UMACHIRI	069 : M2	3 : Muy Alta	Fisico	10.00	180.00	180.00	43.14	43.14	43.14	158.17	201.96	0.00	0.00	150.00	150.00	1,159.55
					Financiero S/.	4,600.00	92,000.00	92,000.00	25,000.00	25,000.00	25,000.00	100,000.00	100,000.00	0.00	0.00	100,000.00	92,000.00	655,600.00
AOI00136500972	CONSERVACIÓN DE BIENES ARTÍSTICOS, ARQUITECTÓNICOS Y BIENES CULTURALES MUEBLES DEL MONUMENTO - 2511928	210809 : UMACHIRI	069 : M2	3 : Muy Alta	Fisico	0.00	85.00	85.00	13.42	13.42	40.27	40.27	80.54	0.00	0.00	80.00	80.00	517.92
					Financiero S/.	0.00	113,000.00	113,000.00	30,000.00	30,000.00	90,500.00	20,000.00	200,000.00	0.00	0.00	152,000.00	70,000.00	818,500.00
AOI00136500973	CONSERVACIÓN AMBIENTAL - 2511928	210809 : UMACHIRI	069 : M2	3 : Muy Alta	Fisico	0.00	150.00	150.00	0.00	129.65	129.65	0.00	0.00	0.00	0.00	1.00	0.00	560.30
					Financiero S/.	0.00	1,400.00	1,400.00	0.00	0.00	1,600.00	5,000.00	0.00	0.00	0.00	12,000.00	0.00	21,400.00
AOI00136500989	CONSERVACIÓN Y RESTAURACIÓN DE ESTRUCTURAS - 2234949	080108 : WANCHAQ	069 : M2	3 : Muy Alta	Fisico	3.00	40.00	40.00	25.81	25.81	258.10	600.00	600.00	500.00	500.00	500.00	0.00	3,092.72
					Financiero S/.	0.00	130,000.00	93,000.00	13,000.00	13,000.00	139,700.00	49,500.00	200,000.00	370,000.00	587,936.00	0.00	0.00	1,596,136.00
AOI00136500991	CONSERVACIÓN DE OBRAS DE ARTE - 2485597	080108 : WANCHAQ	069 : M2	3 : Muy Alta	Fisico	0.00	0.00	0.00	20.00	20.00	20.00	1.97	1.97	3.94	3.94	3.94	3.94	79.70
					Financiero S/.	0.00	0.00	0.00	30,000.00	30,000.00	45,100.00	14,900.00	44,000.00	44,000.00	44,000.00	50,000.00	50,000.00	352,000.00
AOI00136500992	CONSERVACIÓN DE ESTRUCTURAS - 2485597	080108 : WANCHAQ	069 : M2	3 : Muy Alta	Fisico	0.00	0.00	0.00	0.00	0.00	0.00	0.00	0.00	0.00	0.00	0.00	0.00	0.00
					Financiero S/.	0.00	0.00	0.00	0.00	0.00	0.00	0.00	0.00	0.00	0.00	0.00	0.00	0.00
AOI00136500994	ACONDICIONAMIENTO CULTURAL - 2445733	080108 : WANCHAQ	060 : INFORME	3 : Muy Alta	Fisico	0.00	1.00	1.00	1.00	1.00	1.00	0.00	1.00	0.00	0.00	0.00	0.00	6.00
					Financiero S/.	0.00	0.00	0.00	0.00	0.00	0.00	0.00	1,000.00	0.00	0.00	0.00	0.00	1,000.00
AOI00136500996	CONSERVACIÓN Y PROTECCIÓN DEL BIEN CULTURAL-2462502	080108 : WANCHAQ	069 : M2	3 : Muy Alta	Fisico	0.00	0.00	0.00	0.00	0.00	0.00	0.00	0.00	0.00	0.00	0.00	0.00	0.00
					Financiero S/.	0.00	0.00	0.00	0.00	0.00	0.00	0.00	0.00	0.00	0.00	0.00	0.00	0.00
AOI00136500997	ADECUACIÓN DEL ENTORNO NATURAL-2462502	080108 : WANCHAQ	069 : M2	3 : Muy Alta	Fisico	0.00	0.00	0.00	0.00	0.00	0.00	0.00	0.00	0.00	0.00	0.00	0.00	0.00
					Financiero S/.	0.00	0.00	0.00	0.00	0.00	0.00	0.00	0.00	0.00	0.00	0.00	0.00	0.00
AOI00136501002	RESTAURACION Y PUESTA EN VALOR - 2144069	080108 : WANCHAQ	069 : M2	3 : Muy Alta	Fisico	0.00	0.00	0.00	0.00	0.00	0.00	0.00	0.00	0.00	0.00	0.00	0.00	0.00
					Financiero S/.	0.00	0.00	0.00	0.00	0.00	0.00	0.00	0.00	0.00	0.00	0.00	0.00	0.00
AOI00136501005	CONSERVACIÓN DE ESTRUCTURAS PRE HISPANICAS - 2489366	080108 : WANCHAQ	069 : M2	3 : Muy Alta	Fisico	0.00	0.00	0.00	7,500.00	7,500.00	7,500.00	5,000.00	4,000.00	7,500.00	500.00	7,000.00	7,000.00	53,500.00
					Financiero S/.	0.00	0.00	0.00	11,000.00	24,000.00	23,900.00	50,000.00	58,000.00	40,000.00	40,000.00	75,000.00	188,647.00	510,547.00
AOI00136501006	ADECUADAS CONDICIONES DEL ENTORNO NATURAL - 2489366	080108 : WANCHAQ	069 : M2	3 : Muy Alta	Fisico	0.00	0.00	0.00	5,000.00	5,000.00	5,000.00	2,350.00	2,350.00	5,000.00	500.00	5,000.00	5,000.00	35,200.00
					Financiero S/.	0.00	0.00	0.00	11,000.00	11,000.00	12,100.00	0.00	24,000.00	12,000.00	5,000.00	10,000.00	60,000.00	145,100.00
AOI00136501007	PREVENCIÓN DE RIESGOS EN LA ZONA DEL P

AOI00136501027	CONSERVACION DE ESTRUCTURAS PREHISPANICAS - 2485915	080909 : VILCABAMBA	069 : M2	3 : Muy Alta	Fisico	0.00	0.00	0.00	910.00	910.00	910.00	910.00	910.00	910.00	900.00	900.00	900.00	8,160.00	
					Financiero S/.	0.00	0.00	0.00	11,900.00	70,000.00	70,000.00	70,000.00	70,000.00	70,000.00	70,000.00	70,000.00	105,514.00	607,414.00	
AOI00136501028	ADECUADAS CONDICIONES DEL ENTORNO NATURAL - 2485915	080909 : VILCABAMBA	069 : M2	3 : Muy Alta	Fisico	0.00	0.00	0.00	115.00	115.00	115.00	115.00	115.00	115.00	100.00	100.00	100.00	990.00	
					Financiero S/.	0.00	0.00	0.00	5,500.00	5,000.00	20,000.00	12,000.00	13,000.00	13,000.00	13,000.00	13,000.00	23,000.00	117,500.00	
AOI00136501033	CONSERVACIÓN DE ESTRUCTURAS PRE HISPANICAS - 2485916	080108 : WANCHAQ	069 : M2	3 : Muy Alta	Fisico	0.00	0.00	0.00	650.00	650.00	650.00	650.00	650.00	650.00	650.00	650.00	650.00	5,850.00	
					Financiero S/.	0.00	0.00	0.00	33,100.00	65,000.00	65,000.00	65,000.00	65,000.00	134,772.00	50,000.00	50,000.00	72,100.00	599,972.00	
AOI00136501034	ADECUADAS CONDICIONES DEL ENTORNO NATURAL - 2485916	080108 : WANCHAQ	069 : M2	3 : Muy Alta	Fisico	0.00	0.00	0.00	14.00	14.00	14.00	0.00	14.00	14.00	14.00	14.00	14.00	112.00	
					Financiero S/.	0.00	0.00	0.00	0.00	8,600.00	15,000.00	15,000.00	5,000.00	10,158.00	10,000.00	10,000.00	7,000.00	80,758.00	
AOI00136501039	CONSERVACIÓN Y RECUPERACIÓN DE LA ESTRUCTURA ARQUITECTÓNICA DEL MONUMENTO - 2484474	081209 : MARCAPATA	069 : M2	3 : Muy Alta	Fisico	0.00	0.00	0.00	11.00	11.00	11.00	11.00	11.00	11.00	10.00	10.00	10.00	96.00	
					Financiero S/.	0.00	0.00	0.00	9,800.00	40,000.00	80,000.00	80,000.00	80,000.00	100,000.00	100,000.00	100,000.00	251,605.00	841,405.00	
AOI00136501040	CONSERVACIÓN Y RESTAURACIÓN DE ELEMENTOS ARTÍSTICOS ARQUITECTÓNICOS Y BIENES CULTURALES MUEBLES - 2484474	081209 : MARCAPATA	069 : M2	3 : Muy Alta	Fisico	0.00	0.00	0.00	3.00	3.00	3.00	3.00	3.00	3.00	3.00	3.00	3.00	27.00	
					Financiero S/.	0.00	0.00	0.00	0.00	24,100.00	50,000.00	50,000.00	50,000.00	42,000.00	42,000.00	31,000.00	0.00	289,100.00	
AOI00136501059	ADECUACION DEL ENTORNO PAISAJISTICO - 2234949	081304 : MACHUPICCHU	069 : M2	3 : Muy Alta	Fisico	0.00	0.00	0.00	75.40	376.98	376.98	300.00	750.00	750.00	750.00	750.00	0.00	4,129.36	
					Financiero S/.	0.00	0.00	0.00	2,900.00	25,000.00	25,000.00	25,000.00	23,000.00	40,000.00	59,359.00	0.00	0.00	200,259.00	
AOI00136501060	ADECUACIÓN Y ACONDICIONAMIENTO PARA LA VISITA - 2234949	081304 : MACHUPICCHU	533 : PROCESO	3 : Muy Alta	Fisico	0.00	0.00	0.00	0.00	0.00	0.00	0.00	0.00	0.00	0.00	0.00	0.00	0.00	
					Financiero S/.	0.00	0.00	0.00	0.00	0.00	0.00	0.00	0.00	0.00	0.00	0.00	0.00	0.00	

OEI.13 FORTALECER LA GESTIÓN INSTITUCIONAL

AEI.13.03 GESTIÓN INSTITUCIONAL EFECTIVA DEL MINISTERIO DE CULTURA

COD.	Actividad Operativa / Inversiones	Ubigeo	U.M.	Prioridad	Meta	PROGRAMACION												Total Anual
						1	2	3	4	5	6	7	8	9	10	11	12	
AOI00136500841	GESTION DEL PROYECTO - 2095000	080806 : PICHIGUA	060 : INFORME	3 : Muy Alta	Fisico	0.00	1.00	1.00	1.00	1.00	1.00	0.00	0.00	0.00	0.00	1.00	0.00	6.00
					Financiero S/.	0.00	0.00	24,000.00	24,000.00	24,000.00	29,400.00	0.00	0.00	0.00	0.00	80.00	0.00	101,480.00
AOI00136500842	SUPERVISIÓN - 2095000	080806 : PICHIGUA	060 : INFORME	3 : Muy Alta	Fisico	0.00	1.00	1.00	1.00	1.00	0.00	0.00	0.00	0.00	0.00	1.00	0.00	5.00
					Financiero S/.	0.00	5,800.00	4,500.00	4,500.00	4,500.00	6,500.00	0.00	0.00	0.00	0.00	35.00	0.00	25,835.00
AOI00136500847	SUPERVISIÓN - 2133735	080101 : CUSCO	060 : INFORME	3 : Muy Alta	Fisico	0.00	1.00	0.00	0.00	0.00	0.00	0.00	0.00	0.00	0.00	1.00	0.00	2.00
					Financiero S/.	0.00	6,300.00	0.00	0.00	0.00	0.00	0.00	0.00	0.00	0.00	0.22	0.00	6,300.22
AOI00136500852	GESTION DEL PROYECTO - 2158471	080801 : ESPINAR	060 : INFORME	3 : Muy Alta	Fisico	0.00	1.00	1.00	1.00	1.00	1.00	1.00	1.00	1.00	1.00	1.00	1.00	11.00
					Financiero S/.	0.00	0.00	0.00	15,000.00	15,000.00	30,000.00	20,000.00	18,000.00	18,000.00	18,000.00	13,000.00	13,000.00	160,000.00
AOI00136500853	SUPERVISIÓN - 2158471	080801 : ESPINAR	060 : INFORME	3 : Muy Alta	Fisico	0.00	1.00	1.00	1.00	1.00	1.00	0.00	0.00	0.00	1.00	1.00	1.00	8.00
					Financiero S/.	0.00	7,000.00	7,000.00	6,400.00	6,400.00	6,400.00	7,500.00	9,000.00	9,000.00	9,000.00	9,000.00	7,300.00	84,000.00
AOI00136500858	SUPERVISIÓN - 2234943	081304 : MACHUPICCHU	060 : INFORME	3 : Muy Alta	Fisico	0.00	1.00	0.00	0.00	0.00	0.00	0.00	0.00	0.00	0.00	1.00	0.00	2.00
					Financiero S/.	0.00	7,100.00	0.00	0.00	0.00	0.00	0.00	0.00	0.00	0.00	100.00	0.00	7,200.00
AOI00136500861	SUPERVISIÓN - 2234945	081304 : MACHUPICCHU	060 : INFORME	3 : Muy Alta	Fisico	0.00	1.00	1.00	1.00	1.00	1.00	0.00	0.00	1.00	1.00	1.00	1.00	9.00
					Financiero S/.	0.00	4,600.00	4,600.00	1,000.00	4,700.00	4,700.00	7,500.00	8,500.00	8,500.00	5,040.00	5,000.00	5,000.00	59,140.00
AOI00136500862	GESTION DEL PROYECTO - 2234949	081304 : MACHUPICCHU	060 : INFORME	3 : Muy Alta	Fisico	0.00	0.00	0.00	1.00	1.00	1.00	0.00	0.00	0.00	0.00	1.00	0.00	4.00
					Financiero S/.	0.00	0.00	0.00	2,700.00	5,000.00	5,000.00	10,000.00	10,000.00	20,000.00	20,000.00	0.00	0.00	72,700.00
AOI00136500863	SUPERVISIÓN - 2234949	081304 : MACHUPICCHU	060 : INFORME	3 : Muy Alta	Fisico	0.00	1.00	1.00	1.00	1.00	1.00	0.00	0.00	0.00	1.00	1.00	0.00	7.00
					Financiero S/.	0.00	4,400.00	4,400.00	800.00	4,400.00	4,400.00	7,500.00	5,000.00	5,000.00	59,568.00	0.00	0.00	95,468.00
AOI00136500872	GESTION DEL PROYECTO - 2286693	080101 : CUSCO	060 : INFORME	3 : Muy Alta	Fisico	0.00	1.00	1.00	1.00	1.00	0.00	0.00	0.00	1.00	1.00	1.00	1.00	8.00
					Financiero S/.	0.00	10,000.00	10,000.00	20,000.00	20,000.00	2,700.00	300.00	15,000.00	1,000.00	15,000.00	15,000.00	15,000.00	124,000.00
AOI00136500873	SUPERVISIÓN - 2286693	080101 : CUSCO	060 : INFORME	3 : Muy Alta	Fisico	0.00	1.00	1.00	1.00	1.00	1.00	0.00	0.00	0.00	0.00	0.00	1.00	6.00
					Financiero S/.	0.00	3,000.00	3,000.00	3,000.00	3,000.00	3,200.00	5,400.00	5,400.00	400.00	5,400.00	5,400.00	5,400.00	42,600.00
AOI00136500877	GESTION DEL PROYECTO - 2400592	081005 : HUANOQUITE	060 : INFORME	3 : Muy Alta	Fisico	0.00	0.00	1.00	1.00	0.00	0.00	1.00	0.00	1.00	1.00	0.00	0.00	5.00
					Financiero S/.	0.00	0.00	3,400.00	3,400.00	0.00	13,300.00	400.00	0.00	10,000.00	40,168.00	0.00	0.00	70,668.00
AOI00136500878	SUPERVISIÓN - 2400592	081005 : HUANOQUITE	060 : INFORME	3 : Muy Alta	Fisico	0.00	1.00	1.00	1.00	1.00	1.00	0.00	1.00	0.00	0.00	0.00	0.00	6.00
					Financiero S/.	0.00	6,000.00	5,000.00	5,000.00	5,000.00	5,000.00	5,000.00	5,000.00	0.00	0.00	0.00	0.00	36,000.00
AOI00136500884	GESTION DEL PROYECTO - 2482150	081101 : PAUCARTAMBO	060 : INFORME	3 : Muy Alta	Fisico	1.00	1.00	1.00	1.00	1.00	1.00	1.00	1.00	1.00	1.00	0.00	0.00	10.00
					Financiero S/.	0.00	0.00	0.00	19,200.00	19,200.00	19,400.00	0.00	16,000.00	16,000.00	18,200.00	0.00	0.00	108,000.00
AOI00136500885	LIQUIDACIÓN - 2482150	081101 : PAUCARTAMBO	060 : INFORME	3 : Muy Alta	Fisico	0.00	0.00	0.00	0.00	0.00	0.00	0.00	0.00	0.00	0.00	0.00	1.00	1.00
					Financiero S/.	0.00	0.00	0.00	0.00	0.00	0.00	0.00	0.00	0.00	0.00	0.00	15,672.00	15,672.00
AOI00136500886	SUPERVISIÓN - 2482150	081101 : PAUCARTAMBO	060 : INFORME	3 : Muy Alta	Fisico	1.00	1.00	1.00	1.00	1.00	1.00	0.00	0.00	1.00	1.00	0.00	0.00	8.00
					Financiero S/.	0.00	7,600.00	7,600.00	2,300.00	2,300.00	2,300.00	3,000.00	6,000.00	6,000.00	4,900.00	0.00	0.00	42,000.00
AOI00136500887	LIQUIDACIÓN - 2095000	080806 : PICHIGUA	060 : INFORME	3 : Muy Alta	Fisico	0.00	0.00	0.00	0.00	0.00	0.00	0.00	0.00	0.00	0.00	0.00	1.00	1.00
					Financiero S/.	0.00	0.00	0.00	0.00	0.00	0.00	0.00	0.00	0.00	0.00	0.00	121,180.00	121,180.00
AOI00136500888	LIQUIDACIÓN - 2133735	080101 : CUSCO	060 : INFORME	3 : Muy Alta	Fisico	0.00	0.00	0.00	0.00	0.00	0.00	0.00	0.00	1.00	0.00	0.00	1.00	2.00
					Financiero S/.	0.00	0.00	0.00	0.00	0.00	0.00	0.00	68,968.00	0.00	0.00	0.00	43,201.50	112,169.50
AOI00136500889	LIQUIDACIÓN - 2158471	080801 : ESPINAR	070 : M3	3 : Muy Alta	Fisico	0.00	0.00	0.00	0.00	0.00	0.00	0.00	0.00	0.00	0.00	0.00	0.00	0.00
					Financiero S/.	0.00	0.00	0.00	0.00	0.00	0.00	0.00	0.00	0.00	0.00	0.00	0.00	0.00
AOI00136500891	LIQUIDACIÓN - 2234943	081304 : MACHUPICCHU	060 : INFORME	3 : Muy Alta	Fisico	0.00	0.00	0.00	0.00	0.00	0.00	0.00	0.00	1.00	1.00	0.00	1.00	3.00
					Financiero S/.	0.00	0.00	0.00	0.00	0.00	0.00	0.00	0.00	15,000.00	15,000.00	0.00	32,070.00	62,070.00
AOI00136500892	GESTIÓN DE PROYECTO - 2234945	081304 : MACHUPICCHU	060 : INFORME	3 : Muy Alta	Fisico	0.00	0.00	0.00	0.00	0.00	1.00	0.00	1.00	1.00	1.00	0.00	0.00	4.00
					Financiero S/.	0.00	0.00	0.00	0.00	0.00	0.00	3,100.00	3,100.00	3,100.00	7,532.00	300.00	0.00	17,132.00
AOI00136500893	LIQUIDACIÓN - 2234949	081304 : MACHUPICCHU	060 : INFORME	3 : Muy Alta	Fisico	0.00	0.00	0.00	0.00	0.00	0.00	0.00	0.00	0.00	0.00	0.00	0.00	0.00
					Financiero S/.	0.00	0.00	0.00	0.00	0.00	0.00	0.00	0.00	0.00	0.00	0.00	0.00	0.00
AOI00136500895	IMPLEMENTACIÓN DEL MONUMENTO PARA USO PÚBLICO - MOBILIARIO Y EQUIPAMIENTO - 2286693	080101 : CUSCO	060 : INFORME	3 : Muy Alta	Fisico	0.00	0.00	0.00	0.00	0.00	0.00	0.00	0.00	0.00	0.00	0.00	1.00	1.00
					Financiero S/.	0.00	0.00	0.00	0.00	0.00	0.00	0.00	0.00	0.00	0.00	0.00	85,000.00	85,000.00
AOI00136500896	LIQUIDACION - 2286693	080101 : CUSCO	060 : INFORME	3 : Muy Alta	Fisico	0.00	0.00	0.00	0.00	0.00	0.00	0.00	0.00	0.00	0.00	0.00	0.00	0.00
					Financiero S/.	0.00	0.00	0.00	0.00	0.00	0.00	0.00	0.00	0.00	0.00	0.00	0.00	0.00
AOI00136500899	LIQUIDACIÓN - 2400592	081001 : PARURO	060 : INFORME	3 : Muy Alta	Fisico	0.00	0.00	0.00	0.00	0.00	0.00	0.00	0.00	0.00	0.00	0.00	0.00	0.00
					Financiero S/.	0.00	0.00	0.00	0.00	0.00	0.00	0.00	0.00	0.00	0.00	0.00	0.00	0.00
AOI00136500901	GESTION DEL PROYECTO - 2346608	080101 : CUSCO	060 : INFORME	3 : Muy Alta	Fisico	0.00	1.00	1.00	1.00	1.00	1.00	1.00	1.00	0.00	0.00	1.00	0.00	8.00
					Financiero S/.	0.00	0.00	0.00	0.00	10,800.00	64,000.00	700.00	1,000.00	0.00	0.00	4,400.00	0.00	80,900.00
AOI00136500902	SUPERVISIÓN - 2346608	080101 : CUSCO	060 : INFORME	3 : Muy Alta	Fisico	0.00	1.00	1.00	1.00	1.00	1.00	0.00	0.00	1.00	1.00	1.00	0.00	8.00
					Financiero S/.	0.00	5,300.00	5,300.00	5,300.00	5,300.00	5,600.00	16,700.00	1,000.00	6,000.00	2,000.00	2,000.00	2,000.00	56,500.00
AOI00136500903	LIQUIDACIÓN - 2346608	080101 : CUSCO	060 : INFORME	3 : Muy Alta	Fisico	0.00	0.00	0.00	0.00	0.00	0.00	0.00	0.00	0.00	0.00	0.00	0.00	0.00
					Financiero S/.	0.00	0.00	0.00	0.00	0.00	0.00	0.00	0.00	0.00	0.00	0.00	0.00	0.00
AOI00136500909	GESTION DEL PROYECTO - 2445733	080101 : CUSCO	060 : INFORME	3 : Muy Alta	Fisico	0.00	1.00	1.00	1.00	1.00	1.00	1.00	1.00	0.00	1.00	1.00	1.00	10.00
					Financiero S/.	0.00	8,000.00	2,500.00	2,000.00	2,000.00	2,000.00	3,000.00	4,645.00	0.00	2,500.00	2,500.00	4,200.00	33,345.00
AOI00136500910	SUPERVISIÓN - 2445733	080101 : CUSCO	060 : INFORME	3 : Muy Alta	Fisico	0.00	1.00	1.00	1.00	1.00	1.00	0.00	1.00	0.00	1.00	1.00	1.00	9.00
					Financiero S/.	0.00	6,000.00	5,800.00	5,000.00	5,000.00	5,000.00	5,500.00	13,170.00	0.00	5,000.00	4,000.00	500.00	54,970.00
AOI00136500914	SUPERVISIÓN - 2462502	080507 : QUEHUE	060 : INFORME	3 : Muy Alta	Fisico	0.00	1.00	0.00	0.00	0.00	0.00	0.00	0.00	0.00	0.00	0.00	0.00	1.00
					Financiero S/.	0.00	6,400.00	0.00	0.00	0.00	0.00	0.00	0.00	0.00	0.00	0.00	0.00	6,400.00
AOI00136500915	LIQUIDACIÓN - 2462502	080507 : QUEHUE	060 : INFORME	3 : Muy Alta	Fisico	0.00	0.00	0.00	0.00	1.00	0.00	0.00	0.00	0.00	0.00	1.00	1.00	3.00
					Financiero S/.	0.00	0.00	0.00	0.00	34,208.72	0.00	0.00	0.00	20,000.00	20,000.00	20,000.00	5,511.28	99,720.00
AOI00136500919	IMPLEMENTACIÓN DE MOBILIARIO Y EQUIPAMIENTO - 2467209	080207 : SANGARARA	060 : INFORME	3 : Muy Alta	Fisico	0.00	0.00	0.00	0.00	0.00	0.00	0.00	0.00	1.00	0.00	0.00	0.00	1.00
					Financiero S/.	0.00	0.00	0.00	0.00	0.00	0.00	0.00	0.00	30,000.00	0.00	0.00	0.00	30,000.00
AOI00136500920	GESTION DEL PROYECTO - 2467209	080207 : SANGARARA	060 : INFORME	3 : Muy Alta	Fisico	0.00	0.00	0.00	1.00	1.00	1.00	1.00	0.00	1.00	1.00	1.00	1.00	8.00
					Financiero S/.	0.00	0.00	0.00	7,400.00	7,500.00	7,500.00	2,500.00	2,500.00	2,500.00	7,100.00	7,100.00	15,900.00	60,000.00
AOI00136500921	SUPERVISIÓN - 2467209	080207 : SANGARARA	060 : INFORME	3 : Muy Alta	Fisico	0.00	1.00	1.00	1.00	1.00	1.00	0.00	1.00	1.00	1.00	1.00	1.00	10.00
					Financiero S/.	0.00	6,000.00	6,000.00	6,000.00	6,000.00	4,900.00	6,200.00	6,200.00	6,200.00	6,200.00	6,200.00	7,250.00	67,150.00
AOI00136500922	LIQUIDACIÓN - 2467209	080207 : SANGARARA	060 : INFORME	3 : Muy Alta	Fisico	0.00	0.00	0.00	0.00	0.00	0.00	0.00	0.00	0.00	0.00	0.00	0.00	0.00
					Financiero S/.	0.00	0.00	0.00	0.00	0.00	0.00	0.00	0.00	0.00	0.00	0.00	0.00	0.00
AOI00136500928	GESTION DEL PROYECTO - 2474176	081304 : MACHUPICCHU	060 : INFORME	3 : Muy Alta	Fisico	0.00	0.00	0.00	0.00	0.00	0.00	0.00	0.00	0.00	0.00	0.00	0.00	0.00
					Financiero S/.	0.00	0.00	0.00	0.00	0.00	0.00	0.00	0.00	0.00	0.00	0.00	0.00	0.00
AOI00136500929	SUPERVISIÓN - 2474176	081304 : MACHUPICCHU	060 : INFORME	3 : Muy Alta	Fisico	0.00	0.00	0.00	0.00	0.00	0.00	0.00	0.00	0.00	0.00	0.00	0.00	0.00
					Financiero S/.	0.00	0.00	0.00	0.00	0.00	0.00	0.00	0.00	0.00	0.00	0.00	0.00	0.00
AOI00136500934	GESTION DEL PROYECTO - 2478557	080908 : SANTA TERESA	060 : INFORME	3 : Muy Alta	Fisico	0.00	1.00	1.00	1.00	1.00	1.00	0.00	0.00	0.00	0.00	1.00	0.00	6.00
					Financiero S/.	0.00	10,000.00	10,000.00	5,000.00	5,000.00	5,400.00	4.00	0.00	0.00	0.00	7,500.00	0.00	42,904.00
AOI00136500935	SUPERVISIÓN - 2478557	080908 : SANTA TERESA	060 : INFORME	3 : Muy Alta	Fisico	0.00	1.00	1.00	1.00	1.00	1.00	0.00	0.00	1.00	0.00	0.00	1.00	7.00
					Financiero S/.	0.00	6,500.00	6,500.00	6,500.00	6,500.00	6,700.00	0.00	0.00	5,000.00	5,664.00	7,500.00	45,828.00	96,692.00
AOI00136500940	GESTION DEL PROYECTO - 2485597	080508 : TUPAC AMARU	060 : INFORME	3 : Muy Alta	Fisico	0.00	1.00	1.00	1.00	1.00	1.00	0.00	1.00	1.00	1.00	0.00	0.00	8.00
					Financiero S/.	0.00	4,400.00	4,400.00	2,000.00	2,000.00	2,000.00	4,000.00	6,000.00	6,000.00	6,000.00	0.00	0.00	36,800.00
AOI00136500941	SUPERVISIÓN - 2485597	080508 : TUPAC AMARU	060 : INFORME	3 : Muy Alta	Fisico	0.00	1.00	1.00	1.00	1.00	1.00	0.00	0.00	1.00	1.00	1.00	0.00	8.00
					Financiero S/.	0.00	4,200.00	6,000.00	6,000.00	6,000.00	6,000.00	6,200.00	7,000.00	7,000.00	7,000.00	7,000.00	9,000.00	71,400.00
AOI00136500942	ELABORACION DEL EXPEDIENTE TECNICO - 2452989	081304 : MACHUPICCHU	060 : INFORME	3 : Muy Alta	Fisico	0.00	0.00	1.00	1.00	1.00	1.00	0.00	1.00	0.00	0.00	0.00	1.00	6.00
					Financiero S/.	3,000.00	3,000.00	3,000.00	3,000.00	3,000.00	91,400.00	0.00	0.00	0.00	0.00	0.00	105,600.00	212,000.00
AOI00136500945	LIQUIDACIÓN - 2044573	081301 : URUBAMBA	060 : INFORME	3 : Muy Alta	Fisico	0.00	0.00	0.00	0.00	0.00	0.00	0.00	0.00	0.00	0.00	0.00	0.00	0.00
					Financiero S/.	0.00	0.00	0.00	0.00	0.00	0.00	0.00	0.00	0.00	0.00	0.00	0.00	0.00
AOI00136500950	GESTION DEL PROYECTO - 2485912	080306 : LIMATAMBO	060 : INFORME	3 : Muy Alta	Fisico	0.00	1.00	1.00	1.00	1.00	0.00	0.00	1.00	0.00	1.00	0.00	0.00	6.00
					Financiero S/.	0.00	0.00	16,700.00	16,700.00	0.00	20,000.00	600.00	0.00	8,700.00	16,700.00	0.00	0.00	79,400.00
AOI00136500951	SUPERVISION -2485912	080306 : LIMATAMBO	060 : INFORME	3 : Muy Alta	Fisico	0.00	1.00	1.00	1.00	1.00	1.00	0.00	0.00	0.00	1.00	1.00	1.00	8.00
					Financiero S/.	0.00	6,300.00	6,300.00	6,300.00	6,300.00	6,500.00	5,100.00	6,000.00	6,000.00	6,000.00	6,000.00	6,000.00	66,800.00
AOI00136500952	LIQUIDACIÓN - 2485913	080105 : SAN SEBASTIAN	060 : INFORME	3 : Muy Alta	Fisico	0.00	0.00	0.00	0.00	0.00	0.00	0.00	1.00	1.00	1.00	1.00	0.00	4.00
					Financiero S/.	0.00	22,300.00	0.00	0.00	0.00	0.00	0.00	0.00	71,106.00	10,000.00	0.00	0.00	103,406.00
AOI00136500957	GESTION DEL PROYECTO -2485914	081208 : LUCRE	060 : INFORME	3 : Muy Alta	Fisico	0.00	0.00	0.00	1.00	1.00	1.00	2.00	2.00	1.00	1.00	1.00	1.00	11.00
					Financiero S/.	0.00	0.00	0.00	11,500.00	11,500.00	103,900.00	29,000.00	29,000.00	29,000.00	16,100.00	10,000.00	76,465.00	316,465.00
AOI00136500958	SUPERVISION -2485914	081208 : LUCRE	060 : INFORME	3 : Muy Alta	Fisico	0.00	1.00	1.00	1.00	1.00	1.00	0.00	0.00	0.00	1.00	1.00	1.00	8.00
					Financiero S/.	0.00	7,000.00	7,000.00	7,000.00	7,000.00	6,800.00	3,600.00	10,000.00	10,000.00	12,600.00	10,000.00	5,000.00	86,000.00
AOI00136500963	GESTION DEL PROYECTO -2496607	210401 : JULI	060 : INFORME	3 : Muy Alta	Fisico	0.00	1.00	1.00	1.00	1.00	1.00	1.00	2.00	1.00	1.00	1.00	1.00	12.00
					Financiero S/.	0.00	20,000.00	20,000.00	20,000.00	20,000.00	99,200.00	10,000.00	15,363.00	8,000.00	8,000.00	8,000.00	13,800.00	242,363.00
AOI00136500964	SUPERVISION -2496607	210401 : JULI	060 : INFORME	3 : Muy Alta	Fisico	0.00	1.00	1.00	1.00	1.00	1.00	0.00	0.00	1.00	1.00	1.00	1.00	9.00
					Financiero S/.	0.00	9,000.00	9,000.00	3,300.00	3,300.00	3,300.00	8,000.00	8,000.00	8,600.00	8,600.00	8,600.00	8,600.00	78,300.00
AOI00136500969	GESTION DEL PROYECTO -2496978	210808 : SANTA ROSA	060 : INFORME	3 : Muy Alta	Fisico	0.00	1.00	1.00	1.00	1.00	1.00	1.00	1.00	0.00	1.00	1.00	1.00	10.00
					Financiero S/.	0.00	15,000.00	15,000.00	31,000.00	31,000.00	79,500.00	13,350.00	0.00	0.00	10,000.00	10,000.00	10,000.00	214,850.00
AOI00136500970	SUPERVISION -2496978	210808 : SANTA ROSA	060 : INFORME	3 : Muy Alta	Fisico	0.00	1.00	1.00	1.00	1.00	1.00	0.00	0.00	0.00	0.00	0.00	1.00	6.00
					Financiero S/.	0.00	6,000.00	6,000.00	4,000.00	4,000.00	3,000.00	5,000.00	4,000.00	0.00	7,000.00	7,000.00	12,000.00	58,000.00
AOI00136500975	GESTION DEL PROYECTO- 2511928

AOI00136501000	GESTION DEL PROYECTO - 2485913	080108 : WANCHAQ	060 : INFORME	3 : Muy Alta	Fisico	0.00	0.00	0.00	0.00	0.00	0.00	0.00	0.00	0.00	0.00	0.00	0.00	0.00
					Financiero S/.	0.00	0.00	0.00	0.00	0.00	0.00	0.00	0.00	0.00	0.00	0.00	0.00	0.00
AOI00136501001	SUPERVISION - 2485913	080108 : WANCHAQ	060 : INFORME	3 : Muy Alta	Fisico	0.00	0.00	0.00	0.00	0.00	0.00	0.00	0.00	0.00	0.00	0.00	0.00	0.00
					Financiero S/.	0.00	0.00	0.00	0.00	0.00	0.00	0.00	0.00	0.00	0.00	0.00	0.00	0.00
AOI00136501003	LIQUIDACIÓN - 2144069	080108 : WANCHAQ	060 : INFORME	3 : Muy Alta	Fisico	0.00	0.00	0.00	0.00	0.00	0.00	0.00	0.00	0.00	0.00	0.00	0.00	0.00
					Financiero S/.	0.00	0.00	0.00	0.00	0.00	0.00	0.00	0.00	0.00	0.00	0.00	0.00	0.00
AOI00136501009	GESTION DEL PROYECTO - 2489366	080108 : WANCHAQ	060 : INFORME	3 : Muy Alta	Fisico	0.00	0.00	0.00	1.00	1.00	1.00	1.00	1.00	1.00	1.00	1.00	1.00	7.00
					Financiero S/.	0.00	0.00	0.00	40,000.00	40,000.00	56,400.00	20,000.00	89,000.00	50,000.00	30,000.00	15,600.00	22,600.00	363,600.00
AOI00136501010	SUPERVISION - 2489366	080108 : WANCHAQ	060 : INFORME	3 : Muy Alta	Fisico	0.00	0.00	0.00	1.00	1.00	1.00	1.00	1.00	1.00	1.00	1.00	1.00	9.00
					Financiero S/.	0.00	0.00	0.00	5,000.00	6,000.00	6,000.00	6,400.00	6,400.00	6,300.00	6,300.00	6,300.00	6,900.00	55,600.00
AOI00136501015	GESTION DEL PROYECTO - 2487730	080108 : WANCHAQ	060 : INFORME	3 : Muy Alta	Fisico	0.00	0.00	0.00	1.00	1.00	1.00	1.00	1.00	1.00	1.00	1.00	1.00	9.00
					Financiero S/.	0.00	0.00	0.00	38,000.00	38,000.00	53,200.00	65,000.00	65,000.00	60,000.00	60,000.00	60,000.00	34,170.00	473,370.00
AOI00136501016	SUPERVISION - 2487730	080108 : WANCHAQ	060 : INFORME	3 : Muy Alta	Fisico	0.00	0.00	0.00	1.00	1.00	1.00	1.00	1.00	1.00	1.00	1.00	1.00	9.00
					Financiero S/.	0.00	0.00	0.00	5,000.00	5,000.00	6,500.00	6,400.00	8,400.00	6,300.00	6,300.00	6,300.00	8,600.00	58,800.00
AOI00136501024	GESTION DEL PROYECTO - 2516475	080506 : PAMPAMARCA	060 : INFORME	3 : Muy Alta	Fisico	0.00	0.00	0.00	0.00	0.00	0.00	0.00	0.00	0.00	0.00	0.00	0.00	0.00
					Financiero S/.	0.00	0.00	0.00	0.00	0.00	0.00	0.00	0.00	0.00	0.00	0.00	0.00	0.00
AOI00136501025	SUPERVISION - 2516475	080506 : PAMPAMARCA	060 : INFORME	3 : Muy Alta	Fisico	0.00	0.00	0.00	1.00	1.00	1.00	1.00	1.00	1.00	1.00	1.00	1.00	9.00
					Financiero S/.	0.00	0.00	0.00	5,000.00	6,000.00	6,000.00	6,400.00	6,400.00	6,300.00	6,300.00	6,300.00	7,900.00	56,600.00
AOI00136501030	GESTION DEL PROYECTO - 2485915	080909 : VILCABAMBA	060 : INFORME	3 : Muy Alta	Fisico	0.00	0.00	0.00	1.00	1.00	1.00	0.00	0.00	1.00	1.00	1.00	1.00	7.00
					Financiero S/.	0.00	0.00	0.00	2,000.00	40,000.00	40,000.00	40,000.00	40,000.00	40,000.00	30,000.00	30,000.00	65,500.00	327,500.00
AOI00136501031	SUPERVISION - 2485915	080909 : VILCABAMBA	060 : INFORME	3 : Muy Alta	Fisico	0.00	0.00	0.00	1.00	1.00	1.00	1.00	1.00	1.00	1.00	1.00	1.00	9.00
					Financiero S/.	0.00	0.00	0.00	4,700.00	7,300.00	7,300.00	7,300.00	8,000.00	8,000.00	7,100.00	7,100.00	8,100.00	64,900.00
AOI00136501036	GESTION DEL PROYECTO - 2485916	080108 : WANCHAQ	060 : INFORME	3 : Muy Alta	Fisico	0.00	0.00	0.00	1.00	1.00	1.00	1.00	1.00	1.00	1.00	1.00	1.00	9.00
					Financiero S/.	0.00	0.00	0.00	0.00	23,800.00	40,000.00	40,000.00	18,000.00	19,126.00	26,000.00	26,000.00	28,000.00	220,926.00
AOI00136501037	SUPERVISION - 2485916	080108 : WANCHAQ	060 : INFORME	3 : Muy Alta	Fisico	0.00	0.00	0.00	1.00	1.00	1.00	1.00	1.00	1.00	1.00	1.00	1.00	9.00
					Financiero S/.	0.00	0.00	0.00	4,200.00	6,400.00	6,400.00	6,400.00	5,800.00	5,924.00	6,300.00	4,383.00	0.00	45,807.00
AOI00136501042	GESTION DEL PROYECTO - 2484474	081209 : MARCAPATA	060 : INFORME	3 : Muy Alta	Fisico	0.00	0.00	0.00	0.00	0.00	0.00	1.00	0.00	0.00	0.00	0.00	0.00	1.00
					Financiero S/.	0.00	0.00	0.00	0.00	0.00	4,400.00	1,500.00	1,500.00	0.00	0.00	0.00	0.00	7,400.00
AOI00136501043	SUPERVISION - 2484474	081209 : MARCAPATA	060 : INFORME	3 : Muy Alta	Fisico	0.00	0.00	0.00	1.00	1.00	1.00	1.00	1.00	1.00	1.00	1.00	1.00	9.00
					Financiero S/.	0.00	0.00	0.00	0.00	6,400.00	6,400.00	6,400.00	6,400.00	6,300.00	6,300.00	6,300.00	3,600.00	48,100.00
AOI00136501044	LIQUIDACIÓN - 2347200	080106 : SANTIAGO	060 : INFORME	3 : Muy Alta	Fisico	0.00	0.00	0.00	1.00	1.00	1.00	0.00	0.00	0.00	1.00	1.00	0.00	5.00
					Financiero S/.	0.00	0.00	0.00	9,500.00	19,569.02	26,608.96	10,069.02	0.00	0.00	0.00	0.00	74,500.00	140,247.00
AOI00136501045	LIQUIDACIÓN - 2450850	080106 : SANTIAGO	060 : INFORME	3 : Muy Alta	Fisico	0.00	0.00	0.00	1.00	1.00	1.00	0.00	0.00	0.00	0.00	1.00	0.00	4.00
					Financiero S/.	0.00	0.00	0.00	11,550.00	14,953.14	15,953.14	20,800.72	0.00	0.00	0.00	0.00	75,000.00	138,257.00
AOI00136501046	LIQUIDACIÓN - 2044997	080607 : SAN PEDRO	060 : INFORME	3 : Muy Alta	Fisico	0.00	0.00	0.00	1.00	1.00	1.00	0.00	0.00	0.00	0.00	0.00	0.00	3.00
					Financiero S/.	0.00	0.00	0.00	0.00	7,123.83	17,520.72	20,571.45	0.00	0.00	0.00	0.00	0.00	45,216.00
AOI00136501047	LIQUIDACIÓN - 2060229	030106 : LAMBRAMA	060 : INFORME	3 : Muy Alta	Fisico	0.00	0.00	0.00	1.00	1.00	1.00	0.00	0.00	0.00	1.00	1.00	0.00	5.00
					Financiero S/.	0.00	0.00	0.00	6,600.00	10,337.26	12,337.26	13,895.48	0.00	0.00	0.00	71,500.00	0.00	114,670.00
AOI00136501048	LIQUIDACIÓN - 2234955	081304 : MACHUPICCHU	060 : INFORME	3 : Muy Alta	Fisico	0.00	0.00	0.00	1.00	1.00	1.00	0.00	0.00	0.00	0.00	0.00	0.00	3.00
					Financiero S/.	0.00	0.00	0.00	5,200.00	14,400.39	21,299.22	9,200.39	0.00	0.00	0.00	0.00	0.00	50,100.00
AOI00136501049	LIQUIDACIÓN - 2234948	081304 : MACHUPICCHU	060 : INFORME	3 : Muy Alta	Fisico	0.00	0.00	0.00	1.00	1.00	1.00	0.00	0.00	0.00	0.00	0.00	0.00	3.00
					Financiero S/.	0.00	0.00	0.00	2,800.00	14,953.14	24,793.72	12,153.14	0.00	0.00	0.00	0.00	0.00	54,700.00
AOI00136501050	LIQUIDACIÓN - 2158472	081302 : CHINCHERO	060 : INFORME	3 : Muy Alta	Fisico	0.00	0.00	0.00	1.00	1.00	1.00	0.00	0.00	0.00	0.00	0.00	0.00	3.00
					Financiero S/.	0.00	0.00	0.00	12,900.00	18,463.52	19,624.96	5,563.52	0.00	0.00	0.00	0.00	0.00	56,552.00
AOI00136501051	IMPLEMENTACIÓN DEL CONTROL CONCURRENTE - 2286693	080101 : CUSCO	001 : ACCION	3 : Muy Alta	Fisico	0.00	0.00	0.00	1.00	0.00	0.00	1.00	0.00	0.00	0.00	1.00	0.00	3.00
					Financiero S/.	0.00	0.00	22,832.00	0.00	0.00	0.00	22,832.00	0.00	0.00	0.00	13,081.00	0.00	58,745.00
AOI00136501052	IMPLEMENTACIÓN DEL CONTROL CONCURRENTE - 2485914	080101 : CUSCO	001 : ACCION	3 : Muy Alta	Fisico	0.00	0.00	0.00	1.00	0.00	0.00	1.00	0.00	0.00	0.00	0.00	0.00	2.00
					Financiero S/.	0.00	0.00	34,250.00	0.00	0.00	0.00	34,250.00	0.00	0.00	0.00	0.00	0.00	68,500.00
AOI00136501053	IMPLEMENTACIÓN DEL CONTROL CONCURRENTE - 2445733	080101 : CUSCO	001 : ACCION	3 : Muy Alta	Fisico	0.00	0.00	0.00	1.00	0.00	0.00	1.00	0.00	0.00	0.00	0.00	0.00	2.00
					Financiero S/.	0.00	0.00	37,422.00	0.00	0.00	0.00	37,422.00	0.00	0.00	0.00	0.00	0.00	74,844.00
AOI00136501054	IMPLEMENTACIÓN DEL CONTROL CONCURRENTE - 2511928	080101 : CUSCO	001 : ACCION	3 : Muy Alta	Fisico	0.00	0.00	0.00	1.00	0.00	0.00	1.00	0.00	0.00	0.00	0.00	0.00	2.00
					Financiero S/.	0.00	0.00	45,697.00	0.00	0.00	0.00	45,697.00	0.00	0.00	0.00	0.00	0.00	91,394.00
AOI00136501055	IMPLEMENTACIÓN DEL CONTROL CONCURRENTE - 2478557	080908 : SANTA TERESA	001 : ACCION	3 : Muy Alta	Fisico	0.00	0.00	0.00	1.00	0.00	0.00	1.00	0.00	0.00	0.00	0.00	0.00	2.00
					Financiero S/.	0.00	0.00	50,755.00	0.00	0.00	0.00	50,755.00	0.00	0.00	0.00	0.00	0.00	101,510.00
AOI00136501056	IMPLEMENTACIÓN DEL CONTROL CONCURRENTE - 2485912	080306 : LIMATAMBO	001 : ACCION	3 : Muy Alta	Fisico	0.00	0.00	0.00	1.00	0.00	0.00	1.00	0.00	0.00	0.00	0.00	0.00	2.00
					Financiero S/.	0.00	0.00	51,283.00	0.00	0.00	0.00	51,283.00	0.00	0.00	0.00	0.00	0.00	102,566.00
AOI00136501057	IMPLEMENTACIÓN DEL CONTROL CONCURRENTE - 2234945	081304 : MACHUPICCHU	001 : ACCION	3 : Muy Alta	Fisico	0.00	0.00	0.00	1.00	0.00	0.00	1.00	0.00	0.00	0.00	0.00	0.00	2.00
					Financiero S/.	0.00	0.00	71,924.00	0.00	0.00	0.00	71,924.00	0.00	0.00	0.00	0.00	0.00	143,848.00
AOI00136501061	GESTION DE RIESGOS - 2234945	081304 : MACHUPICCHU	069 : M2	3 : Muy Alta	Fisico	0.00	0.00	0.00	0.00	7.31	21.94	21.94	21.94	21.94	36.57	20.00	20.00	171.64
					Financiero S/.	0.00	0.00	0.00	0.00	4,700.00	30,000.00	15,000.00	15,000.00	35,000.00	35,000.00	24,700.00	0.00	159,400.00
AOI00136501063	GESTION DEL PROYECTO - 2489229	080203 : ACOS	060 : INFORME	3 : Muy Alta	Fisico	0.00	0.00	0.00	1.00	1.00	1.00	1.00	1.00	1.00	1.00	1.00	1.00	9.00
					Financiero S/.	0.00	0.00	0.00	20,000.00	40,000.00	75,900.00	85,000.00	85,000.00	50,000.00	50,000.00	50,000.00	91,014.00	546,914.00
AOI00136501064	SUPERVISION - 2489229	080203 : ACOS	060 : INFORME	3 : Muy Alta	Fisico	0.00	0.00	0.00	1.00	1.00	1.00	0.00	1.00	1.00	1.00	1.00	1.00	8.00
					Financiero S/.	0.00	0.00	0.00	5,000.00	6,000.00	6,000.00	6,400.00	6,400.00	6,300.00	6,300.00	6,300.00	8,500.00	57,200.00
AOI00136501065	IMPLEMENTACIÓN DEL CONTROL CONCURRENTE - 2467209	080108 : WANCHAQ	001 : ACCION	3 : Muy Alta	Fisico	0.00	0.00	0.00	1.00	0.00	0.00	1.00	0.00	0.00	0.00	0.00	0.00	2.00
					Financiero S/.	0.00	0.00	25,048.00	0.00	0.00	0.00	25,048.00	0.00	0.00	0.00	0.00	0.00	50,096.00
AOI00136501066	IMPLEMENTACION DE ACCIONES DE PROTECCION Y SEGURIDAD - 2234949	080108 : WANCHAQ	154 : METRO LINEAL	3 : Muy Alta	Fisico	0.00	0.00	0.00	4.47	80.44	80.44	0.00	10.00	0.00	0.00	0.00	0.00	175.35
					Financiero S/.	0.00	0.00	0.00	0.00	0.00	64,900.00	700.00	3,099.00	0.00	0.00	0.00	0.00	68,699.00
AOI00136501067	SUPERVISION - 2044573	080108 : WANCHAQ	060 : INFORME	3 : Muy Alta	Fisico	0.00	0.00	0.00	0.00	0.00	1.00	0.00	1.00	1.00	1.00	1.00	1.00	6.00
					Financiero S/.	0.00	0.00	0.00	0.00	0.00	0.00	0.00	12,000.00	8,600.00	8,000.00	15,998.00	0.00	44,598.00
AOI00136501068	IMPLEMENTACION DE HERRAMIENTAS DE GESTIÓN - 2516475	080506 : PAMPAMARCA	227 : CAPACITACION	3 : Muy Alta	Fisico	0.00	0.00	0.00	5.00	5.00	5.00	2.00	0.00	2.00	3.00	0.00	0.00	22.00
					Financiero S/.	0.00	0.00	0.00	4,000.00	4,000.00	4,500.00	5,500.00	4,100.00	1,000.00	1,000.00	0.00	0.00	24,100.00
AOI00136501078	GESTIÓN DEL PROYECTO - 2044573	080108 : WANCHAQ	060 : INFORME	3 : Muy Alta	Fisico	0.00	0.00	0.00	0.00	0.00	0.00	0.00	0.00	1.00	1.00	1.00	1.00	4.00
					Financiero S/.	0.00	0.00	0.00	0.00	0.00	0.00	0.00	8,600.00	10,000.00	10,000.00	13,425.71	10,837.30	52,863.01

Unidad Ejecutora : 001365 - MC - CUSCO
Centro de Costo: 5.1 - ÁREA FUNCIONAL DE PATRIMONIO HISTÓRICO

OEI.11 OPTIMIZAR LA PREVENCIÓN DE LA AFECTACIÓN DEL PATRIMONIO CULTURAL DE LA NACIÓN

AEI.11.01 DECLARATORIA E INSCRIPCIÓN OPORTUNA PARA LA PROTECCIÓN DE LOS BIENES MATERIALES PERTENECIENTES AL PATRIMONIO CULTURAL DE LA NACIÓN

COD.	Actividad Operativa / Inversiones	Ubigeo	U.M.	Prioridad	Meta	PROGRAMACION												Total Anual
						1	2	3	4	5	6	7	8	9	10	11	12	
AOI00136500338	ELABORACIÓN DE PROPUESTA DE UN BIEN COMO POSIBLE PATRIMONIO CULTURAL DE LA NACION	080108 : WANCHAQ	201 : INFORME TECNICO	3 : Muy Alta	Fisico	0.00	0.00	1.00	2.00	1.00	2.00	1.00	0.00	1.00	6.00	7.00	7.00	28.00
					Financiero S/.	0.00	0.00	200.00	700.00	800.00	900.00	200.00	500.00	200.00	200.00	700.00	379.00	4,779.00

OEI.11 OPTIMIZAR LA PREVENCIÓN DE LA AFECTACIÓN DEL PATRIMONIO CULTURAL DE LA NACIÓN

AEI.11.04 PROTECCIÓN PERMANENTE A LOS BIENES DEL PATRIMONIO CULTURAL DE LA NACIÓN A FAVOR DE LA CIUDADANÍA.

COD.	Actividad Operativa / Inversiones	Ubigeo	U.M.	Prioridad	Meta	PROGRAMACION												Total Anual
						1	2	3	4	5	6	7	8	9	10	11	12	
AOI00136500341	EVALUACIÓN Y DIAGNÓSTICO DEL ESTADO DE CONSERVACIÓN DEL MONUMENTO DECLARADO PATRIMONIO CULTURAL INMUEBLE	080108 : WANCHAQ	460 : FICHA TECNICA	3 : Muy Alta	Fisico	7.00	8.00	7.00	12.00	11.00	12.00	78.00	76.00	31.00	31.00	31.00	31.00	335.00
					Financiero S/.	51,360.00	51,860.00	51,360.00	51,360.00	51,360.00	52,860.00	51,800.00	51,800.00	51,800.00	50,000.00	50,000.00	66,384.00	631,944.00

Unidad Ejecutora : 001365 - MC - CUSCO
Centro de Costo: 5.2 - COORDINACIÓN DE PAISAJE CULTURAL

OEI.11 OPTIMIZAR LA PREVENCIÓN DE LA AFECTACIÓN DEL PATRIMONIO CULTURAL DE LA NACIÓN

AEI.11.01 DECLARATORIA E INSCRIPCIÓN OPORTUNA PARA LA PROTECCIÓN DE LOS BIENES MATERIALES PERTENECIENTES AL PATRIMONIO CULTURAL DE LA NACIÓN

COD.	Actividad Operativa / Inversiones	Ubigeo	U.M.	Prioridad	Meta	PROGRAMACION												Total Anual
						1	2	3	4	5	6	7	8	9	10	11	12	
AOI00136500344	ELABORACIÓN DE PROPUESTA DE UN BIEN COMO POSIBLE PATRIMONIO CULTURAL DE LA NACION	080108 : WANCHAQ	201 : INFORME TECNICO	3 : Muy Alta	Fisico	0.00	0.00	0.00	0.00	0.00	1.00	0.00	0.00	0.00	0.00	0.00	1.00	2.00
					Financiero S/.	9,154.08	8,830.00	8,830.00	8,980.00	8,830.00	9,050.00	8,454.00	8,772.00	9,696.08	8,772.00	8,772.00	11,431.84	109,572.00

Unidad Ejecutora : 001365 - MC - CUSCO
Centro de Costo: 5.3 - COORDINACIÓN DE PATRIMONIO INMATERIAL

OEI.11 OPTIMIZAR LA PREVENCIÓN DE LA AFECTACIÓN DEL PATRIMONIO CULTURAL DE LA NACIÓN

AEI.11.01 DECLARATORIA E INSCRIPCIÓN OPORTUNA PARA LA PROTECCIÓN DE LOS BIENES MATERIALES PERTENECIENTES AL PATRIMONIO CULTURAL DE LA NACIÓN

COD.	Actividad Operativa / Inversiones	Ubigeo	U.M.	Prioridad	Meta	PROGRAMACION												Total Anual
						1	2	3	4	5	6	7	8	9	10	11	12	
AOI00136500355	IDENTIFICACION DEL PATRIMONIO CULTURAL INMATERIAL	080108 : WANCHAQ	460 : FICHA TECNICA	3 : Muy Alta	Fisico	0.00	0.00	1.00	0.00	0.00	2.00	0.00	0.00	0.00	2.00	3.00	0.00	8.00
					Financiero S/.	0.00	0.00	0.00	0.00	0.00	0.00	0.00	0.00	0.00	200.00	600.00	0.00	800.00
AOI00136500356	ELABORACIÓN DE PROPUESTA DE UN BIEN COMO POSIBLE PATRIMONIO CULTURAL DE LA NACION	080108 : WANCHAQ	201 : INFORME TECNICO	3 : Muy Alta	Fisico	0.00	0.00	0.00	0.00	0.00	1.00	1.00	0.00	0.00	1.00	1.00	0.00	4.00
					Financiero S/.	0.00	0.00	0.00	0.00	0.00	0.00	200.00	0.00	0.00	0.00	233.00	0.00	433.00

OEI.11 OPTIMIZAR LA PREVENCIÓN DE LA AFECTACIÓN DEL PATRIMONIO CULTURAL DE LA NACIÓN

AEI.11.04 PROTECCIÓN PERMANENTE A LOS BIENES DEL PATRIMONIO CULTURAL DE LA NACIÓN A FAVOR DE LA CIUDADANÍA.

COD.	Actividad Operativa / Inversiones	Ubigeo	U.M.	Prioridad	Meta	PROGRAMACION												Total Anual
						1	2	3	4	5	6	7	8	9	10	11	12	
AOI00136500351	SALVAGUARDIA DE LAS EXPRESIONES DEL PATRIMONIO CULTURAL INMATERIAL	080108 : WANCHAQ	530 : BIEN	3 : Muy Alta	Fisico	0.00	1.00	1.00	1.00	2.00	2.00	1.00	1.00	2.00	0.00	4.00	4.00	19.00
					Financiero S/.	23,660.00	24,960.00	25,460.00	25,960.00	25,860.00	25,860.00	22,540.00	25,500.00	27,000.00	28,000.00	27,000.00	36,987.00	318,787.00
AOI00136501079	EJECUCIÓN DE TRANSFERENCIA A CRESPIAL PARA LA SALVAGUARDA DEL PATRIMONIO CULTURAL INMATERIAL	080108 : WANCHAQ	001 : ACCION	3 : Muy Alta	Fisico	0.00	0.00	0.00	0.00	0.00	0.00	0.00	0.00	1.00	0.00	0.00	0.00	1.00
					Financiero S/.	0.00	0.00	0.00	0.00	0.00	0.00	0.00	0.00	1,900,500.00	0.00	0.00	0.00	1,900,500.00

Unidad Ejecutora : 001365 - MC - CUSCO
Centro de Costo: 6.1 - ÁREA FUNCIONAL DE PATRIMONIO ARQUEOLÓGICO

OEI.13 FORTALECER LA GESTIÓN INSTITUCIONAL

AEI.13.03 GESTIÓN INSTITUCIONAL EFECTIVA DEL MINISTERIO DE CULTURA

COD.	Actividad Operativa / Inversiones	Ubigeo	U.M.	Prioridad	Meta	PROGRAMACION												Total Anual
						1	2	3	4	5	6	7	8	9	10	11	12	
AOI00136500359	MONITOREO DE LAS ACCIONES DE CONSERVACIÓN DEL PATRIMONIO ARQUEOLOGICO EN LA REGIÓN CUSCO	080108 : WANCHAQ	060 : INFORME	3 : Muy Alta	Fisico	1.00	1.00	1.00	1.00	1.00	1.00	1.00	1.00	1.00	1.00	1.00	1.00	12.00
					Financiero S/.	20,750.00	20,750.00	20,750.00	21,050.00	21,050.00	21,350.00	20,763.00	21,013.00	21,013.00	21,013.00	21,013.00	26,555.00	257,070.00

Unidad Ejecutora : 001365 - MC - CUSCO
Centro de Costo: 6.2 - COORDINACIÓN DE CERTIFICACIONES

OEI.11 OPTIMIZAR LA PREVENCIÓN DE LA AFECTACIÓN DEL PATRIMONIO CULTURAL DE LA NACIÓN

AEI.11.08 PREVENCIÓN OPORTUNA DE AFECTACIONES EN PRESUNTOS BIENES ARQUEOLÓGICOS DEL PATRIMONIO CULTURAL DE LA NACIÓN EN BENEFICIO DEL PAÍS

COD.	Actividad Operativa / Inversiones	Ubigeo	U.M.	Prioridad	Meta	PROGRAMACION 1	2	3	4	5	6	7	8	9	10	11	12	Total Anual
AOI00136500362	ATENCION DE SOLICITUDES DE CIRAS	080108 : WANCHAQ	001 : ACCION	3 : Muy Alta	Fisico	15.00	20.00	20.00	25.00	25.00	30.00	145.00	145.00	65.00	115.00	116.00	138.00	859.00
					Financiero S/.	43,370.00	43,370.00	46,270.00	46,540.00	45,480.00	45,480.00	46,086.00	46,546.00	49,546.00	49,046.00	49,046.00	75,895.00	586,675.00
AOI00136500364	ATENCIÓN DE SOLICITUDES DE INTERVENCIONES ARQUEOLOGICAS	080108 : WANCHAQ	001 : ACCION	3 : Muy Alta	Fisico	40.00	50.00	55.00	60.00	75.00	80.00	255.00	255.00	75.00	75.00	75.00	200.00	1,295.00
					Financiero S/.	43,800.00	43,800.00	46,000.00	45,800.00	45,800.00	45,800.00	45,306.00	45,546.00	45,546.00	47,046.00	46,546.00	61,992.00	562,982.00

Unidad Ejecutora : 001365 - MC - CUSCO
Centro de Costo: 6.3 - COORDINACIÓN DE CATASTRO Y SANEAMIENTO FÍSICO LEGAL

OEI.11 OPTIMIZAR LA PREVENCIÓN DE LA AFECTACIÓN DEL PATRIMONIO CULTURAL DE LA NACIÓN

AEI.11.01 DECLARATORIA E INSCRIPCIÓN OPORTUNA PARA LA PROTECCIÓN DE LOS BIENES MATERIALES PERTENECIENTES AL PATRIMONIO CULTURAL DE LA NACIÓN

COD.	Actividad Operativa / Inversiones	Ubigeo	U.M.	Prioridad	Meta	PROGRAMACION 1	2	3	4	5	6	7	8	9	10	11	12	Total Anual
AOI00136500369	ELABORACIÓN DE LA PROPUESTA EXPEDIENTE DE DECLARATORIA COMO PATRIMONIO CULTURAL DE LA NACION DE UN BIEN ARQUEOLOGICO INMUEBLE	080108 : WANCHAQ	054 : EXPEDIENTE TECNICO	3 : Muy Alta	Fisico	0.00	0.00	0.00	2.00	0.00	1.00	0.00	4.00	0.00	1.00	2.00	1.00	11.00
					Financiero S/.	59,000.00	59,000.00	59,550.00	59,500.00	59,000.00	60,400.00	59,196.00	59,887.00	60,911.00	66,784.00	67,299.00	81,640.00	752,167.00
AOI00136500983	ELABORACIÓN DE PROPUESTA DE UN BIEN COMO POSIBLE PATRIMONIO CULTURAL DE LA NACION	080108 : WANCHAQ	201 : INFORME TECNICO	3 : Muy Alta	Fisico	0.00	0.00	0.00	0.00	1.00	0.00	1.00	0.00	2.00	0.00	0.00	1.00	5.00
					Financiero S/.	6,420.00	6,420.00	6,420.00	6,420.00	6,420.00	6,420.00	12,088.00	9,708.00	13,875.00	6,180.00	3,500.00	6,550.00	90,421.00

Unidad Ejecutora : 001365 - MC - CUSCO
Centro de Costo: 6.4 - COORDINACIÓN DE CALIFICACIONES E INTERVENCIONES ARQUEOLÓGICAS

OEI.10 FORTALECER LA APROPIACIÓN SOCIAL Y SALVAGUARDA DEL PATRIMONIO COMO PARTE DE LA IDENTIDAD CULTURAL DE LA POBLACIÓN Y SU TERRITORIO

AEI.10.03 MECANISMOS DE ACCESO PARA LA INVESTIGACIÓN OPORTUNOS EN BENEFICIOS DE COLECTIVOS PORTADORES E INVESTIGADORES DEL PATRIMONIO CULTURAL

COD.	Actividad Operativa / Inversiones	Ubigeo	U.M.	Prioridad	Meta	PROGRAMACION 1	2	3	4	5	6	7	8	9	10	11	12	Total Anual
AOI00136500382	SEGUIMIENTO A LA EJECUCIÓN DE INVESTIGACIONES ARQUEOLÓGICAS	080108 : WANCHAQ	201 : INFORME TECNICO	3 : Muy Alta	Fisico	27.00	27.00	29.00	34.00	32.00	34.00	70.00	70.00	55.00	55.00	50.00	36.00	519.00
					Financiero S/.	0.00	1,200.00	1,200.00	1,200.00	1,200.00	1,200.00	500.00	500.00	500.00	500.00	500.00	490.00	8,990.00
AOI00136500383	DIFUSIÓN DE RESULTADOS DE LA INVESTIGACIÓN	080108 : WANCHAQ	259 : PERSONA INFORMADA	3 : Muy Alta	Fisico	0.00	0.00	0.00	0.00	0.00	400.00	0.00	0.00	0.00	0.00	20.00	0.00	420.00
					Financiero S/.	0.00	0.00	2,900.00	0.00	0.00	2,900.00	0.00	0.00	3,797.75	0.00	13,000.00	6,593.25	29,191.00

OEI.11 OPTIMIZAR LA PREVENCIÓN DE LA AFECTACIÓN DEL PATRIMONIO CULTURAL DE LA NACIÓN

AEI.11.01 DECLARATORIA E INSCRIPCIÓN OPORTUNA PARA LA PROTECCIÓN DE LOS BIENES MATERIALES PERTENECIENTES AL PATRIMONIO CULTURAL DE LA NACIÓN

COD.	Actividad Operativa / Inversiones	Ubigeo	U.M.	Prioridad	Meta	PROGRAMACION 1	2	3	4	5	6	7	8	9	10	11	12	Total Anual
AOI00136500372	ACTUALIZACION Y VERIFICACIÓN DEL INVENTARIO DE LAS COLECCIONES BIENES CULTURALES MUEBLES	080108 : WANCHAQ	060 : INFORME	3 : Muy Alta	Fisico	5.00	5.00	7.00	4.00	4.00	6.00	5.00	5.00	5.00	3.00	3.00	5.00	57.00
					Financiero S/.	57,660.00	57,660.00	57,960.00	57,760.00	57,760.00	57,600.00	62,312.00	59,712.00	59,712.00	59,712.00	59,712.00	58,133.00	705,693.00
AOI00136500375	ELABORACION DE LA FICHA DE ANALISIS BIOARQUEOLOGICO DE COLECCIONES OSTEOLOGICAS (POR INDIVIDUO) E IMPLEMENTACION DE OSTEOTECA VIRTUAL	080108 : WANCHAQ	460 : FICHA TECNICA	3 : Muy Alta	Fisico	35.00	35.00	35.00	35.00	35.00	35.00	35.00	35.00	35.00	35.00	35.00	25.00	410.00
					Financiero S/.	0.00	700.00	700.00	700.00	650.00	400.00	1,800.00	1,802.00	0.00	78.52	470.13	699.35	8,000.00
AOI00136500376	ELABORACIÓN DE LA FICHA PARA EL REGISTRO DE BIENES CULTURALES MUEBLES	080108 : WANCHAQ	460 : FICHA TECNICA	3 : Muy Alta	Fisico	30.00	30.00	30.00	30.00	30.00	30.00	30.00	30.00	30.00	30.00	30.00	30.00	360.00
					Financiero S/.	0.00	400.00	400.00	400.00	350.00	350.00	0.00	0.00	0.00	0.00	0.00	72.00	1,972.00

OEI.11 OPTIMIZAR LA PREVENCIÓN DE LA AFECTACIÓN DEL PATRIMONIO CULTURAL DE LA NACIÓN

AEI.11.04 PROTECCIÓN PERMANENTE A LOS BIENES DEL PATRIMONIO CULTURAL DE LA NACIÓN A FAVOR DE LA CIUDADANÍA.

COD.	Actividad Operativa / Inversiones	Ubigeo	U.M.	Prioridad	Meta	PROGRAMACION 1	2	3	4	5	6	7	8	9	10	11	12	Total Anual
AOI00136500377	EJECUCION DEL ANALISIS ARQUEOMETRICO, FISICOQUIMICO, BIOLOGICO Y MECANICO DE MATERIAL CULTURAL MUEBLE E INMUEBLE PROCEDENTES DE INTERVENCIONES ARQUEOLOGICAS Y OTROS	080108 : WANCHAQ	060 : INFORME	3 : Muy Alta	Fisico	4.00	5.00	4.00	5.00	4.00	5.00	3.00	4.00	4.00	5.00	4.00	5.00	52.00
					Financiero S/.	53,330.00	55,830.00	55,830.00	55,830.00	55,830.00	54,530.00	63,107.00	59,077.00	58,427.00	58,627.00	59,177.00	89,923.00	719,518.00
AOI00136500379	RESTAURACION DE BIENES CULTURALES MUEBLES	080108 : WANCHAQ	530 : BIEN	3 : Muy Alta	Fisico	50.00	62.00	62.00	62.00	62.00	62.00	110.00	110.00	75.00	75.00	75.00	75.00	880.00
					Financiero S/.	24,780.00	25,880.00	25,880.00	25,880.00	25,780.00	27,780.00	27,220.00	27,700.00	27,700.00	27,700.00	27,700.00	30,980.00	324,980.00

Unidad Ejecutora : 001365 - MC - CUSCO
Centro de Costo: 6.5 - COORDINACIÓN DE GESTIÓN DE MONUMENTOS

OEI.10 FORTALECER LA APROPIACIÓN SOCIAL Y SALVAGUARDA DEL PATRIMONIO COMO PARTE DE LA IDENTIDAD CULTURAL DE LA POBLACIÓN Y SU TERRITORIO

AEI.10.04 SERVICIOS DE INTERPRETACIÓN ACCESIBLES; INCLUSIVOS Y DIVERSOS EN BENEFICIO DE LA POBLACIÓN

COD.	Actividad Operativa / Inversiones	Ubigeo	U.M.	Prioridad	Meta	PROGRAMACION 1	2	3	4	5	6	7	8	9	10	11	12	Total Anual
AOI00136500625	DIFUSIÓN DEL PATRIMONIO CULTURAL A TRAVÉS DE LAS VISITAS A LOS MUSEOS Y SITIOS ARQUEOLÓGICOS.	080108 : WANCHAQ	248 : REPORTE	3 : Muy Alta	Fisico	0.00	0.00	5.00	0.00	0.00	5.00	13.00	13.00	5.00	5.00	5.00	5.00	56.00
					Financiero S/.	36,390.00	36,390.00	36,390.00	36,390.00	36,390.00	36,350.00	27,600.00	28,700.00	28,700.00	18,700.00	18,700.00	10,532.00	351,232.00

OEI.11 OPTIMIZAR LA PREVENCIÓN DE LA AFECTACIÓN DEL PATRIMONIO CULTURAL DE LA NACIÓN

AEI.11.02 FORMACIÓN DE CAPACIDADES PERMANENTE DE LOS ACTORES INVOLUCRADOS EN LA DEFENSA; RECUPERACIÓN Y RESTITUCIÓN Y MANEJO TERRITORIAL DEL PATRIMONIO CULTURAL EN SUS JURISDICCIONES

COD.	Actividad Operativa / Inversiones	Ubigeo	U.M.	Prioridad	Meta	PROGRAMACION 1	2	3	4	5	6	7	8	9	10	11	12	Total Anual
AOI00136500624	FORTALECIMIENTO DE LA GESTION PARTICIPATIVA DE LOS MONUMENTOS ARQUEOLOGICOS.	080108 : WANCHAQ	117 : EVENTOS	3 : Muy Alta	Fisico	0.00	0.00	2.00	2.00	2.00	2.00	2.00	2.00	2.00	2.00	3.00	7.00	26.00
					Financiero S/.	17,420.00	17,420.00	17,420.00	17,420.00	17,420.00	17,420.00	71,700.00	71,700.00	71,700.00	36,700.00	41,700.00	32,128.00	430,148.00

OEI.11 OPTIMIZAR LA PREVENCIÓN DE LA AFECTACIÓN DEL PATRIMONIO CULTURAL DE LA NACIÓN

AEI.11.04 PROTECCIÓN PERMANENTE A LOS BIENES DEL PATRIMONIO CULTURAL DE LA NACIÓN A FAVOR DE LA CIUDADANÍA.

COD.	Actividad Operativa / Inversiones	Ubigeo	U.M.	Prioridad	Meta	PROGRAMACION 1	2	3	4	5	6	7	8	9	10	11	12	Total Anual
AOI00136500388	EVALUACIÓN Y DIAGNÓSTICO DEL ESTADO DE CONSERVACIÓN DEL MONUMENTO DECLARADO PATRIMONIO CULTURAL INMUEBLE	080108 : WANCHAQ	460 : FICHA TECNICA	3 : Muy Alta	Fisico	0.00	0.00	0.00	0.00	0.00	6.00	0.00	0.00	0.00	0.00	0.00	1.00	7.00
					Financiero S/.	36,070.00	36,070.00	36,420.00	36,420.00	38,030.00	38,000.00	24,000.00	24,000.00	24,000.00	24,000.00	24,000.00	54,390.00	395,400.00
AOI00136500389	PRESERVACIÓN DE MONUMENTOS ARQUEOLOGICOS	080108 : WANCHAQ	530 : BIEN	3 : Muy Alta	Fisico	0.00	0.00	0.00	0.00	0.00	0.00	0.00	0.00	0.00	0.00	0.00	30.00	30.00
					Financiero S/.	367,810.00	367,810.00	367,810.00	384,090.00	389,110.00	389,110.00	367,860.00	368,200.00	368,200.00	378,200.00	378,200.00	531,856.00	4,658,256.00
AOI00136500390	OPERACIÓN Y MANTENIMIENTO DE LOS SITIOS/MONUMENTOS ARQUEOLÓGICOS DE SU JURISDICCIÓN	080108 : WANCHAQ	530 : BIEN	3 : Muy Alta	Fisico	0.00	0.00	0.00	0.00	0.00	0.00	0.00	0.00	0.00	0.00	0.00	50.00	50.00
					Financiero S/.	498,370.00	500,470.00	497,270.00	497,270.00	514,470.00	514,460.00	534,496.00	537,306.00	545,606.00	556,806.00	788,241.00	998,857.00	6,983,622.00
AOI00136500391	EJECUCIÓN DE ACCIONES EN EL MARCO DEL PLAN DE GESTIÓN // DE SALVAGUARDIA DEL PATRIMONIO CULTURAL	080108 : WANCHAQ	530 : BIEN	3 : Muy Alta	Fisico	0.00	0.00	2.00	0.00	0.00	0.00	0.00	0.00	0.00	0.00	0.00	1.00	3.00
					Financiero S/.	60,540.00	60,540.00	60,540.00	60,780.00	71,200.00	74,880.00	70,820.00	71,000.00	71,000.00	71,000.00	71,000.00	86,700.00	830,000.00
AOI00136500622	ACONDICIONAMIENTO PARA EL USO PUBLICO E INTERPRETACIÓN CULTURAL DE SITIOS Y MONUMENTOS ARQUEOLOGICOS	080108 : WANCHAQ	001 : ACCION	3 : Muy Alta	Fisico	0.00	0.00	1.00	0.00	0.00	1.00	0.00	0.00	1.00	0.00	0.00	2.00	5.00
					Financiero S/.	55,910.00	55,910.00	58,530.00	61,550.00	61,550.00	61,550.00	40,000.00	40,000.00	40,000.00	40,000.00	40,000.00	66,524.00	621,524.00
AOI00136501083	EJECUCIÓN DE ACCIONES DE EMERGENCIA EN PARQUES, ZONAS Y/O SITIOS ARQUEOLÓGICOS ANTE RIESGO Y PELIGRO INMINENTE ORIGINADO POR EL FENÓMENO DEL NIÑO EN EL MARCO DE LA LEY N° 31638	080108 : WANCHAQ	001 : ACCION	3 : Alta	Fisico	0.00	0.00	0.00	0.00	0.00	0.00	0.00	0.00	0.00	0.00	0.00	1.00	1.00
					Financiero S/.	0.00	0.00	0.00	0.00	0.00	0.00	0.00	0.00	0.00	0.00	0.00	34,799.00	34,799.00

OEI.13 FORTALECER LA GESTIÓN INSTITUCIONAL

AEI.13.03 GESTIÓN INSTITUCIONAL EFECTIVA DEL MINISTERIO DE CULTURA

COD.	Actividad Operativa / Inversiones	Ubigeo	U.M.	Prioridad	Meta	PROGRAMACION 1	2	3	4	5	6	7	8	9	10	11	12	Total Anual
AOI00136500626	GESTION OPERATIVA Y ADMINISTRATIVA DE MONUMENTOS ARQUEOLOGICOS PRESHISPANICOS EN LA REGION CUSCO.	080108 : WANCHAQ	001 : ACCION	3 : Muy Alta	Fisico	1.00	1.00	1.00	2.00	1.00	1.00	0.00	1.00	1.00	1.00	1.00	3.00	14.00
					Financiero S/.	20,370.00	20,370.00	20,370.00	20,370.00	20,470.00	20,450.00	6,900.00	7,900.00	7,900.00	7,900.00	8,100.00	8,340.00	169,440.00

Unidad Ejecutora : 001365 - MC - CUSCO
Centro de Costo: 7.1 - SUB DIRECCIÓN DE INDUSTRIAS CULTURALES Y ARTES

OEI.13 FORTALECER LA GESTIÓN INSTITUCIONAL

AEI.13.03 GESTIÓN INSTITUCIONAL EFECTIVA DEL MINISTERIO DE CULTURA

COD.	Actividad Operativa / Inversiones	Ubigeo	U.M.	Prioridad	Meta	PROGRAMACION 1	2	3	4	5	6	7	8	9	10	11	12	Total Anual
AOI00136500454	GESTIÓN DE DESARROLLO DE LAS INDUSTRIAS CULTURALES Y ARTES DE LA REGIÓN.	080108 : WANCHAQ	001 : ACCION	3 : Muy Alta	Fisico	2.00	2.00	3.00	3.00	3.00	3.00	3.00	3.00	3.00	3.00	3.00	3.00	34.00
					Financiero S/.	17,000.00	17,000.00	18,000.00	23,000.00	26,500.00	18,000.00	18,535.37	18,035.37	18,035.37	18,035.37	18,435.37	31,203.15	241,780.00

Unidad Ejecutora : 001365 - MC - CUSCO
Centro de Costo: 7.2 - ÁREA FUNCIONAL DE INDUSTRIAS CULTURALES Y NUEVOS MEDIOS

OEI.08 FORTALECER EL DESARROLLO DE LA OFERTA CULTURAL DE LAS ARTES E INDUSTRIAS CULTURALES Y CREATIVAS.

AEI.08.01 FORTALECIMIENTO DE CAPACIDADES PERMANENTE A CREADORES; GESTORES Y EMPRENDEDORES DE LAS INDUSTRIAS CULTURALES Y ARTES

COD.	Actividad Operativa / Inversiones	Ubigeo	U.M.	Prioridad	Meta	PROGRAMACION 1	2	3	4	5	6	7	8	9	10	11	12	Total Anual
AOI00136500488	CAPACITACIÓN EN TEMAS CULTURALES	080108 : WANCHAQ	010 : BENEFICIARIO	3 : Muy Alta	Fisico	0.00	60.00	10.00	30.00	30.00	80.00	110.00	0.00	10.00	330.00	20.00	20.00	700.00
					Financiero S/.	16,100.00	16,100.00	16,100.00	16,100.00	16,100.00	16,100.00	17,044.00	19,844.00	15,844.00	15,844.00	17,844.00	21,288.00	204,308.00

OEI.08 FORTALECER EL DESARROLLO DE LA OFERTA CULTURAL DE LAS ARTES E INDUSTRIAS CULTURALES Y CREATIVAS.

AEI.08.03 DESARROLLO DE FERIAS; FESTIVALES; MERCADOS Y/O ESPACIOS DE CIRCULACIÓN DE BIENES Y SERVICIOS CULTURALES PERMANENTES PARA LOS AGENTES CULTURALES

COD.	Actividad Operativa / Inversiones	Ubigeo	U.M.	Prioridad	Meta	PROGRAMACION 1	2	3	4	5	6	7	8	9	10	11	12	Total Anual
AOI00136500487	PARTICIPACIÓN EN FESTIVALES O FERIAS NACIONALES	080108 : WANCHAQ	117 : EVENTOS	3 : Muy Alta	Fisico	0.00	2.00	1.00	2.00	4.00	3.00	2.00	4.00	1.00	1.00	3.00	2.00	25.00
					Financiero S/.	7,820.00	7,820.00	7,820.00	7,820.00	7,820.00	10,420.00	8,272.00	7,672.00	7,672.00	7,672.00	10,822.00	13,584.00	105,214.00
AOI00136501082	ORGANIZACIÓN Y PARTICIPACIÓN DE LA FERIA INTERNACIONAL DEL LIBRO DE CUSCO	080108 : WANCHAQ	117 : EVENTOS	3 : Muy Alta	Fisico	0.00	0.00	0.00	0.00	0.00	0.00	0.00	0.00	0.00	0.00	1.00	0.00	1.00
					Financiero S/.	0.00	0.00	0.00	0.00	0.00	0.00	0.00	0.00	0.00	0.00	177,250.00	0.00	177,250.00

OEI.09 INCREMENTAR LA PARTICIPACIÓN DE LA POBLACIÓN A ESPACIOS Y MATERIALES DE LECTURA.

AEI.09.02 FORTALECIMIENTO DE LOS ESPACIOS DE LECTURA DE MANERA OPORTUNA EN BENEFICIO DE LA POBLACIÓN

COD.	Actividad Operativa / Inversiones	Ubigeo	U.M.	Prioridad	Meta	PROGRAMACION 1	2	3	4	5	6	7	8	9	10	11	12	Total Anual
AOI00136500490	IMPLEMENTACIÓN DE FOMENTO DE LAS INDUSTRIAS CULTURALES Y LAS ARTES	080108 : WANCHAQ	120 : ENTIDAD	3 : Muy Alta	Fisico	0.00	0.00	1.00	3.00	3.00	5.00	0.00	0.00	2.00	3.00	6.00	0.00	23.00

						Financiero S/.	3,350.00	3,350.00	3,350.00	3,350.00	3,350.00	3,350.00	3,586.00	3,286.00	9,286.00	33,286.00	3,286.00	4,162.00	76,992.00

Unidad Ejecutora : 001365 - MC - CUSCO
Centro de Costo: 7.3 - ÁREA FUNCIONAL DE ARTES Y ACCESO A LA CULTURA

OEI.07 INCREMENTAR LA PARTICIPACIÓN DE LA POBLACIÓN EN BIENES; SERVICIOS Y ACTIVIDADES CULTURALES DIVERSOS.

AEI.07.03 ACTIVIDADES DE MEDIACIÓN Y FORMACIÓN DE PÚBLICOS CULTURALES ACCESIBLES A LA POBLACIÓN PARA EL FOMENTO DE LA APRECIACIÓN Y PARTICIPACIÓN EN LAS EXPRESIONES ARTÍSTICO – CULTURALES

COD.	Actividad Operativa / Inversiones	Ubigeo	U.M.	Prioridad	Meta	PROGRAMACION 1	2	3	4	5	6	7	8	9	10	11	12	Total Anual
AOI00136500491	IMPLEMENTACIÓN DEL PROGRAMA PARA FORMACIÓN DE PÚBLICOS	080108 : WANCHAQ	010 : BENEFICIARIO	3 : Muy Alta	Fisico	0.00	0.00	0.00	0.00	510.00	0.00	1,000.00	1,000.00	400.00	600.00	600.00	400.00	4,510.00
					Financiero S/.	3,350.00	3,350.00	3,350.00	3,350.00	3,500.00	3,350.00	3,586.00	3,286.00	3,286.00	3,286.00	8,136.00	4,172.00	46,002.00

OEI.07 INCREMENTAR LA PARTICIPACIÓN DE LA POBLACIÓN EN BIENES; SERVICIOS Y ACTIVIDADES CULTURALES DIVERSOS.

AEI.07.04 ESPECTÁCULOS ARTÍSTICOS Y CULTURALES DIVERSOS Y ACCESIBLES A LA POBLACIÓN

COD.	Actividad Operativa / Inversiones	Ubigeo	U.M.	Prioridad	Meta	PROGRAMACION 1	2	3	4	5	6	7	8	9	10	11	12	Total Anual
AOI00136500492	PROMOCIÓN DE FESTIVALES, CONCIERTOS, EXPOSICIONES, EXHIBICIONES EN INDUSTRIAS CULTURALES EN LA POBLACIÓN	080108 : WANCHAQ	010 : BENEFICIARIO	3 : Muy Alta	Fisico	0.00	0.00	35.00	45.00	85.00	1,524.00	240.00	220.00	330.00	504.00	2,424.00	2,700.00	8,107.00
					Financiero S/.	20,200.00	20,200.00	20,700.00	20,200.00	20,200.00	21,300.00	31,577.00	24,430.00	23,430.00	23,077.00	33,437.00	29,782.00	288,533.00

OEI.07 INCREMENTAR LA PARTICIPACIÓN DE LA POBLACIÓN EN BIENES; SERVICIOS Y ACTIVIDADES CULTURALES DIVERSOS.

AEI.07.07 GENERACIÓN DE CONTENIDOS CULTURALES EN PLATAFORMAS VIRTUALES ACCESIBLES A LA POBLACIÓN

COD.	Actividad Operativa / Inversiones	Ubigeo	U.M.	Prioridad	Meta	PROGRAMACION 1	2	3	4	5	6	7	8	9	10	11	12	Total Anual
AOI00136500493	DIFUSIÓN DE CONTENIDOS DE INDUSTRIAS CULTURALES Y LAS ARTES EN ESPACIOS VIRTUALES	080108 : WANCHAQ	010 : BENEFICIARIO	3 : Muy Alta	Fisico	0.00	15.00	0.00	0.00	0.00	15.00	15.00	25.00	0.00	15.00	30.00	50.00	165.00
					Financiero S/.	0.00	0.00	0.00	1,353.00	0.00	1,353.00	1,353.00	1,000.00	0.00	1,353.00	2,353.00	0.00	8,765.00

Unidad Ejecutora : 001365 - MC - CUSCO
Centro de Costo: 7.4 - ÁREA FUNCIONAL DE ELENCOS CULTURALES

OEI.07 INCREMENTAR LA PARTICIPACIÓN DE LA POBLACIÓN EN BIENES; SERVICIOS Y ACTIVIDADES CULTURALES DIVERSOS.

AEI.07.04 ESPECTÁCULOS ARTÍSTICOS Y CULTURALES DIVERSOS Y ACCESIBLES A LA POBLACIÓN

COD.	Actividad Operativa / Inversiones	Ubigeo	U.M.	Prioridad	Meta	PROGRAMACION 1	2	3	4	5	6	7	8	9	10	11	12	Total Anual
AOI00136500457	PRESENTACIÓN ARTÍSTICA DE ELENCOS REGIONALES	080108 : WANCHAQ	010 : BENEFICIARIO	3 : Muy Alta	Fisico	0.00	1,800.00	1,800.00	1,800.00	1,800.00	1,800.00	2,150.00	2,500.00	3,500.00	2,500.00	2,500.00	2,500.00	24,650.00
					Financiero S/.	226,200.00	226,200.00	227,600.00	229,900.00	228,700.00	228,200.00	247,325.20	232,647.00	232,090.50	233,068.72	234,951.97	259,327.61	2,806,211.00

Unidad Ejecutora : 001365 - MC - CUSCO
Centro de Costo: 8.1 - SUB DIRECCIÓN DE INTERCULTURALIDAD

OEI.13 FORTALECER LA GESTIÓN INSTITUCIONAL

AEI.13.03 GESTIÓN INSTITUCIONAL EFECTIVA DEL MINISTERIO DE CULTURA

COD.	Actividad Operativa / Inversiones	Ubigeo	U.M.	Prioridad	Meta	PROGRAMACION 1	2	3	4	5	6	7	8	9	10	11	12	Total Anual
AOI00136500321	GESTIÓN ADMINISTRATIVA PARA EL DESARROLLO EN MATERIA DE INTERCULTURALIDAD Y PROTECCIÓN DE LOS PUEBLOS INDÍGENAS	080108 : WANCHAQ	001 : ACCION	3 : Muy Alta	Fisico	1.00	0.00	1.00	0.00	1.00	1.00	2.00	2.00	1.00	0.00	2.00	1.00	12.00
					Financiero S/.	15,560.00	15,560.00	15,560.00	15,560.00	16,060.00	17,940.00	24,196.16	20,811.88	20,811.88	17,811.88	17,805.88	40,928.88	238,606.56
AOI00136501080	FORTALECIMIENTO DE LA GESTIÓN TERRITORIAL EN MATERIA DE INTERCULTURALIDAD	080108 : WANCHAQ	060 : INFORME	3 : Muy Alta	Fisico	0.00	0.00	0.00	0.00	0.00	0.00	0.00	0.00	0.00	0.00	0.00	2.00	2.00
					Financiero S/.	0.00	0.00	0.00	0.00	0.00	0.00	0.00	5,000.00	5,600.00	5,000.00	10,000.00	1,000.00	26,600.00

Unidad Ejecutora : 001365 - MC - CUSCO
Centro de Costo: 8.2 - ÁREA FUNCIONAL CIUDADANÍA INTERCULTURAL

OEI.01 INCREMENTAR LA PRESTACIÓN DE SERVICIOS CON PERTINENCIA CULTURAL Y LINGÜÍSTICA HACIA LOS PUEBLOS INDÍGENAS U ORIGINARIOS Y EL PUEBLO AFROPERUANO.

AEI.01.04 ASISTENCIA TÉCNICA PERMANENTE EN LA INCORPORACIÓN DEL ENFOQUE INTERCULTURAL PARA LA PROVISIÓN DE SERVICIOS PÚBLICOS DIRIGIDO A LOS TRES NIVELES DE GOBIERNO.

COD.	Actividad Operativa / Inversiones	Ubigeo	U.M.	Prioridad	Meta	PROGRAMACION 1	2	3	4	5	6	7	8	9	10	11	12	Total Anual
AOI00136500353	REALIZACIÓN DE ASISTENCIA TÉCNICA A ENTIDADES PÚBLICAS DE LA REGIÓN, ORIENTADA A LA ELABORACIÓN DE LINEAMIENTOS PARA LA TRANSVERSALIZACIÓN DEL ENFOQUE INTERCULTURAL	080108 : WANCHAQ	429 : INSTITUCION	3 : Muy Alta	Fisico	0.00	0.00	1.00	1.00	1.00	6.00	3.00	5.00	1.00	1.00	7.00	0.00	26.00
					Financiero S/.	6,260.00	7,360.00	7,360.00	7,360.00	8,460.00	8,460.00	17,543.21	15,513.21	15,513.21	15,513.21	15,513.21	78,132.48	202,988.53

OEI.02 REDUCIR LAS PRÁCTICAS DE RACISMO Y DISCRIMINACIÓN POR MOTIVOS ÉTNICO RACIALES.

AEI.02.01 SENSIBILIZACIÓN PERMANENTE EN MATERIA DE VALORACIÓN DE LA DIVERSIDAD CULTURAL; E INTERCULTURALIDAD DIRIGIDA A LA POBLACIÓN; CON ÉNFASIS EN LA VALORACIÓN DE LA MUJER INDÍGENA Y AFROPERUANA

COD.	Actividad Operativa / Inversiones	Ubigeo	U.M.	Prioridad	Meta	PROGRAMACION 1	2	3	4	5	6	7	8	9	10	11	12	Total Anual
AOI00136500373	ELABORACIÓN Y DIFUSIÓN DE MATERIALES COMUNICACIONALES SOBRE LA TRANSVERSALIZACIÓN DEL ENFOQUE INTERCULTURAL EN LOS SERVICIOS PÚBLICOS	080108 : WANCHAQ	001 : ACCION	3 : Muy Alta	Fisico	0.00	0.00	0.00	1.00	1.00	0.00	0.00	1.00	1.00	0.00	0.00	0.00	4.00
					Financiero S/.	7,830.00	7,830.00	7,830.00	7,830.00	7,830.00	11,820.00	0.00	0.00	0.00	10,807.02	0.00	0.00	61,777.02
AOI00136500982	REALIZACIÓN DE ACCIONES VINCULADAS A LA PROMOCIÓN DE LA DIVERSIDAD CULTURAL Y ELIMINACIÓN DE LA DISCRIMINACIÓN ÉTNICO RACIAL	080108 : WANCHAQ	086 : PERSONA	3 : Muy Alta	Fisico	0.00	0.00	260.00	20.00	260.00	320.00	200.00	400.00	20.00	260.00	220.00	0.00	1,960.00
					Financiero S/.	8,660.00	8,660.00	8,660.00	8,660.00	8,660.00	9,300.00	11,419.91	10,669.91	10,669.91	10,169.91	10,169.91	18,839.25	124,538.80

Unidad Ejecutora : 001365 - MC - CUSCO
Centro de Costo: 8.3 - AREA FUNCIONAL DERECHOS DE LOS PUEBLOS INDIGENAS

OEI.01 INCREMENTAR LA PRESTACIÓN DE SERVICIOS CON PERTINENCIA CULTURAL Y LINGÜÍSTICA HACIA LOS PUEBLOS INDÍGENAS U ORIGINARIOS Y EL PUEBLO AFROPERUANO.

AEI.01.01 CERTIFICACIÓN PERMANENTE DE COMPETENCIAS EN LENGUAS INDÍGENAS U ORIGINARIAS DIRIGIDA A SERVIDORES PÚBLICOS

COD.	Actividad Operativa / Inversiones	Ubigeo	U.M.	Prioridad	Meta	PROGRAMACION 1	2	3	4	5	6	7	8	9	10	11	12	Total Anual
AOI00136500984	REALIZACIÓN DE ACCIONES DE APOYO EN EL MARCO DE LAS ACTIVIDADES DE CERTIFICACIÓN DE COMPETENCIAS EN LENGUAS INDÍGENAS U ORIGINARIAS A SERVIDORES PÚBLICOS	080108 : WANCHAQ	001 : ACCION	3 : Muy Alta	Fisico	0.00	0.00	1.00	0.00	0.00	1.00	0.00	0.00	0.00	0.00	1.00	0.00	3.00
					Financiero S/.	6,690.00	6,690.00	6,690.00	6,690.00	6,690.00	6,690.00	500.00	600.00	300.00	400.00	4,227.67	5,787.97	51,955.64

OEI.02 REDUCIR LAS PRÁCTICAS DE RACISMO Y DISCRIMINACIÓN POR MOTIVOS ÉTNICO RACIALES.

AEI.02.01 SENSIBILIZACIÓN PERMANENTE EN MATERIA DE VALORACIÓN DE LA DIVERSIDAD CULTURAL; E INTERCULTURALIDAD DIRIGIDA A LA POBLACIÓN; CON ÉNFASIS EN LA VALORACIÓN DE LA MUJER INDÍGENA Y AFROPERUANA

COD.	Actividad Operativa / Inversiones	Ubigeo	U.M.	Prioridad	Meta	PROGRAMACION 1	2	3	4	5	6	7	8	9	10	11	12	Total Anual
AOI00136500988	PROMOCION Y DIFUSION DE DERECHOS COLECTIVOS DE PUEBLOS INIDIGENAS U ORIGINARIOS	080108 : WANCHAQ	001 : ACCION	3 : Muy Alta	Fisico	0.00	0.00	1.00	0.00	2.00	2.00	2.00	1.00	1.00	3.00	1.00	0.00	13.00
					Financiero S/.	10,830.00	10,830.00	10,830.00	12,130.00	12,330.00	12,630.00	11,863.91	10,963.91	11,663.91	35,794.88	0.00	0.00	139,866.61

OEI.03 INCREMENTAR LA TRANSMISIÓN INTERGENERACIONAL Y EL DOMINIO ORAL Y ESCRITO DE LAS LENGUAS INDÍGENAS U ORIGINARIAS Y LA TRADICIÓN ORAL DE SUS HABLANTES.

AEI.03.01 FORTALECIMIENTO DE CAPACIDADES PERMANENTE PARA LA INVESTIGACIÓN EN Y SOBRE LENGUAS INDÍGENAS U ORIGINARIAS DIRIGIDO A LA CIUDADANÍA HABLANTE DE LENGUA INDÍGENA U ORIGINARIA E INSTITUCIONES PÚBLICAS Y

COD.	Actividad Operativa / Inversiones	Ubigeo	U.M.	Prioridad	Meta	PROGRAMACION 1	2	3	4	5	6	7	8	9	10	11	12	Total Anual
AOI00136500986	REALIZACIÓN DE ASISTENCIA TÉCNICA A INSTITUCIONES PÚBLICAS EN MATERIA DE LENGUAS INDÍGENAS U ORIGINARIAS	080108 : WANCHAQ	535 : ASISTENCIA TECNICA	3 : Muy Alta	Fisico	0.00	0.00	0.00	0.00	1.00	0.00	1.00	0.00	1.00	0.00	0.00	0.00	3.00
					Financiero S/.	6,790.00	6,790.00	6,790.00	6,790.00	7,490.00	7,390.00	0.00	0.00	1,500.00	1,415.64	0.00	0.00	44,955.64

OEI.04 ASEGURAR EL EJERCICIO DE LOS DERECHOS COLECTIVOS DE LOS PUEBLOS INDÍGENAS U ORIGINARIOS

AEI.04.03 ASISTENCIA TÉCNICA Y CAPACITACIÓN PERMANENTE SOBRE CONSULTA PREVIA A SERVIDORES PÚBLICOS; POBLACIÓN INDÍGENA Y CIUDADANÍA EN GENERAL

COD.	Actividad Operativa / Inversiones	Ubigeo	U.M.	Prioridad	Meta	PROGRAMACION 1	2	3	4	5	6	7	8	9	10	11	12	Total Anual
AOI00136500987	REALIZACIÓN DE ACCIONES DE APOYO PARA ASISTENCIA TÉCNICA Y FORTALECIMIENTO DE CAPACIDADES EN EL MARCO DE LA LEY DE CONSULTA PREVIA	080108 : WANCHAQ	001 : ACCION	3 : Muy Alta	Fisico	0.00	0.00	0.00	0.00	0.00	1.00	1.00	0.00	1.00	0.00	1.00	2.00	6.00
					Financiero S/.	8,230.00	8,230.00	8,230.00	8,230.00	8,230.00	13,320.00	12,000.00	12,410.00	12,500.00	12,500.00	12,500.00	14,821.92	131,201.92

OEI.05 FORTALECER LA PROTECCIÓN DE LOS DERECHOS DE LOS PUEBLOS INDÍGENAS EN SITUACIÓN DE AISLAMIENTO Y CONTACTO INICIAL (PIACI).

AEI.05.01 ACCIONES DE CONTROL Y VIGILANCIA EFECTIVAS Y OPORTUNAS EN EL ÁMBITO DE LOS PUEBLOS INDÍGENAS EN SITUACIÓN DE AISLAMIENTO Y CONTACTO INICIAL (PIACI)

COD.	Actividad Operativa / Inversiones	Ubigeo	U.M.	Prioridad	Meta	PROGRAMACION 1	2	3	4	5	6	7	8	9	10	11	12	Total Anual
AOI00136500985	REALIZACIÓN DE MONITOREOS CONJUNTOS DE LAS RESERVAS TERRITORIALES	080108 : WANCHAQ	001 : ACCION	3 : Muy Alta	Fisico	0.00	0.00	1.00	0.00	2.00	0.00	1.00	0.00	1.00	2.00	1.00	0.00	8.00
					Financiero S/.	11,060.00	11,060.00	11,060.00	11,060.00	11,960.00	11,960.00	3,615.28	3,900.00	3,900.00	3,900.00	3,900.00	4,700.00	92,075.28

Unidad Ejecutora : 001365 - MC - CUSCO
Centro de Costo: 9.1 - COORDINACIÓN Y USO SOCIAL DEL SISTEMA VIAL ANDINO QHAPAQ ÑAN

OEI.10 FORTALECER LA APROPIACIÓN SOCIAL Y SALVAGUARDA DEL PATRIMONIO COMO PARTE DE LA IDENTIDAD CULTURAL DE LA POBLACIÓN Y SU TERRITORIO

AEI.10.03 MECANISMOS DE ACCESO PARA LA INVESTIGACIÓN OPORTUNOS EN BENEFICIOS DE COLECTIVOS PORTADORES E INVESTIGADORES DEL PATRIMONIO CULTURAL

COD.	Actividad Operativa / Inversiones	Ubigeo	U.M.	Prioridad	Meta	PROGRAMACION 1	2	3	4	5	6	7	8	9	10	11	12	Total Anual
AOI00136500461	DESARROLLO DE ESTUDIOS E INVESTIGACIONES DEL PATRIMONIO CULTURAL INMATERIAL DE POBLACIONES ASOCIADAS AL QHAPAQ ÑAN - SISTEMA VIAL ANDINO	080108 : WANCHAQ	046 : ESTUDIO	3 : Muy Alta	Fisico	0.00	0.00	0.00	0.00	0.00	0.00	0.00	0.00	0.00	0.00	2.00	0.00	2.00
					Financiero S/.	4,050.00	4,050.00	4,050.00	4,050.00	4,050.00	4,050.00	4,986.00	4,686.00	4,686.00	4,686.00	4,686.00	9,102.00	57,132.00
AOI00136500463	PROMOCIÓN Y DIFUSIÓN DE LOS VALORES PATRIMONIALES DEL QHAPAQ ÑAN - SISTEMA VIAL ANDINO	080108 : WANCHAQ	117 : EVENTOS	3 : Muy Alta	Fisico	0.00	0.00	0.00	0.00	1.00	0.00	1.00	1.00	0.00	0.00	1.00	0.00	4.00
					Financiero S/.	3,200.00	3,200.00	4,400.00	3,200.00	3,200.00	3,200.00	6,772.00	7,283.99	6,172.00	6,172.00	4,242.00	20,539.00	71,580.99

OEI.10 FORTALECER LA APROPIACIÓN SOCIAL Y SALVAGUARDA DEL PATRIMONIO COMO PARTE DE LA IDENTIDAD CULTURAL DE LA POBLACIÓN Y SU TERRITORIO

AEI.10.04 SERVICIOS DE INTERPRETACIÓN ACCESIBLES; INCLUSIVOS Y DIVERSOS EN BENEFICIO DE LA POBLACIÓN

COD.	Actividad Operativa / Inversiones	Ubigeo	U.M.	Prioridad	Meta	PROGRAMACION 1	2	3	4	5	6	7	8	9	10	11	12	Total Anual
AOI00136500478	IMPLEMENTACIÓN Y DIFUSIÓN DEL MUSEO VIRTUAL DEL TAWANTINSUYU	080108 : WANCHAQ	117 : EVENTOS	3 : Muy Alta	Fisico	0.00	0.00	0.00	0.00	1.00	0.00	0.00	2.00	0.00	0.00	1.00	0.00	4.00
					Financiero S/.	3,360.00	3,360.00	3,360.00	3,360.00	3,360.00	3,360.00	3,586.00	3,286.00	3,286.00	3,286.00	3,286.00	4,392.00	41,282.00

OEI.11 OPTIMIZAR LA PREVENCIÓN DE LA AFECTACIÓN DEL PATRIMONIO CULTURAL DE LA NACIÓN

AEI.11.02 FORMACIÓN DE CAPACIDADES PERMANENTE DE LOS ACTORES INVOLUCRADOS EN LA DEFENSA; RECUPERACIÓN Y RESTITUCIÓN Y MANEJO TERRITORIAL DEL PATRIMONIO CULTURAL EN SUS JURISDICCIONES

COD.	Actividad Operativa / Inversiones	Ubigeo	U.M.	Prioridad	Meta	PROGRAMACION 1	2	3	4	5	6	7	8	9	10	11	12	Total Anual
AOI00136500466	FORTALECIMIENTO DE LA PARTICIPACIÓN COMUNITARIA EN POBLACIONES VINCULADAS AL	080108 : WANCHAQ	010 : BENEFICIARIO	3 : Muy Alta	Fisico	0.00	0.00	0.00	250.00	250.00	250.00	400.00	350.00	200.00	170.00	130.00	0.00	2,000.00

QHAPAQ ÑAN- SISTEMA VIAL ANDINO	Financiero S/.	3,760.00	3,760.00	3,760.00	9,260.00	13,760.00	10,860.00	3,986.00	3,686.00	7,186.00	6,186.00	8,371.53	4,065.00	78,640.53

OEI.11 OPTIMIZAR LA PREVENCIÓN DE LA AFECTACIÓN DEL PATRIMONIO CULTURAL DE LA NACIÓN

AEI.11.04 PROTECCIÓN PERMANENTE A LOS BIENES DEL PATRIMONIO CULTURAL DE LA NACIÓN A FAVOR DE LA CIUDADANÍA.

COD.	Actividad Operativa / Inversiones	Ubigeo	U.M.	Prioridad	Meta	PROGRAMACION 1	2	3	4	5	6	7	8	9	10	11	12	Total Anual
AOI00136500486	CONSERVACIÓN DE BIENES CULTURALES MUEBLES PERTENECIENTES A LA RED DE MUSEOS DE QHAPAQ ÑAN	080108 : WANCHAQ	530 : BIEN	3 : Muy Alta	Fisico	0.00	15.00	15.00	15.00	15.00	15.00	15.00	15.00	15.00	15.00	15.00	0.00	150.00
					Financiero S/.	3,560.00	3,560.00	3,560.00	3,560.00	3,560.00	3,560.00	3,786.00	3,486.00	3,486.00	3,486.00	3,486.00	4,492.00	43,582.00

OEI.13 FORTALECER LA GESTIÓN INSTITUCIONAL

AEI.13.03 GESTIÓN INSTITUCIONAL EFECTIVA DEL MINISTERIO DE CULTURA

COD.	Actividad Operativa / Inversiones	Ubigeo	U.M.	Prioridad	Meta	PROGRAMACION 1	2	3	4	5	6	7	8	9	10	11	12	Total Anual
AOI00136500469	GESTIÓN DE LA PUESTA EN USO SOCIAL DEL QHAPAQ ÑAN- SISTEMA VIAL ANDINO	080108 : WANCHAQ	060 : INFORME	3 : Muy Alta	Fisico	0.00	0.00	1.00	0.00	0.00	1.00	0.00	1.00	1.00	0.00	0.00	1.00	5.00
					Financiero S/.	3,760.00	3,760.00	3,760.00	3,760.00	3,760.00	3,760.00	3,986.00	3,686.00	3,686.00	3,686.00	3,686.00	6,436.48	47,726.48
AOI00136500471	GESTIÓN CULTURAL DE LA RED DE MUSEOS DEL QHAPAQ ÑAN, MUSEO AMAZÓNICO ANDINO DE QUILLABAMBA	080108 : WANCHAQ	060 : INFORME	3 : Muy Alta	Fisico	0.00	0.00	1.00	0.00	0.00	1.00	1.00	1.00	1.00	0.00	0.00	1.00	6.00
					Financiero S/.	4,280.00	4,280.00	4,280.00	4,280.00	10,280.00	5,180.00	11,048.00	10,148.00	10,148.00	10,148.00	1,348.00	18,485.00	93,905.00
AOI00136500475	GESTIÓN CULTURAL DE LA RED DE MUSEOS DEL QHAPAQ ÑAN, MUSEO DE LOS PUEBLOS DE PAUCARTAMBO	080108 : WANCHAQ	060 : INFORME	3 : Muy Alta	Fisico	0.00	0.00	1.00	0.00	0.00	1.00	1.00	1.00	1.00	0.00	0.00	1.00	6.00
					Financiero S/.	3,610.00	3,610.00	3,610.00	5,610.00	6,110.00	5,110.00	4,306.00	4,006.00	4,006.00	4,006.00	4,006.00	19,882.00	67,872.00

Unidad Ejecutora : 001365 - MC - CUSCO

Centro de Costo: 9.2 - COORDINACIÓN INVESTIGACIÓN QHAPAQ ÑAN

OEI.10 FORTALECER LA APROPIACIÓN SOCIAL Y SALVAGUARDA DEL PATRIMONIO COMO PARTE DE LA IDENTIDAD CULTURAL DE LA POBLACIÓN Y SU TERRITORIO

AEI.10.03 MECANISMOS DE ACCESO PARA LA INVESTIGACIÓN OPORTUNOS EN BENEFICIOS DE COLECTIVOS PORTADORES E INVESTIGADORES DEL PATRIMONIO CULTURAL

COD.	Actividad Operativa / Inversiones	Ubigeo	U.M.	Prioridad	Meta	PROGRAMACION 1	2	3	4	5	6	7	8	9	10	11	12	Total Anual
AOI00136500398	INVESTIGACIÓN MULTIDISCIPLINARIA DEL QHAPAQ ÑAN	080108 : WANCHAQ	066 : INVESTIGACION	3 : Muy Alta	Fisico	0.00	0.00	0.00	0.00	0.00	1.00	0.00	0.00	1.00	0.00	0.00	3.00	5.00
					Financiero S/.	39,950.00	39,950.00	42,950.00	41,950.00	48,800.00	41,950.00	41,125.00	43,000.00	40,900.00	40,900.00	41,125.00	54,049.52	516,649.52

OEI.11 OPTIMIZAR LA PREVENCIÓN DE LA AFECTACIÓN DEL PATRIMONIO CULTURAL DE LA NACIÓN

AEI.11.01 DECLARATORIA E INSCRIPCIÓN OPORTUNA PARA LA PROTECCIÓN DE LOS BIENES MATERIALES PERTENECIENTES AL PATRIMONIO CULTURAL DE LA NACIÓN

COD.	Actividad Operativa / Inversiones	Ubigeo	U.M.	Prioridad	Meta	PROGRAMACION 1	2	3	4	5	6	7	8	9	10	11	12	Total Anual
AOI00136500421	ELABORACIÓN DE EXPEDIENTES PARA DECLARATORIA DE CAMINOS Y SITIOS ARQUEOLÓGICOS ASOCIADOS COMO PATRIMONIO CULTURAL DE LA NACIÓN.	080108 : WANCHAQ	051 : EXPEDIENTE	3 : Muy Alta	Fisico	0.00	0.00	0.00	0.00	0.00	0.00	0.00	0.00	0.00	0.00	0.00	2.00	2.00
					Financiero S/.	9,480.00	9,480.00	9,480.00	9,980.00	9,930.00	9,930.00	11,721.91	11,274.91	13,353.91	10,953.91	10,979.91	22,148.37	138,712.92

OEI.13 FORTALECER LA GESTIÓN INSTITUCIONAL

AEI.13.03 GESTIÓN INSTITUCIONAL EFECTIVA DEL MINISTERIO DE CULTURA

COD.	Actividad Operativa / Inversiones	Ubigeo	U.M.	Prioridad	Meta	PROGRAMACION 1	2	3	4	5	6	7	8	9	10	11	12	Total Anual
AOI00136500411	SISTEMATIZACIÓN DE LA INFORMACIÓN INTERDISCIPLINARIA DEL QHAPAQ ÑAN - SISTEMA VIAL ANDINO.	080108 : WANCHAQ	201 : INFORME TECNICO	3 : Muy Alta	Fisico	5.00	5.00	5.00	5.00	5.00	6.00	5.00	5.00	5.00	5.00	5.00	6.00	62.00
					Financiero S/.	14,600.00	14,600.00	14,600.00	14,600.00	14,600.00	14,550.00	14,571.88	14,371.88	14,371.88	14,371.88	14,469.88	17,653.16	177,360.56

Unidad Ejecutora : 001365 - MC - CUSCO

Centro de Costo: 9.3 - COORDINACIÓN DE GESTIÓN ADMINISTRATIVA

OEI.13 FORTALECER LA GESTIÓN INSTITUCIONAL

AEI.13.03 GESTIÓN INSTITUCIONAL EFECTIVA DEL MINISTERIO DE CULTURA

COD.	Actividad Operativa / Inversiones	Ubigeo	U.M.	Prioridad	Meta	PROGRAMACION 1	2	3	4	5	6	7	8	9	10	11	12	Total Anual
AOI00136500430	GESTIÓN OPERATIVA Y ADMINISTRATIVA DEL SISTEMA VIAL ANDINO QHAPAQ ÑAN.	080108 : WANCHAQ	001 : ACCION	3 : Muy Alta	Fisico	7.00	6.00	6.00	6.00	6.00	6.00	6.00	6.00	6.00	6.00	5.00	6.00	72.00
					Financiero S/.	21,320.00	24,820.00	24,820.00	24,320.00	25,120.00	24,320.00	26,015.50	51,276.93	22,815.50	23,015.50	25,315.50	50,491.07	343,650.00

Unidad Ejecutora : 001365 - MC - CUSCO

Centro de Costo: 9.4 - COORDINACION DE CONSERVACION PQÑ

OEI.11 OPTIMIZAR LA PREVENCIÓN DE LA AFECTACIÓN DEL PATRIMONIO CULTURAL DE LA NACIÓN

AEI.11.04 PROTECCIÓN PERMANENTE A LOS BIENES DEL PATRIMONIO CULTURAL DE LA NACIÓN A FAVOR DE LA CIUDADANÍA.

COD.	Actividad Operativa / Inversiones	Ubigeo	U.M.	Prioridad	Meta	PROGRAMACION 1	2	3	4	5	6	7	8	9	10	11	12	Total Anual
AOI00136500440	CONSERVACIÓN Y MANTENIMIENTO DEL QHAPAQ ÑAN SISTEMA VIAL ANDINO	080108 : WANCHAQ	455 : MANTENIMIENTO	3 : Muy Alta	Fisico	0.00	0.00	0.00	0.00	0.00	1.00	0.00	0.00	0.00	0.00	0.00	1.00	2.00
					Financiero S/.	8,620.00	8,620.00	11,120.00	8,620.00	11,720.00	8,620.00	10,185.94	8,535.94	9,585.94	12,535.94	12,132.26	10,431.58	120,727.60
AOI00136500441	FORTALECIMIENTO DE CAPACIDADES VINCULADAS A LA CONSERVACIÓN Y PROTECCIÓN DEL QHAPAQ ÑAN, SISTEMA VIAL ANDINO.	080108 : WANCHAQ	088 : PERSONA CAPACITADA	3 : Muy Alta	Fisico	0.00	0.00	0.00	0.00	0.00	100.00	0.00	0.00	130.00	0.00	0.00	100.00	330.00
					Financiero S/.	3,760.00	3,760.00	3,760.00	3,760.00	3,760.00	3,760.00	4,017.97	3,717.97	8,071.65	3,717.97	7,944.97	5,765.79	55,796.32

OEI.13 FORTALECER LA GESTIÓN INSTITUCIONAL

AEI.13.03 GESTIÓN INSTITUCIONAL EFECTIVA DEL MINISTERIO DE CULTURA

COD.	Actividad Operativa / Inversiones	Ubigeo	U.M.	Prioridad	Meta	PROGRAMACION 1	2	3	4	5	6	7	8	9	10	11	12	Total Anual
AOI00136500447	ELABORACIÓN DE PLANES DE MANEJO PARA LA GESTIÓN DE CAMINOS DECLARADOS PATRIMONIO CULTURAL DE LA NACIÓN.	080108 : WANCHAQ	091 : PLAN	3 : Muy Alta	Fisico	0.00	0.00	0.00	0.00	0.00	0.00	0.00	0.00	0.00	0.00	0.00	1.00	1.00
					Financiero S/.	11,590.00	11,590.00	11,590.00	11,590.00	11,590.00	11,590.00	11,944.12	11,344.12	17,844.12	17,844.12	14,344.12	10,468.84	153,329.44

OEI.14 PROMOVER LA GESTIÓN DE RIESGO DE DESASTRES

AEI.14.02 ADECUADO MONITOREO; SUPERVISIÓN Y EVALUACIÓN DE ACTIVIDADES EN GESTIÓN DEL RIESGO DE DESASTRES

COD.	Actividad Operativa / Inversiones	Ubigeo	U.M.	Prioridad	Meta	PROGRAMACION 1	2	3	4	5	6	7	8	9	10	11	12	Total Anual
AOI00136500443	GESTIÓN DEL RIESGO DE DESASTRES PARA LA CONSERVACIÓN DEL QHAPAQ ÑAN, SISTEMA VIAL ANDINO.	080108 : WANCHAQ	201 : INFORME TECNICO	3 : Muy Alta	Fisico	0.00	0.00	2.00	0.00	0.00	2.00	0.00	0.00	1.00	0.00	0.00	2.00	7.00
					Financiero S/.	4,760.00	4,760.00	4,760.00	5,760.00	4,760.00	7,360.00	7,417.97	4,717.97	4,717.97	8,717.97	4,717.97	6,565.79	69,015.64

Unidad Ejecutora : 001365 - MC - CUSCO

Centro de Costo: 9.5 - COORDINACIÓN DE ITINERARIOS DEL QHAPAQ ÑAN

OEI.11 OPTIMIZAR LA PREVENCIÓN DE LA AFECTACIÓN DEL PATRIMONIO CULTURAL DE LA NACIÓN

AEI.11.04 PROTECCIÓN PERMANENTE A LOS BIENES DEL PATRIMONIO CULTURAL DE LA NACIÓN A FAVOR DE LA CIUDADANÍA.

COD.	Actividad Operativa / Inversiones	Ubigeo	U.M.	Prioridad	Meta	PROGRAMACION 1	2	3	4	5	6	7	8	9	10	11	12	Total Anual
AOI00136500467	IMPLEMENTACIÓN DEL PLAN DE MANEJO DEL SISTEMA VIAL ANDINO QHAPAQ ÑAN PUENTE Q'ESWACHAKA	080108 : WANCHAQ	060 : INFORME	3 : Muy Alta	Fisico	0.00	0.00	0.00	0.00	0.00	1.00	0.00	1.00	0.00	0.00	0.00	1.00	3.00
					Financiero S/.	0.00	0.00	0.00	0.00	0.00	280.00	364.42	364.42	364.42	364.42	364.42	364.42	2,466.52
AOI00136500472	IMPLEMENTACIÓN DEL PLAN DE MANEJO PARA LA GESTIÓN Y CONSERVACIÓN DEL TRAMO CUSCO - LA RAYA (CUSCO - DESAGUADERO)	080108 : WANCHAQ	060 : INFORME	3 : Muy Alta	Fisico	0.00	0.00	0.00	0.00	0.00	1.00	0.00	1.00	0.00	0.00	0.00	1.00	3.00
					Financiero S/.	0.00	0.00	0.00	0.00	0.00	280.00	271.27	271.27	271.27	271.27	271.27	271.27	1,907.62
AOI00136500474	IMPLEMENTACIÓN DEL PLAN DE MANEJO PARA LA GESTIÓN Y CONSERVACIÓN DEL TRAMO VITKUS CHOQUEQUIRAO	080108 : WANCHAQ	060 : INFORME	3 : Muy Alta	Fisico	0.00	0.00	0.00	0.00	0.00	0.00	0.00	1.00	0.00	0.00	1.00	0.00	2.00
					Financiero S/.	0.00	0.00	0.00	0.00	0.00	120.00	11,152.83	432.83	432.83	432.83	1,469.84	0.00	14,041.16
AOI00136500477	IMPLEMENTACIÓN DEL PLAN DE MANEJO PARA LA GESTIÓN Y CONSERVACIÓN DEL TRAMO OLLANTAYTAMBO - LARES - VALLE LACCO	080108 : WANCHAQ	060 : INFORME	3 : Muy Alta	Fisico	0.00	0.00	0.00	0.00	0.00	0.00	0.00	1.00	0.00	1.00	0.00	0.00	2.00
					Financiero S/.	0.00	0.00	0.00	0.00	0.00	2,000.00	16,080.00	513.02	513.02	6,720.00	0.00	0.00	25,826.04
AOI00136500480	IMPLEMENTACIÓN DEL PLAN DE MANEJO PARA LA GESTIÓN Y CONSERVACIÓN DE LA PLAZA INCA HANAN HAUKAYPATA	080108 : WANCHAQ	060 : INFORME	3 : Muy Alta	Fisico	0.00	0.00	0.00	0.00	0.00	1.00	0.00	0.00	0.00	0.00	0.00	1.00	2.00
					Financiero S/.	0.00	0.00	0.00	0.00	0.00	170.00	113.31	268.87	268.87	268.87	268.87	183.87	1,542.66
AOI00136500990	EVALUACIÓN DE PLANES DE MANEJO DE LOS TRAMOS DEL QHAPAQ ÑAN INSCRITOS EN LA LISTA DEL PATRIMNIO MUNDIAL	080108 : WANCHAQ	060 : INFORME	3 : Muy Alta	Fisico	0.00	0.00	0.00	0.00	0.00	1.00	0.00	0.00	0.00	1.00	0.00	1.00	3.00
					Financiero S/.	0.00	0.00	0.00	0.00	0.00	0.00	0.00	0.00	0.00	3,290.00	0.00	41.00	3,331.00

TOTAL FINANCIERO S/. 109,989,448.00

U.M. = Unidad de Medida.

Nota : La Prioridad se determinará en la Comisión de Planeamiento Estratégico

FIRMA

UNIDAD EJECUTORA 003:

MC ZONA ARQUEOLÓGICA CARAL

Anexo B-5
POI Anual con Programación Fisica y Financiera (Modificado)
Año : 2023

Periodo PEI : 2022 - 2026
Nivel de Gobierno : E - GOBIERNO NACIONAL
Sector : 03 - CULTURA
Pliego : 003 - M. DE CULTURA

Unidad Ejecutora : 001366 - ZONA ARQUEOLOGICA CARAL
Centro de Costo: 01.01 - DIRECCIÓN DE LA ZONA ARQUEOLÓGICA CARAL

OEI.13 FORTALECER LA GESTIÓN INSTITUCIONAL

AEI.13.03 GESTIÓN INSTITUCIONAL EFECTIVA DEL MINISTERIO DE CULTURA

COD.	Actividad Operativa / Inversiones	Ubigeo	U.M.	Prioridad	Meta	PROGRAMACION 1	2	3	4	5	6	7	8	9	10	11	12	Total Anual
AOI00136600178	SEGUIMIENTO Y SUPERVISIÓN DEL CUMPLIMIENTO DE LAS ACTIVIDADES ADMINISTRATIVAS Y TECNICAS DE LA UNIDAD EJECUTORA	150204 : SUPE	036 : DOCUMENTO	3 : Muy Alta	Fisico	1.00	1.00	1.00	1.00	1.00	1.00	1.00	1.00	1.00	1.00	1.00	1.00	12.00
					Financiero S/.	27,351.21	24,448.25	27,753.25	27,448.25	13,893.00	24,948.25	26,148.25	24,948.25	24,948.25	24,948.25	26,303.25	13,490.54	286,629.00
AOI00136600179	CONDUCCION DEL CONSEJO MULTISECTORIAL PARA LA EJECUCIÓN DEL PLAN MAESTRO EN EL VALLE SUPE Y BARRANCA	150204 : SUPE	001 : ACCION	3 : Muy Alta	Fisico	0.00	0.00	0.00	0.00	0.00	1.00	0.00	0.00	0.00	0.00	1.00	0.00	2.00
					Financiero S/.	6,191.00	6,191.00	6,191.00	6,191.00	6,191.00	6,191.00	6,191.00	6,191.00	6,191.00	6,191.00	6,191.00	6,168.00	74,269.00

Unidad Ejecutora : 001366 - ZONA ARQUEOLOGICA CARAL
Centro de Costo: 02.01 - UNIDAD DE ADMINISTRACIÓN

OEI.13 FORTALECER LA GESTIÓN INSTITUCIONAL

AEI.13.03 GESTIÓN INSTITUCIONAL EFECTIVA DEL MINISTERIO DE CULTURA

COD.	Actividad Operativa / Inversiones	Ubigeo	U.M.	Prioridad	Meta	PROGRAMACION 1	2	3	4	5	6	7	8	9	10	11	12	Total Anual
AOI00136600180	SUPERVISION Y CONDUCCION DEL PROCESO DE GESTION ADMINISTRATIVA Y FINANCIERA DE LA ZAC LIMA	150114 : LA MOLINA	060 : INFORME	3 : Muy Alta	Fisico	1.00	1.00	1.00	1.00	1.00	1.00	1.00	1.00	1.00	1.00	1.00	1.00	12.00
					Financiero S/.	31,445.00	31,445.00	31,445.00	31,445.00	125,055.00	31,445.00	59,018.00	58,718.00	58,718.00	58,718.00	58,718.00	125,564.00	701,734.00
AOI00136600181	ELABORACION DE LOS ESTADOS FINANCIEROS Y PRESUPUESTALES (CONTABILIDAD)	150114 : LA MOLINA	060 : INFORME	3 : Muy Alta	Fisico	1.00	1.00	1.00	1.00	1.00	1.00	1.00	1.00	1.00	1.00	1.00	1.00	12.00
					Financiero S/.	6,113.00	6,113.00	6,113.00	6,113.00	6,113.00	6,113.00	6,414.00	6,113.00	6,113.00	6,113.00	6,113.00	6,414.00	73,958.00
AOI00136600182	EJECUCION DE INGRESOS Y GASTOS DE LA UNIDAD EJECUTORA (TESORERIA)	150114 : LA MOLINA	060 : INFORME	3 : Muy Alta	Fisico	1.00	1.00	1.00	1.00	1.00	1.00	1.00	1.00	1.00	1.00	1.00	1.00	12.00
					Financiero S/.	6,313.00	6,313.00	6,313.00	6,313.00	6,313.00	6,313.00	6,614.00	6,313.00	6,313.00	6,313.00	6,313.00	6,614.00	76,358.00
AOI00136600183	ADQUISICION Y ATENCION DE BIENES Y SERVICIOS REQUERIDOS POR LAS DIFERENTES DEPENDENCIAS DE LA ENTIDAD (LOGISTICA)	150114 : LA MOLINA	060 : INFORME	3 : Muy Alta	Fisico	1.00	1.00	1.00	1.00	1.00	1.00	1.00	1.00	1.00	1.00	1.00	1.00	12.00
					Financiero S/.	130,070.00	130,070.00	130,070.00	120,070.00	119,070.00	119,070.00	26,965.00	112,572.00	134,010.00	134,010.00	150,015.00	223,114.50	1,529,106.50
AOI00136600184	ASIGNACION Y CONTROL DE LOS ACTIVOS FIJOS DE LA ENTIDAD(CONTROL PATRIMONIAL)	150114 : LA MOLINA	060 : INFORME	3 : Muy Alta	Fisico	1.00	1.00	1.00	1.00	1.00	1.00	1.00	1.00	1.00	1.00	1.00	1.00	12.00
					Financiero S/.	4,613.00	4,113.00	4,613.00	4,113.00	4,613.00	4,113.00	4,915.00	4,113.00	4,613.00	4,113.00	4,613.00	4,415.00	52,960.00
AOI00136600185	ADMINISTRACION DE LOS RECURSOS HUMANOS DE LA ENTIDAD(RRHH)	150114 : LA MOLINA	060 : INFORME	3 : Muy Alta	Fisico	3.00	3.00	3.00	3.00	3.00	3.00	3.00	3.00	3.00	3.00	3.00	3.00	36.00
					Financiero S/.	21,041.00	62,934.50	21,041.00	21,041.00	21,041.00	21,041.00	21,940.00	21,041.00	21,041.00	21,041.00	21,041.00	21,940.00	296,183.50
AOI00136600186	ADMINISTRACION DE LA RED INFORMATICA DE LAS 4 SEDES DE LA INSTITUCION LIMA, CARAL, ASPERO Y VICHAMA	150114 : LA MOLINA	060 : INFORME	3 : Muy Alta	Fisico	4.00	4.00	4.00	4.00	4.00	4.00	4.00	4.00	4.00	4.00	4.00	4.00	48.00
					Financiero S/.	4,614.00	89,614.00	4,614.00	4,614.00	4,614.00	4,614.00	59,913.00	4,614.00	4,614.00	4,614.00	4,614.00	4,913.00	195,966.00
AOI00136600187	SUPERVISIÓN, EJECUCIÓN Y SEGUIMIENTO DEL CONTROL PREVIO EN LA ZAC	150114 : LA MOLINA	060 : INFORME	3 : Muy Alta	Fisico	1.00	1.00	1.00	1.00	1.00	1.00	1.00	1.00	1.00	1.00	1.00	1.00	12.00
					Financiero S/.	6,913.00	6,913.00	6,913.00	6,913.00	6,913.00	6,913.00	7,214.00	6,913.00	6,913.00	6,913.00	6,913.00	7,214.00	83,558.00
AOI00136600188	APLICACIÓN DE LOS PROCESOS ARCHIVISTICOS	150114 : LA MOLINA	060 : INFORME	3 : Muy Alta	Fisico	1.00	1.00	1.00	1.00	1.00	1.00	1.00	1.00	1.00	1.00	1.00	1.00	12.00
					Financiero S/.	3,314.00	3,114.00	3,614.00	3,114.00	3,614.00	3,114.00	3,914.00	3,114.00	3,614.00	3,114.00	3,914.00	3,414.00	40,968.00
AOI00136600189	GESTION ADMINISTRATIVA DE LA SEDE ASPERO	150205 : SUPE PUERTO	060 : INFORME	3 : Muy Alta	Fisico	1.00	1.00	1.00	1.00	1.00	1.00	1.00	1.00	1.00	1.00	1.00	1.00	12.00
					Financiero S/.	5,000.00	5,517.00	5,517.00	5,100.00	5,517.00	5,517.00	5,517.00	5,517.00	5,517.00	2,000.00	2,000.00	2,351.00	55,070.00
AOI00136600190	ATENCION DE BIENES Y SERVICIOS REQUERIDOS POR LAS DIFERENTES DEPENDENCIAS DE LA SEDE ASPERO	150205 : SUPE PUERTO	060 : INFORME	3 : Muy Alta	Fisico	1.00	1.00	1.00	1.00	1.00	1.00	1.00	1.00	1.00	1.00	1.00	1.00	12.00
					Financiero S/.	2,500.00	30,452.00	30,452.00	30,452.00	33,500.00	16,300.00	16,300.00	16,300.00	16,300.00	16,300.00	16,300.00	19,672.00	244,828.00
AOI00136600191	ADMINISTRACION DE LOS RECURSOS HUMANOS DE LA SEDE ASPERO	150205 : SUPE PUERTO	060 : INFORME	3 : Muy Alta	Fisico	1.00	1.00	1.00	1.00	1.00	1.00	1.00	1.00	1.00	1.00	1.00	1.00	12.00
					Financiero S/.	0.00	1,500.00	0.00	1,500.00	0.00	0.00	4,900.00	4,900.00	4,900.00	4,900.00	4,900.00	4,904.00	32,404.00
AOI00136600192	GESTION ADMINISTRATIVA DE LA SEDE CARAL	150204 : SUPE	060 : INFORME	3 : Muy Alta	Fisico	1.00	1.00	1.00	1.00	1.00	1.00	1.00	1.00	1.00	1.00	1.00	1.00	12.00
					Financiero S/.	8,563.00	8,563.00	47,613.00	37,613.00	51,300.00	37,613.00	40,613.00	95,000.00	8,911.00	8,911.00	8,911.00	9,311.44	362,922.44
AOI00136600193	ATENCION DE BIENES Y SERVICIOS REQUERIDOS POR LAS DIFERENTES DEPENDENCIAS DE LA SEDE CARAL	150204 : SUPE	060 : INFORME	3 : Muy Alta	Fisico	1.00	1.00	1.00	1.00	1.00	1.00	1.00	1.00	1.00	1.00	1.00	1.00	12.00
					Financiero S/.	18,613.00	18,613.00	24,204.61	24,204.61	24,204.61	24,203.61	9,414.00	9,113.00	9,113.00	9,113.00	9,966.00	9,449.00	190,211.44
AOI00136600194	ADMINISTRACION DE LOS RECURSOS HUMANOS DE LA SEDE CARAL	150204 : SUPE	060 : INFORME	3 : Muy Alta	Fisico	1.00	1.00	1.00	1.00	1.00	1.00	1.00	1.00	1.00	1.00	1.00	1.00	12.00
					Financiero S/.	5,350.00	4,850.00	4,850.00	4,850.00	4,850.00	4,850.00	4,463.00	14,073.00	21,052.12	8,316.00	2,613.00	393.00	80,510.12
AOI00136600195	GESTION ADMINISTRATIVA DE LA SEDE VICHAMA	150812 : VEGUETA	060 : INFORME	3 : Muy Alta	Fisico	1.00	1.00	1.00	1.00	1.00	1.00	1.00	1.00	1.00	1.00	1.00	1.00	12.00
					Financiero S/.	2,613.00	2,613.00	2,613.00	2,613.00	2,613.00	2,613.00	2,914.00	2,613.00	2,613.00	2,613.00	2,613.00	11,319.00	40,363.00
AOI00136600196	ATENCION DE BIENES Y SERVICIOS REQUERIDOS POR LAS DIFERENTES DEPENDENCIAS DE LA SEDE VICHAMA	150812 : VEGUETA	060 : INFORME	3 : Muy Alta	Fisico	1.00	1.00	1.00	1.00	1.00	1.00	1.00	1.00	1.00	1.00	1.00	1.00	12.00
					Financiero S/.	0.00	16,500.00	21,500.00	10,000.00	20,000.00	10,000.00	15,790.00	4,290.00	4,290.00	4,940.50	1,807.00	10,889.00	120,006.50
AOI00136600198	ADMINISTRACION DE LOS RECURSOS HUMANOS DE LA SEDE VICHAMA	150812 : VEGUETA	060 : INFORME	3 : Muy Alta	Fisico	1.00	1.00	1.00	1.00	1.00	1.00	1.00	1.00	1.00	1.00	1.00	1.00	12.00
					Financiero S/.	3,000.00	4,200.00	4,200.00	4,200.00	7,000.00	7,000.00	3,000.00	14,770.50	14,770.50	14,770.50	14,770.50	18,787.50	110,469.50
AOI00136600199	INGRESOS DE DOCUMENTOS EN EL ARCHIVO DE INVESTIGACIÓN Y CONSERVACIÓN	150114 : LA MOLINA	103 : REGISTRO	3 : Muy Alta	Fisico	70.00	70.00	70.00	70.00	70.00	70.00	70.00	70.00	70.00	70.00	70.00	70.00	840.00
					Financiero S/.	2,000.00	2,000.00	2,000.00	2,000.00	2,000.00	2,000.00	2,300.00	2,000.00	2,000.00	2,000.00	2,000.00	2,300.00	24,600.00
AOI00136600200	MANEJO DEL ARCHIVO DE INVESTIGACIÓN Y CONSERVACIÓN Y ATENCIÓN DE USUARIOS	150114 : LA MOLINA	006 : ATENCION	3 : Muy Alta	Fisico	12.00	12.00	12.00	12.00	12.00	12.00	12.00	12.00	12.00	12.00	12.00	12.00	144.00
					Financiero S/.	500.00	0.00	500.00	0.00	100.00	0.00	500.00	0.00	500.00	0.00	900.00	0.00	3,000.00
AOI00136600201	ORGANIZACIÓN DE DOCUMENTOS EN EL ARCHIVO DE INVESTIGACIÓN Y CONSERVACIÓN	150114 : LA MOLINA	036 : DOCUMENTO	3 : Muy Alta	Fisico	30.00	30.00	30.00	30.00	30.00	30.00	30.00	30.00	30.00	30.00	30.00	30.00	360.00
					Financiero S/.	1,114.00	1,114.00	1,114.00	1,114.00	1,114.00	1,114.00	1,114.00	1,114.00	1,114.00	1,114.00	1,114.00	1,114.00	13,368.00
AOI00136600364	ADQUISICIÓN Y ATENCIÓN DE BIENES Y SERVICIOS REQUERIDOS POR LAS DIFERENTES DEPENDENCIAS DE LA ENTIDAD (LOGÍSTICA) PREVENCIÓN FENÓMENO DE EL NIÑO..	150114 : LA MOLINA	060 : INFORME	3 : Muy Alta	Fisico	0.00	0.00	0.00	0.00	0.00	0.00	0.00	1.00	1.00	1.00	1.00	1.00	5.00
					Financiero S/.	0.00	0.00	0.00	0.00	0.00	0.00	74,000.00	18,000.00	63,000.00	140,000.00	150,000.00	110,064.00	555,064.00
AOI00136600387	PAGO DE PLANILLAS CAS BONO EXCEPCIONAL MARCO DEL DS 259-2023-EF.	150114 : LA MOLINA	060 : INFORME	3 : Muy Alta	Fisico	0.00	0.00	0.00	0.00	0.00	0.00	0.00	0.00	0.00	0.00	0.00	1.00	1.00
					Financiero S/.	0.00	0.00	0.00	0.00	0.00	0.00	0.00	0.00	0.00	0.00	0.00	137,400.00	137,400.00

Unidad Ejecutora : 001366 - ZONA ARQUEOLOGICA CARAL
Centro de Costo: 03.01 - UNIDAD DE PLANEAMIENTO Y PRESUPUESTO

OEI.13 FORTALECER LA GESTIÓN INSTITUCIONAL

AEI.13.03 GESTIÓN INSTITUCIONAL EFECTIVA DEL MINISTERIO DE CULTURA

COD.	Actividad Operativa / Inversiones	Ubigeo	U.M.	Prioridad	Meta	PROGRAMACION 1	2	3	4	5	6	7	8	9	10	11	12	Total Anual
AOI00136600220	PROGRAMACIÓN Y PLANEAMIENTO DE LA ENTIDAD	150114 : LA MOLINA	060 : INFORME	3 : Muy Alta	Fisico	1.00	1.00	1.00	2.00	1.00	1.00	1.00	1.00	1.00	1.00	1.00	2.00	14.00
					Financiero S/.	2,000.00	2,000.00	2,000.00	2,000.00	2,000.00	2,000.00	2,000.00	1,613.33	2,000.00	2,000.00	2,000.00	2,000.00	23,613.33
AOI00136600221	CONDUCCIÓN DE LA EJECUCIÓN PRESUPUESTARIA DE LA ENTIDAD	150114 : LA MOLINA	060 : INFORME	3 : Muy Alta	Fisico	1.00	1.00	1.00	1.00	1.00	2.00	1.00	1.00	1.00	1.00	1.00	2.00	14.00
					Financiero S/.	13,300.00	13,300.00	13,300.00	15,000.00	15,000.00	15,000.00	7,750.00	4,764.67	4,764.67	8,552.82	9,264.67	11,297.67	131,294.50
AOI00136600222	SEGUIMIENTO DE CONVENIOS INTERINSTITUCIONALES	150114 : LA MOLINA	060 : INFORME	3 : Muy Alta	Fisico	0.00	0.00	0.00	0.00	0.00	1.00	0.00	0.00	0.00	0.00	0.00	1.00	2.00
					Financiero S/.	0.00	0.00	0.00	0.00	0.00	0.00	1,157.00	0.00	0.00	0.00	0.00	0.00	1,157.00
AOI00136600223	GESTIÓN DE PROYECTOS Y COOPERACIÓN TÉCNICA	150114 : LA MOLINA	060 : INFORME	3 : Muy Alta	Fisico	1.00	1.00	1.00	1.00	1.00	1.00	1.00	1.00	1.00	1.00	1.00	1.00	12.00
					Financiero S/.	0.00	0.00	390.00	390.00	391.17	0.00	0.00	0.00	6,932.00	0.00	7,500.00	19,333.00	34,936.17
AOI00136600385	GESTIÓN DE PROYECTOS Y COOPERACIÓN TÉCNICA PREVENCIÓN FENÓMENO DE EL NIÑO.	150114 : LA MOLINA	060 : INFORME	3 : Muy Alta	Fisico	0.00	0.00	0.00	0.00	0.00	0.00	0.00	1.00	1.00	1.00	1.00	1.00	5.00
					Financiero S/.	0.00	0.00	0.00	0.00	0.00	0.00	135,000.00	0.00	0.00	0.00	0.00	0.00	135,000.00

Unidad Ejecutora : 001366 - ZONA ARQUEOLOGICA CARAL
Centro de Costo: 03.02 - ÁREA DE PROYECTOS Y COOPERACIÓN TÉCNICA

OEI.11 OPTIMIZAR LA PREVENCIÓN DE LA AFECTACIÓN DEL PATRIMONIO CULTURAL DE LA NACIÓN

AEI.11.04 PROTECCIÓN PERMANENTE A LOS BIENES DEL PATRIMONIO CULTURAL DE LA NACIÓN A FAVOR DE LA CIUDADANÍA.

COD.	Actividad Operativa / Inversiones	Ubigeo	U.M.	Prioridad	Meta	PROGRAMACION 1	2	3	4	5	6	7	8	9	10	11	12	Total Anual
AOI00136600249	EJECUCION DEL COMPONENTE: ADECUADAS CONDICIONES PARA LA VISITA PI PEÑICO	150806 : HUAURA	201 : INFORME TECNICO	3 : Muy Alta	Fisico	1.00	1.00	1.00	1.00	1.00	1.00	1.00	1.00	1.00	1.00	1.00	1.00	12.00
					Financiero S/.	79,865.00	79,865.00	79,865.00	79,865.00	79,865.00	79,865.00	142,838.00	82,510.00	82,851.00	420,871.00	104,202.00	50,000.00	1,362,462.00
AOI00136600351	ADQUISICION DE CENTRO DE COMPUTO, EQUIPOS DE IMPRESION (MATRICIALES, PLOTTER, MULTIFUNCIONALES) Y SOFTWARE; EN EL(LA) PARA AREAS ADMINISTRATIVAS DE INVESTIGACION Y CONSERVACION DE LOS SITIOS ARQUEOLOGICOS - EN LA LOCALIDAD LA MOLINA, DISTRITO DE LA MOLINA, PROVINCIA LIMA, DEPARTAMENTO LIMA	150114 : LA MOLINA	042 : EQUIPO	3 : Muy Alta	Fisico	0.00	0.00	1.00	1.00	0.00	0.00	1.00	1.00	1.00	0.00	0.00	0.00	5.00
					Financiero S/.	0.00	0.00	220,254.00	373,322.82	0.00	0.00	200,000.00	274,647.18	0.00	0.00	0.00	0.00	1,068,224.00

Unidad Ejecutora : 001366 - ZONA ARQUEOLOGICA CARAL
Centro de Costo: 04.01 - UNIDAD DE ASESORÍA JURÍDICA

OEI.13 FORTALECER LA GESTIÓN INSTITUCIONAL

AEI.13.03 GESTIÓN INSTITUCIONAL EFECTIVA DEL MINISTERIO DE CULTURA

COD.	Actividad Operativa / Inversiones	Ubigeo	U.M.	Prioridad	Meta	PROGRAMACION 1	2	3	4	5	6	7	8	9	10	11	12	Total Anual
AOI00136600297	GESTIÓN DE ASESORAMIENTO LEGAL Y DEFENSA DE PATRIMONIO	150101 : LIMA	036 : DOCUMENTO	3 : Muy Alta	Fisico	1.00	1.00	1.00	1.00	1.00	1.00	1.00	1.00	1.00	1.00	1.00	1.00	12.00
					Financiero S/.	18,218.00	18,218.00	18,218.00	7,718.00	12,050.00	15,718.29	7,018.00	6,718.00	7,018.00	7,018.00	15,687.00	38,618.71	172,218.00
AOI00136600365	GESTIÓN DE ASESORAMIENTO LEGAL Y DEFENSA DE PATRIMONIO PREVENCIÓN FENÓMENO DE EL NIÑO.	150201 : BARRANCA	060 : INFORME	3 : Muy Alta	Fisico	0.00	0.00	0.00	0.00	0.00	0.00	0.00	1.00	1.00	1.00	1.00	1.00	5.00
					Financiero S/.	0.00	0.00	0.00	0.00	0.00	0.00	87,000.00	0.00	0.00	0.00	0.00	0.00	87,000.00

Unidad Ejecutora : 001366 - ZONA ARQUEOLOGICA CARAL
Centro de Costo: 05.01 - SUBDIRECCIÓN DE RELACIONES COMUNITARIAS

OEI.10 FORTALECER LA APROPIACIÓN SOCIAL Y SALVAGUARDA DEL PATRIMONIO COMO PARTE DE LA IDENTIDAD CULTURAL DE LA POBLACIÓN Y SU TERRITORIO

AEI.10.01 SENSIBILIZACIÓN E INFORMACIÓN PERMANENTE SOBRE CONOCIMIENTOS Y PRÁCTICAS PARA LA APROPIACIÓN SOCIAL Y USO SOSTENIBLE DEL PATRIMONIO CULTURAL ORIENTADA A LA CIUDADANÍA

COD.	Actividad Operativa / Inversiones	Ubigeo	U.M.	Prioridad	Meta	PROGRAMACION 1	2	3	4	5	6	7	8	9	10	11	12	Total Anual
AOI00136600302	PLANIFICACIÓN, ORGANIZACIÓN, DIRECCIÓN Y CONTROL DE LAS ACTIVIDADES DE LA SUBDIRECCIÓN SDRRCC	150114 : LA MOLINA	060 : INFORME	3 : Muy Alta	Fisico	1.00	1.00	1.00	1.00	1.00	1.00	1.00	1.00	1.00	1.00	1.00	1.00	12.00
					Financiero S/.	10,500.00	10,500.00	10,600.00	11,265.00	11,265.00	11,265.00	12,015.00	11,714.00	11,714.00	11,714.00	11,195.00	10,665.00	134,412.00
AOI00136600303	DIFUNDIR LOS VALORES DE LA CIVILIZACIÓN CARAL A LAS ZONAS ALEDAÑAS A LOS SITIOS ARQUEOLÓGICOS DE LA PROVINCIA DE BARRANCA.	150205 : SUPE PUERTO	259 : PERSONA INFORMADA	3 : Muy Alta	Fisico	50.00	50.00	250.00	300.00	300.00	300.00	300.00	300.00	300.00	300.00	300.00	250.00	3,000.00
					Financiero S/.	4,186.00	4,686.00	4,186.00	4,986.00	4,264.00	4,164.00	4,564.00	4,264.00	4,264.00	4,264.00	3,264.00	9,088.00	56,180.00
AOI00136600304	DIFUNDIR LOS VALORES DE LA CIVILIZACIÓN CARAL EN LAS ZONAS ALEDAÑAS DE LOS SITIOS ARQUEOLÓGICOS DE LA PROVINCIA DE HUAURA.	150812 : VEGUETA	259 : PERSONA INFORMADA	3 : Muy Alta	Fisico	50.00	50.00	250.00	300.00	300.00	300.00	300.00	300.00	300.00	300.00	300.00	250.00	3,000.00
					Financiero S/.	4,186.00	5,186.00	4,186.00	4,186.00	4,264.00	5,764.00	4,564.00	4,264.00	4,264.00	4,264.00	3,264.00	5,264.00	53,656.00
AOI00136600305	PROMOCION DEL DESARROLLO SOCIAL Y CULTURAL, QUE INVOLUCRE ACTIVAMENTE A LAS POBLACIONES DE LAS ZONAS ALEDAÑAS DE LOS SITIOS ARQUEOLÓGICOS EN LOS QUE INTERVIENE LA ZAC EN LA PROVINCIA DE BARRANCA.	150205 : SUPE PUERTO	060 : INFORME	3 : Muy Alta	Fisico	1.00	1.00	1.00	1.00	1.00	1.00	1.00	1.00	1.00	1.00	1.00	1.00	12.00
					Financiero S/.	2,686.00	3,686.00	2,686.00	3,586.00	2,599.00	3,099.00	2,899.00	3,099.00	2,599.00	2,699.00	2,599.00	2,899.00	35,136.00
AOI00136600306	GESTION DEL DESARROLLO SOCIAL Y CULTURAL QUE INVOLUCRE ACTIVAMENTE A LAS POBLACIONES DE LAS ZONAS ALEDAÑAS A LOS SITIOS ARQUEOLÓGICOS EN LOS QUE INTERVIENE LA ZAC EN EL DISTRITO DE VÉGUETA - HUAURA.	150812 : VEGUETA	060 : INFORME	3 : Muy Alta	Fisico	1.00	1.00	1.00	1.00	1.00	1.00	1.00	1.00	1.00	1.00	1.00	1.00	12.00
					Financiero S/.	2,686.00	2,686.00	2,686.00	7,686.00	2,765.00	2,765.00	3,065.00	2,765.00	2,765.00	2,765.00	2,765.00	3,065.00	38,464.00
AOI00136600307	PROMOCIÓN DE LA EJECUCIÓN DE LOS PROYECTOS PLANTEADOS EN EL PLAN MAESTRO Y EJECUTAR LAS ACCIONES ACORDADAS POR EL CONSEJO MULTISECTORIAL PARA FOMENTAR EL DESARROLLO INTEGRAL Y SOSTENIBLE.	150205 : SUPE PUERTO	060 : INFORME	3 : Muy Alta	Fisico	1.00	1.00	1.00	1.00	1.00	1.00	1.00	1.00	1.00	1.00	1.00	1.00	12.00
					Financiero S/.	2,386.00	3,936.00	4,036.00	2,536.00	3,985.00	3,859.00	7,409.00	3,859.00	4,859.00	4,109.00	3,859.00	4,808.00	49,641.00
AOI00136600308	CAPACITACIÓN PRODUCTIVA Y COMERCIAL PARA LOS POBLADORES DE LOS CENTROS POBLADOS ALEDAÑOS A LOS SITIOS ARQUEOLÓGICOS DE LA CIVILIZACIÓN CARAL INTERVENIDOS POR LA ZAC, BARRANCA.	150205 : SUPE PUERTO	259 : PERSONA INFORMADA	3 : Muy Alta	Fisico	20.00	20.00	20.00	20.00	20.00	20.00	20.00	20.00	20.00	20.00	20.00	20.00	240.00
					Financiero S/.	5,180.00	3,680.00	7,180.00	3,680.00	4,532.59	4,650.00	7,050.00	3,750.00	6,750.00	3,750.00	5,048.00	482.41	55,733.00
AOI00136600309	CAPACITACIÓN PRODUCTIVA Y COMERCIAL PARA LOS POBLADORES DE LOS CENTROS POBLADOS ALEDAÑOS A LOS SITIOS ARQUEOLÓGICOS DE LA CIVILIZACIÓN CARAL INTERVENIDOS POR LA ZAC, VEGUETA	150812 : VEGUETA	259 : PERSONA INFORMADA	3 : Muy Alta	Fisico	20.00	20.00	20.00	20.00	20.00	20.00	20.00	20.00	20.00	20.00	20.00	20.00	240.00
					Financiero S/.	0.00	6,470.00	0.00	3,470.00	1,680.00	4,814.00	2,114.00	1,814.00	1,814.00	1,814.00	1,814.00	2,248.00	28,052.00
AOI00136600366	PLANIFICACIÓN, ORGANIZACIÓN, DIRECCIÓN Y CONTROL DE LAS ACTIVIDADES DE LA SUBDIRECCIÓN DE RRCC PREVENCIÓN FENÓMENO DE EL NIÑO	150114 : LA MOLINA	060 : INFORME	3 : Muy Alta	Fisico	0.00	0.00	0.00	0.00	0.00	0.00	0.00	1.00	1.00	1.00	1.00	1.00	5.00
					Financiero S/.	0.00	0.00	0.00	0.00	0.00	0.00	0.00	0.00	0.00	0.00	8,000.00	112,399.00	120,399.00

Unidad Ejecutora : 001366 - ZONA ARQUEOLOGICA CARAL

Centro de Costo: 06.01 - SUBDIRECCIÓN DE INVESTIGACIÓN Y CONSERVACIÓN DE MATERIALES ARQUEOLÓGICOS

OEI.11 OPTIMIZAR LA PREVENCIÓN DE LA AFECTACIÓN DEL PATRIMONIO CULTURAL DE LA NACIÓN

AEI.11.04 PROTECCIÓN PERMANENTE A LOS BIENES DEL PATRIMONIO CULTURAL DE LA NACIÓN A FAVOR DE LA CIUDADANÍA.

COD.	Actividad Operativa / Inversiones	Ubigeo	U.M.	Prioridad	Meta	PROGRAMACION 1	2	3	4	5	6	7	8	9	10	11	12	Total Anual
AOI00136600310	PLANIFICACIÓN, ORGANIZACIÓN, DIRECCIÓN Y CONTROL DE LAS ACTIVIDADES DE LA SUBDIRECCION SDICMA	150114 : LA MOLINA	060 : INFORME	3 : Muy Alta	Fisico	1.00	1.00	1.00	1.00	1.00	1.00	1.00	1.00	1.00	1.00	1.00	1.00	12.00
					Financiero S/.	10,287.00	10,287.00	10,287.00	10,287.00	10,287.00	10,287.00	10,587.00	10,287.00	10,287.00	10,287.00	10,287.00	10,587.00	124,044.00
AOI00136600311	CONDUCCION Y SUPERVISION DE LAS ACTIVIDADES DE LA UNIDAD DE REGISTRO, ANALISIS Y CONSERVACION DE MATERIALES	150114 : LA MOLINA	060 : INFORME	3 : Muy Alta	Fisico	1.00	1.00	1.00	1.00	1.00	1.00	1.00	1.00	1.00	1.00	1.00	1.00	12.00
					Financiero S/.	6,373.00	5,613.00	5,113.00	5,613.00	5,113.00	6,113.00	11,413.00	6,313.00	44,477.00	5,113.00	9,113.00	14,211.00	124,578.00
AOI00136600312	INGRESO DE MATERIALES AL GABINETE LIMA	150114 : LA MOLINA	103 : REGISTRO	3 : Muy Alta	Fisico	30.00	30.00	30.00	30.00	30.00	30.00	30.00	30.00	30.00	30.00	30.00	30.00	360.00
					Financiero S/.	2,113.00	2,113.00	2,613.00	2,113.00	2,613.00	2,287.00	2,913.00	2,113.00	2,613.00	2,113.00	2,613.00	2,413.00	28,630.00
AOI00136600313	EJECUCION DEL ANALISIS ESPECIALIZADO DE MUESTRAS	150114 : LA MOLINA	201 : INFORME TECNICO	3 : Muy Alta	Fisico	2.00	2.00	3.00	2.00	2.00	3.00	2.00	2.00	3.00	2.00	2.00	3.00	28.00
					Financiero S/.	18,331.00	23,401.00	24,400.72	14,370.43	4,981.00	3,981.00	1,500.00	500.00	1,500.00	32,326.85	19,500.00	35,764.44	180,556.44
AOI00136600314	MANEJO DE LA COLECCIÓN ARQUEOLOGICA Y ATENCION A USUARIOS	150114 : LA MOLINA	060 : INFORME	3 : Muy Alta	Fisico	1.00	1.00	1.00	1.00	1.00	1.00	1.00	1.00	1.00	1.00	1.00	1.00	12.00
					Financiero S/.	0.00	1,500.00	0.00	1,000.00	0.00	1,500.00	0.00	1,000.00	0.00	1,000.00	500.00	1,000.00	7,500.00
AOI00136600315	CONSERVACIÓN DE MATERIALES ARQUEOLÓGICOS	150114 : LA MOLINA	530 : BIEN	3 : Muy Alta	Fisico	16.00	16.00	16.00	16.00	16.00	16.00	16.00	16.00	16.00	16.00	16.00	16.00	192.00
					Financiero S/.	4,113.00	4,113.00	4,113.00	4,113.00	4,113.00	4,113.00	17,049.56	8,200.00	2,986.00	4,113.00	4,113.00	4,413.00	65,552.56
AOI00136600316	MANEJO DE LA COLECCIÓN MUSEABLE Y ATENCIÓN A USUARIOS	150114 : LA MOLINA	060 : INFORME	3 : Muy Alta	Fisico	1.00	1.00	2.00	1.00	1.00	2.00	1.00	1.00	2.00	1.00	1.00	2.00	16.00
					Financiero S/.	0.00	0.00	400.00	0.00	400.00	0.00	0.00	0.00	0.00	500.00	300.00	0.00	1,600.00
AOI00136600317	INGRESO Y MANEJO DE MATERIALES EN EL GABINETE CARAL	150204 : SUPE	103 : REGISTRO	3 : Muy Alta	Fisico	20.00	20.00	20.00	20.00	20.00	20.00	20.00	20.00	20.00	20.00	20.00	20.00	240.00
					Financiero S/.	0.00	5,000.00	5,000.00	2,900.00	5,113.00	5,113.00	5,413.00	5,113.00	5,113.00	5,113.00	5,113.00	5,113.00	54,104.00
AOI00136600318	EJECUCION DEL ANÁLISIS TÉCNICO DE MUESTRAS EN EL GABINETE CARAL	150204 : SUPE	460 : FICHA TECNICA	3 : Muy Alta	Fisico	50.00	50.00	50.00	50.00	50.00	50.00	50.00	50.00	50.00	30.00	50.00	50.00	580.00
					Financiero S/.	0.00	6,270.47	5,317.75	7,000.00	7,000.00	8,000.00	12,281.78	11,339.00	9,339.00	8,151.00	1,913.00	2,213.00	78,825.00
AOI00136600319	REALIZACION DE ENVÍOS DE MATERIALES DESDE EL GABINETE CARAL AL GABINETE DE LIMA	150204 : SUPE	103 : REGISTRO	3 : Muy Alta	Fisico	10.00	10.00	10.00	10.00	10.00	10.00	10.00	10.00	10.00	10.00	10.00	10.00	120.00
					Financiero S/.	0.00	0.00	9,339.00	9,339.00	9,339.00	9,339.00	2,213.00	1,913.00	1,913.00	1,913.00	1,913.00	2,213.00	49,434.00
AOI00136600320	INGRESO Y MANEJO DE MATERIALES EN EL GABINETE ÁSPERO	150205 : SUPE PUERTO	103 : REGISTRO	3 : Muy Alta	Fisico	60.00	60.00	60.00	60.00	60.00	60.00	60.00	60.00	60.00	60.00	60.00	60.00	720.00
					Financiero S/.	2,100.00	2,100.00	2,100.00	4,580.00	4,113.00	4,113.00	4,413.00	4,113.00	4,113.00	4,113.00	4,113.00	10,821.00	50,792.00
AOI00136600321	EJECUCION DEL ANÁLISIS TÉCNICO DE MUESTRAS EN EL GABINETE ÁSPERO	150205 : SUPE PUERTO	460 : FICHA TECNICA	3 : Muy Alta	Fisico	120.00	120.00	120.00	120.00	120.00	120.00	120.00	120.00	120.00	120.00	120.00	120.00	1,440.00
					Financiero S/.	2,650.00	8,534.06	4,689.48	3,564.60	15,800.00	8,000.00	10,860.90	10,774.00	10,774.00	10,774.00	10,774.00	14,466.28	111,661.32
AOI00136600322	REALIZACION DE ENVÍOS DE MATERIALES DESDE EL GABINETE ÁSPERO AL GABINETE DE LIMA	150205 : SUPE PUERTO	103 : REGISTRO	3 : Muy Alta	Fisico	10.00	10.00	10.00	10.00	10.00	10.00	10.00	10.00	10.00	10.00	10.00	10.00	120.00
					Financiero S/.	1,913.00	10,774.00	7,649.68	10,774.00	10,774.00	10,774.00	2,213.00	1,913.00	1,913.00	1,913.00	1,913.00	1,913.00	64,436.68
AOI00136600323	INGRESO Y MANEJO DE MATERIALES EN EL GABINETE VICHAMA	150812 : VEGUETA	103 : REGISTRO	3 : Muy Alta	Fisico	60.00	60.00	60.00	60.00	60.00	60.00	60.00	60.00	60.00	60.00	60.00	60.00	720.00
					Financiero S/.	1,500.00	1,500.00	1,500.00	1,800.00	2,500.00	2,500.00	2,500.00	2,500.00	2,500.00	2,500.00	11,784.00	14,174.09	47,258.09
AOI00136600324	EJECUCION DEL ANÁLISIS TÉCNICO DE MUESTRAS EN EL GABINETE VICHAMA	150812 : VEGUETA	460 : FICHA TECNICA	3 : Muy Alta	Fisico	60.00	60.00	60.00	60.00	60.00	60.00	60.00	60.00	60.00	60.00	60.00	60.00	720.00
					Financiero S/.	1,500.00	6,623.01	1,816.19	7,629.70	1,900.00	1,900.00	8,154.65	1,900.00	1,900.00	1,900.00	1,900.00	0.00	37,123.55
AOI00136600325	REALIZACION DE ENVÍOS DE MATERIALES DESDE EL GABINETE VICHAMA AL GABINETE DE LIMA	150812 : VEGUETA	103 : REGISTRO	3 : Muy Alta	Fisico	5.00	10.00	5.00	10.00	5.00	10.00	5.00	10.00	5.00	10.00	5.00	10.00	90.00
					Financiero S/.	1,612.55	9,280.55	6,504.55	8,511.51	9,498.55	9,498.55	2,213.00	7,011.55	7,011.55	1,913.00	1,913.00	0.00	64,968.36
AOI00136600361	INVESTIGACIÓN DE MATERIALES ARQUEOLÓGICOS	150114 : LA MOLINA	036 : DOCUMENTO	3 : Muy Alta	Fisico	1.00	1.00	1.00	1.00	1.00	1.00	1.00	1.00	1.00	1.00	1.00	1.00	12.00
					Financiero S/.	4,686.00	4,686.00	4,686.00	4,686.00	4,686.00	4,686.00	2,986.00	2,986.00	4,113.00	2,986.00	2,986.00	2,986.00	47,159.00
AOI00136600362	ACTIVIDADES DEL PROYECTO MEJORA DEL SISTEMA DE ALMACENAMIENTO, REGISTRO 3D Y FOTOGRÁFICO Y CONSERVACIÓN CURATIVA DE LA COLECCIÓN DE ESTATUILLAS Y FRISOS DE LA CIVILIZACIÓN CARAL	150114 : LA MOLINA	060 : INFORME	3 : Muy Alta	Fisico	1.00	1.00	1.00	1.00	1.00	1.00	1.00	1.00	1.00	1.00	1.00	1.00	12.00
					Financiero S/.	0.00	20,632.40	0.00	5,000.00	5,000.00	0.00	9,541.00	9,441.00	13,952.00	9,480.00	40,000.00	3,223.60	116,270.00
AOI00136600381	CONDUCCIÓN Y SUPERVISIÓN DE LAS ACTIVIDADES DE LA UNIDAD DE REGISTRO, ANÁLISIS Y CONSERVACIÓN DE MATERIALES PREVENCIÓN FENÓMENO DE EL NIÑO.	150114 : LA MOLINA	060 : INFORME	3 : Muy Alta	Fisico	0.00	0.00	0.00	0.00	0.00	0.00	0.00	1.00	1.00	1.00	1.00	1.00	5.00
					Financiero S/.	0.00	0.00	0.00	0.00	0.00	0.00	0.00	15,000.00	50,000.00	10,000.00	10,000.00	71,781.00	156,781.00
AOI00136600382	RECEPCIÓN, PROCESAMIENTO, ANÁLISIS Y REPORTE DE LAS ESTADÍSTICAS DE LA ZAC.	150114 : LA MOLINA	060 : INFORME	3 : Muy Alta	Fisico	0.00	0.00	0.00	0.00	0.00	0.00	1.00	1.00	1.00	1.00	1.00	1.00	6.00
					Financiero S/.	0.00	0.00	0.00	0.00	0.00	0.00	2,000.00	2,000.00	2,000.00	2,000.00	800.00	2,000.00	10,800.00
AOI00136600383	ACTIVIDADES DEL PROYECTO DE INVESTIGACIÓN "EL CAMBIO CLIMÁTICO EN LA PRIMERA CIVILIZACIÓN DE AMÉRICA, CARAL: INFERENCIAS PALEO-CLIMÁTICAS A PARTIR DE INDICADORES BIOLÓGICOS.	150114 : LA MOLINA	060 : INFORME	3 : Muy Alta	Fisico	0.00	0.00	0.00	0.00	0.00	0.00	0.00	0.00	0.00	0.00	0.00	0.00	0.00
					Financiero S/.	0.00	0.00	0.00	0.00	0.00	0.00	0.00	0.00	51,500.00	0.00	0.00	0.00	51,500.00

Unidad Ejecutora : 001366 - ZONA ARQUEOLOGICA CARAL

Centro de Costo: 07.01 - SUBDIRECCIÓN DE INVESTIGACIÓN Y CONSERVACIÓN DE SITIOS ARQUEOLÓGICOS

OEI.11 OPTIMIZAR LA PREVENCIÓN DE LA AFECTACIÓN DEL PATRIMONIO CULTURAL DE LA NACIÓN

AEI.11.04 PROTECCIÓN PERMANENTE A LOS BIENES DEL PATRIMONIO CULTURAL DE LA NACIÓN A FAVOR DE LA CIUDADANÍA.

COD.	Actividad Operativa / Inversiones	Ubigeo	U.M.	Prioridad	Meta	PROGRAMACION 1	2	3	4	5	6	7	8	9	10	11	12	Total Anual
AOI00136600197	PLANIFICACIÓN, ORGANIZACIÓN, DIRECCIÓN Y CONTROL DE LAS ACTIVIDADES DE LA SUBDIRECCION (SDICSA)	150114 : LA MOLINA	036 : DOCUMENTO	3 : Muy Alta	Fisico	1.00	1.00	1.00	1.00	1.00	1.00	1.00	1.00	1.00	1.00	1.00	1.00	12.00
					Financiero S/.	11,637.00	11,637.00	11,637.00	11,637.00	10,487.00	10,487.00	11,087.00	10,787.00	10,537.00	11,795.00	13,637.00	12,360.00	137,725.00
AOI00136600202	COORDINACIÓN DE CONSERVACIÓN DE SITIOS ARQUEOLOGICOS	150114 : LA MOLINA	036 : DOCUMENTO	3 : Muy Alta	Fisico	1.00	1.00	1.00	1.00	1.00	1.00	1.00	1.00	1.00	1.00	1.00	1.00	12.00
					Financiero S/.	6,113.00	6,113.00	6,113.00	6,113.00	6,113.00	6,113.00	6,413.00	6,113.00	6,113.00	6,113.00	6,113.00	6,413.00	73,956.00
AOI00136600203	GESTION DE CONSERVACION Y RESTAURACION DE SITIOS ARQUEOLOGICO	150114 : LA MOLINA	036 : DOCUMENTO	3 : Muy Alta	Fisico	1.00	1.00	1.00	1.00	1.00	1.00	1.00	1.00	1.00	1.00	1.00	1.00	12.00
					Financiero S/.	4,000.00	4,500.00	4,000.00	4,000.00	500.00	3,240.50	2,500.00	2,500.00	0.00	0.00	342.00	310.50	25,893.00
AOI00136600205	GESTION DE LAS ACCIONES DE INVESTIGACION DE LA SEDE Y EL SITIO ASPERO	150205 : SUPE PUERTO	036 : DOCUMENTO	3 : Muy Alta	Fisico	1.00	1.00	1.00	1.00	1.00	1.00	1.00	1.00	1.00	1.00	1.00	3.00	14.00
					Financiero S/.	12,770.00	38,802.09	39,223.17	24,345.49	24,489.90	24,723.18	0.00	0.00	52,770.00	0.00	52,770.00	80,629.17	350,523.00
AOI00136600206	EXCAVACION ARQUEOLOGICA DEL SITIO ASPERO	150205 : SUPE PUERTO	070 : M3	3 : Muy Alta	Fisico	17.00	17.00	16.00	16.00	18.00	16.00	16.00	18.00	15.00	13.00	17.00	14.00	193.00
					Financiero S/.	0.00	448.79	19,747.14	0.00	0.00	8,308.00	4,462.00	500.00	0.00	370.00	3,926.00	7,604.07	45,366.00
AOI00136600207	PROCESAMIENTO DE INFORMACION DE LA INVESTIGACION DEL SITIO ASPERO	150205 : SUPE PUERTO	036 : DOCUMENTO	3 : Muy Alta	Fisico	6.00	6.00	6.00	6.00	6.00	6.00	6.00	6.00	6.00	6.00	6.00	7.00	73.00
					Financiero S/.	0.00	2,770.00	0.00	2,770.00	7,229.96	2,770.00	0.00	300.00	0.00	300.00	0.00	480.04	16,620.00
AOI00136600208	REGISTRO DE LA INVESTIGACION ARQUEOLOGICA EN EL SITIO ASPERO	150205 : SUPE PUERTO	036 : DOCUMENTO	3 : Muy Alta	Fisico	90.00	105.00	90.00	105.00	90.00	105.00	90.00	105.00	90.00	105.00	90.00	105.00	1,170.00
					Financiero S/.	12,770.00	10,000.00	12,770.00	10,000.00	12,770.00	10,000.00	0.00	10,000.00	0.00	10,000.00	5,000.00	10,000.00	103,310.00
AOI00136600209	GESTION DE LAS ACCIONES DE INVESTIGACION DE LA SEDE Y EL SITIO VICHAMA	150812 : VEGUETA	036 : DOCUMENTO	3 : Muy Alta	Fisico	1.00	1.00	1.00	1.00	1.00	1.00	1.00	1.00	1.00	1.00	1.00	3.00	14.00
					Financiero S/.	17,666.00	16,865.12	16,295.35	16,436.00	16,571.00	16,071.00	21,666.00	15,666.00	15,666.00	15,666.00	15,666.00	27,443.53	211,678.00
AOI00136600210	EXCAVACION ARQUEOLOGICA DEL SITIO VICHAMA	150812 : VEGUETA	070 : M3	3 : Muy Alta	Fisico	17.00	17.00	16.00	16.00	18.00	16.00	16.00	18.00	15.00	13.00	17.00	14.00	193.00
					Financiero S/.	6,710.00	1,210.00	7,210.00	10.00	1,510.00	14,762.93	7,210.00	1,210.00	6,710.00	1,710.00	6,710.00	19,057.07	74,020.00
AOI00136600211	REGISTRO DE LA INVESTIGACION ARQUEOLOGICA EN EL SITIO VICHAMA	150812 : VEGUETA	036 : DOCUMENTO	3 : Muy Alta	Fisico	90.00	105.00	90.00	105.00	90.00	105.00	90.00	105.00	90.00	105.00	90.00	105.00	1,170.00
					Financiero S/.	15,666.00	0.00	23,399.16	13,144.93	5,500.00	9,116.51	0.00	0.00	0.00	0.00	9,786.00	22,959.00	99,571.60
AOI00136600212	PROCESAMIENTO DE INFORMACION DE LA INVESTIGACION DEL SITIO VICHAMA	150812 : VEGUETA	036 : DOCUMENTO	3 : Muy Alta	Fisico	6.00	6.00	6.00	6.00	6.00	6.00	6.00	6.00	6.00	6.00	6.00	7.00	73.00
					Financiero S/.	9,002.32	12,070.00	0.00	12,070.00	15,648.89	12,070.00	0.00	12,070.00	0.00	12,070.00	0.00	31,461.19	116,462.40
AOI00136600213	GESTION DE LAS ACCIONES DE INVESTIGACION DE LA SEDE Y EL SITIO CARAL	150204 : SUPE	036 : DOCUMENTO	3 : Muy Alta	Fisico	1.00	1.00	1.00	1.00	1.00	1.00	1.00	1.00	1.00	1.00	1.00	3.00	14.00
					Financiero S/.	22,500.00	22,500.00	22,500.00	22,500.00	22,500.00	99,669.00	12,831.00	12,831.00	22,831.00	8,425.00	22,831.00	13,158.00	305,076.00
AOI00136600214	EXCAVACION ARQUEOLOGICA DEL SITIO CARAL	150204 : SUPE	070 : M3	3 : Muy Alta	Fisico	12.00	10.00	12.00	12.00	12.00	12.00	12.00	12.00	15.00	13.00	17.00	14.00	153.00
					Financiero S/.	19,289.00	21,500.00	21,500.00	25,600.00	23,700.00	21,920.00	21,831.00	12,831.00	25,831.00	25,831.00	28,975.00	11,731.00	260,539.00
AOI00136600215	REGISTRO DE LA INVESTIGACION ARQUEOLOGICA EN EL SITIO CARAL	150204 : SUPE	036 : DOCUMENTO	3 : Muy Alta	Fisico	90.00	105.00	90.00	105.00	90.00	105.00	90.00	105.00	90.00	105.00	90.00	105.00	1,170.00
					Financiero S/.	0.00	5,500.00	0.00	1,000.00	0.00	15,500.00	0.00	1,000.00	22,831.00	7,500.00	22,831.00	0.00	76,162.00
AOI00136600216	PROCESAMIENTO DE INFORMACION DE LA INVESTIGACION DEL SITIO CARAL	150204 : SUPE	036 : DOCUMENTO	3 : Muy Alta	Fisico	6.00	6.00	6.00	6.00	6.00	6.00	6.00	6.00	6.00	6.00	6.00	7.00	73.00
					Financiero S/.	0.00	5,500.00	0.00	5,500.00	13,449.00	5,500.00	0.00	0.00	12,831.00	22,831.00	12,831.00	10,640.00	89,082.00
AOI00136600217	GESTION DE LAS ACCIONES DE INVESTIGACION DEL SITIO ERA DE PANDO	150204 : SUPE	036 : DOCUMENTO	3 : Muy Alta	Fisico	1.00	1.00	1.00	1.00	1.00	1.00	1.00	1.00	1.00	1.00	1.00	3.00	14.00
					Financiero S/.	8,500.00	17,108.68	17,108.68	5,929.83	6,707.83	6,707.83	3,500.00	0.00	3,500.00	0.00	3,500.00	0.00	72,562.85

AOI00136600218	EXCAVACION ARQUEOLOGICA DEL SITIO ERA DE PANDO	150204 : SUPE	070 : M3	3 : Muy Alta	Fisico	10.00	9.00	10.00	9.00	10.00	9.00	10.00	9.00	10.00	9.00	10.00	9.00	114.00
					Financiero S/.	3,160.00	750.62	6,710.57	330.00	2,830.00	5,130.00	1,310.00	110.00	2,610.00	110.00	110.00	271.81	23,433.00
AOI00136600219	REGISTRO DE LA INVESTIGACION ARQUEOLOGICA EN EL SITIO ERA DE PANDO	150204 : SUPE	036 : DOCUMENTO	3 : Muy Alta	Fisico	37.00	41.00	37.00	41.00	37.00	41.00	37.00	41.00	37.00	41.00	37.00	41.00	468.00
					Financiero S/.	0.00	1,500.00	0.00	2,500.00	0.00	3,000.00	0.00	1,500.00	0.00	1,000.00	0.00	13,462.00	22,962.00
AOI00136600224	PROCESAMIENTO DE INFORMACION DE LA INVESTIGACION DEL SITIO ERA DE PANDO	150204 : SUPE	036 : DOCUMENTO	3 : Muy Alta	Fisico	2.00	2.00	2.00	2.00	2.00	2.00	2.00	2.00	2.00	2.00	2.00	3.00	25.00
					Financiero S/.	0.00	1,000.00	0.00	1,000.00	0.00	2,402.00	0.00	1,000.00	0.00	1,000.00	0.00	23,572.15	29,974.15
AOI00136600225	GESTION DE LAS ACCIONES DE INVESTIGACION DEL SITIO EL MOLINO	150204 : SUPE	036 : DOCUMENTO	3 : Muy Alta	Fisico	1.00	1.00	1.00	1.00	1.00	1.00	1.00	1.00	1.00	1.00	1.00	3.00	14.00
					Financiero S/.	11,191.00	11,191.00	11,191.00	11,191.00	971.00	11,191.00	12,991.00	11,191.00	11,191.00	11,191.00	11,191.00	8,063.00	122,744.00
AOI00136600226	EXCAVACION ARQUEOLOGICA DEL SITIO EL MOLINO	150204 : SUPE	070 : M3	3 : Muy Alta	Fisico	10.00	9.00	10.00	9.00	10.00	9.00	10.00	9.00	10.00	9.00	10.00	9.00	114.00
					Financiero S/.	660.00	3,382.63	714.84	3,160.00	484.00	6,087.00	110.00	2,137.00	110.00	1,507.00	110.00	2,397.53	20,860.00
AOI00136600227	REGISTRO DE LA INVESTIGACION ARQUEOLOGICA EN EL SITIO EL MOLINO	150204 : SUPE	036 : DOCUMENTO	3 : Muy Alta	Fisico	37.00	41.00	37.00	41.00	37.00	41.00	37.00	41.00	37.00	41.00	37.00	41.00	468.00
					Financiero S/.	0.00	2,500.00	0.00	2,500.00	0.00	2,500.00	0.00	2,500.00	0.00	2,500.00	0.00	0.00	12,500.00
AOI00136600228	PROCESAMIENTO DE INFORMACION DE LA INVESTIGACION DEL SITIO EL MOLINO	150204 : SUPE	036 : DOCUMENTO	3 : Muy Alta	Fisico	2.00	2.00	2.00	2.00	2.00	2.00	2.00	2.00	2.00	2.00	2.00	3.00	25.00
					Financiero S/.	0.00	2,500.00	0.00	2,500.00	0.00	2,500.00	0.00	2,500.00	0.00	2,500.00	0.00	0.00	12,500.00
AOI00136600229	GESTION DE LAS ACCIONES DE INVESTIGACION DEL SITIO LURIHUASI	150204 : SUPE	036 : DOCUMENTO	3 : Muy Alta	Fisico	1.00	1.00	1.00	1.00	1.00	1.00	1.00	1.00	1.00	1.00	1.00	3.00	14.00
					Financiero S/.	14,992.00	14,992.00	14,992.00	2,300.00	14,992.00	14,992.00	14,992.00	14,992.00	10,000.00	10,000.00	10,000.00	5,082.00	142,326.00
AOI00136600230	EXCAVACION ARQUEOLOGICA DEL SITIO LURIHUASI	150204 : SUPE	070 : M3	3 : Muy Alta	Fisico	10.00	9.00	10.00	9.00	10.00	9.00	10.00	9.00	10.00	9.00	10.00	9.00	114.00
					Financiero S/.	2,660.00	762.41	2,491.23	330.00	2,330.00	330.00	2,000.00	0.00	2,000.00	1,795.36	2,110.00	110.00	16,919.00
AOI00136600231	REGISTRO DE LA INVESTIGACION ARQUEOLOGICA EN EL SITIO LURIHUASI	150204 : SUPE	036 : DOCUMENTO	3 : Muy Alta	Fisico	37.00	41.00	37.00	41.00	37.00	41.00	37.00	41.00	37.00	41.00	37.00	41.00	468.00
					Financiero S/.	0.00	2,000.00	0.00	2,000.00	0.00	4,900.00	0.00	2,000.00	0.00	500.00	0.00	600.00	12,000.00
AOI00136600232	PROCESAMIENTO DE INFORMACION DE LA INVESTIGACION DEL SITIO LURIHUASI	150204 : SUPE	036 : DOCUMENTO	3 : Muy Alta	Fisico	2.00	2.00	2.00	2.00	2.00	2.00	2.00	2.00	2.00	2.00	2.00	3.00	25.00
					Financiero S/.	2,000.00	0.00	2,000.00	0.00	1,100.00	0.00	2,000.00	0.00	2,000.00	0.00	2,900.00	0.00	12,000.00
AOI00136600233	GESTION DE LAS ACCIONES DE INVESTIGACION DEL SITIO PIEDRA PARADA	150204 : SUPE	036 : DOCUMENTO	3 : Muy Alta	Fisico	1.00	1.00	1.00	1.00	1.00	1.00	1.00	1.00	1.00	1.00	1.00	3.00	14.00
					Financiero S/.	12,224.00	12,200.00	12,200.00	12,200.00	6,000.00	12,224.00	14,924.00	12,224.00	12,224.00	12,224.00	12,224.00	5,724.00	136,592.00
AOI00136600234	EXCAVACION ARQUEOLOGICA DEL SITIO PIEDRA PARADA	150204 : SUPE	070 : M3	3 : Muy Alta	Fisico	10.00	9.00	10.00	9.00	10.00	9.00	10.00	9.00	10.00	9.00	10.00	9.00	114.00
					Financiero S/.	484.00	3,140.38	589.30	2,984.00	484.00	2,984.00	80.00	2,200.00	80.00	2,580.00	80.00	9,676.32	25,362.00
AOI00136600235	REGISTRO DE LA INVESTIGACION ARQUEOLOGICA EN EL SITIO PIEDRA PARADA	150204 : SUPE	036 : DOCUMENTO	3 : Muy Alta	Fisico	37.00	41.00	37.00	41.00	37.00	41.00	37.00	41.00	37.00	41.00	37.00	41.00	468.00
					Financiero S/.	0.00	2,500.00	0.00	2,500.00	0.00	5,300.00	0.00	1,100.00	0.00	1,100.00	0.00	0.00	12,500.00
AOI00136600236	PROCESAMIENTO DE INFORMACION DE LA INVESTIGACION DEL SITIO PIEDRA PARADA	150204 : SUPE	036 : DOCUMENTO	3 : Muy Alta	Fisico	2.00	2.00	2.00	2.00	2.00	2.00	2.00	2.00	2.00	2.00	2.00	3.00	25.00
					Financiero S/.	0.00	2,500.00	0.00	2,500.00	0.00	2,500.00	0.00	2,500.00	0.00	2,500.00	0.00	0.00	12,500.00
AOI00136600237	GESTION DE LAS ACCIONES DE INVESTIGACION DEL SITIO PUEBLO NUEVO	150204 : SUPE	036 : DOCUMENTO	3 : Muy Alta	Fisico	1.00	1.00	1.00	1.00	1.00	1.00	1.00	1.00	1.00	1.00	1.00	3.00	14.00
					Financiero S/.	9,399.00	9,399.00	9,399.00	9,399.00	42,200.00	6,000.00	2,500.00	2,500.00	2,500.00	2,500.00	2,500.00	3,865.00	102,161.00
AOI00136600238	EXCAVACION ARQUEOLOGICA DEL SITIO PUEBLO NUEVO	150204 : SUPE	070 : M3	3 : Muy Alta	Fisico	10.00	9.00	10.00	9.00	10.00	9.00	10.00	9.00	10.00	9.00	10.00	9.00	114.00
					Financiero S/.	660.00	3,205.96	716.03	3,160.00	660.00	3,160.00	2,610.00	2,610.00	2,610.00	2,610.00	2,610.00	5,933.01	30,545.00
AOI00136600239	REGISTRO DE LA INVESTIGACION ARQUEOLOGICA EN EL SITIO PUEBLO NUEVO	150204 : SUPE	036 : DOCUMENTO	3 : Muy Alta	Fisico	37.00	41.00	37.00	41.00	37.00	41.00	37.00	41.00	37.00	41.00	37.00	41.00	468.00
					Financiero S/.	0.00	1,500.00	0.00	1,500.00	0.00	1,500.00	2,500.00	1,500.00	6,579.00	6,579.00	6,579.00	6,579.00	34,816.00
AOI00136600240	PROCESAMIENTO DE INFORMACION DE LA INVESTIGACION DEL SITIO PUEBLO NUEVO	150204 : SUPE	036 : DOCUMENTO	3 : Muy Alta	Fisico	2.00	2.00	2.00	2.00	2.00	2.00	2.00	2.00	2.00	2.00	2.00	3.00	25.00
					Financiero S/.	0.00	1,000.00	0.00	1,000.00	0.00	1,000.00	2,500.00	1,000.00	1,000.00	1,000.00	1,000.00	1,000.00	10,500.00
AOI00136600241	GESTION DE LAS ACCIONES DE INVESTIGACION DEL SITIO MIRAYA	150204 : SUPE	036 : DOCUMENTO	3 : Muy Alta	Fisico	1.00	1.00	1.00	1.00	1.00	1.00	1.00	1.00	1.00	1.00	1.00	3.00	14.00
					Financiero S/.	9,364.00	9,364.00	9,364.00	9,364.00	9,364.00	9,364.00	9,364.00	9,364.00	9,364.00	9,364.00	9,364.00	5,194.00	108,198.00
AOI00136600242	EXCAVACION ARQUEOLOGICA DEL SITIO MIRAYA	150204 : SUPE	070 : M3	3 : Muy Alta	Fisico	10.00	9.00	10.00	9.00	10.00	9.00	10.00	9.00	10.00	9.00	10.00	9.00	114.00
					Financiero S/.	385.00	2,885.00	385.00	3,885.00	250.00	2,885.00	385.00	2,885.00	385.00	2,827.00	385.00	90.00	17,632.00
AOI00136600243	REGISTRO DE LA INVESTIGACION ARQUEOLOGICA EN EL SITIO MIRAYA	150204 : SUPE	036 : DOCUMENTO	3 : Muy Alta	Fisico	37.00	41.00	37.00	41.00	37.00	41.00	37.00	41.00	37.00	41.00	37.00	41.00	468.00
					Financiero S/.	0.00	0.00	6,300.00	1,000.00	1,000.00	700.00	4,000.00	1,500.00	1,500.00	0.00	0.00	0.00	16,000.00
AOI00136600244	PROCESAMIENTO DE INFORMACION DE LA INVESTIGACION DEL SITIO MIRAYA	150204 : SUPE	036 : DOCUMENTO	3 : Muy Alta	Fisico	2.00	2.00	2.00	2.00	2.00	2.00	2.00	2.00	2.00	2.00	2.00	3.00	25.00
					Financiero S/.	0.00	0.00	0.00	670.00	1,000.00	5,980.00	1,020.00	0.00	0.00	1,500.00	1,500.00	0.00	11,670.00
AOI00136600248	GESTION DE LAS ACCIONES DE INVESTIGACION DEL SITIO ALLPACOTO	150204 : SUPE	036 : DOCUMENTO	3 : Muy Alta	Fisico	1.00	1.00	1.00	1.00	1.00	1.00	1.00	1.00	1.00	1.00	1.00	3.00	14.00
					Financiero S/.	10,330.00	10,330.00	10,330.00	10,330.00	3,000.00	4,500.00	13,030.00	2,000.00	2,000.00	2,000.00	1,887.00	2,500.00	72,237.00
AOI00136600250	EXCAVACION ARQUEOLOGICA DEL SITIO ALLPACOTO	150204 : SUPE	070 : M3	3 : Muy Alta	Fisico	10.00	9.00	10.00	9.00	10.00	9.00	10.00	9.00	10.00	9.00	10.00	9.00	114.00
					Financiero S/.	0.00	2,500.00	380.01	0.00	7,990.00	7,100.00	0.00	2,615.99	0.00	0.00	0.00	9,476.00	30,062.00
AOI00136600251	REGISTRO DE LA INVESTIGACION ARQUEOLOGICA EN EL SITIO ALLPACOTO	150204 : SUPE	036 : DOCUMENTO	3 : Muy Alta	Fisico	37.00	41.00	37.00	41.00	37.00	41.00	37.00	41.00	37.00	41.00	37.00	41.00	468.00
					Financiero S/.	2,500.00	0.00	0.00	2,000.00	0.00	0.00	2,500.00	0.00	0.00	0.00	0.00	9,976.00	16,976.00
AOI00136600252	PROCESAMIENTO DE INFORMACION DE LA INVESTIGACION DEL SITIO ALLPACOTO	150204 : SUPE	036 : DOCUMENTO	3 : Muy Alta	Fisico	2.00	2.00	2.00	2.00	2.00	2.00	2.00	2.00	2.00	2.00	2.00	3.00	25.00
					Financiero S/.	0.00	0.00	2,500.00	0.00	0.00	2,500.00	0.00	0.00	2,500.00	0.00	0.00	1,317.00	8,817.00
AOI00136600257	GESTION DE LAS ACCIONES DE CONSERVACION Y RESTAURACION DEL SITIO ASPERO	150205 : SUPE PUERTO	036 : DOCUMENTO	3 : Muy Alta	Fisico	1.00	1.00	1.00	1.00	1.00	1.00	1.00	1.00	1.00	1.00	1.00	2.00	13.00
					Financiero S/.	7,000.00	7,000.00	7,000.00	1,614.00	22,342.00	23,122.00	17,000.00	7,000.00	7,000.00	7,000.00	14,947.00	28,821.00	149,846.00
AOI00136600258	CONSERVACION Y RESTAURACION DEL SITIO ASPERO	150205 : SUPE PUERTO	069 : M2	3 : Muy Alta	Fisico	100.00	110.00	145.00	125.00	145.00	125.00	145.00	125.00	145.00	125.00	130.00	145.00	1,565.00
					Financiero S/.	0.00	2,500.00	0.00	11,200.00	2,700.00	0.00	100.00	2,500.00	0.00	0.00	0.00	0.00	19,000.00
AOI00136600259	REGISTRO DE CONSERVACION Y RESTAURACION DEL SITIO ASPERO	150205 : SUPE PUERTO	036 : DOCUMENTO	3 : Muy Alta	Fisico	60.00	60.00	60.00	60.00	60.00	60.00	60.00	60.00	60.00	60.00	60.00	60.00	720.00
					Financiero S/.	2,500.00	0.00	0.00	3,500.00	0.00	0.00	2,500.00	0.00	0.00	0.00	0.00	0.00	8,500.00
AOI00136600260	PROCESAMIENTO DE INFORMACION DE LA CONSERVACION DEL SITIO ASPERO	150205 : SUPE PUERTO	036 : DOCUMENTO	3 : Muy Alta	Fisico	5.00	5.00	5.00	5.00	5.00	5.00	5.00	5.00	5.00	5.00	5.00	6.00	61.00
					Financiero S/.	0.00	2,500.00	0.00	1,000.00	0.00	2,500.00	0.00	0.00	0.00	2,500.00	0.00	2,500.00	11,000.00
AOI00136600261	GESTION DE LAS ACCIONES DE CONSERVACION Y RESTAURACION DEL DE LA SEDE Y EL SITIO CARAL	150204 : SUPE	036 : DOCUMENTO	3 : Muy Alta	Fisico	1.00	1.00	1.00	1.00	1.00	1.00	1.00	1.00	1.00	1.00	1.00	2.00	13.00
					Financiero S/.	31,633.00	32,480.11	35,836.51	31,633.00	31,633.00	31,633.00	31,633.00	31,633.00	31,633.00	28,050.00	31,633.00	31,633.00	381,063.62
AOI00136600262	CONSERVACION Y RESTAURACION DEL SITIO CARAL	150204 : SUPE	069 : M2	3 : Muy Alta	Fisico	340.00	360.00	210.00	200.00	205.00	215.00	195.00	205.00	215.00	195.00	205.00	205.00	2,750.00
					Financiero S/.	3,700.00	4,700.00	3,700.00	3,700.00	3,700.00	3,700.00	3,700.00	3,700.00	3,700.00	3,700.00	3,700.00	3,700.00	45,400.00
AOI00136600263	REGISTRO DE CONSERVACION Y RESTAURACION DEL SITIO CARAL	150204 : SUPE	036 : DOCUMENTO	3 : Muy Alta	Fisico	111.00	111.00	111.00	111.00	111.00	111.00	111.00	111.00	111.00	111.00	111.00	111.00	1,332.00
					Financiero S/.	5,483.00	0.00	5,000.00	0.00	500.00	5,000.00	0.00	0.00	5,000.00	0.00	0.00	45,321.38	66,304.38
AOI00136600264	PROCESAMIENTO DE INFORMACION DE LA CONSERVACION DEL SITIO CARAL	150204 : SUPE	036 : DOCUMENTO	3 : Muy Alta	Fisico	15.00	15.00	15.00	15.00	15.00	15.00	15.00	15.00	15.00	15.00	15.00	16.00	181.00
					Financiero S/.	2,600.00	500.00	1,600.00	500.00	2,000.00	2,300.00	2,600.00	2,600.00	2,681.00	0.00	0.00	5,621.00	23,002.00
AOI00136600265	GESTION DE LAS ACCIONES DE CONSERVACION Y RESTAURACION DEL SITIO VICHAMA	150812 : VEGUETA	036 : DOCUMENTO	3 : Muy Alta	Fisico	1.00	1.00	1.00	1.00	1.00	1.00	1.00	1.00	1.00	1.00	1.00	2.00	13.00
					Financiero S/.	9,778.00	0.00	4,778.00	2,500.00	1,778.00	0.00	2,197.00	2,004.00	0.00	0.00	12,778.00	0.00	35,813.00
AOI00136600266	CONSERVACION Y RESTAURACION DEL SITIO VICHAMA	150812 : VEGUETA	069 : M2	3 : Muy Alta	Fisico	205.00	205.00	132.00	117.00	117.00	117.00	147.00	127.00	127.00	127.00	127.00	147.00	1,695.00
					Financiero S/.	0.00	6,000.00	0.00	0.00	0.00	4,550.00	3,197.00	1,000.00	1,000.00	0.00	0.00	0.00	15,747.00
AOI00136600267	REGISTRO DE CONSERVACION Y RESTAURACION DEL SITIO VICHAMA	150812 : VEGUETA	036 : DOCUMENTO	3 : Muy Alta	Fisico	67.00	67.00	67.00	67.00	67.00	67.00	67.00	67.00	67.00	67.00	67.00	67.00	804.00
					Financiero S/.	0.00	0.00	0.00	6,000.00	0.00	0.00	2,000.00	2,000.00	0.00	7,554.00	0.00	0.00	17,554.00
AOI00136600268	PROCESAMIENTO DE INFORMACION DE LA CONSERVACION Y RESTAURACION DEL SITIO VICHAMA	150812 : VEGUETA	036 : DOCUMENTO	3 : Muy Alta	Fisico	5.00	5.00	5.00	5.00	5.00	5.00	5.00	5.00	5.00	5.00	5.00	6.00	61.00
					Financiero S/.	0.00	0.00	0.00	0.00	0.00	6,800.00	1,000.00	1,000.00	1,000.00	0.00	0.00	10,850.00	20,650.00
AOI00136600269	GESTION DE LAS ACCIONES DE CONSERVACION Y RESTAURACION DEL SITIO ALLPACOTO	150204 : SUPE	036 : DOCUMENTO	3 : Muy Alta	Fisico	1.00	1.00	1.00	1.00	1.00	1.00	1.00	1.00	1.00	1.00	1.00	2.00	13.00
					Financiero S/.	1,383.00	0.00	1,383.00	0.00	1,383.00	3,383.00	0.00	3,383.00	3,383.00	0.00	6,697.00	4,278.00	25,273.00
AOI00136600270	CONSERVACION Y RESTAURACION DEL SITIO ALLPACOTO	150204 : SUPE	069 : M2	3 : Muy Alta	Fisico	95.00	104.00	59.00	84.00	54.00	64.00	64.00	89.00	59.00	64.00	64.00	85.00	885.00
					Financiero S/.	0.00	0.00	4,109.66	0.00	0.00	1,500.00	0.00	0.00	1,000.00	0.00	0.00	27.00	6,636.66
AOI00136600271	REGISTRO DE CONSERVACION Y RESTAURACION DEL SITIO ALLPACOTO	150204 : SUPE	036 : DOCUMENTO	3 : Muy Alta	Fisico	29.00	29.00	29.00	29.00	29.00	29.00	29.00	29.00	29.00	29.00	29.00	29.00	348.00
					Financiero S/.	0.00	3,383.00	0.00	3,383.00	0.00	500.00	1,500.00	0.00	0.00	1,500.00	0.00	2,000.00	12,266.00
AOI00136600272	PROCESAMIENTO DE INFORMACION DE LA CONSERVACION DEL SITIO ALLPACOTO	150204 : SUPE	036 : DOCUMENTO	3 : Muy Alta	Fisico	3.00	3.00	3.00	3.00	3.00	3.00	3.00	3.00	3.00	3.00	3.00	4.00	37.00
					Financiero S/.	0.00	0.00	1,000.00	0.00	0.00	1,500.00	0.00	0.00	1,000.34	0.00	0.00	0.00	3,500.34
AOI00136600273	GESTION DE LAS ACCIONES DE CONSERVACION Y RESTAURACION DEL SITIO PUEBLO NUEVO	150204 : SUPE	036 : DOCUMENTO	3 : Muy Alta	Fisico	1.00	1.00	1.00	1.00	1.00	1.00	1.00	1.00	1.00	1.00	1.00	2.00	13.00
					Financiero S/.	4,214.00	2,714.00	2,714.00	2,714.00	2,714.00	1,230.00	2,500.00	2,500.00	2,500.00	2,500.00	2,500.00	7,886.00	36,686.00
AOI00136600274	CONSERVACION Y RESTAURACION DEL SITIO PUEBLO NUEVO	150204 : SUPE	069 : M2	3 : Muy Alta	Fisico	95.00	104.00	59.00	84.00	54.00	64.00	64.00	89.00	59.00	64.00	64.00	85.00	885.00
					Financiero S/.	0.00	2,500.00	0.00	0.00	4,500.00	0.00	0.00	500.00	0.00	0.00	0.00	3,035.00	10,535.00
AOI00136600275	REGISTRO DE CONSERVACION Y RESTAURACION DEL SITIO PUEBLO NUEVO	150204 : SUPE	036 : DOCUMENTO	3 : Muy Alta	Fisico	30.00	30.00	30.00	30.00	30.00	30.00	30.00	30.00	30.00	30.00	30.00	30.00	360.00
					Financiero S/.	0.00	3,375.00	0.00	0.00	2,500.00	0.00	0.00	2,500.00	0.00	0.00	0.00	128.73	8,503.73
AOI00136600276	PROCESAMIENTO DE INFORMACION DE LA CONSERVACION DEL SITIO PUEBLO NUEVO	150204 : SUPE	036 : DOCUMENTO	3 : Muy Alta	Fisico	3.00	3.00	3.00	3.00	3.00	3.00	3.00	3.00	3.00	3.00	3.00	4.00	37.00
					Financiero S/.	0.00	1,000.00	7,828.27	0.00	0.00	2,500.00	0.00	0.00	2,500.00	0.00	0.00	0.00	13,828.27
AOI00136600277	GESTION DE LAS ACCIONES DE CONSERVACION Y RESTAURACION DEL SITIO LURIHUASI	150204 : SUPE	036 : DOCUMENTO	3 : Muy Alta	Fisico	1.00	1.00	1.00	1.00	1.00	1.00	1.00	1.00	1.00	1.00	1.00	2.00	13.00
					Financiero S/.	3,000.00	2,003.17	4,676.21	0.00	3,000.00	0.00	4,234.00	0.00	3,000.00	3,000.00	3,000.00	2,906.00	28,819.38
AOI00136600278	CONSERVACION Y RESTAURACION DEL SITIO LURIHUASI	150204 : SUPE	069 : M2	3 : Muy Alta	Fisico	125.00	141.00	121.00	91.00	101.00	121.00	96.00	106.00	126.00	96.00	106.00	120.00	1,350.00
					Financiero S/.	634.00	634.00	634.00	634.00	634.00	634.00	634.00	634.00	634.00	634.00	634.00	634.00	7,608.00
AOI00136600279	REGISTRO DE CONSERVACION Y RESTAURACION DEL SITIO LURIHUASI	150204 : SUPE	036 : DOCUMENTO	3 : Muy Alta	Fisico	50.00	50.00	50.00	50.00	50.00	50.00	50.00	50.00	50.00	50.00	50.00	50.00	600.00
					Financiero S/.	0.00	2,500.00	0.00	1,000.00	0.00	1,000.00	0.00	3,000.00	0.00	0.00	0.00	0.00	7,500.00
AOI00136600280	PROCESAMIENTO DE INFORMACION DE LA CONSERVACION DEL SITIO LURIHUASI	150204 : SUPE	036 : DOCUMENTO	3 : Muy Alta	Fisico	5.00	5.00	5.00	5.00	5.00	5.00	5.00	5.00	5.00	5.00	5.00	6.00	61.00
					Financiero S/.	0.00	0.00	0.00	2,500.00	0.00	0.00	2,500.00	0.62	0.00	2,500.00	3,744.00	0.00	11,244.62
AOI00136600281	GESTION DE LAS ACCIONES DE CONSERVACION Y RESTAURACION DEL SITIO MIRAYA	150204 : SUPE	036 : DOCUMENTO	3 : Muy Alta	Fisico	1.00	1.00	1.00	1.00	1.00	1.00	1.00	1.00	1.00	1.00	1.00	2.00	13.00
					Financiero S/.	3,500.00	3,500.00	3,500.00	3,500.00	3,500.00	2,500.00	7,862.00	6,062.00	0.00	329.00	0.00	0.00	34,253.00
AOI00136600282	CONSERVACION Y RESTAURACION DEL SITIO MIRAYA	150204 : SUPE	069 : M2	3 : Muy Alta	Fisico	125.00	141.00	121.00	91.00	101.00	121.00	96.00	106.00	126.00	96.00	106.00	120.00	1,350.00
					Financiero S/.	0.00	0.00	500.00	0.00	0.00	2,000.00	2,361.00	0.00	2,500.00	0.00	0.00	0.00	7,361.00
AOI00136600283	REGISTRO DE CONSERVACION Y RESTAURACION DEL SITIO MIRAYA	150204 : SUPE	036 : DOCUMENTO	3 : Muy Alta	Fisico	50.00	50.00	50.00	50.00	50.00	50.00	50.00	50.00	50.00	50.00	50.00	50.00	600.00
					Financiero S/.	0.00	0.00	3,000.00	0.00	0.00	1,500.00	0.00	0.00	1,500.00	0.00	0.00	0.00	6,000.00
AOI00136600284	PROCESAMIENTO DE INFORMACION DE LA CONSERVACION DEL SITIO MIRAYA	150204 : SUPE	036 : DOCUMENTO	3 : Muy Alta	Fisico	5.00	5.00	5.00	5.00	5.00	5.00	5.00	5.00	5.00	5.00	5.00	6.00	61.00
					Financiero S/.	0.00	0.00	346.00	0.00	0.00	0.00	300.00	0.00	0.00	0.00	0.00	0.00	646.00
AOI00136600285	GESTION DE LAS ACCIONES DE CONSERVACION Y RESTAURACION DEL SITIO CHUPACIGARRO	150204 : SUPE	036 : DOCUMENTO	3 : Muy Alta	Fisico	1.00	1.00	1.00	1.00	1.00	1.00	1.00	1.00	1.00	1.00	1.00	2.00	13.00
					Financiero S/.	300.00	300.00	530.00	300.00	300.00	300.00	0.00	0.00	0.00	0.00	0.00	0.00	2,030.00
AOI00136600286	CONSERVACION Y RESTAURACION DEL SITIO CHUPACIGARRO	150204 : SUPE	069 : M2	3 : Muy Alta	Fisico	60.00	56.00	52.00	46.00	42.00	51.00	47.00	41.00	52.00	46.00	42.00	45.00	580.00
					Financiero S/.	0.00	0.00	0.00	0.00	0.00	0.00	0.00	0.00	0.00	0.00	376.00	0.00	376.00
AOI00136600287	REGISTRO DE CONSERVACION Y RESTAURACION DEL SITIO CHUPACIGARRO	150204 : SUPE	036 : DOCUMENTO	3 : Muy Alta	Fisico	17.00	17.00	17.00	17.00	17.00	17.00	17.00	17.00	17.00	17.00	17.00	17.00	204.00
					Financiero S/.	0.00	2

AOI00136600296	PROCESAMIENTO DE INFORMACION DE LA CONSERVACION DEL SITIO PIEDRA PARADA	150204 : SUPE	036 : DOCUMENTO	3 : Muy Alta	Fisico	0.00	0.00	0.00	0.00	0.00	0.00	2.00	2.00	2.00	2.00	2.00	3.00	13.00
					Financiero S/.	0.00	0.00	0.00	0.00	0.00	0.00	800.00	0.00	0.00	0.00	0.00	0.00	800.00
AOI00136600298	GESTION DE LAS ACCIONES DE CONSERVACION Y RESTAURACION DEL SITIO EL MOLINO	150204 : SUPE	036 : DOCUMENTO	3 : Muy Alta	Fisico	1.00	1.00	1.00	1.00	1.00	1.00	1.00	1.00	1.00	1.00	1.00	2.00	13.00
					Financiero S/.	0.00	1,000.00	1,000.00	0.00	1,600.00	0.00	145.00	0.00	1,637.00	0.00	0.00	1,935.00	7,317.00
AOI00136600299	CONSERVACION Y RESTAURACION DEL SITIO EL MOLINO	150204 : SUPE	069 : M2	3 : Muy Alta	Fisico	55.00	60.00	52.00	42.00	45.00	52.00	42.00	45.00	52.00	42.00	45.00	50.00	582.00
					Financiero S/.	0.00	0.00	1,000.00	0.00	0.00	1,637.00	0.00	0.00	0.00	1,637.00	0.00	0.00	4,274.00
AOI00136600300	REGISTRO DE CONSERVACION Y RESTAURACION DEL SITIO EL MOLINO	150204 : SUPE	036 : DOCUMENTO	3 : Muy Alta	Fisico	29.00	29.00	29.00	29.00	29.00	29.00	29.00	29.00	29.00	29.00	29.00	29.00	348.00
					Financiero S/.	0.00	1,000.00	0.00	1,100.00	0.00	0.00	1,937.00	0.00	0.00	0.00	537.00	0.00	4,574.00
AOI00136600301	PROCESAMIENTO DE INFORMACION DE LA CONSERVACION DEL SITIO EL MOLINO	150204 : SUPE	036 : DOCUMENTO	3 : Muy Alta	Fisico	1.00	1.00	1.00	1.00	1.00	1.00	1.00	1.00	1.00	1.00	1.00	2.00	13.00
					Financiero S/.	0.00	0.00	1,000.00	1,180.00	0.00	0.00	0.00	480.00	0.00	0.00	0.00	1,168.00	3,828.00
AOI00136600353	GESTIÓN DE LAS ACCIONES DE INVESTIGACIÓN DEL SITIO PEÑICO	150806 : HUAURA	036 : DOCUMENTO	3 : Muy Alta	Fisico	1.00	1.00	1.00	1.00	1.00	1.00	1.00	1.00	1.00	1.00	1.00	3.00	14.00
					Financiero S/.	21,566.00	13,566.00	13,568.00	0.00	8,000.00	34,000.00	693.00	17,851.00	0.00	0.00	0.00	0.00	109,244.00
AOI00136600354	EXCAVACIÓN ARQUEOLÓGICA DEL SITIO PEÑICO	150806 : HUAURA	070 : M3	3 : Muy Alta	Fisico	10.00	9.00	10.00	9.00	10.00	9.00	10.00	9.00	10.00	9.00	10.00	9.00	114.00
					Financiero S/.	1,220.00	9,220.00	1,220.00	1,220.00	1,220.00	22,000.00	1,220.00	1,220.00	100.00	0.00	0.00	0.00	38,640.00
AOI00136600355	REGISTRO DE LA INVESTIGACIÓN ARQUEOLÓGICA EN EL SITIO PEÑICO	150806 : HUAURA	036 : DOCUMENTO	3 : Muy Alta	Fisico	37.00	41.00	37.00	41.00	37.00	41.00	37.00	41.00	37.00	41.00	37.00	41.00	468.00
					Financiero S/.	0.00	0.00	0.00	0.00	0.00	0.00	4,000.00	0.00	0.00	0.00	4,000.00	1,513.00	9,513.00
AOI00136600356	PROCESAMIENTO DE INFORMACIÓN DE LA INVESTIGACIÓN DEL SITIO PEÑICO	150806 : HUAURA	036 : DOCUMENTO	3 : Muy Alta	Fisico	2.00	2.00	2.00	2.00	2.00	2.00	2.00	2.00	2.00	2.00	2.00	3.00	25.00
					Financiero S/.	0.00	0.00	0.00	8,000.00	0.00	0.00	0.00	2,000.00	0.00	0.00	0.00	2,000.00	12,000.00
AOI00136600357	GESTIÓN DE LAS ACCIONES DE CONSERVACIÓN Y RESTAURACIÓN DEL SITIO PEÑICO	150806 : HUAURA	036 : DOCUMENTO	3 : Muy Alta	Fisico	0.00	0.00	0.00	0.00	0.00	0.00	0.00	0.00	0.00	0.00	0.00	0.00	0.00
					Financiero S/.	0.00	0.00	0.00	0.00	0.00	0.00	0.00	0.00	0.00	0.00	0.00	0.00	0.00
AOI00136600358	CONSERVACIÓN Y RESTAURACIÓN DEL SITIO PEÑICO	150806 : HUAURA	069 : M2	3 : Muy Alta	Fisico	95.00	104.00	59.00	84.00	54.00	64.00	64.00	89.00	59.00	64.00	64.00	85.00	885.00
					Financiero S/.	1,137.00	1,137.00	1,134.00	0.00	0.00	0.00	0.00	0.00	0.00	0.00	0.00	3.00	3,411.00
AOI00136600359	REGISTRO DE CONSERVACIÓN Y RESTAURACIÓN DEL SITIO PEÑICO	150806 : HUAURA	036 : DOCUMENTO	3 : Muy Alta	Fisico	0.00	0.00	0.00	0.00	0.00	0.00	0.00	0.00	0.00	0.00	0.00	0.00	0.00
					Financiero S/.	0.00	0.00	0.00	0.00	0.00	0.00	0.00	0.00	0.00	0.00	0.00	0.00	0.00
AOI00136600360	PROCESAMIENTO DE INFORMACIÓN DE LA CONSERVACIÓN DEL SITIO PEÑICO	150806 : HUAURA	036 : DOCUMENTO	3 : Muy Alta	Fisico	0.00	0.00	0.00	0.00	0.00	0.00	0.00	0.00	0.00	0.00	0.00	0.00	0.00
					Financiero S/.	0.00	0.00	0.00	0.00	0.00	0.00	0.00	0.00	0.00	0.00	0.00	0.00	0.00
AOI00136600367	GESTIÓN DE LAS ACCIONES DE INVESTIGACIÓN DEL SITIO PEÑICO.	150806 : HUAURA	036 : DOCUMENTO	3 : Muy Alta	Fisico	0.00	0.00	0.00	0.00	0.00	0.00	0.00	0.00	0.00	0.00	0.00	0.00	0.00
					Financiero S/.	0.00	0.00	0.00	0.00	0.00	0.00	0.00	0.00	0.00	0.00	0.00	0.00	0.00
AOI00136600368	EXCAVACIÓN ARQUEOLÓGICA DEL SITIO PEÑICO.	150806 : HUAURA	070 : M3	3 : Muy Alta	Fisico	0.00	0.00	0.00	0.00	0.00	0.00	0.00	0.00	0.00	0.00	0.00	0.00	0.00
					Financiero S/.	0.00	0.00	0.00	0.00	0.00	0.00	0.00	0.00	0.00	0.00	0.00	0.00	0.00
AOI00136600369	REGISTRO DE LA INVESTIGACIÓN ARQUEOLÓGICA EN EL SITIO PEÑICO.	150806 : HUAURA	036 : DOCUMENTO	3 : Muy Alta	Fisico	0.00	0.00	0.00	0.00	0.00	0.00	0.00	0.00	0.00	0.00	0.00	0.00	0.00
					Financiero S/.	0.00	0.00	0.00	0.00	0.00	0.00	0.00	0.00	0.00	0.00	0.00	0.00	0.00
AOI00136600370	PROCESAMIENTO DE INFORMACIÓN DE LA INVESTIGACIÓN DEL SITIO PEÑICO.	150806 : HUAURA	036 : DOCUMENTO	3 : Muy Alta	Fisico	0.00	0.00	0.00	0.00	0.00	0.00	0.00	0.00	0.00	0.00	0.00	0.00	0.00
					Financiero S/.	0.00	0.00	0.00	0.00	0.00	0.00	0.00	0.00	0.00	0.00	0.00	0.00	0.00
AOI00136600371	ACCIONES DE CONSERVACIÓN ANTE INTENSAS LLUVIAS POR EL FENÓMENO DEL NIÑO DEL SITIO ASPERO.	150204 : SUPE	069 : M2	3 : Muy Alta	Fisico	0.00	0.00	0.00	0.00	0.00	0.00	0.00	1.00	2.00	2.00	2.00	2.00	9.00
					Financiero S/.	0.00	0.00	0.00	0.00	0.00	0.00	0.00	0.00	38,000.00	52,000.00	65,000.00	247,403.00	402,403.00
AOI00136600372	ACCIONES DE CONSERVACIÓN ANTE INTENSAS LLUVIAS POR EL FENÓMENO DEL NIÑO DEL SITIO CARAL.	150204 : SUPE	069 : M2	3 : Muy Alta	Fisico	0.00	0.00	0.00	0.00	0.00	0.00	0.00	1.00	2.00	2.00	2.00	2.00	9.00
					Financiero S/.	0.00	0.00	0.00	0.00	0.00	0.00	0.00	32,500.00	25,000.00	45,000.00	78,000.00	49,226.00	229,726.00
AOI00136600373	ACCIONES DE CONSERVACIÓN ANTE INTENSAS LLUVIAS POR EL FENÓMENO DEL NIÑO DEL SITIO VICHAMA.	150812 : VEGUETA	069 : M2	3 : Muy Alta	Fisico	0.00	0.00	0.00	0.00	0.00	0.00	0.00	1.00	2.00	2.00	2.00	2.00	9.00
					Financiero S/.	0.00	0.00	0.00	0.00	0.00	0.00	0.00	5,000.00	25,000.00	20,000.00	115,000.00	148,672.00	313,672.00
AOI00136600374	ACCIONES DE CONSERVACIÓN ANTE INTENSAS LLUVIAS POR EL FENÓMENO DEL NIÑO DEL SITIO ALLPACOTO.	150204 : SUPE	069 : M2	3 : Muy Alta	Fisico	0.00	0.00	0.00	0.00	0.00	0.00	0.00	1.00	2.00	2.00	2.00	2.00	9.00
					Financiero S/.	0.00	0.00	0.00	0.00	0.00	0.00	0.00	0.00	10,000.00	20,000.00	75,000.00	194,885.00	299,885.00
AOI00136600375	ACCIONES DE CONSERVACIÓN ANTE INTENSAS LLUVIAS POR EL FENÓMENO DEL NIÑO DEL SITIO PUEBLO NUEVO.	150204 : SUPE	069 : M2	3 : Muy Alta	Fisico	0.00	0.00	0.00	0.00	0.00	0.00	0.00	1.00	2.00	2.00	2.00	2.00	9.00
					Financiero S/.	0.00	0.00	0.00	0.00	0.00	0.00	0.00	0.00	40,000.00	52,000.00	125,000.00	163,108.00	380,108.00
AOI00136600376	ACCIONES DE CONSERVACIÓN ANTE INTENSAS LLUVIAS POR EL FENÓMENO DEL NIÑO DEL SITIO LURIHUASI.	150204 : SUPE	069 : M2	3 : Muy Alta	Fisico	0.00	0.00	0.00	0.00	0.00	0.00	0.00	1.00	2.00	2.00	2.00	2.00	9.00
					Financiero S/.	0.00	0.00	0.00	0.00	0.00	0.00	0.00	0.00	10,000.00	20,000.00	75,000.00	206,608.00	311,608.00
AOI00136600377	GESTION DE LAS ACCIONES DE CONSERVACIÓN Y RESTAURACIÓN DEL SITIO PEÑICO.	150806 : HUAURA	036 : DOCUMENTO	3 : Muy Alta	Fisico	0.00	0.00	0.00	0.00	0.00	0.00	0.00	0.00	0.00	0.00	0.00	0.00	0.00
					Financiero S/.	0.00	0.00	0.00	0.00	0.00	0.00	0.00	0.00	0.00	0.00	0.00	0.00	0.00
AOI00136600378	CONSERVACIÓN Y RESTAURACIÓN DEL SITIO PEÑICO.	150806 : HUAURA	069 : M2	3 : Muy Alta	Fisico	0.00	0.00	0.00	0.00	0.00	0.00	0.00	0.00	0.00	0.00	0.00	0.00	0.00
					Financiero S/.	0.00	0.00	0.00	0.00	0.00	0.00	0.00	0.00	0.00	0.00	0.00	0.00	0.00
AOI00136600379	REGISTRO DE CONSERVACIÓN Y RESTAURACIÓN DEL SITIO PEÑICO.	150806 : HUAURA	036 : DOCUMENTO	3 : Muy Alta	Fisico	0.00	0.00	0.00	0.00	0.00	0.00	0.00	0.00	0.00	0.00	0.00	0.00	0.00
					Financiero S/.	0.00	0.00	0.00	0.00	0.00	0.00	0.00	0.00	0.00	0.00	0.00	0.00	0.00
AOI00136600380	PROCESAMIENTO DE INFORMACIÓN DE LA CONSERVACIÓN DEL SITIO PEÑICO.	150806 : HUAURA	036 : DOCUMENTO	3 : Muy Alta	Fisico	0.00	0.00	0.00	0.00	0.00	0.00	0.00	0.00	0.00	0.00	0.00	0.00	0.00
					Financiero S/.	0.00	0.00	0.00	0.00	0.00	0.00	0.00	0.00	0.00	0.00	0.00	0.00	0.00

Unidad Ejecutora : 001366 - ZONA ARQUEOLOGICA CARAL
Centro de Costo: 07.02 - UNIDAD DE GEOGRAFÍA

OEI.11 OPTIMIZAR LA PREVENCIÓN DE LA AFECTACIÓN DEL PATRIMONIO CULTURAL DE LA NACIÓN

AEI.11.04 PROTECCIÓN PERMANENTE A LOS BIENES DEL PATRIMONIO CULTURAL DE LA NACIÓN A FAVOR DE LA CIUDADANÍA.

COD.	Actividad Operativa / Inversiones	Ubigeo	U.M.	Prioridad	Meta	PROGRAMACION												Total Anual
						1	2	3	4	5	6	7	8	9	10	11	12	
AOI00136600326	GESTIÓN DE LA UNIDAD DE GEOGRAFÍA	150114 : LA MOLINA	036 : DOCUMENTO	3 : Muy Alta	Fisico	5.00	5.00	5.00	5.00	5.00	5.00	5.00	5.00	5.00	5.00	5.00	6.00	61.00
					Financiero S/.	2,300.00	1,800.00	1,800.00	2,000.00	4,200.00	4,000.00	4,800.00	4,000.00	4,500.00	6,100.00	4,000.00	1,465.00	40,965.00
AOI00136600327	ACTUALIZACIÓN DEL SISTEMA DE INFORMACIÓN GEOGRÁFICA	150114 : LA MOLINA	036 : DOCUMENTO	3 : Muy Alta	Fisico	20.00	28.00	28.00	30.00	28.00	28.00	28.00	28.00	28.00	28.00	28.00	20.00	322.00
					Financiero S/.	0.00	0.00	0.00	0.00	1,900.00	0.00	2,000.00	0.00	5,000.00	0.00	6,100.00	0.00	15,000.00

Unidad Ejecutora : 001366 - ZONA ARQUEOLOGICA CARAL
Centro de Costo: 07.03 - UNIDAD DE GEOMÁTICA

OEI.11 OPTIMIZAR LA PREVENCIÓN DE LA AFECTACIÓN DEL PATRIMONIO CULTURAL DE LA NACIÓN

AEI.11.04 PROTECCIÓN PERMANENTE A LOS BIENES DEL PATRIMONIO CULTURAL DE LA NACIÓN A FAVOR DE LA CIUDADANÍA.

COD.	Actividad Operativa / Inversiones	Ubigeo	U.M.	Prioridad	Meta	PROGRAMACION												Total Anual
						1	2	3	4	5	6	7	8	9	10	11	12	
AOI00136600328	GESTION DE PROCESAMIENTO GEOESPACIAL	150205 : SUPE PUERTO	036 : DOCUMENTO	3 : Muy Alta	Fisico	4.00	2.00	3.00	2.00	2.00	3.00	2.00	2.00	3.00	2.00	2.00	6.00	33.00
					Financiero S/.	1,000.00	1,000.00	1,000.00	1,000.00	1,000.00	1,000.00	1,000.00	1,000.00	1,000.00	1,000.00	1,000.00	1,000.00	12,000.00
AOI00136600329	SISTEMATIZACION CAD / GIS (DIGITALIZACION)	150205 : SUPE PUERTO	036 : DOCUMENTO	3 : Muy Alta	Fisico	180.00	180.00	180.00	180.00	180.00	180.00	180.00	180.00	180.00	180.00	180.00	180.00	2,160.00
					Financiero S/.	2,300.00	1,800.00	1,800.00	2,000.00	2,000.00	913.00	3,713.00	3,413.00	3,413.00	5,013.00	2,913.00	2,913.00	32,191.00
AOI00136600330	ELABORACION DE PLANOS ARQUITECTONICOS	150205 : SUPE PUERTO	036 : DOCUMENTO	3 : Muy Alta	Fisico	3.00	3.00	3.00	3.00	3.00	3.00	3.00	3.00	3.00	3.00	3.00	3.00	36.00
					Financiero S/.	1,100.00	1,100.00	1,100.00	1,100.00	1,100.00	500.00	500.00	500.00	500.00	500.00	500.00	1,000.00	9,500.00
AOI00136600331	ELABORACION DEL LEVANTAMIENTO TOPOGRAFICO EN LAS SEDES ARQUEOLÓGICAS DE CARAL, ASPERO Y VICHAMA	150204 : SUPE	069 : M2	3 : Muy Alta	Fisico	46,000.00	46,000.00	46,000.00	46,000.00	46,000.00	46,000.00	46,000.00	46,000.00	46,000.00	46,000.00	46,000.00	46,000.00	552,000.00
					Financiero S/.	1,100.00	1,600.00	1,100.00	2,100.00	1,600.00	750.00	2,000.00	1,000.00	1,500.00	2,000.00	11,000.00	6,912.00	32,662.00
AOI00136600332	EJECUCION DEL ANALISIS Y PROCESAMIENTO GEODESICO Y FOTOGRAMETRIA PARA LAS SEDES DE CARAL, ASPERO Y VICHAMA	150204 : SUPE	036 : DOCUMENTO	3 : Muy Alta	Fisico	17.00	17.00	17.00	17.00	17.00	17.00	17.00	17.00	17.00	17.00	17.00	17.00	204.00
					Financiero S/.	0.00	500.00	0.00	500.00	500.00	0.00	500.00	0.00	500.00	500.00	5,000.00	0.00	8,000.00

Unidad Ejecutora : 001366 - ZONA ARQUEOLOGICA CARAL
Centro de Costo: 08.01 - SUBDIRECCIÓN DE PROYECCIÓN DEL PATRIMONIO CULTURAL

OEI.10 FORTALECER LA APROPIACIÓN SOCIAL Y SALVAGUARDA DEL PATRIMONIO COMO PARTE DE LA IDENTIDAD CULTURAL DE LA POBLACIÓN Y SU TERRITORIO

AEI.10.01 SENSIBILIZACIÓN E INFORMACIÓN PERMANENTE SOBRE CONOCIMIENTOS Y PRÁCTICAS PARA LA APROPIACIÓN SOCIAL Y USO SOSTENIBLE DEL PATRIMONIO CULTURAL ORIENTADA A LA CIUDADANÍA

COD.	Actividad Operativa / Inversiones	Ubigeo	U.M.	Prioridad	Meta	PROGRAMACION												Total Anual
						1	2	3	4	5	6	7	8	9	10	11	12	
AOI00136600333	PLANIFICACIÓN, ORGANIZACIÓN, DIRECCIÓN Y CONTROL DE LAS ACTIVIDADES DE LA SPPC	150114 : LA MOLINA	248 : REPORTE	3 : Muy Alta	Fisico	1.00	1.00	1.00	1.00	1.00	1.00	1.00	1.00	1.00	1.00	1.00	1.00	12.00
					Financiero S/.	10,287.00	10,287.00	10,587.00	17,007.00	10,364.00	10,364.00	10,364.00	10,664.00	10,364.00	10,664.00	10,364.00	13,664.00	134,980.00
AOI00136600334	PRESENTACIÓN DE EXPOSICIONES MUSEOGRÁFICAS, FORTALECIMIENTO DE LOS MUSEOS COMUNITARIOS Y EVENTOS	150114 : LA MOLINA	048 : EVENTO CULTURAL	3 : Muy Alta	Fisico	0.00	0.00	1.00	0.00	2.00	2.00	2.00	1.00	1.00	1.00	2.00	0.00	12.00
					Financiero S/.	7,186.00	9,186.00	9,186.00	7,186.00	7,265.00	60,380.00	7,265.00	67,092.00	10,265.00	39,469.00	10,265.00	7,565.00	242,310.00
AOI00136600335	MUSEALIZACIÓN DE SITIOS ARQUEOLÓGICOS	150205 : SUPE PUERTO	363 : ACTIVIDAD EFECTUADA	3 : Muy Alta	Fisico	0.00	0.00	3.00	0.00	0.00	0.00	2.00	1.00	0.00	1.00	1.00	1.00	9.00
					Financiero S/.	8,424.67	0.00	6,686.00	1,200.00	0.00	1,200.00	7,919.21	9,751.00	14,186.00	1,226.00	0.00	0.00	50,592.88
AOI00136600337	EJECUCIÓN DE EVENTOS Y MERCADEO CULTURAL	150114 : LA MOLINA	048 : EVENTO CULTURAL	3 : Muy Alta	Fisico	1.00	1.00	1.00	1.00	1.00	2.00	1.00	2.00	1.00	2.00	1.00	1.00	15.00
					Financiero S/.	0.00	0.00	0.00	0.00	3,613.00	0.00	0.00	3,613.00	0.00	0.00	0.00	0.00	7,226.00
AOI00136600338	EDICIÓN DE LIBROS ILUSTRADOS Y DISEÑO DE MATERIAL GRÁFICO	150114 : LA MOLINA	097 : PUBLICACION	3 : Muy Alta	Fisico	0.00	0.00	0.00	1.00	0.00	0.00	0.00	1.00	0.00	1.00	0.00	0.00	3.00
					Financiero S/.	3,613.00	3,613.00	3,613.00	3,613.00	12,616.16	3,913.00	11,313.00	24,313.00	6,313.00	500.00	7,068.17	3,913.00	84,401.33
AOI00136600339	PRODUCCIÓN DE RECUERDOS DE LA TRADICIÓN CARAL	150204 : SUPE	617 : PRODUCTO	3 : Muy Alta	Fisico	0.00	0.00	7.00	0.00	4.00	4.00	0.00	5.00	2.00	6.00	0.00	2.00	30.00
					Financiero S/.	1,155.03	0.00	0.00	3,686.00	0.00	0.00	0.00	3,913.00	0.00	0.00	3,913.00	0.00	12,667.03
AOI00136600340	ADMINISTRACIÓN DEL PORTAL WEB INSTITUCIONAL	150114 : LA MOLINA	248 : REPORTE	3 : Muy Alta	Fisico	1.00	1.00	1.00	1.00	1.00	1.00	1.00	1.00	1.00	1.00	1.00	1.00	12.00
					Financiero S/.	0.00	3,686.00	3,686.00	0.00	0.00	0.00	0.00	3,913.00	0.00	3,913.00	0.00	3,913.00	19,111.00
AOI00136600341	ORGANIZACIÓN DEL PROGRAMA DE VIAJES EDUCATIVOS	150204 : SUPE	617 : PRODUCTO	3 : Muy Alta	Fisico	60.00	60.00	60.00	80.00	60.00	80.00	100.00	80.00	60.00	100.00	80.00	80.00	900.00
					Financiero S/.	4,686.00	0.00	3,537.30	5,372.00	0.00	0.00	0.00	0.00	0.00	0.00	0.00	3,948.70	17,544.00
AOI00136600342	MERCADEO CULTURAL Y PROMOCIÓN DE LOS DESTINOS DE LA RUTA CIVILIZACIÓN CARAL	150114 : LA MOLINA	060 : INFORME	3 : Muy Alta	Fisico	1.00	1.00	1.00	1.00	1.00	1.00	1.00	1.00	1.00	1.00	1.00	1.00	12.00
					Financiero S/.	0.00	2,686.00	0.00	0.00	5,186.00	0.00	0.00	1,028.00	0.00	3,913.00	0.00	0.00	12,813.00
AOI00136600343	ORGANIZACIÓN DE CONFERENCIAS DE PRENSA EN LIMA Y PROVINCIAS POR LA CONMEMORACIÓN DEL INICIO DE LOS TRABAJOS DE PUESTA EN VALOR DEL PATRIMONIO CULTURAL DE LOS SITIOS CIUDAD SAGRADA DE CARAL, ASPERO Y VICHAMA; Y LA INAUGURACIÓN DE EXPOSICIONES MUSEOGRÁFICAS	150114 : LA MOLINA	248 : REPORTE	3 : Muy Alta	Fisico	0.00	0.00	0.00	2.00	0.00	1.00	0.00	2.00	1.00	2.00	0.00	0.00	8.00
					Financiero S/.	3,683.00	0.00	0.00	0.00	3,683.00	0.00	4,000.00	4,000.00	4,000.00	4,000.00	4,000.00	4,000.00	31,366.00
AOI00136600344	PROGRAMA CARAL EN CASA	150114 : LA MOLINA	248 : REPORTE	3 : Muy Alta	Fisico	1.00	1.00	1.00	1.00	1.00	1.00	1.00	1.00	1.00	1.00	1.00	1.00	12.00
					Financiero S/.	0.00	0.00	1,000.00	7,772.00	0.00	2,686.00	2,686.00	2,400.00	2,686.00	2,686.00	5,086.00	0.00	27,002.00
AOI00136600345	DISEÑO Y DESARROLLO DE CONTENIDOS PARA LA DIFUSIÓN DE LA LABOR INSTITUCIONAL	150114 : LA MOLINA	248 : REPORTE	3 : Muy Alta	Fisico	1.00	1.00	1.00	1.00	1.00	1.00	1.00	1.00	1.00	1.00	1.00	1.00	12.00
					Financiero S/.	0.00	1,500.00	0.00	8,372.00	0.00	0.00	5,000.00	3,500.00	3,500.00	3,500.00	3,500.00	3,500.00	32,372.00
AOI00136600346	ACTUALIZACIÓN DEL PORTAL DE TRANSPARENCIA ESTÁNDAR	150114 : LA MOLINA	248 : REPORTE	3 : Muy Alta	Fisico	1.00	1.00	1.00	1.00	1.00	1.00	1.00	1.00	1.00	1.00	1.00	1.00	12.00
					Financiero S/.	3,686.00	0.00	0.00	0.00	0.00	0.00	3,913.00	0.00	3,913.00	3,913.00	3,913.00	0.00	19,338.00
AOI00136600347	ADMINISTRACIÓN DE LA TIENDA CARAL VIRTUAL (COMERCIO ELECTRÓNICO)	150114 : LA MOLINA	248 : REPORTE	3 : Muy Alta	Fisico	1.00	1.00	1.00	1.00	1.00	1.00	1.00	1.00	1.00	1.00	1.00	1.00	12.00
					Financiero S/.	2,500.00	3,686.00	3,686.00	589.54	233.76	617.46	2,500.00	2,500.00	2,500.00	2,500.00	0.00	2,500.00	23,812.76
AOI00136600348	ELABORACIÓN Y GESTIÓN DE LA PUBLICACIÓN DE TEXTOS PERIODÍSTICOS SOBRE LAS ACTIVIDADES INSTITUCIONALES	150114 : LA MOLINA	097 : PUBLICACION	3 : Muy Alta	Fisico	4.00	3.00	4.00	3.00	4.00	3.00	4.00	3.00	4.00	3.00	4.00	3.00	42.00
					Financiero S/.	0.00	0.00	10,872.00	0.00	0.00	0.00	2,500.00	2,500.00	2,500.00	2,500.00	2,500.00	2,500.00	25,872.00
AOI00136600349	ADMINISTRACIÓN DE LAS REDES SOCIALES INSTITUCIONALES	150114 : LA MOLINA	248 : REPORTE	3 : Muy Alta	Fisico	1.00	1.00	1.00	1.00	1.00	1.00	1.00	1.00	1.00	1.00	1.00	1.00	12.00
					Financiero S/.	0.00	4,186.00	0.00	0.00	0.00	8,372.00	0.00	0.00	0.00	0.00	0.00	0.00	12,558.00
AOI00136600384	PLANIFICACIÓN, ORGANIZACIÓN, DIRECCIÓN Y CONTROL DE LAS ACTIVIDADES DE LA SPPC PREVENCIÓN FENÓMENO DE EL NIÑO.	150114 : LA MOLINA	060 : INFORME	3 : Muy Alta	Fisico	0.00	0.00	0.00	0.00	0.00	0.00	0.00	1.00	1.00	1.00	1.00	1.00	5.00
					Financiero S/.	0.00	0.00	0.00	0.00	0.00	0.00	0.00	5,000.00	5,000.00	20,000.00	50,000.00	43,047.00	123,047.00

TOTAL FINANCIERO S/. 17,798,181.00

U.M. = Unidad de Medida.
Nota : La Prioridad se determinará en la Comisión de Planeamiento Estratégico

FIRMA

UNIDAD EJECUTORA 005:

MC NAYLAMP – LAMBAYEQUE

Anexo B-5
POI Anual con Programación Fisica y Financiera (Modificado)
Año : 2023

Periodo PEI : 2022 - 2026
Nivel de Gobierno : E - GOBIERNO NACIONAL
Sector : 03 - CULTURA
Pliego : 003 - M. DE CULTURA

Unidad Ejecutora : 001369 - MC- NAYLAMP - LAMBAYEQUE
Centro de Costo: 1.1 - DIRECCIÓN EJECUTIVA

OEI.13 FORTALECER LA GESTIÓN INSTITUCIONAL
AEI.13.03 GESTIÓN INSTITUCIONAL EFECTIVA DEL MINISTERIO DE CULTURA

COD.	Actividad Operativa / Inversiones	Ubigeo	U.M.	Prioridad	Meta	PROGRAMACION 1	2	3	4	5	6	7	8	9	10	11	12	Total Anual
AOI00136900049	GESTION ADMINISTRATIVA DE LA DIRECCION EJECUTIVA	140101 : CHICLAYO	001 : ACCION	3 : Muy Alta	Fisico	3.00	3.00	3.00	3.00	3.00	3.00	3.00	3.00	3.00	3.00	3.00	3.00	36.00
					Financiero S/.	10,080.00	10,080.00	10,080.00	9,680.00	9,680.00	9,670.00	10,000.00	9,467.00	9,467.00	9,447.00	9,847.00	13,248.00	120,746.00

Unidad Ejecutora : 001369 - MC- NAYLAMP - LAMBAYEQUE
Centro de Costo: 1.2 - OFICINA DE ADMINISTRACIÓN

OEI.13 FORTALECER LA GESTIÓN INSTITUCIONAL
AEI.13.03 GESTIÓN INSTITUCIONAL EFECTIVA DEL MINISTERIO DE CULTURA

COD.	Actividad Operativa / Inversiones	Ubigeo	U.M.	Prioridad	Meta	PROGRAMACION 1	2	3	4	5	6	7	8	9	10	11	12	Total Anual
AOI00136900050	GESTION DE LA ADMINISTRACION DE LA UNIDAD EJECUTORA 005	140101 : CHICLAYO	001 : ACCION	3 : Muy Alta	Fisico	8.00	8.00	8.00	8.00	8.00	8.00	8.00	8.00	8.00	8.00	8.00	8.00	96.00
					Financiero S/.	95,904.00	96,724.00	96,598.00	98,467.00	97,688.00	154,236.00	67,435.00	64,117.00	64,117.00	63,263.00	64,117.00	170,414.00	1,133,080.00

Unidad Ejecutora : 001369 - MC- NAYLAMP - LAMBAYEQUE
Centro de Costo: 1.3 - OFICINA DE ASESORÍA JURÍDICA

OEI.13 FORTALECER LA GESTIÓN INSTITUCIONAL
AEI.13.03 GESTIÓN INSTITUCIONAL EFECTIVA DEL MINISTERIO DE CULTURA

COD.	Actividad Operativa / Inversiones	Ubigeo	U.M.	Prioridad	Meta	PROGRAMACION 1	2	3	4	5	6	7	8	9	10	11	12	Total Anual
AOI00136900051	GESTION DE LA OFICINA DE ASESORIA JURIDICA UE005	140101 : CHICLAYO	001 : ACCION	3 : Muy Alta	Fisico	7.00	7.00	8.00	7.00	7.00	9.00	5.00	7.00	8.00	7.00	8.00	8.00	88.00
					Financiero S/.	11,530.00	11,530.00	11,530.00	11,340.00	11,340.00	11,340.00	11,981.00	11,381.00	11,381.00	11,381.00	11,381.00	14,130.00	140,245.00

Unidad Ejecutora : 001369 - MC- NAYLAMP - LAMBAYEQUE
Centro de Costo: 1.4 - OFICINA DE PLANEAMIENTO Y PRESUPUESTO

OEI.13 FORTALECER LA GESTIÓN INSTITUCIONAL
AEI.13.03 GESTIÓN INSTITUCIONAL EFECTIVA DEL MINISTERIO DE CULTURA

COD.	Actividad Operativa / Inversiones	Ubigeo	U.M.	Prioridad	Meta	PROGRAMACION 1	2	3	4	5	6	7	8	9	10	11	12	Total Anual
AOI00136900052	GESTION DE LA OFICINA DE PLANEAMIENTO Y PRESUPUESTO	140101 : CHICLAYO	060 : INFORME	3 : Muy Alta	Fisico	1.00	1.00	1.00	4.00	1.00	1.00	1.00	0.00	0.00	1.00	0.00	2.00	13.00
					Financiero S/.	3,600.00	3,600.00	3,600.00	3,500.00	3,500.00	3,480.00	3,500.00	3,721.00	3,610.00	3,610.00	3,610.00	3,538.00	42,869.00

Unidad Ejecutora : 001369 - MC- NAYLAMP - LAMBAYEQUE
Centro de Costo: 1.6 - OFICINA DE RECURSOS HUMANOS

OEI.13 FORTALECER LA GESTIÓN INSTITUCIONAL
AEI.13.03 GESTIÓN INSTITUCIONAL EFECTIVA DEL MINISTERIO DE CULTURA

COD.	Actividad Operativa / Inversiones	Ubigeo	U.M.	Prioridad	Meta	PROGRAMACION 1	2	3	4	5	6	7	8	9	10	11	12	Total Anual
AOI00136900053	ELABORACION DE PLANILLAS DE LOS PENSIONISTAS	140101 : CHICLAYO	137 : PLANILLA	3 : Muy Alta	Fisico	1.00	1.00	1.00	1.00	1.00	1.00	0.00	0.00	1.00	0.00	0.00	1.00	8.00
					Financiero S/.	2,530.00	1,960.00	1,890.00	1,890.00	1,890.00	1,890.00	2,486.00	1,886.00	1,886.00	1,886.00	1,886.00	1,715.00	23,795.00
AOI00136900054	ELABORACION DE PLANILLAS DE PERSONAL NOMBRADO	140101 : CHICLAYO	137 : PLANILLA	3 : Muy Alta	Fisico	0.00	0.00	0.00	0.00	0.00	0.00	0.00	0.00	0.00	0.00	0.00	0.00	0.00
					Financiero S/.	0.00	0.00	0.00	0.00	0.00	0.00	0.00	0.00	0.00	0.00	0.00	0.00	0.00
AOI00136900132	BONIFICACION EXCEPCIONAL PARA REACTIVACION ECONOMICA AL PERSONAL	140301 : LAMBAYEQUE	001 : ACCION	3 : Muy Alta	Fisico	0.00	0.00	0.00	0.00	0.00	0.00	0.00	0.00	0.00	0.00	0.00	1.00	1.00
					Financiero S/.	0.00	0.00	0.00	0.00	0.00	0.00	0.00	0.00	0.00	0.00	0.00	85,800.00	85,800.00

Unidad Ejecutora : 001369 - MC- NAYLAMP - LAMBAYEQUE
Centro de Costo: 1.7 - OFICINA DE GESTIÓN DE PROYECTOS DE INVERSIÓN

OEI.11 OPTIMIZAR LA PREVENCIÓN DE LA AFECTACIÓN DEL PATRIMONIO CULTURAL DE LA NACIÓN
AEI.11.04 PROTECCIÓN PERMANENTE A LOS BIENES DEL PATRIMONIO CULTURAL DE LA NACIÓN A FAVOR DE LA CIUDADANÍA.

COD.	Actividad Operativa / Inversiones	Ubigeo	U.M.	Prioridad	Meta	PROGRAMACION 1	2	3	4	5	6	7	8	9	10	11	12	Total Anual
AOI00136900113	EJECUCIÓN DE ACCIONES DE EMERGENCIA EN LOS SITIOS/MONUMENTOS ARQUEOLÓGICOS DE SU JURISDICCIÓN	140301 : LAMBAYEQUE	530 : BIEN	3 : Muy Alta	Fisico	0.00	0.00	0.00	29.00	0.00	0.00	0.00	0.00	0.00	0.00	0.00	0.00	29.00
					Financiero S/.	0.00	0.00	0.00	351,450.00	0.00	0.00	0.00	0.00	0.00	0.00	0.00	0.00	351,450.00
AOI00136900119	EJECUCIÓN DE ACCIONES DE EMERGENCIA EN LOS SITIOS/MONUMENTOS ARQUEOLÓGICOS DE LA JURISDICCION DEL MUSEO NACIONAL SICAN	140201 : FERRENAFE	530 : BIEN	3 : Muy Alta	Fisico	0.00	0.00	0.00	0.00	0.00	0.00	0.00	0.00	0.00	0.00	0.00	3.00	3.00
					Financiero S/.	0.00	0.00	0.00	0.00	0.00	0.00	0.00	231,624.00	0.00	446,696.00	472,944.00	241,322.00	1,392,586.00
AOI00136900120	INTERVENCIÓN EN LA INFRAESTRUCTURA Y EQUIPAMIENTO DEL MUSEO NACIONAL SICAN PARA MEJORAR LAS CONDICIONES DE SEGURIDAD Y CONSERVACIÓN DE LOS BIENES CULTURALES MUEBLES	140201 : FERRENAFE	065 : INTERVENCION	3 : Muy Alta	Fisico	0.00	0.00	0.00	0.00	0.00	0.00	0.00	0.00	0.00	0.00	0.00	1.00	0.00
					Financiero S/.	0.00	0.00	0.00	0.00	0.00	0.00	0.00	52,052.00	0.00	52,052.00	52,050.00	45,735.00	201,889.00
AOI00136900121	EJECUCIÓN DE ACCIONES DE EMERGENCIA EN LOS SITIOS/MONUMENTOS ARQUEOLÓGICOS DE LA JURISDICCION DEL MUSEO CHOTUNA CHORNANCAP	140311 : SAN JOSE	530 : BIEN	3 : Muy Alta	Fisico	0.00	0.00	0.00	0.00	0.00	0.00	0.00	0.00	0.00	0.00	0.00	3.00	3.00
					Financiero S/.	0.00	0.00	0.00	0.00	0.00	0.00	0.00	74,770.00	74,770.00	74,632.00	74,770.00	0.00	298,942.00
AOI00136900122	INTERVENCIÓN EN LA INFRAESTRUCTURA Y EQUIPAMIENTO DEL MUSEO CHOTUNA CHORNANCAP PARA MEJORAR LAS CONDICIONES DE SEGURIDAD Y CONSERVACIÓN DE LOS BIENES CULTURALES MUEBLES	140311 : SAN JOSE	065 : INTERVENCION	3 : Muy Alta	Fisico	0.00	0.00	0.00	0.00	0.00	0.00	0.00	0.00	0.00	0.00	0.00	1.00	1.00
					Financiero S/.	0.00	0.00	0.00	0.00	0.00	0.00	0.00	23,614.00	23,614.00	23,614.00	23,614.00	0.00	94,456.00
AOI00136900123	EJECUCIÓN DE ACCIONES DE EMERGENCIA EN LOS SITIOS/MONUMENTOS ARQUEOLÓGICOS DE LA JURISDICCION DEL MUSEO NACIONAL BRUNING	140301 : LAMBAYEQUE	530 : BIEN	3 : Muy Alta	Fisico	0.00	0.00	0.00	0.00	0.00	0.00	0.00	0.00	0.00	0.00	0.00	2.00	2.00
					Financiero S/.	0.00	0.00	0.00	0.00	0.00	0.00	0.00	144,101.00	144,101.00	135,152.00	144,099.00	0.00	567,453.00
AOI00136900124	INTERVENCIÓN EN LA INFRAESTRUCTURA Y EQUIPAMIENTO DEL MUSEO NACIONAL BRUNING PARA MEJORAR LAS CONDICIONES DE SEGURIDAD Y CONSERVACIÓN DE LOS BIENES CULTURALES MUEBLES	140301 : LAMBAYEQUE	065 : INTERVENCION	3 : Muy Alta	Fisico	0.00	0.00	0.00	0.00	0.00	0.00	0.00	0.00	0.00	0.00	0.00	2.00	2.00
					Financiero S/.	0.00	0.00	0.00	0.00	0.00	0.00	0.00	66,603.00	66,603.00	66,603.00	66,603.00	0.00	266,412.00
AOI00136900125	EJECUCIÓN DE ACCIONES DE EMERGENCIA EN LOS SITIOS/MONUMENTOS ARQUEOLÓGICOS DE LA JURISDICCION DEL MUSEO TUCUME	140312 : TUCUME	530 : BIEN	3 : Muy Alta	Fisico	0.00	0.00	0.00	0.00	0.00	0.00	0.00	0.00	0.00	0.00	0.00	2.00	2.00
					Financiero S/.	0.00	0.00	0.00	0.00	0.00	0.00	0.00	38,157.00	38,157.00	37,122.00	38,156.00	0.00	151,592.00
AOI00136900126	INTERVENCIÓN EN LA INFRAESTRUCTURA Y EQUIPAMIENTO DEL MUSEO TUCUME PARA MEJORAR LAS CONDICIONES DE SEGURIDAD Y CONSERVACIÓN DE LOS BIENES CULTURALES MUEBLES	140312 : TUCUME	065 : INTERVENCION	3 : Muy Alta	Fisico	0.00	0.00	0.00	0.00	0.00	0.00	0.00	0.00	0.00	0.00	0.00	1.00	1.00
					Financiero S/.	0.00	0.00	0.00	0.00	0.00	0.00	0.00	117,052.00	0.00	0.00	0.00	75,390.00	192,442.00
AOI00136900127	EJECUCIÓN DE ACCIONES DE EMERGENCIA EN LOS SITIOS/MONUMENTOS ARQUEOLÓGICOS DE LA JURISDICCION DEL MUSEO HUACA RAJADA DE SIPAN	140115 : SANA	530 : BIEN	3 : Muy Alta	Fisico	0.00	0.00	0.00	0.00	0.00	0.00	0.00	0.00	0.00	0.00	0.00	10.00	10.00
					Financiero S/.	0.00	0.00	0.00	0.00	0.00	0.00	0.00	262,998.00	262,998.00	262,998.00	304,379.00	0.00	1,093,373.00
AOI00136900128	INTERVENCIÓN EN LA INFRAESTRUCTURA Y EQUIPAMIENTO DEL MUSEO HUACA RAJADA PARA MEJORAR LAS CONDICIONES DE SEGURIDAD Y CONSERVACIÓN DE LOS BIENES CULTURALES MUEBLES	140115 : SANA	065 : INTERVENCION	3 : Muy Alta	Fisico	0.00	0.00	0.00	0.00	0.00	0.00	0.00	0.00	0.00	0.00	0.00	1.00	1.00
					Financiero S/.	0.00	0.00	0.00	0.00	0.00	0.00	0.00	35,802.00	0.00	0.00	0.00	21,316.00	57,118.00
AOI00136900129	EJECUCIÓN DE ACCIONES DE EMERGENCIA EN LOS SITIOS/MONUMENTOS ARQUEOLÓGICOS DE LA JURISDICCION DEL MUSEO TUMBAS REALES DE SIPÁN	140301 : LAMBAYEQUE	530 : BIEN	3 : Muy Alta	Fisico	0.00	0.00	0.00	0.00	0.00	0.00	0.00	0.00	0.00	0.00	0.00	2.00	2.00
					Financiero S/.	0.00	0.00	0.00	0.00	0.00	0.00	0.00	230,231.00	230,231.00	225,218.00	202,542.00	0.00	888,222.00
AOI00136900130	INTERVENCIÓN EN LA INFRAESTRUCTURA Y EQUIPAMIENTO DEL MUSEO TUMBAS REALES PARA MEJORAR LAS CONDICIONES DE SEGURIDAD Y CONSERVACIÓN DE LOS BIENES CULTURALES MUEBLES	140301 : LAMBAYEQUE	065 : INTERVENCION	3 : Muy Alta	Fisico	0.00	0.00	0.00	0.00	0.00	0.00	0.00	0.00	0.00	0.00	0.00	1.00	1.00
					Financiero S/.	0.00	0.00	0.00	0.00	0.00	0.00	0.00	20,000.00	0.00	0.00	0.00	747,829.00	767,829.00
AOI00136900131	INTERVENCIÓN EN LA INFRAESTRUCTURA Y EQUIPAMIENTO PARA MEJORAR LAS CONDICIONES DE SEGURIDAD Y CONSERVACION DE LOS BIENES CULTURALES EN LA SEDE ADMINISTRATIVA UE005-DDC-LAMBAYEQUE	140101 : CHICLAYO	065 : INTERVENCION	3 : Muy Alta	Fisico	0.00	0.00	0.00	0.00	0.00	0.00	0.00	0.00	0.00	0.00	0.00	0.00	0.00
					Financiero S/.	0.00	0.00	0.00	0.00	0.00	0.00	0.00	0.00	0.00	0.00	0.00	0.00	0.00

OEI.13 FORTALECER LA GESTIÓN INSTITUCIONAL
AEI.13.03 GESTIÓN INSTITUCIONAL EFECTIVA DEL MINISTERIO DE CULTURA

COD.	Actividad Operativa / Inversiones	Ubigeo	U.M.	Prioridad	Meta	PROGRAMACION 1	2	3	4	5	6	7	8	9	10	11	12	Total Anual
AOI00136900055	GESTION ADMINISTRATIVA DE LA UNIDAD DE INFRAESTRUCTURA Y PROYECTOS	140101 : CHICLAYO	001 : ACCION	3 : Muy Alta	Fisico	1.00	3.00	3.00	5.00	3.00	3.00	4.00	4.00	2.00	2.00	1.00	2.00	33.00
					Financiero S/.	19,980.00	19,980.00	19,980.00	19,980.00	19,980.00	21,580.00	24,773.00	20,786.00	20,376.00	20,479.00	20,889.00	24,397.00	253,180.00

Unidad Ejecutora : 001369 - MC- NAYLAMP - LAMBAYEQUE
Centro de Costo: 1.8 - UNIDAD DE EJECUCIÓN DE INVERSIONES

OEI.10 FORTALECER LA APROPIACIÓN SOCIAL Y SALVAGUARDA DEL PATRIMONIO COMO PARTE DE LA IDENTIDAD CULTURAL DE LA POBLACIÓN Y SU TERRITORIO
AEI.10.03 MECANISMOS DE ACCESO PARA LA INVESTIGACIÓN OPORTUNOS EN BENEFICIOS DE COLECTIVOS PORTADORES E INVESTIGADORES DEL PATRIMONIO CULTURAL

COD.	Actividad Operativa / Inversiones	Ubigeo	U.M.	Prioridad	Meta	PROGRAMACION 1	2	3	4	5	6	7	8	9	10	11	12	Total Anual
AOI00136900057	INVESTIGACION ARQUEOLOGICA DEL PROYECTO DE INVERSION HUACA GAVILANES -	140312 : TUCUME	069 : M2	3 : Muy Alta	Fisico	0.00	0.00	100.00	160.00	60.00	150.00	0.00	0.00	20.00	0.00	0.00	0.00	490.00

	2259182				Financiero S/.	0.00	0.00	0.00	10,800.00	10,850.00	10,850.00	85,000.00	85,000.00	45,116.00	262,616.00	0.00	0.00	510,232.00
AOI00136900058	INVESTIGACION ARQUEOLOGICA DEL PROYECTO HUACA BANDERA-2251234	140309 : PACORA	069 : M2	3 : Muy Alta	Fisico	0.00	0.00	100.00	100.00	120.00	100.00	0.00	0.00	550.00	0.00	0.00	0.00	970.00
					Financiero S/.	0.00	0.00	0.00	0.00	780.00	8,200.00	85,000.00	85,000.00	101,302.00	0.00	0.00	0.00	280,282.00
AOI00136900133	IMPLEMENTACION DEL CONTROL CONCURRENTE-2144074	140201 : FERRENAFE	001 : ACCION	3 : Muy Alta	Fisico	0.00	0.00	0.00	0.00	0.00	0.00	0.00	0.00	0.00	0.00	1.00	0.00	1.00
					Financiero S/.	0.00	0.00	0.00	0.00	0.00	0.00	0.00	0.00	0.00	0.00	355,196.00	0.00	355,196.00

OEI.11 OPTIMIZAR LA PREVENCIÓN DE LA AFECTACIÓN DEL PATRIMONIO CULTURAL DE LA NACIÓN

AEI.11.04 PROTECCIÓN PERMANENTE A LOS BIENES DEL PATRIMONIO CULTURAL DE LA NACIÓN A FAVOR DE LA CIUDADANÍA.

COD.	Actividad Operativa / Inversiones	Ubigeo	U.M.	Prioridad	Meta	PROGRAMACION 1	2	3	4	5	6	7	8	9	10	11	12	Total Anual
AOI00136900056	MEJORAMIENTO Y CONSTRUCCION DE UNA INFRAESTRUCTURA PARA EL MUSEO NACIONAL SICAN - 2144074	140201 : FERRENAFE	069 : M2	3 : Muy Alta	Fisico	100.00	80.00	100.00	70.00	100.00	100.00	140.00	140.00	140.00	90.00	50.00	0.00	1,110.00
					Financiero S/.	69,530.00	83,440.00	83,440.00	55,630.00	34,760.00	34,760.00	100,000.00	100,000.00	100,000.00	129,645.00	208,440.00	0.00	999,645.00

OEI.13 FORTALECER LA GESTIÓN INSTITUCIONAL

AEI.13.03 GESTIÓN INSTITUCIONAL EFECTIVA DEL MINISTERIO DE CULTURA

COD.	Actividad Operativa / Inversiones	Ubigeo	U.M.	Prioridad	Meta	PROGRAMACION 1	2	3	4	5	6	7	8	9	10	11	12	Total Anual
AOI00136900110	LIQUIDACION TECNICA DEL PROYECTO DE INVERSION SALTUR-2158492	140115 : SANA	001 : ACCION	3 : Muy Alta	Fisico	0.00	0.00	0.00	1.00	1.00	1.00	0.00	0.00	0.00	0.00	1.00	0.00	4.00
					Financiero S/.	0.00	0.00	0.00	7,690.00	7,690.00	7,690.00	6,854.00	0.00	0.00	0.00	0.00	0.00	29,924.00
AOI00136900111	LIQUIDACIÓN TÉCNICA DEL PROYECTO DE INVERSIÓN HUACA SOLECAPE-2046825	140305 : MOCHUMI	001 : ACCION	3 : Alta	Fisico	0.00	0.00	0.00	1.00	1.00	1.00	0.00	1.00	0.00	0.00	0.00	0.00	4.00
					Financiero S/.	0.00	0.00	0.00	0.00	3,250.00	6,500.00	5,250.00	0.00	0.00	0.00	0.00	0.00	15,000.00
AOI00136900112	LIQUIDACIÓN TÉCNICA DEL PROYECTO DE INVERSIÓN PAMPAGRANDE-2158490	140102 : CHONGOYAPE	001 : ACCION	3 : Alta	Fisico	0.00	0.00	0.00	1.00	1.00	1.00	0.00	1.00	0.00	0.00	0.00	0.00	4.00
					Financiero S/.	0.00	0.00	0.00	7,500.00	7,500.00	7,500.00	7,500.00	0.00	0.00	0.00	0.00	0.00	30,000.00
AOI00136900117	IMPLEMENTACIÓN DEL CONTROL CONCURRENTE - 2251234	140301 : LAMBAYEQUE	001 : ACCION	3 : Muy Alta	Fisico	0.00	0.00	0.00	0.00	1.00	0.00	0.00	0.00	0.00	0.00	0.00	0.00	1.00
					Financiero S/.	0.00	0.00	66,998.00	0.00	0.00	66,998.00	0.00	0.00	0.00	0.00	0.00	0.00	133,996.00
AOI00136900118	IMPLEMENTACIÓN DEL CONTROL CONCURRENTE - 2259182	140301 : LAMBAYEQUE	001 : ACCION	3 : Muy Alta	Fisico	0.00	0.00	0.00	0.00	1.00	0.00	0.00	0.00	0.00	0.00	0.00	0.00	1.00
					Financiero S/.	0.00	0.00	44,804.00	0.00	0.00	44,964.00	0.00	0.00	0.00	0.00	0.00	0.00	89,768.00
AOI00136900134	LIQUIDACION TECNICA DEL PROYECTO DE INVERSION HUACA SOLECAPE-2088059	140305 : MOCHUMI	001 : ACCION	3 : Muy Alta	Fisico	0.00	0.00	0.00	0.00	0.00	0.00	0.00	0.00	0.00	0.00	0.00	1.00	1.00
					Financiero S/.	0.00	0.00	0.00	0.00	0.00	0.00	0.00	0.00	0.00	0.00	0.00	6,000.00	6,000.00

Unidad Ejecutora : 001369 - MC- NAYLAMP - LAMBAYEQUE

Centro de Costo: 2.1 - MUSEO TUMBAS REALES DE SIPAN

OEI.10 FORTALECER LA APROPIACIÓN SOCIAL Y SALVAGUARDA DEL PATRIMONIO COMO PARTE DE LA IDENTIDAD CULTURAL DE LA POBLACIÓN Y SU TERRITORIO

AEI.10.01 SENSIBILIZACIÓN E INFORMACIÓN PERMANENTE SOBRE CONOCIMIENTOS Y PRÁCTICAS PARA LA APROPIACIÓN SOCIAL Y USO SOSTENIBLE DEL PATRIMONIO CULTURAL ORIENTADA A LA CIUDADANÍA

COD.	Actividad Operativa / Inversiones	Ubigeo	U.M.	Prioridad	Meta	PROGRAMACION 1	2	3	4	5	6	7	8	9	10	11	12	Total Anual
AOI00136900069	DIFUSIÓN Y PROMOCIÓN DE LA PARTICIPACIÓN CIUDADANA PARA LA VALORACIÓN Y DEFENSA DEL PATRIMONIO CULTURAL	140301 : LAMBAYEQUE	259 : PERSONA INFORMADA	3 : Muy Alta	Fisico	0.00	0.00	0.00	0.00	2,000.00	0.00	2,050.00	0.00	0.00	0.00	100.00	0.00	4,150.00
					Financiero S/.	2,230.00	2,230.00	2,230.00	2,230.00	2,230.00	2,230.00	2,480.00	2,180.00	2,180.00	2,180.00	3,180.00	1,492.00	27,072.00

OEI.10 FORTALECER LA APROPIACIÓN SOCIAL Y SALVAGUARDA DEL PATRIMONIO COMO PARTE DE LA IDENTIDAD CULTURAL DE LA POBLACIÓN Y SU TERRITORIO

AEI.10.04 SERVICIOS DE INTERPRETACIÓN ACCESIBLES; INCLUSIVOS Y DIVERSOS EN BENEFICIO DE LA POBLACIÓN

COD.	Actividad Operativa / Inversiones	Ubigeo	U.M.	Prioridad	Meta	PROGRAMACION 1	2	3	4	5	6	7	8	9	10	11	12	Total Anual
AOI00136900063	DIFUSIÓN DEL PATRIMONIO CULTURAL A TRAVÉS DE LAS VISITAS A LOS MUSEOS Y SITIOS ARQUEOLÓGICOS	140301 : LAMBAYEQUE	248 : REPORTE	3 : Muy Alta	Fisico	1.00	1.00	1.00	1.00	1.00	1.00	1.00	1.00	1.00	1.00	1.00	1.00	12.00
					Financiero S/.	1,500.00	1,500.00	1,700.00	1,700.00	1,700.00	1,700.00	2,000.00	1,700.00	1,700.00	1,700.00	1,700.00	2,400.00	21,000.00

OEI.11 OPTIMIZAR LA PREVENCIÓN DE LA AFECTACIÓN DEL PATRIMONIO CULTURAL DE LA NACIÓN

AEI.11.01 DECLARATORIA E INSCRIPCIÓN OPORTUNA PARA LA PROTECCIÓN DE LOS BIENES MATERIALES PERTENECIENTES AL PATRIMONIO CULTURAL DE LA NACIÓN

COD.	Actividad Operativa / Inversiones	Ubigeo	U.M.	Prioridad	Meta	PROGRAMACION 1	2	3	4	5	6	7	8	9	10	11	12	Total Anual
AOI00136900064	ACTUALIZACION Y VERIFICACIÓN DEL INVENTARIO DE LAS COLECCIONES BIENES CULTURALES MUEBLES	140301 : LAMBAYEQUE	060 : INFORME	3 : Muy Alta	Fisico	0.00	1.00	2.00	1.00	0.00	1.00	0.00	0.00	0.00	1.00	0.00	1.00	7.00
					Financiero S/.	2,750.00	2,750.00	5,850.00	2,750.00	3,250.00	2,750.00	7,135.00	14,685.00	5,960.00	5,960.00	5,960.00	26,124.00	85,924.00
AOI00136900065	ELABORACIÓN DE LA FICHA PARA EL REGISTRO DE BIENES CULTURALES MUEBLES	140301 : LAMBAYEQUE	460 : FICHA TECNICA	3 : Muy Alta	Fisico	10.00	10.00	10.00	10.00	10.00	10.00	10.00	10.00	10.00	10.00	20.00	20.00	140.00
					Financiero S/.	2,750.00	2,750.00	2,750.00	2,750.00	2,750.00	2,750.00	2,637.00	2,691.00	2,691.00	2,691.00	2,691.00	3,903.00	33,804.00

OEI.11 OPTIMIZAR LA PREVENCIÓN DE LA AFECTACIÓN DEL PATRIMONIO CULTURAL DE LA NACIÓN

AEI.11.04 PROTECCIÓN PERMANENTE A LOS BIENES DEL PATRIMONIO CULTURAL DE LA NACIÓN A FAVOR DE LA CIUDADANÍA.

COD.	Actividad Operativa / Inversiones	Ubigeo	U.M.	Prioridad	Meta	PROGRAMACION 1	2	3	4	5	6	7	8	9	10	11	12	Total Anual
AOI00136900066	RESTAURACION DE BIENES CULTURALES MUEBLES	140301 : LAMBAYEQUE	530 : BIEN	3 : Muy Alta	Fisico	1.00	2.00	1.00	1.00	3.00	1.00	0.00	0.00	1.00	1.00	1.00	5.00	17.00
					Financiero S/.	21,000.00	21,000.00	21,000.00	22,000.00	22,000.00	21,800.00	25,233.60	21,933.60	21,933.60	21,933.60	21,933.60	25,154.00	266,922.00
AOI00136900067	INTERVENCIÓN EN LA INFRAESTRUCTURA Y EQUIPAMIENTO DE LOS MUSEOS Y DEPÓSITOS PARA MEJORAR LAS CONDICIONES DE SEGURIDAD Y CONSERVACIÓN DE LOS BIENES CULTURALES MUEBLES	140301 : LAMBAYEQUE	065 : INTERVENCION	3 : Muy Alta	Fisico	2.00	2.00	2.00	7.00	5.00	2.00	0.00	0.00	0.00	1.00	1.00	1.00	23.00
					Financiero S/.	2,300.00	2,300.00	2,300.00	33,000.00	9,000.00	2,300.00	5,000.00	5,000.00	5,000.00	2,000.00	3,800.00	64,389.00	136,389.00
AOI00136900068	EVALUACION DE LAS CONDICIONES DE CONSERVACION, SEGURIDAD DE LOS MUSEOS, SALAS DE EXPOSICION Y DEPOSITOS DE BIENES CULTURALES	140301 : LAMBAYEQUE	060 : INFORME	3 : Muy Alta	Fisico	2.00	2.00	2.00	2.00	2.00	2.00	1.00	1.00	1.00	2.00	1.00	2.00	20.00
					Financiero S/.	0.00	860.00	860.00	860.00	860.00	860.00	2,400.00	2,400.00	2,400.00	2,400.00	2,400.00	10,100.00	26,400.00

OEI.13 FORTALECER LA GESTIÓN INSTITUCIONAL

AEI.13.03 GESTIÓN INSTITUCIONAL EFECTIVA DEL MINISTERIO DE CULTURA

COD.	Actividad Operativa / Inversiones	Ubigeo	U.M.	Prioridad	Meta	PROGRAMACION 1	2	3	4	5	6	7	8	9	10	11	12	Total Anual
AOI00136900062	GESTIÓN OPERATIVA DEL MUSEO TUMBAS REALES DE SIPAN	140301 : LAMBAYEQUE	001 : ACCION	3 : Muy Alta	Fisico	3.00	3.00	3.00	3.00	4.00	3.00	4.00	3.00	3.00	3.00	4.00	3.00	39.00
					Financiero S/.	59,790.00	62,790.00	62,790.00	62,790.00	62,790.00	62,790.00	34,685.00	34,760.00	47,144.00	55,596.00	55,596.00	61,061.00	662,582.00

Unidad Ejecutora : 001369 - MC- NAYLAMP - LAMBAYEQUE

Centro de Costo: 2.2 - MUSEO NACIONAL DE SICÁN

OEI.10 FORTALECER LA APROPIACIÓN SOCIAL Y SALVAGUARDA DEL PATRIMONIO COMO PARTE DE LA IDENTIDAD CULTURAL DE LA POBLACIÓN Y SU TERRITORIO

AEI.10.01 SENSIBILIZACIÓN E INFORMACIÓN PERMANENTE SOBRE CONOCIMIENTOS Y PRÁCTICAS PARA LA APROPIACIÓN SOCIAL Y USO SOSTENIBLE DEL PATRIMONIO CULTURAL ORIENTADA A LA CIUDADANÍA

COD.	Actividad Operativa / Inversiones	Ubigeo	U.M.	Prioridad	Meta	PROGRAMACION 1	2	3	4	5	6	7	8	9	10	11	12	Total Anual
AOI00136900076	DIFUSION Y PROMOCION DE LA PARTICIPACION CIUDADANA PARA LA VALORACION Y DEFENSA DEL PATRIMONIO CULTURAL	140201 : FERRENAFE	259 : PERSONA INFORMADA	3 : Muy Alta	Fisico	0.00	0.00	30.00	30.00	1,200.00	30.00	0.00	30.00	0.00	0.00	100.00	20.00	1,440.00
					Financiero S/.	0.00	0.00	1,500.00	900.00	1,000.00	800.00	0.00	3,000.00	3,000.00	0.00	12,300.00	0.00	22,500.00

OEI.10 FORTALECER LA APROPIACIÓN SOCIAL Y SALVAGUARDA DEL PATRIMONIO COMO PARTE DE LA IDENTIDAD CULTURAL DE LA POBLACIÓN Y SU TERRITORIO

AEI.10.04 SERVICIOS DE INTERPRETACIÓN ACCESIBLES; INCLUSIVOS Y DIVERSOS EN BENEFICIO DE LA POBLACIÓN

COD.	Actividad Operativa / Inversiones	Ubigeo	U.M.	Prioridad	Meta	PROGRAMACION 1	2	3	4	5	6	7	8	9	10	11	12	Total Anual
AOI00136900071	DIFUSIÓN DEL PATRIMONIO CULTURAL A TRAVÉS DE LAS VISITAS A LOS MUSEOS Y SITIOS ARQUEOLÓGICOS	140201 : FERRENAFE	248 : REPORTE	3 : Muy Alta	Fisico	1.00	1.00	1.00	1.00	1.00	1.00	1.00	1.00	1.00	1.00	1.00	1.00	12.00
					Financiero S/.	1,700.00	1,750.00	1,750.00	1,750.00	1,750.00	1,750.00	2,109.00	1,809.00	1,809.00	1,809.00	1,809.00	2,513.00	22,308.00

OEI.11 OPTIMIZAR LA PREVENCIÓN DE LA AFECTACIÓN DEL PATRIMONIO CULTURAL DE LA NACIÓN

AEI.11.01 DECLARATORIA E INSCRIPCIÓN OPORTUNA PARA LA PROTECCIÓN DE LOS BIENES MATERIALES PERTENECIENTES AL PATRIMONIO CULTURAL DE LA NACIÓN

COD.	Actividad Operativa / Inversiones	Ubigeo	U.M.	Prioridad	Meta	PROGRAMACION 1	2	3	4	5	6	7	8	9	10	11	12	Total Anual
AOI00136900072	ACTUALIZACION Y VERIFICACION DEL INVENTARIO DE LAS COLECCIONES BIENES CULTURALES MUEBLES	140201 : FERRENAFE	060 : INFORME	3 : Muy Alta	Fisico	0.00	0.00	0.00	0.00	0.00	0.00	1.00	0.00	0.00	0.00	0.00	0.00	1.00
					Financiero S/.	0.00	0.00	0.00	0.00	0.00	2,950.00	6,050.00	0.00	0.00	0.00	0.00	0.00	9,000.00
AOI00136900073	ELABORACION DE LA FICHA PARA EL REGISTRO DE BIENES CULTURALES MUEBLES	140201 : FERRENAFE	460 : FICHA TECNICA	3 : Muy Alta	Fisico	20.00	20.00	20.00	20.00	20.00	20.00	10.00	10.00	20.00	20.00	20.00	20.00	220.00
					Financiero S/.	3,480.00	3,480.00	3,980.00	3,480.00	3,480.00	3,470.00	5,625.00	5,025.00	5,025.00	5,025.00	5,025.00	16,919.00	64,014.00

OEI.11 OPTIMIZAR LA PREVENCIÓN DE LA AFECTACIÓN DEL PATRIMONIO CULTURAL DE LA NACIÓN

AEI.11.04 PROTECCIÓN PERMANENTE A LOS BIENES DEL PATRIMONIO CULTURAL DE LA NACIÓN A FAVOR DE LA CIUDADANÍA.

COD.	Actividad Operativa / Inversiones	Ubigeo	U.M.	Prioridad	Meta	PROGRAMACION 1	2	3	4	5	6	7	8	9	10	11	12	Total Anual
AOI00136900074	RESTAURACION DE BIENES CULTURALES MUEBLES	140201 : FERRENAFE	530 : BIEN	3 : Muy Alta	Fisico	0.00	0.00	0.00	0.00	0.00	10.00	10.00	0.00	0.00	0.00	10.00	0.00	30.00
					Financiero S/.	0.00	0.00	20.00	0.00	0.00	20.00	0.00	0.00	150.00	0.00	0.00	213.00	403.00
AOI00136900075	EVALUACION DE LAS CONDICIONES DE CONSERVACION, SEGURIDAD DE LOS MUSEOS, SALAS DE EXPOSICION Y DEPOSITOS DE BIENES CULTURALES	140201 : FERRENAFE	060 : INFORME	3 : Muy Alta	Fisico	0.00	0.00	0.00	0.00	1.00	1.00	0.00	0.00	0.00	0.00	0.00	0.00	2.00
					Financiero S/.	0.00	0.00	0.00	0.00	16,750.00	450.00	11,381.00	0.00	0.00	0.00	0.00	0.00	28,581.00

OEI.13 FORTALECER LA GESTIÓN INSTITUCIONAL

AEI.13.03 GESTIÓN INSTITUCIONAL EFECTIVA DEL MINISTERIO DE CULTURA

COD.	Actividad Operativa / Inversiones	Ubigeo	U.M.	Prioridad	Meta	PROGRAMACION 1	2	3	4	5	6	7	8	9	10	11	12	Total Anual
AOI00136900070	GESTION OPERATIVA DEL MUSEO NACIONAL SICAN	140201 : FERRENAFE	001 : ACCION	3 : Muy Alta	Fisico	0.00	0.00	7.00	0.00	0.00	7.00	0.00	0.00	7.00	0.00	0.00	7.00	28.00
					Financiero S/.	40,070.00	41,700.00	41,700.00	41,700.00	41,700.00	41,700.00	50,636.00	47,563.00	47,563.00	47,563.00	47,563.00	81,559.00	571,017.00

Unidad Ejecutora : 001369 - MC- NAYLAMP - LAMBAYEQUE

Centro de Costo: 2.3 - MUSEO DE SITIO HUACA RAJADA SIPAN

OEI.10 FORTALECER LA APROPIACIÓN SOCIAL Y SALVAGUARDA DEL PATRIMONIO COMO PARTE DE LA IDENTIDAD CULTURAL DE LA POBLACIÓN Y SU TERRITORIO

AEI.10.01 SENSIBILIZACIÓN E INFORMACIÓN PERMANENTE SOBRE CONOCIMIENTOS Y PRÁCTICAS PARA LA APROPIACIÓN SOCIAL Y USO SOSTENIBLE DEL PATRIMONIO CULTURAL ORIENTADA A LA CIUDADANÍA

COD.	Actividad Operativa / Inversiones	Ubigeo	U.M.	Prioridad	Meta	PROGRAMACION 1	2	3	4	5	6	7	8	9	10	11	12	Total Anual
AOI00136900082	DIFUSION Y PROMOCION DE LA PARTICIPACION CIUDADANA PARA LA VALORACION Y DEFENSA DEL PATRIMONIO CULTURAL	140118 : POMALCA	259 : PERSONA INFORMADA	3 : Muy Alta	Fisico	300.00	300.00	300.00	300.00	3,400.00	2,900.00	12,000.00	2,000.00	1,800.00	1,200.00	0.00	1,200.00	25,700.00
					Financiero S/.	2,230.00	2,230.00	2,230.00	2,230.00	2,230.00	2,230.00	3,490.00	6,190.00	3,190.00	3,190.00	2,230.00	1,913.00	33,583.00

OEI.10 FORTALECER LA APROPIACIÓN SOCIAL Y SALVAGUARDA DEL PATRIMONIO COMO PARTE DE LA IDENTIDAD CULTURAL DE LA POBLACIÓN Y SU TERRITORIO

AEI.10.04 SERVICIOS DE INTERPRETACIÓN ACCESIBLES; INCLUSIVOS Y DIVERSOS EN BENEFICIO DE LA POBLACIÓN

COD.	Actividad Operativa / Inversiones	Ubigeo	U.M.	Prioridad	Meta	PROGRAMACION 1	2	3	4	5	6	7	8	9	10	11	12	Total Anual

AOI00136900078	DIFUSIÓN DEL PATRIMONIO CULTURAL A TRAVÉS DE LAS VISITAS A LOS MUSEOS Y SITIOS ARQUEOLÓGICOS	140118 : POMALCA	248 : REPORTE	3 : Muy Alta	Fisico	1.00	1.00	1.00	1.00	1.00	1.00	1.00	1.00	1.00	1.00	1.00	1.00	12.00
					Financiero S/.	2,340.00	2,400.00	2,400.00	2,400.00	2,400.00	2,400.00	2,755.00	2,455.00	2,455.00	2,455.00	2,455.00	3,145.00	30,060.00

OEI.11 OPTIMIZAR LA PREVENCIÓN DE LA AFECTACIÓN DEL PATRIMONIO CULTURAL DE LA NACIÓN

AEI.11.01 DECLARATORIA E INSCRIPCIÓN OPORTUNA PARA LA PROTECCIÓN DE LOS BIENES MATERIALES PERTENECIENTES AL PATRIMONIO CULTURAL DE LA NACIÓN

COD.	Actividad Operativa / Inversiones	Ubigeo	U.M.	Prioridad	Meta	PROGRAMACION												Total Anual
						1	2	3	4	5	6	7	8	9	10	11	12	
AOI00136900079	ELABORACION DE LA FICHA PARA EL REGISTRO DE BIENES CULTURALES MUEBLES	140118 : POMALCA	460 : FICHA TECNICA	3 : Muy Alta	Fisico	30.00	30.00	30.00	30.00	30.00	30.00	30.00	30.00	30.00	30.00	30.00	0.00	330.00
					Financiero S/.	2,850.00	2,850.00	2,850.00	2,850.00	2,850.00	2,850.00	3,190.00	2,890.00	2,890.00	2,890.00	2,890.00	4,826.00	36,676.00

OEI.11 OPTIMIZAR LA PREVENCIÓN DE LA AFECTACIÓN DEL PATRIMONIO CULTURAL DE LA NACIÓN

AEI.11.04 PROTECCIÓN PERMANENTE A LOS BIENES DEL PATRIMONIO CULTURAL DE LA NACIÓN A FAVOR DE LA CIUDADANÍA.

COD.	Actividad Operativa / Inversiones	Ubigeo	U.M.	Prioridad	Meta	PROGRAMACION												Total Anual
						1	2	3	4	5	6	7	8	9	10	11	12	
AOI00136900080	OPERACION Y MANTENIMIENTO DE LOS SITIOS/MONUMENTOS ARQUEOLÓGICOS DE SU JURISDICCION	140118 : POMALCA	530 : BIEN	3 : Muy Alta	Fisico	0.00	0.00	0.00	0.00	0.00	0.00	0.00	0.00	0.00	0.00	0.00	2.00	2.00
					Financiero S/.	1,500.00	1,500.00	1,500.00	1,500.00	1,600.00	1,600.00	1,881.00	1,581.00	1,581.00	3,581.00	1,581.00	3,162.00	22,567.00
AOI00136900081	RESTAURACION DE BIENES CULTURALES MUEBLES	140118 : POMALCA	530 : BIEN	3 : Muy Alta	Fisico	10.00	10.00	10.00	10.00	10.00	10.00	0.00	10.00	10.00	5.00	5.00	5.00	95.00
					Financiero S/.	3,020.00	3,020.00	3,020.00	3,020.00	3,020.00	3,020.00	2,530.00	2,890.00	2,890.00	2,890.00	2,890.00	4,066.00	36,276.00

OEI.13 FORTALECER LA GESTIÓN INSTITUCIONAL

AEI.13.03 GESTIÓN INSTITUCIONAL EFECTIVA DEL MINISTERIO DE CULTURA

COD.	Actividad Operativa / Inversiones	Ubigeo	U.M.	Prioridad	Meta	PROGRAMACION												Total Anual
						1	2	3	4	5	6	7	8	9	10	11	12	
AOI00136900077	GESTION OPERATIVA DEL MUSEO DE HUACA RAJADA	140118 : POMALCA	001 : ACCION	3 : Muy Alta	Fisico	5.00	5.00	6.00	5.00	5.00	5.00	8.00	5.00	6.00	5.00	5.00	6.00	66.00
					Financiero S/.	24,830.00	26,230.00	26,230.00	26,230.00	26,230.00	26,230.00	26,247.00	24,947.00	24,947.00	24,247.00	24,947.00	30,504.00	311,819.00

Unidad Ejecutora : 001369 - MC- NAYLAMP - LAMBAYEQUE
Centro de Costo: 2.4 - MUSEO DE SITIO TÚCUME

OEI.10 FORTALECER LA APROPIACIÓN SOCIAL Y SALVAGUARDA DEL PATRIMONIO COMO PARTE DE LA IDENTIDAD CULTURAL DE LA POBLACIÓN Y SU TERRITORIO

AEI.10.01 SENSIBILIZACIÓN E INFORMACIÓN PERMANENTE SOBRE CONOCIMIENTOS Y PRÁCTICAS PARA LA APROPIACIÓN SOCIAL Y USO SOSTENIBLE DEL PATRIMONIO CULTURAL ORIENTADA A LA CIUDADANÍA

COD.	Actividad Operativa / Inversiones	Ubigeo	U.M.	Prioridad	Meta	PROGRAMACION												Total Anual
						1	2	3	4	5	6	7	8	9	10	11	12	
AOI00136900088	DIFUSION Y PROMOCION DE LA PARTICIPACION CIUDADANA PARA LA VALORACION Y DEFENSA DEL PATRIMONIO CULTURAL	140312 : TUCUME	259 : PERSONA INFORMADA	3 : Muy Alta	Fisico	1,040.00	1,040.00	1,040.00	1,040.00	1,040.00	1,040.00	8,700.00	3,600.00	2,460.00	1,960.00	1,960.00	1,960.00	26,880.00
					Financiero S/.	7,160.00	7,160.00	7,160.00	7,160.00	7,160.00	7,160.00	9,362.00	8,162.00	8,162.00	8,162.00	8,162.00	8,575.00	93,545.00

OEI.10 FORTALECER LA APROPIACIÓN SOCIAL Y SALVAGUARDA DEL PATRIMONIO COMO PARTE DE LA IDENTIDAD CULTURAL DE LA POBLACIÓN Y SU TERRITORIO

AEI.10.03 MECANISMOS DE ACCESO PARA LA INVESTIGACIÓN OPORTUNOS EN BENEFICIOS DE COLECTIVOS PORTADORES E INVESTIGADORES DEL PATRIMONIO CULTURAL

COD.	Actividad Operativa / Inversiones	Ubigeo	U.M.	Prioridad	Meta	PROGRAMACION												Total Anual
						1	2	3	4	5	6	7	8	9	10	11	12	
AOI00136900114	INVESTIGACIÓN CIENTIFICA DEL PATRIMONIO CULTURAL REALIZADA POR EL MUSEO TUCUME	140301 : LAMBAYEQUE	066 : INVESTIGACION	3 : Muy Alta	Fisico	0.00	0.00	0.00	0.00	0.00	1.00	0.00	0.00	0.00	0.00	0.00	0.00	1.00
					Financiero S/.	0.00	0.00	0.00	0.00	3,500.00	0.00	22,450.00	0.00	0.00	0.00	0.00	0.00	25,950.00

OEI.10 FORTALECER LA APROPIACIÓN SOCIAL Y SALVAGUARDA DEL PATRIMONIO COMO PARTE DE LA IDENTIDAD CULTURAL DE LA POBLACIÓN Y SU TERRITORIO

AEI.10.04 SERVICIOS DE INTERPRETACIÓN ACCESIBLES; INCLUSIVOS Y DIVERSOS EN BENEFICIO DE LA POBLACIÓN

COD.	Actividad Operativa / Inversiones	Ubigeo	U.M.	Prioridad	Meta	PROGRAMACION												Total Anual
						1	2	3	4	5	6	7	8	9	10	11	12	
AOI00136900084	DIFUSION DEL PATRIMONIO CULTURAL A TRAVES DE LAS VISITAS A LOS MUSEOS Y SITIOS ARQUEOLOGICOS	140312 : TUCUME	248 : REPORTE	3 : Muy Alta	Fisico	1.00	1.00	1.00	1.00	1.00	1.00	1.00	1.00	1.00	1.00	1.00	1.00	12.00
					Financiero S/.	1,750.00	1,750.00	1,750.00	1,750.00	1,750.00	1,700.00	2,109.00	1,809.00	1,809.00	1,809.00	1,809.00	2,513.00	22,308.00

OEI.11 OPTIMIZAR LA PREVENCIÓN DE LA AFECTACIÓN DEL PATRIMONIO CULTURAL DE LA NACIÓN

AEI.11.01 DECLARATORIA E INSCRIPCIÓN OPORTUNA PARA LA PROTECCIÓN DE LOS BIENES MATERIALES PERTENECIENTES AL PATRIMONIO CULTURAL DE LA NACIÓN

COD.	Actividad Operativa / Inversiones	Ubigeo	U.M.	Prioridad	Meta	PROGRAMACION												Total Anual
						1	2	3	4	5	6	7	8	9	10	11	12	
AOI00136900085	ACTUALIZACION Y VERIFICACION DEL INVENTARIO DE LAS COLECCIONES BIENES CULTURALES MUEBLES	140312 : TUCUME	060 : INFORME	3 : Muy Alta	Fisico	1.00	1.00	1.00	1.00	1.00	1.00	1.00	1.00	1.00	1.00	0.00	1.00	11.00
					Financiero S/.	5,560.00	5,560.00	5,560.00	5,560.00	5,560.00	5,560.00	5,400.00	5,400.00	5,400.00	5,400.00	5,400.00	7,812.00	68,172.00
AOI00136900086	ELABORACION DE LA FICHA PARA EL REGISTRO DE BIENES CULTURALES MUEBLES	140312 : TUCUME	460 : FICHA TECNICA	3 : Muy Alta	Fisico	100.00	100.00	100.00	100.00	100.00	100.00	0.00	0.00	0.00	0.00	0.00	2.00	602.00
					Financiero S/.	250.00	250.00	250.00	250.00	250.00	250.00	750.00	750.00	750.00	750.00	750.00	750.00	6,000.00

OEI.11 OPTIMIZAR LA PREVENCIÓN DE LA AFECTACIÓN DEL PATRIMONIO CULTURAL DE LA NACIÓN

AEI.11.04 PROTECCIÓN PERMANENTE A LOS BIENES DEL PATRIMONIO CULTURAL DE LA NACIÓN A FAVOR DE LA CIUDADANÍA.

COD.	Actividad Operativa / Inversiones	Ubigeo	U.M.	Prioridad	Meta	PROGRAMACION												Total Anual
						1	2	3	4	5	6	7	8	9	10	11	12	
AOI00136900087	RESTAURACION DE BIENES CULTURALES MUEBLES	140312 : TUCUME	530 : BIEN	3 : Muy Alta	Fisico	6.00	6.00	6.00	6.00	6.00	6.00	6.00	8.00	8.00	8.00	8.00	8.00	80.00
					Financiero S/.	3,260.00	3,260.00	3,600.00	3,260.00	3,260.00	3,260.00	3,000.00	3,190.00	3,190.00	3,190.00	3,190.00	4,689.00	40,349.00

OEI.13 FORTALECER LA GESTIÓN INSTITUCIONAL

AEI.13.03 GESTIÓN INSTITUCIONAL EFECTIVA DEL MINISTERIO DE CULTURA

COD.	Actividad Operativa / Inversiones	Ubigeo	U.M.	Prioridad	Meta	PROGRAMACION												Total Anual
						1	2	3	4	5	6	7	8	9	10	11	12	
AOI00136900083	GESTION OPERATIVA DEL MUSEO TUCUME	140312 : TUCUME	001 : ACCION	3 : Muy Alta	Fisico	1.00	1.00	2.00	1.00	1.00	2.00	2.00	1.00	2.00	1.00	1.00	2.00	17.00
					Financiero S/.	47,170.00	47,170.00	47,170.00	47,170.00	47,170.00	47,670.00	33,603.00	33,603.00	33,603.00	33,603.00	33,603.00	39,651.00	491,186.00

Unidad Ejecutora : 001369 - MC- NAYLAMP - LAMBAYEQUE
Centro de Costo: 2.5 - MUSEO ARQUEOLÓGICO NACIONAL BRUNING

OEI.10 FORTALECER LA APROPIACIÓN SOCIAL Y SALVAGUARDA DEL PATRIMONIO COMO PARTE DE LA IDENTIDAD CULTURAL DE LA POBLACIÓN Y SU TERRITORIO

AEI.10.01 SENSIBILIZACIÓN E INFORMACIÓN PERMANENTE SOBRE CONOCIMIENTOS Y PRÁCTICAS PARA LA APROPIACIÓN SOCIAL Y USO SOSTENIBLE DEL PATRIMONIO CULTURAL ORIENTADA A LA CIUDADANÍA

COD.	Actividad Operativa / Inversiones	Ubigeo	U.M.	Prioridad	Meta	PROGRAMACION												Total Anual
						1	2	3	4	5	6	7	8	9	10	11	12	
AOI00136900095	DIFUSION Y PROMOCION DE LA PARTICIPACION CIUDADANA PARA LA VALORACION Y DEFENSA DEL PATRIMONIO CULTURAL	140301 : LAMBAYEQUE	259 : PERSONA INFORMADA	3 : Alta	Fisico	0.00	0.00	0.00	0.00	300.00	0.00	250.00	0.00	0.00	0.00	0.00	0.00	550.00
					Financiero S/.	0.00	0.00	0.00	0.00	0.00	0.00	1,000.00	0.00	0.00	0.00	0.00	0.00	1,000.00

OEI.10 FORTALECER LA APROPIACIÓN SOCIAL Y SALVAGUARDA DEL PATRIMONIO COMO PARTE DE LA IDENTIDAD CULTURAL DE LA POBLACIÓN Y SU TERRITORIO

AEI.10.04 SERVICIOS DE INTERPRETACIÓN ACCESIBLES; INCLUSIVOS Y DIVERSOS EN BENEFICIO DE LA POBLACIÓN

COD.	Actividad Operativa / Inversiones	Ubigeo	U.M.	Prioridad	Meta	PROGRAMACION												Total Anual
						1	2	3	4	5	6	7	8	9	10	11	12	
AOI00136900090	DIFUSION DEL PATRIMONIO CULTURAL A TRAVES DE LAS VISITAS A LOS MUSEOS Y SITIOS ARQUEOLOGICOS	140301 : LAMBAYEQUE	248 : REPORTE	3 : Muy Alta	Fisico	1.00	1.00	1.00	1.00	1.00	1.00	1.00	1.00	1.00	1.00	1.00	1.00	12.00
					Financiero S/.	1,700.00	1,700.00	1,700.00	1,700.00	1,800.00	1,800.00	2,109.00	1,809.00	1,809.00	1,809.00	1,809.00	2,563.00	22,308.00

OEI.11 OPTIMIZAR LA PREVENCIÓN DE LA AFECTACIÓN DEL PATRIMONIO CULTURAL DE LA NACIÓN

AEI.11.01 DECLARATORIA E INSCRIPCIÓN OPORTUNA PARA LA PROTECCIÓN DE LOS BIENES MATERIALES PERTENECIENTES AL PATRIMONIO CULTURAL DE LA NACIÓN

COD.	Actividad Operativa / Inversiones	Ubigeo	U.M.	Prioridad	Meta	PROGRAMACION												Total Anual
						1	2	3	4	5	6	7	8	9	10	11	12	
AOI00136900091	ELABORACION DE PROPUESTA DE UN BIEN COMO POSIBLE PATRIMONIO CULTURAL DE LA NACION	140301 : LAMBAYEQUE	201 : INFORME TECNICO	3 : Muy Alta	Fisico	1.00	1.00	1.00	1.00	1.00	1.00	0.00	3.00	3.00	3.00	3.00	3.00	21.00
					Financiero S/.	3,830.00	3,830.00	3,830.00	3,830.00	3,830.00	3,830.00	3,150.00	3,690.00	3,690.00	3,690.00	3,690.00	4,900.50	45,790.50
AOI00136900092	ACTUALIZACION Y VERIFICACION DEL INVENTARIO DE LAS COLECCIONES BIENES CULTURALES MUEBLES	140301 : LAMBAYEQUE	060 : INFORME	3 : Muy Alta	Fisico	0.00	0.00	1.00	0.00	0.00	1.00	0.00	0.00	0.00	0.00	0.00	1.00	3.00
					Financiero S/.	3,690.00	3,690.00	3,690.00	3,690.00	3,690.00	3,690.00	3,990.00	3,690.00	3,690.00	3,690.00	3,690.00	4,900.50	45,790.50
AOI00136900093	ELABORACION DE LA FICHA PARA EL REGISTRO DE BIENES CULTURALES MUEBLES	140301 : LAMBAYEQUE	460 : FICHA TECNICA	3 : Muy Alta	Fisico	100.00	100.00	100.00	100.00	100.00	100.00	100.00	100.00	100.00	100.00	100.00	100.00	1,200.00
					Financiero S/.	8,600.00	8,600.00	8,600.00	8,600.00	8,600.00	8,600.00	8,275.00	8,425.00	8,425.00	8,425.00	8,425.00	11,973.00	105,548.00

OEI.11 OPTIMIZAR LA PREVENCIÓN DE LA AFECTACIÓN DEL PATRIMONIO CULTURAL DE LA NACIÓN

AEI.11.04 PROTECCIÓN PERMANENTE A LOS BIENES DEL PATRIMONIO CULTURAL DE LA NACIÓN A FAVOR DE LA CIUDADANÍA.

COD.	Actividad Operativa / Inversiones	Ubigeo	U.M.	Prioridad	Meta	PROGRAMACION												Total Anual
						1	2	3	4	5	6	7	8	9	10	11	12	
AOI00136900094	RESTAURACION DE BIENES CULTURALES MUEBLES	140301 : LAMBAYEQUE	530 : BIEN	3 : Muy Alta	Fisico	1.00	1.00	1.00	1.00	4.00	2.00	0.00	3.00	3.00	3.00	6.00	6.00	31.00
					Financiero S/.	7,730.00	7,730.00	7,730.00	7,730.00	7,730.00	7,730.00	12,412.00	11,521.00	11,521.00	9,571.00	9,571.00	11,577.00	112,553.00

OEI.13 FORTALECER LA GESTIÓN INSTITUCIONAL

AEI.13.03 GESTIÓN INSTITUCIONAL EFECTIVA DEL MINISTERIO DE CULTURA

COD.	Actividad Operativa / Inversiones	Ubigeo	U.M.	Prioridad	Meta	PROGRAMACION												Total Anual
						1	2	3	4	5	6	7	8	9	10	11	12	
AOI00136900089	GESTION DEL MUSEO NACIONAL BRUNING	140301 : LAMBAYEQUE	001 : ACCION	3 : Muy Alta	Fisico	2.00	2.00	2.00	2.00	2.00	2.00	2.00	2.00	2.00	2.00	2.00	2.00	24.00
					Financiero S/.	36,480.00	36,480.00	35,080.00	34,680.00	36,580.00	36,580.00	28,169.00	32,335.00	32,335.00	32,464.00	32,335.00	43,503.00	417,021.00

Unidad Ejecutora : 001369 - MC- NAYLAMP - LAMBAYEQUE
Centro de Costo: 2.6 - MUSEO CHOTUNA CHORNANCAP

OEI.10 FORTALECER LA APROPIACIÓN SOCIAL Y SALVAGUARDA DEL PATRIMONIO COMO PARTE DE LA IDENTIDAD CULTURAL DE LA POBLACIÓN Y SU TERRITORIO

AEI.10.01 SENSIBILIZACIÓN E INFORMACIÓN PERMANENTE SOBRE CONOCIMIENTOS Y PRÁCTICAS PARA LA APROPIACIÓN SOCIAL Y USO SOSTENIBLE DEL PATRIMONIO CULTURAL ORIENTADA A LA CIUDADANÍA

COD.	Actividad Operativa / Inversiones	Ubigeo	U.M.	Prioridad	Meta	PROGRAMACION												Total Anual
						1	2	3	4	5	6	7	8	9	10	11	12	
AOI00136900101	DIFUSION Y PROMOCIÓN DE LA PARTICIPACION CIUDADANA PARA LA VALORACION Y DEFENSA DEL PATRIMONIO CULTURAL	140311 : SAN JOSE	259 : PERSONA INFORMADA	3 : Alta	Fisico	20.00	20.00	20.00	0.00	100.00	50.00	40.00	0.00	0.00	50.00	50.00	0.00	350.00
					Financiero S/.	150.00	125.00	125.00	125.00	125.00	150.00	200.00	100.00	138.00	100.00	500.00	0.00	1,838.00

OEI.10 FORTALECER LA APROPIACIÓN SOCIAL Y SALVAGUARDA DEL PATRIMONIO COMO PARTE DE LA IDENTIDAD CULTURAL DE LA POBLACIÓN Y SU TERRITORIO

AEI.10.04 SERVICIOS DE INTERPRETACIÓN ACCESIBLES; INCLUSIVOS Y DIVERSOS EN BENEFICIO DE LA POBLACIÓN

COD.	Actividad Operativa / Inversiones	Ubigeo	U.M.	Prioridad	Meta	PROGRAMACION												Total Anual
						1	2	3	4	5	6	7	8	9	10	11	12	
AOI00136900097	DIFUSION DEL PATRIMONIO CULTURAL A TRAVES DE LAS VISITAS A LOS MUSEOS Y SITIOS ARQUEOLOGICOS	140311 : SAN JOSE	248 : REPORTE	3 : Muy Alta	Fisico	1.00	1.00	1.00	1.00	1.00	1.00	1.00	1.00	1.00	1.00	1.00	1.00	12.00
					Financiero S/.	1,120.00	1,170.00	1,170.00	1,170.00	1,170.00	1,170.00	2,109.00	1,809.00	1,809.00	1,809.00	1,809.00	5,993.00	22,308.00

OEI.11 OPTIMIZAR LA PREVENCIÓN DE LA AFECTACIÓN DEL PATRIMONIO CULTURAL DE LA NACIÓN

AEI.11.01 DECLARATORIA E INSCRIPCIÓN OPORTUNA PARA LA PROTECCIÓN DE LOS BIENES MATERIALES PERTENECIENTES AL PATRIMONIO CULTURAL DE LA NACIÓN

COD.	Actividad Operativa / Inversiones	Ubigeo	U.M.	Prioridad	Meta	PROGRAMACION												Total Anual
						1	2	3	4	5	6	7	8	9	10	11	12	
AOI00136900098	ACTUALIZACION Y VERIFICACION DEL INVENTARIO DE LAS COLECCIONES BIENES CULTURALES MUEBLES	140311 : SAN JOSE	060 : INFORME	3 : Muy Alta	Fisico	0.00	0.00	0.00	0.00	0.00	0.00	0.00	0.00	0.00	0.00	0.00	1.00	1.00
					Financiero S/.	100.00	0.00	500.00	0.00	0.00	0.00	0.00	0.00	0.00	0.00	0.00	283.00	883.00
AOI00136900099	ELABORACION DE PROPUESTA DE UN BIEN COMO POSIBLE PATRIMONIO CULTURAL DE LA NACION	140311 : SAN JOSE	201 : INFORME TECNICO	3 : Muy Alta	Fisico	1.00	1.00	1.00	1.00	2.00	1.00	3.00	2.00	0.00	0.00	1.00	1.00	14.00
					Financiero S/.	1,880.00	1,880.00	1,880.00	1,880.00	1,880.00	1,880.00	1,228.00	1,744.00	1,744.00	1,744.00	1,744.00	2,911.00	22,395.00
AOI00136900102	ELABORACIÓN DE LA FICHA PARA EL REGISTRO DE BIENES CULTURALES MUEBLES	140311 : SAN JOSE	460 : FICHA TECNICA	3 : Muy Alta	Fisico	10.00	10.00	10.00	10.00	10.00	10.00	10.00	10.00	10.00	10.00	10.00	10.00	120.00
					Financiero S/.	3,760.00	3,760.00	3,760.00	3,760.00	3,760.00	3,760.00	3,570.00	3,690.00	3,690.00	3,690.00	3,690.00	4,032.00	44,922.00

OEI.11 OPTIMIZAR LA PREVENCIÓN DE LA AFECTACIÓN DEL PATRIMONIO CULTURAL DE LA NACIÓN

AEI.11.04 PROTECCIÓN PERMANENTE A LOS BIENES DEL PATRIMONIO CULTURAL DE LA NACIÓN A FAVOR DE LA CIUDADANÍA.

COD.	Actividad Operativa / Inversiones	Ubigeo	U.M.	Prioridad	Meta	PROGRAMACION												Total Anual
						1	2	3	4	5	6	7	8	9	10	11	12	
AOI00136900100	RESTAURACION DE BIENES CULTURALES MUEBLES	140311 : SAN JOSE	530 : BIEN	3 : Muy Alta	Fisico	1.00	1.00	1.00	1.00	1.00	1.00	0.00	0.00	0.00	0.00	0.00	1.00	7.00
					Financiero S/.	2,540.00	2,540.00	2,540.00	2,540.00	2,540.00	2,540.00	1,648.00	1,744.00	1,744.00	1,744.00	1,995.00	3,278.00	27,393.00

OEI.13 FORTALECER LA GESTIÓN INSTITUCIONAL

AEI.13.03 GESTIÓN INSTITUCIONAL EFECTIVA DEL MINISTERIO DE CULTURA

COD.	Actividad Operativa / Inversiones	Ubigeo	U.M.	Prioridad	Meta	PROGRAMACION												Total Anual
						1	2	3	4	5	6	7	8	9	10	11	12	
AOI00136900096	GESTION OPERATIVA DEL MUSEO CHOTUNA-CHORNANCAP	140311 : SAN JOSE	001 : ACCION	3 : Muy Alta	Fisico	2.00	2.00	2.00	2.00	2.00	2.00	2.00	2.00	2.00	2.00	2.00	2.00	24.00
					Financiero S/.	17,080.00	18,580.00	18,580.00	18,580.00	18,580.00	18,580.00	13,349.00	17,653.00	17,653.00	17,588.00	18,463.00	18,064.00	212,750.00

TOTAL FINANCIERO S/. 14,852,429.00

U.M. = Unidad de Medida.

Nota : La Prioridad se determinará en la Comisión de Planeamiento Estratégico

FIRMA

UNIDAD EJECUTORA 007:

MC MARCAHUAMACHUCO

Anexo B-5
POI Anual con Programación Fisica y Financiera (Modificado)
Año : 2023

Periodo PEI : 2022 - 2026
Nivel de Gobierno : E - GOBIERNO NACIONAL
Sector : 03 - CULTURA
Pliego : 003 - M. DE CULTURA

Unidad Ejecutora : 001371 - MC- MARCAHUAMACHUCO
Centro de Costo: 01.01 - DESPACHO DEL RESPONSABLE

OEI.13 FORTALECER LA GESTIÓN INSTITUCIONAL
AEI.13.03 GESTIÓN INSTITUCIONAL EFECTIVA DEL MINISTERIO DE CULTURA

COD.	Actividad Operativa / Inversiones	Ubigeo	U.M.	Prioridad	Meta	PROGRAMACION 1	2	3	4	5	6	7	8	9	10	11	12	Total Anual
AOI00137100044	GESTIÓN Y SUPERVISIÓN DE LAS ACTIVIDADES Y PROYECTOS A CARGO DE LA UNIDAD EJECUTORA	130901 : HUAMACHUCO	001 : ACCION	3 : Muy Alta	Fisico	1.00	1.00	1.00	1.00	1.00	1.00	1.00	1.00	1.00	1.00	1.00	1.00	12.00
					Financiero S/.	5,200.00	5,900.00	5,600.00	6,014.75	6,014.75	6,114.75	5,314.75	5,314.75	5,314.75	5,314.75	5,314.75	8,559.00	69,977.00

Unidad Ejecutora : 001371 - MC- MARCAHUAMACHUCO
Centro de Costo: 01.02 - OFICINA DE GESTIÓN DE PROYECTOS

OEI.13 FORTALECER LA GESTIÓN INSTITUCIONAL
AEI.13.03 GESTIÓN INSTITUCIONAL EFECTIVA DEL MINISTERIO DE CULTURA

COD.	Actividad Operativa / Inversiones	Ubigeo	U.M.	Prioridad	Meta	PROGRAMACION 1	2	3	4	5	6	7	8	9	10	11	12	Total Anual
AOI00137100035	GESTION OPERATIVA Y ADMINISTRATIVA DE PROYECTOS DE INTERVENCIONES ARQUEOLOGICAS	130901 : HUAMACHUCO	001 : ACCION	3 : Muy Alta	Fisico	1.00	2.00	4.00	2.00	3.00	2.00	3.00	1.00	1.00	1.00	3.00	2.00	25.00
					Financiero S/.	25,990.00	29,790.00	29,794.15	29,294.15	28,794.15	27,794.15	24,693.75	39,373.17	27,942.01	31,999.51	31,479.39	74,947.57	401,892.00

Unidad Ejecutora : 001371 - MC- MARCAHUAMACHUCO
Centro de Costo: 01.03 - OFICINA DE ASESORÍA JURÍDICA

OEI.13 FORTALECER LA GESTIÓN INSTITUCIONAL
AEI.13.03 GESTIÓN INSTITUCIONAL EFECTIVA DEL MINISTERIO DE CULTURA

COD.	Actividad Operativa / Inversiones	Ubigeo	U.M.	Prioridad	Meta	PROGRAMACION 1	2	3	4	5	6	7	8	9	10	11	12	Total Anual
AOI00137100045	EMISION DE OPINIONES Y ASESORAMIENTO EN ASUNTOS DE CARÁCTER JURIDICO A LA JEFATURA Y OFICINAS DE LA UNIDAD EJECUTORA 007 MARCAHUAMACHUCO	130901 : HUAMACHUCO	060 : INFORME	3 : Muy Alta	Fisico	0.00	0.00	0.00	0.00	0.00	0.00	1.00	0.00	0.00	1.00	0.00	0.00	2.00
					Financiero S/.	0.00	0.00	0.00	0.00	0.00	0.00	2,000.00	0.00	0.00	2,000.00	0.00	0.00	4,000.00

Unidad Ejecutora : 001371 - MC- MARCAHUAMACHUCO
Centro de Costo: 01.04 - OFICINA DE ADMINISTRACIÓN Y FINANZAS

OEI.13 FORTALECER LA GESTIÓN INSTITUCIONAL
AEI.13.03 GESTIÓN INSTITUCIONAL EFECTIVA DEL MINISTERIO DE CULTURA

COD.	Actividad Operativa / Inversiones	Ubigeo	U.M.	Prioridad	Meta	PROGRAMACION 1	2	3	4	5	6	7	8	9	10	11	12	Total Anual
AOI00137100029	GESTIÓN DE LOS PROCESOS ADMINISTRATIVOS INTEGRADOS	130901 : HUAMACHUCO	060 : INFORME	3 : Muy Alta	Fisico	1.00	1.00	1.00	1.00	1.00	1.00	1.00	1.00	1.00	1.00	1.00	1.00	12.00
					Financiero S/.	11,700.00	15,500.00	15,500.00	15,500.00	15,500.00	14,500.00	16,974.61	15,491.34	17,913.02	20,533.02	17,713.02	54,213.38	231,038.39

Unidad Ejecutora : 001371 - MC- MARCAHUAMACHUCO
Centro de Costo: 01.05 - OFICINA DE PLANEAMIENTO Y PRESUPUESTO

OEI.13 FORTALECER LA GESTIÓN INSTITUCIONAL
AEI.13.03 GESTIÓN INSTITUCIONAL EFECTIVA DEL MINISTERIO DE CULTURA

COD.	Actividad Operativa / Inversiones	Ubigeo	U.M.	Prioridad	Meta	PROGRAMACION 1	2	3	4	5	6	7	8	9	10	11	12	Total Anual
AOI00137100046	PROGRAMACION, FORMULACION, SEGUIMIENTO Y EVALUACION DEL PLAN OPERATIVO INSTITUCIONAL Y DEL PRESUPUESTO INSTITUCIONAL DE DE LA ENTIDAD	130901 : HUAMACHUCO	060 : INFORME	3 : Muy Alta	Fisico	1.00	1.00	1.00	1.00	1.00	1.00	1.00	1.00	1.00	1.00	1.00	1.00	12.00
					Financiero S/.	0.00	0.00	0.00	0.00	0.00	0.00	1,600.00	6,000.00	6,000.00	6,000.00	6,000.00	6,000.00	31,600.00

Unidad Ejecutora : 001371 - MC- MARCAHUAMACHUCO
Centro de Costo: 01.06 - UNIDAD DE IMAGEN Y RELACIONES INSTITUCIONALES

OEI.13 FORTALECER LA GESTIÓN INSTITUCIONAL
AEI.13.03 GESTIÓN INSTITUCIONAL EFECTIVA DEL MINISTERIO DE CULTURA

COD.	Actividad Operativa / Inversiones	Ubigeo	U.M.	Prioridad	Meta	PROGRAMACION 1	2	3	4	5	6	7	8	9	10	11	12	Total Anual
AOI00137100048	DIFUSIÓN Y COMUNICACIÓN DE ACTIVIDADES DESARROLLADAS POR LA UNIDAD EJECUTORA	130901 : HUAMACHUCO	060 : INFORME	3 : Muy Alta	Fisico	1.00	1.00	1.00	1.00	1.00	1.00	1.00	1.00	1.00	1.00	1.00	1.00	12.00
					Financiero S/.	4,464.63	4,564.63	5,764.63	4,364.63	4,564.63	4,364.63	4,696.85	10,733.63	4,504.63	8,658.63	5,749.63	9,065.85	71,497.00

Unidad Ejecutora : 001371 - MC- MARCAHUAMACHUCO
Centro de Costo: 01.07 - UNIDAD DE CONTABILIDAD

OEI.13 FORTALECER LA GESTIÓN INSTITUCIONAL
AEI.13.03 GESTIÓN INSTITUCIONAL EFECTIVA DEL MINISTERIO DE CULTURA

COD.	Actividad Operativa / Inversiones	Ubigeo	U.M.	Prioridad	Meta	PROGRAMACION 1	2	3	4	5	6	7	8	9	10	11	12	Total Anual
AOI00137100030	ELABORACIÓN DE LOS ESTADOS FINANCIEROS Y PRESUPUESTALES DE LA UE	130901 : HUAMACHUCO	060 : INFORME	3 : Muy Alta	Fisico	1.00	1.00	1.00	1.00	1.00	1.00	1.00	1.00	1.00	1.00	1.00	1.00	12.00
					Financiero S/.	12,264.00	12,264.68	12,264.68	12,264.68	12,264.68	12,264.68	13,564.63	7,264.68	7,264.68	7,264.68	7,264.68	7,565.29	123,776.04

Unidad Ejecutora : 001371 - MC- MARCAHUAMACHUCO
Centro de Costo: 01.09 - UNIDAD DE INTERPRETACIÓN DEL PATRIMONIO CULTURAL

OEI.10 FORTALECER LA APROPIACIÓN SOCIAL Y SALVAGUARDA DEL PATRIMONIO COMO PARTE DE LA IDENTIDAD CULTURAL DE LA POBLACIÓN Y SU TERRITORIO
AEI.10.01 SENSIBILIZACIÓN E INFORMACIÓN PERMANENTE SOBRE CONOCIMIENTOS Y PRÁCTICAS PARA LA APROPIACIÓN SOCIAL Y USO SOSTENIBLE DEL PATRIMONIO CULTURAL ORIENTADA A LA CIUDADANÍA

COD.	Actividad Operativa / Inversiones	Ubigeo	U.M.	Prioridad	Meta	PROGRAMACION 1	2	3	4	5	6	7	8	9	10	11	12	Total Anual
AOI00137100036	DIFUSIÓN Y PROMOCIÓN DE LA PARTICIPACIÓN CIUDADANA PARA LA VALORACIÓN Y DEFENSA DEL PATRIMONIO CULTURAL	130901 : HUAMACHUCO	259 : PERSONA INFORMADA	3 : Muy Alta	Fisico	0.00	30.00	0.00	0.00	30.00	15.00	0.00	0.00	15.00	30.00	15.00	27.00	162.00
					Financiero S/.	5,700.00	5,300.00	5,200.00	5,200.00	5,400.00	5,700.00	5,564.90	5,264.72	5,264.72	5,264.72	5,264.72	7,597.22	66,721.00

Unidad Ejecutora : 001371 - MC- MARCAHUAMACHUCO
Centro de Costo: 01.10 - UNIDAD DE INVESTIGACIÓN Y CONSERVACIÓN

OEI.11 OPTIMIZAR LA PREVENCIÓN DE LA AFECTACIÓN DEL PATRIMONIO CULTURAL DE LA NACIÓN
AEI.11.04 PROTECCIÓN PERMANENTE A LOS BIENES DEL PATRIMONIO CULTURAL DE LA NACIÓN A FAVOR DE LA CIUDADANÍA.

COD.	Actividad Operativa / Inversiones	Ubigeo	U.M.	Prioridad	Meta	PROGRAMACION 1	2	3	4	5	6	7	8	9	10	11	12	Total Anual
AOI00137100037	OPERACIÓN Y MANTENIMIENTO DE LOS SITIOS/MONUMENTOS ARQUEOLÓGICOS DE SU JURISDICCIÓN	130901 : HUAMACHUCO	530 : BIEN	3 : Muy Alta	Fisico	0.00	0.00	0.00	0.00	0.00	0.00	0.00	0.00	0.00	0.00	0.00	4.00	4.00
					Financiero S/.	9,200.00	16,400.00	16,800.00	16,600.00	16,800.00	7,950.00	17,674.63	18,915.74	31,021.17	27,323.32	22,782.17	38,250.97	239,718.00

Unidad Ejecutora : 001371 - MC- MARCAHUAMACHUCO
Centro de Costo: 01.11 - UNIDAD DE LOGÍSTICA

OEI.13 FORTALECER LA GESTIÓN INSTITUCIONAL
AEI.13.03 GESTIÓN INSTITUCIONAL EFECTIVA DEL MINISTERIO DE CULTURA

COD.	Actividad Operativa / Inversiones	Ubigeo	U.M.	Prioridad	Meta	PROGRAMACION 1	2	3	4	5	6	7	8	9	10	11	12	Total Anual
AOI00137100031	CONTRATACION Y ADQUISCION DE BIENES Y SERVICIOS PARA LA OPERACIÓN DE LA ENTIDAD	130901 : HUAMACHUCO	060 : INFORME	3 : Muy Alta	Fisico	1.00	1.00	1.00	1.00	1.00	1.00	1.00	1.00	1.00	1.00	1.00	1.00	12.00
					Financiero S/.	48,529.34	48,529.34	53,529.34	58,529.34	53,529.34	23,529.34	51,109.29	49,487.63	50,509.29	50,509.29	49,986.46	112,937.42	650,715.42
AOI00137100032	CONTROL PATRIMONIAL Y ALMACEN EN LA UNIDAD EJECUTORA 007 MARCAHUAMACHUCO	130901 : HUAMACHUCO	060 : INFORME	3 : Muy Alta	Fisico	1.00	1.00	1.00	1.00	1.00	1.00	1.00	1.00	1.00	1.00	1.00	1.00	12.00
					Financiero S/.	12,264.00	10,264.00	10,264.00	10,764.00	10,764.00	10,764.00	14,462.09	13,140.43	6,264.67	6,264.67	6,264.67	11,946.94	123,427.47

Unidad Ejecutora : 001371 - MC- MARCAHUAMACHUCO
Centro de Costo: 01.12 - UNIDAD DE PARTICIPACIÓN CIUDADANA E INTEGRACIÓN CULTURAL

OEI.10 FORTALECER LA APROPIACIÓN SOCIAL Y SALVAGUARDA DEL PATRIMONIO COMO PARTE DE LA IDENTIDAD CULTURAL DE LA POBLACIÓN Y SU TERRITORIO
AEI.10.01 SENSIBILIZACIÓN E INFORMACIÓN PERMANENTE SOBRE CONOCIMIENTOS Y PRÁCTICAS PARA LA APROPIACIÓN SOCIAL Y USO SOSTENIBLE DEL PATRIMONIO CULTURAL ORIENTADA A LA CIUDADANÍA

COD.	Actividad Operativa / Inversiones	Ubigeo	U.M.	Prioridad	Meta	PROGRAMACION 1	2	3	4	5	6	7	8	9	10	11	12	Total Anual
AOI00137100038	IMPLEMENTACIÓN DE MECANISMOS DE PARTICIPACIÓN CIUDADANA PARA LA PROTECCIÓN Y DEFENSA DEL PATRIMONIO CULTURAL	130901 : HUAMACHUCO	259 : PERSONA INFORMADA	3 : Muy Alta	Fisico	15.00	15.00	25.00	15.00	15.00	15.00	20.00	27.00	35.00	35.00	35.00	35.00	287.00
					Financiero S/.	100.00	2,400.00	2,500.00	2,400.00	2,400.00	67.00	2,500.00	2,500.00	2,500.00	2,500.00	2,500.00	3,137.00	25,504.00

Unidad Ejecutora : 001371 - MC- MARCAHUAMACHUCO
Centro de Costo: 01.14 - UNIDAD DE RECURSOS HUMANOS

OEI.13 FORTALECER LA GESTIÓN INSTITUCIONAL
AEI.13.03 GESTIÓN INSTITUCIONAL EFECTIVA DEL MINISTERIO DE CULTURA

COD.	Actividad Operativa / Inversiones	Ubigeo	U.M.	Prioridad	Meta	PROGRAMACION 1	2	3	4	5	6	7	8	9	10	11	12	Total Anual
AOI00137100033	GESTIÓN DE LOS RECURSOS HUMANOS	130901 : HUAMACHUCO	060 : INFORME	3 : Muy Alta	Fisico	1.00	1.00	1.00	1.00	1.00	1.00	1.00	1.00	1.00	1.00	1.00	1.00	12.00
					Financiero S/.	0.00	0.00	0.00	0.00	0.00	0.00	0.00	0.00	0.00	0.00	0.00	200.00	200.00

AOI00137100067	BONIFICACIÓN EXCEPCIONAL PARA REACTIVACIÓN ECONÓMICA AL PERSONAL	130901 : HUAMACHUCO	001 : ACCION	3 : Muy Alta	Fisico	0.00	0.00	0.00	0.00	0.00	0.00	0.00	0.00	0.00	0.00	0.00	1.00	1.00
					Financiero S/.	0.00	0.00	0.00	0.00	0.00	0.00	0.00	0.00	0.00	0.00	0.00	11,400.00	11,400.00

Unidad Ejecutora : 001371 - MC- MARCAHUAMACHUCO
Centro de Costo: 01.15 - UNIDAD DE SANEAMIENTO FÍSICO LEGAL

OEI.13 FORTALECER LA GESTIÓN INSTITUCIONAL

AEI.13.03 GESTIÓN INSTITUCIONAL EFECTIVA DEL MINISTERIO DE CULTURA

COD.	Actividad Operativa / Inversiones	Ubigeo	U.M.	Prioridad	Meta	PROGRAMACION												Total Anual
						1	2	3	4	5	6	7	8	9	10	11	12	
AOI00137100039	APOYO EN EXPLORACIONES, PROSPECCIONES, CATASTROS Y SANEAMIENTO FÍSICO DE SITIOS ARQUEOLÓGICOS EN LA PROVINCIA	130901 : HUAMACHUCO	530 : BIEN	3 : Muy Alta	Fisico	0.00	1.00	0.00	1.00	0.00	1.00	0.00	1.00	0.00	1.00	0.00	1.00	6.00
					Financiero S/.	8,000.00	8,500.00	8,300.00	8,000.00	8,100.00	9,100.00	9,038.20	9,235.22	8,228.45	8,463.15	8,160.40	14,425.58	107,551.00

Unidad Ejecutora : 001371 - MC- MARCAHUAMACHUCO
Centro de Costo: 01.16 - UNIDAD DE TECNOLOGÍAS DE LA INFORMACIÓN

OEI.13 FORTALECER LA GESTIÓN INSTITUCIONAL

AEI.13.01 GOBIERNO DIGITAL DE CALIDAD IMPLEMENTADO EN LA ENTIDAD

COD.	Actividad Operativa / Inversiones	Ubigeo	U.M.	Prioridad	Meta	PROGRAMACION												Total Anual
						1	2	3	4	5	6	7	8	9	10	11	12	
AOI00137100034	ADMINISTRACIÓN DE TECNOLOGÍAS DE LA INFORMACIÓN	130901 : HUAMACHUCO	060 : INFORME	3 : Muy Alta	Fisico	1.00	1.00	1.00	1.00	1.00	1.00	1.00	1.00	1.00	1.00	1.00	1.00	12.00
					Financiero S/.	6,066.00	5,768.00	6,268.00	5,768.00	8,888.00	5,768.00	6,082.67	5,782.67	11,532.67	12,931.27	6,364.67	8,152.69	89,372.64

Unidad Ejecutora : 001371 - MC- MARCAHUAMACHUCO
Centro de Costo: 01.17 - UNIDAD DE TESORERÍA

OEI.13 FORTALECER LA GESTIÓN INSTITUCIONAL

AEI.13.03 GESTIÓN INSTITUCIONAL EFECTIVA DEL MINISTERIO DE CULTURA

COD.	Actividad Operativa / Inversiones	Ubigeo	U.M.	Prioridad	Meta	PROGRAMACION												Total Anual
						1	2	3	4	5	6	7	8	9	10	11	12	
AOI00137100028	ADMINISTRACIÓN DEL PAGO DE PROVEEDORES, PERSONAL CAS Y CONCILIACIÓN DE CUENTAS	130901 : HUAMACHUCO	060 : INFORME	3 : Muy Alta	Fisico	1.00	1.00	1.00	1.00	1.00	1.00	1.00	1.00	1.00	1.00	1.00	1.00	12.00
					Financiero S/.	7,260.00	7,260.00	7,260.00	7,260.00	7,260.00	7,260.00	7,564.67	7,264.67	7,264.67	7,264.67	7,264.67	7,592.69	87,776.04

Unidad Ejecutora : 001371 - MC- MARCAHUAMACHUCO
Centro de Costo: 01.18 - UNIDAD EJECUTORA DE INVERSIONES

OEI.11 OPTIMIZAR LA PREVENCIÓN DE LA AFECTACIÓN DEL PATRIMONIO CULTURAL DE LA NACIÓN

AEI.11.04 PROTECCIÓN PERMANENTE A LOS BIENES DEL PATRIMONIO CULTURAL DE LA NACIÓN A FAVOR DE LA CIUDADANÍA.

COD.	Actividad Operativa / Inversiones	Ubigeo	U.M.	Prioridad	Meta	PROGRAMACION												Total Anual
						1	2	3	4	5	6	7	8	9	10	11	12	
AOI00137100040	INVESTIGACIÓN ARQUEOLÓGICA-2291307	130901 : HUAMACHUCO	069 : M2	3 : Muy Alta	Fisico	0.00	0.00	65.00	95.00	0.00	0.00	0.00	10.00	0.00	0.00	0.00	0.00	170.00
					Financiero S/.	0.00	0.00	33,400.00	12,300.00	0.00	0.00	10.00	0.00	0.00	0.00	0.00	0.00	45,710.00
AOI00137100041	CONSERVACIÓN Y RESTAURACIÓN DE LAS ESTRUCTURAS ARQUEOLÓGICAS-2291307	130901 : HUAMACHUCO	069 : M2	3 : Muy Alta	Fisico	0.00	0.00	1,056.00	1,216.00	0.00	0.00	0.00	10.00	0.00	0.00	0.00	0.00	2,282.00
					Financiero S/.	0.00	0.00	96,800.00	160,200.00	0.00	0.00	79.36	0.00	0.00	0.00	0.00	0.00	257,079.36
AOI00137100043	EJECUCIÓN, CONTROL Y ORGANIZACIÓN DEL PROYECTO-2291307	130901 : HUAMACHUCO	060 : INFORME	3 : Muy Alta	Fisico	0.00	0.00	1.00	1.00	0.00	0.00	1.00	1.00	0.00	0.00	0.00	0.00	4.00
					Financiero S/.	0.00	0.00	10,000.00	100,000.00	0.00	0.00	670.25	11,017.39	0.00	0.00	0.00	0.00	121,687.64
AOI00137100062	ELABORACION DE PERFILES DE PRE INVERSION	130901 : HUAMACHUCO	036 : DOCUMENTO	3 : Muy Alta	Fisico	0.00	0.00	0.00	0.00	0.00	0.00	0.00	0.00	0.00	0.00	0.00	0.00	0.00
					Financiero S/.	0.00	0.00	0.00	0.00	0.00	0.00	0.00	0.00	0.00	0.00	0.00	0.00	0.00
AOI00137100063	ADECUADAS CONDICIONES PARA LA VISITA-2291307	130901 : HUAMACHUCO	154 : METRO LINEAL	3 : Muy Alta	Fisico	0.00	0.00	300.00	580.00	0.00	0.00	0.00	10.00	0.00	0.00	0.00	0.00	890.00
					Financiero S/.	0.00	0.00	7,000.00	27,000.00	0.00	0.00	212.00	0.00	0.00	0.00	0.00	0.00	34,212.00
AOI00137100066	CONSERVACIÓN Y RESTAURACIÓN DE LAS ESTRUCTURAS ARQUEOLÓGICAS--2347367	130901 : HUAMACHUCO	069 : M2	3 : Muy Alta	Fisico	0.00	0.00	0.00	0.00	0.00	0.00	0.00	500.00	120.00	571.00	0.00	0.00	1,191.00
					Financiero S/.	0.00	0.00	0.00	0.00	0.00	0.00	0.00	3,000.00	146,982.00	72,176.00	0.00	0.00	222,158.00

OEI.13 FORTALECER LA GESTIÓN INSTITUCIONAL

AEI.13.03 GESTIÓN INSTITUCIONAL EFECTIVA DEL MINISTERIO DE CULTURA

COD.	Actividad Operativa / Inversiones	Ubigeo	U.M.	Prioridad	Meta	PROGRAMACION												Total Anual
						1	2	3	4	5	6	7	8	9	10	11	12	
AOI00137100065	EJECUCIÓN, CONTROL Y ORGANIZACIÓN DEL PROYECTO-2347367	130901 : HUAMACHUCO	060 : INFORME	3 : Muy Alta	Fisico	0.00	0.00	0.00	0.00	0.00	0.00	0.00	1.00	1.00	0.00	1.00	0.00	3.00
					Financiero S/.	0.00	0.00	0.00	0.00	0.00	0.00	0.00	15,155.00	25,073.00	24,720.00	0.00	0.00	64,948.00
AOI00137100068	IMPLEMENTACIÓN DEL CONTROL CONCURRENTE - 2347367	130901 : HUAMACHUCO	001 : ACCION	3 : Muy Alta	Fisico	0.00	0.00	0.00	0.00	0.00	0.00	0.00	0.00	0.00	0.00	1.00	0.00	1.00
					Financiero S/.	0.00	0.00	0.00	0.00	0.00	0.00	0.00	0.00	0.00	0.00	76,657.00	0.00	76,657.00

TOTAL FINANCIERO S/. 3,158,618.00

U.M. = Unidad de Medida.
Nota : La Prioridad se determinará en la Comisión de Planeamiento Estratégico

FIRMA

UNIDAD EJECUTORA 008:

MC PROYECTOS ESPECIALES

Anexo B-5
POI Anual con Programación Fisica y Financiera (Modificado)
Año : 2023

Periodo PEI : 2022 - 2026
Nivel de Gobierno : E - GOBIERNO NACIONAL
Sector : 03 - CULTURA
Pliego : 003 - M. DE CULTURA

Unidad Ejecutora : 001544 - MC - PROYECTOS ESPECIALES
Centro de Costo: 01.01 - JEFATURA DE LA UNIDAD EJECUTORA

OEI.13 FORTALECER LA GESTIÓN INSTITUCIONAL

AEI.13.03 GESTIÓN INSTITUCIONAL EFECTIVA DEL MINISTERIO DE CULTURA

COD.	Actividad Operativa / Inversiones	Ubigeo	U.M.	Prioridad	Meta	PROGRAMACION 1	2	3	4	5	6	7	8	9	10	11	12	Total Anual
AOI00154400049	CONDUCIÓN, ORIENTACIÓN Y SUPERVISIÓN DE LAS ACTIVIDADES E INVERSIONES A CARGO DE LA UE008.	150130 : SAN BORJA	001 : ACCION	3 : Muy Alta	Fisico	6.00	6.00	6.00	6.00	6.00	6.00	6.00	6.00	6.00	6.00	6.00	6.00	72.00
					Financiero S/.	98,000.00	108,000.00	121,500.00	121,500.00	138,000.00	116,000.00	103,104.00	103,150.00	125,729.00	123,729.00	156,053.00	111,700.00	1,426,465.00

Unidad Ejecutora : 001544 - MC - PROYECTOS ESPECIALES
Centro de Costo: 01.02 - OFICINA DE INVERSIONES

OEI.10 FORTALECER LA APROPIACIÓN SOCIAL Y SALVAGUARDA DEL PATRIMONIO COMO PARTE DE LA IDENTIDAD CULTURAL DE LA POBLACIÓN Y SU TERRITORIO

AEI.10.02 FORTALECIMIENTO PERMANENTE DE CAPACIDADES DE LOS AGENTES; ORGANIZACIONES; MEDIADORES Y EDUCADORES EN LA PROMOCIÓN DEL PATRIMONIO CULTURAL

COD.	Actividad Operativa / Inversiones	Ubigeo	U.M.	Prioridad	Meta	PROGRAMACION 1	2	3	4	5	6	7	8	9	10	11	12	Total Anual
AOI00154400135	CAPACITACIÓN EN HERRAMIENTAS METODOLÓGICAS EN EL MARCO DE LA PROMOCIÓN DEL PATRIMONIO CULTURAL - 2459183	150128 : RIMAC	227 : CAPACITACION	3 : Muy Alta	Fisico	0.00	0.00	0.00	0.00	0.00	0.00	0.00	1.00	0.00	0.00	1.00	1.00	3.00
					Financiero S/.	0.00	0.00	10,000.00	10,000.00	10,000.00	11,000.00	0.00	35,000.00	100,000.00	90,000.00	118,343.00	210,255.87	594,598.87
AOI00154400136	IMPLEMENTACIÓN DE FONDOS CULTURALES CONCURSABLES EN MARCO DE LA PROMOCIÓN CULTURAL DEL PATRIMONIO CULTURAL - 2459183	150128 : RIMAC	048 : EVENTO CULTURAL	3 : Muy Alta	Fisico	0.00	0.00	0.00	1.00	0.00	0.00	0.00	1.00	0.00	0.00	0.00	1.00	3.00
					Financiero S/.	0.00	0.00	3,300.00	11,500.00	0.00	0.00	0.00	102,000.00	18,500.00	327,900.00	487,341.00	69,225.00	1,019,766.00
AOI00154400142	CAPACITACIÓN EN HERRAMIENTAS METODOLÓGICAS EN EL MARCO DE LA PROMOCIÓN DEL PATRIMONIO CULTURAL - 2459198	050101 : AYACUCHO	227 : CAPACITACION	3 : Muy Alta	Fisico	0.00	0.00	0.00	0.00	0.00	0.00	0.00	1.00	0.00	0.00	2.00	2.00	5.00
					Financiero S/.	0.00	0.00	11,000.00	11,000.00	10,000.00	10,000.00	0.00	35,000.00	0.00	90,000.00	118,343.00	293,341.00	578,684.00
AOI00154400143	IMPLEMENTACIÓN DE FONDOS CULTURALES CONCURSABLES EN MARCO DE LA PROMOCIÓN CULTURAL DEL PATRIMONIO CULTURAL - 2459198	050101 : AYACUCHO	048 : EVENTO CULTURAL	3 : Muy Alta	Fisico	0.00	0.00	0.00	1.00	0.00	0.00	0.00	0.00	0.00	0.00	0.00	1.00	2.00
					Financiero S/.	0.00	0.00	0.00	15,000.00	0.00	0.00	0.00	191,983.00	18,500.00	36,500.00	175,967.00	109,850.00	547,800.00

OEI.11 OPTIMIZAR LA PREVENCIÓN DE LA AFECTACIÓN DEL PATRIMONIO CULTURAL DE LA NACIÓN

AEI.11.04 PROTECCIÓN PERMANENTE A LOS BIENES DEL PATRIMONIO CULTURAL DE LA NACIÓN A FAVOR DE LA CIUDADANÍA.

COD.	Actividad Operativa / Inversiones	Ubigeo	U.M.	Prioridad	Meta	PROGRAMACION 1	2	3	4	5	6	7	8	9	10	11	12	Total Anual
AOI00154400063	GESTIÓN DEL PROYECTO - 2251549	150119 : LURIN	036 : DOCUMENTO	3 : Alta	Fisico	0.00	0.00	0.00	0.00	0.00	0.00	0.00	0.00	0.00	0.00	0.00	0.00	0.00
					Financiero S/.	0.00	0.00	0.00	0.00	0.00	0.00	0.00	0.00	0.00	0.00	0.00	0.00	0.00
AOI00154400064	ADQUISICIÓN DE MOBILIARIO Y EQUIPAMIENTO PARA LA CONSERVACIÓN - 2251549	150119 : LURIN	036 : DOCUMENTO	3 : Alta	Fisico	0.00	0.00	0.00	0.00	0.00	0.00	0.00	0.00	0.00	0.00	0.00	0.00	0.00
					Financiero S/.	0.00	0.00	0.00	0.00	0.00	0.00	0.00	0.00	0.00	0.00	0.00	0.00	0.00
AOI00154400066	GESTIÓN DEL PROYECTO - 2320691	150121 : PUEBLO LIBRE	036 : DOCUMENTO	3 : Muy Alta	Fisico	0.00	0.00	0.00	0.00	0.00	0.00	0.00	0.00	0.00	0.00	0.00	0.00	0.00
					Financiero S/.	0.00	0.00	0.00	0.00	0.00	0.00	0.00	0.00	0.00	0.00	0.00	0.00	0.00
AOI00154400068	ACONDICIONAMIENTO PARA LA INTERPRETACIÓN CULTURAL DEL CEVICHE - 2446487	150130 : SAN BORJA	036 : DOCUMENTO	3 : Alta	Fisico	0.00	0.00	0.00	0.00	0.00	0.00	0.00	0.00	0.00	0.00	0.00	0.00	0.00
					Financiero S/.	0.00	0.00	0.00	0.00	0.00	0.00	0.00	0.00	0.00	0.00	0.00	0.00	0.00
AOI00154400069	GESTIÓN DEL PROYECTO - 2233917	150121 : PUEBLO LIBRE	036 : DOCUMENTO	3 : Alta	Fisico	0.00	0.00	0.00	0.00	0.00	0.00	0.00	0.00	0.00	0.00	0.00	0.00	0.00
					Financiero S/.	0.00	0.00	0.00	0.00	0.00	0.00	0.00	0.00	0.00	0.00	0.00	0.00	0.00
AOI00154400129	IMPLEMENTACIÓN DE ACCIONES DE CONTINGENCIA-2233917	150121 : PUEBLO LIBRE	036 : DOCUMENTO	3 : Muy Alta	Fisico	0.00	0.00	0.00	0.00	0.00	0.00	0.00	0.00	0.00	0.00	0.00	0.00	0.00
					Financiero S/.	0.00	0.00	0.00	0.00	0.00	0.00	0.00	0.00	0.00	0.00	0.00	0.00	0.00
AOI00154400131	IMPLEMENTACIÓN DEL PLAN DE CONTINGENCIA- 2320691	150121 : PUEBLO LIBRE	036 : DOCUMENTO	3 : Muy Alta	Fisico	0.00	1.00	0.00	0.00	1.00	4.00	1.00	2.00	1.00	0.00	1.00	1.00	12.00
					Financiero S/.	0.00	13,500.00	0.00	0.00	21,000.00	41,000.00	126,416.00	7,000.00	0.00	159,727.00	218,950.00	28,189.00	615,782.00
AOI00154400132	MANTENIMIENTO Y CONSERVACION DEL PATRIMONIO CULTURAL - 2456689	050108 : QUINUA	081 : OBRA	3 : Muy Alta	Fisico	0.00	0.00	0.00	0.00	0.00	0.00	0.00	0.00	0.00	0.00	0.00	1.00	1.00
					Financiero S/.	0.00	0.00	0.00	0.00	0.00	360,000.00	0.00	35,000.00	508,300.00	1,098,742.00	1,000,950.00	913,064.00	3,916,056.00
AOI00154400161	REPARACIÓN DE INFRAESTRUCTURA CULTURAL - 2456690	120501 : JUNIN	081 : OBRA	3 : Muy Alta	Fisico	0.00	0.00	0.00	0.00	0.00	0.00	0.00	0.00	0.00	0.00	0.00	1.00	1.00
					Financiero S/.	0.00	1,700.00	27,000.00	11,000.00	0.00	0.00	0.00	6,000.00	0.00	0.00	0.00	260,325.00	306,025.00
AOI00154400171	RECUPERACION DE INFRAESTRUCTURA CULTURAL - 2405534	150137 : SANTA ANITA	036 : DOCUMENTO	3 : Muy Alta	Fisico	0.00	0.00	0.00	0.00	0.00	0.00	0.00	0.00	0.00	0.00	0.00	1.00	1.00
					Financiero S/.	0.00	0.00	0.00	0.00	0.00	0.00	0.00	0.00	0.00	0.00	4,000.00	94,516.00	98,516.00

OEI.13 FORTALECER LA GESTIÓN INSTITUCIONAL

AEI.13.03 GESTIÓN INSTITUCIONAL EFECTIVA DEL MINISTERIO DE CULTURA

COD.	Actividad Operativa / Inversiones	Ubigeo	U.M.	Prioridad	Meta	PROGRAMACION 1	2	3	4	5	6	7	8	9	10	11	12	Total Anual
AOI00154400053	GESTIÓN, SUPERVISIÓN, MONITOREO Y EVALUACIÓN DE LA CARTERA DE INVERSIONES A CARGO DE LA UE008	150130 : SAN BORJA	036 : DOCUMENTO	3 : Muy Alta	Fisico	3.00	7.00	14.00	15.00	14.00	14.00	15.00	14.00	13.00	14.00	14.00	19.00	156.00
					Financiero S/.	103,400.00	146,400.00	127,900.00	103,400.00	127,400.00	119,000.00	110,000.00	120,000.00	126,193.25	106,693.25	132,436.75	54,756.75	1,377,580.00
AOI00154400128	GESTIÓN DEL PROYECTO - 2151618	150130 : SAN BORJA	036 : DOCUMENTO	3 : Muy Alta	Fisico	0.00	1.00	1.00	0.00	1.00	0.00	1.00	0.00	0.00	1.00	2.00	4.00	11.00
					Financiero S/.	0.00	33,000.00	28,500.00	0.00	0.00	94,000.00	53,326.00	0.00	0.00	51,000.00	348,457.00	59,519.00	667,802.00
AOI00154400130	GESTIÓN DEL PROGRAMA - 2313253	150130 : SAN BORJA	036 : DOCUMENTO	3 : Muy Alta	Fisico	0.00	1.00	1.00	1.00	1.00	2.00	2.00	2.00	1.00	1.00	1.00	1.00	14.00
					Financiero S/.	0.00	203,000.00	203,000.00	204,000.00	204,000.00	204,000.00	125,000.00	125,000.00	487,619.33	381,560.00	322,453.00	374,160.67	2,833,793.00
AOI00154400134	ELABORACIÓN DE EXPEDIENTE TÉCNICO - 2459183	150128 : RIMAC	036 : DOCUMENTO	3 : Muy Alta	Fisico	0.00	0.00	0.00	2.00	0.00	0.00	0.00	1.00	0.00	0.00	0.00	1.00	4.00
					Financiero S/.	0.00	0.00	0.00	700,000.00	0.00	0.00	0.00	1,402,000.00	24,460.00	0.00	5,000.00	5,000.00	2,136,460.00
AOI00154400137	ELABORACIÓN DE ESTUDIOS EN MARCO DE LA PROMOCIÓN CULTURAL DEL PATRIMONIO CULTURAL - 2459183	150128 : RIMAC	046 : ESTUDIO	3 : Muy Alta	Fisico	0.00	0.00	0.00	0.00	0.00	1.00	0.00	0.00	0.00	0.00	0.00	0.00	1.00
					Financiero S/.	0.00	14,200.00	14,200.00	134,200.00	14,200.00	14,200.00	0.00	12,159.13	0.00	0.00	0.00	0.00	203,159.13
AOI00154400138	ELABORACIÓN DE BASES DE DATOS EN EL MARCO DEL FORTALECIMIENTO DE LA GOBERNANZA - 2459183	150128 : RIMAC	233 : BASE DE DATOS	3 : Muy Alta	Fisico	0.00	0.00	0.00	0.00	0.00	0.00	0.00	0.00	0.00	0.00	0.00	1.00	1.00
					Financiero S/.	0.00	0.00	0.00	0.00	0.00	0.00	0.00	500.00	0.00	0.00	0.00	11,000.00	11,500.00
AOI00154400139	DESARROLLO DE PLANES EN EL MARCO DEL FORTALECIMIENTO DE LA GOBERNANZA - 2459183	150128 : RIMAC	091 : PLAN	3 : Muy Alta	Fisico	0.00	0.00	2.00	0.00	0.00	0.00	0.00	0.00	0.00	0.00	0.00	1.00	3.00
					Financiero S/.	100,000.00	0.00	0.00	30,000.00	0.00	0.00	0.00	0.00	3,960.00	0.00	3,195.26	5,320.00	142,475.26
AOI00154400140	ELABORACIÓN DE DOCUMENTACIÓN METODOLÓGICA PARA EL FORTALECIMIENTO DE LA GOBERNANZA - 2459183	150128 : RIMAC	036 : DOCUMENTO	3 : Muy Alta	Fisico	0.00	0.00	0.00	0.00	0.00	0.00	0.00	1.00	0.00	0.00	0.00	1.00	2.00
					Financiero S/.	0.00	0.00	0.00	16,000.00	0.00	0.00	0.00	0.00	0.00	14,220.74	0.00	0.00	30,220.74
AOI00154400141	ELABORACIÓN DE EXPEDIENTE TÉCNICO - 2459198	050101 : AYACUCHO	036 : DOCUMENTO	3 : Muy Alta	Fisico	0.00	0.00	0.00	2.00	0.00	0.00	0.00	1.00	0.00	0.00	0.00	1.00	4.00
					Financiero S/.	0.00	0.00	0.00	1,460,000.00	0.00	0.00	0.00	1,139,900.00	20,700.00	6,000.00	6,125.00	5,874.00	2,638,599.00
AOI00154400144	ELABORACIÓN DE ESTUDIOS EN MARCO DE LA PROMOCIÓN CULTURAL DEL PATRIMONIO CULTURAL - 2459198	050101 : AYACUCHO	046 : ESTUDIO	3 : Muy Alta	Fisico	0.00	0.00	0.00	0.00	0.00	1.00	0.00	0.00	0.00	0.00	0.00	0.00	1.00
					Financiero S/.	0.00	0.00	0.00	190,000.00	0.00	0.00	0.00	61,075.00	0.00	0.00	0.00	5,379.00	256,454.00
AOI00154400148	ELABORACIÓN DE BASES DE DATOS EN EL MARCO DEL FORTALECIMIENTO DE LA GOBERNANZA - 2459198	050101 : AYACUCHO	233 : BASE DE DATOS	3 : Muy Alta	Fisico	0.00	0.00	0.00	0.00	0.00	0.00	0.00	0.00	0.00	0.00	0.00	1.00	1.00
					Financiero S/.	0.00	0.00	0.00	2,000.00	0.00	0.00	0.00	500.00	0.00	0.00	0.00	67,270.06	69,770.06
AOI00154400149	DESARROLLO DE PLANES EN EL MARCO DEL FORTALECIMIENTO DE LA GOBERNANZA - 2459198	050101 : AYACUCHO	091 : PLAN	3 : Muy Alta	Fisico	0.00	0.00	2.00	0.00	0.00	0.00	0.00	0.00	0.00	0.00	0.00	1.00	3.00
					Financiero S/.	110,000.00	0.00	0.00	32,000.00	0.00	0.00	0.00	0.00	3,960.00	7,616.00	3,959.35	0.00	157,535.35
AOI00154400150	ELABORACIÓN DE DOCUMENTACIÓN METODOLÓGICA PARA EL FORTALECIMIENTO DE LA GOBERNANZA - 2459198	050101 : AYACUCHO	036 : DOCUMENTO	3 : Muy Alta	Fisico	0.00	0.00	0.00	0.00	0.00	0.00	0.00	1.00	0.00	0.00	0.00	1.00	2.00
					Financiero S/.	0.00	0.00	0.00	8,000.00	0.00	0.00	0.00	0.00	0.00	3,959.50	3,960.09	4,421.00	20,340.59
AOI00154400151	ELABORACIÓN DEL GUION PARA LA EXPOSICIÓN PERMANENTE - 2251549	150119 : LURIN	036 : DOCUMENTO	3 : Muy Alta	Fisico	0.00	0.00	0.00	0.00	0.00	1.00	1.00	2.00	0.00	1.00	1.00	1.00	7.00
					Financiero S/.	0.00	0.00	0.00	0.00	0.00	190,000.00	70,000.00	70,000.00	75,000.00	75,000.00	75,000.00	132,265.00	687,265.00
AOI00154400152	ACTUALIZACIÓN DE EXPEDIENTE TÉCNICO - 2456690	120501 : JUNIN	054 : EXPEDIENTE TECNICO	3 : Alta	Fisico	0.00	0.00	0.00	0.00	0.00	1.00	0.00	0.00	0.00	0.00	0.00	1.00	2.00
					Financiero S/.	0.00	800.00	7,600.00	800.00	0.00	8,500.00	0.00	0.00	0.00	0.00	0.00	40,100.00	57,800.00
AOI00154400153	ELABORACIÓN DEL PROGRAMA DE DIFUSIÓN Y COMUNICACIONES - 2251549	150119 : LURIN	036 : DOCUMENTO	3 : Alta	Fisico	0.00	0.00	0.00	1.00	1.00	1.00	0.00	0.00	0.00	0.00	0.00	0.00	3.00
					Financiero S/.	0.00	0.00	0.00	0.00	113,000.00	0.00	114,442.00	0.00	0.00	0.00	0.00	0.00	227,442.00
AOI00154400154	ELABORACIÓN DE EXPEDIENTE TÉCNICO - 2151618	010509 : LUYA	054 : EXPEDIENTE TECNICO	3 : Alta	Fisico	0.00	0.00	0.00	0.00	0.00	0.00	0.00	0.00	0.00	0.00	0.00	0.00	0.00
					Financiero S/.	0.00	0.00	0.00	0.00	0.00	0.00	0.00	0.00	0.00	0.00	0.00	0.00	0.00
AOI00154400155	ELABORACIÓN DEL EXPEDIENTE TÉCNICO - 2233917	150121 : PUEBLO LIBRE	036 : DOCUMENTO	3 : Alta	Fisico	0.00	0.00	0.00	0.00	0.00	0.00	0.00	0.00	0.00	0.00	0.00	0.00	0.00
					Financiero S/.	0.00	0.00	0.00	0.00	0.00	0.00	0.00	0.00	0.00	0.00	0.00	0.00	0.00
AOI00154400156	ELABORACIÓN DE EXPEDIENTE TÉCNICO -2320691	150121 : PUEBLO LIBRE	036 : DOCUMENTO	3 : Alta	Fisico	0.00	0.00	0.00	2.00	0.00	0.00	0.00	0.00	0.00	1.00	1.00	1.00	5.00
					Financiero S/.	0.00	0.00	0.00	0.00	0.00	130,000.00	100,000.00	100,000.00	0.00	50,000.00	109,968.00	50,000.00	539,968.00
AOI00154400157	ELABORACION DE EXPEDIENTE TECNICO - 2545052	010109 : LA JALCA	036 : DOCUMENTO	3 : Alta	Fisico	0.00	0.00	0.00	0.00	0.00	0.00	0.00	0.00	0.00	1.00	0.00	0.00	1.00
					Financiero S/.	0.00	0.00	0.00	0.00	0.00	0.00	0.00	9,588.00	0.00	10,000.00	0.00	36,689.00	56,277.00
AOI00154400158	LIQUIDACION - 2430924	150136 : SAN MIGUEL	036 : DOCUMENTO	3 : Alta	Fisico	0.00	0.00	0.00	0.00	0.00	1.00	0.00	0.00	0.00	0.00	0.00	0.00	1.00
					Financiero S/.	0.00	0.00	0.00	0.00	49,000.00	0.00	165.00	0.00	0.00	0.00	0.00	0.00	49,165.00
AOI00154400159	GESTIÓN DE ESTUDIOS DE PREINVERSIÓN DE LA UNIDAD FORMULADORA DE LA UE 008 PROYECTOS ESPECIALES -2001621	150119 : LURIN	036 : DOCUMENTO	3 : Alta	Fisico	0.00	0.00	0.00	0.00	0.00	0.00	0.00	1.00	0.00	0.00	0.00	1.00	2.00
					Financiero S/.	0.00	0.00	0.00	0.00	0.00	0.00	0.00	70,000.00	12,682.03	6,500.00	6,500.00	79,317.97	175,000.00
AOI00154400160	ELABORACIÓN DE EXPEDIENTE TÉCNICO - 2506071	150106 : CARABAYLLO	036 : DOCUMENTO	3 : Muy Alta	Fisico	0.00	0.00	0.00	0.00	0.00	0.00	0.00	0.00	0.00	0.00	0.00	0.00	0.00
					Financiero S/.	0.00	0.00	0.00	0.00	0.00	0.00	0.00	0.00	0.00	0.00	0.00	0.00	0.00
AOI00154400162	ACTUALIZACIÓN DE EXPEDIENTE TÉCNICO - 2405534	150137 : SANTA ANITA	054 : EXPEDIENTE TECNICO	3 : Muy Alta	Fisico	0.00	0.00	0.00	0.00	0.00	1.00	0.00	0.00	0.00	0.00	0.00	0.00	1.00
					Financiero S/.	0.00	0.00	0.00	6,000.00	0.00	0.00	0.00	0.00	0.00	0.00	0.00	0.00	6,000.00
AOI00154400163	GESTIÓN DEL PROYECTO - CUI 2499997	050110 : SAN JUAN BAUTISTA	036 : DOCUMENTO	3 : Muy Alta	Fisico	0.00	0.00	0.00	0.00	0.00	1.00	0.00	0.00	0.00	0.00	0.00	0.00	1.00
					Financiero S/.	0.00	0.00	0.00	4,000.00	0.00	0.00	0.00	0.00	0.00	0.00	4,019.32	0.68	8,020.00
AOI00154400164	IMPLEMENTACIÓN DEL CONTROL CONCURRENTE - CUI 2456689	050108 : QUINUA	036 : DOCUMENTO	3 : Muy Alta	Fisico	0.00	0.00	0.00	0.00	0.00	0.00	1.00	1.00	0.00	0.00	0.00	0.00	2.00
					Financiero S/.	0.00	0.00	95,000.00	0.00	0.00	0.00	1,730.00	0.00	0.00	0.00	0.00	0.00	96,730.00
AOI00154400165	GESTIÓN DEL PROYECTO - CUI 2498378	080106 : SANTIAGO	036 : DOCUMENTO	3 : Muy Alta	Fisico	0.00	0.00	0.00	0.00	0.00	2.00	2.00	0.00	0.00	0.00	0.00	0.00	4.00
					Financiero S/.	0.00	0.00	0.00	0.00	25,000.00	25,000.00	5,000.00	0.00	0.00	0.00	0.00	0.00	55,000.00

AOI00154400167	ADQUISICIÓN DE MOBILIARIO Y EQUIPAMIENTO PARA LA CONSERVACIÓN - 2251549	150119 : LURIN	036 : DOCUMENTO	3 : Muy Alta	Físico	0.00	1.00	0.00	0.00	0.00	0.00	1.00	0.00	0.00	0.00	0.00	0.00	2.00
					Financiero S/.	0.00	780,000.00	0.00	0.00	0.00	8,450,000.00	21,507.00	0.00	0.00	0.00	0.00	0.00	9,251,507.00
AOI00154400168	GESTIÓN DEL PROYECTO - 2251549	150119 : LURIN	036 : DOCUMENTO	3 : Muy Alta	Físico	7.00	6.00	6.00	7.00	7.00	7.00	8.00	7.00	7.00	6.00	7.00	6.00	81.00
					Financiero S/.	220,000.00	220,000.00	220,000.00	220,000.00	220,000.00	440,000.00	300,000.00	306,800.00	832,500.00	845,639.00	1,211,000.00	563,386.00	5,599,325.00
AOI00154400169	GESTIÓN DEL PROYECTO - 2320691	150121 : PUEBLO LIBRE	036 : DOCUMENTO	3 : Muy Alta	Físico	1.00	1.00	2.00	4.00	1.00	1.00	1.00	1.00	1.00	2.00	1.00	1.00	17.00
					Financiero S/.	10,000.00	10,000.00	25,000.00	0.00	0.00	0.00	7,515.00	23,515.00	22,515.00	40,515.00	5,390.00	425.00	144,875.00
AOI00154400172	IMPLEMENTACIÓN DEL CONTROL CONCURRENTE - 2405534	150137 : SANTA ANITA	036 : DOCUMENTO	3 : Muy Alta	Físico	0.00	0.00	0.00	0.00	0.00	0.00	0.00	0.00	0.00	0.00	0.00	1.00	1.00
					Financiero S/.	0.00	0.00	0.00	0.00	0.00	0.00	0.00	0.00	0.00	0.00	0.00	60,879.00	60,879.00
AOI00154400173	IMPLEMENTACIÓN DEL CONTROL CONCURRENTE - 2545052	010109 : LA JALCA	036 : DOCUMENTO	3 : Muy Alta	Físico	0.00	0.00	0.00	0.00	0.00	0.00	0.00	0.00	0.00	0.00	0.00	1.00	1.00
					Financiero S/.	0.00	0.00	0.00	0.00	0.00	0.00	0.00	0.00	0.00	0.00	0.00	59,912.00	59,912.00

Unidad Ejecutora : 001544 - MC - PROYECTOS ESPECIALES

Centro de Costo: 01.03 - OFICINA DE PLANIFICACIÓN Y PRESUPUESTO

OEI.13 FORTALECER LA GESTIÓN INSTITUCIONAL

AEI.13.03 GESTIÓN INSTITUCIONAL EFECTIVA DEL MINISTERIO DE CULTURA

COD.	Actividad Operativa / Inversiones	Ubigeo	U.M.	Prioridad	Meta	PROGRAMACION												Total Anual
						1	2	3	4	5	6	7	8	9	10	11	12	
AOI00154400050	PROGRAMACION, FORMULACION, SEGUIMIENTO, EVALUACION Y CONCILIACION DEL PRESUPUESTO DE LA UNIDAD EJECUTORA 008	150130 : SAN BORJA	001 : ACCION	3 : Muy Alta	Físico	4.00	5.00	4.00	5.00	4.00	5.00	5.00	4.00	4.00	5.00	4.00	4.00	53.00
					Financiero S/.	17,300.00	17,300.00	17,300.00	29,100.00	26,400.00	26,400.00	21,000.00	21,634.00	18,909.75	18,909.75	18,909.75	30,315.75	263,479.00

Unidad Ejecutora : 001544 - MC - PROYECTOS ESPECIALES

Centro de Costo: 01.04 - OFICINA DE ADMINISTRACIÓN

OEI.13 FORTALECER LA GESTIÓN INSTITUCIONAL

AEI.13.03 GESTIÓN INSTITUCIONAL EFECTIVA DEL MINISTERIO DE CULTURA

COD.	Actividad Operativa / Inversiones	Ubigeo	U.M.	Prioridad	Meta	PROGRAMACION												Total Anual
						1	2	3	4	5	6	7	8	9	10	11	12	
AOI00154400051	GESTIÓN DE LOS SISTEMAS ADMINISTRATIVOS DE TESORERIA, CONTABILIDAD, RECURSOS HUMANOS, ABASTECIMIENTO Y SERVICIOS GENERALES Y DE LOS BIENES PATRIMONIALES DE LA UE008	150130 : SAN BORJA	001 : ACCION	3 : Muy Alta	Físico	16.00	16.00	17.00	16.00	17.00	16.00	18.00	18.00	17.00	18.00	17.00	17.00	203.00
					Financiero S/.	142,800.00	169,800.00	164,500.00	179,800.00	193,500.00	193,500.00	159,188.00	169,188.00	169,188.00	169,188.00	154,320.50	362,005.50	2,226,978.00
AOI00154400174	BONIFICACIÓN EXCEPCIONAL PARA REACTIVACIÓN ECONÓMICA AL PERSONAL	150130 : SAN BORJA	036 : DOCUMENTO	3 : Muy Alta	Físico	0.00	0.00	0.00	0.00	0.00	0.00	0.00	0.00	0.00	0.00	0.00	1.00	1.00
					Financiero S/.	0.00	0.00	0.00	0.00	0.00	0.00	0.00	0.00	0.00	0.00	0.00	25,800.00	25,800.00

Unidad Ejecutora : 001544 - MC - PROYECTOS ESPECIALES

Centro de Costo: 01.05 - OFICINA DE ASESORÍA TÉCNICA Y LEGAL

OEI.13 FORTALECER LA GESTIÓN INSTITUCIONAL

AEI.13.03 GESTIÓN INSTITUCIONAL EFECTIVA DEL MINISTERIO DE CULTURA

COD.	Actividad Operativa / Inversiones	Ubigeo	U.M.	Prioridad	Meta	PROGRAMACION												Total Anual
						1	2	3	4	5	6	7	8	9	10	11	12	
AOI00154400052	EMISIÓN DE OPINIÓN Y ASESORAMIENTO SOBRE ASPECTOS DE CARÁCTER LEGAL A LA JEFATURA Y OFICINAS DE LA UNIDAD EJECUTORA 008-PROYECTOS ESPECIALES, ANALIZANDO Y SISTEMATIZANDO LA INFORMACIÓN JURÍDICA, ASÍ COMO PROPONER DOCUMENTOS NORMATIVOS.	150130 : SAN BORJA	036 : DOCUMENTO	3 : Muy Alta	Físico	3.00	3.00	3.00	3.00	3.00	2.00	3.00	3.00	3.00	3.00	3.00	3.00	35.00
					Financiero S/.	34,100.00	34,100.00	34,100.00	34,100.00	34,100.00	34,100.00	41,646.00	60,236.00	34,000.00	34,000.00	34,000.00	33,812.00	442,294.00

TOTAL FINANCIERO S/. 39,683,098.00

U.M. = Unidad de Medida.

Nota : La Prioridad se determinará en la Comisión de Planeamiento Estratégico

FIRMA

UNIDAD EJECUTORA 009:

MC LA LIBERTAD

Anexo B-5
POI Anual con Programación Fisica y Financiera (Modificado)
Año : 2023

Periodo PEI : 2022 - 2026
Nivel de Gobierno : E - GOBIERNO NACIONAL
Sector : 03 - CULTURA
Pliego : 003 - M. DE CULTURA

Unidad Ejecutora : 001628 - MC - LA LIBERTAD
Centro de Costo: 1.1 - DESPACHO DE LA DIRECCIÓN DESCONCENTRADA DE CULTURA LA LIBERTAD

OEI.13 FORTALECER LA GESTIÓN INSTITUCIONAL

AEI.13.03 GESTIÓN INSTITUCIONAL EFECTIVA DEL MINISTERIO DE CULTURA

COD.	Actividad Operativa / Inversiones	Ubigeo	U.M.	Prioridad	Meta	PROGRAMACION 1	2	3	4	5	6	7	8	9	10	11	12	Total Anual
AOI00162800099	GESTIÓN DE LA ADMINISTRACIÓN GENERAL DE LA DIRECCIÓN DESCONCENTRADA DE CULTURA LA LIBERTAD Y DEL PROYECTO ESPECIAL COMPLEJO ARQUEOLÓGICO CHAN CHAN	130101 : TRUJILLO	001 : ACCION	3 : Muy Alta	Fisico	1.00	1.00	1.00	1.00	1.00	1.00	1.00	1.00	1.00	1.00	1.00	1.00	12.00
					Financiero S/.	9,529.38	19,073.62	24,860.41	26,455.65	26,361.59	25,180.32	25,274.30	24,750.76	25,492.74	27,105.94	28,785.34	33,925.95	296,796.00

Unidad Ejecutora : 001628 - MC - LA LIBERTAD
Centro de Costo: 1.2 - SUB DIRECCIÓN

OEI.03 INCREMENTAR LA TRANSMISIÓN INTERGENERACIONAL Y EL DOMINIO ORAL Y ESCRITO DE LAS LENGUAS INDÍGENAS U ORIGINARIAS Y LA TRADICIÓN ORAL DE SUS HABLANTES.

AEI.03.01 FORTALECIMIENTO DE CAPACIDADES PERMANENTE PARA LA INVESTIGACIÓN EN Y SOBRE LENGUAS INDÍGENAS U ORIGINARIAS DIRIGIDO A LA CIUDADANÍA HABLANTE DE LENGUA INDÍGENA U ORIGINARIA E INSTITUCIONES PÚBLICAS Y

COD.	Actividad Operativa / Inversiones	Ubigeo	U.M.	Prioridad	Meta	PROGRAMACION 1	2	3	4	5	6	7	8	9	10	11	12	Total Anual
AOI00162800131	REALIZACIÓN DE ACCIONES VINCULADAS A LA PROMOCIÓN DE LA DIVERSIDAD CULTURAL Y ELIMINACIÓN DE LA DISCRIMINACIÓN ÉTNICO-RACIAL	130101 : TRUJILLO	086 : PERSONA	3 : Muy Alta	Fisico	0.00	20.00	0.00	0.00	130.00	1,099.00	0.00	1.00	0.00	0.00	0.00	50.00	1,300.00
					Financiero S/.	4,693.21	4,293.21	4,293.21	4,293.21	4,532.21	4,293.21	8,128.98	4,518.98	4,518.98	4,518.98	4,518.98	9,479.84	62,083.00
AOI00162800132	REALIZACIÓN DE ASISTENCIA TÉCNICA A ENTIDADES PÚBLICAS DE LA REGIÓN, ORIENTADA A LA ELABORACIÓN DE LINEAMIENTOS PARA LA TRANSVERSALIZACIÓN DEL ENFOQUE INTERCULTURAL.	130101 : TRUJILLO	086 : PERSONA	3 : Muy Alta	Fisico	0.00	1.00	0.00	1.00	1.00	2.00	0.00	710.00	215.00	300.00	300.00	290.00	1,820.00
					Financiero S/.	0.00	1,180.00	0.00	220.00	667.00	0.00	0.00	1,440.00	2,340.00	0.00	464.00	600.00	6,911.00
AOI00162800182	"REALIZACIÓN DE ACCIONES PARA FORTALECER LA GESTIÓN TERRITORIAL EN MATERIA DE INTERCULTURALIDAD".	130101 : TRUJILLO	001 : ACCION	3 : Muy Alta	Fisico	0.00	0.00	0.00	0.00	0.00	0.00	0.00	0.00	0.00	0.00	0.00	0.00	0.00
					Financiero S/.	0.00	0.00	0.00	0.00	0.00	0.00	0.00	0.00	0.00	0.00	0.00	0.00	0.00
AOI00162800187	REALIZACIÓN DE ACCIONES PARA FORTALECER LA GESTIÓN TERRITORIAL EN MATERIA DE INTERCULTURALIDAD	130101 : TRUJILLO	001 : ACCION	3 : Muy Alta	Fisico	0.00	0.00	0.00	0.00	0.00	0.00	0.00	0.00	0.00	0.00	0.00	1.00	1.00
					Financiero S/.	0.00	0.00	0.00	0.00	0.00	0.00	0.00	0.00	0.00	9,320.00	9,320.00	7,960.00	26,600.00

OEI.07 INCREMENTAR LA PARTICIPACIÓN DE LA POBLACIÓN EN BIENES; SERVICIOS Y ACTIVIDADES CULTURALES DIVERSOS.

AEI.07.02 PROGRAMAS DE FORMACIÓN DE CAPACIDADES EN LENGUAJES ARTÍSTICOS CULTURALES IMPLEMENTADOS DIRIGIDOS A LA POBLACIÓN

COD.	Actividad Operativa / Inversiones	Ubigeo	U.M.	Prioridad	Meta	PROGRAMACION 1	2	3	4	5	6	7	8	9	10	11	12	Total Anual
AOI00162800115	PROMOCIÓN DEL ACCESO Y DISFRUTE DEL ARTE A TRAVÉS DE TALLERES PARA LA POBLACIÓN	130101 : TRUJILLO	010 : BENEFICIARIO	3 : Muy Alta	Fisico	0.00	100.00	0.00	0.00	0.00	0.00	600.00	0.00	0.00	0.00	0.00	870.00	1,570.00
					Financiero S/.	19,502.00	24,449.60	26,617.60	18,402.00	19,888.00	24,950.70	34,609.72	23,214.72	27,219.52	26,997.66	40,047.42	67,153.38	353,052.32
AOI00162800116	PROMOCIÓN DE FESTIVALES, CONCIERTOS, EXPOSICIONES, EXHIBICIONES EN INDUSTRIAS CULTURALES EN LA POBLACIÓN	130101 : TRUJILLO	010 : BENEFICIARIO	3 : Muy Alta	Fisico	0.00	0.00	100.00	100.00	0.00	0.00	500.00	100.00	0.00	0.00	1,000.00	500.00	2,300.00
					Financiero S/.	1,187.19	1,187.19	1,187.19	3,020.53	6,287.19	1,187.19	3,320.53	2,887.19	3,687.19	1,187.19	1,952.19	1,487.91	28,578.68

OEI.07 INCREMENTAR LA PARTICIPACIÓN DE LA POBLACIÓN EN BIENES; SERVICIOS Y ACTIVIDADES CULTURALES DIVERSOS.

AEI.07.04 ESPECTÁCULOS ARTÍSTICOS Y CULTURALES DIVERSOS Y ACCESIBLES A LA POBLACIÓN

COD.	Actividad Operativa / Inversiones	Ubigeo	U.M.	Prioridad	Meta	PROGRAMACION 1	2	3	4	5	6	7	8	9	10	11	12	Total Anual
AOI00162800117	PRESENTACIÓN ARTÍSTICA DE ELENCOS REGIONALES	130101 : TRUJILLO	010 : BENEFICIARIO	3 : Muy Alta	Fisico	0.00	350.00	1,150.00	1,350.00	1,150.00	950.00	2,000.00	2,000.00	2,500.00	1,800.00	2,500.00	5,000.00	20,750.00
					Financiero S/.	300,632.55	291,111.55	291,111.55	310,039.85	305,182.20	292,679.75	320,895.40	304,778.01	284,635.31	306,879.48	331,001.69	362,297.66	3,701,245.00

OEI.10 FORTALECER LA APROPIACIÓN SOCIAL Y SALVAGUARDA DEL PATRIMONIO COMO PARTE DE LA IDENTIDAD CULTURAL DE LA POBLACIÓN Y SU TERRITORIO

AEI.10.01 SENSIBILIZACIÓN E INFORMACIÓN PERMANENTE SOBRE CONOCIMIENTOS Y PRÁCTICAS PARA LA APROPIACIÓN SOCIAL Y USO SOSTENIBLE DEL PATRIMONIO CULTURAL ORIENTADA A LA CIUDADANÍA

COD.	Actividad Operativa / Inversiones	Ubigeo	U.M.	Prioridad	Meta	PROGRAMACION 1	2	3	4	5	6	7	8	9	10	11	12	Total Anual
AOI00162800121	DIFUSIÓN Y PROMOCIÓN DE LA PARTICIPACIÓN CIUDADANA PARA LA VALORACIÓN Y DEFENSA DEL PATRIMONIO CULTURAL	130101 : TRUJILLO	259 : PERSONA INFORMADA	3 : Muy Alta	Fisico	0.00	0.00	200.00	0.00	0.00	300.00	0.00	0.00	0.00	0.00	0.00	595.00	1,095.00
					Financiero S/.	200.00	0.00	200.00	0.00	380.00	0.00	0.00	0.00	271.40	0.00	0.00	29,704.60	30,756.00
AOI00162800130	DIFUSIÓN Y PROMOCIÓN DE LA PARTICIPACIÓN CIUDADANA PARA LA VALORACIÓN Y DEFENSA DEL PATRIMONIO CULTURAL..	130101 : TRUJILLO	259 : PERSONA INFORMADA	3 : Muy Alta	Fisico	0.00	300.00	300.00	300.00	400.00	300.00	1,900.00	2,500.00	1,500.00	1,500.00	2,000.00	6,000.00	17,000.00
					Financiero S/.	0.00	700.00	2,709.60	850.00	1,980.00	2,713.34	1,270.00	850.00	450.00	1,270.00	450.00	53,623.06	66,866.00
AOI00162800136	DIFUSIÓN Y PROMOCIÓN DE LA PARTICIPACIÓN CIUDADANA PARA LA VALORACIÓN Y DEFENSA DEL PATRIMONIO CULTURAL...	130101 : TRUJILLO	259 : PERSONA INFORMADA	3 : Muy Alta	Fisico	0.00	20.00	0.00	0.00	0.00	0.00	0.00	0.00	137.00	50.00	50.00	0.00	257.00
					Financiero S/.	0.00	0.00	0.00	0.00	0.00	0.00	0.00	240.00	2,165.00	375.00	178.00	5,138.00	8,096.00

OEI.10 FORTALECER LA APROPIACIÓN SOCIAL Y SALVAGUARDA DEL PATRIMONIO COMO PARTE DE LA IDENTIDAD CULTURAL DE LA POBLACIÓN Y SU TERRITORIO

AEI.10.04 SERVICIOS DE INTERPRETACIÓN ACCESIBLES; INCLUSIVOS Y DIVERSOS EN BENEFICIO DE LA POBLACIÓN

COD.	Actividad Operativa / Inversiones	Ubigeo	U.M.	Prioridad	Meta	PROGRAMACION 1	2	3	4	5	6	7	8	9	10	11	12	Total Anual
AOI00162800126	DIFUSIÓN DEL PATRIMONIO CULTURAL A TRAVÉS DE LAS VISITAS A LOS MUSEOS Y SITIOS ARQUEOLÓGICOS	130101 : TRUJILLO	248 : REPORTE	3 : Muy Alta	Fisico	1.00	1.00	1.00	1.00	1.00	1.00	1.00	1.00	1.00	1.00	1.00	1.00	12.00
					Financiero S/.	33,140.75	73,809.09	37,316.65	108,076.81	78,876.00	82,187.86	108,980.18	84,743.52	84,334.77	92,333.08	73,809.98	269,769.31	1,127,378.00

OEI.11 OPTIMIZAR LA PREVENCIÓN DE LA AFECTACIÓN DEL PATRIMONIO CULTURAL DE LA NACIÓN

AEI.11.01 DECLARATORIA E INSCRIPCIÓN OPORTUNA PARA LA PROTECCIÓN DE LOS BIENES MATERIALES PERTENECIENTES AL PATRIMONIO CULTURAL DE LA NACIÓN

COD.	Actividad Operativa / Inversiones	Ubigeo	U.M.	Prioridad	Meta	PROGRAMACION 1	2	3	4	5	6	7	8	9	10	11	12	Total Anual
AOI00162800119	IDENTIFICACION DEL PATRIMONIO CULTURAL INMATERIAL	130101 : TRUJILLO	460 : FICHA TECNICA	3 : Muy Alta	Fisico	0.00	0.00	0.00	0.00	15.00	0.00	0.00	15.00	0.00	0.00	15.00	0.00	45.00
					Financiero S/.	200.00	0.00	0.00	0.00	0.00	72.50	0.00	213.00	483.33	0.00	0.00	375.17	1,344.00
AOI00162800120	DIFUSIÓN DE LOS PROCEDIMIENTOS DE DECLARATORIA DEL PATRIMONIO CULTURAL	130101 : TRUJILLO	363 : ACTIVIDAD EFECTUADA	3 : Muy Alta	Fisico	0.00	0.00	2.00	0.00	0.00	2.00	0.00	0.00	0.00	2.00	0.00	0.00	6.00
					Financiero S/.	0.00	0.00	0.00	0.00	0.00	0.00	30.00	0.00	55.00	20.00	20.00	20.00	145.00
AOI00162800128	ACTUALIZACION Y VERIFICACIÓN DEL INVENTARIO DE BIENES CULTURALES MUEBLES	130101 : TRUJILLO	060 : INFORME	3 : Muy Alta	Fisico	0.00	0.00	0.00	0.00	0.00	0.00	1.00	1.00	1.00	1.00	2.00	3.00	9.00
					Financiero S/.	0.00	0.00	0.00	0.00	0.00	0.00	3,060.00	3,060.00	3,060.00	3,060.00	3,060.00	19,380.00	34,680.00
AOI00162800133	IDENTIFICACIÓN DE UN BIEN COMO POSIBLE PATRIMONIO CULTURAL DE LA NACION	130101 : TRUJILLO	201 : INFORME TECNICO	3 : Muy Alta	Fisico	0.00	0.00	0.00	0.00	0.00	0.00	4.00	0.00	2.00	0.00	3.00	1.00	10.00
					Financiero S/.	500.00	400.00	30.00	0.00	60.00	0.00	600.00	0.00	515.00	500.00	515.00	741.00	3,861.00
AOI00162800150	ELABORACIÓN DE LA FICHA PARA EL REGISTRO DE BIENES CULTURALES MUEBLES	130101 : TRUJILLO	460 : FICHA TECNICA	3 : Muy Alta	Fisico	0.00	0.00	0.00	0.00	0.00	0.00	0.00	200.00	0.00	0.00	67.00	0.00	267.00
					Financiero S/.	0.00	0.00	0.00	0.00	0.00	0.00	0.00	3,000.00	3,000.00	3,000.00	0.00	3,052.00	12,052.00

OEI.11 OPTIMIZAR LA PREVENCIÓN DE LA AFECTACIÓN DEL PATRIMONIO CULTURAL DE LA NACIÓN

AEI.11.04 PROTECCIÓN PERMANENTE A LOS BIENES DEL PATRIMONIO CULTURAL DE LA NACIÓN A FAVOR DE LA CIUDADANÍA.

COD.	Actividad Operativa / Inversiones	Ubigeo	U.M.	Prioridad	Meta	PROGRAMACION 1	2	3	4	5	6	7	8	9	10	11	12	Total Anual
AOI00162800127	INTERVENCIÓN DE BIENES CULTURALES MUEBLES PERTENECIENTES A LOS MUSEOS, SALAS DE EXPOSICIÓN Y DEPÓSITOS DEL MINISTERIO DE CULTURA	130101 : TRUJILLO	530 : BIEN	3 : Muy Alta	Fisico	0.00	0.00	0.00	0.00	0.00	0.00	10.00	10.00	0.00	0.00	0.00	0.00	20.00
					Financiero S/.	0.00	0.00	0.00	0.00	0.00	448.41	0.00	0.00	0.00	0.00	0.00	32,221.59	32,670.00
AOI00162800134	ATENCIÓN DE LOS PROCEDIMIENTOS ADMINISTRATIVOS Y SERVICIOS PRESTADOS EN EXCLUSIVIDAD RELACIONADOS AL PATRIMONIO	130101 : TRUJILLO	060 : INFORME	3 : Muy Alta	Fisico	7.00	9.00	9.00	10.00	10.00	10.00	10.00	25.00	25.00	30.00	30.00	30.00	205.00
					Financiero S/.	18,043.76	18,043.76	18,043.76	18,184.16	18,043.76	18,043.76	19,207.18	18,024.72	18,021.57	17,994.91	18,056.80	19,358.26	219,066.40
AOI00162800135	EVALUACIÓN Y DIAGNÓSTICO DEL ESTADO DE CONSERVACIÓN DEL MONUMENTO DECLARADO PATRIMONIO CULTURAL INMUEBLE	130101 : TRUJILLO	201 : INFORME TECNICO	3 : Muy Alta	Fisico	8.00	8.00	8.00	8.00	10.00	10.00	15.00	30.00	35.00	40.00	40.00	40.00	252.00
					Financiero S/.	0.00	0.00	0.00	0.00	386.57	60.00	0.00	0.00	0.00	30.00	30.00	1,053.03	1,559.60
AOI00162800142	OPERACIÓN Y MANTENIMIENTO DE LOS SITIOS/MONUMENTOS ARQUEOLÓGICOS DE SU JURISDICCIÓN	130101 : TRUJILLO	530 : BIEN	3 : Muy Alta	Fisico	0.00	0.00	0.00	1.00	0.00	0.00	0.00	1.00	0.00	0.00	0.00	0.00	2.00
					Financiero S/.	0.00	0.00	0.00	0.00	0.00	0.00	0.00	0.00	25,628.00	14,140.00	2,140.00	23,726.00	65,634.00
AOI00162800178	SALVAGUARDIA DE LAS EXPRESIONES DEL PATRIMONIO CULTURAL INMATERIAL	130101 : TRUJILLO	530 : BIEN	3 : Muy Alta	Fisico	0.00	0.00	0.00	0.00	0.00	0.00	1.00	0.00	0.00	0.00	0.00	0.00	1.00
					Financiero S/.	13,793.57	13,793.57	13,823.57	13,833.77	13,793.57	13,793.57	14,688.27	13,706.55	13,739.91	13,736.47	13,759.27	16,711.91	169,174.00
AOI00162800181	EJECUCIÓN DE ACCIONES DE EMERGENCIA EN LOS SITIOS/MONUMENTOS ARQUEOLÓGICOS DE SU JURISDICCIÓN	130101 : TRUJILLO	530 : BIEN	3 : Muy Alta	Fisico	0.00	0.00	0.00	0.00	0.00	1.00	0.00	0.00	0.00	0.00	0.00	0.00	1.00
					Financiero S/.	0.00	0.00	0.00	37,431.60	81,111.20	31,500.00	27,420.00	7,421.02	28,846.90	6,683.60	7,563.01	35,600.67	263,578.00

OEI.11 OPTIMIZAR LA PREVENCIÓN DE LA AFECTACIÓN DEL PATRIMONIO CULTURAL DE LA NACIÓN

AEI.11.05 ACCIONES PREVENTIVAS Y DE DEFENSA PERMANENTES POR AFECTACIONES AL PATRIMONIO CULTURAL DE LA NACIÓN EN BENEFICIO DEL PAÍS

COD.	Actividad Operativa / Inversiones	Ubigeo	U.M.	Prioridad	Meta	PROGRAMACION 1	2	3	4	5	6	7	8	9	10	11	12	Total Anual
AOI00162800122	ATENCION DE DENUNCIAS Y OPERATIVOS DE PREVENCIÓN PARA LA DEFENSA DE LOS BIENES PERTENECIENTES AL PATRIMONIO CULTURAL DE LA NACION	130101 : TRUJILLO	530 : BIEN	3 : Muy Alta	Fisico	0.00	0.00	0.00	0.00	0.00	0.00	0.00	0.00	0.00	0.00	0.00	85.00	85.00
					Financiero S/.	18,658.56	17,469.16	17,588.36	17,678.56	17,588.96	17,169.16	11,083.41	13,390.89	12,480.65	14,696.33	14,675.95	73,764.01	246,244.00
AOI00162800161	INSTRUCCIÓN EN LA DEFENSA DEL PATRIMONIO CULTURAL PARA EQUIPOS ESPECIALIZADOS DE INSTITUCIONES INVOLUCRADAS	130101 : TRUJILLO	259 : PERSONA INFORMADA	3 : Muy Alta	Fisico	0.00	0.00	0.00	0.00	0.00	0.00	0.00	0.00	50.00	50.00	0.00	0.00	100.00
					Financiero S/.	0.00	0.00	0.00	0.00	0.00	0.00	0.00	464.00	1,000.00	0.00	0.00	0.00	1,464.00

OEI.11 OPTIMIZAR LA PREVENCIÓN DE LA AFECTACIÓN DEL PATRIMONIO CULTURAL DE LA NACIÓN

AEI.11.08 PREVENCIÓN OPORTUNA DE AFECTACIONES EN PRESUNTOS BIENES ARQUEOLÓGICOS DEL PATRIMONIO CULTURAL DE LA NACIÓN EN BENEFICIO DEL PAÍS

COD.	Actividad Operativa / Inversiones	Ubigeo	U.M.	Prioridad	Meta	PROGRAMACION 1	2	3	4	5	6	7	8	9	10	11	12	Total Anual
AOI00162800112	SUPERVISIÓN DE PROYECTOS DE INTERVENCIONES ARQUEOLOGICAS	130101 : TRUJILLO	599 : ACTA	3 : Muy Alta	Fisico	16.00	22.00	21.00	25.00	20.00	25.00	22.00	24.00	21.00	23.00	21.00	23.00	263.00
					Financiero S/.	15,799.72	14,571.62	14,326.62	14,326.62	14,613.62	14,377.62	16,049.60	17,507.54	14,920.13	14,920.13	14,745.13	17,177.31	183,335.66
AOI00162800113	ATENCIÓN DE SOLICITUDES DE CIRAS	130101 : TRUJILLO	001 : ACCION	3 : Muy Alta	Fisico	20.00	25.00	25.00	25.00	25.00	25.00	110.00	81.00	76.00	120.00	77.00	66.00	675.00
					Financiero S/.	15,799.72	14,296.62	14,544.22	14,854.02	14,895.42	14,446.62	16,132.60	17,387.83	15,093.13	14,825.13	14,836.13	17,677.70	184,789.14
AOI00162800114	ATENCIÓN DE SOLICITUDES DE INTERVENCIONES ARQUEOLOGICAS	130101 : TRUJILLO	001 : ACCION	3 : Muy Alta	Fisico	20.00	25.00	25.00	25.00	25.00	25.00	25.00	25.00	35.00	35.00	35.00	35.00	335.00

						Financiero S/.	15,799.73	14,296.62	14,945.42	14,344.12	14,533.82	14,365.62	16,128.60	18,116.02	14,997.54	14,997.54	17,912.99	11,585.18	182,023.20

OEI.13 FORTALECER LA GESTIÓN INSTITUCIONAL

AEI.13.03 GESTIÓN INSTITUCIONAL EFECTIVA DEL MINISTERIO DE CULTURA

COD.	Actividad Operativa / Inversiones	Ubigeo	U.M.	Prioridad	Meta	PROGRAMACION 1	2	3	4	5	6	7	8	9	10	11	12	Total Anual
AOI00162800137	GESTIÓN DE PROYECTOS DE INVERSIONES DE LA UNIDAD EJECUTORA DE INVERSIONES	130101 : TRUJILLO	001 : ACCION	3 : Muy Alta	Fisico	3.00	3.00	3.00	3.00	4.00	4.00	3.00	4.00	5.00	3.00	3.00	4.00	42.00
					Financiero S/.	12,029.38	11,922.65	11,966.35	11,977.03	12,009.89	12,019.00	12,601.44	11,990.61	12,015.71	12,006.67	18,018.17	24,996.10	163,553.00
AOI00162800138	GESTIÓN DE INVERSIONES DE LA UNIDAD FORMULADORA DE FICHAS TÉCNICAS Y ESTUDIOS DE PRE INVERSIÓN.	130101 : TRUJILLO	060 : INFORME	3 : Muy Alta	Fisico	1.00	1.00	1.00	1.00	1.00	1.00	1.00	1.00	1.00	1.00	1.00	1.00	12.00
					Financiero S/.	5,492.25	5,092.25	5,092.25	5,092.00	5,092.00	5,091.86	5,392.00	5,092.00	5,092.00	5,092.00	5,092.00	1,392.39	58,105.00
AOI00162800139	GESTIÓN DE LA SUBDIRECCIÓN DESCONCENTRADA DE CULTURA DE LA LIBERTAD	130101 : TRUJILLO	001 : ACCION	3 : Muy Alta	Fisico	1.00	1.00	1.00	1.00	1.00	1.00	1.00	1.00	1.00	1.00	1.00	1.00	12.00
					Financiero S/.	9,658.81	14,058.81	10,608.81	9,258.81	87,402.81	9,258.81	10,393.33	6,936.77	5,478.81	5,479.55	5,172.90	20,021.78	193,730.00

Unidad Ejecutora : 001628 - MC - LA LIBERTAD
Centro de Costo: 1.3 - PLANEAMIENTO Y PRESUPUESTO

OEI.13 FORTALECER LA GESTIÓN INSTITUCIONAL

AEI.13.03 GESTIÓN INSTITUCIONAL EFECTIVA DEL MINISTERIO DE CULTURA

COD.	Actividad Operativa / Inversiones	Ubigeo	U.M.	Prioridad	Meta	PROGRAMACION 1	2	3	4	5	6	7	8	9	10	11	12	Total Anual
AOI00162800098	CONDUCCIÓN DE LOS PROCESOS DE PLANEAMIENTO Y PRESUPUESTO DE LA DIRECCIÓN DESCONCETRADA DE CULTURA LA LIBERTAD	130101 : TRUJILLO	060 : INFORME	3 : Muy Alta	Fisico	8.00	10.00	10.00	10.00	10.00	10.00	19.00	20.00	27.00	18.00	18.00	18.00	178.00
					Financiero S/.	14,435.50	14,002.58	14,656.75	14,035.50	14,469.50	14,032.48	14,160.50	14,555.50	14,116.37	14,555.50	14,335.50	10,673.32	168,029.00

Unidad Ejecutora : 001628 - MC - LA LIBERTAD
Centro de Costo: 1.4 - ASESORÍA JURÍDICA

OEI.13 FORTALECER LA GESTIÓN INSTITUCIONAL

AEI.13.03 GESTIÓN INSTITUCIONAL EFECTIVA DEL MINISTERIO DE CULTURA

COD.	Actividad Operativa / Inversiones	Ubigeo	U.M.	Prioridad	Meta	PROGRAMACION 1	2	3	4	5	6	7	8	9	10	11	12	Total Anual
AOI00162800097	ASESORAMIENTO EN ASUNTOS JURÍDICOS INHERENTES A LAS ACTIVIDADES DE LA UNIDAD EJECUTORA 009 LA LIBERTAD	130101 : TRUJILLO	001 : ACCION	3 : Muy Alta	Fisico	180.00	175.00	185.00	180.00	175.00	185.00	180.00	175.00	185.00	180.00	175.00	185.00	2,160.00
					Financiero S/.	19,009.16	18,322.75	23,626.79	21,957.31	21,738.36	18,334.07	25,557.53	27,118.86	27,479.62	27,143.24	30,146.20	33,452.11	293,886.00

Unidad Ejecutora : 001628 - MC - LA LIBERTAD
Centro de Costo: 1.5 - ADMINISTRACIÓN

OEI.13 FORTALECER LA GESTIÓN INSTITUCIONAL

AEI.13.03 GESTIÓN INSTITUCIONAL EFECTIVA DEL MINISTERIO DE CULTURA

COD.	Actividad Operativa / Inversiones	Ubigeo	U.M.	Prioridad	Meta	PROGRAMACION 1	2	3	4	5	6	7	8	9	10	11	12	Total Anual
AOI00162800081	GESTION, COORDINACION Y CONTROL PARA LA CORRECTA APLICACIÓN DE LOS SISTEMAS ADMINISTRATIVOS	130101 : TRUJILLO	001 : ACCION	3 : Muy Alta	Fisico	1.00	1.00	1.00	1.00	1.00	1.00	1.00	1.00	1.00	1.00	1.00	1.00	12.00
					Financiero S/.	16,702.70	11,957.70	11,977.70	11,957.70	14,463.10	12,621.70	12,626.77	12,473.05	12,252.80	12,847.70	11,957.70	14,934.61	156,773.23
AOI00162800082	GESTION, COORDINACION Y CONTROL PARA LA IMPLEMENTACION, EJECUCION Y SUPERVISION DEL SISTEMA DE CONTROL INTERNO	130101 : TRUJILLO	060 : INFORME	3 : Muy Alta	Fisico	0.00	0.00	1.00	0.00	0.00	1.00	2.00	0.00	1.00	1.00	1.00	0.00	7.00
					Financiero S/.	0.00	0.00	360.00	0.00	0.00	0.00	0.00	700.00	28.00	2,500.00	0.00	0.00	3,588.00
AOI00162800083	ELABORACION, REFORMULACION Y CONSOLIDACION DE LOS ESTADOS FINANCIEROS Y PRESUPUESTALES DE LA UNIDAD EJECUTORA 009 LA LIBERTAD	130101 : TRUJILLO	036 : DOCUMENTO	3 : Muy Alta	Fisico	0.00	0.00	1.00	2.00	2.00	1.00	1.00	1.00	1.00	1.00	1.00	1.00	12.00
					Financiero S/.	14,722.40	14,240.02	14,245.52	13,665.15	14,233.34	14,233.34	14,471.00	19,821.00	15,292.37	46,204.41	37,426.69	30,019.95	248,575.19
AOI00162800084	GESTIÓN DE LAS ACCIONES DE TESORERIA Y FINANZAS DE LA ENTIDAD CON EL CUMPLIMIENTO DE LAS OBLIGACIONES DE PAGOS DE ACUERDO A LA NORMATIVA VIGENTE, EN EL PERIODO.	130101 : TRUJILLO	001 : ACCION	3 : Muy Alta	Fisico	1.00	1.00	1.00	1.00	1.00	1.00	1.00	1.00	1.00	1.00	1.00	1.00	12.00
					Financiero S/.	6,223.00	9,413.00	8,798.00	6,223.00	7,413.00	6,223.00	7,159.24	10,597.23	6,818.00	6,855.34	6,857.01	7,425.70	90,005.52
AOI00162800085	GESTIÓN Y CUSTODIA DEL ARCHIVO DE LA ENTIDAD	130101 : TRUJILLO	001 : ACCION	3 : Muy Alta	Fisico	1.00	1.00	1.00	1.00	1.00	1.00	1.00	1.00	1.00	1.00	1.00	1.00	12.00
					Financiero S/.	3,064.61	3,033.84	3,059.10	3,064.67	3,056.36	3,064.26	3,359.52	3,050.49	3,023.00	3,023.00	3,022.00	11,436.81	45,257.66
AOI00162800086	SERVICIOS DE ATENCION AL CIUDADANO	130101 : TRUJILLO	051 : EXPEDIENTE	3 : Muy Alta	Fisico	300.00	350.00	400.00	420.00	500.00	550.00	400.00	450.00	500.00	500.00	600.00	600.00	5,570.00
					Financiero S/.	9,651.33	9,250.33	6,873.15	5,194.70	5,194.70	5,194.70	7,879.59	7,280.40	7,194.70	5,194.70	14,220.70	21,941.40	105,070.40
AOI00162800087	EJECUCIÓN DE LAS ACTIVIDADES DE MANTENIMIENTO DE LA INFRAESTRUCTURA, EQUIPOS Y VEHICULOS DE LA UE 009 LA LIBERTAD	130101 : TRUJILLO	001 : ACCION	3 : Muy Alta	Fisico	2.00	2.00	2.00	2.00	2.00	2.00	2.00	2.00	2.00	2.00	2.00	2.00	24.00
					Financiero S/.	25,103.45	36,431.58	35,415.55	52,250.36	52,643.77	41,528.40	53,587.14	41,054.90	35,307.86	52,037.90	59,156.92	95,987.56	580,505.39
AOI00162800088	EJECUCIÓN DEL SERVICIO DE LA VIGILANCIA EN LAS OFICINAS DE LA DDC LA LIBERTAD	130101 : TRUJILLO	001 : ACCION	3 : Muy Alta	Fisico	1.00	1.00	1.00	1.00	1.00	1.00	1.00	1.00	1.00	1.00	1.00	1.00	12.00
					Financiero S/.	0.00	0.00	0.00	16,598.00	8,299.00	8,299.00	0.00	0.00	8,299.00	0.00	8,299.00	17,704.53	67,498.53
AOI00162800089	GESTION DE CONTROL PREVIO Y CONCURRENTE DE LOS PROCESOS DE RECEPCIÓN, VERIFICACIÓN DE LOS BIENES PATRIMONIALES Y DEL REGISTRO, ASIGNACIÓN, DISTRIBUCIÓN Y CONTROL DE SU ESTADO DE USO Y CONSERVACIÓN	130101 : TRUJILLO	001 : ACCION	3 : Muy Alta	Fisico	3.00	5.00	4.00	5.00	2.00	3.00	2.00	3.00	3.00	2.00	2.00	7.00	41.00
					Financiero S/.	14,195.23	13,565.23	31,215.19	17,309.23	30,232.95	13,316.43	11,128.63	19,639.33	12,915.23	14,529.70	12,915.23	30,687.96	221,650.34
AOI00162800090	PROGRAMACION Y CONSOLIDACION DEL CUADRO DE NECESIDADES PARA LA ADQUISICION Y/O CONTRATACION DE BIENES Y SERVICIOS A TRAVES DE ADJUDICACIONES SIN PROCESO Y PROCEDIMIENTO DE SELECCIÓN	130101 : TRUJILLO	001 : ACCION	3 : Muy Alta	Fisico	0.00	0.00	0.00	1.00	1.00	1.00	0.00	0.00	0.00	0.00	0.00	0.00	3.00
					Financiero S/.	0.00	0.00	0.00	0.00	0.00	0.00	0.00	0.00	0.00	0.00	0.00	500.00	500.00
AOI00162800091	EJECUCION Y SUPERVISION DE LAS ADJUDICACIONES SIN PROCESO Y PROCEDIMIENTO DE SELECCIÓN DE LOS BIENES Y SERVICIOS DE LA ENTIDAD	130101 : TRUJILLO	001 : ACCION	3 : Muy Alta	Fisico	1.00	1.00	1.00	1.00	1.00	1.00	1.00	1.00	1.00	1.00	1.00	1.00	12.00
					Financiero S/.	18,350.70	43,479.70	34,657.65	42,069.36	40,230.83	45,061.28	31,771.13	27,424.39	38,134.49	33,204.12	33,690.05	57,785.54	445,859.24
AOI00162800092	PLANIFICACION, ORGANIZACIÓN Y CONTROL DE LOS PROCESOS DE ALMACENAMIENTO Y DISTRIBUCION DE BIENES A NIVEL INSTITUCIONAL	130101 : TRUJILLO	001 : ACCION	3 : Muy Alta	Fisico	1.00	1.00	1.00	1.00	1.00	1.00	1.00	1.00	1.00	1.00	1.00	1.00	12.00
					Financiero S/.	4,677.14	6,877.14	4,677.14	6,677.14	4,677.14	4,677.14	5,008.45	5,069.11	7,946.63	8,184.33	6,597.02	5,136.92	70,205.30
AOI00162800093	ADMINISTRACIÓN DE LA ARQUITECTURA TECNOLÓGICA Y LOS MANTENIMIENTOS PREVENTIVOS Y/O CORRECTIVOS PARA PROTECCION Y PRESERVACION DEL PARQUE INFORMATICO	130101 : TRUJILLO	001 : ACCION	3 : Muy Alta	Fisico	4.00	5.00	6.00	7.00	7.00	6.00	5.00	8.00	5.00	6.00	4.00	5.00	68.00
					Financiero S/.	6,931.86	6,924.83	6,907.42	3,590.00	1,400.00	1,900.00	0.00	0.00	18,641.40	23,071.33	6,925.54	22,463.82	98,756.20
AOI00162800094	GESTIÓN DE MANTENIMIENTO Y VIGILANCIA EN LOS SITIOS ARQUEOLÓGICOS DE LA REGIÓN LA LIBERTAD	130101 : TRUJILLO	001 : ACCION	3 : Muy Alta	Fisico	3.00	3.00	3.00	3.00	3.00	3.00	3.00	4.00	3.00	3.00	3.00	3.00	37.00
					Financiero S/.	10,000.33	18,299.33	35,627.94	52,225.94	43,926.94	69,554.55	20,399.33	447,469.50	40,048.11	69,000.33	17,000.33	19,738.37	843,291.00
AOI00162800186	EJECUCIÓN DE LAS ACTIVIDADES DE MANTENIMIENTO DE LA INFRAESTRUCTURA, EQUIPOS Y VEHICULOS DE LA UE 009 LA LIBERTAD	130101 : TRUJILLO	001 : ACCION	3 : Muy Alta	Fisico	0.00	0.00	0.00	0.00	0.00	0.00	0.00	1.00	0.00	0.00	0.00	0.00	1.00
					Financiero S/.	0.00	0.00	0.00	0.00	0.00	0.00	0.00	45,000.00	0.00	0.00	0.00	0.00	45,000.00

Unidad Ejecutora : 001628 - MC - LA LIBERTAD
Centro de Costo: 1.6 - COMUNICACIÓN E IMAGEN INSTITUCIONAL

OEI.13 FORTALECER LA GESTIÓN INSTITUCIONAL

AEI.13.03 GESTIÓN INSTITUCIONAL EFECTIVA DEL MINISTERIO DE CULTURA

COD.	Actividad Operativa / Inversiones	Ubigeo	U.M.	Prioridad	Meta	PROGRAMACION 1	2	3	4	5	6	7	8	9	10	11	12	Total Anual
AOI00162800096	REALIZACION DE REGISTRO, PRODUCCIÓN DE MATERIAL DE DIFUSIÓN Y ACCIONES DE PROTOCOLO	130101 : TRUJILLO	112 : UNIDAD	3 : Muy Alta	Fisico	14.00	15.00	31.00	30.00	30.00	30.00	70.00	70.00	70.00	70.00	70.00	70.00	570.00
					Financiero S/.	14,593.57	14,365.64	14,311.17	14,367.35	15,214.39	14,728.35	17,794.44	14,721.33	14,776.25	14,720.57	14,726.33	16,880.61	181,200.00

Unidad Ejecutora : 001628 - MC - LA LIBERTAD
Centro de Costo: 1.7 - RECURSOS HUMANOS

OEI.13 FORTALECER LA GESTIÓN INSTITUCIONAL

AEI.13.03 GESTIÓN INSTITUCIONAL EFECTIVA DEL MINISTERIO DE CULTURA

COD.	Actividad Operativa / Inversiones	Ubigeo	U.M.	Prioridad	Meta	PROGRAMACION 1	2	3	4	5	6	7	8	9	10	11	12	Total Anual
AOI00162800100	GESTIONAR EL PROCESO DE ADMINISTRACIÓN DE PERSONAS, QUE INVOLUCRA LA ADMINISTRACIÓN DE LEGAJOS, CONTROL DE ASISTENCIAS, DESPLAZAMIENTOS, PROCEDIMIENTOS DISCIPLINARIOS Y DESVINCULACIÓN DEL PERSONAL DE LA ENTIDAD.	130101 : TRUJILLO	001 : ACCION	3 : Muy Alta	Fisico	4.00	3.00	3.00	4.00	3.00	3.00	4.00	3.00	3.00	4.00	3.00	3.00	40.00
					Financiero S/.	9,529.38	9,397.08	9,500.85	9,511.23	9,499.46	9,508.35	10,107.72	9,507.27	9,520.84	9,554.38	9,554.38	123,389.71	228,580.65
AOI00162800101	DESARROLLAR ACCIONES EN MATERIA DE BIENESTAR SOCIAL, RELACIONES LABORALES, CULTURA Y CLIMA ORGANIZACIONAL, COMUNICACIÓN INTERNA; ASÍ COMO EN SEGURIDAD Y SALUD EN EL TRABAJO	130101 : TRUJILLO	001 : ACCION	3 : Muy Alta	Fisico	0.00	3.00	2.00	2.00	2.00	2.00	2.00	2.00	1.00	3.00	1.00	2.00	22.00
					Financiero S/.	0.00	0.00	1,360.00	0.00	2,478.50	9,200.00	35,657.79	0.00	0.00	0.00	2,600.00	12,228.06	63,524.35
AOI00162800102	IMPLEMENTAR Y MONITOREAR LA GESTIÓN DEL RENDIMIENTO EN LA ENTIDAD, EVIDENCIANDO LAS NECESIDADES DE LOS SERVIDORES CIVILES, MEJORAS EN EL DESEMPEÑO DE LOS PUESTOS EL APORTE DE AQUELLOS A LOS OBJETIVOS Y METAS DE LA ENTIDAD	130101 : TRUJILLO	001 : ACCION	3 : Muy Alta	Fisico	0.00	0.00	0.00	0.00	0.00	0.00	0.00	0.00	0.00	0.00	0.00	0.00	0.00
					Financiero S/.	0.00	0.00	0.00	0.00	0.00	0.00	0.00	0.00	0.00	0.00	0.00	0.00	0.00
AOI00162800176	CANCELACIÓN DE LA PLANILLA DE OBLIGACIONES PREVISIONALES	130101 : TRUJILLO	137 : PLANILLA	3 : Muy Alta	Fisico	1.00	1.00	1.00	1.00	1.00	1.00	1.00	1.00	1.00	1.00	1.00	1.00	12.00
					Financiero S/.	1,008.68	678.68	643.53	643.68	643.68	643.68	943.68	643.68	643.68	643.68	643.68	944.67	8,725.00

Unidad Ejecutora : 001628 - MC - LA LIBERTAD
Centro de Costo: 1.8 - UNIDAD EJECUTORA DE INVERSIONES

OEI.10 FORTALECER LA APROPIACIÓN SOCIAL Y SALVAGUARDA DEL PATRIMONIO COMO PARTE DE LA IDENTIDAD CULTURAL DE LA POBLACIÓN Y SU TERRITORIO

AEI.10.04 SERVICIOS DE INTERPRETACIÓN ACCESIBLES; INCLUSIVOS Y DIVERSOS EN BENEFICIO DE LA POBLACIÓN

COD.	Actividad Operativa / Inversiones	Ubigeo	U.M.	Prioridad	Meta	PROGRAMACION 1	2	3	4	5	6	7	8	9	10	11	12	Total Anual
AOI00162800183	LIQUIDACIÓN DE LA OBRA RECUPERACION DE LA HUACA TOLEDO DEL COMPLEJO ARQUEOLOGICO CHAN CHAN DISTRITO DE HUANCHACO, PROVINCIA DE TRUJILLO - LA LIBERTAD 2251925	130101 : TRUJILLO	001 : ACCION	3 : Muy Alta	Fisico	0.00	1.00	0.00	0.00	0.00	0.00	0.00	0.00	0.00	0.00	0.00	0.00	1.00
					Financiero S/.	0.00	0.00	6,000.00	0.00	0.00	0.00	0.00	0.00	0.00	0.00	0.00	0.00	6,000.00

OEI.11 OPTIMIZAR LA PREVENCIÓN DE LA AFECTACIÓN DEL PATRIMONIO CULTURAL DE LA NACIÓN

AEI.11.04 PROTECCIÓN PERMANENTE A LOS BIENES DEL PATRIMONIO CULTURAL DE LA NACIÓN A FAVOR DE LA CIUDADANÍA.

COD.	Actividad Operativa / Inversiones	Ubigeo	U.M.	Prioridad	Meta	PROGRAMACION 1	2	3	4	5	6	7	8	9	10	11	12	Total Anual

AOI00162800109	TRABAJOS DE INTERVENCIÓN ARQUEOLÓGICA EN MUROS PERIMETRALES - 2158448	130101 : TRUJILLO	069 : M2	3 : Muy Alta	Fisico	0.00	0.00	0.00	0.00	0.00	0.00	0.00	0.00	0.00	0.00	0.00	0.00	0.00
					Financiero S/.	0.00	0.00	0.00	0.00	0.00	0.00	0.00	0.00	0.00	0.00	0.00	0.00	0.00
AOI00162800110	GESTIÓN DEL PROYECTO PARA LA EJECUCION DE LA INVERSIÓN RESTAURACIÓN DE LOS MUROS PERIM ETRALES DEL CONJUNTO UTZH-AN EX PALACION GRAN CHIMÚ 2158448	130101 : TRUJILLO	060 : INFORME	3 : Muy Alta	Fisico	0.00	0.00	0.00	0.00	0.00	0.00	0.00	0.00	0.00	0.00	0.00	0.00	0.00
					Financiero S/.	0.00	0.00	0.00	0.00	0.00	0.00	0.00	0.00	0.00	0.00	0.00	0.00	0.00
AOI00162800111	SUPERVISIÓN DEL PROYECTO - 2158448	130101 : TRUJILLO	060 : INFORME	3 : Muy Alta	Fisico	0.00	0.00	0.00	0.00	0.00	0.00	0.00	0.00	0.00	0.00	0.00	0.00	0.00
					Financiero S/.	0.00	0.00	0.00	0.00	0.00	0.00	0.00	0.00	0.00	0.00	0.00	0.00	0.00
AOI00162800143	INSTALACIONES PARA LA VISITA DE LA HUACA TAKAYNAMO 2281822	130101 : TRUJILLO	069 : M2	3 : Muy Alta	Fisico	0.00	0.00	0.00	0.00	0.00	0.00	110.00	125.00	125.00	180.00	120.00	120.00	780.00
					Financiero S/.	0.00	0.00	0.00	0.00	0.00	0.00	26,000.00	159,073.28	270,104.06	206,619.64	325,487.20	658,406.25	1,645,690.43
AOI00162800144	MECANISMOS DE PROTECCIÓN DE LA HACA TAKAYNAMMO -2281822	130101 : TRUJILLO	069 : M2	3 : Muy Alta	Fisico	0.00	0.00	0.00	0.00	0.00	0.00	25.00	60.00	80.00	80.00	80.00	100.00	425.00
					Financiero S/.	0.00	0.00	0.00	0.00	0.00	0.00	12,295.94	61,000.00	45,100.62	85,700.00	39,390.76	488,517.25	732,004.57
AOI00162800146	SUPERVISIÓN DEL PROYECTO - 2281822	130101 : TRUJILLO	060 : INFORME	3 : Muy Alta	Fisico	0.00	0.00	0.00	0.00	0.00	0.00	1.00	1.00	1.00	1.00	1.00	2.00	7.00
					Financiero S/.	0.00	0.00	0.00	0.00	0.00	0.00	0.00	0.00	3,250.00	3,250.00	3,250.00	8,170.00	17,920.00
AOI00162800147	LIQUIDACIÓN - 2281822	130101 : TRUJILLO	036 : DOCUMENTO	3 : Muy Alta	Fisico	0.00	0.00	0.00	0.00	0.00	0.00	0.00	0.00	0.00	0.00	0.00	1.00	1.00
					Financiero S/.	0.00	0.00	0.00	0.00	0.00	0.00	0.00	0.00	0.00	0.00	0.00	6,800.00	6,800.00
AOI00162800149	GESTIÓN DEL PROYECTO PARA LA EJECUCION DE LA INVERSION HUACA TAKAYNAMO-2281822	130101 : TRUJILLO	060 : INFORME	3 : Muy Alta	Fisico	0.00	0.00	0.00	0.00	0.00	0.00	1.00	1.00	1.00	1.00	1.00	2.00	7.00
					Financiero S/.	0.00	0.00	0.00	0.00	0.00	0.00	1,940.44	7,973.04	3,000.00	986.52	0.00	0.00	13,900.00
AOI00162800179	ELABORACIÓN DE EXPEDIENTE TÉCNICO DE LA HUACA TAKAYNAMMO	130101 : TRUJILLO	036 : DOCUMENTO	3 : Muy Alta	Fisico	0.00	0.00	0.00	0.00	0.00	0.00	0.00	0.00	0.00	0.00	0.00	1.00	1.00
					Financiero S/.	0.00	0.00	0.00	0.00	0.00	0.00	0.00	0.00	0.00	22,050.00	0.00	28,000.00	50,050.00
AOI00162800180	GESTIÓN PARA LA TRANSFERENCIA DE LA CONTRALORIA	130101 : TRUJILLO	001 : ACCION	3 : Muy Alta	Fisico	0.00	0.00	0.00	0.00	0.00	0.00	0.00	0.00	0.00	0.00	0.00	0.00	0.00
					Financiero S/.	0.00	0.00	0.00	0.00	0.00	0.00	0.00	0.00	0.00	0.00	0.00	0.00	0.00
AOI00162800188	GESTIÓN PARA LA TRANSFERENCIA DE LA CONTRALORIA - 2158448	130101 : TRUJILLO	001 : ACCION	3 : Muy Alta	Fisico	0.00	0.00	0.00	0.00	0.00	0.00	0.00	0.00	0.00	0.00	1.00	0.00	1.00
					Financiero S/.	0.00	0.00	0.00	0.00	0.00	0.00	0.00	0.00	0.00	0.00	97,705.00	0.00	97,705.00

OEI.13 FORTALECER LA GESTIÓN INSTITUCIONAL

AEI.13.03 GESTIÓN INSTITUCIONAL EFECTIVA DEL MINISTERIO DE CULTURA

COD.	Actividad Operativa / Inversiones	Ubigeo	U.M.	Prioridad	Meta	PROGRAMACION												Total Anual
						1	2	3	4	5	6	7	8	9	10	11	12	
AOI00162800184	GESTIÓN PARA LA TRANSFERENCIA DE LA CONTRALORIA -2281822	130101 : TRUJILLO	001 : ACCION	3 : Alta	Fisico	0.00	0.00	1.00	0.00	0.00	0.00	0.00	0.00	0.00	0.00	0.00	0.00	1.00
					Financiero S/.	0.00	15,303.00	0.00	0.00	0.00	15,303.00	0.00	0.00	0.00	0.00	12,458.00	0.00	43,064.00

Unidad Ejecutora : 001628 - MC - LA LIBERTAD

Centro de Costo: 2.1 - UNIDAD DE INVESTIGACIÓN, CONSERVACIÓN Y PUESTA EN VALOR

OEI.11 OPTIMIZAR LA PREVENCIÓN DE LA AFECTACIÓN DEL PATRIMONIO CULTURAL DE LA NACIÓN

AEI.11.04 PROTECCIÓN PERMANENTE A LOS BIENES DEL PATRIMONIO CULTURAL DE LA NACIÓN A FAVOR DE LA CIUDADANÍA.

COD.	Actividad Operativa / Inversiones	Ubigeo	U.M.	Prioridad	Meta	PROGRAMACION												Total Anual
						1	2	3	4	5	6	7	8	9	10	11	12	
AOI00162800103	GESTIÓN PARA LA IMPLEMENTACIÓN DEL PLAN MAESTRO EN EL COMPLEJO ARQUEOLÓGICO CHAN CHAN	130101 : TRUJILLO	001 : ACCION	3 : Muy Alta	Fisico	4.00	2.00	4.00	5.00	6.00	7.00	7.00	7.00	5.00	6.00	4.00	3.00	60.00
					Financiero S/.	38,172.79	31,272.74	25,034.32	28,877.90	29,084.07	24,942.35	28,266.51	26,799.22	27,545.22	38,518.79	38,518.79	128,273.30	465,306.00
AOI00162800185	CONSERVACIÓN DE EMERGENCIA EN LAS ESTRUCTURAS DE LOS SECTORES (HUACA TOLEDO, CHAYHUAC NORTE Y SUR, MARTINES DE COMPAÑON GRAN CHIMÚ Y HUACA TACAYNAMO) DEL COMPLEJO ARQUEOLÓGICO CHAN CHAN	130101 : TRUJILLO	001 : ACCION	3 : Muy Alta	Fisico	0.00	0.00	0.00	0.00	0.00	0.00	0.00	0.00	1.00	0.00	0.00	0.00	1.00
					Financiero S/.	0.00	0.00	0.00	0.00	0.00	0.00	0.00	0.00	212,727.00	0.00	0.00	0.00	212,727.00

Unidad Ejecutora : 001628 - MC - LA LIBERTAD

Centro de Costo: 2.2 - CENTRO PANAMERICANO PARA LA CONSERVACIÓN EN PATRIMONIO EN TIERRA

OEI.11 OPTIMIZAR LA PREVENCIÓN DE LA AFECTACIÓN DEL PATRIMONIO CULTURAL DE LA NACIÓN

AEI.11.04 PROTECCIÓN PERMANENTE A LOS BIENES DEL PATRIMONIO CULTURAL DE LA NACIÓN A FAVOR DE LA CIUDADANÍA.

COD.	Actividad Operativa / Inversiones	Ubigeo	U.M.	Prioridad	Meta	PROGRAMACION												Total Anual
						1	2	3	4	5	6	7	8	9	10	11	12	
AOI00162800105	INVESTIGACIÓN CIENTÍFICA DE MATERIALES Y TÉCNICAS CONSTRUCTIVAS PARA LA CONSERVACION DEL COMPLEJO ARQUEOLOGICO CHAN CHAN.	130101 : TRUJILLO	001 : ACCION	3 : Muy Alta	Fisico	2.00	1.00	2.00	1.00	1.00	4.00	1.00	1.00	3.00	1.00	2.00	3.00	22.00
					Financiero S/.	4,009.80	4,009.80	4,009.80	4,009.80	4,009.80	4,009.80	4,209.80	4,009.80	4,009.80	4,009.80	4,009.80	17,703.90	62,011.70
AOI00162800106	MONITOREO DE LAS CONDICIONES METEOROLÓGICAS Y ESTADO DE CONSERVACIÓN DEL C.A CHAN CHAN.	130101 : TRUJILLO	060 : INFORME	3 : Muy Alta	Fisico	1.00	1.00	1.00	1.00	1.00	1.00	1.00	2.00	1.00	1.00	1.00	1.00	13.00
					Financiero S/.	4,009.80	4,009.80	4,009.80	4,009.80	4,009.80	4,009.80	4,209.79	4,009.79	6,009.80	4,009.80	4,009.80	6,109.66	52,417.44
AOI00162800107	EVALUACIÓN Y DIAGNÓSTICO DEL ESTADO DE CONSERVACIÓN DEL COMPLEJO ARQUEOLÓGICO CHAN CHAN	130101 : TRUJILLO	060 : INFORME	3 : Muy Alta	Fisico	1.00	0.00	0.00	1.00	0.00	0.00	1.00	0.00	0.00	0.00	0.00	1.00	4.00
					Financiero S/.	4,009.80	4,009.80	4,009.80	4,009.80	4,009.80	4,009.80	4,198.03	6,009.79	7,009.80	8,009.80	7,009.80	7,721.84	64,017.86

Unidad Ejecutora : 001628 - MC - LA LIBERTAD

Centro de Costo: 2.3 - UNIDAD DE PROMOCIÓN Y PARTICIPACIÓN CIUDADANA

OEI.10 FORTALECER LA APROPIACIÓN SOCIAL Y SALVAGUARDA DEL PATRIMONIO COMO PARTE DE LA IDENTIDAD CULTURAL DE LA POBLACIÓN Y SU TERRITORIO

AEI.10.01 SENSIBILIZACIÓN E INFORMACIÓN PERMANENTE SOBRE CONOCIMIENTOS Y PRÁCTICAS PARA LA APROPIACIÓN SOCIAL Y USO SOSTENIBLE DEL PATRIMONIO CULTURAL ORIENTADA A LA CIUDADANÍA

COD.	Actividad Operativa / Inversiones	Ubigeo	U.M.	Prioridad	Meta	PROGRAMACION												Total Anual
						1	2	3	4	5	6	7	8	9	10	11	12	
AOI00162800108	DIFUSIÓN Y PROMOCIÓN DE LA PARTICIPACIÓN CIUDADANA PARA LA VALORACIÓN Y DEFENSA DEL PATRIMONIO CULTURAL	130101 : TRUJILLO	259 : PERSONA INFORMADA	3 : Muy Alta	Fisico	0.00	105.00	75.00	300.00	350.00	400.00	1,500.00	1,200.00	950.00	950.00	950.00	610.00	7,390.00
					Financiero S/.	10,129.38	21,875.08	10,125.08	10,128.36	10,125.82	10,807.08	11,327.85	9,421.59	11,126.84	6,663.61	12,651.49	30,361.82	154,744.00

TOTAL FINANCIERO S/. 15,316,209.00

U.M. = Unidad de Medida.

Nota : La Prioridad se determinará en la Comisión de Planeamiento Estratégico

FIRMA