PERÚ Ministerio de Cultura

MINISTERIO DE CULTURA

2024-2026

PLAN OPERATIVO INSTITUCIONAL MULTIANUAL

PLIEGO 003: MINISTERIO DE CULTURA

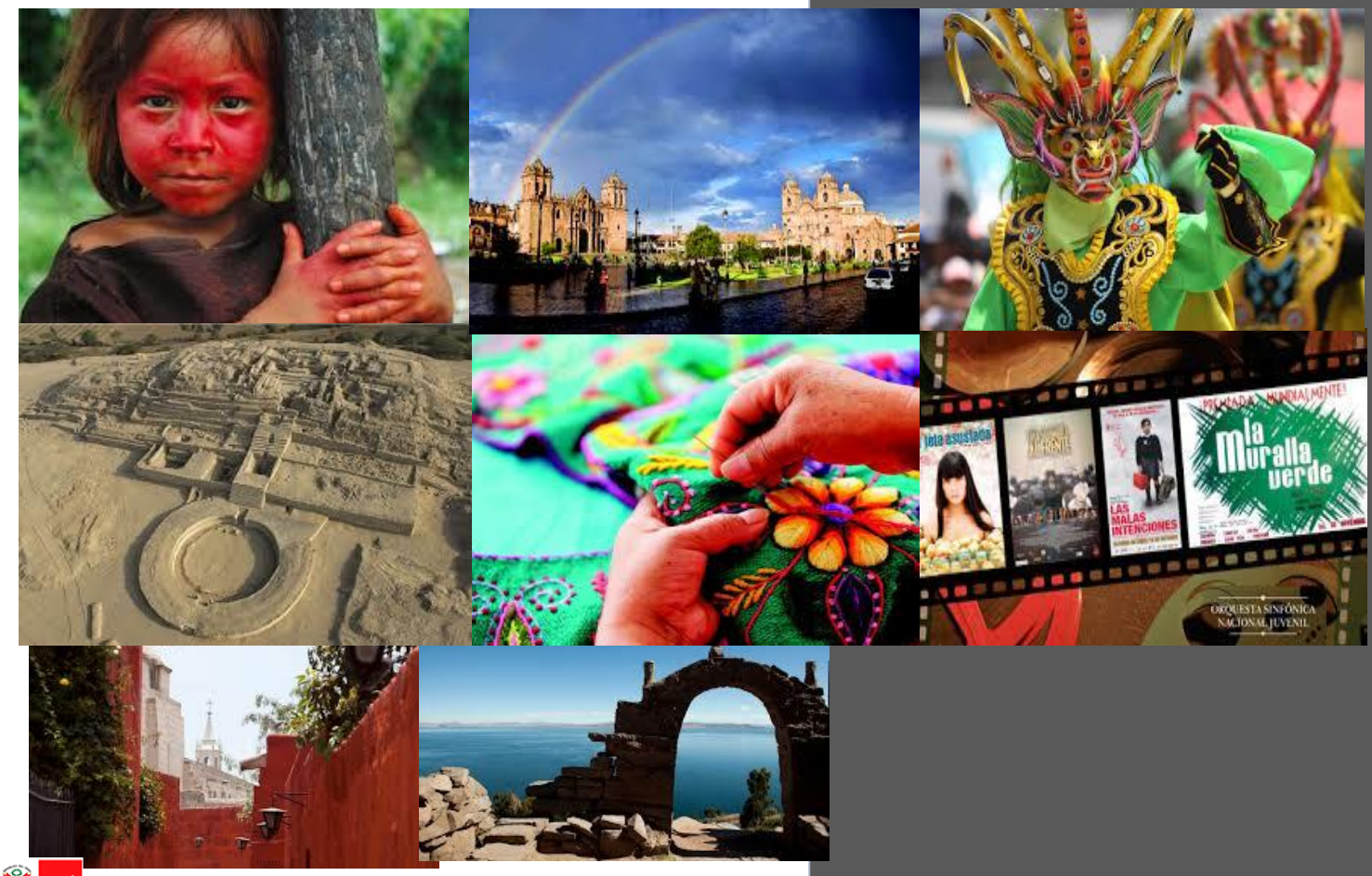

PERÚ Ministerio de Cultura

Firmado digitalmente por CAPCHA ALVIS Mary Gabriela FIR 46366796 hard
Motivo: Doy V° B°
Fecha: 02.05.2023 12:18:38 -05:00

ÍNDICE

I. PRESENTACIÓN 3

II. DECLARACIÓN DE POLÍTICA INSTITUCIONAL 4

III. MISIÓN INSTITUCIONAL 7

IV. ANÁLISIS DE LA PROGRAMACIÓN DE ACTIVIDADES OPERATIVAS E INVERSIÓNES DEL POI MULTIANUAL 2024 – 2026 12

4.1. Programación por Objetivos Estratégicos Institucionales 13

V. *PRINCIPALES METAS DEL POI MULTIANUAL 2024-2026* 15

VI. FORMATOS DE PROGRAMACIÓN FÍSICA Y FINANCIERA 20

I. PRESENTACIÓN

El Ministerio de Cultura creado mediante Ley Nº 29565, el 22 de julio de 2010, como rector del sector cultura y de la política nacional y sectorial de cultura del Poder Ejecutivo, con personería jurídica de derecho público y constituyendo un pliego presupuestal, ejerce competencia, exclusiva y excluyente, respecto de otros niveles de gestión en todo el territorio nacional, a través de las siguientes áreas programáticas: a) Patrimonio Cultural de la Nación, Material e Inmaterial; b) Creación cultural contemporánea y artes vivas; c) Gestión cultural e industrias culturales; y, d) Pluralidad étnica y cultural de la Nación. Asimismo, como órgano del gobierno nacional forma parte del Sistema Nacional de Planeamiento Estratégico (SINAPLAN), de acuerdo a lo establecido en el Artículo 3 del Decreto Legislativo N° 1088.

El Plan Operativo Institucional (POI) Multianual 2024-2026 del Pliego 003: Ministerio de Cultura, contiene la programación de las actividades operativas y de las inversiones para dicho periodo, establece la programación mensual de las metas físicas y financieras a ser ejecutadas por los diferentes Órganos, Unidades Orgánicas y Unidades ejecutoras del Ministerio de Cultura, orientadas a contribuir con el logro de las acciones estratégicas y objetivos estratégicos institucionales del Plan Estratégico Institucional (PEI) 2022 – 2026 , , los mismos que a su vez se encuentran articulados a los objetivos estratégicos sectoriales establecidos en el Plan Estratégico Sectorial Multianual (PESEM) 2022 - 2030 del Ministerio de Cultura.

El presente documento ha sido elaborado por la Oficina General de Planeamiento y Presupuesto siguiendo los lineamientos establecidos por CEPLAN en la Guía para el Planeamiento Institucional y la Dirección General de Abastecimiento (DGA) del Ministerio de Economía y Finanzas, entes rectores de los sistemas administrativos de Planeamiento Estratégico y Abastecimiento respectivamente; asimismo en coordinación con los diferentes órganos, unidades orgánicas y unidades ejecutoras, del Ministerio de Cultura tomando en cuenta su ámbito de competencia funcional establecido en el Reglamento de Organización y Funciones – ROF y la articulación de sus actividades con el Presupuesto Institucional.

En ese sentido, el presente documento contiene la Declaración de Política Institucional, Misión Institucional, Acciones Estratégicas Institucionales (AEI) priorizadas por Objetivo Estratégico Institucional (OEI) y los Formatos de Programación física y financiera para el Plan Operativo Institucional (POI) Multianual 2024-2026 del Ministerio de Cultura.

II. DECLARACIÓN DE POLÍTICA INSTITUCIONAL

El Ministerio de Cultura, en el marco de las competencias y funciones asignadas mediante la Ley N° 29565, Ley de Creación del Ministerio de Cultura, cumple un rol importante en el país. A continuación, se detallan los lineamientos que orientan la gestión institucional para su planeamiento de mediano plazo:

1. Declaración de la política institucional del Ministerio de Cultura:

Lineamientos:

- ✓ Fortalecer la valoración positiva de la diversidad cultural
- ✓ Generar un ecosistema cultural sostenible para el desarrollo de las artes e industrias culturales y creativas
- ✓ Garantizar la participación de la población en las expresiones artístico – culturales.
- ✓ Fortalecer la protección y salvaguardia del patrimonio cultural material e inmaterial.
- ✓ Garantizar el acceso y la valoración de la población al patrimonio cultural material e inmaterial.
- ✓ Garantizar un sistema sostenible de gobernanza cultural para el ejercicio de derechos culturales.

2. Valores Institucionales:

La Ley N° 27815 “Código de Ética de la Función Pública”, establece los principios, deberes y prohibiciones éticos para los servidores públicos de las entidades de la Administración Pública.

Bajo este marco, el Ministerio de Cultura ha definido sus valores institucionales, que son aquellos principios, actitudes y conductas que guían las decisiones de la entidad para el cumplimiento de los objetivos estratégicos institucionales.

Respeto: Procuramos servir a todos por igual, en ausencia de diferencias, promoviendo el acceso a nuestra cultura, procurando la igualdad de género, interculturalidad, edad y en todo sentido social.

Transparencia: Actuamos en base a la verdad y las normas, facilitando el acceso a información clara y oportuna.

Compromiso: Asumimos con responsabilidad nuestras funciones y nos caracterizamos por la perseverancia y firme actividad para alcanzar nuestros objetivos.

Identidad: La identidad cultural son las características propias, como tradiciones, creencias y lenguas, que nos permite identificarnos como miembros de una sociedad y diferenciarnos del resto. Esto nos permite afirmar nuestra identidad y valorar lo nuestro.

Ética: Son normas y principios morales que se utilizan para resolver los diversos problemas que se presentan tanto en las relaciones internar (servidores) y externas (ciudadano, proveedores, etc.)

Considerando los cambios que se busca lograr, el Ministerio de Cultura ha definido catorce (14) Objetivos Estratégicos Institucionales:

OEI.01 Incrementar la prestación de servicios con pertinencia cultural y lingüística hacia los pueblos indígenas u originarios y el pueblo afroperuano.

OEI.02 Reducir las prácticas de racismo y discriminación por motivos étnico raciales.

OEI.03 Incrementar la transmisión intergeneracional y el dominio oral y escrito de las lenguas indígenas u originarias y la tradición oral de sus hablantes.

OEI.04 Asegurar el ejercicio de los derechos colectivos de los pueblos indígenas u originarios

OEI.05 Fortalecer la protección de los derechos de los pueblos indígenas en situación de aislamiento y contacto inicial (PIACI).

OEI.06 Fortalecer el pleno ejercicio de los derechos económicos, sociales y culturales del pueblo afroperuano

OEI.07 Incrementar la participación de la población en bienes, servicios y actividades culturales diversos.

OEI.08 Fortalecer el desarrollo de la oferta cultural de las artes e industrias culturales y creativas.

OEI.09 Incrementar la participación de la población a espacios y materiales de lectura.

OEI.10 Fortalecer la apropiación social y salvaguarda del patrimonio como parte de la identidad cultural de la población y su territorio

OEI.11 Optimizar la prevención de la afectación del patrimonio cultural de la nación

OEI.12 Fortalecer la participación de los actores y el enfoque territorial en el desarrollo de las políticas del Sector Cultura.

OEI.13 Fortalecer la gestión institucional

OEI.14 Promover la gestión de riesgo de desastres

III. MISIÓN INSTITUCIONAL

CEPLAN define la misión como la razón de ser de la entidad, en el marco de las competencias y funciones establecidas en su ley de creación o la normativa que la reglamenta, considerando la población a la cual sirve y la manera particular como lo hace. En términos prácticos, refleja su gran objetivo general en el marco de las policías y planes nacionales y territoriales.

En este contexto, para la elaboración de la misión se ha tomado en cuenta el siguiente marco legal, referido a funciones y competencias:

1. El acápite a) del numeral 23.1 del artículo 3 de la Ley N° 29158, Ley Orgánica del Poder Ejecutivo, establece como función de los ministros, formular, planear, dirigir, coordinar, ejecutar, supervisar y evaluar la política nacional y sectorial bajo su competencia aplicable a todos los niveles de gobierno.

2. Ley 29565, Ley de Creación del Ministerio de Cultura que establece sus áreas programáticas de acción, así como las competencias y funciones exclusivas y compartidas, así como el Reglamento de Organización y Funciones – ROF[1].

3. Plan Estratégico Sectorial Multianual 2022-2030 que representa el compromiso de largo plazo del Sector, establece los objetivos y acciones estratégicas para el conjunto de entidades que incorporan el Sector, acorde a los resultados que las políticas nacionales buscan alcanzar.

Por ello, la misión institucional del Ministerio de Cultura se define de la siguiente forma:

Misión

"Proteger y salvaguardar el patrimonio cultural de la nación; fomentar las artes, la creación y el desarrollo artístico; y promover la diversidad cultural y el enfoque intercultural en beneficio de la ciudadanía de manera efectiva y oportuna"

1 Aprobado mediante Decreto Supremo N° 005-2013-MC

De acuerdo al PEI 2022 – 2026[2], el Ministerio de Cultura tiene catorce (14) Objetivos Estratégicos Institucionales y cincuenta y seis (56) Acciones Estratégicas Institucionales, los cuales se describen a continuación:

Tabla N° 1

Objetivos y Acciones Estratégicas Institucionales del PEI 2022 - 2026

Objetivo Estratégico Institucional 01:	
Incrementar la prestación de servicios con pertinencia cultural y lingüística hacia los pueblos indígenas u originarios y el pueblo afroperuano.	
Acción Estratégica Institucional	
AEI.01.01	Certificación permanente de competencias en lenguas indígenas u originarias dirigida a servidores públicos
AEI.01.02	Formación permanente como intérpretes y traductores en lenguas indígenas u originarias dirigido a ciudadanos y ciudadanas bilingües.
AEI.01.03	Servicio de traducción e interpretación remota y presencial en lenguas indígenas u originarias para los hablantes de lenguas indígenas u originarias y servidores públicos en situaciones de emergencia.
AEI.01.04	Asistencia técnica permanente en la incorporación del enfoque intercultural para la provisión de servicios públicos dirigido a los tres niveles de gobierno.

Objetivo Estratégico Institucional 02:	
Reducir las prácticas de racismo y discriminación por motivos étnico raciales.	
Acción Estratégica Institucional	
AEI.02.01	Sensibilización permanente en materia de valoración de la diversidad cultural, e interculturalidad dirigida a la población, con énfasis en la valoración de la mujer indígena y afroperuana
AEI.02.02	Asistencia técnica permanente a entidades en materia de prevención de la discriminación étnico-racial para la prestación de servicios libres de discriminación
AEI.02.03	Orientación oportuna a ciudadanos y ciudadanas que reportan y/o denuncian casos de discriminación étnico-racial

Objetivo Estratégico Institucional 03:	
Incrementar la transmisión intergeneracional y el dominio oral y escrito de las lenguas indígenas u originarias y la tradición oral de sus hablantes.	
Acción Estratégica Institucional	
AEI.03.01	Fortalecimiento de capacidades permanente para la investigación en y sobre lenguas indígenas u originarias dirigido a la ciudadanía hablante de lengua indígena u originaria e instituciones públicas y privadas.
AEI.03.02	Acciones permanentes orientadas a la revitalización de lenguas indígenas u originarias dirigidas a la ciudadanía hablante de lenguas indígenas u originarias

Objetivo Estratégico Institucional 04:
Asegurar el ejercicio de los derechos colectivos de los pueblos indígenas u originarios
Acción Estratégica Institucional

[2] Aprobado mediante Resolución Ministerial N° 0171-2020-MC

AEI.04.01	Gestión permanente de la Información de pueblos indígenas u originarios para la ciudadanía en general.
AEI.04.02	Asistencia técnica permanente para la implementación y fortalecimiento de espacios de participación indígena en especial de la mujer indígena para entidades públicas de los tres niveles de gobierno.
AEI.04.03	Asistencia técnica y capacitación permanente sobre consulta previa a servidores públicos, población indígena y ciudadanía en general
AEI.04.04	Seguimiento oportuno a la implementación de los acuerdos resultantes de los procesos de consulta previa efectuados por las entidades promotoras.

Objetivo Estratégico Institucional 05:	
Fortalecer la protección de los derechos de los pueblos indígenas en situación de aislamiento y contacto inicial (PIACI).	
Acción Estratégica Institucional	
AEI.05.01	Acciones de control y vigilancia efectivas y oportunas en el ámbito de los pueblos indígenas en situación de aislamiento y contacto inicial (PIACI)
AEI.05.02	Adecuación y/o categorización de reservas territoriales e indígenas en beneficio de los pueblos indígenas en situación de aislamiento y contacto inicial (PIACI)

Objetivo Estratégico Institucional 06:	
Fortalecer el pleno ejercicio de los derechos económicos, sociales y culturales del pueblo afroperuano	
Acción Estratégica Institucional	
AEI.06.01	Gestión del conocimiento e información sobre el pueblo afroperuano, con especial énfasis en mujeres afroperuanas.
AEI.06.02	Gestión de espacios y herramientas de participación implementados dirigido a las organizaciones afroperuanas, con especial énfasis en niñas, jóvenes y mujeres afroperuanas.
AEI.06.03	Asistencia técnica permanente para la implementación y fortalecimiento de espacios de atención al pueblo afroperuano con énfasis en mujeres afroperuanas

Objetivo Estratégico Institucional 07:	
Incrementar la participación de la población en bienes, servicios y actividades culturales diversos.	
Acción Estratégica Institucional	
AEI.07.01	Fortalecimiento de capacidades permanente a mediadores, docentes de artes y público en general
AEI.07.02	Programas de formación de capacidades en lenguajes artísticos culturales implementados dirigidos a la población
AEI.07.03	Actividades de mediación y formación de públicos culturales accesibles a la población para el fomento de la apreciación y participación en las expresiones artístico – culturales
AEI.07.04	Espectáculos artísticos y culturales diversos y accesibles a la población
AEI.07.05	Difusión de obras audiovisuales diversas y accesibles en beneficio de la población
AEI.07.06	Implementación de inversiones en infraestructura cultural
AEI.07.07	Generación de contenidos culturales en plataformas virtuales accesibles a la población

Objetivo Estratégico Institucional 08:	
Fortalecer el desarrollo de la oferta cultural de las artes e industrias culturales y creativas.	
Acción Estratégica Institucional	
AEI.08.01	Fortalecimiento de capacidades permanente a creadores, gestores y emprendedores de las industrias culturales y artes
AEI.08.02	Otorgamiento de incentivos económicos y no económicos accesibles a agentes culturales, negocios y proyectos culturales
AEI.08.03	Desarrollo de ferias, festivales, mercados y/o espacios de circulación de bienes y servicios culturales permanentes para los agentes culturales
AEI.08.04	Participación en eventos internacionales y desarrollo de acciones para el posicionamiento de las industrias culturales y las artes en el exterior de trabajadores y/o organizaciones culturales
AEI.08.05	Fortalecimiento de capacidades permanente para organizaciones culturales con incidencia comunitaria reconocidas como Puntos de Cultura

Objetivo Estratégico Institucional 09:	
Incrementar la participación de la población a espacios y materiales de lectura.	
Acción Estratégica Institucional	
AEI.09.01	Fortalecimiento permanente de capacidades de los agentes vinculados al libro y la lectura para la formación de públicos
AEI.09.02	Fortalecimiento de los espacios de lectura de manera oportuna en beneficio de la población
AEI.09.03	Programas permanentes de fomento de la lectura y escritura dirigidos a la población general
AEI.09.04	Promoción y difusión permanente sobre la oferta de librerías y editoriales peruanas

Objetivo Estratégico Institucional 10:	
Fortalecer la apropiación social y salvaguarda del patrimonio como parte de la identidad cultural de la población y su territorio	
Acción Estratégica Institucional	
AEI.10.01	Sensibilización e información permanente sobre conocimientos y prácticas para la apropiación social y uso sostenible del patrimonio cultural orientada a la ciudadanía
AEI.10.02	Fortalecimiento permanente de capacidades de los agentes, organizaciones, mediadores y educadores en la promoción del Patrimonio Cultural
AEI.10.03	Mecanismos de acceso para la investigación oportunos en beneficios de colectivos portadores e investigadores del patrimonio cultural
AEI.10.04	Servicios de interpretación accesibles, inclusivos y diversos en beneficio de la población

Objetivo Estratégico Institucional 11:	
Optimizar la prevención de la afectación del patrimonio cultural de la nación	
Acción Estratégica Institucional	
AEI.11.01	Declaratoria e inscripción oportuna para la protección de los bienes materiales pertenecientes al Patrimonio Cultural de la Nación

AEI.11.02	Formación de capacidades permanente de los actores involucrados en la defensa, recuperación y restitución y manejo territorial del patrimonio cultural en sus jurisdicciones
AEI.11.03	Gestión permanente de los sitios del patrimonio mundial y de las expresiones culturales inmateriales ante el Comité del Patrimonio Mundial y el Comité Intergubernamental
AEI.11.04	Protección permanente a los bienes del Patrimonio Cultural de la Nación a favor de la ciudadanía.
AEI.11.05	Acciones preventivas y de defensa permanentes por afectaciones al Patrimonio Cultural de la Nación en beneficio del país
AEI.11.06	Promoción de las expresiones del patrimonio cultural inmaterial accesibles dirigidos a portadores del patrimonio
AEI.11.07	Formación de capacidades para la salvaguarda y generación de emprendimientos económicos basados en conocimientos tradicionales dirigidos a la población en general
AEI.11.08	Prevención oportuna de afectaciones en presuntos bienes arqueológicos del Patrimonio Cultural de la Nación en beneficio del país

Objetivo Estratégico Institucional 12:	
Fortalecer la participación de los actores y el enfoque territorial en el desarrollo de las políticas del Sector Cultura.	
Acción Estratégica Institucional	
AEI.12.01	Asistencia técnica y acompañamiento integral a entidades en los tres niveles de gobierno para la gestión y desarrollo de políticas culturales a nivel territorial
AEI.12.02	Espacios y herramientas implementadas para la participación ciudadana en el desarrollo de políticas culturales

Objetivo Estratégico Institucional 13:	
Fortalecer la gestión institucional	
Acción Estratégica Institucional	
AEI.13.01	Gobierno Digital de calidad implementado en la entidad
AEI.13.02	Gestión por procesos implementados en la entidad
AEI.13.03	Gestión institucional efectiva del Ministerio de Cultura
AEI.13.04	Mecanismos implementados para la prevención de actos de corrupción en el Ministerio de Cultura"

Objetivo Estratégico Institucional 14:	
Promover la gestión de riesgo de desastres.	
Acción Estratégica Institucional	
AEI.14.01	Instrumentos de Gestión del Riesgo de Desastres aprobados
AEI.14.02	Adecuado Monitoreo, supervisión y evaluación de actividades en gestión del Riesgo de desastres
AEI.14.03	Generación de información oportuna ante riesgo de desastres
AEI.14.04	Formación y Capacitación integral en materia de Gestión de Riesgo de Desastres y Adaptación al cambio Climático.

IV. ANÁLISIS DE LA PROGRAMACIÓN DE ACTIVIDADES OPERATIVAS E INVERSIÓNES DEL POI MULTIANUAL 2024 – 2026

El Plan Operativo Institucional Multianual 2024-2026 del Ministerio de Cultura ha sido elaborado tomando como insumo principal para el caso de las inversiones, los proyectos del Plan Multianual de Inversiones (PMI) 2024-2026 con fecha de corte febrero 2023 y para el caso de actividades operativas, un presupuesto referencial en base al PIM 2023.

En este marco, el Pliego 003 CULTURA ha programado para el año 2024 un total de 1,470 Actividades operativas e Inversiones, que se desagrega en 338 Inversiones con un financiamiento de S/ 1176,009,537 y 1,132 Actividades Operativas con un financiamiento de S/ 370,798,367. Asimismo, para el año 2025 se ha programado un total de 1,443 Actividades Operativas e Inversiones; de los cuales 289 son Inversiones con un financiamiento de S/ 183,245,358 y 1,154 Actividades Operativas con un financiamiento de S/ 364,486,231; y, para el año 2026 se ha programado un total de 1,448 Actividades Operativas e Inversiones, correspondiendo 302 Inversiones con un financiamiento de S/ 186,522,663 y 1,146 Actividades Operativas con un financiamiento de S/. 360,854,175, tal como se muestra a continuación:

Tabla N° 2
POI Multianual 2024-2026, Programación por Unidades Ejecutoras

UNIDAD EJECUTORA	2024		2025		2026	
	Monto S/	Nº AO e Inversiones	Monto S/	Nº AO e Inversiones	Monto S/	Nº AO e Inversiones
001. MINISTERIO DE CULTURA - ADMINISTRACIÓN GENERAL	**278,058,754.06**	**719**	**271,961,802.83**	**739**	**268,985,347.31**	**731**
ACTIVIDADES	**267,299,547.06**	**705**	**260,987,410.83**	**725**	**257,355,355.31**	**716**
PROYECTOS	**10,759,207.00**	**14**	**10,974,392.00**	**14**	**11,629,992.00**	**15**
002. MC - CUSCO	**125,686,203**	**321**	**126,047,010**	**286**	**129,956,559**	**309**
ACTIVIDADES	65,410,374	137	65,410,374	137	65,410,374	137
PROYECTOS	60,275,829	184	60,636,636	149	64,546,185	172
003. ZONA ARQUEOLÓGICA CARAL	**13,287,197**	**177**	**12,203,973**	**177**	**12,203,973**	**177**
ACTIVIDADES	12,203,973	175	12,203,973	175	12,203,973	175
PROYECTOS	1,083,224	2	0	2	0	2
005. MC- NAYLAMP - LAMBAYEQUE	**15,514,972**	**34**	**20,480,067**	**34**	**17,153,792**	**34**
ACTIVIDADES	6,014,972	28	6,014,972	28	6,014,972	28
PROYECTOS	9,500,000	6	14,465,095	6	11,138,820	6
007. MC- MARCAHUAMACHUCO	**3,813,968**	**21**	**3,943,968**	**25**	**4,968,418**	**27**
ACTIVIDADES	2,313,968	16	2,313,968	16	2,313,968	16
PROYECTOS	1,500,000	5	1,630,000	9	2,654,450	11

UNIDAD EJECUTORA	2024		2025		2026	
	Monto S/	Nº AO e Inversiones	Monto S/	Nº AO e Inversiones	Monto S/	Nº AO e Inversiones
008. MC - PROYECTOS ESPECIALES	**93,508,889**	**117**	**96,047,317**	**101**	**95,977,509**	**94**
ACTIVIDADES	6,094,090	7	6,094,090	7	6,094,090	7
PROYECTOS	87,414,799	110	89,953,227	94	89,883,419	87
009. MC - LA LIBERTAD	**16,937,920.89**	**81**	**17,047,450.89**	**81**	**18,131,239.89**	**76**
ACTIVIDADES	**11,461,442.89**	**64**	**11,461,442.89**	**66**	**11,461,442.89**	**67**
PROYECTOS	**5,476,478.00**	**17**	**5,586,008.00**	**15**	**6,669,797.00**	**9**
Total general	**546,807,904**	**1,470**	**547,731,589**	**1,443**	**547,376,838**	**1,448**
TOTAL ACTIVIDADES	**370,798,367**	**1,132**	**364,486,231**	**1,154**	**360,854,175**	**1,146**
TOTAL PROYECTOS	**176,009,537**	**338**	**183,245,358**	**289**	**186,522,663**	**302**

4.1. Programación por Objetivos Estratégicos Institucionales

De acuerdo al PEI 2022 – 2026 , el Ministerio de Cultura tiene catorce (14) Objetivos Estratégicos Institucionales y cincuenta y seis (56) Acciones Estratégicas Institucionales.

Los logros esperados del PEI vigente se implementan a través del POI; en ese marco, considerando el número de Actividades Operativas e Inversiones a nivel de OEI para el año 2024 destaca el OEI 11: “OPTIMIZAR LA PREVENCIÓN DE LA AFECTACIÓN DEL PATRIMONIO CULTURAL DE LA NACIÓN” con un número de 595 Actividades Operativas e Inversiones programados, seguí del OEI 13 “FORTALECER LA GESTIÓN INSTITUCIONAL” con un número de Actividades Operativas de 514.

Tabla N° 3
POI Multianual 2024-2026, Programación por Objetivo Estratégico Institucional del PEI

Objetivo Estratégico Institucional		2024		2025		2026	
		Monto S/	Nº AO e Inversiones	Monto S/	Nº AO e Inversiones	Monto S/	Nº AO e Inversiones
OEI.01	INCREMENTAR LA PRESTACIÓN DE SERVICIOS CON PERTINENCIA CULTURAL Y LINGÜÍSTICA HACIA LOS PUEBLOS INDÍGENAS U ORIGINARIOS Y EL PUEBLO AFROPERUANO.	11,301,436	23	11,160,436	21	11,066,936	20
OEI.02	REDUCIR LAS PRÁCTICAS DE RACISMO Y DISCRIMINACIÓN POR MOTIVOS ÉTNICO RACIALES.	1,897,135	9	1,897,135	9	1,897,135	9

Objetivo Estratégico Institucional		2024		2025		2026	
		Monto S/	Nº AO e Inversiones	Monto S/	Nº AO e Inversiones	Monto S/	Nº AO e Inversiones
OEI.03	INCREMENTAR LA TRANSMISIÓN INTERGENERACIONAL Y EL DOMINIO ORAL Y ESCRITO DE LAS LENGUAS INDÍGENAS U ORIGINARIAS Y LA TRADICIÓN ORAL DE SUS HABLANTES.	885,755	9	983,695	9	1,513,695	9
OEI.04	ASEGURAR EL EJERCICIO DE LOS DERECHOS COLECTIVOS DE LOS PUEBLOS INDÍGENAS U ORIGINARIOS	5,721,866	16	9,161,924	17	8,891,924	17
OEI.05	FORTALECER LA PROTECCIÓN DE LOS DERECHOS DE LOS PUEBLOS INDÍGENAS EN SITUACIÓN DE AISLAMIENTO Y CONTACTO INICIAL (PIACI).	3,670,384	51	3,670,384	51	3,670,384	51
OEI.06	FORTALECER EL PLENO EJERCICIO DE LOS DERECHOS ECONÓMICOS; SOCIALES Y CULTURALES DEL PUEBLO AFROPERUANO	1,231,962	6	1,701,962	7	1,831,962	7
OEI.07	INCREMENTAR LA PARTICIPACIÓN DE LA POBLACIÓN EN BIENES; SERVICIOS Y ACTIVIDADES CULTURALES DIVERSOS.	57,280,625	39	53,146,888	47	66,959,865	40
OEI.08	FORTALECER EL DESARROLLO DE LA OFERTA CULTURAL DE LAS ARTES E INDUSTRIAS CULTURALES Y CREATIVAS.	39,755,117	20	39,755,117	20	39,755,117	20
OEI.09	INCREMENTAR LA PARTICIPACIÓN DE LA POBLACIÓN A ESPACIOS Y MATERIALES DE LECTURA.	5,768,171	4	6,977,171	6	6,068,171	5
OEI.10	FORTALECER LA APROPIACIÓN SOCIAL Y SALVAGUARDA DEL PATRIMONIO COMO PARTE DE LA IDENTIDAD CULTURAL DE LA POBLACIÓN Y SU TERRITORIO	18,867,951	172	24,426,100	173	19,300,745	166
OEI.11	OPTIMIZAR LA PREVENCIÓN DE LA AFECTACIÓN DEL PATRIMONIO CULTURAL DE LA NACIÓN	178,408,626	595	194,253,670	609	177,956,159	618

Objetivo Estratégico Institucional		2024		2025		2026	
		Monto S/	Nº AO e Inversiones	Monto S/	Nº AO e Inversiones	Monto S/	Nº AO e Inversiones
OEI.12	FORTALECER LA PARTICIPACIÓN DE LOS ACTORES Y EL ENFOQUE TERRITORIAL EN EL DESARROLLO DE LAS POLÍTICAS DEL SECTOR CULTURA.	897,516	3	897,516	3	897,516	3
OEI.13	FORTALECER LA GESTIÓN INSTITUCIONAL	220,482,019	514	199,060,251	462	206,927,889	474
OEI.14	PROMOVER LA GESTIÓN DE RIESGO DE DESASTRES	639,341	9	639,341	9	639,341	9
Total general		546,807,904	1,470	547,731,589	1,443	547,376,838	1,448

Asimismo, a nivel de programación financiera, para el año 2024 destaca el OEI 13 “FORTALECER LA GESTIÓN INSTITUCIONAL”, con un monto de S/ 220,482,019, seguido del OEI 11: “OPTIMIZAR LA PREVENCIÓN DE LA AFECTACIÓN DEL PATRIMONIO CULTURAL DE LA NACIÓN con el monto de S/ 178,408,626.

Cabe resaltar que el monto alto en el OEI 13 se explica a que la parte de gestión administrativa de los programas presupuestales se alinea a dicho Objetivo, así como todas las actividades de las áreas de asesoramiento y apoyo.

V. *PRINCIPALES METAS DEL POI MULTIANUAL 2024-2026*

Tabla N° 4
POI Multianual 2024-2026, Programación por Acción Estratégica Institucional y principales metas por Actividad Operativa

OEI	AEI	ACTIIDAD OPERATIVA	UNIDAD DE MEDIDA	METAS		
				2024	2025	2026
OEI.01	**AEI.01.01**	ASISTENCIA TÉCNICA PARA LA PROVISIÓN DE SERVICIOS PÚBLICOS EN LENGUAS INDÍGENAS U ORIGINARIAS EN EL DEPARTAMENTO DE ANCASH	**INFORME**	37	18	16
	AEI.01.02	FORMACIÓN DE INTÉRPRETES Y TRADUCTORES EN LENGUAS INDÍGENAS U ORIGINARIAS	**PERSONA CAPACITADA**	50	50	50
	AEI.01.03	INTERPRETACIÓN Y TRADUCCIÓN EN LENGUAS INDÍGENAS U ORIGINARIAS	**ATENCION**	780	840	960
	AEI.01.04	IMPLEMENTACION DE ACCIONES PARA LA INCORPORACIÓN DEL ENFOQUE INTERCULTURAL EN INSTRUMENTOS DE GESTIÓN Y DE POLÍTICA PÚBLICA	**ENTIDAD**	11	11	11
		FORMACIÓN EN CAPACIDADES INTERCULTURALES DIRIGIDO A SERVIDORES PÚBLICOS, POBLACIÓN INDÍGENA, AFROPERUANA Y CIUDADANÍA EN GENERAL.	**PERSONA CAPACITADA**	2,000	2,000	2,000
		ADECUACIÓN DE LA PRESTACIÓN DE LOS SERVICIOS PÚBLICOS BRINDADOS EN LAS	**PERSONA ATENDIDA**	19,900	19,900	19,900

OEI	AEI	ACTIIDAD OPERATIVA	UNIDAD DE MEDIDA	METAS		
				2024	2025	2026
		PIAS PARA GARANTIZAR SU PERTINENCIA CULTURAL				
OEI.02	**AEI.02.01**	INFORMACIÓN A LA CIUDADANÍA PARA EL FORTALECIMIENTO DE SU IDENTIDAD ÉTNICO CULTURAL A TRAVÉS DE LA VALORACIÓN DE LA DIVERSIDAD CULTURAL	**PERSONA INFORMADA**	80,000	80,000	80,000
		REALIZACIÓN DE ACCIONES VINCULADAS A LA PROMOCIÓN DE LA DIVERSIDAD CULTURAL Y ELIMINACIÓN DE LA DISCRIMINACIÓN ÉTNICO-RACIAL	**PERSONA**	1,500	1,500	1,500
	AEI.02.02	FORTALECIMIENTO DE CAPACIDADES PARA LA VALORACIÓN DE LA DIVERSIDAD CULTURAL, PREVENCIÓN Y TRATAMIENTO DEL PROBLEMA DEL RACISMO Y LA DISCRIMINACIÓN ÉTNICO RACIAL A ENTIDADES PÚBLICAS Y PRIVADAS Y SOCIEDAD EN GENERAL	**ENTIDAD**	800	800	800
		RECONOCIMIENTO DE SERVICIOS PÚBLICOS CON PERTINENCIA CULTURAL	**ASISTENCIA TECNICA**	5	5	5
	AEI.02.03	ORIENTACIÓN LEGAL Y SOCIAL EN CASOS DE DISCRIMINACIÓN ÉTNICO RACIAL Y RACISMO	**CASOS**	110	110	110
OEI.03	**AEI.03.01**	IMPLEMENTACIÓN DEL REGISTRO NACIONAL DE LENGUAS INDÍGENAS U ORIGINARIAS - RENALIO	**INFORME**	4	5	3
		REALIZACIÓN DE ASISTENCIA TÉCNICA A INSTITUCIONES PÚBLICAS EN MATERIA DE LENGUAS INDÍGENAS U ORIGINARIAS	**ASISTENCIA TECNICA**	9	9	9
	AEI.03.02	ACCIONES PARA LA REVITALIZACIÓN DE LENGUAS INDÍGENAS U ORIGINARIAS	**TALLER**	2	3	3
		ADECUADO CONOCIMIENTO DE LA DIVERSIDAD LINGÜÍSTICA - 2509544	**DOCUMENTO**		6	6
		DESARROLLO DE ESTRATEGIA PARA LA IMPLEMENTACIÓN DE LENGUAS INDÍGENAS EN LOS SERVICIOS PÚBICOS	**INFORME**	1		
OEI.04	**AEI.04.01**	MONITOREO Y GESTIÓN DE LA INFORMACIÓN SOBRE PUEBLOS INDÍGENAS U ORIGINARIOS Y LENGUAS INDÍGENAS U ORIGINARIAS	**INFORME**	12	12	12
	AEI.04.02	A3: DESARROLLO DE ACCIONES PARA EL FORTALECIMIENTO DE ESPACIOS DE DIALOGO Y ESPACIOS MULTISECTORIALES CON PARTICIPACIÓN DE PUEBLOS INDÍGENAS	**ENTIDAD**	10	10	10
	AEI.04.03	ASISTENCIA Y OPINIONES TÉCNICAS PARA LA IMPLEMENTACION DEL DERECHO A LA CONSULTA PREVIA	**SOLICITUD**	39	39	39
		ELABORACION DE PROPUESTAS NORMATIVAS Y/O DOCUMENTOS PARA LA IMPLEMENTACION DEL DERECHO A LA CONSULTA PREVIA	**DOCUMENTO**	2	2	2
		FORTALECIMIENTO DE CAPACIDADES SOBRE CONSULTA PREVIA	**PERSONA CAPACITADA**	1,200	1,200	1,200
		IMPLEMENTACION DE PROCESOS DE CONSULTA PREVIA EN EL SECTOR CULTURA	**PROCESO**	1	1	1
		PROMOCION DEL DERECHO A LA CONSULTA PREVIA	**PUBLICACION**	5	5	5
	AEI.04.04	SEGUIMIENTO Y MONITOREO DE PROCESOS Y ACUERDOS DE CONSULTA PREVIA	**PROCESO**	80	80	80
OEI.05	**AEI.05.01**	PATRULLAJE PARA EL CONTROL Y VIGILANCIA DE LA RESERVA INDÍGENA	**PATRULLAJE**	365	365	365
	AEI.05.02	EJECUCION DE MEDIDAS PARA IMPLEMENTAR EL REGIMEN ESPECIAL TRANSECTORIAL PARA LA PROTECCION DE LOS PIACI	**INFORME**	1	1	1

OEI	AEI	ACTIIDAD OPERATIVA	UNIDAD DE MEDIDA	METAS		
				2024	2025	2026
		EJECUCIÓN DE MEDIDAS PARA LA IMPLEMENTACIÓN DEL DECRETO LEGISLATIVO N 1374, DECRETO LEGISLATIVO QUE ESTABLECE RÉGIMEN SANCIONADOR POR INCUMPLIMIENTO DE LAS DISPOSICIONES DE LA LEY N 28736	**INFORME**	2	2	2
		ELABORACIÓN Y/O ACTUALIZACIÓN DE PLANES DE PROTECCIÓN DE RESERVAS INDÍGENAS	**INFORME**	3	3	3
		RECONOCIMIENTO DE LOS PIACI Y CATEGORIZACIÓN DE RESERVAS INDÍGENAS	**INFORME**	3	3	3
OEI.06	**AEI.06.01**	ACCIONES PARA LA VISIBILIZACIÓN DE LA SITUACIÓN SOCIOECONÓMICA DEL PUEBLO AFROPERUANO Y SUS APORTES AL DESARROLLO NACIONAL.	**PERSONA INFORMADA**	1,050	1,050	1,050
	AEI.06.02	ASISTENCIA EN LA FORMULACIÓN E IMPLEMENTACIÓN DE POLÍTICAS PÚBLICAS A FAVOR DEL PUEBLO AFROPERUANO A SECTORES PRIORIZADOS	**ENTIDAD**	15	15	15
	AEI.06.03	DISEÑO, APROBACION DE INSTRUMENTOS DE POLÍTICAS PÚBLICAS PARA PUEBLO AFROPERUANO	**INFORME**	10	10	10
OEI.07	**AEI.07.02**	PROMOCIÓN DE FESTIVALES, CONCIERTOS, EXPOSICIONES, EXHIBICIONES EN INDUSTRIAS CULTURALES EN LA POBLACIÓN	**BENEFICIARIO**	1,300	900	900
		PROMOCIÓN DEL ACCESO Y DISFRUTE DEL ARTE A TRAVÉS DE TALLERES PARA LA POBLACIÓN	**BENEFICIARIO**	3,393	3,143	3,143
	AEI.07.03	IMPLEMENTACIÓN DEL PROGRAMA PARA FORMACIÓN DE PÚBLICOS	**BENEFICIARIO**	1,530	1,530	1,530
	AEI.07.04	PRESENTACIÓN ARTÍSTICA DE ELENCOS REGIONALES	**BENEFICIARIO**	64,300	64,300	64,300
		PRESENTACIÓN ARTÍSTICA DE LOS ELENCOS NACIONALES	**BENEFICIARIO**	35,560	35,560	35,560
		PRODUCCIÓN Y COPRODUCCIÓN DE ESPECTÁCULOS PROPIOS PARA EL ACCESO AL PÚBLICO	**BENEFICIARIO**	156,600	156,600	156,600
		PROMOCIÓN DE FESTIVALES, CONCIERTOS, EXPOSICIONES, EXHIBICIONES EN INDUSTRIAS CULTURALES EN LA POBLACIÓN	**BENEFICIARIO**	10,155	10,155	10,155
		REALIZACIÓN DE PROGRAMAS DE FORMACION DE PUBLICOS PARA EL INCENTIVO DEL CONSUMO DEL ARTE	**BENEFICIARIO**	14,000	14,000	14,000
	AEI.07.05	PROGRAMACIÓN Y PROYECCIÓN DE CONTENIDOS AUDIOVISUALES	**BENEFICIARIO**	9,500	9,500	9,500
	AEI.07.06	CREACION DE SERVICIOS CULTURALES A TRAVES DEL PARQUE CULTURAL BICENTENARIO	**M2**	85,125	167,380	149,391
	AEI.07.07	DIFUSIÓN DE CONTENIDOS DE INDUSTRIAS CULTURALES Y LAS ARTES EN ESPACIOS VIRTUALES	**BENEFICIARIO**	149,000	149,000	149,000
OEI.08	**AEI.08.01**	ORGANIZACIÓN DE ACTIVIDADES DE FORTALECIMIENTO DE CAPACIDADES PARA AGENTES CULTURALES	**BENEFICIARIO**	3,065	3,065	3,065
		ORGANIZACIÓN DE ENCUENTROS CULTURALES PARA FORTALECIMIENTO DE CAPACIDADES	**BENEFICIARIO**	140	140	140
	AEI.08.02	ORGANIZACIÓN DE CEREMONIA DE PREMIACIÓN DE CONCURSOS DE CINE Y DE ESTÍMULOS ECONÓMICOS	**ACCION**	1	1	1
		ORGANIZACIÓN Y EJECUCIÓN DE CONCURSOS DE CINE Y DE ESTÍMULOS ECONÓMICOS DEL AUDIOVISUAL	**BENEFICIARIO**	400	400	400

OEI	AEI	ACTIIDAD OPERATIVA	UNIDAD DE MEDIDA	METAS		
				2024	2025	2026
		ORGANIZACIÓN Y EJECUCIÓN DE CONCURSOS DE ESTIMULOS ECONOMICOS PARA LAS ARTES	**BENEFICIARIO**	160	160	160
		ORGANIZACIÓN Y EJECUCION DE RECONOCIMIENTOS Y PREMIOS NACIONALES	**BENEFICIARIO**	26	26	26
		PARTICIPACIÓN EN ORGANISMOS INTERNACIONALES A TRAVÉS DEL PAGO DE LAS CUOTAS INTERNACIONALES	**BENEFICIARIO**	20	20	20
	AEI.08.03	ORGANIZACIÓN DE EVENTOS NACIONALES PARA POSICIONAMIENTO DE LAS ARTES E INDUSTRIA CULTURALES	**EVENTOS**	4	4	4
	AEI.08.04	PARTICIPACION EN EVENTOS INTERNACIONALES PARA POSICIONAMIENTO DE LAS ARTES E INDUSTRIAS CULTURALES	**EVENTOS**	7	7	7
OEI.09	**AEI.09.01**	CAPACITACION EN TEMAS CULTURALES	**BENEFICIARIO**	177	177	177
	AEI.09.02	IMPLEMENTACIÓN DE ACCIONES PARA EL DESARROLLO DE LOS ESPACIOS DE LECTURA	**BENEFICIARIO**	28,000	28,000	28,000
	AEI.09.03	ORGANIZACIÓN DE PROGRAMAS DE ACCESO AL LIBRO Y LA LECTURA	**BENEFICIARIO**	9,117	9,117	9,117
OEI.10	**AEI.10.01**	DIFUSION Y PROMOCION DE LA PARTICIPACION CIUDADANA PARA LA VALORACION Y DEFENSA DEL PATRIMONIO CULTURAL	**PERSONA INFORMADA**	82,340	82,320	81,520
	AEI.10.02	CAPACITACIÓN A DOCENTES Y/O MEDIADORES CULTURALES EN HERRAMIENTAS Y ESTRATEGIAS DIDÁCTICAS PARA LA VALORACIÓN Y DEFENSA DEL PATRIMONIO CULTURAL.	**PERSONA INFORMADA**	1,220	1,220	1,220
	AEI.10.03	APROPIACION SOCIAL DE BIENES INMUEBLES PREHISPÁNICOS	**MONITOREO**	36	36	36
		INVESTIGACIÓN CIENTIFICA DEL PATRIMONIO CULTURAL	**INVESTIGACION**	2	2	2
		INVESTIGACION DOCUMENTAL DE SITIOS ARQUEOLOGICOS	**INVESTIGACION**	2	2	2
		INVESTIGACIÓN MULTIDISCIPLINARIA DEL QHAPAQ ÑAN	**INVESTIGACION**	6	6	6
		ORGANIZACIÓN DEL X CONGRESO DE ARQUEOLOGIA	**EVENTOS**	1	1	1
	AEI.10.04	DIFUSIÓN DEL PATRIMONIO CULTURAL A TRAVÉS DE LAS VISITAS A LOS MUSEOS Y SITIOS ARQUEOLÓGICOS	**REPORTE**	143	197	155
OEI.11	**AEI.11.01**	ACOMPAÑAMIENTO EN EL DESARROLLO DEL PROCESO DE CONSULTA PREVIA PARA LA DECLARATORIA DE BIENES INTEGRANTES DEL PATRIMONIO CULTURAL DE LA NACIÓN DEL PERIODO POSTERIOR AL PREHISPANICO.	**ASISTENCIA TECNICA**	3	3	3
		ACTUALIZACION Y VERIFICACIÓN DEL INVENTARIO DE BIENES CULTURALES MUEBLES	**INFORME**	12	24	24
		ACTUALIZACION Y VERIFICACIÓN DEL INVENTARIO DE LAS COLECCIONES BIENES CULTURALES MUEBLES	**INFORME**	115	115	115
		ELABORACION DE PROPUESTA DE UN BIEN COMO POSIBLE PATRIMONIO CULTURAL DE LA NACION	**INFORME TECNICO**	48	56	56
		ELABORACION DEL EXPEDIENTE DE SANEAMIENTO FISICO - LEGAL PARA LA DECLARATORIA DEL BIEN ARQUEOLOGICO COMO PATRIMONIO CULTURAL DE LA NACION	**EXPEDIENTE TECNICO**	20	20	20

OEI	AEI	ACTIIDAD OPERATIVA	UNIDAD DE MEDIDA	METAS		
				2024	2025	2026
		IDENTIFICACIÓN DE SITIOS PERTENECIENTES AL PATRIMONIO CULTURAL DE LA NACIÓN	**BIEN**	6	6	6
	AEI.11.02	CAPACITACIÓN A FUNCIONARIOS DE GOBIERNOS LOCALES Y/O MIEMBROS DE AGRUPACIONES CULTURALES DE ENTORNOS CON PATRIMONIO CULTURAL.	**PERSONA INFORMADA**	520	520	520
		FORTALECIMIENTO DE LA GESTION PARTICIPATIVA DE LOS MONUMENTOS ARQUEOLOGICOS.	**EVENTOS**	32	32	32
		INSTRUCCIÓN EN LA DEFENSA DEL PATRIMONIO CULTURAL PARA EQUIPOS ESPECIALIZADOS DE INSTITUCIONES INVOLUCRADAS	**PERSONA CAPACITADA**	100	100	100
	AEI.11.03	ELABORACIÓN DE LA PROPUESTA DE FICHA PARA LA LISTA INDICATIVA DE LOS BIENES CULTURALES CON VALOR EXCEPCIONAL DEL PATRIMONIO CULTURAL EN SU JURISDICCIÓN	**FICHA TECNICA**		1	1
	AEI.11.04	RESTAURACION DE BIENES CULTURALES MUEBLES	**BIEN**	1,163	1,163	1,163
		SALVAGUARDIA DE LAS EXPRESIONES DEL PATRIMONIO CULTURAL INMATERIAL	**BIEN**	24	18	18
	AEI.11.05	ATENCIÓN DE DENUNCIAS Y OPERATIVO DE PREVENCIÓN PARA LA DEFENSA DE LOS BIENES PERTENECIENTES AL PATRIMONIO CULTURAL DE LA NACIÓN.	**BIEN**	607	607	607
		EJECUCIÓN DE OPERATIVOS CONJUNTOS PARA IDENTIFICACIÓN Y RECUPERACIÓN DE BIENES CULTURALES MUEBLES DAÑADOS / ALTERADOS	**BIEN**	22	22	22
	AEI.11.06	PROMOCION DEL PATRIMONIO CULTURAL INMATERIAL	**ACTIVIDAD EFECTUADA**	10	10	10
	AEI.11.07	SALVAGUARDIA DE LAS EXPRESIONES DEL PATRIMONIO CULTURAL INMATERIAL	**BIEN**	40	40	40
	AEI.11.08	ATENCIÓN DE SOLICITUDES DE INTERVENCIONES ARQUEOLOGICAS - PMA	**ACCION**	10,951	10,987	10,987
		ATENCIÓN DE SOLICITUDES CIRAS	**ACCION**	7,203	7,433	7,433
OEI.12	**AEI.12.01**	IMPLEMENTACIÓN DE ACTIVIDADES PARA LA ARTICULACIÓN TERRITORIAL	**ENTIDAD**	45	45	45
		REALIZACIÓN DE ASISTENCIA TÉCNICA A ENTIDADES PARA ESTRATEGIAS DE DESARROLLO CULTURAL REGIONALES Y LOCALES	**ENTIDAD**	73	73	73
OEI.13	**AEI.13.01**	IMPLEMENTACION DE SISTEMAS DE CARA AL CIUDADANO	**SISTEMA**	16	16	16
		IMPLEMENTACION DE SOLUCIONES ESTADISTICAS DE CARA AL CIUDADANO	**INFORME**	8	8	8
	AEI.13.02	GESTIÓN DE LA MODERNIZACIÓN	**DOCUMENTO**	7	7	7
	AEI.13.03	ACCIONES DE COORDINACIÓN Y REPRESENTACIÓN DEL GABINETE DE ASESORES	**ACCION**	12	12	12
		ADMINISTRACION DE LOS RECURSOS HUMANOS DE LA ENTIDAD(RRHH)	**INFORME**	36	36	36
		APLICACIÓN DE LOS PROCESOS ARCHIVISTICOS	**INFORME**	12	12	12
		CONSERVACION DE ARCHIVO DOCUMENTAL Y ESPECIALIZADO	**ACCION**	8	8	8
		ELABORACIÓN DE MARCOS NORMATIVOS, POLÍTICAS Y/O DOCUMENTOS LEGALES	**ACCION**	14	14	14
		ELABORACIÓN, SEGUIMIENTO, EVALUACIÓN Y MODIFICACIÓN DE PLANES ESTRATÉGICOS	**DOCUMENTO**	6	6	6
		GESTIÓN DE LOS RECURSOS HUMANOS	**INFORME**	12	12	12

OEI	AEI	ACTIIDAD OPERATIVA	UNIDAD DE MEDIDA	METAS		
				2024	2025	2026
		MONITOREO DEL AVANCE DE EJECUCIÓN DE LA CARTERA DE INVERSIONES DEL SECTOR CULTURA	**DOCUMENTO**	38	38	38
		PROGRAMACION, FORMULACION, SEGUIMIENTO Y EVALUACION DEL PLAN OPERATIVO INSTITUCIONAL Y DEL PRESUPUESTO INSTITUCIONAL DE DE LA ENTIDAD	**INFORME**	12	12	12
		SEGUIMIENTO A LA EJECUCIÓN FÍSICA DE PROYECTOS DE INVERSIÓN PUBLICA DE LA DDC-CUSCO	**ACCION**	77	77	77
		SEGUIMIENTO DE CONVENIOS INTERINSTITUCIONALES	**INFORME**	2	2	2
		SERVICIOS DE ATENCION AL CIUDADANO	**EXPEDIENTE**	7,900	9,840	9,840
	AEI.13.04	IMPLEMENTACIÓN DE MECANISMOS PARA LA PREVENCIÓN DE ACTOS DE CORRUPCIÓN EN EL MINISTERIO DE CULTURA.	**MECANISMO IMPLEMENTADO**	8	8	8
OEI.14	**AEI.14.01**	ELABORACION DE INSTRUMENTOS ESTRATEGICOS PARA LA GESTION DEL RIESGO DE DESASTRES EN EL SECTOR.	**DOCUMENTO**	4	5	5
	AEI.14.02	EJECUCION DEL SEGUIMIENTO DE LAS CONDICIONES DE SEGURIDAD EN EDIFICACIONES PARA LA OBTENCION DEL CERTIFICADO DE ITSE DE LOS ESTABLECIMIENTOS ADMINISTRADOS POR EL MINISTERIO DE CULTURA	**DOCUMENTO**	6	6	6
		GESTION REACTIVA DEL RIESGO DE DESASTRES (PROCESO DE LA RESPUESTA)	**ACCION**	6	6	6
	AEI.14.03	ELABORACION DE REPORTES, INFORMES Y RESUMENES DE PELIGROS, EMERGENCIAS Y DESASTRES ASI COMO BOLETINES DE AVISOS Y ALERTAS DEL SECTOR, A FIN DE APOYAR A LA OPORTUNA TOMA DE DECISIONES DE LA MAXIMA AUTORIDAD Y FUNCIONARIOS DEL SECTOR.	**REPORTE**	99	99	99
	AEI.14.04	ELABORACION DE ACCIONES DE FORTALECIMIENTO DE CAPACIDADES DE LOS SERVIDORES DEL MINISTERIO DE CULTURA EN GESTION DE RIESGOS DE DESASTRES	**ACTIVIDAD EFECTUADA**	26	26	26

VI. FORMATOS DE PROGRAMACIÓN FÍSICA Y FINANCIERA

A continuación, se presenta los formatos generados en el aplicativo CEPLAN correspondientes al Plan Operativo Institucional (POI) Multianual 2024-2026, por unidad ejecutora:

- Unidad Ejecutora 001: MC Administración General
- Unidad Ejecutora 002: MC Cusco
- Unidad Ejecutora 003: Zona Arqueológica Caral
- Unidad Ejecutora 005: MC Naylamp - Lambayeque
- Unidad Ejecutora 007: MC Marcahuamachuco
- Unidad Ejecutora 008: MC Proyectos Especiales
- Unidad Ejecutora 009: MC La Libertad

UNIDAD EJECUTORA 001:

MC ADMINISTRACIÓN GENERAL

Anexo B-4
PLAN OPERATIVO INSTITUCIONAL MULTIANUAL CON PROGRAMACIÓN FÍSICA Y COSTEO (Elaborado)
Año : 2024 - 2026

Periodo POI Multianual	2024 - 2026
Nivel de Gobierno	E - GOBIERNO NACIONAL
Sector	03 - CULTURA
Pliego	003 - M. DE CULTURA
Unidad Ejecutora	001363 - MINISTERIO DE CULTURA - ADMINISTRACION GENERAL

CENTRO DE COSTO: 01.01 - DESPACHO MINISTERIAL

OEI.13 - FORTALECER LA GESTIÓN INSTITUCIONAL

AEI.13.03 - GESTIÓN INSTITUCIONAL EFECTIVA DEL MINISTERIO DE CULTURA

CODIGO	ACTIVIDAD OPERATIVA	UBIGEO	U.M.	PRIORIDAD	PERIODO MULTIANUAL	PROGRAMACION MENSUAL													TOTAL ANUAL
						META	01	02	03	04	05	06	07	08	09	10	11	12	
AOI00136301326	GESTIÓN DE LAS POLÍTICAS DE PATRIMONIO CULTURAL, INDUSTRIAS CULTURALES E INTERCULTURALIDAD.	150130 - SAN BORJA	ACCION	Muy Alta	2024	FISICO	3.00	3.00	3.00	3.00	3.00	3.00	3.00	3.00	3.00	3.00	3.00	3.00	36.00
						COSTEO.S/	129,407.66	129,507.66	141,507.66	141,007.66	142,507.66	130,507.66	163,007.66	129,507.66	131,507.66	129,507.66	129,507.70	160,907.70	1,658,392.00
					2025	FISICO	3.00	3.00	3.00	3.00	3.00	3.00	3.00	3.00	3.00	3.00	3.00	3.00	36.00
						COSTEO.S/	129,407.66	129,507.66	141,507.66	141,007.66	142,507.66	130,507.66	163,007.66	129,507.66	131,507.66	129,507.66	129,507.70	160,907.70	1,658,392.00
					2026	FISICO	3.00	3.00	3.00	3.00	3.00	3.00	3.00	3.00	3.00	3.00	3.00	3.00	36.00
						COSTEO.S/	129,407.66	129,507.66	141,507.66	141,007.66	142,507.66	130,507.66	163,007.66	129,507.66	131,507.66	129,507.66	129,507.70	160,907.70	1,658,392.00
AOI00136301332	ACCIONES DE COORDINACIÓN Y REPRESENTACIÓN DEL GABINETE DE ASESORES	150130 - SAN BORJA	ACCION	Muy Alta	2024	FISICO	1.00	1.00	1.00	1.00	1.00	1.00	1.00	1.00	1.00	1.00	1.00	1.00	12.00
						COSTEO.S/	19,345.33	19,345.33	19,345.33	19,345.33	19,345.33	19,345.33	19,345.33	19,345.33	19,345.33	19,345.33	19,345.33	19,345.37	232,144.00
					2025	FISICO	1.00	1.00	1.00	1.00	1.00	1.00	1.00	1.00	1.00	1.00	1.00	1.00	12.00
						COSTEO.S/	19,345.33	19,345.33	19,345.33	19,345.33	19,345.33	19,345.33	19,345.33	19,345.33	19,345.33	19,345.33	19,345.33	19,345.37	232,144.00
					2026	FISICO	1.00	1.00	1.00	1.00	1.00	1.00	1.00	1.00	1.00	1.00	1.00	1.00	12.00
						COSTEO.S/	19,345.33	19,345.33	19,345.33	19,345.33	19,345.33	19,345.33	19,345.33	19,345.33	19,345.33	19,345.33	19,345.33	19,345.37	232,144.00

CENTRO DE COSTO: 01.02 - DESPACHO VICEMINISTERIAL DE PATRIMONIO CULTURAL E INDUSTRIAS CULTURALES

OEI.13 - FORTALECER LA GESTIÓN INSTITUCIONAL

AEI.13.03 - GESTIÓN INSTITUCIONAL EFECTIVA DEL MINISTERIO DE CULTURA

CODIGO	ACTIVIDAD OPERATIVA	UBIGEO	U.M.	PRIORIDAD	PERIODO MULTIANUAL	PROGRAMACION MENSUAL													TOTAL ANUAL
						META	01	02	03	04	05	06	07	08	09	10	11	12	
AOI00136301274	GESTIÓN PARA LA PROTECCIÓN Y SALVAGUARDA DEL PATRIMONIO CULTURAL Y LA PROMOCIÓN DE LAS INDUSTRIAS CULTURALES Y ARTES	150130 - SAN BORJA	INFORME	Muy Alta	2024	FISICO	0.00	0.00	1.00	0.00	0.00	1.00	0.00	0.00	1.00	0.00	0.00	1.00	4.00
						COSTEO.S/	103,499.88	111,992.68	126,356.09	135,162.75	133,583.40	120,532.74	119,082.75	119,074.11	120,094.90	120,143.90	112,530.90	105,143.90	1,427,198.00
					2025	FISICO	0.00	0.00	1.00	0.00	0.00	1.00	0.00	0.00	1.00	0.00	0.00	1.00	4.00
						COSTEO.S/	103,499.88	111,992.68	126,356.09	135,162.75	133,583.40	120,532.74	119,082.75	119,074.11	120,094.90	120,143.90	112,530.90	105,143.90	1,427,198.00
					2026	FISICO	0.00	0.00	1.00	0.00	0.00	1.00	0.00	0.00	1.00	0.00	0.00	1.00	4.00
						COSTEO.S/	103,499.88	111,992.68	126,356.09	135,162.75	133,583.40	120,532.74	119,082.75	119,074.11	120,094.90	120,143.90	112,530.90	105,143.90	1,427,198.00

CENTRO DE COSTO: 01.03 - DESPACHO VICEMINISTERIAL DE INTERCULTURALIDAD

OEI.13 - FORTALECER LA GESTIÓN INSTITUCIONAL

AEI.13.03 - GESTIÓN INSTITUCIONAL EFECTIVA DEL MINISTERIO DE CULTURA

CODIGO	ACTIVIDAD OPERATIVA	UBIGEO	U.M.	PRIORIDAD	PERIODO MULTIANUAL	PROGRAMACION MENSUAL													TOTAL ANUAL
						META	01	02	03	04	05	06	07	08	09	10	11	12	
AOI00136301726	CONDUCCION DE ACCIONES PARA LA TRANSVERSALIZACIÓN DEL ENFOQUE INTERCULTURAL DE LOS SERVICIOS	150130 - SAN BORJA	ACCION	Muy Alta	2024	FISICO	1.00	1.00	1.00	1.00	1.00	1.00	1.00	1.00	1.00	1.00	1.00	1.00	12.00
						COSTEO.S/	28,792.00	32,852.00	32,402.00	32,402.00	32,402.00	32,402.00	42,336.00	32,852.00	32,402.00	32,402.00	32,402.00	42,092.00	405,738.00
					2025	FISICO	1.00	1.00	1.00	1.00	1.00	1.00	1.00	1.00	1.00	1.00	1.00	1.00	12.00

	DIRIGIDOS A PUEBLOS INDIGENAS U ORIGINARIOS Y POBLACION AFROPERUANA				2026	COSTEO.S/	28,792.00	32,852.00	32,402.00	32,402.00	32,402.00	32,402.00	42,336.00	32,852.00	32,402.00	32,402.00	32,402.00	42,092.00	405,738.00
						FISICO	1.00	1.00	1.00	1.00	1.00	1.00	1.00	1.00	1.00	1.00	1.00	1.00	12.00
						COSTEO.S/	28,792.00	32,852.00	32,402.00	32,402.00	32,402.00	32,402.00	42,336.00	32,852.00	32,402.00	32,402.00	32,402.00	42,092.00	405,738.00
AOI00136301731	CONDUCCION DE ACCIONES PARA LA PROTECCION DE DERECHOS DE LOS PUEBLOS INDIGENAS U ORIGINARIOS	150130 - SAN BORJA	ACCION	Muy Alta	2024	FISICO	1.00	1.00	0.00	1.00	0.00	1.00	0.00	1.00	0.00	1.00	0.00	1.00	7.00
						COSTEO.S/	25,292.00	34,692.00	25,292.00	26,692.00	25,292.00	26,692.00	35,226.00	26,692.00	25,292.00	26,692.00	25,292.00	36,626.00	339,772.00
					2025	FISICO	1.00	1.00	0.00	1.00	0.00	1.00	0.00	1.00	0.00	1.00	0.00	1.00	7.00
						COSTEO.S/	25,292.00	34,692.00	25,292.00	26,692.00	25,292.00	26,692.00	35,226.00	26,692.00	25,292.00	26,692.00	25,292.00	36,626.00	339,772.00
					2026	FISICO	1.00	1.00	0.00	1.00	0.00	1.00	0.00	1.00	0.00	1.00	0.00	1.00	7.00
						COSTEO.S/	25,292.00	34,692.00	25,292.00	26,692.00	25,292.00	26,692.00	35,226.00	26,692.00	25,292.00	26,692.00	25,292.00	36,626.00	339,772.00
AOI00136301746	SEGUIMIENTO DE PROYECTOS Y PROGRAMAS ORIENTADOS A CERRAR LAS BRECHAS DE SERVICIOS RELACIONADOS A INTERCULTURALIDAD	150130 - SAN BORJA	INFORME	Muy Alta	2024	FISICO	0.00	0.00	1.00	0.00	0.00	1.00	0.00	0.00	1.00	0.00	0.00	0.00	3.00
						COSTEO.S/	25,292.00	25,292.00	25,292.00	25,292.00	25,292.00	25,292.00	36,426.00	25,292.00	25,292.00	25,292.00	25,292.00	35,226.00	324,572.00
					2025	FISICO	0.00	0.00	1.00	0.00	0.00	1.00	0.00	0.00	1.00	0.00	0.00	0.00	3.00
						COSTEO.S/	25,292.00	25,292.00	25,292.00	25,292.00	25,292.00	25,292.00	36,426.00	25,292.00	25,292.00	25,292.00	25,292.00	35,226.00	324,572.00
					2026	FISICO	0.00	0.00	1.00	0.00	0.00	1.00	0.00	0.00	1.00	0.00	0.00	0.00	3.00
						COSTEO.S/	25,292.00	25,292.00	25,292.00	25,292.00	25,292.00	25,292.00	36,426.00	25,292.00	25,292.00	25,292.00	25,292.00	35,226.00	324,572.00
AOI00136301756	SEGUIMIENTO DE POLITICAS NACIONALES VINCULADAS A PUEBLOS INDIGENAS U ORIGINARIO Y POBLACIONA AFROPERUANA	150130 - SAN BORJA	ACCION	Muy Alta	2024	FISICO	0.00	1.00	1.00	0.00	0.00	1.00	1.00	0.00	0.00	1.00	0.00	0.00	5.00
						COSTEO.S/	23,425.79	23,425.79	23,425.79	23,425.79	23,425.79	23,425.79	24,025.79	23,425.79	23,425.79	23,425.79	23,425.79	24,031.81	282,315.50
					2025	FISICO	0.00	1.00	1.00	0.00	0.00	1.00	1.00	0.00	0.00	1.00	0.00	0.00	5.00
						COSTEO.S/	23,425.79	23,425.79	23,425.79	23,425.79	23,425.79	23,425.79	24,025.79	23,425.79	23,425.79	23,425.79	23,425.79	24,031.81	282,315.50
					2026	FISICO	0.00	1.00	1.00	0.00	0.00	1.00	1.00	0.00	0.00	1.00	0.00	0.00	5.00
						COSTEO.S/	23,425.79	23,425.79	23,425.79	23,425.79	23,425.79	23,425.79	24,025.79	23,425.79	23,425.79	23,425.79	23,425.79	24,031.81	282,315.50
AOI00136301932	SEGUIMIENTO DE LA IMPLEMENTACION Y FORTALECIMIENTO DE LA ESTRATEGIA DE INFORMACION Y ALERTAS, SEGUIMIENTO Y MONITOREO DE EMERGENCIAS SANITARIAS Y SOCIALES EN PUEBLOS INDIGENAS U ORIGINARIOS Y AFROPERUANOS	150130 - SAN BORJA	ACCION	Muy Alta	2024	FISICO	0.00	0.00	0.00	1.00	0.00	0.00	0.00	0.00	1.00	0.00	0.00	0.00	2.00
						COSTEO.S/	2,083.33	2,083.33	2,083.33	2,083.33	2,083.33	2,083.33	2,083.33	2,083.33	2,083.33	2,083.33	2,083.33	2,083.49	25,000.12
					2025	FISICO	0.00	0.00	0.00	1.00	0.00	0.00	0.00	0.00	1.00	0.00	0.00	0.00	2.00
						COSTEO.S/	2,083.33	2,083.33	2,083.33	2,083.33	2,083.33	2,083.33	2,083.33	2,083.33	2,083.33	2,083.33	2,083.33	2,083.49	25,000.12
					2026	FISICO	0.00	0.00	0.00	1.00	0.00	0.00	0.00	0.00	1.00	0.00	0.00	0.00	2.00
						COSTEO.S/	2,083.33	2,083.33	2,083.33	2,083.33	2,083.33	2,083.33	2,083.33	2,083.33	2,083.33	2,083.33	2,083.33	2,083.49	25,000.12

CENTRO DE COSTO: 01.04 - ÓRGANO DE CONTROL INSTITUCIONAL

OEI.13 - FORTALECER LA GESTIÓN INSTITUCIONAL

AEI.13.03 - GESTIÓN INSTITUCIONAL EFECTIVA DEL MINISTERIO DE CULTURA

CODIGO	ACTIVIDAD OPERATIVA	UBIGEO	U.M.	PRIORIDAD	PERIODO MULTIANUAL	PROGRAMACION MENSUAL													TOTAL ANUAL
						META	01	02	03	04	05	06	07	08	09	10	11	12	
AOI00136301197	PROGRAMACIÓN, EJECUCIÓN Y EVALUACIÓN DE LOS SERVICIOS DE CONTROL POSTERIOR	150130 - SAN BORJA	INFORME	Muy Alta	2024	FISICO	0.00	0.00	0.00	0.00	0.00	2.00	1.00	0.00	0.00	0.00	0.00	0.00	3.00
						COSTEO.S/	24,942.00	24,942.00	36,342.00	36,242.00	35,542.00	35,442.00	34,642.00	33,442.00	33,442.00	33,442.00	33,442.00	26,146.00	388,008.00
					2025	FISICO	0.00	0.00	0.00	0.00	0.00	2.00	1.00	0.00	0.00	0.00	0.00	0.00	3.00
						COSTEO.S/	24,942.00	24,942.00	36,342.00	36,242.00	35,542.00	35,442.00	34,642.00	33,442.00	33,442.00	33,442.00	33,442.00	26,146.00	388,008.00
					2026	FISICO	0.00	0.00	0.00	0.00	0.00	2.00	1.00	0.00	0.00	0.00	0.00	0.00	3.00
						COSTEO.S/	24,942.00	24,942.00	36,342.00	36,242.00	35,542.00	35,442.00	34,642.00	33,442.00	33,442.00	33,442.00	33,442.00	26,146.00	388,008.00
AOI00136301303	PROGRAMACIÓN, EJECUCIÓN Y EVALUACIÓN DE LOS SERVICIOS DE CONTROL SIMULTÁNEO	150130 - SAN BORJA	INFORME	Muy Alta	2024	FISICO	0.00	0.00	0.00	0.00	0.00	1.00	1.00	1.00	1.00	0.00	0.00	0.00	4.00
						COSTEO.S/	26,992.00	24,942.00	24,942.00	26,992.00	24,942.00	24,942.00	27,142.00	24,942.00	24,942.00	24,942.00	24,942.00	26,146.00	306,808.00
					2025	FISICO	0.00	0.00	0.00	0.00	0.00	1.00	1.00	1.00	1.00	0.00	0.00	0.00	4.00
						COSTEO.S/	26,992.00	24,942.00	24,942.00	26,992.00	24,942.00	24,942.00	27,142.00	24,942.00	24,942.00	24,942.00	24,942.00	26,146.00	306,808.00
					2026	FISICO	0.00	0.00	0.00	0.00	0.00	1.00	1.00	1.00	1.00	0.00	0.00	0.00	4.00
						COSTEO.S/	26,992.00	24,942.00	24,942.00	26,992.00	24,942.00	24,942.00	27,142.00	24,942.00	24,942.00	24,942.00	24,942.00	26,146.00	306,808.00

AOI00136301314	PROGRAMACIÓN, EJECUCIÓN Y EVALUACIÓN DE LOS SERVICIOS RELACIONADOS	150130 - SAN BORJA	DOCUMENTO	Muy Alta	2024	FISICO	2.00	2.00	2.00	2.00	2.00	2.00	2.00	2.00	2.00	2.00	2.00	2.00	24.00
						COSTEO.S/	35,442.00	33,442.00	24,942.00	24,942.00	24,942.00	24,942.00	28,142.00	24,942.00	26,042.00	24,942.00	24,942.00	32,646.00	330,308.00
					2025	FISICO	2.00	2.00	2.00	2.00	2.00	2.00	2.00	2.00	2.00	2.00	2.00	2.00	24.00
						COSTEO.S/	35,442.00	33,442.00	24,942.00	24,942.00	24,942.00	24,942.00	28,142.00	24,942.00	26,042.00	24,942.00	24,942.00	32,646.00	330,308.00
					2026	FISICO	2.00	2.00	2.00	2.00	2.00	2.00	2.00	2.00	2.00	2.00	2.00	2.00	24.00
						COSTEO.S/	35,442.00	33,442.00	24,942.00	24,942.00	24,942.00	24,942.00	28,142.00	24,942.00	26,042.00	24,942.00	24,942.00	32,646.00	330,308.00

CENTRO DE COSTO: 01.05 - PROCURADURÍA PÚBLICA

OEI.13 - FORTALECER LA GESTIÓN INSTITUCIONAL

AEI.13.03 - GESTIÓN INSTITUCIONAL EFECTIVA DEL MINISTERIO DE CULTURA

CODIGO	ACTIVIDAD OPERATIVA	UBIGEO	U.M.	PRIORIDAD	PERIODO MULTIANUAL	PROGRAMACION MENSUAL													TOTAL ANUAL
						META	01	02	03	04	05	06	07	08	09	10	11	12	
AOI00136301287	REALIZACION DE ACCIONES DE DEFENSA ANTE LOS ORGANOS JURISDICCIONALES	150130 - SAN BORJA	EXPEDIENTE	Muy Alta	2024	FISICO	3,000.00	2,500.00	3,000.00	3,000.00	3,000.00	3,000.00	3,000.00	3,000.00	3,000.00	3,000.00	3,000.00	3,000.00	35,500.00
						COSTEO.S/	131,175.00	161,175.00	129,675.00	117,175.00	114,176.00	109,676.00	115,676.00	109,676.00	109,676.00	109,676.00	108,176.00	114,176.00	1,430,108.00
					2025	FISICO	3,000.00	2,500.00	3,000.00	3,000.00	3,000.00	3,000.00	3,000.00	3,000.00	3,000.00	3,000.00	3,000.00	3,000.00	35,500.00
						COSTEO.S/	131,175.00	161,175.00	129,675.00	117,175.00	114,176.00	109,676.00	115,676.00	109,676.00	109,676.00	109,676.00	108,176.00	114,176.00	1,430,108.00
					2026	FISICO	3,000.00	2,500.00	3,000.00	3,000.00	3,000.00	3,000.00	3,000.00	3,000.00	3,000.00	3,000.00	3,000.00	3,000.00	35,500.00
						COSTEO.S/	131,175.00	161,175.00	129,675.00	117,175.00	114,176.00	109,676.00	115,676.00	109,676.00	109,676.00	109,676.00	108,176.00	114,176.00	1,430,108.00

CENTRO DE COSTO: 01.06 - PROYECTO ESPECIAL BICENTENARIO DE LA INDEPENDENCIA DEL PERÚ

OEI.07 - INCREMENTAR LA PARTICIPACIÓN DE LA POBLACIÓN EN BIENES; SERVICIOS Y ACTIVIDADES CULTURALES DIVERSOS.

AEI.07.03 - ACTIVIDADES DE MEDIACIÓN Y FORMACIÓN DE PÚBLICOS CULTURALES ACCESIBLES A LA POBLACIÓN PARA EL FOMENTO DE LA APRECIACIÓN Y PARTICIPACIÓN EN LAS EXPRESIONES ARTÍSTICO – CULTURALES

CODIGO	ACTIVIDAD OPERATIVA	UBIGEO	U.M.	PRIORIDAD	PERIODO MULTIANUAL	PROGRAMACION MENSUAL													TOTAL ANUAL
						META	01	02	03	04	05	06	07	08	09	10	11	12	
AOI00136301514	ARTICULACIÓN INTERINSTITUCIONAL EN EL MARCO DE LA AGENDA DE CONMEMORACIÓN DEL BICENTENARIO	150130 - SAN BORJA	REPORTE	Muy Alta	2024	FISICO	0.00	2.00	2.00	2.00	0.00	5.00	0.00	2.00	2.00	2.00	0.00	5.00	22.00
						COSTEO.S/	79,304.00	79,304.00	981,304.00	79,304.00	79,304.00	79,304.00	80,654.00	79,304.00	79,304.00	79,304.00	69,738.00	1,350.00	1,767,478.00
					2025	FISICO	0.00	2.00	2.00	2.00	0.00	5.00	0.00	0.00	0.00	0.00	0.00	0.00	11.00
						COSTEO.S/	79,304.28	79,304.28	79,304.28	79,304.28	79,304.28	80,654.28	0.00	0.00	0.00	0.00	0.00	0.00	477,175.68
AOI00136301560	COORDINACIÓN DE LAS ACCIONES DE COMUNICACIÓN DE LA AGENDA DE CONMEMORACIÓN DE LA INDEPENDENCIA DEL PERÚ DIRIGIDAS A LA CIUDADANÍA.	150130 - SAN BORJA	INFORME	Muy Alta	2024	FISICO	3.00	4.00	15.00	4.00	4.00	15.00	4.00	4.00	15.00	4.00	4.00	15.00	91.00
						COSTEO.S/	130,408.00	130,408.00	1,779,908.00	130,408.00	130,408.00	130,408.00	135,658.00	130,408.00	130,408.00	130,408.00	120,851.00	5,250.00	3,084,931.00
					2025	FISICO	2.00	4.00	3.00	4.00	3.00	3.00	0.00	0.00	0.00	0.00	0.00	0.00	19.00
						COSTEO.S/	130,408.08	130,408.08	130,408.08	130,408.08	130,408.08	132,958.08	0.00	0.00	0.00	0.00	0.00	0.00	784,998.48
AOI00136301576	EJECUCIÓN DE ACTIVIDADES E INICIATIVAS CULTURALES Y ACADÉMICAS EN CONMEMORACIÓN DEL BICENTENARIO DE LA INDEPENDENCIA DEL PERÚ.	150130 - SAN BORJA	ACTIVIDAD EFECTUADA	Muy Alta	2024	FISICO	0.00	3.00	3.00	8.00	5.00	6.00	7.00	6.00	6.00	7.00	6.00	4.00	61.00
						COSTEO.S/	83,304.00	83,304.00	2,531,804.00	83,304.00	83,304.00	83,304.00	86,004.00	83,304.00	83,304.00	83,304.00	73,738.00	2,700.00	3,360,678.00
					2025	FISICO	3.00	7.00	5.00	5.00	3.00	6.00	0.00	0.00	0.00	0.00	0.00	0.00	29.00
						COSTEO.S/	83,304.28	83,304.28	83,304.28	83,304.28	83,304.28	84,654.28	0.00	0.00	0.00	0.00	0.00	0.00	501,175.68

OEI.13 - FORTALECER LA GESTIÓN INSTITUCIONAL

AEI.13.03 - GESTIÓN INSTITUCIONAL EFECTIVA DEL MINISTERIO DE CULTURA

CODIGO	ACTIVIDAD OPERATIVA	UBIGEO	U.M.	PRIORIDAD	PERIODO MULTIANUAL	PROGRAMACION MENSUAL													TOTAL ANUAL
						META	01	02	03	04	05	06	07	08	09	10	11	12	
AOI00136301431	GESTIÓN ADMINISTRATIVA DEL PROYECTO BICENTENARIO DEL PERÚ	150130 - SAN BORJA	DOCUMENTO	Muy Alta	2024	FISICO	16.00	14.00	14.00	14.00	13.00	13.00	16.00	13.00	14.00	14.00	13.00	14.00	168.00
						COSTEO.S/	189,795.00	189,795.00	189,795.00	189,795.00	189,795.00	189,795.00	195,795.00	189,795.00	189,795.00	189,795.00	189,795.00	195,795.00	2,289,540.00
					2025	FISICO	5.00	7.00	6.00	6.00	5.00	6.00	0.00	0.00	0.00	0.00	0.00	0.00	35.00
						COSTEO.S/	158,304.28	158,304.28	158,304.28	158,304.28	158,304.28	160,704.28	0.00	0.00	0.00	0.00	0.00	0.00	952,225.68

CENTRO DE COSTO: 02.01 - SECRETARÍA GENERAL

OEI.13 - FORTALECER LA GESTIÓN INSTITUCIONAL

AEI.13.03 - GESTIÓN INSTITUCIONAL EFECTIVA DEL MINISTERIO DE CULTURA

CODIGO	ACTIVIDAD OPERATIVA	UBIGEO	U.M.	PRIORIDAD	PERIODO MULTIANUAL	PROGRAMACION MENSUAL													TOTAL ANUAL
						META	01	02	03	04	05	06	07	08	09	10	11	12	
AOI00136301864	REALIZACIÓN DE LAS ACCIONES DE GESTIÓN DEL DESPACHO DE LA SECRETARÍA GENERAL	150130 - SAN BORJA	DOCUMENTO	Muy Alta	2024	FISICO	67.00	67.00	67.00	67.00	67.00	67.00	67.00	67.00	67.00	67.00	67.00	67.00	804.00
						COSTEO.S/	119,285.75	119,285.75	120,285.75	120,285.75	95,385.75	92,725.75	94,639.75	91,725.75	91,725.75	93,725.75	90,725.75	97,065.75	1,226,863.00
					2025	FISICO	67.00	67.00	67.00	67.00	67.00	67.00	67.00	67.00	67.00	67.00	67.00	67.00	804.00
						COSTEO.S/	119,285.75	119,285.75	120,285.75	120,285.75	95,385.75	92,725.75	94,639.75	91,725.75	91,725.75	93,725.75	90,725.75	97,065.75	1,226,863.00
					2026	FISICO	67.00	67.00	67.00	67.00	67.00	67.00	67.00	67.00	67.00	67.00	67.00	67.00	804.00
						COSTEO.S/	119,285.75	119,285.75	120,285.75	120,285.75	95,385.75	92,725.75	94,639.75	91,725.75	91,725.75	93,725.75	90,725.75	97,065.75	1,226,863.00
AOI00136302448	IMPLEMENTACIÓN DE HERRAMIENTAS PARA LA GESTIÓN DEL CONOCIMIENTO EN EL MINISTERIO DE CULTURA	150130 - SAN BORJA	DOCUMENTO	Muy Alta	2024	FISICO	1.00	1.00	1.00	1.00	1.00	1.00	1.00	1.00	1.00	1.00	1.00	1.00	12.00
						COSTEO.S/	13,000.00	13,000.00	13,000.00	13,000.00	0.00	0.00	0.00	0.00	0.00	0.00	0.00	0.00	52,000.00
					2025	FISICO	1.00	1.00	1.00	1.00	1.00	1.00	1.00	1.00	1.00	1.00	1.00	1.00	12.00
						COSTEO.S/	13,000.00	13,000.00	13,000.00	13,000.00	0.00	0.00	0.00	0.00	0.00	0.00	0.00	0.00	52,000.00
					2026	FISICO	1.00	1.00	1.00	1.00	1.00	1.00	1.00	1.00	1.00	1.00	1.00	1.00	12.00
						COSTEO.S/	13,000.00	13,000.00	13,000.00	13,000.00	0.00	0.00	0.00	0.00	0.00	0.00	0.00	0.00	52,000.00

AEI.13.04 - MECANISMOS IMPLEMENTADOS PARA LA PREVENCIÓN DE ACTOS DE CORRUPCIÓN EN EL MINISTERIO DE CULTURA

CODIGO	ACTIVIDAD OPERATIVA	UBIGEO	U.M.	PRIORIDAD	PERIODO MULTIANUAL	PROGRAMACION MENSUAL													TOTAL ANUAL
						META	01	02	03	04	05	06	07	08	09	10	11	12	
AOI00136301371	IMPLEMENTACIÓN DE MECANISMOS PARA LA PREVENCIÓN DE ACTOS DE CORRUPCIÓN EN EL MINISTERIO DE CULTURA.	150130 - SAN BORJA	MECANISMO IMPLEMENTADO	Muy Alta	2024	FISICO	0.00	0.00	1.00	0.00	0.00	1.00	2.00	0.00	1.00	0.00	2.00	1.00	8.00
						COSTEO.S/	14,900.00	14,900.00	14,900.00	14,900.00	0.00	0.00	0.00	0.00	0.00	0.00	0.00	0.00	59,600.00
					2025	FISICO	0.00	0.00	1.00	0.00	0.00	1.00	2.00	0.00	1.00	0.00	2.00	1.00	8.00
						COSTEO.S/	14,900.00	14,900.00	14,900.00	14,900.00	0.00	0.00	0.00	0.00	0.00	0.00	0.00	0.00	59,600.00
					2026	FISICO	0.00	0.00	1.00	0.00	0.00	1.00	2.00	0.00	1.00	0.00	2.00	1.00	8.00
						COSTEO.S/	14,900.00	14,900.00	14,900.00	14,900.00	0.00	0.00	0.00	0.00	0.00	0.00	0.00	0.00	59,600.00

CENTRO DE COSTO: 02.02 - OFICINA DE DEFENSA NACIONAL

OEI.14 - PROMOVER LA GESTIÓN DE RIESGO DE DESASTRES

AEI.14.01 - INSTRUMENTOS DE GESTIÓN DEL RIESGO DE DESASTRES APROBADOS

CODIGO	ACTIVIDAD OPERATIVA	UBIGEO	U.M.	PRIORIDAD	PERIODO MULTIANUAL	PROGRAMACION MENSUAL													TOTAL ANUAL
						META	01	02	03	04	05	06	07	08	09	10	11	12	
AOI00136301147	ELABORACION DE INSTRUMENTOS ESTRATEGICOS PARA LA GESTION DEL RIESGO DE DESASTRES EN EL SECTOR.	150130 - SAN BORJA	DOCUMENTO	Muy Alta	2024	FISICO	0.00	0.00	0.00	0.00	0.00	0.00	0.00	0.00	0.00	0.00	0.00	4.00	4.00
						COSTEO.S/	7,197.91	7,197.91	7,197.91	7,197.91	7,197.91	7,197.91	7,497.91	7,197.91	7,197.91	7,197.91	7,197.91	7,498.05	86,975.06
					2025	FISICO	0.00	0.00	0.00	0.00	0.00	0.00	0.00	0.00	0.00	0.00	0.00	5.00	5.00
						COSTEO.S/	7,197.91	7,197.91	7,197.91	7,197.91	7,197.91	7,197.91	7,497.91	7,197.91	7,197.91	7,197.91	7,197.91	7,498.05	86,975.06
					2026	FISICO	0.00	0.00	0.00	0.00	0.00	0.00	0.00	0.00	0.00	0.00	0.00	5.00	5.00
						COSTEO.S/	7,197.91	7,197.91	7,197.91	7,197.91	7,197.91	7,197.91	7,497.91	7,197.91	7,197.91	7,197.91	7,197.91	7,498.05	86,975.06

AEI.14.02 - ADECUADO MONITOREO; SUPERVISIÓN Y EVALUACIÓN DE ACTIVIDADES EN GESTIÓN DEL RIESGO DE DESASTRES

CODIGO	ACTIVIDAD OPERATIVA	UBIGEO	U.M.	PRIORIDAD	PERIODO MULTIANUAL	PROGRAMACION MENSUAL													TOTAL ANUAL
						META	01	02	03	04	05	06	07	08	09	10	11	12	
AOI00136301148	EJECUCION DEL SEGUIMIENTO DE LAS CONDICIONES DE SEGURIDAD EN EDIFICACIONES PARA LA OBTENCION DEL CERTIFICADO DE ITSE DE LOS ESTABLECIMIENTOS ADMINISTRADOS POR EL MINISTERIO DE CULTURA	150130 - SAN BORJA	DOCUMENTO	Muy Alta	2024	FISICO	0.00	0.00	2.00	0.00	0.00	2.00	0.00	0.00	1.00	0.00	0.00	1.00	6.00
						COSTEO.S/	8,165.79	8,165.79	8,165.79	8,165.79	8,165.79	8,165.79	8,315.79	8,165.79	3,165.79	3,165.79	3,165.79	3,315.79	78,289.48
					2025	FISICO	0.00	0.00	2.00	0.00	0.00	2.00	0.00	0.00	1.00	0.00	0.00	1.00	6.00
						COSTEO.S/	8,165.79	8,165.79	8,165.79	8,165.79	8,165.79	8,165.79	8,315.79	8,165.79	3,165.79	3,165.79	3,165.79	3,315.79	78,289.48
					2026	FISICO	0.00	0.00	2.00	0.00	0.00	2.00	0.00	0.00	1.00	0.00	0.00	1.00	6.00
						COSTEO.S/	8,165.79	8,165.79	8,165.79	8,165.79	8,165.79	8,165.79	8,315.79	8,165.79	3,165.79	3,165.79	3,165.79	3,315.79	78,289.48

AEI.14.03 - GENERACIÓN DE INFORMACIÓN OPORTUNA ANTE RIESGO DE DESASTRES

CODIGO	ACTIVIDAD OPERATIVA	UBIGEO	U.M.	PRIORIDAD	PERIODO MULTIANUAL	PROGRAMACION MENSUAL													TOTAL ANUAL
						META	01	02	03	04	05	06	07	08	09	10	11	12	
AOI00136301165	ELABORACION DE REPORTES, INFORMES Y RESUMENES DE PELIGROS, EMERGENCIAS Y DESASTRES ASI COMO BOLETINES DE AVISOS Y ALERTAS DEL SECTOR, A FIN DE APOYAR A LA OPORTUNA TOMA DE DECISIONES DE LA MAXIMA AUTORIDAD Y FUNCIONARIOS DEL SECTOR.	150130 - SAN BORJA	REPORTE	Muy Alta	2024	FISICO	30.00	30.00	30.00	1.00	1.00	1.00	1.00	1.00	1.00	1.00	1.00	1.00	99.00
						COSTEO.S/	26,264.75	31,264.75	31,264.75	6,264.75	6,264.75	6,264.75	6,564.75	6,264.75	6,264.75	6,264.75	6,264.75	6,564.75	145,777.00
					2025	FISICO	30.00	30.00	30.00	1.00	1.00	1.00	1.00	1.00	1.00	1.00	1.00	1.00	99.00
						COSTEO.S/	26,264.75	31,264.75	31,264.75	6,264.75	6,264.75	6,264.75	6,564.75	6,264.75	6,264.75	6,264.75	6,264.75	6,564.75	145,777.00
					2026	FISICO	30.00	30.00	30.00	1.00	1.00	1.00	1.00	1.00	1.00	1.00	1.00	1.00	99.00
						COSTEO.S/	26,264.75	31,264.75	31,264.75	6,264.75	6,264.75	6,264.75	6,564.75	6,264.75	6,264.75	6,264.75	6,264.75	6,564.75	145,777.00

AEI.14.04 - FORMACIÓN Y CAPACITACIÓN INTEGRAL EN MATERIA DE GESTIÓN DE RIESGO DE DESASTRES Y ADAPTACIÓN AL CAMBIO CLIMÁTICO.

CODIGO	ACTIVIDAD OPERATIVA	UBIGEO	U.M.	PRIORIDAD	PERIODO MULTIANUAL	PROGRAMACION MENSUAL													TOTAL ANUAL
						META	01	02	03	04	05	06	07	08	09	10	11	12	
AOI00136301167	ELABORACION DE ACCIONES DE FORTALECIMIENTO DE CAPACIDADES DE LOS SERVIDORES DEL MINISTERIO DE CULTURA EN GESTION DE RIESGOS DE DESASTRES	150130 - SAN BORJA	ACTIVIDAD EFECTUADA	Muy Alta	2024	FISICO	0.00	2.00	0.00	1.00	2.00	1.00	1.00	1.00	1.00	2.00	2.00	0.00	13.00
						COSTEO.S/	9,691.87	8,891.87	8,891.87	8,891.87	8,891.87	8,891.87	9,341.87	8,891.87	17,683.87	8,891.87	8,891.87	9,341.89	117,194.46
					2025	FISICO	0.00	2.00	0.00	1.00	2.00	1.00	1.00	1.00	1.00	2.00	2.00	0.00	13.00
						COSTEO.S/	9,691.87	8,891.87	8,891.87	8,891.87	8,891.87	8,891.87	9,341.87	8,891.87	17,683.87	8,891.87	8,891.87	9,341.89	117,194.46
					2026	FISICO	0.00	2.00	0.00	1.00	2.00	1.00	1.00	1.00	1.00	2.00	2.00	0.00	13.00
						COSTEO.S/	9,691.87	8,891.87	8,891.87	8,891.87	8,891.87	8,891.87	9,341.87	8,891.87	17,683.87	8,891.87	8,891.87	9,341.89	117,194.46

CENTRO DE COSTO: 02.03 - OFICINA DE ATENCIÓN AL CIUDADANO Y GESTIÓN DOCUMENTARIA

OEI.13 - FORTALECER LA GESTIÓN INSTITUCIONAL

AEI.13.03 - GESTIÓN INSTITUCIONAL EFECTIVA DEL MINISTERIO DE CULTURA

CODIGO	ACTIVIDAD OPERATIVA	UBIGEO	U.M.	PRIORIDAD	PERIODO MULTIANUAL	PROGRAMACION MENSUAL													TOTAL ANUAL
						META	01	02	03	04	05	06	07	08	09	10	11	12	
AOI00136301470	GESTIÓN DE LA ATENCIÓN DE LOS SERVICIOS A LA CIUDADANÍA	150130 - SAN BORJA	ATENCION	Muy Alta	2024	FISICO	6,400.00	6,400.00	6,400.00	6,400.00	6,400.00	6,400.00	6,400.00	6,400.00	6,400.00	6,400.00	6,400.00	6,400.00	76,800.00
						COSTEO.S/	101,549.74	101,549.74	101,549.74	101,549.74	101,549.74	101,549.74	105,449.74	101,549.74	101,549.74	101,549.74	101,549.74	105,449.78	1,226,396.92
					2025	FISICO	6,400.00	6,400.00	6,400.00	6,400.00	6,400.00	6,400.00	6,400.00	6,400.00	6,400.00	6,400.00	6,400.00	6,400.00	76,800.00
						COSTEO.S/	101,549.74	101,549.74	101,549.74	101,549.74	101,549.74	101,549.74	105,449.74	101,549.74	101,549.74	101,549.74	101,549.74	105,449.78	1,226,396.92
					2026	FISICO	6,400.00	6,400.00	6,400.00	6,400.00	6,400.00	6,400.00	6,400.00	6,400.00	6,400.00	6,400.00	6,400.00	6,400.00	76,800.00
						COSTEO.S/	101,549.74	101,549.74	101,549.74	101,549.74	101,549.74	101,549.74	105,449.74	101,549.74	101,549.74	101,549.74	101,549.74	105,449.78	1,226,396.92
AOI00136302174	CONDUCCIÓN DE LOS PROCESOS DE GESTIÓN DOCUMENTAL DEL MINISTERIO DE CULTURA	150130 - SAN BORJA	ACCION	Muy Alta	2024	FISICO	36.00	36.00	36.00	36.00	36.00	36.00	36.00	36.00	36.00	36.00	36.00	36.00	432.00
						COSTEO.S/	29,808.39	31,351.25	33,408.39	29,808.39	29,808.39	29,808.39	37,662.06	29,808.39	29,808.39	29,808.39	29,808.42	37,662.05	378,550.90
					2025	FISICO	36.00	36.00	36.00	36.00	36.00	36.00	36.00	36.00	36.00	36.00	36.00	36.00	432.00
						COSTEO.S/	29,808.39	31,351.25	33,408.39	29,808.39	29,808.39	29,808.39	37,662.06	29,808.39	29,808.39	29,808.39	29,808.42	37,662.05	378,550.90
					2026	FISICO	36.00	36.00	36.00	36.00	36.00	36.00	36.00	36.00	36.00	36.00	36.00	36.00	432.00
						COSTEO.S/	29,808.39	31,351.25	33,408.39	29,808.39	29,808.39	29,808.39	37,662.06	29,808.39	29,808.39	29,808.39	29,808.42	37,662.05	378,550.90
AOI00136302180	SISTEMATIZACIÓN DE LOS SERVICIOS DE LA BIBLIOTECA Y ATENCIÓN DE USUARIOS	150130 - SAN BORJA	UNIDAD	Muy Alta	2024	FISICO	68.00	68.00	68.00	68.00	68.00	68.00	68.00	68.00	68.00	68.00	68.00	68.00	816.00
						COSTEO.S/	18,127.62	19,156.19	18,127.62	18,127.62	18,127.62	64,014.62	29,679.46	18,127.62	18,127.62	18,127.62	18,127.62	29,679.36	287,550.59
					2025	FISICO	68.00	68.00	68.00	68.00	68.00	68.00	68.00	68.00	68.00	68.00	68.00	68.00	816.00
						COSTEO.S/	18,127.62	19,156.19	18,127.62	18,127.62	18,127.62	64,014.62	29,679.46	18,127.62	18,127.62	18,127.62	18,127.62	29,679.36	287,550.59
					2026	FISICO	68.00	68.00	68.00	68.00	68.00	68.00	68.00	68.00	68.00	68.00	68.00	68.00	816.00
						COSTEO.S/	18,127.62	19,156.19	18,127.62	18,127.62	18,127.62	64,014.62	29,679.46	18,127.62	18,127.62	18,127.62	18,127.62	29,679.36	287,550.59
AOI00136302182	EJECUCIÒN DE LOS PROCESOS Y PROCEDIMIENTOS ARCHIVÍSTICOS PARA GARANTIZAR LA CONSERVACIÓN, CUSTODIA	150130 - SAN BORJA	ATENCION	Muy Alta	2024	FISICO	80.00	80.00	82.00	80.00	80.00	83.00	80.00	80.00	83.00	80.00	80.00	83.00	971.00
						COSTEO.S/	63,816.66	28,567.09	27,538.52	27,538.52	27,538.52	27,538.52	34,488.52	27,538.52	27,538.52	27,538.52	27,538.50	34,488.40	381,668.81
					2025	FISICO	80.00	80.00	82.00	80.00	80.00	83.00	80.00	80.00	83.00	80.00	80.00	83.00	971.00
						COSTEO.S/	63,816.66	28,567.09	27,538.52	27,538.52	27,538.52	27,538.52	34,488.52	27,538.52	27,538.52	27,538.52	27,538.50	34,488.40	381,668.81

	Y SERVICIO DEL PATRIMONIO DOCUMENTAL DEL MINISTERIO DE CULTURA .				2026	FISICO	80.00	80.00	82.00	80.00	80.00	83.00	80.00	80.00	83.00	80.00	80.00	83.00	971.00
						COSTEO.S/	63,816.66	28,567.09	27,538.52	27,538.52	27,538.52	27,538.52	34,488.52	27,538.52	27,538.52	27,538.52	27,538.50	34,488.40	381,668.81

CENTRO DE COSTO: 02.05 - OFICINA DE COMUNICACIÓN E IMAGEN INSTITUCIONAL

OEI.13 - FORTALECER LA GESTIÓN INSTITUCIONAL

AEI.13.03 - GESTIÓN INSTITUCIONAL EFECTIVA DEL MINISTERIO DE CULTURA

CODIGO	ACTIVIDAD OPERATIVA	UBIGEO	U.M.	PRIORIDAD	PERIODO MULTIANUAL	PROGRAMACION MENSUAL													TOTAL ANUAL
						META	01	02	03	04	05	06	07	08	09	10	11	12	
AOI00136301282	DIFUSION DE INFORMACION REFERENTE A TEMAS CULTURALES EN MEDIOS DE COMUNICACIÓN	150130 - SAN BORJA	ACTIVIDAD EFECTUADA	Muy Alta	2024	FISICO	380.00	380.00	380.00	380.00	380.00	380.00	380.00	380.00	380.00	380.00	380.00	386.00	4,566.00
						COSTEO.S/	170,829.23	171,304.23	173,024.23	162,659.23	161,440.24	152,849.24	152,779.24	134,149.24	123,763.49	105,432.49	77,712.49	80,109.49	1,666,052.84
					2025	FISICO	380.00	380.00	380.00	380.00	380.00	380.00	380.00	380.00	380.00	380.00	380.00	386.00	4,566.00
						COSTEO.S/	170,829.23	171,304.23	173,024.23	162,659.23	161,440.24	152,849.24	152,779.24	134,149.24	123,763.49	105,432.49	77,712.49	80,109.49	1,666,052.84
					2026	FISICO	380.00	380.00	380.00	380.00	380.00	380.00	380.00	380.00	380.00	380.00	380.00	386.00	4,566.00
						COSTEO.S/	170,829.23	171,304.23	173,024.23	162,659.23	161,440.24	152,849.24	152,779.24	134,149.24	123,763.49	105,432.49	77,712.49	80,109.49	1,666,052.84

CENTRO DE COSTO: 02.06 - CENTRO DE LA CULTURA DEL MUSEO DE LA NACION

OEI.13 - FORTALECER LA GESTIÓN INSTITUCIONAL

AEI.13.03 - GESTIÓN INSTITUCIONAL EFECTIVA DEL MINISTERIO DE CULTURA

CODIGO	ACTIVIDAD OPERATIVA	UBIGEO	U.M.	PRIORIDAD	PERIODO MULTIANUAL	PROGRAMACION MENSUAL													TOTAL ANUAL
						META	01	02	03	04	05	06	07	08	09	10	11	12	
AOI00136301325	EJECUCIÓN DE ACCIONES VINCULADAS AL ACCESO DE LA CIUDADANÍA A LA CULTURA	150130 - SAN BORJA	INFORME	Muy Alta	2024	FISICO	2.00	2.00	2.00	2.00	2.00	2.00	2.00	2.00	2.00	2.00	2.00	2.00	24.00
						COSTEO.S/	5,000.00	5,000.00	5,000.00	5,000.00	5,000.00	5,000.00	5,218.00	5,000.00	5,000.00	5,000.00	5,000.00	5,218.00	60,436.00
					2025	FISICO	2.00	2.00	2.00	2.00	2.00	2.00	2.00	2.00	2.00	2.00	2.00	2.00	24.00
						COSTEO.S/	5,000.00	5,000.00	5,000.00	5,000.00	5,000.00	5,000.00	5,218.00	5,000.00	5,000.00	5,000.00	5,000.00	5,218.00	60,436.00
					2026	FISICO	2.00	2.00	2.00	2.00	2.00	2.00	2.00	2.00	2.00	2.00	2.00	2.00	24.00
						COSTEO.S/	5,000.00	5,000.00	5,000.00	5,000.00	5,000.00	5,000.00	5,218.00	5,000.00	5,000.00	5,000.00	5,000.00	5,218.00	60,436.00

CENTRO DE COSTO: 03.01 - OFICINA GENERAL DE ADMINISTRACIÓN

OEI.13 - FORTALECER LA GESTIÓN INSTITUCIONAL

AEI.13.03 - GESTIÓN INSTITUCIONAL EFECTIVA DEL MINISTERIO DE CULTURA

CODIGO	ACTIVIDAD OPERATIVA	UBIGEO	U.M.	PRIORIDAD	PERIODO MULTIANUAL	PROGRAMACION MENSUAL													TOTAL ANUAL
						META	01	02	03	04	05	06	07	08	09	10	11	12	
AOI00136301193	GESTIÓN, COORDINACIÓN Y CONTROL PARA LA CORRECTA APLICACIÓN DE LOS SISTEMAS ADMINISTRATIVOS	150130 - SAN BORJA	DOCUMENTO	Muy Alta	2024	FISICO	5.00	4.00	7.00	5.00	4.00	5.00	7.00	4.00	5.00	5.00	4.00	5.00	60.00
						COSTEO.S/	61,926.42	131,926.42	111,926.42	107,926.42	420,926.42	70,926.42	20,926.42	20,926.42	20,926.42	20,926.42	20,926.42	21,450.42	1,031,641.04
					2025	FISICO	5.00	4.00	7.00	5.00	4.00	5.00	7.00	4.00	5.00	5.00	4.00	5.00	60.00
						COSTEO.S/	61,926.42	131,926.42	111,926.42	107,926.42	420,926.42	70,926.42	20,926.42	20,926.42	20,926.42	20,926.42	20,926.42	21,450.42	1,031,641.04
					2026	FISICO	5.00	4.00	7.00	5.00	4.00	5.00	7.00	4.00	5.00	5.00	4.00	5.00	60.00
						COSTEO.S/	61,926.42	131,926.42	111,926.42	107,926.42	420,926.42	70,926.42	20,926.42	20,926.42	20,926.42	20,926.42	20,926.42	21,450.42	1,031,641.04
AOI00136302172	DILIGENCIAMIENTO DE LOS PROCEDIMIENTOS DE EJECUCION COACTIVA CON COMPETENCIA NACIONAL DESTINADOS AL COBRO DE LAS MULTAS Y EJECUCIONES FORZOSAS DE OBLIGACIONES DE HACER IMPUESTAS A LOS ADMINISTRADOS POR ATENTAR CONTRA EL PATRIMONIO CULTURAL DE LA NACION	150130 - SAN BORJA	DOCUMENTO	Muy Alta	2024	FISICO	40.00	40.00	40.00	42.00	40.00	40.00	42.00	40.00	40.00	40.00	42.00	20.00	466.00
						COSTEO.S/	31,265.33	31,265.33	31,265.33	27,265.33	12,265.33	12,265.35	0.00	0.00	0.00	0.00	0.00	0.00	145,592.00
					2025	FISICO	40.00	40.00	40.00	42.00	40.00	40.00	42.00	40.00	40.00	40.00	42.00	20.00	466.00
						COSTEO.S/	31,265.33	31,265.33	31,265.33	27,265.33	12,265.33	12,265.35	0.00	0.00	0.00	0.00	0.00	0.00	145,592.00
					2026	FISICO	40.00	40.00	40.00	42.00	40.00	40.00	42.00	40.00	40.00	40.00	42.00	20.00	466.00
						COSTEO.S/	31,265.33	31,265.33	31,265.33	27,265.33	12,265.33	12,265.35	0.00	0.00	0.00	0.00	0.00	0.00	145,592.00

AOI00136302173	EJECUCION DE LAS INVERSIONES DE LA UEI / UE 001 - ADMINISTRACIÓN GENERAL	150130 - SAN BORJA	INFORME	Muy Alta	2024	FISICO	2.00	2.00	4.00	4.00	6.00	6.00	6.00	7.00	8.00	7.00	7.00	7.00	66.00
						COSTEO.S/	52,268.00	52,268.00	52,268.00	36,083.00	5,672.00	5,672.00	5,172.00	5,172.00	5,475.00	5,452.00	8,713.00	9,752.00	243,967.00
					2025	FISICO	2.00	2.00	4.00	4.00	6.00	6.00	6.00	7.00	8.00	7.00	7.00	7.00	66.00
						COSTEO.S/	52,268.00	52,268.00	52,268.00	36,083.00	5,672.00	5,672.00	5,172.00	5,172.00	5,475.00	5,452.00	8,713.00	9,752.00	243,967.00
					2026	FISICO	2.00	2.00	4.00	4.00	6.00	6.00	6.00	7.00	8.00	7.00	7.00	7.00	66.00
						COSTEO.S/	52,268.00	52,268.00	52,268.00	36,083.00	5,672.00	5,672.00	5,172.00	5,172.00	5,475.00	5,452.00	8,713.00	9,752.00	243,967.00

CENTRO DE COSTO: 03.02 - OFICINA DE CONTABILIDAD

OEI.13 - FORTALECER LA GESTIÓN INSTITUCIONAL

AEI.13.03 - GESTIÓN INSTITUCIONAL EFECTIVA DEL MINISTERIO DE CULTURA

CODIGO	ACTIVIDAD OPERATIVA	UBIGEO	U.M.	PRIORIDAD	PERIODO MULTIANUAL	PROGRAMACION MENSUAL													TOTAL ANUAL
						META	01	02	03	04	05	06	07	08	09	10	11	12	
AOI00136301214	ELABORACIÓN, REFORMULACIÓN Y CONSOLIDACIÓN DE LOS ESTADOS FINANCIEROS Y PRESUPUESTALES DEL MINISTERIO DE CULTURA, PARA LA TOMA DE DECISIONES DE USUARIOS INTERNOS Y EXTERNOS PARA EL CUMPLIMIENTO DE LAS NORMAS ESTABLECIDAS POR EL ESTADO	150130 - SAN BORJA	ACCION	Muy Alta	2024	FISICO	4.00	4.00	4.00	4.00	4.00	4.00	5.00	4.00	4.00	4.00	4.00	7.00	52.00
						COSTEO.S/	7,000.00	15,000.00	15,000.00	15,000.00	22,000.00	7,000.00	7,000.00	7,000.00	7,000.00	0.00	0.00	0.00	102,000.00
AOI00136302367	ELABORACIÓN, FORMULACIÓN Y CONSOLIDACIÓN DE LOS ESTADOS FINANCIEROS Y PRESUPUESTALES DEL MINISTERIO DE CULTURA, PARA LA TOMA DE DECISIONES EN CUMPLIMIENTO DE LAS NORMAS ESTABLECIDAS POR EL ESTADO.	150130 - SAN BORJA	ACCION	Muy Alta	2024	FISICO	2.00	3.00	4.00	3.00	2.00	5.00	2.00	3.00	4.00	3.00	2.00	5.00	38.00
						COSTEO.S/	51,718.00	51,718.00	51,718.00	51,718.00	58,718.00	58,718.00	67,518.00	65,718.00	54,718.00	54,718.00	54,418.00	49,518.00	670,916.00
					2025	FISICO	2.00	3.00	4.00	3.00	2.00	5.00	2.00	3.00	4.00	3.00	2.00	5.00	38.00
						COSTEO.S/	51,718.00	51,718.00	51,718.00	51,718.00	58,718.00	58,718.00	67,518.00	65,718.00	54,718.00	54,718.00	54,418.00	49,518.00	670,916.00
					2026	FISICO	2.00	3.00	4.00	3.00	2.00	5.00	2.00	3.00	4.00	3.00	2.00	5.00	38.00
						COSTEO.S/	51,718.00	51,718.00	51,718.00	51,718.00	58,718.00	58,718.00	67,518.00	65,718.00	54,718.00	54,718.00	54,418.00	49,518.00	670,916.00
AOI00136302368	REVISION DE LAS ACCIONES DE GASTO DE LAS UNIDADES ORGÁNICAS COMO PARTE DEL CONTROL CONCURRENTE.	150130 - SAN BORJA	ACCION	Muy Alta	2024	FISICO	2.00	2.00	3.00	3.00	3.00	3.00	2.00	3.00	3.00	2.00	3.00	3.00	32.00
						COSTEO.S/	40,424.48	47,824.48	47,824.48	54,824.48	59,787.51	61,824.51	73,275.51	75,824.51	68,824.51	68,824.51	59,793.51	61,491.51	720,544.00
					2025	FISICO	2.00	2.00	3.00	3.00	3.00	3.00	2.00	3.00	3.00	2.00	3.00	3.00	32.00
						COSTEO.S/	40,424.48	47,824.48	47,824.48	54,824.48	59,787.51	61,824.51	73,275.51	75,824.51	68,824.51	68,824.51	59,793.51	61,491.51	720,544.00
					2026	FISICO	2.00	2.00	3.00	3.00	3.00	3.00	2.00	3.00	3.00	2.00	3.00	3.00	32.00
						COSTEO.S/	40,424.48	47,824.48	47,824.48	54,824.48	59,787.51	61,824.51	73,275.51	75,824.51	68,824.51	68,824.51	59,793.51	61,491.51	720,544.00

CENTRO DE COSTO: 03.03 - OFICINA DE TESORERÍA

OEI.13 - FORTALECER LA GESTIÓN INSTITUCIONAL

AEI.13.03 - GESTIÓN INSTITUCIONAL EFECTIVA DEL MINISTERIO DE CULTURA

CODIGO	ACTIVIDAD OPERATIVA	UBIGEO	U.M.	PRIORIDAD	PERIODO MULTIANUAL	PROGRAMACION MENSUAL													TOTAL ANUAL
						META	01	02	03	04	05	06	07	08	09	10	11	12	
AOI00136301299	ADMINISTRACION DE LOS INGRESOS Y EGRESOS EN SUS FASE DE GIROS DE LA U.E.001-ADMINISTRACION GENERAL DEL MINISTERIO DE CULTURA	150130 - SAN BORJA	DOCUMENTO	Muy Alta	2024	FISICO	8.00	8.00	10.00	8.00	8.00	10.00	8.00	8.00	10.00	8.00	8.00	10.00	104.00
						COSTEO.S/	123,474.76	118,274.76	170,724.76	117,474.77	111,371.26	86,324.76	121,018.76	117,474.76	128,724.72	124,879.72	118,776.22	97,273.75	1,435,793.00
					2025	FISICO	8.00	8.00	10.00	8.00	8.00	10.00	8.00	8.00	10.00	8.00	8.00	10.00	104.00
						COSTEO.S/	123,474.76	118,274.76	170,724.76	117,474.77	111,371.26	86,324.76	121,018.76	117,474.76	128,724.72	124,879.72	118,776.22	97,273.75	1,435,793.00
					2026	FISICO	8.00	8.00	10.00	8.00	8.00	10.00	8.00	8.00	10.00	8.00	8.00	10.00	104.00
						COSTEO.S/	123,474.76	118,274.76	170,724.76	117,474.77	111,371.26	86,324.76	121,018.76	117,474.76	128,724.72	124,879.72	118,776.22	97,273.75	1,435,793.00

CENTRO DE COSTO: 03.04 - OFICINA DE ABASTECIMIENTO

OEI.13 - FORTALECER LA GESTIÓN INSTITUCIONAL

AEI.13.03 - GESTIÓN INSTITUCIONAL EFECTIVA DEL MINISTERIO DE CULTURA

CODIGO	ACTIVIDAD OPERATIVA	UBIGEO	U.M.	PRIORIDAD	PERIODO MULTIANUAL	PROGRAMACION MENSUAL													TOTAL ANUAL
						META	01	02	03	04	05	06	07	08	09	10	11	12	
AOI00136301169	PROGRAMACIÓN DE LAS NECESIDADES DEL MINISTERIO DE CULTURA PARA LA ADQUISICIÓN DE BIENES Y SERVICIOS DURANTE EL EJERCICIO FISCAL	150130 - SAN BORJA	INFORME	Muy Alta	2024	FISICO	4.00	2.00	2.00	3.00	2.00	2.00	3.00	2.00	2.00	2.00	2.00	2.00	28.00
						COSTEO.S/	48,543.20	28,543.20	28,543.20	38,543.20	38,543.20	38,543.20	38,543.20	38,543.20	30,543.20	14,543.20	14,543.20	14,543.20	372,518.40
					2025	FISICO	4.00	2.00	2.00	3.00	2.00	2.00	3.00	2.00	2.00	2.00	2.00	2.00	28.00
						COSTEO.S/	48,543.20	28,543.20	28,543.20	38,543.20	38,543.20	38,543.20	38,543.20	38,543.20	30,543.20	14,543.20	14,543.20	14,543.20	372,518.40
					2026	FISICO	4.00	2.00	2.00	3.00	2.00	2.00	3.00	2.00	2.00	2.00	2.00	2.00	28.00
						COSTEO.S/	48,543.20	28,543.20	28,543.20	38,543.20	38,543.20	38,543.20	38,543.20	38,543.20	30,543.20	14,543.20	14,543.20	14,543.20	372,518.40
AOI00136301174	ELABORACIÓN DEL EXPEDIENTE DE CONTRATACIÓN-CONVOCATORIA	150130 - SAN BORJA	EXPEDIENTE	Muy Alta	2024	FISICO	1.00	2.00	2.00	2.00	2.00	2.00	2.00	2.00	2.00	2.00	2.00	2.00	23.00
						COSTEO.S/	46,358.70	46,358.70	46,358.70	36,358.70	36,358.70	36,358.70	36,358.70	36,358.70	18,358.70	28,358.70	18,358.70	18,358.70	404,304.40
					2025	FISICO	1.00	2.00	2.00	2.00	2.00	2.00	2.00	2.00	2.00	2.00	2.00	2.00	23.00
						COSTEO.S/	46,358.70	46,358.70	46,358.70	36,358.70	36,358.70	36,358.70	36,358.70	36,358.70	18,358.70	28,358.70	18,358.70	18,358.70	404,304.40
					2026	FISICO	1.00	2.00	2.00	2.00	2.00	2.00	2.00	2.00	2.00	2.00	2.00	2.00	23.00
						COSTEO.S/	46,358.70	46,358.70	46,358.70	36,358.70	36,358.70	36,358.70	36,358.70	36,358.70	18,358.70	28,358.70	18,358.70	18,358.70	404,304.40
AOI00136301178	ELABORACIÓN DE ORDENES DE COMPRA Y SERVICIO EN ATENCIÓN A LOS REQUERIMIENTOS DE LAS DIFERENTES ÁREAS USUARIAS	150130 - SAN BORJA	EXPEDIENTE	Muy Alta	2024	FISICO	200.00	250.00	250.00	250.00	250.00	250.00	250.00	250.00	250.00	250.00	250.00	250.00	2,950.00
						COSTEO.S/	47,500.00	47,500.00	47,500.00	47,500.00	47,500.00	47,500.00	47,500.00	47,500.00	14,000.00	8,000.00	0.00	0.00	402,000.00
					2025	FISICO	200.00	250.00	250.00	250.00	250.00	250.00	250.00	250.00	250.00	250.00	250.00	250.00	2,950.00
						COSTEO.S/	47,500.00	47,500.00	47,500.00	47,500.00	47,500.00	47,500.00	47,500.00	47,500.00	14,000.00	8,000.00	0.00	0.00	402,000.00
					2026	FISICO	200.00	250.00	250.00	250.00	250.00	250.00	250.00	250.00	250.00	250.00	250.00	250.00	2,950.00
						COSTEO.S/	47,500.00	47,500.00	47,500.00	47,500.00	47,500.00	47,500.00	47,500.00	47,500.00	14,000.00	8,000.00	0.00	0.00	402,000.00
AOI00136301184	REVISIÓN Y ELABORACÓN DE DOCUMENTOS VINCULADOS A EXPEDIENTES DE CONTRATACIÓN - EJECUCIÓN CONTRACTUAL Y FISCALIZACIÓN POSTERIOR	150130 - SAN BORJA	EXPEDIENTE	Muy Alta	2024	FISICO	1.00	1.00	1.00	1.00	1.00	1.00	1.00	1.00	1.00	1.00	1.00	1.00	1.00
						COSTEO.S/	105,376.58	105,376.58	105,376.58	105,376.58	105,376.58	105,376.58	105,376.58	105,376.58	75,876.58	75,876.58	75,876.58	75,876.52	1,146,518.90
					2025	FISICO	1.00	1.00	1.00	1.00	1.00	1.00	1.00	1.00	1.00	1.00	1.00	1.00	1.00
						COSTEO.S/	105,376.58	105,376.58	105,376.58	105,376.58	105,376.58	105,376.58	105,376.58	105,376.58	75,876.58	75,876.58	75,876.58	75,876.52	1,146,518.90
					2026	FISICO	1.00	1.00	1.00	1.00	1.00	1.00	1.00	1.00	1.00	1.00	1.00	1.00	1.00
						COSTEO.S/	105,376.58	105,376.58	105,376.58	105,376.58	105,376.58	105,376.58	105,376.58	105,376.58	75,876.58	75,876.58	75,876.58	75,876.52	1,146,518.90
AOI00136301190	ELABORACIÓN DE ACTOS Y DISPOSICIÓN Y ADMINISTRACIÓN DE LOS BIENES MUEBLES E INMUEBLES	150130 - SAN BORJA	DOCUMENTO	Muy Alta	2024	FISICO	1.00	2.00	1.00	1.00	1.00	1.00	1.00	1.00	1.00	2.00	1.00	1.00	14.00
						COSTEO.S/	77,926.41	77,926.41	397,926.41	1,177,926.41	77,926.41	77,926.41	77,926.41	77,926.41	77,926.41	77,926.41	77,926.41	77,926.45	2,355,116.96
					2025	FISICO	1.00	2.00	1.00	1.00	1.00	1.00	1.00	1.00	1.00	2.00	1.00	1.00	14.00
						COSTEO.S/	77,926.41	77,926.41	397,926.41	1,177,926.41	77,926.41	77,926.41	77,926.41	77,926.41	77,926.41	77,926.41	77,926.41	77,926.45	2,355,116.96
					2026	FISICO	1.00	2.00	1.00	1.00	1.00	1.00	1.00	1.00	1.00	2.00	1.00	1.00	14.00
						COSTEO.S/	77,926.41	77,926.41	397,926.41	1,177,926.41	77,926.41	77,926.41	77,926.41	77,926.41	77,926.41	77,926.41	77,926.41	77,926.45	2,355,116.96
AOI00136301538	ORGANIZACIÓN Y CONTROL DE LOS PROCESOS DE ALMACENAMIENTO (RECEPCION, CUSTODIA Y DISTRIBUCIÓN DE BIENES A NIVEL INSTITUCIONAL)	150130 - SAN BORJA	DOCUMENTO	Muy Alta	2024	FISICO	1.00	1.00	2.00	2.00	1.00	2.00	1.00	2.00	2.00	1.00	1.00	2.00	18.00
						COSTEO.S/	56,833.38	56,833.38	270,442.72	59,353.38	56,833.38	56,833.38	56,833.38	56,833.38	56,833.38	56,833.38	56,833.38	56,833.38	898,129.90
					2025	FISICO	1.00	1.00	2.00	2.00	1.00	2.00	1.00	2.00	2.00	1.00	1.00	2.00	18.00
						COSTEO.S/	56,833.38	56,833.38	270,442.72	59,353.38	56,833.38	56,833.38	56,833.38	56,833.38	56,833.38	56,833.38	56,833.38	56,833.38	898,129.90
					2026	FISICO	1.00	1.00	2.00	2.00	1.00	2.00	1.00	2.00	2.00	1.00	1.00	2.00	18.00
						COSTEO.S/	56,833.38	56,833.38	270,442.72	59,353.38	56,833.38	56,833.38	56,833.38	56,833.38	56,833.38	56,833.38	56,833.38	56,833.38	898,129.90

CENTRO DE COSTO: 03.05 - OFICINA DE OPERACIONES Y MANTENIMIENTO

OEI.13 - FORTALECER LA GESTIÓN INSTITUCIONAL

AEI.13.03 - GESTIÓN INSTITUCIONAL EFECTIVA DEL MINISTERIO DE CULTURA

CODIGO	ACTIVIDAD OPERATIVA	UBIGEO	U.M.	PRIORIDAD	PERIODO MULTIANUAL	PROGRAMACION MENSUAL													TOTAL ANUAL
						META	01	02	03	04	05	06	07	08	09	10	11	12	
AOI00136301219	OPERACION Y EJECUCION DEL MANTENIMIENTO A LA INFRAESTRUCTURA Y A	150130 - SAN BORJA	MANTENIMIENTO	Muy Alta	2024	FISICO	3.00	3.00	3.00	3.00	3.00	3.00	3.00	3.00	3.00	3.00	3.00	3.00	36.00
						COSTEO.S/	810,402.32	790,402.32	790,402.32	794,402.32	854,517.98	752,902.32	1,233,402.32	750,402.32	750,402.32	750,402.32	723,546.65	567,650.49	9,568,836.00

	EQUIPOS DEL MINISTERIO DE CULTURA				2025	FISICO	3.00	3.00	3.00	3.00	3.00	3.00	3.00	3.00	3.00	3.00	3.00	3.00	36.00
						COSTEO.S/	810,402.32	790,402.32	790,402.32	794,402.32	854,517.98	752,902.32	1,233,402.32	750,402.32	750,402.32	750,402.32	723,546.65	567,650.49	9,568,836.00
					2026	FISICO	3.00	3.00	3.00	3.00	3.00	3.00	3.00	3.00	3.00	3.00	3.00	3.00	36.00
						COSTEO.S/	810,402.32	790,402.32	790,402.32	794,402.32	854,517.98	752,902.32	1,233,402.32	750,402.32	750,402.32	750,402.32	723,546.65	567,650.49	9,568,836.00

CENTRO DE COSTO: 03.06 - UNIDAD EJECUTORA DE INVERSIONES

OEI.01 - INCREMENTAR LA PRESTACIÓN DE SERVICIOS CON PERTINENCIA CULTURAL Y LINGÜÍSTICA HACIA LOS PUEBLOS INDÍGENAS U ORIGINARIOS Y EL PUEBLO AFROPERUANO.

AEI.01.03 - SERVICIO DE TRADUCCIÓN E INTERPRETACIÓN REMOTA Y PRESENCIAL EN LENGUAS INDÍGENAS U ORIGINARIAS PARA LOS HABLANTES DE LENGUAS INDÍGENAS U ORIGINARIAS Y SERVIDORES PÚBLICOS EN SITUACIONES DE EMERGENCIA.

CODIGO	ACTIVIDAD OPERATIVA	UBIGEO	U.M.	PRIORIDAD	PERIODO MULTIANUAL	PROGRAMACION MENSUAL													TOTAL ANUAL
						META	01	02	03	04	05	06	07	08	09	10	11	12	
AOI00136302128	ADECUADA DIFUSIÓN Y SENSIBILIZACIÓN DE LAS PRÁCTICAS INTERCULTURALES 2278404	160801 - PUTUMAYO	INFORME	Muy Alta	2024	FISICO	0.00	0.00	1.00	1.00	1.00	1.00	1.00	1.00	1.00	1.00	1.00	0.00	9.00
						COSTEO.S/	0.00	0.00	0.00	0.00	218,440.00	0.00	0.00	0.00	0.00	0.00	0.00	0.00	218,440.00
					2025	FISICO	0.00	0.00	1.00	1.00	1.00	1.00	1.00	1.00	1.00	1.00	1.00	0.00	9.00
						COSTEO.S/	0.00	0.00	0.00	0.00	218,440.00	0.00	0.00	0.00	0.00	0.00	0.00	0.00	218,440.00
					2026	FISICO	0.00	0.00	1.00	1.00	1.00	1.00	1.00	0.00	0.00	0.00	0.00	0.00	5.00
						COSTEO.S/	0.00	0.00	0.00	0.00	218,440.00	0.00	0.00	0.00	0.00	0.00	0.00	0.00	218,440.00
AOI00136302143	ADECUADA INVESTIGACIÓN CULTURAL 2278404	160801 - PUTUMAYO	INFORME	Muy Alta	2024	FISICO	0.00	0.00	4.00	4.00	4.00	4.00	4.00	4.00	4.00	4.00	4.00	0.00	36.00
						COSTEO.S/	0.00	0.00	75,833.33	75,833.33	224,733.33	75,833.33	75,833.33	75,833.33	75,833.33	75,833.33	75,833.33	0.00	831,399.97
					2025	FISICO	0.00	0.00	4.00	4.00	4.00	4.00	4.00	4.00	4.00	4.00	4.00	0.00	36.00
						COSTEO.S/	0.00	0.00	75,833.33	75,833.33	224,733.33	75,833.33	75,833.33	75,833.33	75,833.33	75,833.33	75,833.33	0.00	831,399.97
					2026	FISICO	0.00	0.00	4.00	4.00	4.00	4.00	4.00	0.00	0.00	0.00	0.00	0.00	20.00
						COSTEO.S/	0.00	0.00	75,833.33	75,833.33	224,733.33	75,833.33	75,833.33	75,833.33	75,833.33	75,833.33	75,833.33	0.00	831,399.97

OEI.10 - FORTALECER LA APROPIACIÓN SOCIAL Y SALVAGUARDA DEL PATRIMONIO COMO PARTE DE LA IDENTIDAD CULTURAL DE LA POBLACIÓN Y SU TERRITORIO

AEI.10.01 - SENSIBILIZACIÓN E INFORMACIÓN PERMANENTE SOBRE CONOCIMIENTOS Y PRÁCTICAS PARA LA APROPIACIÓN SOCIAL Y USO SOSTENIBLE DEL PATRIMONIO CULTURAL ORIENTADA A LA CIUDADANÍA

CODIGO	ACTIVIDAD OPERATIVA	UBIGEO	U.M.	PRIORIDAD	PERIODO MULTIANUAL	PROGRAMACION MENSUAL													TOTAL ANUAL
						META	01	02	03	04	05	06	07	08	09	10	11	12	
AOI00136302134	CONSERVACIÓN Y LIBERACIÓN - 2133720	130204 - MAGDALENA DE CAO	M3	Muy Alta	2024	FISICO	0.00	0.00	0.00	0.00	0.00	0.00	1,207.00	1,207.00	1,207.00	1,207.00	1,207.00	1,207.00	7,242.00
						COSTEO.S/	0.00	0.00	0.00	0.00	0.00	0.00	133,000.00	133,000.00	448,000.20	133,000.00	133,000.00	148,000.00	1,128,000.20
					2025	FISICO	1,207.00	1,207.00	1,207.00	1,207.00	1,207.00	1,207.00	1,207.00	1,207.00	1,207.00	1,207.00	1,207.00	1,207.00	14,484.00
						COSTEO.S/	0.00	0.00	0.00	0.00	0.00	0.00	133,000.00	133,000.00	448,000.20	133,000.00	133,000.00	148,000.00	1,128,000.20
					2026	FISICO	0.00	0.00	0.00	0.00	0.00	0.00	1,207.00	1,207.00	1,207.00	1,207.00	1,207.00	1,207.00	7,242.00
						COSTEO.S/	0.00	0.00	0.00	0.00	0.00	0.00	133,000.00	133,000.00	448,000.20	133,000.00	133,000.00	148,000.00	1,128,000.20
AOI00136302144	PROMOCIÓN Y DIFUSIÓN TURISTICA - 2133720	130204 - MAGDALENA DE CAO	INFORME	Muy Alta	2024	FISICO	0.00	0.00	0.00	0.00	0.00	0.00	1.00	1.00	1.00	1.00	1.00	1.00	6.00
						COSTEO.S/	0.00	0.00	0.00	0.00	0.00	0.00	12,000.00	12,000.00	12,000.00	12,000.00	12,000.00	12,000.00	72,000.00
					2025	FISICO	1.00	1.00	1.00	1.00	1.00	1.00	1.00	1.00	1.00	1.00	1.00	1.00	12.00
						COSTEO.S/	0.00	0.00	0.00	0.00	0.00	0.00	12,000.00	12,000.00	12,000.00	12,000.00	12,000.00	12,000.00	72,000.00
					2026	FISICO	0.00	0.00	0.00	0.00	0.00	0.00	1.00	1.00	1.00	1.00	1.00	1.00	6.00
						COSTEO.S/	0.00	0.00	0.00	0.00	0.00	0.00	23,768.00	23,768.00	23,768.00	23,768.00	23,768.00	23,768.00	142,608.00

OEI.11 - OPTIMIZAR LA PREVENCIÓN DE LA AFECTACIÓN DEL PATRIMONIO CULTURAL DE LA NACIÓN

AEI.11.04 - PROTECCIÓN PERMANENTE A LOS BIENES DEL PATRIMONIO CULTURAL DE LA NACIÓN A FAVOR DE LA CIUDADANÍA.

CODIGO	ACTIVIDAD OPERATIVA	UBIGEO	U.M.	PRIORIDAD	PERIODO MULTIANUAL	PROGRAMACION MENSUAL													TOTAL ANUAL
						META	01	02	03	04	05	06	07	08	09	10	11	12	
AOI00136302135	CONSTRUCCIÓN DE RECORRIDO CULTURAL 2189426	150137 - SANTA ANITA	M2	Muy Alta	2024	FISICO	0.00	0.00	0.00	0.00	499.00	500.00	500.00	500.00	0.00	0.00	0.00	0.00	1,999.00
						COSTEO.S/	0.00	0.00	0.00	0.00	776,707.60	42,738.60	42,738.60	42,738.60	12,538.60	0.00	0.00	0.00	917,462.00
					2025	FISICO	0.00	0.00	0.00	0.00	499.00	500.00	500.00	500.00	0.00	0.00	0.00	0.00	1,999.00
						COSTEO.S/	0.00	0.00	0.00	0.00	776,707.60	42,738.60	42,738.60	42,738.60	12,538.60	0.00	0.00	0.00	917,462.00
					2026	FISICO	0.00	0.00	0.00	0.00	499.00	500.00	500.00	500.00	0.00	0.00	0.00	0.00	1,999.00
						COSTEO.S/	0.00	0.00	0.00	0.00	776,707.60	42,738.60	42,738.60	42,738.60	12,538.60	0.00	0.00	0.00	917,462.00

AOI00136302153	CONSTRUCCIÓN DE CERCO PERIMÉTRICO - 2112874	150103 - ATE	METRO LINEAL	Muy Alta	2024	FISICO	1,286.00	0.00	0.00	0.00	0.00	0.00	0.00	0.00	0.00	0.00	0.00	0.00	1,286.00
						COSTEO.S/	2,194,329.00	0.00	0.00	0.00	0.00	0.00	0.00	0.00	0.00	0.00	0.00	0.00	2,194,329.00
					2025	FISICO	1,286.00	0.00	0.00	0.00	0.00	0.00	0.00	0.00	0.00	0.00	0.00	0.00	1,286.00
						COSTEO.S/	2,194,329.00	0.00	0.00	0.00	0.00	0.00	0.00	0.00	0.00	0.00	0.00	0.00	2,194,329.00
					2026	FISICO	1,286.00	0.00	0.00	0.00	0.00	0.00	0.00	0.00	0.00	0.00	0.00	0.00	1,286.00
						COSTEO.S/	2,194,329.00	0.00	0.00	0.00	0.00	0.00	0.00	0.00	0.00	0.00	0.00	0.00	2,194,329.00
AOI00136302376	CONSTRUCCIÓN DEL CERCO PERIMÉTRICO 2189426	150130 - SAN BORJA	M2	Muy Alta	2024	FISICO	0.00	0.00	0.00	0.00	0.00	0.00	0.00	150.00	113.00	0.00	0.00	0.00	263.00
						COSTEO.S/	0.00	0.00	0.00	0.00	0.00	0.00	0.00	0.00	157,681.50	157,681.50	0.00	0.00	315,363.00
					2025	FISICO	0.00	0.00	0.00	0.00	0.00	0.00	0.00	150.00	113.00	0.00	0.00	0.00	263.00
						COSTEO.S/	0.00	0.00	0.00	0.00	0.00	0.00	0.00	0.00	157,681.50	157,681.50	0.00	0.00	315,363.00
					2026	FISICO	0.00	0.00	0.00	0.00	0.00	0.00	0.00	150.00	113.00	0.00	0.00	0.00	263.00
						COSTEO.S/	0.00	0.00	0.00	0.00	0.00	0.00	0.00	0.00	157,681.50	157,681.50	0.00	0.00	315,363.00
AOI00136302378	ELABORACION DE EXPEDIENTE TECNICO - 2347950	150130 - SAN BORJA	RESOLUCION	Muy Alta	2024	FISICO	0.00	0.00	0.00	0.00	0.00	0.00	0.00	1.00	0.00	0.00	0.00	0.00	1.00
						COSTEO.S/	0.00	0.00	0.00	0.00	0.00	0.00	0.00	300,000.00	0.00	0.00	0.00	0.00	300,000.00
					2025	FISICO	0.00	0.00	0.00	0.00	0.00	0.00	0.00	1.00	0.00	0.00	0.00	0.00	1.00
						COSTEO.S/	0.00	0.00	0.00	0.00	0.00	0.00	0.00	300,000.00	0.00	0.00	0.00	0.00	300,000.00
					2026	FISICO	0.00	0.00	0.00	0.00	0.00	0.00	0.00	1.00	0.00	0.00	0.00	0.00	1.00
						COSTEO.S/	0.00	0.00	0.00	0.00	0.00	0.00	0.00	229,392.00	0.00	290,315.49	290,315.49	290,315.49	1,100,338.47
AOI00136302444	ELABORACION DE EXPEDIENTE TECNICO - 2348234	150132 - SAN JUAN DE LURIGANCHO	RESOLUCION	Muy Alta	2024	FISICO	0.00	0.00	0.00	0.00	0.00	0.00	0.00	0.00	0.00	0.00	1.00	0.00	1.00
						COSTEO.S/	0.00	0.00	0.00	0.00	0.00	0.00	0.00	0.00	0.00	0.00	400,000.00	0.00	400,000.00
					2025	FISICO	0.00	0.00	0.00	0.00	0.00	0.00	0.00	0.00	0.00	0.00	1.00	0.00	1.00
						COSTEO.S/	0.00	0.00	0.00	0.00	0.00	0.00	0.00	0.00	0.00	0.00	400,000.00	0.00	400,000.00
					2026	FISICO	0.00	0.00	0.00	0.00	0.00	0.00	0.00	0.00	0.00	0.00	1.00	0.00	1.00
						COSTEO.S/	0.00	0.00	0.00	0.00	0.00	0.00	0.00	0.00	0.00	0.00	400,000.00	0.00	400,000.00
AOI00136302445	ELABORACION DE EXPEDIENTE TECNICO - 2388450	150132 - SAN JUAN DE LURIGANCHO	RESOLUCION	Muy Alta	2024	FISICO	0.00	0.00	0.00	0.00	0.00	0.00	0.00	0.00	0.00	0.00	0.00	1.00	1.00
						COSTEO.S/	0.00	0.00	0.00	0.00	0.00	0.00	0.00	0.00	0.00	0.00	0.00	600,000.00	600,000.00
					2025	FISICO	0.00	0.00	0.00	0.00	0.00	0.00	0.00	0.00	0.00	0.00	0.00	1.00	1.00
						COSTEO.S/	0.00	0.00	0.00	0.00	0.00	0.00	0.00	0.00	0.00	0.00	0.00	600,000.00	600,000.00
					2026	FISICO	0.00	0.00	0.00	0.00	0.00	0.00	0.00	0.00	0.00	0.00	0.00	1.00	1.00
						COSTEO.S/	0.00	0.00	0.00	0.00	0.00	0.00	0.00	0.00	0.00	0.00	0.00	600,000.00	600,000.00
AOI00136302457	INVESTIGACIÓN ARQUEOLÓGICA - 2388450	150132 - SAN JUAN DE LURIGANCHO	M3	Muy Alta	2025	FISICO	0.00	0.00	0.00	504.00	504.00	504.00	504.00	504.00	504.00	504.00	504.00	504.00	4,536.00
						COSTEO.S/	0.00	0.00	0.00	0.00	0.00	0.00	0.00	0.00	0.00	0.00	0.00	0.00	0.00

OEI.13 - FORTALECER LA GESTIÓN INSTITUCIONAL

AEI.13.03 - GESTIÓN INSTITUCIONAL EFECTIVA DEL MINISTERIO DE CULTURA

CODIGO	ACTIVIDAD OPERATIVA	UBIGEO	U.M.	PRIORIDAD	PERIODO MULTIANUAL	PROGRAMACION MENSUAL													TOTAL ANUAL
						META	01	02	03	04	05	06	07	08	09	10	11	12	
AOI00136302158	DIGITALIZACIÓN CON VALOR LEGAL - 2091094	150130 - SAN BORJA	INFORME	Muy Alta	2024	FISICO	1.00	1.00	1.00	1.00	1.00	1.00	1.00	1.00	1.00	1.00	1.00	1.00	12.00
						COSTEO.S/	108,333.33	108,333.33	108,333.33	108,333.33	108,333.33	108,333.33	108,333.33	108,333.33	108,333.33	108,333.33	108,333.33	108,333.33	1,299,999.96
					2025	FISICO	1.00	1.00	1.00	1.00	1.00	1.00	1.00	1.00	1.00	0.00	0.00	0.00	9.00
						COSTEO.S/	108,333.33	108,333.33	108,333.33	108,333.33	108,333.33	108,333.33	108,333.33	108,333.33	108,333.33	108,333.33	108,333.33	108,333.33	1,299,999.96
					2026	FISICO	1.00	1.00	1.00	1.00	1.00	1.00	1.00	1.00	1.00	1.00	1.00	1.00	12.00
						COSTEO.S/	108,333.33	108,333.33	108,333.33	108,333.33	108,333.33	108,333.33	108,333.33	108,333.33	108,333.33	108,333.33	108,333.33	108,333.33	1,299,999.96
AOI00136302379	ELABORACION DE EXPEDIENTE TECNICO - 2539655	150130 - SAN BORJA	INFORME	Muy Alta	2024	FISICO	0.00	0.00	0.00	0.00	0.00	0.00	0.00	0.00	0.00	0.00	1.00	0.00	1.00
						COSTEO.S/	0.00	0.00	0.00	0.00	0.00	0.00	0.00	0.00	0.00	0.00	300,000.00	0.00	300,000.00
					2025	FISICO	0.00	0.00	0.00	0.00	0.00	0.00	0.00	0.00	0.00	0.00	1.00	0.00	1.00
						COSTEO.S/	0.00	0.00	0.00	0.00	0.00	0.00	0.00	0.00	0.00	0.00	300,000.00	0.00	300,000.00
					2026	FISICO	0.00	0.00	0.00	0.00	0.00	0.00	0.00	0.00	0.00	0.00	1.00	0.00	1.00

						COSTEO.S/	0.00	0.00	0.00	0.00	0.00	0.00	0.00	0.00	0.00	0.00	300,000.00	0.00	300,000.00
AOI00136302446	ELABORACION DE EXPEDIENTE TECNICO - 2550110	150130 - SAN BORJA	RESOLUCION	Muy Alta	2024	FISICO	0.00	0.00	1.00	0.00	0.00	0.00	0.00	0.00	0.00	0.00	0.00	0.00	1.00
						COSTEO.S/	0.00	0.00	60,737.00	0.00	0.00	0.00	0.00	0.00	0.00	0.00	0.00	0.00	60,737.00
					2025	FISICO	0.00	0.00	1.00	0.00	0.00	0.00	0.00	0.00	0.00	0.00	0.00	0.00	1.00
						COSTEO.S/	0.00	0.00	60,737.00	0.00	0.00	0.00	0.00	0.00	0.00	0.00	0.00	215,346.47	276,083.47
					2026	FISICO	0.00	0.00	1.00	0.00	0.00	0.00	0.00	0.00	0.00	0.00	0.00	0.00	1.00
						COSTEO.S/	0.00	0.00	60,737.00	0.00	0.00	0.00	0.00	0.00	0.00	0.00	0.00	0.00	60,737.00
AOI00136302447	ADQUISICIÓN DE LUMINARIA - 2550110	150130 - SAN BORJA	UNIDAD	Muy Alta	2024	FISICO	0.00	0.00	0.00	0.00	0.00	0.00	0.00	0.00	0.00	1.00	0.00	0.00	1.00
						COSTEO.S/	0.00	0.00	0.00	0.00	0.00	0.00	0.00	0.00	0.00	0.00	2,121,314.40	161.47	2,121,475.87
					2025	FISICO	0.00	0.00	0.00	0.00	0.00	0.00	0.00	0.00	0.00	1.00	0.00	0.00	1.00
						COSTEO.S/	0.00	0.00	0.00	0.00	0.00	0.00	0.00	0.00	0.00	0.00	2,121,314.40	0.00	2,121,314.40
					2026	FISICO	0.00	0.00	0.00	0.00	0.00	0.00	0.00	0.00	0.00	1.00	0.00	0.00	1.00
						COSTEO.S/	0.00	0.00	0.00	0.00	0.00	0.00	0.00	0.00	0.00	0.00	2,121,314.40	0.00	2,121,314.40

CENTRO DE COSTO: 04.01 - OFICINA GENERAL DE RECURSOS HUMANOS

OEI.13 - FORTALECER LA GESTIÓN INSTITUCIONAL

AEI.13.03 - GESTIÓN INSTITUCIONAL EFECTIVA DEL MINISTERIO DE CULTURA

CODIGO	ACTIVIDAD OPERATIVA	UBIGEO	U.M.	PRIORIDAD	PERIODO MULTIANUAL	PROGRAMACION MENSUAL													TOTAL ANUAL
						META	01	02	03	04	05	06	07	08	09	10	11	12	
AOI00136301856	ELABORACIÓN DE LAS PLANILLAS DE PAGO DE PENSIONISTAS BAJO EL D.L. 20530 Y PENSIONES DE GRACIA N° 27747	150130 - SAN BORJA	PLANILLA	Muy Alta	2024	FISICO	2.00	2.00	2.00	2.00	2.00	2.00	2.00	2.00	2.00	2.00	2.00	2.00	24.00
						COSTEO.S/	626,606.00	492,273.00	527,163.00	492,273.00	492,273.00	527,163.00	626,606.00	492,273.00	527,163.00	492,273.00	492,273.00	661,496.00	6,449,835.00
					2025	FISICO	2.00	2.00	2.00	2.00	2.00	2.00	2.00	2.00	2.00	2.00	2.00	2.00	24.00
						COSTEO.S/	626,606.00	492,273.00	527,163.00	492,273.00	492,273.00	527,163.00	626,606.00	492,273.00	527,163.00	492,273.00	492,273.00	661,496.00	6,449,835.00
					2026	FISICO	2.00	2.00	2.00	2.00	2.00	2.00	2.00	2.00	2.00	2.00	2.00	2.00	24.00
						COSTEO.S/	626,606.00	492,273.00	527,163.00	492,273.00	492,273.00	527,163.00	626,606.00	492,273.00	527,163.00	492,273.00	492,273.00	661,496.00	6,449,835.00
AOI00136302030	FORTALECIMIENTO DE LAS COMPETENCIAS PERSONALES Y PROFESIONALES DE LOS TRABAJADORES	150130 - SAN BORJA	ACTIVIDAD EFECTUADA	Muy Alta	2024	FISICO	0.00	2.00	2.00	2.00	1.00	2.00	1.00	2.00	1.00	2.00	1.00	0.00	16.00
						COSTEO.S/	0.00	6,000.00	12,000.00	13,000.00	6,000.00	12,000.00	7,000.00	14,000.00	7,000.00	15,000.00	8,000.00	0.00	100,000.00
					2025	FISICO	0.00	2.00	2.00	2.00	1.00	2.00	1.00	2.00	1.00	2.00	1.00	0.00	16.00
						COSTEO.S/	0.00	6,000.00	12,000.00	13,000.00	6,000.00	12,000.00	7,000.00	14,000.00	7,000.00	15,000.00	8,000.00	0.00	100,000.00
					2026	FISICO	0.00	2.00	2.00	2.00	1.00	2.00	1.00	2.00	1.00	2.00	1.00	0.00	16.00
						COSTEO.S/	0.00	6,000.00	12,000.00	13,000.00	6,000.00	12,000.00	7,000.00	20.00	7,000.00	15,000.00	8,000.00	0.00	86,020.00
AOI00136302031	GESTION DE RELACIONES HUMANAS Y SOCIALES	150130 - SAN BORJA	ACTIVIDAD EFECTUADA	Muy Alta	2024	FISICO	9.00	11.00	8.00	9.00	9.00	8.00	8.00	9.00	8.00	9.00	7.00	10.00	105.00
						COSTEO.S/	345,690.00	82,953.56	16,062.00	36,536.00	26,062.00	16,062.00	273,691.00	33,562.00	16,062.00	40,062.00	16,062.00	16,061.00	918,865.56
					2025	FISICO	9.00	11.00	8.00	9.00	9.00	8.00	8.00	9.00	8.00	9.00	7.00	10.00	105.00
						COSTEO.S/	345,690.00	82,953.56	16,062.00	36,536.00	26,062.00	16,062.00	273,691.00	33,562.00	16,062.00	40,062.00	16,062.00	16,061.00	918,865.56
					2026	FISICO	9.00	11.00	8.00	9.00	9.00	8.00	8.00	9.00	8.00	9.00	7.00	10.00	105.00
						COSTEO.S/	345,690.00	82,953.56	16,062.00	36,536.00	26,062.00	16,062.00	273,691.00	33,562.00	16,062.00	40,062.00	16,062.00	16,061.00	918,865.56
AOI00136302032	DESARROLLO DE ACCIONES EN CUMPLIMIENTO DE LA NORMATIVA EN MATERIA DE RECURSOS HUMANOS EN EL MINISTERIO DE CULTURA	150130 - SAN BORJA	ACCION	Muy Alta	2024	FISICO	0.00	0.00	4.00	0.00	0.00	4.00	0.00	0.00	4.00	0.00	0.00	4.00	16.00
						COSTEO.S/	10,000.00	10,000.00	10,000.00	8,000.00	8,000.00	8,000.00	3,000.00	0.00	0.00	0.00	0.00	0.00	57,000.00
					2025	FISICO	0.00	0.00	4.00	0.00	0.00	4.00	0.00	0.00	4.00	0.00	0.00	4.00	16.00
						COSTEO.S/	10,000.00	10,000.00	10,000.00	8,000.00	8,000.00	8,000.00	3,000.00	0.00	0.00	0.00	0.00	0.00	57,000.00
					2026	FISICO	0.00	0.00	4.00	0.00	0.00	4.00	0.00	0.00	4.00	0.00	0.00	4.00	16.00
						COSTEO.S/	10,000.00	10,000.00	10,000.00	8,000.00	8,000.00	8,000.00	3,000.00	0.00	0.00	0.00	0.00	0.00	57,000.00
AOI00136302033	GESTIÓN DEL EMPLEO Y DE LA COMPENSACIÓN	150130 - SAN BORJA	INFORME	Muy Alta	2024	FISICO	10.00	10.00	13.00	10.00	10.00	13.00	10.00	10.00	13.00	10.00	10.00	13.00	132.00
						COSTEO.S/	381,445.00	382,108.10	390,480.10	393,108.10	384,531.10	390,480.10	401,168.10	382,108.10	390,480.10	382,108.10	384,531.10	111,428.00	4,373,976.00
					2025	FISICO	10.00	10.00	13.00	10.00	10.00	13.00	10.00	10.00	13.00	10.00	10.00	13.00	132.00
						COSTEO.S/	381,445.00	382,108.10	390,480.10	393,108.10	384,531.10	390,480.10	401,168.10	382,108.10	390,480.10	382,108.10	384,531.10	111,428.00	4,373,976.00

					2026	FISICO	10.00	10.00	13.00	10.00	10.00	13.00	10.00	10.00	13.00	10.00	10.00	13.00	132.00
						COSTEO.S/	381,445.00	382,108.10	390,480.10	393,108.10	384,531.10	390,480.10	401,168.10	382,108.10	390,480.10	382,108.10	384,531.10	111,428.00	4,373,976.00
AOI00136302034	DESARROLLO DEL PROGRAMA SOY CULTURA VOLUNTARIADO	150130 - SAN BORJA	PERSONA	Muy Alta	2024	FISICO	0.00	0.00	50.00	0.00	0.00	0.00	0.00	50.00	0.00	0.00	0.00	0.00	100.00
						COSTEO.S/	0.00	0.00	1,503.44	0.00	0.00	0.00	0.00	0.00	0.00	0.00	0.00	0.00	1,503.44
					2025	FISICO	0.00	0.00	50.00	0.00	0.00	0.00	0.00	50.00	0.00	0.00	0.00	0.00	100.00
						COSTEO.S/	0.00	0.00	1,503.44	0.00	0.00	0.00	0.00	0.00	0.00	0.00	0.00	0.00	1,503.44
					2026	FISICO	0.00	0.00	50.00	0.00	0.00	0.00	0.00	50.00	0.00	0.00	0.00	0.00	100.00
						COSTEO.S/	0.00	0.00	1,503.44	0.00	0.00	0.00	0.00	0.00	0.00	0.00	0.00	0.00	1,503.44
AOI00136302035	GESTION DEL RENDIMIENTO Y DESEMPEÑO DE LOS TRABAJADORES	150130 - SAN BORJA	ACTIVIDAD EFECTUADA	Alta	2024	FISICO	0.00	1.00	0.00	1.00	0.00	0.00	0.00	0.00	0.00	0.00	1.00	0.00	3.00
						COSTEO.S/	0.00	0.00	3,000.00	0.00	0.00	0.00	0.00	0.00	0.00	0.00	0.00	0.00	3,000.00
					2025	FISICO	0.00	1.00	0.00	1.00	0.00	0.00	0.00	0.00	0.00	0.00	1.00	0.00	3.00
						COSTEO.S/	0.00	0.00	3,000.00	0.00	0.00	0.00	0.00	0.00	0.00	0.00	0.00	0.00	3,000.00
					2026	FISICO	0.00	1.00	0.00	1.00	0.00	0.00	0.00	0.00	0.00	0.00	1.00	0.00	3.00
						COSTEO.S/	0.00	0.00	3,000.00	0.00	0.00	0.00	0.00	0.00	0.00	0.00	0.00	0.00	3,000.00

CENTRO DE COSTO: 05.01 - OFICINA GENERAL DE ESTADÍSTICA Y TECNOLOGÍAS DE LA INFORMACIÓN Y COMUNICACIONES

OEI.13 - FORTALECER LA GESTIÓN INSTITUCIONAL

AEI.13.01 - GOBIERNO DIGITAL DE CALIDAD IMPLEMENTADO EN LA ENTIDAD

CODIGO	ACTIVIDAD OPERATIVA	UBIGEO	U.M.	PRIORIDAD	PERIODO MULTIANUAL	PROGRAMACION MENSUAL													TOTAL ANUAL
						META	01	02	03	04	05	06	07	08	09	10	11	12	
AOI00136301156	GESTIÓN DE PROYECTOS DE ESTADÍSTICA Y GOBIERNO DIGITAL DE LA OFICINA GENERAL DE ESTADISTICA Y TECNOLOGIAS DE LA INFORMACION Y COMUNICACIONES	150130 - SAN BORJA	INFORME	Muy Alta	2024	FISICO	2.00	2.00	3.00	2.00	2.00	3.00	2.00	2.00	3.00	2.00	2.00	3.00	28.00
						COSTEO.S/	35,884.67	35,884.67	37,280.67	35,884.67	35,884.67	35,884.67	37,084.67	35,884.67	35,884.67	35,884.67	33,302.38	4,791.92	399,537.00
					2025	FISICO	2.00	2.00	3.00	2.00	2.00	3.00	2.00	2.00	3.00	2.00	2.00	3.00	28.00
						COSTEO.S/	35,884.67	35,884.67	37,280.67	35,884.67	35,884.67	35,884.67	37,084.67	35,884.67	35,884.67	35,884.67	33,302.38	4,791.92	399,537.00
					2026	FISICO	2.00	2.00	3.00	2.00	2.00	3.00	2.00	2.00	3.00	2.00	2.00	3.00	28.00
						COSTEO.S/	35,884.67	35,884.67	37,280.67	35,884.67	35,884.67	35,884.67	37,084.67	35,884.67	35,884.67	35,884.67	33,302.38	4,791.92	399,537.00
AOI00136301157	ELABORACIÓN DE LA DOCUMENTACIÓN REGULATORIA DE GOBIERNO DIGITAL	150130 - SAN BORJA	INFORME	Muy Alta	2024	FISICO	1.00	1.00	1.00	1.00	1.00	3.00	1.00	1.00	1.00	1.00	1.00	3.00	16.00
						COSTEO.S/	0.00	31,500.00	6,500.00	6,000.00	6,000.00	0.00	0.00	0.00	0.00	0.00	0.00	34,876.00	84,876.00
					2025	FISICO	1.00	1.00	1.00	1.00	1.00	3.00	1.00	1.00	1.00	1.00	1.00	3.00	16.00
						COSTEO.S/	0.00	31,500.00	6,500.00	6,000.00	6,000.00	0.00	0.00	0.00	0.00	0.00	0.00	34,876.00	84,876.00
					2026	FISICO	1.00	1.00	1.00	1.00	1.00	3.00	1.00	1.00	1.00	1.00	1.00	3.00	16.00
						COSTEO.S/	0.00	31,500.00	6,500.00	6,000.00	6,000.00	0.00	0.00	0.00	0.00	0.00	0.00	34,876.00	84,876.00

CENTRO DE COSTO: 05.02 - OFICINA DE ESTADÍSTICA

OEI.13 - FORTALECER LA GESTIÓN INSTITUCIONAL

AEI.13.01 - GOBIERNO DIGITAL DE CALIDAD IMPLEMENTADO EN LA ENTIDAD

CODIGO	ACTIVIDAD OPERATIVA	UBIGEO	U.M.	PRIORIDAD	PERIODO MULTIANUAL	PROGRAMACION MENSUAL													TOTAL ANUAL
						META	01	02	03	04	05	06	07	08	09	10	11	12	
AOI00136301181	GESTIÓN DE PROYECTOS DE ESTADÍSTICA Y GOBIERNO DIGITAL DE LA OFICINA DE ESTADISTICA	150130 - SAN BORJA	INFORME	Muy Alta	2024	FISICO	1.00	1.00	1.00	1.00	1.00	1.00	1.00	1.00	1.00	1.00	1.00	1.00	12.00
						COSTEO.S/	4,264.73	4,264.73	4,264.73	4,264.73	4,264.73	4,264.73	4,564.73	4,264.73	4,264.73	4,264.73	4,264.73	4,564.79	51,776.82
					2025	FISICO	1.00	1.00	1.00	1.00	1.00	1.00	1.00	1.00	1.00	1.00	1.00	1.00	12.00
						COSTEO.S/	4,264.73	4,264.73	4,264.73	4,264.73	4,264.73	4,264.73	4,564.73	4,264.73	4,264.73	4,264.73	4,264.73	4,564.79	51,776.82
					2026	FISICO	1.00	1.00	1.00	1.00	1.00	1.00	1.00	1.00	1.00	1.00	1.00	1.00	12.00
						COSTEO.S/	4,264.73	4,264.73	4,264.73	4,264.73	4,264.73	4,264.73	4,564.73	4,264.73	4,264.73	4,264.73	4,264.73	4,564.79	51,776.82
AOI00136301182	MANTENIMIENTO DE SISTEMAS ESTADISTICOS Y GEOGRAFICOS	150130 - SAN BORJA	REPORTE	Muy Alta	2024	FISICO	3.00	3.00	3.00	3.00	3.00	3.00	3.00	3.00	3.00	3.00	3.00	3.00	36.00
						COSTEO.S/	6,764.73	6,764.73	6,764.73	6,764.73	6,764.73	6,764.73	7,064.73	6,764.73	6,764.73	6,764.73	6,764.73	7,064.73	81,776.76
					2025	FISICO	3.00	3.00	3.00	3.00	3.00	3.00	3.00	3.00	3.00	3.00	3.00	3.00	36.00
						COSTEO.S/	6,764.73	6,764.73	6,764.73	6,764.73	6,764.73	6,764.73	7,064.73	6,764.73	6,764.73	6,764.73	6,764.73	7,064.73	81,776.76

					2026	FISICO	3.00	3.00	3.00	3.00	3.00	3.00	3.00	3.00	3.00	3.00	3.00	3.00	36.00
						COSTEO.S/	6,764.73	6,764.73	6,764.73	6,764.73	6,764.73	6,764.73	7,064.73	6,764.73	6,764.73	6,764.73	6,764.73	7,064.73	81,776.76
AOI00136301187	IMPLEMENTACION DE SOLUCIONES ESTADISTICAS DE CARA AL CIUDADANO	150130 - SAN BORJA	INFORME	Muy Alta	2024	FISICO	0.00	0.00	2.00	0.00	0.00	2.00	0.00	0.00	2.00	0.00	0.00	2.00	8.00
						COSTEO.S/	4,264.73	12,264.73	4,264.73	4,264.73	6,264.73	4,264.73	4,564.73	4,264.73	4,264.73	4,264.73	4,264.73	4,565.63	61,777.66
					2025	FISICO	0.00	0.00	2.00	0.00	0.00	2.00	0.00	0.00	2.00	0.00	0.00	2.00	8.00
						COSTEO.S/	4,264.73	12,264.73	4,264.73	4,264.73	6,264.73	4,264.73	4,564.73	4,264.73	4,264.73	4,264.73	4,264.73	4,565.63	61,777.66
					2026	FISICO	0.00	0.00	2.00	0.00	0.00	2.00	0.00	0.00	2.00	0.00	0.00	2.00	8.00
						COSTEO.S/	4,264.73	12,264.73	4,264.73	4,264.73	6,264.73	4,264.73	4,564.73	4,264.73	4,264.73	4,264.73	4,264.73	4,565.63	61,777.66
AOI00136301191	IMPLEMENTACION DE SOLUCIONES ESTADISTICAS DE GESTION INTERNA	150130 - SAN BORJA	INFORME	Muy Alta	2024	FISICO	0.00	0.00	1.00	0.00	0.00	1.00	0.00	0.00	1.00	0.00	0.00	1.00	4.00
						COSTEO.S/	7,264.73	7,264.73	7,264.73	7,264.73	7,264.73	7,264.73	7,564.73	7,264.73	7,264.73	7,264.73	7,264.73	7,564.73	87,776.76
					2025	FISICO	0.00	0.00	1.00	0.00	0.00	1.00	0.00	0.00	1.00	0.00	0.00	1.00	4.00
						COSTEO.S/	7,264.73	7,264.73	7,264.73	7,264.73	7,264.73	7,264.73	7,564.73	7,264.73	7,264.73	7,264.73	7,264.73	7,564.73	87,776.76
					2026	FISICO	0.00	0.00	1.00	0.00	0.00	1.00	0.00	0.00	1.00	0.00	0.00	1.00	4.00
						COSTEO.S/	7,264.73	7,264.73	7,264.73	7,264.73	7,264.73	7,264.73	7,564.73	7,264.73	7,264.73	7,264.73	7,264.73	7,564.73	87,776.76

CENTRO DE COSTO: 05.03 - OFICINA DE DESARROLLO TECNOLÓGICO

OEI.13 - FORTALECER LA GESTIÓN INSTITUCIONAL

AEI.13.01 - GOBIERNO DIGITAL DE CALIDAD IMPLEMENTADO EN LA ENTIDAD

CODIGO	ACTIVIDAD OPERATIVA	UBIGEO	U.M.	PRIORIDAD	PERIODO MULTIANUAL	PROGRAMACION MENSUAL													TOTAL ANUAL
						META	01	02	03	04	05	06	07	08	09	10	11	12	
AOI00136301203	GESTIÓN DE PROYECTOS DE ESTADÍSTICA Y GOBIERNO DIGITAL DE LA OFICINA DE DESARROLLO TECNOLOGICO	150130 - SAN BORJA	INFORME	Muy Alta	2024	FISICO	2.00	2.00	2.00	2.00	2.00	2.00	2.00	2.00	2.00	2.00	2.00	2.00	24.00
						COSTEO.S/	11,180.38	11,180.38	11,180.38	11,180.38	11,180.38	11,180.38	12,080.38	11,180.38	11,180.38	11,180.38	11,180.38	12,080.38	135,964.56
					2025	FISICO	2.00	2.00	2.00	2.00	2.00	2.00	2.00	2.00	2.00	2.00	2.00	2.00	24.00
						COSTEO.S/	11,180.38	11,180.38	11,180.38	11,180.38	11,180.38	11,180.38	12,080.38	11,180.38	11,180.38	11,180.38	11,180.38	12,080.38	135,964.56
					2026	FISICO	2.00	2.00	2.00	2.00	2.00	2.00	2.00	2.00	2.00	2.00	2.00	2.00	24.00
						COSTEO.S/	11,180.38	11,180.38	11,180.38	11,180.38	11,180.38	11,180.38	12,080.38	11,180.38	11,180.38	11,180.38	11,180.38	12,080.38	135,964.56
AOI00136301204	IMPLEMENTACION DE SISTEMAS DE GESTION INTERNA	150130 - SAN BORJA	SISTEMA	Muy Alta	2024	FISICO	0.00	0.00	3.00	0.00	0.00	2.00	0.00	0.00	2.00	0.00	0.00	2.00	9.00
						COSTEO.S/	18,781.34	18,781.34	18,781.34	18,781.34	18,781.34	18,781.34	19,681.34	18,781.34	18,781.34	18,781.34	18,781.34	19,681.34	227,176.08
					2025	FISICO	0.00	0.00	3.00	0.00	0.00	2.00	0.00	0.00	2.00	0.00	0.00	2.00	9.00
						COSTEO.S/	18,781.34	18,781.34	18,781.34	18,781.34	18,781.34	18,781.34	19,681.34	18,781.34	18,781.34	18,781.34	18,781.34	19,681.34	227,176.08
					2026	FISICO	0.00	0.00	3.00	0.00	0.00	2.00	0.00	0.00	2.00	0.00	0.00	2.00	9.00
						COSTEO.S/	18,781.34	18,781.34	18,781.34	18,781.34	18,781.34	18,781.34	19,681.34	18,781.34	18,781.34	18,781.34	18,781.34	19,681.34	227,176.08
AOI00136301206	MANTENIMIENTO DE LOS SISTEMAS Y SITIOS WEB	150130 - SAN BORJA	MANTENIMIENTO	Muy Alta	2024	FISICO	80.00	80.00	80.00	80.00	80.00	80.00	80.00	80.00	80.00	80.00	80.00	80.00	960.00
						COSTEO.S/	9,180.38	9,180.38	9,180.38	14,180.38	9,180.38	39,180.38	9,480.38	9,180.38	14,180.38	9,180.38	9,180.38	9,480.38	150,764.56
					2025	FISICO	80.00	80.00	80.00	80.00	80.00	80.00	80.00	80.00	80.00	80.00	80.00	80.00	960.00
						COSTEO.S/	9,180.38	9,180.38	9,180.38	14,180.38	9,180.38	39,180.38	9,480.38	9,180.38	14,180.38	9,180.38	9,180.38	9,480.38	150,764.56
					2026	FISICO	80.00	80.00	80.00	80.00	80.00	80.00	80.00	80.00	80.00	80.00	80.00	80.00	960.00
						COSTEO.S/	9,180.38	9,180.38	9,180.38	14,180.38	9,180.38	39,180.38	9,480.38	9,180.38	14,180.38	9,180.38	9,180.38	9,480.38	150,764.56
AOI00136301207	IMPLEMENTACION DE SISTEMAS DE CARA AL CIUDADANO	150130 - SAN BORJA	SISTEMA	Muy Alta	2024	FISICO	0.00	0.00	3.00	0.00	0.00	5.00	0.00	0.00	3.00	0.00	0.00	5.00	16.00
						COSTEO.S/	30,122.84	30,122.84	30,122.84	30,122.84	30,122.84	30,122.84	31,622.84	30,122.84	30,122.84	30,122.84	30,122.84	31,622.76	364,474.00
					2025	FISICO	0.00	0.00	3.00	0.00	0.00	5.00	0.00	0.00	3.00	0.00	0.00	5.00	16.00
						COSTEO.S/	30,122.84	30,122.84	30,122.84	30,122.84	30,122.84	30,122.84	31,622.84	30,122.84	30,122.84	30,122.84	30,122.84	31,622.76	364,474.00
					2026	FISICO	0.00	0.00	3.00	0.00	0.00	5.00	0.00	0.00	3.00	0.00	0.00	5.00	16.00
						COSTEO.S/	30,122.84	30,122.84	30,122.84	30,122.84	30,122.84	30,122.84	31,622.84	30,122.84	30,122.84	30,122.84	30,122.84	31,622.76	364,474.00
AOI00136301208	IMPLEMENTACION DE SISTEMAS DE INNOVACION TECNOLOGICA	150130 - SAN BORJA	SISTEMA	Muy Alta	2024	FISICO	0.00	0.00	2.00	0.00	0.00	2.00	0.00	0.00	2.00	0.00	0.00	2.00	8.00
						COSTEO.S/	14,081.90	14,081.90	14,081.90	14,081.90	14,081.90	14,081.90	14,681.90	14,081.90	14,081.90	14,081.90	14,081.90	14,681.90	170,182.80
					2025	FISICO	0.00	0.00	2.00	0.00	0.00	2.00	0.00	0.00	2.00	0.00	0.00	2.00	8.00

					2026	COSTEO.S/	14,081.90	14,081.90	14,081.90	14,081.90	14,081.90	14,081.90	14,681.90	14,081.90	14,081.90	14,081.90	14,081.90	14,681.90	170,182.80
						FISICO	0.00	0.00	2.00	0.00	0.00	2.00	0.00	0.00	2.00	0.00	0.00	2.00	8.00
						COSTEO.S/	14,081.90	14,081.90	14,081.90	14,081.90	14,081.90	14,081.90	14,681.90	14,081.90	14,081.90	14,081.90	14,081.90	14,681.90	170,182.80

CENTRO DE COSTO: 05.04 - OFICINA DE INFORMÁTICA Y TELECOMUNICACIONES

OEI.13 - FORTALECER LA GESTIÓN INSTITUCIONAL

AEI.13.01 - GOBIERNO DIGITAL DE CALIDAD IMPLEMENTADO EN LA ENTIDAD

CODIGO	ACTIVIDAD OPERATIVA	UBIGEO	U.M.	PRIORIDAD	PERIODO MULTIANUAL	PROGRAMACION MENSUAL													TOTAL ANUAL
						META	01	02	03	04	05	06	07	08	09	10	11	12	
AOI00136301215	GESTIÓN DE PROYECTOS DE ESTADÍSTICA Y GOBIERNO DIGITAL DE LA OFICINA DE INFORMATICA Y TELECOMUNICACIONES	150130 - SAN BORJA	INFORME	Muy Alta	2024	FISICO	3.00	3.00	3.00	3.00	3.00	3.00	3.00	3.00	3.00	3.00	3.00	3.00	36.00
						COSTEO.S/	22,301.92	22,301.92	22,301.92	22,301.92	22,301.92	22,301.92	24,701.92	22,301.92	22,301.92	22,301.92	22,301.92	24,701.92	272,423.04
					2025	FISICO	3.00	3.00	3.00	3.00	3.00	3.00	3.00	3.00	3.00	3.00	3.00	3.00	36.00
						COSTEO.S/	22,301.92	22,301.92	22,301.92	22,301.92	22,301.92	22,301.92	24,701.92	22,301.92	22,301.92	22,301.92	22,301.92	24,701.92	272,423.04
					2026	FISICO	3.00	3.00	3.00	3.00	3.00	3.00	3.00	3.00	3.00	3.00	3.00	3.00	36.00
						COSTEO.S/	22,301.92	22,301.92	22,301.92	22,301.92	22,301.92	22,301.92	24,701.92	22,301.92	22,301.92	22,301.92	22,301.92	24,701.92	272,423.04
AOI00136301216	IMPLEMENTACION DE PROYECTOS DE INFRAESTRUCTURA TECNOLOGICA DE GESTION INTERNA	150130 - SAN BORJA	INFORME	Muy Alta	2024	FISICO	0.00	0.00	3.00	0.00	0.00	2.00	0.00	0.00	1.00	0.00	0.00	2.00	8.00
						COSTEO.S/	0.00	7,145.91	0.00	0.00	0.00	0.00	0.00	0.00	0.00	0.00	0.00	0.00	7,145.91
					2025	FISICO	0.00	0.00	3.00	0.00	0.00	2.00	0.00	0.00	1.00	0.00	0.00	2.00	8.00
						COSTEO.S/	0.00	7,145.91	0.00	0.00	0.00	0.00	0.00	0.00	0.00	0.00	0.00	0.00	7,145.91
					2026	FISICO	0.00	0.00	3.00	0.00	0.00	2.00	0.00	0.00	1.00	0.00	0.00	2.00	8.00
						COSTEO.S/	0.00	7,145.91	0.00	0.00	0.00	0.00	0.00	0.00	0.00	0.00	0.00	0.00	7,145.91
AOI00136301217	MANTENIMIENTO DE LA INFRAESTRUCTURA TECNOLOGICA	150130 - SAN BORJA	REPORTE	Muy Alta	2024	FISICO	19.00	19.00	19.00	19.00	19.00	19.00	19.00	19.00	19.00	19.00	19.00	19.00	228.00
						COSTEO.S/	168,446.66	589,852.49	772,501.66	278,546.66	263,546.67	179,839.67	198,202.67	173,946.67	299,746.66	173,946.66	191,894.66	150,011.78	3,440,482.91
					2025	FISICO	19.00	19.00	19.00	19.00	19.00	19.00	19.00	19.00	19.00	19.00	19.00	19.00	228.00
						COSTEO.S/	168,446.66	589,852.49	772,501.66	278,546.66	263,546.67	179,839.67	198,202.67	173,946.67	299,746.66	173,946.66	191,894.66	150,011.78	3,440,482.91
					2026	FISICO	19.00	19.00	19.00	19.00	19.00	19.00	19.00	19.00	19.00	19.00	19.00	19.00	228.00
						COSTEO.S/	168,446.66	589,852.49	772,501.66	278,546.66	263,546.67	179,839.67	198,202.67	173,946.67	299,746.66	173,946.66	191,894.66	150,011.78	3,440,482.91
AOI00136301218	DESARROLLO DE ACCIONES DE CAPACITACION Y FORTALECIMIENTO	150130 - SAN BORJA	REPORTE	Muy Alta	2024	FISICO	0.00	0.00	1.00	0.00	0.00	1.00	0.00	0.00	1.00	0.00	0.00	1.00	4.00
						COSTEO.S/	4,200.48	4,200.48	4,200.48	4,200.48	4,200.48	4,200.48	4,500.48	4,200.48	4,200.48	4,200.48	4,200.48	4,500.48	51,005.76
					2025	FISICO	0.00	0.00	1.00	0.00	0.00	1.00	0.00	0.00	1.00	0.00	0.00	1.00	4.00
						COSTEO.S/	4,200.48	4,200.48	4,200.48	4,200.48	4,200.48	4,200.48	4,500.48	4,200.48	4,200.48	4,200.48	4,200.48	4,500.48	51,005.76
					2026	FISICO	0.00	0.00	1.00	0.00	0.00	1.00	0.00	0.00	1.00	0.00	0.00	1.00	4.00
						COSTEO.S/	4,200.48	4,200.48	4,200.48	4,200.48	4,200.48	4,200.48	4,500.48	4,200.48	4,200.48	4,200.48	4,200.48	4,500.48	51,005.76

CENTRO DE COSTO: 06.01 - OFICINA GENERAL DE ASESORÍA JURÍDICA

OEI.13 - FORTALECER LA GESTIÓN INSTITUCIONAL

AEI.13.03 - GESTIÓN INSTITUCIONAL EFECTIVA DEL MINISTERIO DE CULTURA

CODIGO	ACTIVIDAD OPERATIVA	UBIGEO	U.M.	PRIORIDAD	PERIODO MULTIANUAL	PROGRAMACION MENSUAL													TOTAL ANUAL
						META	01	02	03	04	05	06	07	08	09	10	11	12	
AOI00136301155	ELABORACIÓN DE PROYECTOS DE RESOLUCIONES A SER EXPEDIDAS POR ALTA DIRECCIÓN DEL MINISTERIO DE CULTURA	150130 - SAN BORJA	DOCUMENTO	Muy Alta	2024	FISICO	50.00	50.00	50.00	50.00	50.00	50.00	50.00	50.00	50.00	50.00	50.00	50.00	600.00
						COSTEO.S/	59,895.00	59,895.00	59,895.00	49,895.00	49,895.00	49,895.00	51,395.00	49,895.00	49,895.00	49,895.00	49,895.00	51,399.00	631,744.00
					2025	FISICO	50.00	50.00	50.00	50.00	50.00	50.00	50.00	50.00	50.00	50.00	50.00	50.00	600.00
						COSTEO.S/	59,895.00	59,895.00	59,895.00	49,895.00	49,895.00	49,895.00	51,395.00	49,895.00	49,895.00	49,895.00	49,895.00	51,399.00	631,744.00
					2026	FISICO	50.00	50.00	50.00	50.00	50.00	50.00	50.00	50.00	50.00	50.00	50.00	50.00	600.00
						COSTEO.S/	59,895.00	59,895.00	59,895.00	49,895.00	49,895.00	49,895.00	51,395.00	49,895.00	49,895.00	49,895.00	49,895.00	51,399.00	631,744.00
AOI00136301291	EMISIÓN DE OPINIONES LEGALES EN EL MARCO DE LAS FUNCIONES DE LA	150130 - SAN BORJA	DOCUMENTO	Muy Alta	2024	FISICO	40.00	40.00	40.00	40.00	40.00	40.00	40.00	40.00	40.00	40.00	40.00	40.00	480.00
						COSTEO.S/	49,895.00	49,895.00	49,895.00	49,895.00	49,895.00	49,895.00	51,395.00	49,895.00	49,895.00	49,895.00	49,895.00	51,395.00	601,740.00
					2025	FISICO	40.00	40.00	40.00	40.00	40.00	40.00	40.00	40.00	40.00	40.00	40.00	40.00	480.00

	OFICINA GENERAL DE ASESORÍA JURÍDICA				2026	COSTEO.S/	49,895.00	49,895.00	49,895.00	49,895.00	49,895.00	49,895.00	51,395.00	49,895.00	49,895.00	49,895.00	49,895.00	51,395.00	601,740.00
						FISICO	40.00	40.00	40.00	40.00	40.00	40.00	40.00	40.00	40.00	40.00	40.00	40.00	480.00
						COSTEO.S/	49,895.00	49,895.00	49,895.00	49,895.00	49,895.00	49,895.00	51,395.00	49,895.00	49,895.00	49,895.00	49,895.00	51,395.00	601,740.00
AOI00136301292	EVALUACIÓN DE CONVENIOS Y CONTRATOS QUE CELEBRA ALTA DIRECCION DEL MINISTERIO DE CULTURA	150130 - SAN BORJA	DOCUMENTO	Muy Alta	2024	FISICO	1.00	1.00	1.00	1.00	1.00	1.00	1.00	1.00	1.00	1.00	1.00	1.00	12.00
						COSTEO.S/	39,916.00	39,916.00	39,916.00	39,916.00	39,916.00	39,916.00	41,116.00	39,916.00	39,916.00	39,916.00	39,916.00	41,116.00	481,392.00
					2025	FISICO	1.00	1.00	1.00	1.00	1.00	1.00	1.00	1.00	1.00	1.00	1.00	1.00	12.00
						COSTEO.S/	39,916.00	39,916.00	39,916.00	39,916.00	39,916.00	39,916.00	41,116.00	39,916.00	39,916.00	39,916.00	39,916.00	41,116.00	481,392.00
					2026	FISICO	1.00	1.00	1.00	1.00	1.00	1.00	1.00	1.00	1.00	1.00	1.00	1.00	12.00
						COSTEO.S/	39,916.00	39,916.00	39,916.00	39,916.00	39,916.00	39,916.00	41,116.00	39,916.00	39,916.00	39,916.00	39,916.00	41,116.00	481,392.00

CENTRO DE COSTO: 07.01 - OFICINA GENERAL DE PLANEAMIENTO Y PRESUPUESTO

OEI.13 - FORTALECER LA GESTIÓN INSTITUCIONAL

AEI.13.03 - GESTIÓN INSTITUCIONAL EFECTIVA DEL MINISTERIO DE CULTURA

CODIGO	ACTIVIDAD OPERATIVA	UBIGEO	U.M.	PRIORIDAD	PERIODO MULTIANUAL	PROGRAMACION MENSUAL													TOTAL ANUAL
						META	01	02	03	04	05	06	07	08	09	10	11	12	
AOI00136301508	CONDUCCIÓN DE LOS PROCESOS DE PLANEAMIENTO, PRESUPUESTO, INVERSIONES, ORGANIZACIÓN, COOPERACIÓN INTERNACIONAL DEL MINISTERIO DE CULTURA.	150130 - SAN BORJA	ACCION	Muy Alta	2024	FISICO	1.00	1.00	1.00	1.00	1.00	1.00	1.00	1.00	1.00	1.00	1.00	1.00	12.00
						COSTEO.S/	63,418.00	63,418.00	63,418.00	63,418.00	63,418.00	63,418.00	64,618.00	59,418.00	48,418.00	48,418.00	46,418.00	47,617.50	695,415.50
					2025	FISICO	1.00	1.00	1.00	1.00	1.00	1.00	1.00	1.00	1.00	1.00	1.00	1.00	12.00
						COSTEO.S/	63,418.00	63,418.00	63,418.00	63,418.00	63,418.00	63,418.00	64,618.00	59,418.00	48,418.00	48,418.00	46,418.00	47,617.50	695,415.50
					2026	FISICO	1.00	1.00	1.00	1.00	1.00	1.00	1.00	1.00	1.00	1.00	1.00	1.00	12.00
						COSTEO.S/	63,418.00	63,418.00	63,418.00	63,418.00	63,418.00	63,418.00	64,618.00	59,418.00	48,418.00	48,418.00	46,418.00	47,617.50	695,415.50

CENTRO DE COSTO: 07.02 - OFICINA DE PRESUPUESTO

OEI.13 - FORTALECER LA GESTIÓN INSTITUCIONAL

AEI.13.03 - GESTIÓN INSTITUCIONAL EFECTIVA DEL MINISTERIO DE CULTURA

CODIGO	ACTIVIDAD OPERATIVA	UBIGEO	U.M.	PRIORIDAD	PERIODO MULTIANUAL	PROGRAMACION MENSUAL													TOTAL ANUAL
						META	01	02	03	04	05	06	07	08	09	10	11	12	
AOI00136301584	PROGRAMACIÓN, FORMULACIÓN, SEGUIMIENTO, EVALUACIÓN Y CONCILIACIÓN DEL PRESUPUESTO DEL MINISTERIO DE CULTURA	150130 - SAN BORJA	DOCUMENTO	Muy Alta	2024	FISICO	4.00	5.00	5.00	4.00	5.00	6.00	5.00	4.00	6.00	4.00	4.00	6.00	58.00
						COSTEO.S/	48,529.50	48,529.50	48,529.50	48,529.50	48,529.50	48,529.50	49,129.50	48,529.50	18,529.50	18,529.50	18,529.50	19,129.50	463,554.00
					2025	FISICO	4.00	5.00	5.00	4.00	5.00	6.00	5.00	4.00	6.00	4.00	4.00	6.00	58.00
						COSTEO.S/	48,529.50	48,529.50	48,529.50	48,529.50	48,529.50	48,529.50	49,129.50	48,529.50	18,529.50	18,529.50	18,529.50	19,129.50	463,554.00
					2026	FISICO	4.00	5.00	5.00	4.00	5.00	6.00	5.00	4.00	6.00	4.00	4.00	6.00	58.00
						COSTEO.S/	48,529.50	48,529.50	48,529.50	48,529.50	48,529.50	48,529.50	49,129.50	48,529.50	18,529.50	18,529.50	18,529.50	19,129.50	463,554.00

CENTRO DE COSTO: 07.03 - OFICINA DE INVERSIONES

OEI.13 - FORTALECER LA GESTIÓN INSTITUCIONAL

AEI.13.03 - GESTIÓN INSTITUCIONAL EFECTIVA DEL MINISTERIO DE CULTURA

CODIGO	ACTIVIDAD OPERATIVA	UBIGEO	U.M.	PRIORIDAD	PERIODO MULTIANUAL	PROGRAMACION MENSUAL													TOTAL ANUAL
						META	01	02	03	04	05	06	07	08	09	10	11	12	
AOI00136301550	FORMULACIÓN DEL PROGRAMA MULTIANUAL DE INVERSIONES DEL SECTOR CULTURA	150130 - SAN BORJA	DOCUMENTO	Muy Alta	2024	FISICO	3.00	1.00	3.00	2.00	2.00	2.00	2.00	2.00	1.00	2.00	1.00	4.00	25.00
						COSTEO.S/	17,529.50	17,529.50	17,529.50	17,529.50	17,529.50	17,529.50	18,129.50	17,529.50	17,529.50	17,529.50	17,529.50	18,129.50	211,554.00
					2025	FISICO	3.00	1.00	3.00	2.00	2.00	2.00	2.00	2.00	1.00	2.00	1.00	4.00	25.00
						COSTEO.S/	17,529.50	17,529.50	17,529.50	17,529.50	17,529.50	17,529.50	18,129.50	17,529.50	17,529.50	17,529.50	17,529.50	18,129.50	211,554.00
					2026	FISICO	3.00	1.00	3.00	2.00	2.00	2.00	2.00	2.00	1.00	2.00	1.00	4.00	25.00
						COSTEO.S/	17,529.50	17,529.50	17,529.50	17,529.50	17,529.50	17,529.50	18,129.50	17,529.50	17,529.50	17,529.50	17,529.50	18,129.50	211,554.00
AOI00136301551	MONITOREO DEL AVANCE DE EJECUCIÓN DE LA CARTERA DE INVERSIONES DEL SECTOR CULTURA	150130 - SAN BORJA	DOCUMENTO	Muy Alta	2024	FISICO	3.00	3.00	3.00	3.00	3.00	3.00	4.00	3.00	4.00	3.00	3.00	3.00	38.00
						COSTEO.S/	31,264.75	31,264.75	31,264.75	31,264.75	31,264.75	31,264.75	31,564.75	21,264.75	9,264.75	9,264.75	9,264.75	9,564.75	277,777.00
					2025	FISICO	3.00	3.00	3.00	3.00	3.00	3.00	4.00	3.00	4.00	3.00	3.00	3.00	38.00

					2026	COSTEO.S/	31,264.75	31,264.75	31,264.75	31,264.75	31,264.75	31,264.75	31,564.75	21,264.75	9,264.75	9,264.75	9,264.75	9,564.75	277,777.00
						FISICO	3.00	3.00	3.00	3.00	3.00	3.00	4.00	3.00	4.00	3.00	3.00	3.00	38.00
						COSTEO.S/	31,264.75	31,264.75	31,264.75	31,264.75	31,264.75	31,264.75	31,564.75	21,264.75	9,264.75	9,264.75	9,264.75	9,564.75	277,777.00
AOI00136301553	ELABORACIÓN DE INSTRUMENTOS METODOLÓGICOS EN EL MARCO DEL SISTEMA NACIONAL DE PROGRAMACIÓN MULTIANUAL Y GESTIÓN DE INVERSIONES	150130 - SAN BORJA	DOCUMENTO	Muy Alta	2024	FISICO	0.00	0.00	0.00	0.00	0.00	2.00	0.00	1.00	0.00	1.00	0.00	0.00	4.00
						COSTEO.S/	10,264.75	10,264.75	10,264.75	10,264.75	10,264.75	10,264.75	10,564.75	10,264.75	10,264.75	10,264.75	10,264.75	10,564.75	123,777.00
					2025	FISICO	0.00	0.00	0.00	0.00	0.00	2.00	0.00	1.00	0.00	1.00	0.00	0.00	4.00
						COSTEO.S/	10,264.75	10,264.75	10,264.75	10,264.75	10,264.75	10,264.75	10,564.75	10,264.75	10,264.75	10,264.75	10,264.75	10,564.75	123,777.00
					2026	FISICO	0.00	0.00	0.00	0.00	0.00	2.00	0.00	1.00	0.00	1.00	0.00	0.00	4.00
						COSTEO.S/	10,264.75	10,264.75	10,264.75	10,264.75	10,264.75	10,264.75	10,564.75	10,264.75	10,264.75	10,264.75	10,264.75	10,564.75	123,777.00
AOI00136301557	CAPACITACIÓN Y ASISTENCIA TÉCNICA A LOS GR, GL Y OPERADORES DEL MINISTERIO DE CULTURA.	150130 - SAN BORJA	TALLER	Muy Alta	2024	FISICO	1.00	0.00	0.00	0.00	0.00	0.00	0.00	0.00	0.00	0.00	1.00	0.00	2.00
						COSTEO.S/	4,264.75	4,264.75	4,264.75	4,264.75	4,264.75	4,264.75	4,564.75	4,264.75	4,264.75	4,264.75	4,264.75	4,564.75	51,777.00
					2025	FISICO	1.00	0.00	0.00	0.00	0.00	0.00	0.00	0.00	0.00	0.00	1.00	0.00	2.00
						COSTEO.S/	4,264.75	4,264.75	4,264.75	4,264.75	4,264.75	4,264.75	4,564.75	4,264.75	4,264.75	4,264.75	4,264.75	4,564.75	51,777.00
					2026	FISICO	1.00	0.00	0.00	0.00	0.00	0.00	0.00	0.00	0.00	0.00	1.00	0.00	2.00
						COSTEO.S/	4,264.75	4,264.75	4,264.75	4,264.75	4,264.75	4,264.75	4,564.75	4,264.75	4,264.75	4,264.75	4,264.75	4,564.75	51,777.00

CENTRO DE COSTO: 07.04 - OFICINA DE ORGANIZACIÓN Y MODERNIZACIÓN

OEI.13 - FORTALECER LA GESTIÓN INSTITUCIONAL

AEI.13.02 - GESTIÓN POR PROCESOS IMPLEMENTADOS EN LA ENTIDAD

CODIGO	ACTIVIDAD OPERATIVA	UBIGEO	U.M.	PRIORIDAD	PERIODO MULTIANUAL	PROGRAMACION MENSUAL													TOTAL ANUAL
						META	01	02	03	04	05	06	07	08	09	10	11	12	
AOI00136301571	ELABORACIÓN Y/O ACTUALIZACIÓN DE DOCUMENTOS DE GESTIÓN	150130 - SAN BORJA	INFORME	Muy Alta	2024	FISICO	1.00	1.00	0.00	0.00	0.00	0.00	2.00	0.00	0.00	0.00	1.00	1.00	6.00
						COSTEO.S/	15,264.00	15,264.00	15,264.00	15,264.00	15,264.00	15,264.00	15,564.00	15,264.00	9,264.00	9,264.00	9,264.00	9,564.00	159,768.00
					2025	FISICO	1.00	1.00	0.00	0.00	0.00	0.00	2.00	0.00	0.00	0.00	1.00	1.00	6.00
						COSTEO.S/	15,264.00	15,264.00	15,264.00	15,264.00	15,264.00	15,264.00	15,564.00	15,264.00	9,264.00	9,264.00	9,264.00	9,564.00	159,768.00
					2026	FISICO	1.00	1.00	0.00	0.00	0.00	0.00	2.00	0.00	0.00	0.00	1.00	1.00	6.00
						COSTEO.S/	15,264.00	15,264.00	15,264.00	15,264.00	15,264.00	15,264.00	15,564.00	15,264.00	9,264.00	9,264.00	9,264.00	9,564.00	159,768.00
AOI00136301574	GESTIÓN DE LA MODERNIZACIÓN	150130 - SAN BORJA	DOCUMENTO	Muy Alta	2024	FISICO	0.00	0.00	1.00	0.00	2.00	1.00	0.00	1.00	1.00	0.00	1.00	0.00	7.00
						COSTEO.S/	18,264.75	18,264.75	18,264.75	18,264.75	18,264.75	18,264.75	18,564.75	18,264.75	12,264.75	12,264.75	12,264.75	12,564.75	195,777.00
					2025	FISICO	0.00	0.00	1.00	0.00	2.00	1.00	0.00	1.00	1.00	0.00	1.00	0.00	7.00
						COSTEO.S/	18,264.75	18,264.75	18,264.75	18,264.75	18,264.75	18,264.75	18,564.75	18,264.75	12,264.75	12,264.75	12,264.75	12,564.75	195,777.00
					2026	FISICO	0.00	0.00	1.00	0.00	2.00	1.00	0.00	1.00	1.00	0.00	1.00	0.00	7.00
						COSTEO.S/	18,264.75	18,264.75	18,264.75	18,264.75	18,264.75	18,264.75	18,564.75	18,264.75	12,264.75	12,264.75	12,264.75	12,564.75	195,777.00
AOI00136301575	EMISIÓN DE OPINIÓN TÉCNICA DE INSTRUMENTOS DE GESTIÓN	150130 - SAN BORJA	INFORME	Muy Alta	2024	FISICO	1.00	0.00	2.00	0.00	0.00	2.00	1.00	1.00	1.00	1.00	1.00	1.00	11.00
						COSTEO.S/	8,264.75	8,264.75	8,264.75	8,264.75	8,264.75	8,264.75	8,564.75	8,264.75	8,264.75	8,264.75	8,264.75	8,564.75	99,777.00
					2025	FISICO	1.00	0.00	2.00	0.00	0.00	2.00	1.00	1.00	1.00	1.00	1.00	1.00	11.00
						COSTEO.S/	8,264.75	8,264.75	8,264.75	8,264.75	8,264.75	8,264.75	8,564.75	8,264.75	8,264.75	8,264.75	8,264.75	8,564.75	99,777.00
					2026	FISICO	1.00	0.00	2.00	0.00	0.00	2.00	1.00	1.00	1.00	1.00	1.00	1.00	11.00
						COSTEO.S/	8,264.75	8,264.75	8,264.75	8,264.75	8,264.75	8,264.75	8,564.75	8,264.75	8,264.75	8,264.75	8,264.75	8,564.75	99,777.00

CENTRO DE COSTO: 07.05 - OFICINA DE COOPERACIÓN INTERNACIONAL

OEI.13 - FORTALECER LA GESTIÓN INSTITUCIONAL

AEI.13.03 - GESTIÓN INSTITUCIONAL EFECTIVA DEL MINISTERIO DE CULTURA

CODIGO	ACTIVIDAD OPERATIVA	UBIGEO	U.M.	PRIORIDAD	PERIODO MULTIANUAL	PROGRAMACION MENSUAL													TOTAL ANUAL
						META	01	02	03	04	05	06	07	08	09	10	11	12	
AOI00136301541	GESTIÓN EN RELACIONES INTERNACIONALES Y	150130 - SAN BORJA	DOCUMENTO	Muy Alta	2024	FISICO	63.00	72.00	69.00	86.00	81.00	81.00	58.00	66.00	60.00	59.00	66.00	47.00	808.00
						COSTEO.S/	37,529.00	37,529.00	37,529.00	37,529.00	37,529.00	31,264.50	38,129.00	37,529.00	19,529.00	19,529.00	19,529.00	13,564.50	366,719.00
					2025	FISICO	63.00	72.00	69.00	86.00	81.00	81.00	58.00	66.00	60.00	59.00	66.00	47.00	808.00

	COOPERACIÓN INTERNACIONAL				2026	COSTEO.S/	37,529.00	37,529.00	37,529.00	37,529.00	37,529.00	31,264.50	38,129.00	37,529.00	19,529.00	19,529.00	19,529.00	13,564.50	366,719.00
						FISICO	63.00	72.00	69.00	86.00	81.00	81.00	58.00	66.00	60.00	59.00	66.00	47.00	808.00
						COSTEO.S/	37,529.00	37,529.00	37,529.00	37,529.00	37,529.00	31,264.50	38,129.00	37,529.00	19,529.00	19,529.00	19,529.00	13,564.50	366,719.00
AOI00136301546	GESTIÓN EN MATERIA DE COLABORACIÓN INTERINSTITUCIONAL	150130 - SAN BORJA	DOCUMENTO	Muy Alta	2024	FISICO	0.00	0.00	0.00	0.00	0.00	1.00	0.00	0.00	0.00	0.00	0.00	1.00	2.00
						COSTEO.S/	0.00	0.00	0.00	0.00	0.00	6,264.75	0.00	0.00	0.00	0.00	0.00	6,564.75	12,829.50
					2025	FISICO	0.00	0.00	0.00	0.00	0.00	1.00	0.00	0.00	0.00	0.00	0.00	1.00	2.00
						COSTEO.S/	0.00	0.00	0.00	0.00	0.00	6,264.75	0.00	0.00	0.00	0.00	0.00	6,564.75	12,829.50
					2026	FISICO	0.00	0.00	0.00	0.00	0.00	1.00	0.00	0.00	0.00	0.00	0.00	1.00	2.00
						COSTEO.S/	0.00	0.00	0.00	0.00	0.00	6,264.75	0.00	0.00	0.00	0.00	0.00	6,564.75	12,829.50

CENTRO DE COSTO: 07.06 - OFICINA DE PLANEAMIENTO

OEI.13 - FORTALECER LA GESTIÓN INSTITUCIONAL

AEI.13.03 - GESTIÓN INSTITUCIONAL EFECTIVA DEL MINISTERIO DE CULTURA

CODIGO	ACTIVIDAD OPERATIVA	UBIGEO	U.M.	PRIORIDAD	PERIODO MULTIANUAL	PROGRAMACION MENSUAL													TOTAL ANUAL
						META	01	02	03	04	05	06	07	08	09	10	11	12	
AOI00136301592	ELABORACIÓN, SEGUIMIENTO, EVALUACIÓN Y MODIFICACIÓN DEL PLAN OPERATIVO INSTITUCIONAL	150130 - SAN BORJA	DOCUMENTO	Muy Alta	2024	FISICO	0.00	0.00	0.00	1.00	2.00	0.00	1.00	0.00	0.00	0.00	0.00	1.00	5.00
						COSTEO.S/	18,264.75	18,264.75	18,264.75	9,000.00	18,264.75	18,264.75	18,564.75	18,264.75	9,264.75	9,264.75	9,264.75	9,564.75	174,512.25
					2025	FISICO	0.00	0.00	0.00	1.00	2.00	0.00	1.00	0.00	0.00	0.00	0.00	1.00	5.00
						COSTEO.S/	18,264.75	18,264.75	18,264.75	9,000.00	18,264.75	18,264.75	18,564.75	18,264.75	9,264.75	9,264.75	9,264.75	9,564.75	174,512.25
					2026	FISICO	0.00	0.00	0.00	1.00	2.00	0.00	1.00	0.00	0.00	0.00	0.00	1.00	5.00
						COSTEO.S/	18,264.75	18,264.75	18,264.75	9,000.00	18,264.75	18,264.75	18,564.75	18,264.75	9,264.75	9,264.75	9,264.75	9,564.75	174,512.25
AOI00136301593	SEGUIMIENTO Y EVALUACIÓN DE PROGRAMAS, PLANES Y POLÍTICAS NACIONALES	150130 - SAN BORJA	DOCUMENTO	Muy Alta	2024	FISICO	0.00	0.00	0.00	4.00	4.00	0.00	0.00	0.00	0.00	0.00	0.00	0.00	8.00
						COSTEO.S/	9,264.75	9,264.75	9,264.75	9,264.75	9,264.75	9,264.75	9,564.75	9,264.75	9,264.75	9,264.75	9,264.75	9,564.75	111,777.00
					2025	FISICO	0.00	0.00	0.00	4.00	4.00	0.00	0.00	0.00	0.00	0.00	0.00	0.00	8.00
						COSTEO.S/	9,264.75	9,264.75	9,264.75	9,264.75	9,264.75	9,264.75	9,564.75	9,264.75	9,264.75	9,264.75	9,264.75	9,564.75	111,777.00
					2026	FISICO	0.00	0.00	0.00	4.00	4.00	0.00	0.00	0.00	0.00	0.00	0.00	0.00	8.00
						COSTEO.S/	9,264.75	9,264.75	9,264.75	9,264.75	9,264.75	9,264.75	9,564.75	9,264.75	9,264.75	9,264.75	9,264.75	9,564.75	111,777.00
AOI00136301594	ELABORACIÓN, SEGUIMIENTO, EVALUACIÓN Y MODIFICACIÓN DE PLANES ESTRATÉGICOS	150130 - SAN BORJA	DOCUMENTO	Muy Alta	2024	FISICO	0.00	0.00	0.00	1.00	1.00	2.00	0.00	0.00	0.00	1.00	0.00	1.00	6.00
						COSTEO.S/	19,264.75	19,264.75	19,264.75	19,264.75	19,264.75	19,264.75	19,564.75	9,264.75	9,264.75	9,264.75	9,264.75	9,564.75	181,777.00
					2025	FISICO	0.00	0.00	0.00	1.00	1.00	2.00	0.00	0.00	0.00	1.00	0.00	1.00	6.00
						COSTEO.S/	19,264.75	19,264.75	19,264.75	19,264.75	19,264.75	19,264.75	19,564.75	9,264.75	9,264.75	9,264.75	9,264.75	9,564.75	181,777.00
					2026	FISICO	0.00	0.00	0.00	1.00	1.00	2.00	0.00	0.00	0.00	1.00	0.00	1.00	6.00
						COSTEO.S/	19,264.75	19,264.75	19,264.75	19,264.75	19,264.75	19,264.75	19,564.75	9,264.75	9,264.75	9,264.75	9,264.75	9,564.75	181,777.00
AOI00136301595	ELABORACION DE LA MEMORIA ANUAL 2022 DEL MINISTERIO DE CULTURA	150130 - SAN BORJA	DOCUMENTO	Muy Alta	2024	FISICO	0.00	0.00	0.00	1.00	0.00	0.00	0.00	0.00	0.00	0.00	0.00	0.00	1.00
						COSTEO.S/	0.00	0.00	0.00	9,264.75	0.00	0.00	0.00	0.00	0.00	0.00	0.00	0.00	9,264.75
					2025	FISICO	0.00	0.00	0.00	1.00	0.00	0.00	0.00	0.00	0.00	0.00	0.00	0.00	1.00
						COSTEO.S/	0.00	0.00	0.00	9,264.75	0.00	0.00	0.00	0.00	0.00	0.00	0.00	0.00	9,264.75
					2026	FISICO	0.00	0.00	0.00	1.00	0.00	0.00	0.00	0.00	0.00	0.00	0.00	0.00	1.00
						COSTEO.S/	0.00	0.00	0.00	9,264.75	0.00	0.00	0.00	0.00	0.00	0.00	0.00	0.00	9,264.75

CENTRO DE COSTO: 08.01 - DIRECCIÓN GENERAL DE PATRIMONIO CULTURAL

OEI.11 - OPTIMIZAR LA PREVENCIÓN DE LA AFECTACIÓN DEL PATRIMONIO CULTURAL DE LA NACIÓN

AEI.11.01 - DECLARATORIA E INSCRIPCIÓN OPORTUNA PARA LA PROTECCIÓN DE LOS BIENES MATERIALES PERTENECIENTES AL PATRIMONIO CULTURAL DE LA NACIÓN

CODIGO	ACTIVIDAD OPERATIVA	UBIGEO	U.M.	PRIORIDAD	PERIODO MULTIANUAL	PROGRAMACION MENSUAL													TOTAL ANUAL
						META	01	02	03	04	05	06	07	08	09	10	11	12	
AOI00136301639	IDENTIFICACIÓN DE SITIOS PERTENECIENTES AL PATRIMONIO CULTURAL DE LA NACIÓN	150130 - SAN BORJA	BIEN	Muy Alta	2024	FISICO	0.00	0.00	0.00	1.00	0.00	0.00	0.00	1.00	0.00	0.00	0.00	1.00	3.00
						COSTEO.S/	0.00	27,000.00	13,000.00	0.00	0.00	0.00	0.00	0.00	0.00	0.00	0.00	0.00	40,000.00
					2025	FISICO	0.00	0.00	0.00	1.00	0.00	0.00	0.00	1.00	0.00	0.00	0.00	1.00	3.00

					2026	COSTEO.S/	0.00	13,500.00	6,500.00	0.00	0.00	0.00	0.00	0.00	0.00	0.00	0.00	0.00	20,000.00
						FISICO	0.00	0.00	0.00	1.00	0.00	0.00	0.00	1.00	0.00	0.00	0.00	1.00	3.00
						COSTEO.S/	0.00	13,500.00	6,500.00	0.00	0.00	0.00	0.00	0.00	0.00	0.00	0.00	0.00	20,000.00
AOI00136301642	IMPLEMENTACIÓN DEL PROYECTO DE COOPERACIÓN "DESARROLLO DEL REGISTRO INTEGRADO PARA LA GESTIÓN DEL PATRIMONIO CULTURAL NACIONAL EN EL PERÚ"	150130 - SAN BORJA	INFORME	Muy Alta	2024	FISICO	0.00	0.00	0.00	0.00	0.00	1.00	0.00	0.00	0.00	0.00	0.00	1.00	2.00
						COSTEO.S/	5,000.00	5,000.00	5,000.00	5,000.00	0.00	0.00	0.00	0.00	0.00	0.00	0.00	0.00	20,000.00
					2025	FISICO	0.00	0.00	0.00	0.00	0.00	1.00	0.00	0.00	0.00	0.00	0.00	1.00	2.00
						COSTEO.S/	5,000.00	5,000.00	5,000.00	5,000.00	0.00	0.00	0.00	0.00	0.00	0.00	0.00	0.00	20,000.00
					2026	FISICO	0.00	0.00	0.00	0.00	0.00	1.00	0.00	0.00	0.00	0.00	0.00	1.00	2.00
						COSTEO.S/	5,000.00	5,000.00	5,000.00	5,000.00	0.00	0.00	0.00	0.00	0.00	0.00	0.00	0.00	20,000.00

AEI.11.04 - PROTECCIÓN PERMANENTE A LOS BIENES DEL PATRIMONIO CULTURAL DE LA NACIÓN A FAVOR DE LA CIUDADANÍA.

CODIGO	ACTIVIDAD OPERATIVA	UBIGEO	U.M.	PRIORIDAD	PERIODO MULTIANUAL	PROGRAMACION MENSUAL													TOTAL ANUAL
						META	01	02	03	04	05	06	07	08	09	10	11	12	
AOI00136301644	PROMOCIÓN DE PUBLICACIONES DE INVESTIGACIÓN PARA LA PROTECCIÓN Y CONSERVACIÓN DEL PATRIMONIO CULTURAL.	150130 - SAN BORJA	PUBLICACION	Muy Alta	2024	FISICO	0.00	1.00	1.00	1.00	1.00	0.00	0.00	1.00	1.00	1.00	0.00	0.00	7.00
						COSTEO.S/	0.00	11,000.00	25,000.00	30,600.00	11,000.00	21,500.00	11,000.00	24,100.00	0.00	14,000.00	0.00	0.00	148,200.00
					2025	FISICO	0.00	1.00	1.00	1.00	1.00	0.00	0.00	1.00	1.00	1.00	0.00	0.00	7.00
						COSTEO.S/	0.00	11,000.00	25,000.00	30,600.00	11,000.00	21,500.00	11,000.00	24,100.00	0.00	14,000.00	0.00	0.00	148,200.00
					2026	FISICO	0.00	1.00	1.00	1.00	1.00	0.00	0.00	1.00	1.00	1.00	0.00	0.00	7.00
						COSTEO.S/	0.00	11,000.00	25,000.00	30,600.00	11,000.00	21,500.00	11,000.00	24,100.00	0.00	14,000.00	0.00	0.00	148,200.00
AOI00136301646	COORDINACIÓN Y APOYO TÉCNICO PARA LA EJECUCIÓN DEL PROGRAMA DE INVERSIÓN: MEJORAMIENTO DE LOS CENTROS HISTÓRICOS DE LIMA, AREQUIPA, TRUJILLO Y AYACUCHO CON MIRAS A INCORPORAR EN LA OPERACIÓN DE ENDEUDAMIENTO CON EL BID".	150130 - SAN BORJA	ACCION	Muy Alta	2024	FISICO	0.00	0.00	0.00	0.00	0.00	1.00	0.00	0.00	0.00	0.00	0.00	1.00	2.00
						COSTEO.S/	0.00	6,500.00	20,000.00	26,500.00	26,500.00	26,500.00	26,500.00	13,000.00	6,500.00	0.00	0.00	0.00	152,000.00
					2025	FISICO	0.00	0.00	0.00	0.00	0.00	1.00	0.00	0.00	0.00	0.00	0.00	1.00	2.00
						COSTEO.S/	0.00	6,500.00	20,000.00	26,500.00	26,500.00	26,500.00	26,500.00	13,000.00	6,500.00	0.00	0.00	0.00	152,000.00
					2026	FISICO	0.00	0.00	0.00	0.00	0.00	1.00	0.00	0.00	0.00	0.00	0.00	1.00	2.00
						COSTEO.S/	0.00	6,500.00	20,000.00	26,500.00	26,500.00	26,500.00	26,500.00	13,000.00	6,500.00	0.00	0.00	0.00	152,000.00
AOI00136301651	DIFUSIÓN DE ACTIVIDADES DE GESTIÓN Y CONSERVACIÓN QUE DESARROLLA LA DGPC DIRIGIDA AL PUBLICO EN GENERAL	150130 - SAN BORJA	EVENTOS	Muy Alta	2024	FISICO	0.00	0.00	1.00	1.00	1.00	3.00	0.00	1.00	1.00	0.00	1.00	2.00	11.00
						COSTEO.S/	6,764.75	42,564.75	11,764.75	21,264.75	18,264.75	79,264.75	83,314.75	40,264.75	41,764.75	47,764.75	51,014.75	67,553.75	511,566.00
					2025	FISICO	0.00	0.00	1.00	1.00	1.00	3.00	0.00	1.00	1.00	0.00	1.00	2.00	11.00
						COSTEO.S/	6,764.75	42,564.75	11,764.75	21,264.75	18,264.75	79,264.75	83,314.75	40,264.75	41,764.75	47,764.75	51,014.75	67,553.75	511,566.00
					2026	FISICO	0.00	0.00	1.00	1.00	1.00	3.00	0.00	1.00	1.00	0.00	1.00	2.00	11.00
						COSTEO.S/	6,764.75	42,564.75	11,764.75	21,264.75	18,264.75	79,264.75	83,314.75	40,264.75	41,764.75	47,764.75	51,014.75	67,553.75	511,566.00

OEI.13 - FORTALECER LA GESTIÓN INSTITUCIONAL

AEI.13.03 - GESTIÓN INSTITUCIONAL EFECTIVA DEL MINISTERIO DE CULTURA

CODIGO	ACTIVIDAD OPERATIVA	UBIGEO	U.M.	PRIORIDAD	PERIODO MULTIANUAL	PROGRAMACION MENSUAL													TOTAL ANUAL
						META	01	02	03	04	05	06	07	08	09	10	11	12	
AOI00136301307	GESTIÓN DE DOCUMENTOS INTERNOS Y EXTERNOS Y ATENCIÓN AL CIUDADANO	150130 - SAN BORJA	INFORME	Muy Alta	2024	FISICO	0.00	0.00	0.00	0.00	0.00	1.00	0.00	0.00	0.00	0.00	0.00	1.00	2.00
						COSTEO.S/	34,473.00	36,873.00	36,473.00	36,473.00	36,473.00	36,473.00	38,073.00	31,473.00	31,473.00	31,473.00	31,473.00	31,073.00	412,276.00
					2025	FISICO	0.00	0.00	0.00	0.00	0.00	1.00	0.00	0.00	0.00	0.00	0.00	1.00	2.00
						COSTEO.S/	34,473.00	36,873.00	36,473.00	36,473.00	36,473.00	36,473.00	38,073.00	31,473.00	31,473.00	31,473.00	31,473.00	31,073.00	412,276.00
					2026	FISICO	0.00	0.00	0.00	0.00	0.00	1.00	0.00	0.00	0.00	0.00	0.00	1.00	2.00
						COSTEO.S/	34,473.00	36,873.00	36,473.00	36,473.00	36,473.00	36,473.00	38,073.00	31,473.00	31,473.00	31,473.00	31,473.00	31,073.00	412,276.00
AOI00136301309	SUPERVISIÓN DE LA DIRECCIÓN GENERAL DE PATRIMONIO CULTURAL EN EL ÁMBITO DE SUS COMPETENCIAS.	150130 - SAN BORJA	ACCION	Muy Alta	2024	FISICO	1.00	1.00	1.00	3.00	1.00	1.00	1.00	3.00	1.00	1.00	1.00	3.00	18.00
						COSTEO.S/	25,670.00	25,670.00	25,670.00	32,170.00	32,170.00	32,170.00	33,470.00	32,170.00	25,670.00	25,670.00	25,670.00	26,970.00	343,140.00
					2025	FISICO	1.00	1.00	1.00	3.00	1.00	1.00	1.00	3.00	1.00	1.00	1.00	3.00	18.00
						COSTEO.S/	25,670.00	25,670.00	25,670.00	32,170.00	32,170.00	32,170.00	33,470.00	32,170.00	25,670.00	25,670.00	25,670.00	26,970.00	343,140.00
					2026	FISICO	1.00	1.00	1.00	3.00	1.00	1.00	1.00	3.00	1.00	1.00	1.00	3.00	18.00

						COSTEO.S/	25,670.00	25,670.00	25,670.00	32,170.00	32,170.00	32,170.00	33,470.00	32,170.00	25,670.00	25,670.00	25,670.00	26,970.00	343,140.00
AOI00136301628	ELABORACIÓN DE PROPUESTAS DE PROYECTOS Y NORMATIVAS PARA PROTECCIÓN DEL PATRIMONIO CULTURAL	150130 - SAN BORJA	DOCUMENTO	Muy Alta	2024	FISICO	0.00	0.00	1.00	0.00	0.00	1.00	0.00	0.00	1.00	0.00	0.00	1.00	4.00
						COSTEO.S/	25,670.00	25,670.00	25,670.00	25,670.00	25,670.00	25,670.00	26,970.00	25,670.00	25,670.00	25,670.00	25,670.00	26,970.00	310,640.00
					2025	FISICO	0.00	0.00	1.00	0.00	0.00	1.00	0.00	0.00	1.00	0.00	0.00	1.00	4.00
						COSTEO.S/	25,670.00	25,670.00	25,670.00	25,670.00	25,670.00	25,670.00	26,970.00	25,670.00	25,670.00	25,670.00	25,670.00	26,970.00	310,640.00
					2026	FISICO	0.00	0.00	1.00	0.00	0.00	1.00	0.00	0.00	1.00	0.00	0.00	1.00	4.00
						COSTEO.S/	25,670.00	25,670.00	25,670.00	25,670.00	25,670.00	25,670.00	26,970.00	25,670.00	25,670.00	25,670.00	25,670.00	26,970.00	310,640.00
AOI00136301629	GESTIÓN CULTURAL CON LOS GOBIERNOS LOCALES.	150130 - SAN BORJA	EVENTOS	Muy Alta	2024	FISICO	0.00	1.00	0.00	0.00	1.00	1.00	0.00	1.00	0.00	1.00	1.00	0.00	6.00
						COSTEO.S/	0.00	6,500.00	6,500.00	6,500.00	6,500.00	6,500.00	0.00	0.00	0.00	0.00	0.00	0.00	32,500.00
					2025	FISICO	0.00	1.00	0.00	0.00	1.00	1.00	0.00	1.00	0.00	1.00	1.00	0.00	6.00
						COSTEO.S/	0.00	6,500.00	6,500.00	6,500.00	6,500.00	6,500.00	0.00	0.00	0.00	0.00	0.00	0.00	32,500.00
					2026	FISICO	0.00	1.00	0.00	0.00	1.00	1.00	0.00	1.00	0.00	1.00	1.00	0.00	6.00
						COSTEO.S/	0.00	6,500.00	6,500.00	6,500.00	6,500.00	6,500.00	0.00	0.00	0.00	0.00	0.00	0.00	32,500.00
AOI00136301630	CUMPLIMIENTO CON INSTITUCIONES INTERNACIONALES - CUOTAS INTERNACIONALES	150130 - SAN BORJA	ACCION	Muy Alta	2024	FISICO	0.00	1.00	0.00	0.00	0.00	0.00	0.00	0.00	0.00	0.00	0.00	0.00	1.00
						COSTEO.S/	0.00	138,082.00	0.00	0.00	0.00	0.00	0.00	0.00	0.00	0.00	0.00	0.00	138,082.00
					2025	FISICO	0.00	1.00	0.00	0.00	0.00	0.00	0.00	0.00	0.00	0.00	0.00	0.00	1.00
						COSTEO.S/	0.00	138,082.00	0.00	0.00	0.00	0.00	0.00	0.00	0.00	0.00	0.00	0.00	138,082.00
					2026	FISICO	0.00	1.00	0.00	0.00	0.00	0.00	0.00	0.00	0.00	0.00	0.00	0.00	1.00
						COSTEO.S/	0.00	138,082.00	0.00	0.00	0.00	0.00	0.00	0.00	0.00	0.00	0.00	0.00	138,082.00

CENTRO DE COSTO: 08.02 - DIRECCIÓN DE PATRIMONIO HISTÓRICO INMUEBLE

OEI.11 - OPTIMIZAR LA PREVENCIÓN DE LA AFECTACIÓN DEL PATRIMONIO CULTURAL DE LA NACIÓN

AEI.11.01 - DECLARATORIA E INSCRIPCIÓN OPORTUNA PARA LA PROTECCIÓN DE LOS BIENES MATERIALES PERTENECIENTES AL PATRIMONIO CULTURAL DE LA NACIÓN

CODIGO	ACTIVIDAD OPERATIVA	UBIGEO	U.M.	PRIORIDAD	PERIODO MULTIANUAL	PROGRAMACION MENSUAL													TOTAL ANUAL
						META	01	02	03	04	05	06	07	08	09	10	11	12	
AOI00136302340	ELABORACIÓN DE PROPUESTA TECNICA DE DECLARATORIA Y/O DELIMITACION COMO PATRIMONIO CULTURAL DE LA NACIÓN DEL PERIODO POSTERIOR AL PREHISPANICO	150130 - SAN BORJA	EXPEDIENTE	Muy Alta	2024	FISICO	1.00	1.00	1.00	1.00	1.00	1.00	1.00	1.00	1.00	1.00	1.00	1.00	12.00
						COSTEO.S/	5,500.00	23,500.00	23,500.00	23,500.00	23,500.00	23,500.00	5,500.00	5,500.00	5,500.00	5,500.00	5,500.00	5,500.00	156,000.00
					2025	FISICO	1.00	1.00	1.00	1.00	1.00	1.00	1.00	1.00	1.00	1.00	1.00	1.00	12.00
						COSTEO.S/	5,500.00	23,500.00	23,500.00	23,500.00	23,500.00	23,500.00	5,500.00	5,500.00	5,500.00	5,500.00	5,500.00	5,500.00	156,000.00
					2026	FISICO	1.00	1.00	1.00	1.00	1.00	1.00	1.00	1.00	1.00	1.00	1.00	1.00	12.00
						COSTEO.S/	5,500.00	23,500.00	23,500.00	23,500.00	23,500.00	23,500.00	5,500.00	5,500.00	5,500.00	5,500.00	5,500.00	5,500.00	156,000.00
AOI00136302449	ACOMPAÑAMIENTO EN EL DESARROLLO DEL PROCESO DE CONSULTA PREVIA PARA LA DECLARATORIA DE BIENES INTEGRANTES DEL PATRIMONIO CULTURAL DE LA NACIÓN DEL PERIODO POSTERIOR AL PREHISPANICO.	150130 - SAN BORJA	ASISTENCIA TECNICA	Muy Alta	2024	FISICO	0.00	0.00	1.00	0.00	0.00	1.00	0.00	0.00	1.00	0.00	0.00	0.00	3.00
						COSTEO.S/	1,500.00	1,500.00	8,700.00	7,700.00	7,700.00	0.00	0.00	0.00	0.00	0.00	0.00	0.00	27,100.00
					2025	FISICO	0.00	0.00	1.00	0.00	0.00	1.00	0.00	0.00	1.00	0.00	0.00	0.00	3.00
						COSTEO.S/	1,500.00	1,500.00	8,700.00	7,700.00	7,700.00	0.00	0.00	0.00	0.00	0.00	0.00	0.00	27,100.00
					2026	FISICO	0.00	0.00	1.00	0.00	0.00	1.00	0.00	0.00	1.00	0.00	0.00	0.00	3.00
						COSTEO.S/	1,500.00	1,500.00	8,700.00	7,700.00	7,700.00	0.00	0.00	0.00	0.00	0.00	0.00	0.00	27,100.00
AOI00136302455	INSCRIPCIÓN DE LA CONDICIÓN CULTURAL DE LOS BIENES CULTURALES INMUEBLES ANTE LOS REGISTROS PUBLICOS	150130 - SAN BORJA	EXPEDIENTE	Muy Alta	2024	FISICO	0.00	0.00	0.00	0.00	6.00	6.00	6.00	6.00	6.00	6.00	6.00	6.00	48.00
						COSTEO.S/	5,500.00	5,500.00	5,500.00	5,500.00	5,500.00	5,500.00	5,500.00	5,500.00	5,500.00	5,500.00	5,500.00	5,500.00	66,000.00
					2025	FISICO	0.00	0.00	0.00	0.00	6.00	6.00	6.00	6.00	6.00	6.00	6.00	6.00	48.00
						COSTEO.S/	5,500.00	5,500.00	5,500.00	5,500.00	5,500.00	5,500.00	5,500.00	5,500.00	5,500.00	5,500.00	5,500.00	5,500.00	66,000.00
					2026	FISICO	0.00	0.00	0.00	0.00	6.00	6.00	6.00	6.00	6.00	6.00	6.00	6.00	48.00
						COSTEO.S/	5,500.00	5,500.00	5,500.00	5,500.00	5,500.00	5,500.00	5,500.00	5,500.00	5,500.00	5,500.00	5,500.00	5,500.00	66,000.00

AEI.11.04 - PROTECCIÓN PERMANENTE A LOS BIENES DEL PATRIMONIO CULTURAL DE LA NACIÓN A FAVOR DE LA CIUDADANÍA.

CODIGO	ACTIVIDAD OPERATIVA	UBIGEO	U.M.	PRIORIDAD	PERIODO MULTIANUAL	PROGRAMACION MENSUAL													TOTAL ANUAL
						META	01	02	03	04	05	06	07	08	09	10	11	12	

AOI00136301695	ELABORACION DE PROPUESTAS DE ACCIONES DE PREVENTIVAS Y/O EMERGENCIA EN BIENES CULTURALES INMUEBLES	150130 - SAN BORJA	DOCUMENTO	Muy Alta	2024	FISICO	5.00	5.00	5.00	5.00	5.00	5.00	5.00	5.00	5.00	5.00	5.00	5.00	60.00
						COSTEO.S/	5,500.00	5,500.00	5,500.00	5,500.00	5,500.00	5,500.00	5,500.00	5,500.00	5,500.00	5,500.00	5,500.00	5,500.00	66,000.00
					2025	FISICO	5.00	5.00	5.00	5.00	5.00	5.00	5.00	5.00	5.00	5.00	5.00	5.00	60.00
						COSTEO.S/	5,500.00	5,500.00	5,500.00	5,500.00	5,500.00	5,500.00	5,500.00	5,500.00	5,500.00	5,500.00	5,500.00	5,500.00	66,000.00
					2026	FISICO	5.00	5.00	5.00	5.00	5.00	5.00	5.00	5.00	5.00	5.00	5.00	5.00	60.00
						COSTEO.S/	5,500.00	5,500.00	5,500.00	5,500.00	5,500.00	5,500.00	5,500.00	5,500.00	5,500.00	5,500.00	5,500.00	5,500.00	66,000.00
AOI00136301696	EJECUCIÓN DE TALLERES DESCENTRALIZADOS SOBRE CONSERVACIÓN Y RESTAURACIÓN DE PATRIMONIO CULTURAL DE LA NACIÓN DEL PERIODO POSTERIOR AL PREHISPANICO	150130 - SAN BORJA	TALLER	Muy Alta	2024	FISICO	0.00	0.00	0.00	1.00	1.00	0.00	0.00	1.00	0.00	1.00	1.00	0.00	5.00
						COSTEO.S/	5,500.00	5,500.00	5,500.00	5,500.00	5,500.00	5,500.00	5,500.00	5,500.00	5,500.00	5,500.00	5,500.00	5,500.00	66,000.00
					2025	FISICO	0.00	0.00	0.00	1.00	1.00	0.00	0.00	1.00	0.00	1.00	1.00	0.00	5.00
						COSTEO.S/	5,500.00	5,500.00	5,500.00	5,500.00	5,500.00	5,500.00	5,500.00	5,500.00	5,500.00	5,500.00	5,500.00	5,500.00	66,000.00
					2026	FISICO	0.00	0.00	0.00	1.00	1.00	0.00	0.00	1.00	0.00	1.00	1.00	0.00	5.00
						COSTEO.S/	5,500.00	5,500.00	5,500.00	5,500.00	5,500.00	5,500.00	5,500.00	5,500.00	5,500.00	5,500.00	5,500.00	5,500.00	66,000.00
AOI00136302458	CALIFICACIÓN EXPEDIENTES DE ANTEPROYECTOS Y PROYECTOS ANTE LAS ENTIDADES PÚBLICAS A TRAVÉS DE COMISIONES TÉCNICAS	150130 - SAN BORJA	EXPEDIENTE	Muy Alta	2024	FISICO	40.00	40.00	40.00	40.00	40.00	40.00	40.00	40.00	40.00	40.00	40.00	40.00	480.00
						COSTEO.S/	0.00	900.00	4,200.00	900.00	12,300.00	900.00	4,000.00	0.00	0.00	0.00	0.00	0.00	23,200.00
					2025	FISICO	40.00	40.00	40.00	40.00	40.00	40.00	40.00	40.00	40.00	40.00	40.00	40.00	480.00
						COSTEO.S/	0.00	900.00	4,200.00	900.00	12,300.00	900.00	4,000.00	0.00	0.00	0.00	0.00	0.00	23,200.00
					2026	FISICO	40.00	40.00	40.00	40.00	40.00	40.00	40.00	40.00	40.00	40.00	40.00	40.00	480.00
						COSTEO.S/	0.00	900.00	4,200.00	900.00	12,300.00	900.00	4,000.00	0.00	0.00	0.00	0.00	0.00	23,200.00
AOI00136302464	DISPOSICION DE ACCIONES DE PREVENTIVAS Y/O TRABAJOS DE EMERGENCIA EN PATRIMONIO CULTURAL DE LA NACIÓN DEL PERIODO POSTERIOR AL PREHISPANICO	150130 - SAN BORJA	DOCUMENTO	Muy Alta	2024	FISICO	5.00	5.00	5.00	5.00	5.00	5.00	5.00	5.00	5.00	5.00	5.00	5.00	60.00
						COSTEO.S/	5,500.00	7,200.00	5,500.00	7,200.00	5,500.00	5,500.00	5,500.00	5,500.00	5,500.00	5,500.00	5,500.00	5,500.00	69,400.00
					2025	FISICO	5.00	5.00	5.00	5.00	5.00	5.00	5.00	5.00	5.00	5.00	5.00	5.00	60.00
						COSTEO.S/	5,500.00	7,200.00	5,500.00	7,200.00	5,500.00	5,500.00	5,500.00	5,500.00	5,500.00	5,500.00	5,500.00	5,500.00	69,400.00
					2026	FISICO	5.00	5.00	5.00	5.00	5.00	5.00	5.00	5.00	5.00	5.00	5.00	5.00	60.00
						COSTEO.S/	5,500.00	7,200.00	5,500.00	7,200.00	5,500.00	5,500.00	5,500.00	5,500.00	5,500.00	5,500.00	5,500.00	5,500.00	69,400.00
AOI00136302465	EVALUACIÓN DE SOLICITUDES PARA INTERVENCIONES ENMARCADOS EN EL DS 007-2020-MC Y DE OTRAS SOLICITUDES	150130 - SAN BORJA	EXPEDIENTE	Muy Alta	2024	FISICO	63.00	78.00	78.00	78.00	78.00	78.00	78.00	78.00	78.00	78.00	78.00	71.00	914.00
						COSTEO.S/	98,358.63	106,358.67	106,358.67	110,658.67	106,358.67	106,358.67	102,458.67	98,358.67	98,358.67	98,358.67	98,358.67	100,453.67	1,230,799.00
					2025	FISICO	63.00	78.00	78.00	78.00	78.00	78.00	78.00	78.00	78.00	78.00	78.00	71.00	914.00
						COSTEO.S/	98,358.63	106,358.67	106,358.67	110,658.67	106,358.67	106,358.67	102,458.67	98,358.67	98,358.67	98,358.67	98,358.67	100,453.67	1,230,799.00
					2026	FISICO	63.00	78.00	78.00	78.00	78.00	78.00	78.00	78.00	78.00	78.00	78.00	71.00	914.00
						COSTEO.S/	98,358.63	106,358.67	106,358.67	110,658.67	106,358.67	106,358.67	102,458.67	98,358.67	98,358.67	98,358.67	98,358.67	100,453.67	1,230,799.00
AOI00136302469	EJECUCIÓN DE CONTROL TECNICO DE INTERVENCIONES EN BIENES INMUEBLES INTEGRANTES DEL PATRIMONIO CULTURAL DE LA NACIÓN DEL PERIODO POSTERIOR AL PREHISPANICO	150130 - SAN BORJA	ACCION	Muy Alta	2024	FISICO	5.00	5.00	5.00	5.00	5.00	5.00	5.00	5.00	5.00	5.00	5.00	5.00	60.00
						COSTEO.S/	5,500.00	5,500.00	5,500.00	5,500.00	5,500.00	5,500.00	5,500.00	5,500.00	5,500.00	5,500.00	5,500.00	5,500.00	66,000.00
					2025	FISICO	5.00	5.00	5.00	5.00	5.00	5.00	5.00	5.00	5.00	5.00	5.00	5.00	60.00
						COSTEO.S/	5,500.00	5,500.00	5,500.00	5,500.00	5,500.00	5,500.00	5,500.00	5,500.00	5,500.00	5,500.00	5,500.00	5,500.00	66,000.00
					2026	FISICO	5.00	5.00	5.00	5.00	5.00	5.00	5.00	5.00	5.00	5.00	5.00	5.00	60.00
						COSTEO.S/	5,500.00	5,500.00	5,500.00	5,500.00	5,500.00	5,500.00	5,500.00	5,500.00	5,500.00	5,500.00	5,500.00	5,500.00	66,000.00

OEI.13 - FORTALECER LA GESTIÓN INSTITUCIONAL

AEI.13.03 - GESTIÓN INSTITUCIONAL EFECTIVA DEL MINISTERIO DE CULTURA

CODIGO	ACTIVIDAD OPERATIVA	UBIGEO	U.M.	PRIORIDAD	PERIODO MULTIANUAL	PROGRAMACION MENSUAL													TOTAL ANUAL
						META	01	02	03	04	05	06	07	08	09	10	11	12	
AOI00136302450	REALIZACIÓN DE ASISTENCIA TÉCNICA PARA EL DESARROLLO DE PROGRAMAS, PROYECTOS Y ACCIONES VINCULADAS AL REGISTRO, CATASTRO, INVESTIGACION, CONSERVACION Y PUESTA EN VALOR DEL PATRIMONIO CULTURAL DE LA NACIÓN	150130 - SAN BORJA	ASISTENCIA TECNICA	Muy Alta	2024	FISICO	11.00	11.00	11.00	11.00	11.00	11.00	11.00	11.00	11.00	11.00	11.00	11.00	132.00
						COSTEO.S/	32,626.00	33,276.00	49,276.00	37,326.00	41,613.00	32,626.00	47,622.00	32,626.00	32,626.00	32,626.00	32,626.00	47,622.00	452,491.00
					2025	FISICO	11.00	11.00	11.00	11.00	11.00	11.00	11.00	11.00	11.00	11.00	11.00	11.00	132.00
						COSTEO.S/	32,626.00	33,276.00	49,276.00	37,326.00	41,613.00	32,626.00	47,622.00	32,626.00	32,626.00	32,626.00	32,626.00	47,622.00	452,491.00
					2026	FISICO	11.00	11.00	11.00	11.00	11.00	11.00	11.00	11.00	11.00	11.00	11.00	11.00	132.00

	DEL PERIODO POSTERIOR AL PREHISPANICO					COSTEO.S/	32,626.00	33,276.00	49,276.00	37,326.00	41,613.00	32,626.00	47,622.00	32,626.00	32,626.00	32,626.00	32,626.00	47,622.00	452,491.00
AOI00136302471	ATENCIÓN DE SOLICITUDES PARA LA IMPLEMENTACIÓN DEL DL 1255	150130 - SAN BORJA	EXPEDIENTE	Muy Alta	2024	FISICO	5.00	10.00	10.00	10.00	10.00	10.00	10.00	10.00	10.00	10.00	10.00	5.00	110.00
						COSTEO.S/	0.00	6,000.00	14,000.00	6,000.00	0.00	0.00	300.00	0.00	0.00	0.00	0.00	300.00	26,600.00
					2025	FISICO	5.00	10.00	10.00	10.00	10.00	10.00	10.00	10.00	10.00	10.00	10.00	5.00	110.00
						COSTEO.S/	0.00	6,000.00	14,000.00	6,000.00	0.00	0.00	300.00	0.00	0.00	0.00	0.00	300.00	26,600.00
					2026	FISICO	5.00	10.00	10.00	10.00	10.00	10.00	10.00	10.00	10.00	10.00	10.00	5.00	110.00
						COSTEO.S/	0.00	6,000.00	14,000.00	6,000.00	0.00	0.00	300.00	0.00	0.00	0.00	0.00	300.00	26,600.00

CENTRO DE COSTO: 08.03 - DIRECCIÓN DE PATRIMONIO INMATERIAL

OEI.11 - OPTIMIZAR LA PREVENCIÓN DE LA AFECTACIÓN DEL PATRIMONIO CULTURAL DE LA NACIÓN

AEI.11.01 - DECLARATORIA E INSCRIPCIÓN OPORTUNA PARA LA PROTECCIÓN DE LOS BIENES MATERIALES PERTENECIENTES AL PATRIMONIO CULTURAL DE LA NACIÓN

CODIGO	ACTIVIDAD OPERATIVA	UBIGEO	U.M.	PRIORIDAD	PERIODO MULTIANUAL	PROGRAMACION MENSUAL													TOTAL ANUAL
						META	01	02	03	04	05	06	07	08	09	10	11	12	
AOI00136302348	EJECUCIÓN DE CAPACITACIONES A COLECTIVOS DE PORTADORES EN LOS PROCEDIMIENTOS DE DECLARATORIA DEL PATRIMONIO CULTURAL	150130 - SAN BORJA	CAPACITACION	Muy Alta	2024	FISICO	0.00	0.00	1.00	0.00	0.00	1.00	0.00	0.00	1.00	0.00	0.00	1.00	4.00
						COSTEO.S/	0.00	0.00	0.00	9,000.00	0.00	0.00	0.00	0.00	0.00	0.00	0.00	0.00	9,000.00
					2025	FISICO	0.00	0.00	1.00	0.00	0.00	1.00	0.00	0.00	1.00	0.00	0.00	1.00	4.00
						COSTEO.S/	0.00	0.00	0.00	9,000.00	0.00	0.00	0.00	0.00	0.00	0.00	0.00	0.00	9,000.00
					2026	FISICO	0.00	0.00	1.00	0.00	0.00	1.00	0.00	0.00	1.00	0.00	0.00	1.00	4.00
						COSTEO.S/	0.00	0.00	0.00	9,000.00	0.00	0.00	0.00	0.00	0.00	0.00	0.00	0.00	9,000.00
AOI00136302349	ELABORACIÓN DE LA PROPUESTA DE DECLARATORIA DE UN BIEN INMATERIAL COMO PATRIMONIO CULTURAL DE LA NACION	150130 - SAN BORJA	EXPEDIENTE TECNICO	Muy Alta	2024	FISICO	2.00	2.00	2.00	2.00	2.00	2.00	2.00	2.00	2.00	2.00	2.00	2.00	24.00
						COSTEO.S/	0.00	0.00	4,500.00	4,500.00	4,500.00	4,500.00	0.00	0.00	0.00	0.00	0.00	0.00	18,000.00
					2025	FISICO	2.00	2.00	2.00	2.00	2.00	2.00	2.00	2.00	2.00	2.00	2.00	2.00	24.00
						COSTEO.S/	0.00	0.00	4,500.00	4,500.00	4,500.00	4,500.00	0.00	0.00	0.00	0.00	0.00	0.00	18,000.00
					2026	FISICO	2.00	2.00	2.00	2.00	2.00	2.00	2.00	2.00	2.00	2.00	2.00	2.00	24.00
						COSTEO.S/	0.00	0.00	4,500.00	4,500.00	4,500.00	4,500.00	0.00	0.00	0.00	0.00	0.00	0.00	18,000.00

AEI.11.07 - FORMACIÓN DE CAPACIDADES PARA LA SALVAGUARDA Y GENERACIÓN DE EMPRENDIMIENTOS ECONÓMICOS BASADOS EN CONOCIMIENTOS TRADICIONALES DIRIGIDOS A LA POBLACIÓN EN GENERAL

CODIGO	ACTIVIDAD OPERATIVA	UBIGEO	U.M.	PRIORIDAD	PERIODO MULTIANUAL	PROGRAMACION MENSUAL													TOTAL ANUAL
						META	01	02	03	04	05	06	07	08	09	10	11	12	
AOI00136302347	SALVAGUARDIA DE LAS EXPRESIONES DEL PATRIMONIO CULTURAL INMATERIAL	150130 - SAN BORJA	BIEN	Muy Alta	2024	FISICO	0.00	0.00	0.00	0.00	0.00	0.00	0.00	0.00	0.00	0.00	0.00	40.00	40.00
						COSTEO.S/	37,559.00	47,559.00	47,559.00	53,559.00	64,559.00	48,559.00	41,259.00	31,059.00	31,059.00	31,059.00	30,059.00	36,259.00	500,108.00
					2025	FISICO	0.00	0.00	0.00	0.00	0.00	0.00	0.00	0.00	0.00	0.00	0.00	40.00	40.00
						COSTEO.S/	37,559.00	47,559.00	47,559.00	53,559.00	64,559.00	48,559.00	41,259.00	31,059.00	31,059.00	31,059.00	30,059.00	36,259.00	500,108.00
					2026	FISICO	0.00	0.00	0.00	0.00	0.00	0.00	0.00	0.00	0.00	0.00	0.00	40.00	40.00
						COSTEO.S/	37,559.00	47,559.00	47,559.00	53,559.00	64,559.00	48,559.00	41,259.00	31,059.00	31,059.00	31,059.00	30,059.00	36,259.00	500,108.00

OEI.13 - FORTALECER LA GESTIÓN INSTITUCIONAL

AEI.13.03 - GESTIÓN INSTITUCIONAL EFECTIVA DEL MINISTERIO DE CULTURA

CODIGO	ACTIVIDAD OPERATIVA	UBIGEO	U.M.	PRIORIDAD	PERIODO MULTIANUAL	PROGRAMACION MENSUAL													TOTAL ANUAL
						META	01	02	03	04	05	06	07	08	09	10	11	12	
AOI00136301330	GESTIÓN DE ACTIVIDADES TÉCNICOS, ADMINISTRATIVO DE LA DIRECCIÓN DE PATRIMONIO INMATERIAL	150130 - SAN BORJA	INFORME	Muy Alta	2024	FISICO	0.00	0.00	1.00	0.00	0.00	1.00	0.00	0.00	1.00	0.00	0.00	1.00	4.00
						COSTEO.S/	32,759.00	32,759.00	32,759.00	32,759.00	32,759.00	32,759.00	33,959.00	32,759.00	32,659.00	32,659.00	32,659.00	33,859.00	395,108.00
					2025	FISICO	0.00	0.00	1.00	0.00	0.00	1.00	0.00	0.00	1.00	0.00	0.00	1.00	4.00
						COSTEO.S/	32,759.00	32,759.00	32,759.00	32,759.00	32,759.00	32,759.00	33,959.00	32,759.00	32,659.00	32,659.00	32,659.00	33,859.00	395,108.00
					2026	FISICO	0.00	0.00	1.00	0.00	0.00	1.00	0.00	0.00	1.00	0.00	0.00	1.00	4.00
						COSTEO.S/	32,759.00	32,759.00	32,759.00	32,759.00	32,759.00	32,759.00	33,959.00	32,759.00	32,659.00	32,659.00	32,659.00	33,859.00	395,108.00

CENTRO DE COSTO: 08.04 - DIRECCIÓN DE SITIOS DEL PATRIMONIO MUNDIAL

OEI.11 - OPTIMIZAR LA PREVENCIÓN DE LA AFECTACIÓN DEL PATRIMONIO CULTURAL DE LA NACIÓN

AEI.11.03 - GESTIÓN PERMANENTE DE LOS SITIOS DEL PATRIMONIO MUNDIAL Y DE LAS EXPRESIONES CULTURALES INMATERIALES ANTE EL COMITÉ DEL PATRIMONIO MUNDIAL Y EL COMITÉ INTERGUBERNAMENTAL

CODIGO	ACTIVIDAD OPERATIVA	UBIGEO	U.M.	PRIORIDAD	PERIODO MULTIANUAL	PROGRAMACION MENSUAL													TOTAL ANUAL
						META	01	02	03	04	05	06	07	08	09	10	11	12	
AOI00136301613	IMPLEMENTACIÓN DE LA CONVENCIÓN DE UNESCO DE 1972 PARA MEJORAR LA GESTIÓN DE LOS SITIOS DEL PATRIMONIO MUNDIAL	150130 - SAN BORJA	INFORME	Muy Alta	2024	FISICO	0.00	1.00	0.00	1.00	1.00	1.00	2.00	1.00	1.00	0.00	0.00	2.00	10.00
						COSTEO.S/	0.00	6,000.00	6,000.00	6,000.00	0.00	0.00	0.00	0.00	0.00	0.00	0.00	0.00	18,000.00
					2025	FISICO	0.00	1.00	0.00	1.00	1.00	1.00	2.00	1.00	1.00	0.00	0.00	2.00	10.00
						COSTEO.S/	0.00	6,000.00	6,000.00	6,000.00	0.00	0.00	0.00	0.00	0.00	0.00	0.00	0.00	18,000.00
					2026	FISICO	0.00	1.00	0.00	1.00	1.00	1.00	2.00	1.00	1.00	0.00	0.00	2.00	10.00
						COSTEO.S/	0.00	6,000.00	6,000.00	6,000.00	0.00	0.00	0.00	0.00	0.00	0.00	0.00	0.00	18,000.00

AEI.11.04 - PROTECCIÓN PERMANENTE A LOS BIENES DEL PATRIMONIO CULTURAL DE LA NACIÓN A FAVOR DE LA CIUDADANÍA.

CODIGO	ACTIVIDAD OPERATIVA	UBIGEO	U.M.	PRIORIDAD	PERIODO MULTIANUAL	PROGRAMACION MENSUAL													TOTAL ANUAL
						META	01	02	03	04	05	06	07	08	09	10	11	12	
AOI00136301616	IMPLEMENTACIÓN DE ACCIONES PARA LA PARTICIPACIÓN Y COOPERACIÓN DE INSTITUCIONES EN LA CONSERVACIÓN Y DIFUSIÓN DE LOS SITIOS DEL PATRIMONIO MUNDIAL	150130 - SAN BORJA	CONVENIO	Muy Alta	2024	FISICO	0.00	0.00	1.00	1.00	1.00	0.00	0.00	0.00	0.00	1.00	0.00	0.00	4.00
						COSTEO.S/	0.00	0.00	1,000.00	0.00	0.00	1,000.00	0.00	0.00	0.00	0.00	0.00	0.00	2,000.00
					2025	FISICO	0.00	0.00	1.00	1.00	1.00	0.00	0.00	0.00	0.00	1.00	0.00	0.00	4.00
						COSTEO.S/	0.00	0.00	1,000.00	0.00	0.00	1,000.00	0.00	0.00	0.00	0.00	0.00	0.00	2,000.00
					2026	FISICO	0.00	0.00	1.00	1.00	1.00	0.00	0.00	0.00	0.00	1.00	0.00	0.00	4.00
						COSTEO.S/	0.00	0.00	1,000.00	0.00	0.00	1,000.00	0.00	0.00	0.00	0.00	0.00	0.00	2,000.00
AOI00136301618	EVALUACIÓN Y MONITOREO DEL ESTADO DE CONSERVACIÓN DE LOS VALORES EXCEPCIONALES DE LOS SITIOS INSCRITOS EN EL PATRIMONIO MUNDIAL Y LA LISTA INDICATIVA	150130 - SAN BORJA	INFORME	Muy Alta	2024	FISICO	3.00	3.00	3.00	3.00	4.00	3.00	3.00	4.00	3.00	3.00	3.00	3.00	38.00
						COSTEO.S/	640.00	2,002.50	2,002.50	2,322.50	1,602.50	1,430.00	0.00	0.00	0.00	0.00	0.00	0.00	10,000.00
					2025	FISICO	3.00	3.00	3.00	3.00	4.00	3.00	3.00	4.00	3.00	3.00	3.00	3.00	38.00
						COSTEO.S/	640.00	2,002.50	2,002.50	2,322.50	1,602.50	1,430.00	0.00	0.00	0.00	0.00	0.00	0.00	10,000.00
					2026	FISICO	3.00	3.00	3.00	3.00	4.00	3.00	3.00	4.00	3.00	3.00	3.00	3.00	38.00
						COSTEO.S/	640.00	2,002.50	2,002.50	2,322.50	1,602.50	1,430.00	0.00	0.00	0.00	0.00	0.00	0.00	10,000.00
AOI00136301620	TRANSMISIÓN DEL VALOR UNIVERSAL EXCEPCIONAL Y LA GESTIÓN DE LOS SITIOS DEL PATRIMONIO MUNDIAL Y LA LISTA INDICATIVA	150130 - SAN BORJA	INFORME	Muy Alta	2024	FISICO	0.00	0.00	0.00	1.00	1.00	0.00	0.00	1.00	0.00	0.00	0.00	1.00	4.00
						COSTEO.S/	11,529.50	11,529.50	11,529.50	11,529.50	11,529.50	11,529.50	12,129.50	11,529.50	11,529.50	11,529.50	11,529.50	12,133.50	139,558.00
					2025	FISICO	0.00	0.00	0.00	1.00	1.00	0.00	0.00	1.00	0.00	0.00	0.00	1.00	4.00
						COSTEO.S/	11,529.50	11,529.50	11,529.50	11,529.50	11,529.50	11,529.50	12,129.50	11,529.50	11,529.50	11,529.50	11,529.50	12,133.50	139,558.00
					2026	FISICO	0.00	0.00	0.00	1.00	1.00	0.00	0.00	1.00	0.00	0.00	0.00	1.00	4.00
						COSTEO.S/	11,529.50	11,529.50	11,529.50	11,529.50	11,529.50	11,529.50	12,129.50	11,529.50	11,529.50	11,529.50	11,529.50	12,133.50	139,558.00

OEI.13 - FORTALECER LA GESTIÓN INSTITUCIONAL

AEI.13.03 - GESTIÓN INSTITUCIONAL EFECTIVA DEL MINISTERIO DE CULTURA

CODIGO	ACTIVIDAD OPERATIVA	UBIGEO	U.M.	PRIORIDAD	PERIODO MULTIANUAL	PROGRAMACION MENSUAL													TOTAL ANUAL
						META	01	02	03	04	05	06	07	08	09	10	11	12	
AOI00136301612	IMPLEMENTACIÓN DE ACCIONES PARA LA ATENCIÓN DE DOCUMENTOS INTERNOS Y EXTERNOS Y ATENCIÓN AL CIUDADANO	150130 - SAN BORJA	INFORME	Muy Alta	2024	FISICO	0.00	0.00	1.00	0.00	0.00	1.00	0.00	0.00	1.00	0.00	0.00	1.00	4.00
						COSTEO.S/	23,744.00	23,744.00	23,744.00	23,744.00	23,744.00	23,744.00	24,944.00	23,744.00	23,744.00	23,744.00	23,744.00	24,944.00	287,328.00
					2025	FISICO	0.00	0.00	1.00	0.00	0.00	1.00	0.00	0.00	1.00	0.00	0.00	1.00	4.00
						COSTEO.S/	23,744.00	23,744.00	23,744.00	23,744.00	23,744.00	23,744.00	24,944.00	23,744.00	23,744.00	23,744.00	23,744.00	24,944.00	287,328.00
					2026	FISICO	0.00	0.00	1.00	0.00	0.00	1.00	0.00	0.00	1.00	0.00	0.00	1.00	4.00
						COSTEO.S/	23,744.00	23,744.00	23,744.00	23,744.00	23,744.00	23,744.00	24,944.00	23,744.00	23,744.00	23,744.00	23,744.00	24,944.00	287,328.00

CENTRO DE COSTO: 08.05 - DIRECCIÓN DE PAISAJE CULTURAL

OEI.11 - OPTIMIZAR LA PREVENCIÓN DE LA AFECTACIÓN DEL PATRIMONIO CULTURAL DE LA NACIÓN

AEI.11.01 - DECLARATORIA E INSCRIPCIÓN OPORTUNA PARA LA PROTECCIÓN DE LOS BIENES MATERIALES PERTENECIENTES AL PATRIMONIO CULTURAL DE LA NACIÓN

CODIGO	ACTIVIDAD OPERATIVA	UBIGEO	U.M.	PRIORIDAD	PERIODO MULTIANUAL	PROGRAMACION MENSUAL													TOTAL ANUAL
						META	01	02	03	04	05	06	07	08	09	10	11	12	
AOI00136301660	DECLARATORIA DE PAISAJE CULTURAL COMO PATRIMONIO CULTURAL DE LA NACIÓN	150130 - SAN BORJA	BIEN	Muy Alta	2024	FISICO	0.00	0.00	0.00	0.00	0.00	0.00	0.00	0.00	0.00	0.00	0.00	1.00	1.00
						COSTEO.S/	9,276.55	9,276.55	18,026.55	18,276.55	11,276.55	21,276.55	21,816.55	9,276.55	9,276.55	15,276.55	9,276.55	9,816.55	162,148.60
					2025	FISICO	0.00	0.00	0.00	0.00	0.00	0.00	0.00	0.00	0.00	0.00	0.00	1.00	1.00
						COSTEO.S/	9,276.55	9,276.55	18,026.55	18,276.55	11,276.55	21,276.55	21,816.55	9,276.55	9,276.55	15,276.55	9,276.55	9,816.55	162,148.60

					2026	FISICO	0.00	0.00	0.00	0.00	0.00	0.00	0.00	0.00	0.00	0.00	0.00	1.00	1.00
						COSTEO.S/	9,276.55	9,276.55	18,026.55	18,276.55	11,276.55	21,276.55	21,816.55	9,276.55	9,276.55	15,276.55	9,276.55	9,816.55	162,148.60

AEI.11.04 - PROTECCIÓN PERMANENTE A LOS BIENES DEL PATRIMONIO CULTURAL DE LA NACIÓN A FAVOR DE LA CIUDADANÍA.

CODIGO	ACTIVIDAD OPERATIVA	UBIGEO	U.M.	PRIORIDAD	PERIODO MULTIANUAL	PROGRAMACION MENSUAL													TOTAL ANUAL
						META	01	02	03	04	05	06	07	08	09	10	11	12	
AOI00136301666	EJECUCIÓN DEL PROYECTO "DESARROLLO SOSTENIBLE DEL PAISAJE CULTURAL VALLE DEL ALTO DEL UTCUBAMBA" 2019-2022, EN CONJUNTO CON JICA,GORE AMAZONAS Y APCI	150130 - SAN BORJA	BIEN	Muy Alta	2024	FISICO	0.00	0.00	0.00	0.00	0.00	0.00	0.00	0.00	0.00	0.00	0.00	1.00	1.00
						COSTEO.S/	9,276.55	9,276.55	9,276.55	10,276.55	9,276.55	10,276.55	9,816.55	9,276.55	10,276.55	9,276.55	9,276.55	9,816.55	115,398.60
					2025	FISICO	0.00	0.00	0.00	0.00	0.00	0.00	0.00	0.00	0.00	0.00	0.00	1.00	1.00
						COSTEO.S/	9,276.55	9,276.55	9,276.55	10,276.55	9,276.55	10,276.55	9,816.55	9,276.55	10,276.55	9,276.55	9,276.55	9,816.55	115,398.60
					2026	FISICO	0.00	0.00	0.00	0.00	0.00	0.00	0.00	0.00	0.00	0.00	0.00	1.00	1.00
						COSTEO.S/	9,276.55	9,276.55	9,276.55	10,276.55	9,276.55	10,276.55	9,816.55	9,276.55	10,276.55	9,276.55	9,276.55	9,816.55	115,398.60
AOI00136301668	PROMOCIÓN Y DIFUSIÓN DE LOS PAISAJES CULTURALES COMO OPORTUNIDAD DE DESARROLLO A NIVEL NACIONAL	150130 - SAN BORJA	PERSONA INFORMADA	Muy Alta	2024	FISICO	0.00	0.00	0.00	0.00	0.00	0.00	0.00	0.00	0.00	0.00	0.00	100.00	100.00
						COSTEO.S/	9,276.55	9,276.55	9,276.55	13,276.55	9,276.55	10,276.55	9,816.55	9,276.55	9,276.55	9,276.55	9,276.55	9,816.55	117,398.60
					2025	FISICO	0.00	0.00	0.00	0.00	0.00	0.00	0.00	0.00	0.00	0.00	0.00	100.00	100.00
						COSTEO.S/	9,276.55	9,276.55	9,276.55	13,276.55	9,276.55	10,276.55	9,816.55	9,276.55	9,276.55	9,276.55	9,276.55	9,816.55	117,398.60
					2026	FISICO	0.00	0.00	0.00	0.00	0.00	0.00	0.00	0.00	0.00	0.00	0.00	100.00	100.00
						COSTEO.S/	9,276.55	9,276.55	9,276.55	13,276.55	9,276.55	10,276.55	9,816.55	9,276.55	9,276.55	9,276.55	9,276.55	9,816.55	117,398.60
AOI00136301669	EJECUCIÓN DE ACCIONES EN EL MARCO DEL PLAN DE GESTIÓN Y MANEJO DE LOS PAISAJES CULTURALES	150130 - SAN BORJA	BIEN	Muy Alta	2024	FISICO	0.00	0.00	0.00	0.00	0.00	0.00	0.00	0.00	0.00	0.00	0.00	1.00	1.00
						COSTEO.S/	9,276.55	9,276.55	18,276.55	17,276.55	11,276.55	11,276.55	10,316.55	9,276.55	9,276.55	9,276.55	9,276.55	9,816.55	133,898.60
					2025	FISICO	0.00	0.00	0.00	0.00	0.00	0.00	0.00	0.00	0.00	0.00	0.00	1.00	1.00
						COSTEO.S/	9,276.55	9,276.55	18,276.55	17,276.55	11,276.55	11,276.55	10,316.55	9,276.55	9,276.55	9,276.55	9,276.55	9,816.55	133,898.60
					2026	FISICO	0.00	0.00	0.00	0.00	0.00	0.00	0.00	0.00	0.00	0.00	0.00	1.00	1.00
						COSTEO.S/	9,276.55	9,276.55	18,276.55	17,276.55	11,276.55	11,276.55	10,316.55	9,276.55	9,276.55	9,276.55	9,276.55	9,816.55	133,898.60

OEI.13 - FORTALECER LA GESTIÓN INSTITUCIONAL

AEI.13.03 - GESTIÓN INSTITUCIONAL EFECTIVA DEL MINISTERIO DE CULTURA

CODIGO	ACTIVIDAD OPERATIVA	UBIGEO	U.M.	PRIORIDAD	PERIODO MULTIANUAL	PROGRAMACION MENSUAL													TOTAL ANUAL
						META	01	02	03	04	05	06	07	08	09	10	11	12	
AOI00136301656	GESTION DOCUMENTARIA Y ATENCION A LA COMUNIDAD	150130 - SAN BORJA	INFORME	Muy Alta	2024	FISICO	0.00	0.00	0.00	0.00	0.00	0.00	0.00	0.00	1.00	0.00	0.00	1.00	2.00
						COSTEO.S/	9,276.55	9,276.55	9,276.55	10,026.55	9,276.55	9,276.55	9,816.55	9,276.55	9,276.55	9,276.55	9,276.55	9,816.55	113,148.60
					2025	FISICO	0.00	0.00	0.00	0.00	0.00	0.00	0.00	0.00	1.00	0.00	0.00	1.00	2.00
						COSTEO.S/	9,276.55	9,276.55	9,276.55	10,026.55	9,276.55	9,276.55	9,816.55	9,276.55	9,276.55	9,276.55	9,276.55	9,816.55	113,148.60
					2026	FISICO	0.00	0.00	0.00	0.00	0.00	0.00	0.00	0.00	1.00	0.00	0.00	1.00	2.00
						COSTEO.S/	9,276.55	9,276.55	9,276.55	10,026.55	9,276.55	9,276.55	9,816.55	9,276.55	9,276.55	9,276.55	9,276.55	9,816.55	113,148.60

CENTRO DE COSTO: 09.01 - DIRECCIÓN GENERAL DE MUSEOS

OEI.11 - OPTIMIZAR LA PREVENCIÓN DE LA AFECTACIÓN DEL PATRIMONIO CULTURAL DE LA NACIÓN

AEI.11.04 - PROTECCIÓN PERMANENTE A LOS BIENES DEL PATRIMONIO CULTURAL DE LA NACIÓN A FAVOR DE LA CIUDADANÍA.

CODIGO	ACTIVIDAD OPERATIVA	UBIGEO	U.M.	PRIORIDAD	PERIODO MULTIANUAL	PROGRAMACION MENSUAL													TOTAL ANUAL
						META	01	02	03	04	05	06	07	08	09	10	11	12	
AOI00136301507	EVALUACIÓN DE LAS CONDICIONES DE CONSERVACIÓN, SEGURIDAD DE LOS MUSEOS, SALAS DE EXPOSICIÓN Y DEPÓSITOS DE BIENES CULTURALES	150130 - SAN BORJA	INFORME	Muy Alta	2024	FISICO	0.00	0.00	1.00	0.00	0.00	0.00	1.00	0.00	0.00	0.00	0.00	1.00	3.00
						COSTEO.S/	18,000.00	28,000.00	28,000.00	28,000.00	28,000.00	28,000.00	28,000.00	22,000.00	22,000.00	22,000.00	22,000.00	12,000.00	286,000.00
					2025	FISICO	0.00	0.00	1.00	0.00	0.00	0.00	1.00	0.00	0.00	0.00	0.00	1.00	3.00
						COSTEO.S/	18,000.00	28,000.00	28,000.00	28,000.00	28,000.00	28,000.00	28,000.00	22,000.00	22,000.00	22,000.00	22,000.00	12,000.00	286,000.00
					2026	FISICO	0.00	0.00	1.00	0.00	0.00	0.00	1.00	0.00	0.00	0.00	0.00	1.00	3.00
						COSTEO.S/	18,000.00	28,000.00	28,000.00	28,000.00	28,000.00	28,000.00	28,000.00	22,000.00	22,000.00	22,000.00	22,000.00	12,000.00	286,000.00
AOI00136302341	IMPLEMENTACIÓN DE EXPOSICIONES TEMPORALES O PERMANENTES EN LOS	150130 - SAN BORJA	INFORME	Muy Alta	2024	FISICO	0.00	0.00	0.00	0.00	1.00	0.00	0.00	0.00	0.00	0.00	1.00	0.00	2.00
						COSTEO.S/	9,000.00	9,000.00	9,000.00	9,000.00	59,000.00	9,000.00	9,000.00	9,000.00	8,000.00	0.00	0.00	0.00	130,000.00
					2025	FISICO	0.00	0.00	0.00	0.00	1.00	0.00	0.00	0.00	0.00	0.00	1.00	0.00	2.00

	MUSEOS DE SU JURISDICCIÓN				2026	COSTEO.S/	9,000.00	9,000.00	9,000.00	9,000.00	59,000.00	9,000.00	9,000.00	9,000.00	8,000.00	0.00	0.00	0.00	130,000.00
						FISICO	0.00	0.00	0.00	0.00	1.00	0.00	0.00	0.00	0.00	0.00	1.00	0.00	2.00
						COSTEO.S/	9,000.00	9,000.00	9,000.00	9,000.00	59,000.00	9,000.00	9,000.00	9,000.00	8,000.00	0.00	0.00	0.00	130,000.00

OEI.13 - FORTALECER LA GESTIÓN INSTITUCIONAL

AEI.13.03 - GESTIÓN INSTITUCIONAL EFECTIVA DEL MINISTERIO DE CULTURA

CODIGO	ACTIVIDAD OPERATIVA	UBIGEO	U.M.	PRIORIDAD	PERIODO MULTIANUAL	PROGRAMACION MENSUAL													TOTAL ANUAL
						META	01	02	03	04	05	06	07	08	09	10	11	12	
AOI00136301482	GESTION OPERATIVA Y ADMINISTRATIVA DE RECURSOS HUMANOS, LOGISTICOS, FINANCIEROS Y PRESUPUESTARIO PARA COADYUVAR A LA OPERATIVIDAD DE LA DIRECCION GENERAL DE MUSEOS	150130 - SAN BORJA	ACCION	Muy Alta	2024	FISICO	1.00	2.00	1.00	1.00	2.00	2.00	1.00	2.00	2.00	2.00	1.00	2.00	19.00
						COSTEO.S/	1,682,048.56	1,422,600.56	1,427,600.56	1,427,600.56	1,574,446.56	1,426,320.56	1,602,238.56	1,421,320.56	1,420,120.56	1,425,120.56	1,420,122.56	1,721,640.56	17,971,180.72
					2025	FISICO	1.00	2.00	1.00	1.00	2.00	2.00	1.00	2.00	2.00	2.00	1.00	2.00	19.00
						COSTEO.S/	1,682,048.56	1,422,600.56	1,427,600.56	1,427,600.56	1,574,446.56	1,426,320.56	1,602,238.56	1,421,320.56	1,420,120.56	1,425,120.56	1,420,122.56	1,721,640.56	17,971,180.72
					2026	FISICO	1.00	2.00	1.00	1.00	2.00	2.00	1.00	2.00	2.00	2.00	1.00	2.00	19.00
						COSTEO.S/	1,682,048.56	1,422,600.56	1,427,600.56	1,427,600.56	1,574,446.56	1,426,320.56	1,602,238.56	1,421,320.56	1,420,120.56	1,425,120.56	1,420,122.56	1,721,640.56	17,971,180.72

CENTRO DE COSTO: 09.02 - DIRECCIÓN DE INVESTIGACIÓN Y PLANIFICACIÓN MUSEOLÓGICA.

OEI.11 - OPTIMIZAR LA PREVENCIÓN DE LA AFECTACIÓN DEL PATRIMONIO CULTURAL DE LA NACIÓN

AEI.11.01 - DECLARATORIA E INSCRIPCIÓN OPORTUNA PARA LA PROTECCIÓN DE LOS BIENES MATERIALES PERTENECIENTES AL PATRIMONIO CULTURAL DE LA NACIÓN

CODIGO	ACTIVIDAD OPERATIVA	UBIGEO	U.M.	PRIORIDAD	PERIODO MULTIANUAL	PROGRAMACION MENSUAL													TOTAL ANUAL
						META	01	02	03	04	05	06	07	08	09	10	11	12	
AOI00136301515	SISTEMATIZACIÓN DE INFORMACIÓN DE LAS COLECCIONES DE LOS MUSEOS	150130 - SAN BORJA	INFORME	Muy Alta	2024	FISICO	0.00	0.00	1.00	0.00	0.00	0.00	0.00	0.00	0.00	0.00	1.00	0.00	2.00
						COSTEO.S/	16,079.50	16,079.50	16,079.50	16,079.50	16,079.50	16,079.50	16,679.50	16,079.50	16,079.50	16,079.50	16,079.50	16,679.50	194,154.00
					2025	FISICO	0.00	0.00	1.00	0.00	0.00	0.00	0.00	0.00	0.00	0.00	1.00	0.00	2.00
						COSTEO.S/	16,079.50	16,079.50	16,079.50	16,079.50	16,079.50	16,079.50	16,679.50	16,079.50	16,079.50	16,079.50	16,079.50	16,679.50	194,154.00
					2026	FISICO	0.00	0.00	1.00	0.00	0.00	0.00	0.00	0.00	0.00	0.00	1.00	0.00	2.00
						COSTEO.S/	16,079.50	16,079.50	16,079.50	16,079.50	16,079.50	16,079.50	16,679.50	16,079.50	16,079.50	16,079.50	16,079.50	16,679.50	194,154.00

AEI.11.04 - PROTECCIÓN PERMANENTE A LOS BIENES DEL PATRIMONIO CULTURAL DE LA NACIÓN A FAVOR DE LA CIUDADANÍA.

CODIGO	ACTIVIDAD OPERATIVA	UBIGEO	U.M.	PRIORIDAD	PERIODO MULTIANUAL	PROGRAMACION MENSUAL													TOTAL ANUAL
						META	01	02	03	04	05	06	07	08	09	10	11	12	
AOI00136301522	EVALUACIÓN DE SOLICITUDES DE INSCRIPCIÓN EN EL REGISTRO NACIONAL DE MUSEOS PÚBLICOS Y PRIVADOS	150130 - SAN BORJA	INFORME	Muy Alta	2024	FISICO	0.00	0.00	0.00	0.00	0.00	0.00	1.00	0.00	0.00	0.00	1.00	0.00	2.00
						COSTEO.S/	4,714.75	4,714.75	4,714.75	4,714.75	4,714.75	4,714.75	5,014.75	4,714.75	4,714.75	4,714.75	4,714.75	5,014.75	57,177.00
					2025	FISICO	0.00	0.00	0.00	0.00	0.00	0.00	1.00	0.00	0.00	0.00	1.00	0.00	2.00
						COSTEO.S/	4,714.75	4,714.75	4,714.75	4,714.75	4,714.75	4,714.75	5,014.75	4,714.75	4,714.75	4,714.75	4,714.75	5,014.75	57,177.00
					2026	FISICO	0.00	0.00	0.00	0.00	0.00	0.00	1.00	0.00	0.00	0.00	1.00	0.00	2.00
						COSTEO.S/	4,714.75	4,714.75	4,714.75	4,714.75	4,714.75	4,714.75	5,014.75	4,714.75	4,714.75	4,714.75	4,714.75	5,014.75	57,177.00
AOI00136301524	EVALUACIÓN DE LAS CONDICIONES DE CONSERVACIÓN, SEGURIDAD DE LOS MUSEOS, SALAS DE EXPOSICIÓN Y DEPÓSITOS DE BIENES CULTURALES	150130 - SAN BORJA	INFORME	Muy Alta	2024	FISICO	0.00	0.00	1.00	0.00	0.00	1.00	0.00	1.00	0.00	1.00	1.00	0.00	5.00
						COSTEO.S/	0.00	5,500.00	6,900.00	5,500.00	5,500.00	6,700.00	5,500.00	5,500.00	6,700.00	11,000.00	1,200.00	0.00	60,000.00
					2025	FISICO	0.00	0.00	1.00	0.00	0.00	1.00	0.00	1.00	0.00	1.00	1.00	0.00	5.00
						COSTEO.S/	0.00	5,500.00	6,900.00	5,500.00	5,500.00	6,700.00	5,500.00	5,500.00	6,700.00	11,000.00	1,200.00	0.00	60,000.00
					2026	FISICO	0.00	0.00	1.00	0.00	0.00	1.00	0.00	1.00	0.00	1.00	1.00	0.00	5.00
						COSTEO.S/	0.00	5,500.00	6,900.00	5,500.00	5,500.00	6,700.00	5,500.00	5,500.00	6,700.00	11,000.00	1,200.00	0.00	60,000.00

OEI.13 - FORTALECER LA GESTIÓN INSTITUCIONAL

AEI.13.03 - GESTIÓN INSTITUCIONAL EFECTIVA DEL MINISTERIO DE CULTURA

CODIGO	ACTIVIDAD OPERATIVA	UBIGEO	U.M.	PRIORIDAD	PERIODO MULTIANUAL	PROGRAMACION MENSUAL													TOTAL ANUAL
						META	01	02	03	04	05	06	07	08	09	10	11	12	
AOI00136301512	GESTIÓN MUSEOLÓGICA Y GESTION DE BIENES CULTURALES	150130 - SAN BORJA	ACCION	Muy Alta	2024	FISICO	0.00	2.00	2.00	3.00	1.00	5.00	1.00	3.00	2.00	2.00	2.00	3.00	26.00
						COSTEO.S/	3,014.75	3,014.75	9,914.75	9,014.75	9,014.75	10,914.75	8,314.75	8,014.75	5,214.75	3,014.75	4,014.75	3,314.75	76,777.00
					2025	FISICO	0.00	2.00	2.00	3.00	1.00	5.00	1.00	3.00	2.00	2.00	2.00	3.00	26.00
						COSTEO.S/	3,014.75	3,014.75	9,914.75	9,014.75	9,014.75	10,914.75	8,314.75	8,014.75	5,214.75	3,014.75	4,014.75	3,314.75	76,777.00

					2026	FISICO	0.00	2.00	2.00	3.00	1.00	5.00	1.00	3.00	2.00	2.00	2.00	3.00	26.00
						COSTEO.S/	3,014.75	3,014.75	9,914.75	9,014.75	9,014.75	10,914.75	8,314.75	8,014.75	5,214.75	3,014.75	4,014.75	3,314.75	76,777.00

CENTRO DE COSTO: 09.03 - DIRECCIÓN DE EVALUACIONES Y SERVICIOS TÉCNICOS

OEI.11 - OPTIMIZAR LA PREVENCIÓN DE LA AFECTACIÓN DEL PATRIMONIO CULTURAL DE LA NACIÓN

AEI.11.04 - PROTECCIÓN PERMANENTE A LOS BIENES DEL PATRIMONIO CULTURAL DE LA NACIÓN A FAVOR DE LA CIUDADANÍA.

CODIGO	ACTIVIDAD OPERATIVA	UBIGEO	U.M.	PRIORIDAD	PERIODO MULTIANUAL	PROGRAMACION MENSUAL													TOTAL ANUAL
						META	01	02	03	04	05	06	07	08	09	10	11	12	
AOI00136301543	INTERVENCIÓN EN LA INFRAESTRUCTURA Y EQUIPAMIENTO DE LOS MUSEOS Y DEPÓSITOS PARA MEJORAR LAS CONDICIONES DE SEGURIDAD Y CONSERVACIÓN DE LOS BIENES CULTURALES MUEBLES	150130 - SAN BORJA	INTERVENCION	Muy Alta	2024	FISICO	0.00	0.00	0.00	1.00	0.00	1.00	0.00	1.00	0.00	1.00	1.00	1.00	6.00
						COSTEO.S/	39,353.25	39,953.25	40,753.25	40,953.25	40,753.25	40,753.25	37,853.25	34,953.25	35,753.25	34,553.25	34,353.25	36,453.25	456,439.00
					2025	FISICO	0.00	0.00	0.00	1.00	0.00	1.00	0.00	1.00	0.00	1.00	1.00	1.00	6.00
						COSTEO.S/	39,353.25	39,953.25	40,753.25	40,953.25	40,753.25	40,753.25	37,853.25	34,953.25	35,753.25	34,553.25	34,353.25	36,453.25	456,439.00
					2026	FISICO	0.00	0.00	0.00	1.00	0.00	1.00	0.00	1.00	0.00	1.00	1.00	1.00	6.00
						COSTEO.S/	39,353.25	39,953.25	40,753.25	40,953.25	40,753.25	40,753.25	37,853.25	34,953.25	35,753.25	34,553.25	34,353.25	36,453.25	456,439.00
AOI00136301967	IMPLEMENTACIÓN DE EXPOSICIONES TEMPORALES O PERMANENTES EN LOS MUSEOS DE SU JURISDICCIÓN	150130 - SAN BORJA	ACTIVIDAD EFECTUADA	Muy Alta	2024	FISICO	0.00	0.00	0.00	1.00	0.00	0.00	1.00	1.00	0.00	0.00	0.00	1.00	4.00
						COSTEO.S/	0.00	0.00	0.00	0.00	0.00	0.00	5,000.00	5,000.00	5,000.00	5,000.00	5,000.00	5,000.00	30,000.00
					2025	FISICO	0.00	0.00	0.00	1.00	0.00	0.00	1.00	1.00	0.00	0.00	0.00	1.00	4.00
						COSTEO.S/	0.00	0.00	0.00	0.00	0.00	0.00	5,000.00	5,000.00	5,000.00	5,000.00	5,000.00	5,000.00	30,000.00
					2026	FISICO	0.00	0.00	0.00	1.00	0.00	0.00	1.00	1.00	0.00	0.00	0.00	1.00	4.00
						COSTEO.S/	0.00	0.00	0.00	0.00	0.00	0.00	5,000.00	5,000.00	5,000.00	5,000.00	5,000.00	5,000.00	30,000.00

CENTRO DE COSTO: 09.04 - DIRECCIÓN DE GESTIÓN, REGISTRO Y CATALOGACIÓN DE BIENES CULTURALES MUEBLES

OEI.11 - OPTIMIZAR LA PREVENCIÓN DE LA AFECTACIÓN DEL PATRIMONIO CULTURAL DE LA NACIÓN

AEI.11.01 - DECLARATORIA E INSCRIPCIÓN OPORTUNA PARA LA PROTECCIÓN DE LOS BIENES MATERIALES PERTENECIENTES AL PATRIMONIO CULTURAL DE LA NACIÓN

CODIGO	ACTIVIDAD OPERATIVA	UBIGEO	U.M.	PRIORIDAD	PERIODO MULTIANUAL	PROGRAMACION MENSUAL													TOTAL ANUAL
						META	01	02	03	04	05	06	07	08	09	10	11	12	
AOI00136301532	IMPLEMENTACIÓN Y DESARROLLO DE LOS SISTEMAS DE REGISTRO Y GESTIÓN DE COLECCIONES	150130 - SAN BORJA	INFORME	Muy Alta	2024	FISICO	0.00	1.00	1.00	1.00	1.00	1.00	1.00	1.00	1.00	1.00	1.00	1.00	11.00
						COSTEO.S/	23,029.00	23,029.00	16,529.00	23,029.00	23,029.00	12,029.00	23,629.00	23,029.00	13,529.00	20,029.00	15,029.00	4,635.00	220,554.00
					2025	FISICO	0.00	1.00	1.00	1.00	1.00	1.00	1.00	1.00	1.00	1.00	1.00	1.00	11.00
						COSTEO.S/	23,029.00	23,029.00	16,529.00	23,029.00	23,029.00	12,029.00	23,629.00	23,029.00	13,529.00	20,029.00	15,029.00	4,635.00	220,554.00
					2026	FISICO	0.00	1.00	1.00	1.00	1.00	1.00	1.00	1.00	1.00	1.00	1.00	1.00	11.00
						COSTEO.S/	23,029.00	23,029.00	16,529.00	23,029.00	23,029.00	12,029.00	23,629.00	23,029.00	13,529.00	20,029.00	15,029.00	4,635.00	220,554.00
AOI00136301535	DECLARACIÓN DE BIENES MUEBLES INTEGRANTES DEL PATRIMONIO CULTURAL DE LA NACION	150130 - SAN BORJA	BIEN	Muy Alta	2024	FISICO	100.00	100.00	100.00	100.00	100.00	100.00	100.00	100.00	100.00	100.00	100.00	100.00	1,200.00
						COSTEO.S/	69,950.08	73,950.08	69,950.08	73,950.08	69,950.08	73,950.08	74,450.08	73,950.08	69,950.09	69,950.09	65,950.09	70,450.09	856,401.00
					2025	FISICO	100.00	100.00	100.00	100.00	100.00	100.00	100.00	100.00	100.00	100.00	100.00	100.00	1,200.00
						COSTEO.S/	69,950.08	73,950.08	69,950.08	73,950.08	69,950.08	73,950.08	74,450.08	73,950.08	69,950.09	69,950.09	65,950.09	70,450.09	856,401.00
					2026	FISICO	100.00	100.00	100.00	100.00	100.00	100.00	100.00	100.00	100.00	100.00	100.00	100.00	1,200.00
						COSTEO.S/	69,950.08	73,950.08	69,950.08	73,950.08	69,950.08	73,950.08	74,450.08	73,950.08	69,950.09	69,950.09	65,950.09	70,450.09	856,401.00
AOI00136302393	REALIZACIÓN DE ASISTENCIA TÉCNICA PARA EL REGISTRO Y DECLARATORIA DE BIENES CULTURALES MUEBLES	150130 - SAN BORJA	ASISTENCIA TECNICA	Muy Alta	2024	FISICO	0.00	1.00	0.00	1.00	0.00	1.00	0.00	1.00	0.00	1.00	0.00	1.00	6.00
						COSTEO.S/	3,000.00	3,000.00	3,000.00	3,000.00	3,000.00	3,000.00	3,000.00	3,000.00	0.00	0.00	0.00	0.00	24,000.00
					2025	FISICO	0.00	1.00	0.00	1.00	0.00	1.00	0.00	1.00	0.00	1.00	0.00	1.00	6.00
						COSTEO.S/	3,000.00	3,000.00	3,000.00	3,000.00	3,000.00	3,000.00	3,000.00	3,000.00	0.00	0.00	0.00	0.00	24,000.00
					2026	FISICO	0.00	1.00	0.00	1.00	0.00	1.00	0.00	1.00	0.00	1.00	0.00	1.00	6.00
						COSTEO.S/	3,000.00	3,000.00	3,000.00	3,000.00	3,000.00	3,000.00	3,000.00	3,000.00	0.00	0.00	0.00	0.00	24,000.00

OEI.13 - FORTALECER LA GESTIÓN INSTITUCIONAL

AEI.13.03 - GESTIÓN INSTITUCIONAL EFECTIVA DEL MINISTERIO DE CULTURA

CODIGO	ACTIVIDAD OPERATIVA	UBIGEO	U.M.	PRIORIDAD	PERIODO MULTIANUAL	PROGRAMACION MENSUAL													TOTAL ANUAL
						META	01	02	03	04	05	06	07	08	09	10	11	12	
AOI00136301528	EVALUACIÓN DE EXPEDIENTES DE AUTORIZACION DE SALIDA DE BIENES CULTURALES MUEBLES PARA EXPOSICIONES EN EL EXTRANJERO, DE JEFES DE MISIÓN Y PRÓRROGAS Y EXPOSICIONES NACIONALES	150130 - SAN BORJA	EXPEDIENTE	Muy Alta	2024	FISICO	0.00	0.00	1.00	0.00	0.00	1.00	0.00	0.00	1.00	0.00	0.00	1.00	4.00
						COSTEO.S/	0.00	0.00	13,000.00	0.00	0.00	13,000.00	0.00	0.00	13,000.00	0.00	0.00	13,000.00	52,000.00
					2025	FISICO	0.00	0.00	1.00	0.00	0.00	1.00	0.00	0.00	1.00	0.00	0.00	1.00	4.00
						COSTEO.S/	0.00	0.00	6,500.00	0.00	0.00	6,500.00	0.00	0.00	6,500.00	0.00	0.00	6,500.00	26,000.00
					2026	FISICO	0.00	0.00	1.00	0.00	0.00	1.00	0.00	0.00	1.00	0.00	0.00	1.00	4.00
						COSTEO.S/	0.00	0.00	6,500.00	0.00	0.00	6,500.00	0.00	0.00	6,500.00	0.00	0.00	6,500.00	26,000.00
AOI00136301529	ELABORACION DE PROPUESTA DE INSTRUCTIVOS PARA EL REGISTRO DE BIENES CULTURALES MUEBLES	150130 - SAN BORJA	DOCUMENTO	Muy Alta	2024	FISICO	0.00	0.00	0.00	0.00	0.00	1.00	0.00	0.00	0.00	0.00	0.00	1.00	2.00
						COSTEO.S/	0.00	0.00	0.00	0.00	0.00	4,500.00	0.00	0.00	0.00	0.00	0.00	4,500.00	9,000.00
					2025	FISICO	0.00	0.00	0.00	0.00	0.00	1.00	0.00	0.00	0.00	0.00	0.00	1.00	2.00
						COSTEO.S/	0.00	0.00	0.00	0.00	0.00	4,500.00	0.00	0.00	0.00	0.00	0.00	4,500.00	9,000.00
					2026	FISICO	0.00	0.00	0.00	0.00	0.00	1.00	0.00	0.00	0.00	0.00	0.00	1.00	2.00
						COSTEO.S/	0.00	0.00	0.00	0.00	0.00	4,500.00	0.00	0.00	0.00	0.00	0.00	4,500.00	9,000.00

CENTRO DE COSTO: 10.01 - MUSEO NACIONAL DE LA CULTURA PERUANA

OEI.10 - FORTALECER LA APROPIACIÓN SOCIAL Y SALVAGUARDA DEL PATRIMONIO COMO PARTE DE LA IDENTIDAD CULTURAL DE LA POBLACIÓN Y SU TERRITORIO

AEI.10.04 - SERVICIOS DE INTERPRETACIÓN ACCESIBLES; INCLUSIVOS Y DIVERSOS EN BENEFICIO DE LA POBLACIÓN

CODIGO	ACTIVIDAD OPERATIVA	UBIGEO	U.M.	PRIORIDAD	PERIODO MULTIANUAL	PROGRAMACION MENSUAL													TOTAL ANUAL
						META	01	02	03	04	05	06	07	08	09	10	11	12	
AOI00136301471	DIFUSIÓN DEL PATRIMONIO CULTURAL A TRAVÉS DE LAS VISITAS A LOS MUSEOS Y SITIOS ARQUEOLÓGICOS	150101 - LIMA	REPORTE	Muy Alta	2024	FISICO	2.00	2.00	2.00	2.00	2.00	2.00	2.00	2.00	2.00	2.00	2.00	2.00	24.00
						COSTEO.S/	0.00	3,250.00	3,250.00	3,250.00	3,250.00	3,250.00	3,250.00	0.00	0.00	0.00	0.00	0.00	19,500.00
					2025	FISICO	2.00	2.00	2.00	2.00	2.00	2.00	2.00	2.00	2.00	2.00	2.00	2.00	24.00
						COSTEO.S/	0.00	3,250.00	3,250.00	3,250.00	3,250.00	3,250.00	3,250.00	0.00	0.00	0.00	0.00	0.00	19,500.00
					2026	FISICO	2.00	2.00	2.00	2.00	2.00	2.00	2.00	2.00	2.00	2.00	2.00	2.00	24.00
						COSTEO.S/	0.00	3,250.00	3,250.00	3,250.00	3,250.00	3,250.00	3,250.00	0.00	0.00	0.00	0.00	0.00	19,500.00

OEI.11 - OPTIMIZAR LA PREVENCIÓN DE LA AFECTACIÓN DEL PATRIMONIO CULTURAL DE LA NACIÓN

AEI.11.01 - DECLARATORIA E INSCRIPCIÓN OPORTUNA PARA LA PROTECCIÓN DE LOS BIENES MATERIALES PERTENECIENTES AL PATRIMONIO CULTURAL DE LA NACIÓN

CODIGO	ACTIVIDAD OPERATIVA	UBIGEO	U.M.	PRIORIDAD	PERIODO MULTIANUAL	PROGRAMACION MENSUAL													TOTAL ANUAL
						META	01	02	03	04	05	06	07	08	09	10	11	12	
AOI00136301488	INSCRIPCION DE BIENES MUEBLES EN EL SIGCO	150101 - LIMA	BIEN	Muy Alta	2024	FISICO	10.00	10.00	20.00	20.00	20.00	20.00	20.00	20.00	20.00	20.00	10.00	10.00	200.00
						COSTEO.S/	0.00	7,250.00	7,250.00	7,250.00	7,250.00	7,250.00	3,250.00	3,250.00	3,250.00	0.00	0.00	0.00	46,000.00
					2025	FISICO	10.00	10.00	20.00	20.00	20.00	20.00	20.00	20.00	20.00	20.00	10.00	10.00	200.00
						COSTEO.S/	0.00	7,250.00	7,250.00	7,250.00	7,250.00	7,250.00	3,250.00	3,250.00	3,250.00	0.00	0.00	0.00	46,000.00
					2026	FISICO	10.00	10.00	20.00	20.00	20.00	20.00	20.00	20.00	20.00	20.00	10.00	10.00	200.00
						COSTEO.S/	0.00	7,250.00	7,250.00	7,250.00	7,250.00	7,250.00	3,250.00	3,250.00	3,250.00	0.00	0.00	0.00	46,000.00

AEI.11.04 - PROTECCIÓN PERMANENTE A LOS BIENES DEL PATRIMONIO CULTURAL DE LA NACIÓN A FAVOR DE LA CIUDADANÍA.

CODIGO	ACTIVIDAD OPERATIVA	UBIGEO	U.M.	PRIORIDAD	PERIODO MULTIANUAL	PROGRAMACION MENSUAL													TOTAL ANUAL
						META	01	02	03	04	05	06	07	08	09	10	11	12	
AOI00136301476	IMPLEMENTACIÓN DE EXPOSICIONES TEMPORALES O PERMANENTES EN LOS MUSEOS DE SU JURISDICCIÓN	150101 - LIMA	ACTIVIDAD EFECTUADA	Muy Alta	2024	FISICO	0.00	0.00	1.00	0.00	1.00	0.00	1.00	0.00	1.00	0.00	1.00	0.00	5.00
						COSTEO.S/	4,064.69	6,064.69	6,064.69	6,064.69	6,064.69	6,064.69	6,364.69	6,064.69	6,064.69	4,064.69	4,064.69	4,364.69	65,376.28
					2025	FISICO	0.00	0.00	1.00	0.00	1.00	0.00	1.00	0.00	1.00	0.00	1.00	0.00	5.00
						COSTEO.S/	4,064.69	6,064.69	6,064.69	6,064.69	6,064.69	6,064.69	6,364.69	6,064.69	6,064.69	4,064.69	4,064.69	4,364.69	65,376.28
					2026	FISICO	0.00	0.00	1.00	0.00	1.00	0.00	1.00	0.00	1.00	0.00	1.00	0.00	5.00
						COSTEO.S/	4,064.69	6,064.69	6,064.69	6,064.69	6,064.69	6,064.69	6,364.69	6,064.69	6,064.69	4,064.69	4,064.69	4,364.69	65,376.28
AOI00136301479	INTERVENCIÓN EN LA INFRAESTRUCTURA Y EQUIPAMIENTO DE LOS MUSEOS Y DEPÓSITOS PARA MEJORAR LAS CONDICIONES	150101 - LIMA	INTERVENCION	Muy Alta	2024	FISICO	0.00	1.00	1.00	0.00	1.00	0.00	1.00	1.00	0.00	1.00	0.00	1.00	7.00
						COSTEO.S/	2,764.69	6,764.69	6,764.69	6,764.69	6,764.69	6,764.69	7,064.69	6,764.69	6,764.69	2,764.69	2,764.69	3,064.69	65,776.28
					2025	FISICO	0.00	1.00	1.00	0.00	1.00	0.00	1.00	1.00	0.00	1.00	0.00	1.00	7.00

	DE SEGURIDAD Y CONSERVACIÓN DE LOS BIENES CULTURALES MUEBLES				2026	COSTEO.S/	2,764.69	6,764.69	6,764.69	6,764.69	6,764.69	6,764.69	7,064.69	6,764.69	6,764.69	2,764.69	2,764.69	3,064.69	65,776.28
						FISICO	0.00	1.00	1.00	0.00	1.00	0.00	1.00	1.00	0.00	1.00	0.00	1.00	7.00
						COSTEO.S/	2,764.69	6,764.69	6,764.69	6,764.69	6,764.69	6,764.69	7,064.69	6,764.69	6,764.69	2,764.69	2,764.69	3,064.69	65,776.28
AOI00136301504	RESTAURACION DE BIENES CULTURALES MUEBLES	150101 - LIMA	BIEN	Muy Alta	2024	FISICO	0.00	6.00	6.00	6.00	5.00	3.00	6.00	6.00	6.00	6.00	4.00	2.00	56.00
						COSTEO.S/	0.00	7,000.00	7,000.00	7,000.00	7,000.00	7,000.00	7,000.00	7,000.00	7,000.00	0.00	0.00	0.00	56,000.00
					2025	FISICO	0.00	6.00	6.00	6.00	5.00	3.00	6.00	6.00	6.00	6.00	4.00	2.00	56.00
						COSTEO.S/	0.00	7,000.00	7,000.00	7,000.00	7,000.00	7,000.00	7,000.00	7,000.00	7,000.00	0.00	0.00	0.00	56,000.00
					2026	FISICO	0.00	6.00	6.00	6.00	5.00	3.00	6.00	6.00	6.00	6.00	4.00	2.00	56.00
						COSTEO.S/	0.00	7,000.00	7,000.00	7,000.00	7,000.00	7,000.00	7,000.00	7,000.00	7,000.00	0.00	0.00	0.00	56,000.00
AOI00136302342	CONSERVACIÓN PREVENTIVA DE LOS BIENES DEL PATRIMONIO CULTURAL Y FONDOS ARCHIVISTICOS	150130 - SAN BORJA	INFORME	Muy Alta	2024	FISICO	2.00	5.00	5.00	5.00	5.00	2.00	2.00	5.00	5.00	5.00	5.00	2.00	48.00
						COSTEO.S/	8,029.38	11,029.38	11,029.38	11,029.38	11,029.38	11,029.38	11,629.38	8,029.38	8,029.38	8,029.38	8,029.38	8,632.26	115,555.44
					2025	FISICO	2.00	5.00	5.00	5.00	5.00	2.00	2.00	5.00	5.00	5.00	5.00	2.00	48.00
						COSTEO.S/	8,029.38	11,029.38	11,029.38	11,029.38	11,029.38	11,029.38	11,629.38	8,029.38	8,029.38	8,029.38	8,029.38	8,632.26	115,555.44
					2026	FISICO	2.00	5.00	5.00	5.00	5.00	2.00	2.00	5.00	5.00	5.00	5.00	2.00	48.00
						COSTEO.S/	8,029.38	11,029.38	11,029.38	11,029.38	11,029.38	11,029.38	11,629.38	8,029.38	8,029.38	8,029.38	8,029.38	8,632.26	115,555.44

OEI.13 - FORTALECER LA GESTIÓN INSTITUCIONAL

AEI.13.03 - GESTIÓN INSTITUCIONAL EFECTIVA DEL MINISTERIO DE CULTURA

CODIGO	ACTIVIDAD OPERATIVA	UBIGEO	U.M.	PRIORIDAD	PERIODO MULTIANUAL	PROGRAMACION MENSUAL													TOTAL ANUAL
						META	01	02	03	04	05	06	07	08	09	10	11	12	
AOI00136301463	GESTIÓN OPERATIVA Y ADMINISTRATIVA DEL MUSEO NACIONAL DE CULTURA PERUANA	150101 - LIMA	ACCION	Muy Alta	2024	FISICO	1.00	1.00	1.00	1.00	1.00	1.00	1.00	1.00	1.00	1.00	1.00	1.00	12.00
						COSTEO.S/	0.00	5,000.00	2,500.00	2,500.00	2,500.00	2,500.00	2,500.00	2,500.00	2,500.00	0.00	0.00	0.00	22,500.00
					2025	FISICO	1.00	1.00	1.00	1.00	1.00	1.00	1.00	1.00	1.00	1.00	1.00	1.00	12.00
						COSTEO.S/	0.00	5,000.00	2,500.00	2,500.00	2,500.00	2,500.00	2,500.00	2,500.00	2,500.00	0.00	0.00	0.00	22,500.00
					2026	FISICO	1.00	1.00	1.00	1.00	1.00	1.00	1.00	1.00	1.00	1.00	1.00	1.00	12.00
						COSTEO.S/	0.00	5,000.00	2,500.00	2,500.00	2,500.00	2,500.00	2,500.00	2,500.00	2,500.00	0.00	0.00	0.00	22,500.00

CENTRO DE COSTO: 10.02 - MUSEO NACIONAL DE ARQUEOLOGIA, ANTROPOLOGIA E HISTORIA DEL PERU

OEI.10 - FORTALECER LA APROPIACIÓN SOCIAL Y SALVAGUARDA DEL PATRIMONIO COMO PARTE DE LA IDENTIDAD CULTURAL DE LA POBLACIÓN Y SU TERRITORIO

AEI.10.03 - MECANISMOS DE ACCESO PARA LA INVESTIGACIÓN OPORTUNOS EN BENEFICIOS DE COLECTIVOS PORTADORES E INVESTIGADORES DEL PATRIMONIO CULTURAL

CODIGO	ACTIVIDAD OPERATIVA	UBIGEO	U.M.	PRIORIDAD	PERIODO MULTIANUAL	PROGRAMACION MENSUAL													TOTAL ANUAL
						META	01	02	03	04	05	06	07	08	09	10	11	12	
AOI00136301563	INVESTIGACIÓN CIENTIFICA DEL PATRIMONIO CULTURAL	150121 - PUEBLO LIBRE	INVESTIGACION	Muy Alta	2024	FISICO	0.00	0.00	0.00	0.00	0.00	0.00	0.00	0.00	0.00	0.00	0.00	1.00	1.00
						COSTEO.S/	129,960.00	129,960.00	129,960.00	129,960.00	129,960.00	129,960.00	141,660.00	129,960.00	129,960.00	129,960.00	129,960.00	141,660.00	1,582,920.00
					2025	FISICO	0.00	0.00	0.00	0.00	0.00	0.00	0.00	0.00	0.00	0.00	0.00	1.00	1.00
						COSTEO.S/	129,960.00	129,960.00	129,960.00	129,960.00	129,960.00	129,960.00	141,660.00	129,960.00	129,960.00	129,960.00	129,960.00	141,660.00	1,582,920.00
					2026	FISICO	0.00	0.00	0.00	0.00	0.00	0.00	0.00	0.00	0.00	0.00	0.00	1.00	1.00
						COSTEO.S/	129,960.00	129,960.00	129,960.00	129,960.00	129,960.00	129,960.00	141,660.00	129,960.00	129,960.00	129,960.00	129,960.00	141,660.00	1,582,920.00
AOI00136301564	DIFUSIÓN DE RESULTADOS DE LA INVESTIGACIÓN	150121 - PUEBLO LIBRE	PERSONA INFORMADA	Muy Alta	2024	FISICO	0.00	0.00	0.00	0.00	0.00	0.00	0.00	0.00	0.00	0.00	0.00	50.00	50.00
						COSTEO.S/	0.00	0.00	0.00	0.00	0.00	0.00	0.00	0.00	0.00	0.00	40,000.00	0.00	40,000.00
					2025	FISICO	0.00	0.00	0.00	0.00	0.00	0.00	0.00	0.00	0.00	0.00	0.00	50.00	50.00
						COSTEO.S/	0.00	0.00	0.00	0.00	0.00	0.00	0.00	0.00	0.00	0.00	40,000.00	0.00	40,000.00
					2026	FISICO	0.00	0.00	0.00	0.00	0.00	0.00	0.00	0.00	0.00	0.00	0.00	50.00	50.00
						COSTEO.S/	0.00	0.00	0.00	0.00	0.00	0.00	0.00	0.00	0.00	0.00	40,000.00	0.00	40,000.00

OEI.11 - OPTIMIZAR LA PREVENCIÓN DE LA AFECTACIÓN DEL PATRIMONIO CULTURAL DE LA NACIÓN

AEI.11.04 - PROTECCIÓN PERMANENTE A LOS BIENES DEL PATRIMONIO CULTURAL DE LA NACIÓN A FAVOR DE LA CIUDADANÍA.

CODIGO	ACTIVIDAD OPERATIVA	UBIGEO	U.M.	PRIORIDAD	PERIODO MULTIANUAL	PROGRAMACION MENSUAL													TOTAL ANUAL
						META	01	02	03	04	05	06	07	08	09	10	11	12	

AOI00136301578	CONSERVACION PREVENTIVA Y DIAGNOSTICO DE BIENES CULTURALES MUEBLES	150121 - PUEBLO LIBRE	INFORME	Muy Alta	2024	FISICO	2.00	2.00	2.00	2.00	2.00	2.00	2.00	2.00	2.00	2.00	2.00	2.00	24.00
						COSTEO.S/	9,394.25	9,394.25	9,394.25	9,394.25	9,394.25	9,394.25	10,294.25	9,394.25	9,394.25	9,394.25	9,394.25	10,294.25	114,531.00
					2025	FISICO	2.00	2.00	2.00	2.00	2.00	2.00	2.00	2.00	2.00	2.00	2.00	2.00	24.00
						COSTEO.S/	9,394.25	9,394.25	9,394.25	9,394.25	9,394.25	9,394.25	10,294.25	9,394.25	9,394.25	9,394.25	9,394.25	10,294.25	114,531.00
					2026	FISICO	2.00	2.00	2.00	2.00	2.00	2.00	2.00	2.00	2.00	2.00	2.00	2.00	24.00
						COSTEO.S/	9,394.25	9,394.25	9,394.25	9,394.25	9,394.25	9,394.25	10,294.25	9,394.25	9,394.25	9,394.25	9,394.25	10,294.25	114,531.00
AOI00136301582	RESTAURACION DE BIENES CULTURALES MUEBLES	150121 - PUEBLO LIBRE	BIEN	Muy Alta	2024	FISICO	1.00	1.00	11.00	1.00	1.00	14.00	1.00	1.00	12.00	1.00	3.00	14.00	61.00
						COSTEO.S/	0.00	0.00	0.00	0.00	0.00	0.00	0.00	0.00	11,304.00	19,300.00	0.00	0.00	30,604.00
					2025	FISICO	1.00	1.00	11.00	1.00	1.00	14.00	1.00	1.00	12.00	1.00	3.00	14.00	61.00
						COSTEO.S/	0.00	0.00	0.00	0.00	0.00	0.00	0.00	0.00	11,304.00	19,300.00	0.00	0.00	30,604.00
					2026	FISICO	1.00	1.00	11.00	1.00	1.00	14.00	1.00	1.00	12.00	1.00	3.00	14.00	61.00
						COSTEO.S/	0.00	0.00	0.00	0.00	0.00	0.00	0.00	0.00	11,304.00	19,300.00	0.00	0.00	30,604.00

OEI.13 - FORTALECER LA GESTIÓN INSTITUCIONAL

AEI.13.03 - GESTIÓN INSTITUCIONAL EFECTIVA DEL MINISTERIO DE CULTURA

CODIGO	ACTIVIDAD OPERATIVA	UBIGEO	U.M.	PRIORIDAD	PERIODO MULTIANUAL	PROGRAMACION MENSUAL													TOTAL ANUAL
						META	01	02	03	04	05	06	07	08	09	10	11	12	
AOI00136301552	GESTIÓN OPERATIVA Y ADMINISTRATIVA DEL MUSEO NACIONAL DE ARQUEOLOGIA, ANTROPOLOGIA E HISTORIA DEL PERÚ	150121 - PUEBLO LIBRE	ACCION	Muy Alta	2024	FISICO	0.00	0.00	1.00	0.00	0.00	1.00	0.00	0.00	1.00	0.00	0.00	1.00	4.00
						COSTEO.S/	44,178.00	45,095.00	48,959.00	48,343.00	48,060.00	48,356.00	52,860.00	48,702.00	44,880.00	45,043.00	44,760.00	52,554.00	571,790.00
					2025	FISICO	0.00	0.00	1.00	0.00	0.00	1.00	0.00	0.00	1.00	0.00	0.00	1.00	4.00
						COSTEO.S/	44,178.00	45,095.00	48,959.00	48,343.00	48,060.00	48,356.00	52,860.00	48,702.00	44,880.00	45,043.00	44,760.00	52,554.00	571,790.00
					2026	FISICO	0.00	0.00	1.00	0.00	0.00	1.00	0.00	0.00	1.00	0.00	0.00	1.00	4.00
						COSTEO.S/	44,178.00	45,095.00	48,959.00	48,343.00	48,060.00	48,356.00	52,860.00	48,702.00	44,880.00	45,043.00	44,760.00	52,554.00	571,790.00

CENTRO DE COSTO: 10.03 - MUSEO DE PACHACAMAC

OEI.10 - FORTALECER LA APROPIACIÓN SOCIAL Y SALVAGUARDA DEL PATRIMONIO COMO PARTE DE LA IDENTIDAD CULTURAL DE LA POBLACIÓN Y SU TERRITORIO

AEI.10.01 - SENSIBILIZACIÓN E INFORMACIÓN PERMANENTE SOBRE CONOCIMIENTOS Y PRÁCTICAS PARA LA APROPIACIÓN SOCIAL Y USO SOSTENIBLE DEL PATRIMONIO CULTURAL ORIENTADA A LA CIUDADANÍA

CODIGO	ACTIVIDAD OPERATIVA	UBIGEO	U.M.	PRIORIDAD	PERIODO MULTIANUAL	PROGRAMACION MENSUAL													TOTAL ANUAL
						META	01	02	03	04	05	06	07	08	09	10	11	12	
AOI00136302396	DIFUSIÓN Y PROMOCIÓN DE LA PARTICIPACIÓN CIUDADANA PARA LA VALORACIÓN Y DEFENSA DEL PATRIMONIO CULTURAL	150119 - LURIN	PERSONA INFORMADA	Muy Alta	2024	FISICO	0.00	1,060.00	35.00	20.00	1,060.00	85.00	70.00	20.00	95.00	70.00	70.00	25.00	2,610.00
						COSTEO.S/	0.00	0.00	4,000.00	4,000.00	4,000.00	4,000.00	4,000.00	4,000.00	2,000.00	0.00	0.00	0.00	26,000.00
					2025	FISICO	0.00	1,060.00	35.00	20.00	1,060.00	85.00	70.00	20.00	95.00	70.00	70.00	25.00	2,610.00
						COSTEO.S/	0.00	0.00	4,000.00	4,000.00	4,000.00	4,000.00	4,000.00	4,000.00	2,000.00	0.00	0.00	0.00	26,000.00
					2026	FISICO	0.00	1,060.00	35.00	20.00	1,060.00	85.00	70.00	20.00	95.00	70.00	70.00	25.00	2,610.00
						COSTEO.S/	0.00	0.00	4,000.00	4,000.00	4,000.00	4,000.00	4,000.00	4,000.00	2,000.00	0.00	0.00	0.00	26,000.00

OEI.11 - OPTIMIZAR LA PREVENCIÓN DE LA AFECTACIÓN DEL PATRIMONIO CULTURAL DE LA NACIÓN

AEI.11.01 - DECLARATORIA E INSCRIPCIÓN OPORTUNA PARA LA PROTECCIÓN DE LOS BIENES MATERIALES PERTENECIENTES AL PATRIMONIO CULTURAL DE LA NACIÓN

CODIGO	ACTIVIDAD OPERATIVA	UBIGEO	U.M.	PRIORIDAD	PERIODO MULTIANUAL	PROGRAMACION MENSUAL													TOTAL ANUAL
						META	01	02	03	04	05	06	07	08	09	10	11	12	
AOI00136301407	ACTUALIZACION Y VERIFICACIÓN DEL INVENTARIO DE LAS COLECCIONES BIENES CULTURALES MUEBLES	150119 - LURIN	INFORME	Muy Alta	2024	FISICO	0.00	0.00	1.00	0.00	0.00	1.00	0.00	0.00	1.00	0.00	0.00	1.00	4.00
						COSTEO.S/	0.00	0.00	3,000.00	3,000.00	3,000.00	3,000.00	3,000.00	3,000.00	2,000.00	0.00	0.00	0.00	20,000.00
					2025	FISICO	0.00	0.00	1.00	0.00	0.00	1.00	0.00	0.00	1.00	0.00	0.00	1.00	4.00
						COSTEO.S/	0.00	0.00	3,000.00	3,000.00	3,000.00	3,000.00	3,000.00	3,000.00	2,000.00	0.00	0.00	0.00	20,000.00
					2026	FISICO	0.00	0.00	1.00	0.00	0.00	1.00	0.00	0.00	1.00	0.00	0.00	1.00	4.00
						COSTEO.S/	0.00	0.00	3,000.00	3,000.00	3,000.00	3,000.00	3,000.00	3,000.00	2,000.00	0.00	0.00	0.00	20,000.00
AOI00136301972	INSCRIPCION DE BIENES MUEBLES EN EL SIGCO	150119 - LURIN	BIEN	Muy Alta	2024	FISICO	0.00	0.00	100.00	0.00	0.00	100.00	0.00	0.00	100.00	0.00	0.00	100.00	400.00
						COSTEO.S/	0.00	0.00	5,000.00	5,000.00	5,000.00	5,000.00	5,000.00	5,000.00	0.00	0.00	0.00	0.00	30,000.00
					2025	FISICO	0.00	0.00	100.00	0.00	0.00	100.00	0.00	0.00	100.00	0.00	0.00	100.00	400.00
						COSTEO.S/	0.00	0.00	5,000.00	5,000.00	5,000.00	5,000.00	5,000.00	5,000.00	0.00	0.00	0.00	0.00	30,000.00
					2026	FISICO	0.00	0.00	100.00	0.00	0.00	100.00	0.00	0.00	100.00	0.00	0.00	100.00	400.00
						COSTEO.S/	0.00	0.00	5,000.00	5,000.00	5,000.00	5,000.00	5,000.00	5,000.00	0.00	0.00	0.00	0.00	30,000.00

AOI00136302395	ELABORACIÓN DE LA FICHA PARA EL REGISTRO DE BIENES CULTURALES MUEBLES	150119 - LURIN	FICHA TECNICA	Muy Alta	2024	FISICO	0.00	5.00	5.00	5.00	5.00	5.00	5.00	5.00	5.00	5.00	5.00	5.00	55.00
						COSTEO.S/	0.00	0.00	0.00	0.00	0.00	0.00	0.00	20,000.00	0.00	0.00	0.00	0.00	20,000.00
					2025	FISICO	0.00	5.00	5.00	5.00	5.00	5.00	5.00	5.00	5.00	5.00	5.00	5.00	55.00
						COSTEO.S/	0.00	0.00	0.00	0.00	0.00	0.00	0.00	20,000.00	0.00	0.00	0.00	0.00	20,000.00
					2026	FISICO	0.00	5.00	5.00	5.00	5.00	5.00	5.00	5.00	5.00	5.00	5.00	5.00	55.00
						COSTEO.S/	0.00	0.00	0.00	0.00	0.00	0.00	0.00	20,000.00	0.00	0.00	0.00	0.00	20,000.00

AEI.11.04 - PROTECCIÓN PERMANENTE A LOS BIENES DEL PATRIMONIO CULTURAL DE LA NACIÓN A FAVOR DE LA CIUDADANÍA.

CODIGO	ACTIVIDAD OPERATIVA	UBIGEO	U.M.	PRIORIDAD	PERIODO MULTIANUAL	PROGRAMACION MENSUAL													TOTAL ANUAL
						META	01	02	03	04	05	06	07	08	09	10	11	12	
AOI00136301382	RESTAURACION DE BIENES CULTURALES MUEBLES	150119 - LURIN	BIEN	Muy Alta	2024	FISICO	0.00	0.00	5.00	0.00	0.00	5.00	0.00	0.00	5.00	0.00	0.00	5.00	20.00
						COSTEO.S/	0.00	0.00	0.00	23,000.00	0.00	0.00	0.00	0.00	0.00	0.00	0.00	0.00	23,000.00
					2025	FISICO	0.00	0.00	5.00	0.00	0.00	5.00	0.00	0.00	5.00	0.00	0.00	5.00	20.00
						COSTEO.S/	0.00	0.00	0.00	23,000.00	0.00	0.00	0.00	0.00	0.00	0.00	0.00	0.00	23,000.00
					2026	FISICO	0.00	0.00	5.00	0.00	0.00	5.00	0.00	0.00	5.00	0.00	0.00	5.00	20.00
						COSTEO.S/	0.00	0.00	0.00	23,000.00	0.00	0.00	0.00	0.00	0.00	0.00	0.00	0.00	23,000.00
AOI00136301386	EVALUACIÓN DE LAS CONDICIONES DE CONSERVACIÓN, SEGURIDAD DE LOS MUSEOS, SALAS DE EXPOSICIÓN Y DEPÓSITOS DE BIENES CULTURALES	150119 - LURIN	INFORME	Muy Alta	2024	FISICO	0.00	0.00	2.00	0.00	0.00	3.00	0.00	0.00	2.00	0.00	0.00	3.00	10.00
						COSTEO.S/	47,447.42	47,447.42	47,447.42	47,447.42	47,447.42	47,447.42	51,947.42	47,447.42	47,447.41	77,447.41	47,447.41	51,947.41	608,369.00
					2025	FISICO	0.00	0.00	2.00	0.00	0.00	3.00	0.00	0.00	2.00	0.00	0.00	3.00	10.00
						COSTEO.S/	47,447.42	47,447.42	47,447.42	47,447.42	47,447.42	47,447.42	51,947.42	47,447.42	47,447.41	77,447.41	47,447.41	51,947.41	608,369.00
					2026	FISICO	0.00	0.00	2.00	0.00	0.00	3.00	0.00	0.00	2.00	0.00	0.00	3.00	10.00
						COSTEO.S/	47,447.42	47,447.42	47,447.42	47,447.42	47,447.42	47,447.42	51,947.42	47,447.42	47,447.41	77,447.41	47,447.41	51,947.41	608,369.00
AOI00136302394	IMPLEMENTACIÓN DE EXPOSICIONES TEMPORALES O PERMANENTES EN LOS MUSEOS DE SU JURISDICCIÓN	150119 - LURIN	ACTIVIDAD EFECTUADA	Muy Alta	2024	FISICO	0.00	0.00	0.00	0.00	1.00	0.00	0.00	0.00	0.00	0.00	0.00	0.00	1.00
						COSTEO.S/	0.00	0.00	0.00	0.00	0.00	8,000.00	0.00	0.00	0.00	0.00	0.00	0.00	8,000.00
					2025	FISICO	0.00	0.00	0.00	0.00	1.00	0.00	0.00	0.00	0.00	0.00	0.00	0.00	1.00
						COSTEO.S/	0.00	0.00	0.00	0.00	0.00	8,000.00	0.00	0.00	0.00	0.00	0.00	0.00	8,000.00
					2026	FISICO	0.00	0.00	0.00	0.00	1.00	0.00	0.00	0.00	0.00	0.00	0.00	0.00	1.00
						COSTEO.S/	0.00	0.00	0.00	0.00	0.00	8,000.00	0.00	0.00	0.00	0.00	0.00	0.00	8,000.00

OEI.13 - FORTALECER LA GESTIÓN INSTITUCIONAL

AEI.13.03 - GESTIÓN INSTITUCIONAL EFECTIVA DEL MINISTERIO DE CULTURA

CODIGO	ACTIVIDAD OPERATIVA	UBIGEO	U.M.	PRIORIDAD	PERIODO MULTIANUAL	PROGRAMACION MENSUAL													TOTAL ANUAL
						META	01	02	03	04	05	06	07	08	09	10	11	12	
AOI00136301373	GESTION OPERATIVA Y ADMINISTRATIVA DEL MUSEO DE PACHACAMAC	150119 - LURIN	ACCION	Muy Alta	2024	FISICO	0.00	0.00	1.00	0.00	0.00	1.00	0.00	0.00	1.00	0.00	0.00	1.00	4.00
						COSTEO.S/	0.00	0.00	21,800.00	49,000.00	4,000.00	9,000.00	4,000.00	4,000.00	29,000.00	0.00	0.00	2,200.00	123,000.00
					2025	FISICO	0.00	0.00	1.00	0.00	0.00	1.00	0.00	0.00	1.00	0.00	0.00	1.00	4.00
						COSTEO.S/	0.00	0.00	21,800.00	49,000.00	4,000.00	9,000.00	4,000.00	4,000.00	29,000.00	0.00	0.00	2,200.00	123,000.00
					2026	FISICO	0.00	0.00	1.00	0.00	0.00	1.00	0.00	0.00	1.00	0.00	0.00	1.00	4.00
						COSTEO.S/	0.00	0.00	21,800.00	49,000.00	4,000.00	9,000.00	4,000.00	4,000.00	29,000.00	0.00	0.00	2,200.00	123,000.00

CENTRO DE COSTO: 10.04 - MUSEO DE LA NACION

OEI.11 - OPTIMIZAR LA PREVENCIÓN DE LA AFECTACIÓN DEL PATRIMONIO CULTURAL DE LA NACIÓN

AEI.11.04 - PROTECCIÓN PERMANENTE A LOS BIENES DEL PATRIMONIO CULTURAL DE LA NACIÓN A FAVOR DE LA CIUDADANÍA.

CODIGO	ACTIVIDAD OPERATIVA	UBIGEO	U.M.	PRIORIDAD	PERIODO MULTIANUAL	PROGRAMACION MENSUAL													TOTAL ANUAL
						META	01	02	03	04	05	06	07	08	09	10	11	12	
AOI00136301892	CONSERVACIÓN PREVENTIVA DE LOS BIENES DEL PATRIMONIO CULTURAL	150130 - SAN BORJA	INFORME	Muy Alta	2024	FISICO	1.00	1.00	1.00	1.00	1.00	1.00	1.00	1.00	1.00	1.00	1.00	1.00	12.00
						COSTEO.S/	10,959.00	10,959.00	10,959.00	10,959.00	10,959.00	10,959.00	12,159.00	10,959.00	10,959.00	10,959.00	10,959.00	12,159.00	133,908.00
					2025	FISICO	1.00	1.00	1.00	1.00	1.00	1.00	1.00	1.00	1.00	1.00	1.00	1.00	12.00
						COSTEO.S/	10,959.00	10,959.00	10,959.00	10,959.00	10,959.00	10,959.00	12,159.00	10,959.00	10,959.00	10,959.00	10,959.00	12,159.00	133,908.00
					2026	FISICO	1.00	1.00	1.00	1.00	1.00	1.00	1.00	1.00	1.00	1.00	1.00	1.00	12.00

						COSTEO.S/	10,959.00	10,959.00	10,959.00	10,959.00	10,959.00	10,959.00	12,159.00	10,959.00	10,959.00	10,959.00	10,959.00	12,159.00	133,908.00

CENTRO DE COSTO: 10.05 - MUSEO DE ARTE ITALIANO

OEI.11 - OPTIMIZAR LA PREVENCIÓN DE LA AFECTACIÓN DEL PATRIMONIO CULTURAL DE LA NACIÓN

AEI.11.01 - DECLARATORIA E INSCRIPCIÓN OPORTUNA PARA LA PROTECCIÓN DE LOS BIENES MATERIALES PERTENECIENTES AL PATRIMONIO CULTURAL DE LA NACIÓN

CODIGO	ACTIVIDAD OPERATIVA	UBIGEO	U.M.	PRIORIDAD	PERIODO MULTIANUAL	PROGRAMACION MENSUAL													TOTAL ANUAL
						META	01	02	03	04	05	06	07	08	09	10	11	12	
AOI00136301600	ACTUALIZACION Y VERIFICACIÓN DEL INVENTARIO DE LAS COLECCIONES BIENES CULTURALES MUEBLES	150101 - LIMA	INFORME	Muy Alta	2024	FISICO	0.00	0.00	0.00	1.00	0.00	0.00	0.00	0.00	1.00	0.00	0.00	0.00	2.00
						COSTEO.S/	0.00	0.00	0.00	0.00	0.00	0.00	3,000.00	0.00	0.00	0.00	0.00	0.00	3,000.00
					2025	FISICO	0.00	0.00	0.00	1.00	0.00	0.00	0.00	0.00	1.00	0.00	0.00	0.00	2.00
						COSTEO.S/	0.00	0.00	0.00	0.00	0.00	0.00	3,000.00	0.00	0.00	0.00	0.00	0.00	3,000.00
					2026	FISICO	0.00	0.00	0.00	1.00	0.00	0.00	0.00	0.00	1.00	0.00	0.00	0.00	2.00
						COSTEO.S/	0.00	0.00	0.00	0.00	0.00	0.00	3,000.00	0.00	0.00	0.00	0.00	0.00	3,000.00

AEI.11.04 - PROTECCIÓN PERMANENTE A LOS BIENES DEL PATRIMONIO CULTURAL DE LA NACIÓN A FAVOR DE LA CIUDADANÍA.

CODIGO	ACTIVIDAD OPERATIVA	UBIGEO	U.M.	PRIORIDAD	PERIODO MULTIANUAL	PROGRAMACION MENSUAL													TOTAL ANUAL
						META	01	02	03	04	05	06	07	08	09	10	11	12	
AOI00136301602	IMPLEMENTACIÓN DE EXPOSICIONES TEMPORALES O PERMANENTES	150101 - LIMA	ACTIVIDAD EFECTUADA	Muy Alta	2024	FISICO	0.00	0.00	0.00	1.00	0.00	0.00	0.00	0.00	0.00	0.00	1.00	0.00	2.00
						COSTEO.S/	0.00	3,500.00	0.00	0.00	3,500.00	0.00	0.00	0.00	0.00	0.00	0.00	0.00	7,000.00
					2025	FISICO	0.00	0.00	0.00	1.00	0.00	0.00	0.00	0.00	0.00	0.00	1.00	0.00	2.00
						COSTEO.S/	0.00	3,500.00	0.00	0.00	3,500.00	0.00	0.00	0.00	0.00	0.00	0.00	0.00	7,000.00
					2026	FISICO	0.00	0.00	0.00	1.00	0.00	0.00	0.00	0.00	0.00	0.00	1.00	0.00	2.00
						COSTEO.S/	0.00	3,500.00	0.00	0.00	3,500.00	0.00	0.00	0.00	0.00	0.00	0.00	0.00	7,000.00
AOI00136301893	RESTAURACIÓN DE BIENES CULTURALES MUEBLES	150101 - LIMA	BIEN	Muy Alta	2024	FISICO	0.00	0.00	0.00	0.00	0.00	1.00	0.00	0.00	0.00	0.00	0.00	1.00	2.00
						COSTEO.S/	0.00	0.00	0.00	2,000.00	2,000.00	0.00	0.00	0.00	0.00	0.00	0.00	0.00	4,000.00
					2025	FISICO	0.00	0.00	0.00	0.00	0.00	1.00	0.00	0.00	0.00	0.00	0.00	1.00	2.00
						COSTEO.S/	0.00	0.00	0.00	2,000.00	2,000.00	0.00	0.00	0.00	0.00	0.00	0.00	0.00	4,000.00
					2026	FISICO	0.00	0.00	0.00	0.00	0.00	1.00	0.00	0.00	0.00	0.00	0.00	1.00	2.00
						COSTEO.S/	0.00	0.00	0.00	2,000.00	2,000.00	0.00	0.00	0.00	0.00	0.00	0.00	0.00	4,000.00
AOI00136301894	CONSERVACION PREVENTIVA Y DIAGNOSTICO DE BIENES CULTURALES MUEBLES	150101 - LIMA	INFORME	Muy Alta	2024	FISICO	0.00	0.00	0.00	0.00	5.00	0.00	0.00	0.00	0.00	0.00	0.00	5.00	10.00
						COSTEO.S/	6,145.50	6,193.10	6,919.60	6,193.10	6,193.10	6,193.10	7,093.10	6,968.00	6,193.10	6,193.10	6,193.10	7,093.10	77,571.00
					2025	FISICO	0.00	0.00	0.00	0.00	5.00	0.00	0.00	0.00	0.00	0.00	0.00	5.00	10.00
						COSTEO.S/	6,145.50	6,193.10	6,919.60	6,193.10	6,193.10	6,193.10	7,093.10	6,968.00	6,193.10	6,193.10	6,193.10	7,093.10	77,571.00
					2026	FISICO	0.00	0.00	0.00	0.00	5.00	0.00	0.00	0.00	0.00	0.00	0.00	5.00	10.00
						COSTEO.S/	6,145.50	6,193.10	6,919.60	6,193.10	6,193.10	6,193.10	7,093.10	6,968.00	6,193.10	6,193.10	6,193.10	7,093.10	77,571.00
AOI00136301895	INTERVENCIÓN EN LA INFRAESTRUCTURA Y EQUIPAMIENTO DE LOS MUSEOS Y DEPÓSITOS PARA MEJORAR LAS CONDICIONES DE SEGURIDAD Y CONSERVACIÓN DE LOS BIENES CULTURALES MUEBLES	150101 - LIMA	INTERVENCION	Muy Alta	2024	FISICO	0.00	0.00	0.00	0.00	1.00	0.00	0.00	0.00	0.00	0.00	0.00	1.00	2.00
						COSTEO.S/	0.00	0.00	0.00	0.00	0.00	2,000.00	0.00	0.00	0.00	0.00	0.00	0.00	2,000.00
					2025	FISICO	0.00	0.00	0.00	0.00	1.00	0.00	0.00	0.00	0.00	0.00	0.00	1.00	2.00
						COSTEO.S/	0.00	0.00	0.00	0.00	0.00	2,000.00	0.00	0.00	0.00	0.00	0.00	0.00	2,000.00
					2026	FISICO	0.00	0.00	0.00	0.00	1.00	0.00	0.00	0.00	0.00	0.00	0.00	1.00	2.00
						COSTEO.S/	0.00	0.00	0.00	0.00	0.00	2,000.00	0.00	0.00	0.00	0.00	0.00	0.00	2,000.00

OEI.13 - FORTALECER LA GESTIÓN INSTITUCIONAL

AEI.13.03 - GESTIÓN INSTITUCIONAL EFECTIVA DEL MINISTERIO DE CULTURA

CODIGO	ACTIVIDAD OPERATIVA	UBIGEO	U.M.	PRIORIDAD	PERIODO MULTIANUAL	PROGRAMACION MENSUAL													TOTAL ANUAL
						META	01	02	03	04	05	06	07	08	09	10	11	12	
AOI00136301591	GESTION OPERATIVA Y ADMINISTRATIVA DEL MUSEO DE ARTE ITALIANO	150101 - LIMA	ACCION	Muy Alta	2024	FISICO	0.00	0.00	0.00	1.00	0.00	0.00	1.00	0.00	0.00	1.00	0.00	1.00	4.00
						COSTEO.S/	9,530.00	9,560.00	9,730.00	15,730.00	10,050.00	9,570.00	10,329.00	9,829.00	12,529.00	9,789.00	9,779.00	13,129.00	129,554.00
					2025	FISICO	0.00	0.00	0.00	1.00	0.00	0.00	1.00	0.00	0.00	1.00	0.00	1.00	4.00

					2026	COSTEO.S/	9,530.00	9,560.00	9,730.00	15,730.00	10,050.00	9,570.00	10,329.00	9,829.00	12,529.00	9,789.00	9,779.00	13,129.00	129,554.00
						FISICO	0.00	0.00	0.00	1.00	0.00	0.00	1.00	0.00	0.00	1.00	0.00	1.00	4.00
						COSTEO.S/	9,530.00	9,560.00	9,730.00	15,730.00	10,050.00	9,570.00	10,329.00	9,829.00	12,529.00	9,789.00	9,779.00	13,129.00	129,554.00

CENTRO DE COSTO: 10.06 - MUSEO DE SITIO ARTURO JIMENEZ BORJA PURUCHUCO

OEI.10 - FORTALECER LA APROPIACIÓN SOCIAL Y SALVAGUARDA DEL PATRIMONIO COMO PARTE DE LA IDENTIDAD CULTURAL DE LA POBLACIÓN Y SU TERRITORIO

AEI.10.04 - SERVICIOS DE INTERPRETACIÓN ACCESIBLES; INCLUSIVOS Y DIVERSOS EN BENEFICIO DE LA POBLACIÓN

CODIGO	ACTIVIDAD OPERATIVA	UBIGEO	U.M.	PRIORIDAD	PERIODO MULTIANUAL	PROGRAMACION MENSUAL													TOTAL ANUAL
						META	01	02	03	04	05	06	07	08	09	10	11	12	
AOI00136301416	DIFUSIÓN DEL PATRIMONIO CULTURAL A TRAVÉS DE LAS VISITAS A LOS MUSEOS Y SITIOS ARQUEOLÓGICOS	150103 - ATE	REPORTE	Muy Alta	2024	FISICO	2.00	2.00	2.00	2.00	2.00	2.00	2.00	2.00	2.00	2.00	2.00	2.00	24.00
						COSTEO.S/	6,019.00	6,019.00	6,019.00	6,019.00	6,019.00	6,021.00	6,919.00	6,019.00	6,019.00	6,019.00	6,021.00	6,921.00	74,034.00
					2025	FISICO	2.00	2.00	2.00	2.00	2.00	2.00	2.00	2.00	2.00	2.00	2.00	2.00	24.00
						COSTEO.S/	6,019.00	6,019.00	6,019.00	6,019.00	6,019.00	6,021.00	6,919.00	6,019.00	6,019.00	6,019.00	6,021.00	6,921.00	74,034.00
					2026	FISICO	2.00	2.00	2.00	2.00	2.00	2.00	2.00	2.00	2.00	2.00	2.00	2.00	24.00
						COSTEO.S/	6,019.00	6,019.00	6,019.00	6,019.00	6,019.00	6,021.00	6,919.00	6,019.00	6,019.00	6,019.00	6,021.00	6,921.00	74,034.00

OEI.11 - OPTIMIZAR LA PREVENCIÓN DE LA AFECTACIÓN DEL PATRIMONIO CULTURAL DE LA NACIÓN

AEI.11.01 - DECLARATORIA E INSCRIPCIÓN OPORTUNA PARA LA PROTECCIÓN DE LOS BIENES MATERIALES PERTENECIENTES AL PATRIMONIO CULTURAL DE LA NACIÓN

CODIGO	ACTIVIDAD OPERATIVA	UBIGEO	U.M.	PRIORIDAD	PERIODO MULTIANUAL	PROGRAMACION MENSUAL													TOTAL ANUAL
						META	01	02	03	04	05	06	07	08	09	10	11	12	
AOI00136301425	ACTUALIZACION Y VERIFICACIÓN DEL INVENTARIO DE LAS COLECCIONES BIENES CULTURALES MUEBLES	150103 - ATE	INFORME	Muy Alta	2024	FISICO	0.00	0.00	1.00	1.00	1.00	1.00	1.00	0.00	0.00	0.00	0.00	0.00	5.00
						COSTEO.S/	2,500.00	6,000.00	6,000.00	6,000.00	6,000.00	6,000.00	6,000.00	6,000.00	6,000.00	6,000.00	6,000.00	6,000.00	68,500.00
					2025	FISICO	0.00	0.00	1.00	1.00	1.00	1.00	1.00	0.00	0.00	0.00	0.00	0.00	5.00
						COSTEO.S/	2,500.00	6,000.00	6,000.00	6,000.00	6,000.00	6,000.00	6,000.00	6,000.00	6,000.00	6,000.00	6,000.00	6,000.00	68,500.00
					2026	FISICO	0.00	0.00	1.00	1.00	1.00	1.00	1.00	0.00	0.00	0.00	0.00	0.00	5.00
						COSTEO.S/	2,500.00	6,000.00	6,000.00	6,000.00	6,000.00	6,000.00	6,000.00	6,000.00	6,000.00	6,000.00	6,000.00	6,000.00	68,500.00

AEI.11.04 - PROTECCIÓN PERMANENTE A LOS BIENES DEL PATRIMONIO CULTURAL DE LA NACIÓN A FAVOR DE LA CIUDADANÍA.

CODIGO	ACTIVIDAD OPERATIVA	UBIGEO	U.M.	PRIORIDAD	PERIODO MULTIANUAL	PROGRAMACION MENSUAL													TOTAL ANUAL
						META	01	02	03	04	05	06	07	08	09	10	11	12	
AOI00136301429	CONSERVACION PREVENTIVA Y DIAGNOSTICO DE BIENES CULTURALES MUEBLES	150103 - ATE	INFORME	Muy Alta	2024	FISICO	1.00	1.00	1.00	1.00	1.00	1.00	1.00	1.00	1.00	1.00	1.00	1.00	12.00
						COSTEO.S/	11,964.00	16,064.00	14,064.00	14,064.00	16,327.00	14,064.00	14,964.00	14,064.00	14,064.00	14,064.00	14,064.00	14,964.00	172,731.00
					2025	FISICO	1.00	1.00	1.00	1.00	1.00	1.00	1.00	1.00	1.00	1.00	1.00	1.00	12.00
						COSTEO.S/	11,964.00	16,064.00	14,064.00	14,064.00	16,327.00	14,064.00	14,964.00	14,064.00	14,064.00	14,064.00	14,064.00	14,964.00	172,731.00
					2026	FISICO	1.00	1.00	1.00	1.00	1.00	1.00	1.00	1.00	1.00	1.00	1.00	1.00	12.00
						COSTEO.S/	11,964.00	16,064.00	14,064.00	14,064.00	16,327.00	14,064.00	14,964.00	14,064.00	14,064.00	14,064.00	14,064.00	14,964.00	172,731.00
AOI00136301432	EVALUACIÓN DE LAS CONDICIONES DE CONSERVACIÓN, SEGURIDAD DE LOS MUSEOS, SALAS DE EXPOSICIÓN Y DEPÓSITOS DE BIENES CULTURALES	150103 - ATE	INFORME	Muy Alta	2024	FISICO	1.00	1.00	1.00	1.00	1.00	1.00	1.00	1.00	1.00	1.00	1.00	1.00	12.00
						COSTEO.S/	2,500.00	2,500.00	2,500.00	2,500.00	2,500.00	2,500.00	2,500.00	2,500.00	2,500.00	2,500.00	2,500.00	2,500.00	30,000.00
					2025	FISICO	1.00	1.00	1.00	1.00	1.00	1.00	1.00	1.00	1.00	1.00	1.00	1.00	12.00
						COSTEO.S/	2,500.00	2,500.00	2,500.00	2,500.00	2,500.00	2,500.00	2,500.00	2,500.00	2,500.00	2,500.00	2,500.00	2,500.00	30,000.00
					2026	FISICO	1.00	1.00	1.00	1.00	1.00	1.00	1.00	1.00	1.00	1.00	1.00	1.00	12.00
						COSTEO.S/	2,500.00	2,500.00	2,500.00	2,500.00	2,500.00	2,500.00	2,500.00	2,500.00	2,500.00	2,500.00	2,500.00	2,500.00	30,000.00
AOI00136301435	INTERVENCIÓN EN LA INFRAESTRUCTURA Y EQUIPAMIENTO DE LOS MUSEOS Y DEPÓSITOS PARA MEJORAR LAS CONDICIONES DE SEGURIDAD Y CONSERVACIÓN DE LOS BIENES CULTURALES MUEBLES	150103 - ATE	INTERVENCION	Muy Alta	2024	FISICO	1.00	1.00	1.00	1.00	1.00	1.00	1.00	1.00	1.00	1.00	1.00	1.00	12.00
						COSTEO.S/	2,932.00	9,964.00	9,964.00	9,964.00	9,964.00	24,964.00	10,564.00	9,964.00	9,964.00	9,964.00	9,964.00	10,564.00	128,736.00
					2025	FISICO	1.00	1.00	1.00	1.00	1.00	1.00	1.00	1.00	1.00	1.00	1.00	1.00	12.00
						COSTEO.S/	2,932.00	9,964.00	9,964.00	9,964.00	9,964.00	24,964.00	10,564.00	9,964.00	9,964.00	9,964.00	9,964.00	10,564.00	128,736.00
					2026	FISICO	1.00	1.00	1.00	1.00	1.00	1.00	1.00	1.00	1.00	1.00	1.00	1.00	12.00
						COSTEO.S/	2,932.00	9,964.00	9,964.00	9,964.00	9,964.00	24,964.00	10,564.00	9,964.00	9,964.00	9,964.00	9,964.00	10,564.00	128,736.00

OEI.13 - FORTALECER LA GESTIÓN INSTITUCIONAL

AEI.13.03 - GESTIÓN INSTITUCIONAL EFECTIVA DEL MINISTERIO DE CULTURA

CODIGO	ACTIVIDAD OPERATIVA	UBIGEO	U.M.	PRIORIDAD	PERIODO MULTIANUAL	PROGRAMACION MENSUAL													TOTAL ANUAL
						META	01	02	03	04	05	06	07	08	09	10	11	12	
AOI00136301413	GESTION ADMINISTRATIVA Y OPERATIVA DEL MUSEO DE SITIO PURUCHUCO	150103 - ATE	ACCION	Muy Alta	2024	FISICO	2.00	1.00	2.00	1.00	1.00	1.00	1.00	1.00	1.00	1.00	1.00	1.00	14.00
						COSTEO.S/	12,315.00	20,315.00	23,145.00	23,145.00	49,645.00	21,645.00	22,545.00	21,645.00	21,645.00	21,645.00	21,645.00	22,543.00	281,878.00
					2025	FISICO	2.00	1.00	2.00	1.00	1.00	1.00	1.00	1.00	1.00	1.00	1.00	1.00	14.00
						COSTEO.S/	12,315.00	20,315.00	23,145.00	23,145.00	49,645.00	21,645.00	22,545.00	21,645.00	21,645.00	21,645.00	21,645.00	22,543.00	281,878.00
					2026	FISICO	2.00	1.00	2.00	1.00	1.00	1.00	1.00	1.00	1.00	1.00	1.00	1.00	14.00
						COSTEO.S/	12,315.00	20,315.00	23,145.00	23,145.00	49,645.00	21,645.00	22,545.00	21,645.00	21,645.00	21,645.00	21,645.00	22,543.00	281,878.00

CENTRO DE COSTO: 10.07 - MUSEO DE SITIO HUACA HUALLAMARCA

OEI.10 - FORTALECER LA APROPIACIÓN SOCIAL Y SALVAGUARDA DEL PATRIMONIO COMO PARTE DE LA IDENTIDAD CULTURAL DE LA POBLACIÓN Y SU TERRITORIO

AEI.10.01 - SENSIBILIZACIÓN E INFORMACIÓN PERMANENTE SOBRE CONOCIMIENTOS Y PRÁCTICAS PARA LA APROPIACIÓN SOCIAL Y USO SOSTENIBLE DEL PATRIMONIO CULTURAL ORIENTADA A LA CIUDADANÍA

CODIGO	ACTIVIDAD OPERATIVA	UBIGEO	U.M.	PRIORIDAD	PERIODO MULTIANUAL	PROGRAMACION MENSUAL													TOTAL ANUAL
						META	01	02	03	04	05	06	07	08	09	10	11	12	
AOI00136301462	DIFUSIÓN Y PROMOCIÓN DE LA PARTICIPACIÓN CIUDADANA PARA LA VALORACIÓN Y DEFENSA DEL PATRIMONIO CULTURAL	150131 - SAN ISIDRO	PERSONA INFORMADA	Muy Alta	2024	FISICO	0.00	0.00	20.00	20.00	20.00	0.00	20.00	0.00	20.00	0.00	0.00	20.00	120.00
						COSTEO.S/	0.00	2,000.00	2,000.00	2,000.00	2,000.00	2,000.00	2,000.00	0.00	0.00	0.00	0.00	0.00	12,000.00
					2025	FISICO	0.00	0.00	20.00	20.00	20.00	0.00	20.00	0.00	20.00	0.00	0.00	20.00	120.00
						COSTEO.S/	0.00	2,000.00	2,000.00	2,000.00	2,000.00	2,000.00	2,000.00	0.00	0.00	0.00	0.00	0.00	12,000.00
					2026	FISICO	0.00	0.00	20.00	20.00	20.00	0.00	20.00	0.00	20.00	0.00	0.00	20.00	120.00
						COSTEO.S/	0.00	2,000.00	2,000.00	2,000.00	2,000.00	2,000.00	2,000.00	0.00	0.00	0.00	0.00	0.00	12,000.00

OEI.11 - OPTIMIZAR LA PREVENCIÓN DE LA AFECTACIÓN DEL PATRIMONIO CULTURAL DE LA NACIÓN

AEI.11.04 - PROTECCIÓN PERMANENTE A LOS BIENES DEL PATRIMONIO CULTURAL DE LA NACIÓN A FAVOR DE LA CIUDADANÍA.

CODIGO	ACTIVIDAD OPERATIVA	UBIGEO	U.M.	PRIORIDAD	PERIODO MULTIANUAL	PROGRAMACION MENSUAL													TOTAL ANUAL
						META	01	02	03	04	05	06	07	08	09	10	11	12	
AOI00136301456	CONSERVACIÓN PREVENTIVA Y DIAGNOSTICO DE BIENES CULTURALES MUEBLES	150131 - SAN ISIDRO	INFORME	Muy Alta	2024	FISICO	1.00	1.00	1.00	1.00	1.00	1.00	1.00	1.00	1.00	1.00	1.00	1.00	12.00
						COSTEO.S/	10,344.00	16,344.00	16,344.00	16,344.00	16,344.00	12,344.00	13,244.00	10,344.00	10,344.00	10,344.00	10,344.00	11,244.00	153,928.00
					2025	FISICO	1.00	1.00	1.00	1.00	1.00	1.00	1.00	1.00	1.00	1.00	1.00	1.00	12.00
						COSTEO.S/	10,344.00	16,344.00	16,344.00	16,344.00	16,344.00	12,344.00	13,244.00	10,344.00	10,344.00	10,344.00	10,344.00	11,244.00	153,928.00
					2026	FISICO	1.00	1.00	1.00	1.00	1.00	1.00	1.00	1.00	1.00	1.00	1.00	1.00	12.00
						COSTEO.S/	10,344.00	16,344.00	16,344.00	16,344.00	16,344.00	12,344.00	13,244.00	10,344.00	10,344.00	10,344.00	10,344.00	11,244.00	153,928.00
AOI00136301459	RESTAURACION DE BIENES CULTURALES MUEBLES	150131 - SAN ISIDRO	BIEN	Muy Alta	2024	FISICO	2.00	2.00	2.00	2.00	2.00	2.00	2.00	2.00	2.00	2.00	2.00	2.00	24.00
						COSTEO.S/	0.00	2,500.00	0.00	0.00	2,500.00	0.00	0.00	0.00	0.00	0.00	0.00	0.00	5,000.00
					2025	FISICO	2.00	2.00	2.00	2.00	2.00	2.00	2.00	2.00	2.00	2.00	2.00	2.00	24.00
						COSTEO.S/	0.00	2,500.00	0.00	0.00	2,500.00	0.00	0.00	0.00	0.00	0.00	0.00	0.00	5,000.00
					2026	FISICO	2.00	2.00	2.00	2.00	2.00	2.00	2.00	2.00	2.00	2.00	2.00	2.00	24.00
						COSTEO.S/	0.00	2,500.00	0.00	0.00	2,500.00	0.00	0.00	0.00	0.00	0.00	0.00	0.00	5,000.00

OEI.13 - FORTALECER LA GESTIÓN INSTITUCIONAL

AEI.13.03 - GESTIÓN INSTITUCIONAL EFECTIVA DEL MINISTERIO DE CULTURA

CODIGO	ACTIVIDAD OPERATIVA	UBIGEO	U.M.	PRIORIDAD	PERIODO MULTIANUAL	PROGRAMACION MENSUAL													TOTAL ANUAL
						META	01	02	03	04	05	06	07	08	09	10	11	12	
AOI00136301453	GESTION OPERATIVA Y ADMINISTRATIVA DEL MUSEO DE SITIO DE HUALLAMARCA	150131 - SAN ISIDRO	ACCION	Muy Alta	2024	FISICO	1.00	1.00	1.00	1.00	1.00	1.00	1.00	1.00	1.00	1.00	1.00	1.00	12.00
						COSTEO.S/	6,014.00	9,578.00	8,799.00	9,288.00	8,799.00	9,489.00	7,534.00	6,894.00	6,789.00	6,774.00	6,564.00	6,851.00	93,373.00
					2025	FISICO	1.00	1.00	1.00	1.00	1.00	1.00	1.00	1.00	1.00	1.00	1.00	1.00	12.00
						COSTEO.S/	6,014.00	9,578.00	8,799.00	9,288.00	8,799.00	9,489.00	7,534.00	6,894.00	6,789.00	6,774.00	6,564.00	6,851.00	93,373.00
					2026	FISICO	1.00	1.00	1.00	1.00	1.00	1.00	1.00	1.00	1.00	1.00	1.00	1.00	12.00
						COSTEO.S/	6,014.00	9,578.00	8,799.00	9,288.00	8,799.00	9,489.00	7,534.00	6,894.00	6,789.00	6,774.00	6,564.00	6,851.00	93,373.00

CENTRO DE COSTO: 10.08 - MUSEO DEL MIRADOR DEL CERRO SAN CRISTOBAL

OEI.13 - FORTALECER LA GESTIÓN INSTITUCIONAL

AEI.13.03 - GESTIÓN INSTITUCIONAL EFECTIVA DEL MINISTERIO DE CULTURA

CODIGO	ACTIVIDAD OPERATIVA	UBIGEO	U.M.	PRIORIDAD	PERIODO MULTIANUAL	PROGRAMACION MENSUAL													TOTAL ANUAL
						META	01	02	03	04	05	06	07	08	09	10	11	12	
AOI00136301447	GESTIÓN ADMINISTRATIVA Y OPERATIVA EN EL MUSEO DE SITIO CERRO SAN CRISTOBAL	150128 - RIMAC	ACCION	Muy Alta	2024	FISICO	1.00	1.00	1.00	1.00	1.00	1.00	1.00	1.00	1.00	1.00	1.00	1.00	12.00
						COSTEO.S/	2,777.50	2,777.50	2,777.50	2,777.50	2,777.50	2,777.50	3,377.50	2,777.50	2,777.50	2,777.50	2,777.50	3,382.50	34,535.00
					2025	FISICO	1.00	1.00	1.00	1.00	1.00	1.00	1.00	1.00	1.00	1.00	1.00	1.00	12.00
						COSTEO.S/	2,777.50	2,777.50	2,777.50	2,777.50	2,777.50	2,777.50	3,377.50	2,777.50	2,777.50	2,777.50	2,777.50	3,382.50	34,535.00
					2026	FISICO	1.00	1.00	1.00	1.00	1.00	1.00	1.00	1.00	1.00	1.00	1.00	1.00	12.00
						COSTEO.S/	2,777.50	2,777.50	2,777.50	2,777.50	2,777.50	2,777.50	3,377.50	2,777.50	2,777.50	2,777.50	2,777.50	3,382.50	34,535.00

CENTRO DE COSTO: 10.09 - CASA DE LA GASTRONOMIA

OEI.11 - OPTIMIZAR LA PREVENCIÓN DE LA AFECTACIÓN DEL PATRIMONIO CULTURAL DE LA NACIÓN

AEI.11.01 - DECLARATORIA E INSCRIPCIÓN OPORTUNA PARA LA PROTECCIÓN DE LOS BIENES MATERIALES PERTENECIENTES AL PATRIMONIO CULTURAL DE LA NACIÓN

CODIGO	ACTIVIDAD OPERATIVA	UBIGEO	U.M.	PRIORIDAD	PERIODO MULTIANUAL	PROGRAMACION MENSUAL													TOTAL ANUAL
						META	01	02	03	04	05	06	07	08	09	10	11	12	
AOI00136301477	ACTUALIZACION Y VERIFICACIÓN DEL INVENTARIO DE LAS COLECCIONES BIENES CULTURALES MUEBLES	150101 - LIMA	INFORME	Muy Alta	2024	FISICO	0.00	0.00	1.00	1.00	1.00	1.00	1.00	1.00	1.00	1.00	1.00	1.00	10.00
						COSTEO.S/	0.00	0.00	2,500.00	0.00	0.00	0.00	2,500.00	0.00	0.00	2,500.00	0.00	2,500.00	10,000.00
					2025	FISICO	0.00	0.00	1.00	1.00	1.00	1.00	1.00	1.00	1.00	1.00	1.00	1.00	10.00
						COSTEO.S/	0.00	0.00	2,500.00	0.00	0.00	0.00	2,500.00	0.00	0.00	2,500.00	0.00	2,500.00	10,000.00
					2026	FISICO	0.00	0.00	1.00	1.00	1.00	1.00	1.00	1.00	1.00	1.00	1.00	1.00	10.00
						COSTEO.S/	0.00	0.00	2,500.00	0.00	0.00	0.00	2,500.00	0.00	0.00	2,500.00	0.00	2,500.00	10,000.00

AEI.11.04 - PROTECCIÓN PERMANENTE A LOS BIENES DEL PATRIMONIO CULTURAL DE LA NACIÓN A FAVOR DE LA CIUDADANÍA.

CODIGO	ACTIVIDAD OPERATIVA	UBIGEO	U.M.	PRIORIDAD	PERIODO MULTIANUAL	PROGRAMACION MENSUAL													TOTAL ANUAL
						META	01	02	03	04	05	06	07	08	09	10	11	12	
AOI00136301469	EVALUACIÓN DE LAS CONDICIONES DE CONSERVACIÓN, SEGURIDAD DE LOS MUSEOS, SALAS DE EXPOSICIÓN Y DEPÓSITOS DE BIENES CULTURALES	150101 - LIMA	INFORME	Muy Alta	2024	FISICO	1.00	0.00	0.00	0.00	1.00	0.00	0.00	1.00	0.00	0.00	1.00	0.00	4.00
						COSTEO.S/	0.00	0.00	2,500.00	0.00	2,500.00	0.00	0.00	0.00	0.00	2,500.00	0.00	2,500.00	10,000.00
					2025	FISICO	1.00	0.00	0.00	0.00	1.00	0.00	0.00	1.00	0.00	0.00	1.00	0.00	4.00
						COSTEO.S/	0.00	0.00	2,500.00	0.00	2,500.00	0.00	0.00	0.00	0.00	2,500.00	0.00	2,500.00	10,000.00
					2026	FISICO	1.00	0.00	0.00	0.00	1.00	0.00	0.00	1.00	0.00	0.00	1.00	0.00	4.00
						COSTEO.S/	0.00	0.00	2,500.00	0.00	2,500.00	0.00	0.00	0.00	0.00	2,500.00	0.00	2,500.00	10,000.00
AOI00136301473	CONSERVACION PREVENTIVA Y DIAGNOSTICO DE BIENES CULTURALES MUEBLES	150101 - LIMA	INFORME	Muy Alta	2024	FISICO	0.00	0.00	1.00	0.00	1.00	0.00	1.00	0.00	1.00	0.00	1.00	0.00	5.00
						COSTEO.S/	2,250.08	2,250.08	4,750.08	2,250.08	2,250.08	4,750.08	2,550.10	2,250.08	2,250.08	4,750.08	2,250.08	5,050.10	37,601.00
					2025	FISICO	0.00	0.00	1.00	0.00	1.00	0.00	1.00	0.00	1.00	0.00	1.00	0.00	5.00
						COSTEO.S/	2,250.08	2,250.08	4,750.08	2,250.08	2,250.08	4,750.08	2,550.10	2,250.08	2,250.08	4,750.08	2,250.08	5,050.10	37,601.00
					2026	FISICO	0.00	0.00	1.00	0.00	1.00	0.00	1.00	0.00	1.00	0.00	1.00	0.00	5.00
						COSTEO.S/	2,250.08	2,250.08	4,750.08	2,250.08	2,250.08	4,750.08	2,550.10	2,250.08	2,250.08	4,750.08	2,250.08	5,050.10	37,601.00
AOI00136301474	IMPLEMENTACIÓN DE EXPOSICIONES TEMPORALES O PERMANENTES EN LOS MUSEOS DE SU JURISDICCIÓN	150101 - LIMA	ACTIVIDAD EFECTUADA	Muy Alta	2024	FISICO	0.00	0.00	1.00	0.00	1.00	0.00	1.00	0.00	1.00	0.00	0.00	1.00	5.00
						COSTEO.S/	0.00	0.00	2,500.00	0.00	0.00	2,500.00	0.00	0.00	2,500.00	0.00	0.00	2,500.00	10,000.00
					2025	FISICO	0.00	0.00	1.00	0.00	1.00	0.00	1.00	0.00	1.00	0.00	0.00	1.00	5.00
						COSTEO.S/	0.00	0.00	2,500.00	0.00	0.00	2,500.00	0.00	0.00	2,500.00	0.00	0.00	2,500.00	10,000.00
					2026	FISICO	0.00	0.00	1.00	0.00	1.00	0.00	1.00	0.00	1.00	0.00	0.00	1.00	5.00
						COSTEO.S/	0.00	0.00	2,500.00	0.00	0.00	2,500.00	0.00	0.00	2,500.00	0.00	0.00	2,500.00	10,000.00

AEI.11.06 - PROMOCIÓN DE LAS EXPRESIONES DEL PATRIMONIO CULTURAL INMATERIAL ACCESIBLES DIRIGIDOS A PORTADORES DEL PATRIMONIO

CODIGO	ACTIVIDAD OPERATIVA	UBIGEO	U.M.	PRIORIDAD	PERIODO MULTIANUAL	PROGRAMACION MENSUAL													TOTAL ANUAL
						META	01	02	03	04	05	06	07	08	09	10	11	12	
AOI00136302343	PROMOCION DEL PATRIMONIO CULTURAL INMATERIAL	150130 - SAN BORJA	ACTIVIDAD EFECTUADA	Muy Alta	2024	FISICO	0.00	0.00	1.00	1.00	1.00	1.00	1.00	1.00	1.00	1.00	1.00	1.00	10.00
						COSTEO.S/	0.00	0.00	2,500.00	0.00	0.00	0.00	2,500.00	0.00	0.00	2,500.00	0.00	2,500.00	10,000.00
					2025	FISICO	0.00	0.00	1.00	1.00	1.00	1.00	1.00	1.00	1.00	1.00	1.00	1.00	10.00
						COSTEO.S/	0.00	0.00	2,500.00	0.00	0.00	0.00	2,500.00	0.00	0.00	2,500.00	0.00	2,500.00	10,000.00

					2026	FISICO	0.00	0.00	1.00	1.00	1.00	1.00	1.00	1.00	1.00	1.00	1.00	1.00	10.00
						COSTEO.S/	0.00	0.00	2,500.00	0.00	0.00	0.00	2,500.00	0.00	0.00	2,500.00	0.00	2,500.00	10,000.00

OEI.13 - FORTALECER LA GESTIÓN INSTITUCIONAL

AEI.13.03 - GESTIÓN INSTITUCIONAL EFECTIVA DEL MINISTERIO DE CULTURA

CODIGO	ACTIVIDAD OPERATIVA	UBIGEO	U.M.	PRIORIDAD	PERIODO MULTIANUAL	PROGRAMACION MENSUAL													TOTAL ANUAL
						META	01	02	03	04	05	06	07	08	09	10	11	12	
AOI00136301466	GESTION OPERATIVA Y ADMINISTRATIVA DEL MUSEO POSTAL Y FILATÉLICO DEL PERÚ Y LA CASA DE LA GASTRONOMÍA PERUANA	150101 - LIMA	ACCION	Muy Alta	2024	FISICO	1.00	1.00	1.00	1.00	1.00	1.00	1.00	1.00	1.00	1.00	1.00	1.00	12.00
						COSTEO.S/	2,032.00	4,392.00	3,692.00	4,392.00	3,792.00	3,692.00	4,792.00	3,392.00	4,392.00	3,692.00	4,392.00	2,333.00	44,985.00
					2025	FISICO	1.00	1.00	1.00	1.00	1.00	1.00	1.00	1.00	1.00	1.00	1.00	1.00	12.00
						COSTEO.S/	2,032.00	4,392.00	3,692.00	4,392.00	3,792.00	3,692.00	4,792.00	3,392.00	4,392.00	3,692.00	4,392.00	2,333.00	44,985.00
					2026	FISICO	1.00	1.00	1.00	1.00	1.00	1.00	1.00	1.00	1.00	1.00	1.00	1.00	12.00
						COSTEO.S/	2,032.00	4,392.00	3,692.00	4,392.00	3,792.00	3,692.00	4,792.00	3,392.00	4,392.00	3,692.00	4,392.00	2,333.00	44,985.00

CENTRO DE COSTO: 10.10 - CASA JOSE CARLOS MARIATEGUI

OEI.10 - FORTALECER LA APROPIACIÓN SOCIAL Y SALVAGUARDA DEL PATRIMONIO COMO PARTE DE LA IDENTIDAD CULTURAL DE LA POBLACIÓN Y SU TERRITORIO

AEI.10.03 - MECANISMOS DE ACCESO PARA LA INVESTIGACIÓN OPORTUNOS EN BENEFICIOS DE COLECTIVOS PORTADORES E INVESTIGADORES DEL PATRIMONIO CULTURAL

CODIGO	ACTIVIDAD OPERATIVA	UBIGEO	U.M.	PRIORIDAD	PERIODO MULTIANUAL	PROGRAMACION MENSUAL													TOTAL ANUAL
						META	01	02	03	04	05	06	07	08	09	10	11	12	
AOI00136301404	GESTION OPERATIVA Y ADMINISTRATIVA DE LA CASA MUSEO JOSE CARLOS MARIATEGUI	150101 - LIMA	INFORME	Muy Alta	2024	FISICO	1.00	1.00	1.00	1.00	1.00	1.00	1.00	1.00	1.00	1.00	1.00	1.00	12.00
						COSTEO.S/	833.32	833.32	833.32	20,833.32	833.32	833.32	833.32	833.32	833.32	833.32	833.36	833.54	30,000.10
					2025	FISICO	1.00	1.00	1.00	1.00	1.00	1.00	1.00	1.00	1.00	1.00	1.00	1.00	12.00
						COSTEO.S/	833.32	833.32	833.32	20,833.32	833.32	833.32	833.32	833.32	833.32	833.32	833.36	833.54	30,000.10
					2026	FISICO	1.00	1.00	1.00	1.00	1.00	1.00	1.00	1.00	1.00	1.00	1.00	1.00	12.00
						COSTEO.S/	833.32	833.32	833.32	20,833.32	833.32	833.32	833.32	833.32	833.32	833.32	833.36	833.54	30,000.10

OEI.11 - OPTIMIZAR LA PREVENCIÓN DE LA AFECTACIÓN DEL PATRIMONIO CULTURAL DE LA NACIÓN

AEI.11.04 - PROTECCIÓN PERMANENTE A LOS BIENES DEL PATRIMONIO CULTURAL DE LA NACIÓN A FAVOR DE LA CIUDADANÍA.

CODIGO	ACTIVIDAD OPERATIVA	UBIGEO	U.M.	PRIORIDAD	PERIODO MULTIANUAL	PROGRAMACION MENSUAL													TOTAL ANUAL
						META	01	02	03	04	05	06	07	08	09	10	11	12	
AOI00136301441	CONSERVACION PREVENTIVA Y DIAGNOSTICO DE BIENES CULTURALES MUEBLES	150101 - LIMA	INFORME	Muy Alta	2024	FISICO	0.00	2.00	2.00	2.00	2.00	2.00	2.00	2.00	2.00	2.00	2.00	2.00	22.00
						COSTEO.S/	6,596.03	6,596.03	6,596.03	6,596.03	49,596.03	6,596.03	6,896.03	6,596.03	6,596.03	6,596.03	6,596.03	6,896.07	122,752.40
					2025	FISICO	0.00	2.00	2.00	2.00	2.00	2.00	2.00	2.00	2.00	2.00	2.00	2.00	22.00
						COSTEO.S/	6,596.03	6,596.03	6,596.03	6,596.03	49,596.03	6,596.03	6,896.03	6,596.03	6,596.03	6,596.03	6,596.03	6,896.07	122,752.40
					2026	FISICO	0.00	2.00	2.00	2.00	2.00	2.00	2.00	2.00	2.00	2.00	2.00	2.00	22.00
						COSTEO.S/	6,596.03	6,596.03	6,596.03	6,596.03	49,596.03	6,596.03	6,896.03	6,596.03	6,596.03	6,596.03	6,596.03	6,896.07	122,752.40
AOI00136301451	IMPLEMENTACIÓN DE EXPOSICIONES TEMPORALES O PERMANENTES EN LOS MUSEOS DE SU JURISDICCIÓN	150101 - LIMA	ACTIVIDAD EFECTUADA	Muy Alta	2024	FISICO	0.00	0.00	3.00	0.00	0.00	3.00	0.00	0.00	3.00	0.00	3.00	0.00	12.00
						COSTEO.S/	2,764.80	2,764.80	2,764.80	7,764.80	15,564.70	7,764.80	3,064.80	2,764.80	2,764.80	2,764.80	2,764.80	3,064.80	56,577.50
					2025	FISICO	0.00	0.00	3.00	0.00	0.00	3.00	0.00	0.00	3.00	0.00	3.00	0.00	12.00
						COSTEO.S/	2,764.80	2,764.80	2,764.80	7,764.80	15,564.70	7,764.80	3,064.80	2,764.80	2,764.80	2,764.80	2,764.80	3,064.80	56,577.50
					2026	FISICO	0.00	0.00	3.00	0.00	0.00	3.00	0.00	0.00	3.00	0.00	3.00	0.00	12.00
						COSTEO.S/	2,764.80	2,764.80	2,764.80	7,764.80	15,564.70	7,764.80	3,064.80	2,764.80	2,764.80	2,764.80	2,764.80	3,064.80	56,577.50

CENTRO DE COSTO: 10.11 - LUGAR DE LA MEMORIA, LA TOLERANCIA Y LA INCLUSIÓN SOCIAL

OEI.13 - FORTALECER LA GESTIÓN INSTITUCIONAL

AEI.13.03 - GESTIÓN INSTITUCIONAL EFECTIVA DEL MINISTERIO DE CULTURA

CODIGO	ACTIVIDAD OPERATIVA	UBIGEO	U.M.	PRIORIDAD	PERIODO MULTIANUAL	PROGRAMACION MENSUAL													TOTAL ANUAL
						META	01	02	03	04	05	06	07	08	09	10	11	12	
AOI00136301510	PROMOCION DE LA REFLEXION Y MAYOR COMPRENSION SOBRE EL PERIODO DE VIOLENCIA Y	150122 - MIRAFLORES	PERSONA	Muy Alta	2024	FISICO	10,000.00	20,000.00	30,000.00	30,000.00	30,000.00	30,000.00	30,000.00	30,000.00	30,000.00	30,000.00	30,000.00	20,000.00	320,000.00
						COSTEO.S/	28,232.00	28,232.00	28,232.00	28,232.00	28,232.00	28,232.00	29,365.00	28,232.00	21,732.00	21,732.00	21,732.00	22,876.00	315,061.00
					2025	FISICO	10,000.00	20,000.00	30,000.00	30,000.00	30,000.00	30,000.00	30,000.00	30,000.00	30,000.00	30,000.00	30,000.00	20,000.00	320,000.00

	SUS CONSECUENCIAS EN LA SOCIEDAD				2026	COSTEO.S/	28,232.00	28,232.00	28,232.00	28,232.00	28,232.00	28,232.00	29,365.00	28,232.00	21,732.00	21,732.00	21,732.00	22,876.00	315,061.00
						FISICO	10,000.00	20,000.00	30,000.00	30,000.00	30,000.00	30,000.00	30,000.00	30,000.00	30,000.00	30,000.00	30,000.00	20,000.00	320,000.00
						COSTEO.S/	28,232.00	28,232.00	28,232.00	28,232.00	28,232.00	28,232.00	29,365.00	28,232.00	21,732.00	21,732.00	21,732.00	22,876.00	315,061.00
AOI00136301520	DESARROLLO DE ESTRATEGIAS DE APRENDIZAJE Y REFLEXION A FAVOR DE UNA CULTURA DE PAZ	150122 - MIRAFLORES	ACTIVIDAD EFECTUADA	Muy Alta	2024	FISICO	0.00	6.00	6.00	6.00	6.00	6.00	6.00	6.00	6.00	6.00	6.00	6.00	66.00
						COSTEO.S/	23,524.00	23,524.00	23,524.00	23,524.00	23,524.00	23,524.00	24,440.00	20,524.00	14,024.00	14,024.00	14,024.00	14,940.00	243,120.00
					2025	FISICO	0.00	6.00	6.00	6.00	6.00	6.00	6.00	6.00	6.00	6.00	6.00	6.00	66.00
						COSTEO.S/	23,524.00	23,524.00	23,524.00	23,524.00	23,524.00	23,524.00	24,440.00	20,524.00	14,024.00	14,024.00	14,024.00	14,940.00	243,120.00
					2026	FISICO	0.00	6.00	6.00	6.00	6.00	6.00	6.00	6.00	6.00	6.00	6.00	6.00	66.00
						COSTEO.S/	23,524.00	23,524.00	23,524.00	23,524.00	23,524.00	23,524.00	24,440.00	20,524.00	14,024.00	14,024.00	14,024.00	14,940.00	243,120.00
AOI00136301526	PROMOCION DE LA GENERACION DE INFORMACION Y CONOCIMIENTO SOBRE TEMAS REFERIDOS AL PERIODO DE VIOLENCIA Y SUS CONSECUENCIAS	150122 - MIRAFLORES	INVESTIGACION	Muy Alta	2024	FISICO	0.00	0.00	0.00	0.00	0.00	0.00	0.00	0.00	0.00	0.00	0.00	1.00	1.00
						COSTEO.S/	20,818.00	20,818.00	20,818.00	20,818.00	20,818.00	20,818.00	21,668.00	17,818.00	17,818.00	17,818.00	17,818.00	18,668.00	236,516.00
					2025	FISICO	0.00	0.00	0.00	0.00	0.00	0.00	0.00	0.00	0.00	0.00	0.00	1.00	1.00
						COSTEO.S/	20,818.00	20,818.00	20,818.00	20,818.00	20,818.00	20,818.00	21,668.00	17,818.00	17,818.00	17,818.00	17,818.00	18,668.00	236,516.00
					2026	FISICO	0.00	0.00	0.00	0.00	0.00	0.00	0.00	0.00	0.00	0.00	0.00	1.00	1.00
						COSTEO.S/	20,818.00	20,818.00	20,818.00	20,818.00	20,818.00	20,818.00	21,668.00	17,818.00	17,818.00	17,818.00	17,818.00	18,668.00	236,516.00
AOI00136301545	COORDINACION CON LOS ACTORES AFECTADOS POR EL PERIODO DE VIOLENCIA LA REALIZACION DE ACTIVIDADES QUE AFIRMEN SU DIGNIDAD, CIUDADANIA Y DERECHOS	150122 - MIRAFLORES	ACTIVIDAD EFECTUADA	Muy Alta	2024	FISICO	0.00	0.00	2.00	0.00	0.00	2.00	0.00	0.00	2.00	0.00	0.00	1.00	7.00
						COSTEO.S/	3,689.00	6,069.00	3,689.00	3,689.00	3,689.00	3,689.00	3,972.00	3,689.00	3,689.00	3,689.00	3,689.00	3,972.00	47,214.00
					2025	FISICO	0.00	0.00	2.00	0.00	0.00	2.00	0.00	0.00	2.00	0.00	0.00	1.00	7.00
						COSTEO.S/	3,689.00	6,069.00	3,689.00	3,689.00	3,689.00	3,689.00	3,972.00	3,689.00	3,689.00	3,689.00	3,689.00	3,972.00	47,214.00
					2026	FISICO	0.00	0.00	2.00	0.00	0.00	2.00	0.00	0.00	2.00	0.00	0.00	1.00	7.00
						COSTEO.S/	3,689.00	6,069.00	3,689.00	3,689.00	3,689.00	3,689.00	3,972.00	3,689.00	3,689.00	3,689.00	3,689.00	3,972.00	47,214.00
AOI00136301558	FOMENTO DEL DIALOGO Y LA COOPERACION CON INICIATIVAS DE MEMORIAS A NIVEL NACIONAL E INTERNACIONAL	150122 - MIRAFLORES	ACTIVIDAD EFECTUADA	Muy Alta	2024	FISICO	0.00	0.00	0.00	0.00	0.00	1.00	0.00	0.00	0.00	0.00	1.00	1.00	3.00
						COSTEO.S/	12,189.00	12,189.00	12,189.00	12,189.00	12,189.00	12,189.00	12,472.00	12,189.00	12,189.00	12,189.00	12,189.00	12,472.00	146,834.00
					2025	FISICO	0.00	0.00	0.00	0.00	0.00	1.00	0.00	0.00	0.00	0.00	1.00	1.00	3.00
						COSTEO.S/	12,189.00	12,189.00	12,189.00	12,189.00	12,189.00	12,189.00	12,472.00	12,189.00	12,189.00	12,189.00	12,189.00	12,472.00	146,834.00
					2026	FISICO	0.00	0.00	0.00	0.00	0.00	1.00	0.00	0.00	0.00	0.00	1.00	1.00	3.00
						COSTEO.S/	12,189.00	12,189.00	12,189.00	12,189.00	12,189.00	12,189.00	12,472.00	12,189.00	12,189.00	12,189.00	12,189.00	12,472.00	146,834.00
AOI00136301566	OPERACION Y MANTENIMIENTO DEL LUGAR DE LA MEMORIA	150122 - MIRAFLORES	INFORME	Muy Alta	2024	FISICO	0.00	0.00	1.00	0.00	0.00	1.00	0.00	0.00	1.00	0.00	1.00	0.00	4.00
						COSTEO.S/	58,260.00	58,257.00	102,257.00	140,257.00	178,143.00	188,257.00	60,240.00	58,257.00	38,757.00	36,257.00	36,257.00	38,240.00	993,439.00
					2025	FISICO	0.00	0.00	1.00	0.00	0.00	1.00	0.00	0.00	1.00	0.00	1.00	0.00	4.00
						COSTEO.S/	58,260.00	58,257.00	102,257.00	140,257.00	178,143.00	188,257.00	60,240.00	58,257.00	38,757.00	36,257.00	36,257.00	38,240.00	993,439.00
					2026	FISICO	0.00	0.00	1.00	0.00	0.00	1.00	0.00	0.00	1.00	0.00	1.00	0.00	4.00
						COSTEO.S/	58,260.00	58,257.00	102,257.00	140,257.00	178,143.00	188,257.00	60,240.00	58,257.00	38,757.00	36,257.00	36,257.00	38,240.00	993,439.00

CENTRO DE COSTO: 11.01 - DIRECCIÓN GENERAL DE DEFENSA DEL PATRIMONIO CULTURAL

OEI.11 - OPTIMIZAR LA PREVENCIÓN DE LA AFECTACIÓN DEL PATRIMONIO CULTURAL DE LA NACIÓN

AEI.11.05 - ACCIONES PREVENTIVAS Y DE DEFENSA PERMANENTES POR AFECTACIONES AL PATRIMONIO CULTURAL DE LA NACIÓN EN BENEFICIO DEL PAÍS

CODIGO	ACTIVIDAD OPERATIVA	UBIGEO	U.M.	PRIORIDAD	PERIODO MULTIANUAL	PROGRAMACION MENSUAL													TOTAL ANUAL
						META	01	02	03	04	05	06	07	08	09	10	11	12	
AOI00136301347	PROTECCION Y DEFENSA DEL PATRIMONIO CULTURAL	150130 - SAN BORJA	RESOLUCION	Muy Alta	2024	FISICO	4.00	5.00	6.00	6.00	6.00	6.00	7.00	6.00	6.00	6.00	5.00	5.00	68.00
						COSTEO.S/	194,813.00	180,575.00	205,877.00	190,975.00	195,825.00	153,825.00	165,215.00	177,065.00	173,815.00	173,815.00	173,817.00	163,969.00	2,149,586.00
					2025	FISICO	4.00	5.00	6.00	6.00	6.00	6.00	7.00	6.00	6.00	6.00	5.00	5.00	68.00
						COSTEO.S/	97,406.50	90,287.50	102,938.50	95,487.50	97,912.50	76,912.50	82,607.50	88,532.50	86,907.50	86,907.50	86,908.50	81,984.50	1,074,793.00
					2026	FISICO	4.00	5.00	6.00	6.00	6.00	6.00	7.00	6.00	6.00	6.00	5.00	5.00	68.00
						COSTEO.S/	97,406.50	90,287.50	102,938.50	95,487.50	97,912.50	76,912.50	82,607.50	88,532.50	86,907.50	86,907.50	86,908.50	81,984.50	1,074,793.00

CENTRO DE COSTO: 11.02 - DIRECCIÓN DE CONTROL Y SUPERVISIÓN

OEI.11 - OPTIMIZAR LA PREVENCIÓN DE LA AFECTACIÓN DEL PATRIMONIO CULTURAL DE LA NACIÓN

AEI.11.02 - FORMACIÓN DE CAPACIDADES PERMANENTE DE LOS ACTORES INVOLUCRADOS EN LA DEFENSA; RECUPERACIÓN Y RESTITUCIÓN Y MANEJO TERRITORIAL DEL PATRIMONIO CULTURAL EN SUS JURISDICCIONES

CODIGO	ACTIVIDAD OPERATIVA	UBIGEO	U.M.	PRIORIDAD	PERIODO MULTIANUAL	PROGRAMACION MENSUAL													TOTAL ANUAL
						META	01	02	03	04	05	06	07	08	09	10	11	12	
AOI00136301379	SUPERVISIÓN Y CAPACITACIÓN A LAS DIRECCIONES DESCONCENTRADAS DE CULTURA RESPECTO DE LOS PROCEDIMIENTOS ADMINISTRATIVOS SANCIONADORES	150130 - SAN BORJA	INFORME	Muy Alta	2024	FISICO	1.00	2.00	3.00	2.00	2.00	2.00	2.00	3.00	3.00	3.00	1.00	0.00	24.00
						COSTEO.S/	37,428.00	44,628.00	39,228.00	39,228.00	39,228.00	39,428.00	33,228.00	30,228.00	32,028.00	28,828.00	28,428.00	29,628.00	421,536.00
					2025	FISICO	1.00	2.00	3.00	2.00	2.00	2.00	2.00	3.00	3.00	3.00	1.00	0.00	24.00
						COSTEO.S/	18,714.00	22,314.00	19,614.00	19,614.00	19,614.00	19,714.00	16,614.00	15,114.00	16,014.00	14,414.00	14,214.00	14,814.00	210,768.00
					2026	FISICO	1.00	2.00	3.00	2.00	2.00	2.00	2.00	3.00	3.00	3.00	1.00	0.00	24.00
						COSTEO.S/	18,714.00	22,314.00	19,614.00	19,614.00	19,614.00	19,714.00	16,614.00	15,114.00	16,014.00	14,414.00	14,214.00	14,814.00	210,768.00

AEI.11.05 - ACCIONES PREVENTIVAS Y DE DEFENSA PERMANENTES POR AFECTACIONES AL PATRIMONIO CULTURAL DE LA NACIÓN EN BENEFICIO DEL PAÍS

CODIGO	ACTIVIDAD OPERATIVA	UBIGEO	U.M.	PRIORIDAD	PERIODO MULTIANUAL	PROGRAMACION MENSUAL													TOTAL ANUAL
						META	01	02	03	04	05	06	07	08	09	10	11	12	
AOI00136301370	ATENCIÓN DE DENUNCIAS Y OPERATIVO DE PREVENCIÓN PARA LA DEFENSA DE LOS BIENES PERTENECIENTES AL PATRIMONIO CULTURAL DE LA NACIÓN.	150130 - SAN BORJA	BIEN	Muy Alta	2024	FISICO	0.00	0.00	0.00	0.00	0.00	130.00	0.00	0.00	0.00	0.00	0.00	130.00	260.00
						COSTEO.S/	300,367.00	320,367.00	300,367.00	312,367.00	320,367.00	300,367.00	300,567.00	256,367.00	252,367.00	252,367.00	252,363.00	262,573.00	3,430,806.00
					2025	FISICO	0.00	0.00	0.00	0.00	0.00	130.00	0.00	0.00	0.00	0.00	0.00	130.00	260.00
						COSTEO.S/	150,183.50	160,183.50	150,183.50	156,183.50	160,183.50	150,183.50	150,283.50	128,183.50	126,183.50	126,183.50	126,181.50	131,286.50	1,715,403.00
					2026	FISICO	0.00	0.00	0.00	0.00	0.00	130.00	0.00	0.00	0.00	0.00	0.00	130.00	260.00
						COSTEO.S/	150,183.50	160,183.50	150,183.50	156,183.50	160,183.50	150,183.50	150,283.50	128,183.50	126,183.50	126,183.50	126,181.50	131,286.50	1,715,403.00

CENTRO DE COSTO: 11.03 - DIRECCIÓN DE RECUPERACIONES

OEI.11 - OPTIMIZAR LA PREVENCIÓN DE LA AFECTACIÓN DEL PATRIMONIO CULTURAL DE LA NACIÓN

AEI.11.05 - ACCIONES PREVENTIVAS Y DE DEFENSA PERMANENTES POR AFECTACIONES AL PATRIMONIO CULTURAL DE LA NACIÓN EN BENEFICIO DEL PAÍS

CODIGO	ACTIVIDAD OPERATIVA	UBIGEO	U.M.	PRIORIDAD	PERIODO MULTIANUAL	PROGRAMACION MENSUAL													TOTAL ANUAL
						META	01	02	03	04	05	06	07	08	09	10	11	12	
AOI00136301423	RECUPERACIÓN DE BIENES CULTURALES	150130 - SAN BORJA	BIEN	Muy Alta	2024	FISICO	24.00	27.00	82.00	555.00	34.00	85.00	82.00	85.00	552.00	85.00	82.00	75.00	1,768.00
						COSTEO.S/	31,366.00	32,366.00	47,791.00	35,391.00	32,366.00	48,791.00	33,941.00	37,591.00	35,516.00	33,691.00	32,366.00	31,391.72	432,567.72
					2025	FISICO	24.00	27.00	82.00	555.00	34.00	85.00	82.00	85.00	552.00	85.00	82.00	75.00	1,768.00
						COSTEO.S/	31,366.00	32,366.00	47,791.00	35,391.00	32,366.00	48,791.00	33,941.00	37,591.00	35,516.00	33,691.00	32,366.00	31,391.72	432,567.72
					2026	FISICO	24.00	27.00	82.00	555.00	34.00	85.00	82.00	85.00	552.00	85.00	82.00	75.00	1,768.00
						COSTEO.S/	31,366.00	32,366.00	47,791.00	35,391.00	32,366.00	48,791.00	33,941.00	37,591.00	35,516.00	33,691.00	32,366.00	31,391.72	432,567.72
AOI00136301430	PREVENCIÓN Y CONTROL DE TRÁFICO ILÍCITO EN LA DEFENSA DE LOS BIENES INTEGRANTES AL PATRIMONIO CULTURAL DE LA NACIÓN	150130 - SAN BORJA	DOCUMENTO	Muy Alta	2024	FISICO	152.00	143.00	153.00	143.00	153.00	143.00	153.00	143.00	153.00	143.00	153.00	147.00	1,779.00
						COSTEO.S/	53,600.19	66,600.19	83,100.19	75,390.19	70,990.19	70,990.19	83,100.19	100,990.19	82,990.19	70,100.19	53,600.19	53,612.19	865,064.28
					2025	FISICO	152.00	143.00	153.00	143.00	153.00	143.00	153.00	143.00	153.00	143.00	153.00	147.00	1,779.00
						COSTEO.S/	53,600.19	66,600.19	83,100.19	75,390.19	70,990.19	70,990.19	83,100.19	100,990.19	82,990.19	70,100.19	53,600.19	53,612.19	865,064.28
					2026	FISICO	152.00	143.00	153.00	143.00	153.00	143.00	153.00	143.00	153.00	143.00	153.00	147.00	1,779.00
						COSTEO.S/	53,600.19	66,600.19	83,100.19	75,390.19	70,990.19	70,990.19	83,100.19	100,990.19	82,990.19	70,100.19	53,600.19	53,612.19	865,064.28
AOI00136301486	VERIFICACIÓN Y RECUPERACIÓN DE BIENES CULTURALES - LOS OLIVOS	150117 - LOS OLIVOS	BIEN	Muy Alta	2024	FISICO	1.00	2.00	1.00	2.00	1.00	2.00	1.00	2.00	1.00	2.00	1.00	2.00	18.00
						COSTEO.S/	10,455.00	10,455.00	10,455.00	10,455.00	10,455.00	10,455.00	10,455.00	10,455.00	10,455.00	10,455.00	10,455.00	10,455.00	125,460.00
					2025	FISICO	1.00	2.00	1.00	2.00	1.00	2.00	1.00	2.00	1.00	2.00	1.00	2.00	18.00
						COSTEO.S/	10,455.00	10,455.00	10,455.00	10,455.00	10,455.00	10,455.00	10,455.00	10,455.00	10,455.00	10,455.00	10,455.00	10,455.00	125,460.00
					2026	FISICO	1.00	2.00	1.00	2.00	1.00	2.00	1.00	2.00	1.00	2.00	1.00	2.00	18.00
						COSTEO.S/	10,455.00	10,455.00	10,455.00	10,455.00	10,455.00	10,455.00	10,455.00	10,455.00	10,455.00	10,455.00	10,455.00	10,455.00	125,460.00
AOI00136301491	VERIFICACIÓN Y RECUPERACIÓN DE BIENES CULTURALES - CALLAO	070101 - CALLAO	BIEN	Muy Alta	2024	FISICO	0.00	1.00	2.00	1.00	2.00	1.00	2.00	1.00	3.00	1.00	3.00	1.00	18.00
						COSTEO.S/	31,366.00	31,366.00	31,366.00	31,366.00	31,366.00	31,366.00	31,366.00	31,366.00	31,366.00	31,366.00	31,366.00	31,366.00	376,392.00
					2025	FISICO	0.00	1.00	2.00	1.00	2.00	1.00	2.00	1.00	3.00	1.00	3.00	1.00	18.00
						COSTEO.S/	31,366.00	31,366.00	31,366.00	31,366.00	31,366.00	31,366.00	31,366.00	31,366.00	31,366.00	31,366.00	31,366.00	31,366.00	376,392.00
					2026	FISICO	0.00	1.00	2.00	1.00	2.00	1.00	2.00	1.00	3.00	1.00	3.00	1.00	18.00
						COSTEO.S/	31,366.00	31,366.00	31,366.00	31,366.00	31,366.00	31,366.00	31,366.00	31,366.00	31,366.00	31,366.00	31,366.00	31,366.00	376,392.00

AOI00136301496	VERIFICACIÓN Y RECUPERACIÓN DE BIENES CULTURALES - TACNA	230101 - TACNA	BIEN	Muy Alta	2024	FISICO	0.00	0.00	0.00	1.00	0.00	0.00	0.00	0.00	1.00	0.00	1.00	0.00	3.00
						COSTEO.S/	0.00	4,000.00	4,000.00	4,000.00	4,000.00	4,000.00	0.00	0.00	0.00	0.00	0.00	0.00	20,000.00
					2025	FISICO	0.00	0.00	0.00	1.00	0.00	0.00	0.00	0.00	1.00	0.00	1.00	0.00	3.00
						COSTEO.S/	0.00	4,000.00	4,000.00	4,000.00	4,000.00	4,000.00	0.00	0.00	0.00	0.00	0.00	0.00	20,000.00
					2026	FISICO	0.00	0.00	0.00	1.00	0.00	0.00	0.00	0.00	1.00	0.00	1.00	0.00	3.00
						COSTEO.S/	0.00	4,000.00	4,000.00	4,000.00	4,000.00	4,000.00	0.00	0.00	0.00	0.00	0.00	0.00	20,000.00
AOI00136301501	VERIFICACIÓN Y RECUPERACIÓN DE BIENES CULTURALES - PUNO	210101 - PUNO	BIEN	Muy Alta	2024	FISICO	0.00	0.00	0.00	1.00	0.00	0.00	0.00	0.00	1.00	0.00	0.00	1.00	3.00
						COSTEO.S/	0.00	4,000.00	4,000.00	4,000.00	0.00	0.00	0.00	0.00	0.00	0.00	0.00	0.00	12,000.00
					2025	FISICO	0.00	0.00	0.00	1.00	0.00	0.00	0.00	0.00	1.00	0.00	0.00	1.00	3.00
						COSTEO.S/	0.00	4,000.00	4,000.00	4,000.00	0.00	0.00	0.00	0.00	0.00	0.00	0.00	0.00	12,000.00
					2026	FISICO	0.00	0.00	0.00	1.00	0.00	0.00	0.00	0.00	1.00	0.00	0.00	1.00	3.00
						COSTEO.S/	0.00	4,000.00	4,000.00	4,000.00	0.00	0.00	0.00	0.00	0.00	0.00	0.00	0.00	12,000.00

CENTRO DE COSTO: 11.04 - DIRECCIÓN DE PARTICIPACIÓN CIUDADANA

OEI.10 - FORTALECER LA APROPIACIÓN SOCIAL Y SALVAGUARDA DEL PATRIMONIO COMO PARTE DE LA IDENTIDAD CULTURAL DE LA POBLACIÓN Y SU TERRITORIO

AEI.10.01 - SENSIBILIZACIÓN E INFORMACIÓN PERMANENTE SOBRE CONOCIMIENTOS Y PRÁCTICAS PARA LA APROPIACIÓN SOCIAL Y USO SOSTENIBLE DEL PATRIMONIO CULTURAL ORIENTADA A LA CIUDADANÍA

CODIGO	ACTIVIDAD OPERATIVA	UBIGEO	U.M.	PRIORIDAD	PERIODO MULTIANUAL	PROGRAMACION MENSUAL													TOTAL ANUAL
						META	01	02	03	04	05	06	07	08	09	10	11	12	
AOI00136301388	DIFUSIÓN Y PROMOCIÓN DE LA PARTICIPACIÓN CIUDADANA PARA LA VALORACIÓN Y DEFENSA DEL PATRIMONIO CULTURAL	150130 - SAN BORJA	PERSONA INFORMADA	Muy Alta	2024	FISICO	0.00	100.00	60.00	150.00	20.00	70.00	70.00	70.00	70.00	70.00	70.00	50.00	800.00
						COSTEO.S/	21,775.00	25,775.00	25,775.00	27,575.00	30,655.00	21,778.00	22,856.00	23,095.00	21,775.00	21,775.00	21,775.00	22,861.00	287,470.00
					2025	FISICO	0.00	100.00	60.00	150.00	20.00	70.00	70.00	70.00	70.00	70.00	70.00	50.00	800.00
						COSTEO.S/	21,775.00	25,775.00	25,775.00	27,575.00	30,655.00	21,778.00	22,856.00	23,095.00	21,775.00	21,775.00	21,775.00	22,861.00	287,470.00
AOI00136301405	ELABORACION DE DOCUMENTOS Y RECURSOS PARA LA EDUCACIÓN PATRIMONIAL E INTERVENCIÓN SOCIOCULTURAL DEL PATRIMONIO	150130 - SAN BORJA	DOCUMENTO	Muy Alta	2024	FISICO	0.00	0.00	0.00	1.00	1.00	1.00	0.00	0.00	0.00	2.00	0.00	0.00	5.00
						COSTEO.S/	4,174.00	4,174.00	4,174.00	4,174.00	4,174.00	4,174.00	4,446.00	4,174.00	4,174.00	4,174.00	4,174.00	4,446.00	50,632.00
					2025	FISICO	0.00	0.00	0.00	1.00	1.00	1.00	0.00	0.00	0.00	2.00	0.00	0.00	5.00
						COSTEO.S/	4,174.00	4,174.00	4,174.00	4,174.00	4,174.00	4,174.00	4,446.00	4,174.00	4,174.00	4,174.00	4,174.00	4,446.00	50,632.00
					2026	FISICO	0.00	0.00	0.00	1.00	1.00	1.00	0.00	0.00	0.00	2.00	0.00	0.00	5.00
						COSTEO.S/	4,174.00	4,174.00	4,174.00	4,174.00	4,174.00	4,174.00	4,446.00	4,174.00	4,174.00	4,174.00	4,174.00	4,446.00	50,632.00
AOI00136301414	IMPLEMENTACIÓN DE MECANISMOS DE PARTICIPACIÓN CIUDADANA PARA LA PROTECCIÓN Y DEFENSA DEL PATRIMONIO CULTURAL	150130 - SAN BORJA	PERSONA INFORMADA	Muy Alta	2024	FISICO	0.00	10.00	10.00	10.00	10.00	10.00	10.00	10.00	10.00	10.00	10.00	1,400.00	1,500.00
						COSTEO.S/	10,349.00	21,849.00	21,849.00	21,849.00	21,849.00	14,349.00	10,890.00	10,349.00	10,349.00	10,349.00	10,349.00	10,890.00	175,270.00
					2025	FISICO	0.00	10.00	10.00	10.00	10.00	10.00	10.00	10.00	10.00	10.00	10.00	1,400.00	1,500.00
						COSTEO.S/	10,349.00	21,849.00	21,849.00	21,849.00	21,849.00	14,349.00	10,890.00	10,349.00	10,349.00	10,349.00	10,349.00	10,890.00	175,270.00
					2026	FISICO	0.00	10.00	10.00	10.00	10.00	10.00	10.00	10.00	10.00	10.00	10.00	1,400.00	1,500.00
						COSTEO.S/	10,349.00	21,849.00	21,849.00	21,849.00	21,849.00	14,349.00	10,890.00	10,349.00	10,349.00	10,349.00	10,349.00	10,890.00	175,270.00

AEI.10.02 - FORTALECIMIENTO PERMANENTE DE CAPACIDADES DE LOS AGENTES; ORGANIZACIONES; MEDIADORES Y EDUCADORES EN LA PROMOCIÓN DEL PATRIMONIO CULTURAL

CODIGO	ACTIVIDAD OPERATIVA	UBIGEO	U.M.	PRIORIDAD	PERIODO MULTIANUAL	PROGRAMACION MENSUAL													TOTAL ANUAL
						META	01	02	03	04	05	06	07	08	09	10	11	12	
AOI00136301399	CAPACITACIÓN A DOCENTES Y/O MEDIADORES CULTURALES EN HERRAMIENTAS Y ESTRATEGIAS DIDÁCTICAS PARA LA VALORACIÓN Y DEFENSA DEL PATRIMONIO CULTURAL.	150130 - SAN BORJA	PERSONA INFORMADA	Muy Alta	2024	FISICO	0.00	50.00	50.00	0.00	30.00	50.00	20.00	25.00	50.00	0.00	225.00	0.00	500.00
						COSTEO.S/	4,674.00	8,174.00	8,174.00	8,174.00	8,174.00	4,674.00	4,946.00	4,674.00	4,674.00	4,674.00	4,674.00	4,946.00	70,632.00
					2025	FISICO	0.00	50.00	50.00	0.00	30.00	50.00	20.00	25.00	50.00	0.00	225.00	0.00	500.00
						COSTEO.S/	4,674.00	8,174.00	8,174.00	8,174.00	8,174.00	4,674.00	4,946.00	4,674.00	4,674.00	4,674.00	4,674.00	4,946.00	70,632.00
					2026	FISICO	0.00	50.00	50.00	0.00	30.00	50.00	20.00	25.00	50.00	0.00	225.00	0.00	500.00
						COSTEO.S/	4,674.00	8,174.00	8,174.00	8,174.00	8,174.00	4,674.00	4,946.00	4,674.00	4,674.00	4,674.00	4,674.00	4,946.00	70,632.00

OEI.11 - OPTIMIZAR LA PREVENCIÓN DE LA AFECTACIÓN DEL PATRIMONIO CULTURAL DE LA NACIÓN

AEI.11.01 - DECLARATORIA E INSCRIPCIÓN OPORTUNA PARA LA PROTECCIÓN DE LOS BIENES MATERIALES PERTENECIENTES AL PATRIMONIO CULTURAL DE LA NACIÓN

CODIGO	ACTIVIDAD OPERATIVA	UBIGEO	U.M.	PRIORIDAD	PERIODO MULTIANUAL	PROGRAMACION MENSUAL													TOTAL ANUAL
						META	01	02	03	04	05	06	07	08	09	10	11	12	

AOI00136301388	DIFUSIÓN Y PROMOCIÓN DE LA PARTICIPACIÓN CIUDADANA PARA LA VALORACIÓN Y DEFENSA DEL PATRIMONIO CULTURAL	150130 - SAN BORJA	PERSONA INFORMADA	Muy Alta	2026	FISICO	0.00	100.00	60.00	150.00	20.00	70.00	70.00	70.00	70.00	70.00	70.00	50.00	800.00
						COSTEO.S/	21,775.00	25,775.00	25,775.00	27,575.00	30,655.00	21,778.00	22,856.00	23,095.00	21,775.00	21,775.00	21,775.00	22,861.00	287,470.00

AEI.11.02 - FORMACIÓN DE CAPACIDADES PERMANENTE DE LOS ACTORES INVOLUCRADOS EN LA DEFENSA; RECUPERACIÓN Y RESTITUCIÓN Y MANEJO TERRITORIAL DEL PATRIMONIO CULTURAL EN SUS JURISDICCIONES

CODIGO	ACTIVIDAD OPERATIVA	UBIGEO	U.M.	PRIORIDAD	PERIODO MULTIANUAL	PROGRAMACION MENSUAL													TOTAL ANUAL
						META	01	02	03	04	05	06	07	08	09	10	11	12	
AOI00136301393	CAPACITACIÓN A FUNCIONARIOS DE GOBIERNOS LOCALES Y/O MIEMBROS DE AGRUPACIONES CULTURALES DE ENTORNOS CON PATRIMONIO CULTURAL.	150130 - SAN BORJA	PERSONA INFORMADA	Muy Alta	2024	FISICO	0.00	30.00	60.00	20.00	0.00	30.00	0.00	0.00	30.00	0.00	130.00	0.00	300.00
						COSTEO.S/	7,349.00	9,099.00	10,249.00	7,349.00	11,549.00	9,949.00	10,392.00	9,199.00	8,649.00	9,549.00	10,049.00	7,891.00	111,273.00
					2025	FISICO	0.00	30.00	60.00	20.00	0.00	30.00	0.00	0.00	30.00	0.00	130.00	0.00	300.00
						COSTEO.S/	7,349.00	9,099.00	10,249.00	7,349.00	11,549.00	9,949.00	10,392.00	9,199.00	8,649.00	9,549.00	10,049.00	7,891.00	111,273.00
					2026	FISICO	0.00	30.00	60.00	20.00	0.00	30.00	0.00	0.00	30.00	0.00	130.00	0.00	300.00
						COSTEO.S/	7,349.00	9,099.00	10,249.00	7,349.00	11,549.00	9,949.00	10,392.00	9,199.00	8,649.00	9,549.00	10,049.00	7,891.00	111,273.00

CENTRO DE COSTO: 12.01 - DIRECCIÓN GENERAL DE PATRIMONIO ARQUEOLÓGICO INMUEBLE

OEI.10 - FORTALECER LA APROPIACIÓN SOCIAL Y SALVAGUARDA DEL PATRIMONIO COMO PARTE DE LA IDENTIDAD CULTURAL DE LA POBLACIÓN Y SU TERRITORIO

AEI.10.03 - MECANISMOS DE ACCESO PARA LA INVESTIGACIÓN OPORTUNOS EN BENEFICIOS DE COLECTIVOS PORTADORES E INVESTIGADORES DEL PATRIMONIO CULTURAL

CODIGO	ACTIVIDAD OPERATIVA	UBIGEO	U.M.	PRIORIDAD	PERIODO MULTIANUAL	PROGRAMACION MENSUAL													TOTAL ANUAL
						META	01	02	03	04	05	06	07	08	09	10	11	12	
AOI00136301605	INVESTIGACION DOCUMENTAL DE SITIOS ARQUEOLOGICOS	150130 - SAN BORJA	INVESTIGACION	Muy Alta	2024	FISICO	0.00	0.00	0.00	0.00	0.00	0.00	0.00	0.00	1.00	0.00	0.00	0.00	1.00
						COSTEO.S/	0.00	0.00	12,000.00	12,000.00	0.00	0.00	0.00	0.00	0.00	0.00	0.00	0.00	24,000.00
					2025	FISICO	0.00	0.00	0.00	0.00	0.00	0.00	0.00	0.00	1.00	0.00	0.00	0.00	1.00
						COSTEO.S/	0.00	0.00	6,000.00	6,000.00	0.00	0.00	0.00	0.00	0.00	0.00	0.00	0.00	12,000.00
					2026	FISICO	0.00	0.00	0.00	0.00	0.00	0.00	0.00	0.00	1.00	0.00	0.00	0.00	1.00
						COSTEO.S/	0.00	0.00	6,000.00	6,000.00	0.00	0.00	0.00	0.00	0.00	0.00	0.00	0.00	12,000.00
AOI00136302353	ORGANIZACIÓN DEL X CONGRESO DE ARQUEOLOGIA	150130 - SAN BORJA	EVENTOS	Muy Alta	2024	FISICO	0.00	0.00	0.00	0.00	0.00	0.00	0.00	1.00	0.00	0.00	0.00	0.00	1.00
						COSTEO.S/	0.00	9,500.00	9,500.00	9,500.00	9,500.00	9,500.00	9,500.00	9,500.00	0.00	0.00	0.00	0.00	66,500.00
					2025	FISICO	0.00	0.00	0.00	0.00	0.00	0.00	0.00	1.00	0.00	0.00	0.00	0.00	1.00
						COSTEO.S/	0.00	9,500.00	9,500.00	9,500.00	9,500.00	9,500.00	9,500.00	9,500.00	0.00	0.00	0.00	0.00	66,500.00
					2026	FISICO	0.00	0.00	0.00	0.00	0.00	0.00	0.00	1.00	0.00	0.00	0.00	0.00	1.00
						COSTEO.S/	0.00	9,500.00	9,500.00	9,500.00	9,500.00	9,500.00	9,500.00	9,500.00	0.00	0.00	0.00	0.00	66,500.00

OEI.13 - FORTALECER LA GESTIÓN INSTITUCIONAL

AEI.13.03 - GESTIÓN INSTITUCIONAL EFECTIVA DEL MINISTERIO DE CULTURA

CODIGO	ACTIVIDAD OPERATIVA	UBIGEO	U.M.	PRIORIDAD	PERIODO MULTIANUAL	PROGRAMACION MENSUAL													TOTAL ANUAL
						META	01	02	03	04	05	06	07	08	09	10	11	12	
AOI00136301511	GESTION DE LA DIRECCION GENERAL DE PATRIMONIO ARQUEOLOGICO INMUEBLE	150130 - SAN BORJA	ACCION	Muy Alta	2024	FISICO	380.00	380.00	380.00	380.00	380.00	380.00	380.00	380.00	380.00	380.00	380.00	380.00	4,560.00
						COSTEO.S/	164,553.82	170,553.82	170,553.82	170,553.82	170,553.82	170,553.82	178,953.82	170,553.98	170,553.82	170,553.82	170,553.82	171,953.82	2,050,446.00
					2025	FISICO	380.00	380.00	380.00	380.00	380.00	380.00	380.00	380.00	380.00	380.00	380.00	380.00	4,560.00
						COSTEO.S/	82,276.91	85,276.91	85,276.91	85,276.91	85,276.91	85,276.91	89,476.91	85,276.99	85,276.91	85,276.91	85,276.91	85,976.91	1,025,223.00
					2026	FISICO	380.00	380.00	380.00	380.00	380.00	380.00	380.00	380.00	380.00	380.00	380.00	380.00	4,560.00
						COSTEO.S/	82,276.91	85,276.91	85,276.91	85,276.91	85,276.91	85,276.91	89,476.91	85,276.99	85,276.91	85,276.91	85,276.91	85,976.91	1,025,223.00

CENTRO DE COSTO: 12.02 - DIRECCIÓN DE GESTIÓN DE MONUMENTOS

OEI.10 - FORTALECER LA APROPIACIÓN SOCIAL Y SALVAGUARDA DEL PATRIMONIO COMO PARTE DE LA IDENTIDAD CULTURAL DE LA POBLACIÓN Y SU TERRITORIO

AEI.10.03 - MECANISMOS DE ACCESO PARA LA INVESTIGACIÓN OPORTUNOS EN BENEFICIOS DE COLECTIVOS PORTADORES E INVESTIGADORES DEL PATRIMONIO CULTURAL

CODIGO	ACTIVIDAD OPERATIVA	UBIGEO	U.M.	PRIORIDAD	PERIODO MULTIANUAL	PROGRAMACION MENSUAL													TOTAL ANUAL
						META	01	02	03	04	05	06	07	08	09	10	11	12	
AOI00136302434	APROPIACION SOCIAL DE BIENES INMUEBLES PREHISPÁNICOS	150130 - SAN BORJA	MONITOREO	Muy Alta	2024	FISICO	0.00	3.00	3.00	3.00	3.00	3.00	4.00	4.00	3.00	3.00	3.00	4.00	36.00
						COSTEO.S/	1,000.00	1,000.00	1,000.00	1,000.00	1,000.00	1,000.00	1,000.00	1,000.00	1,000.00	1,000.00	1,000.00	1,000.00	12,000.00

					2025	FISICO	0.00	3.00	3.00	3.00	3.00	3.00	4.00	4.00	3.00	3.00	3.00	4.00	36.00
						COSTEO.S/	1,000.00	1,000.00	1,000.00	1,000.00	1,000.00	1,000.00	1,000.00	1,000.00	1,000.00	1,000.00	1,000.00	1,000.00	12,000.00
					2026	FISICO	0.00	3.00	3.00	3.00	3.00	3.00	4.00	4.00	3.00	3.00	3.00	4.00	36.00
						COSTEO.S/	1,000.00	1,000.00	1,000.00	1,000.00	1,000.00	1,000.00	1,000.00	1,000.00	1,000.00	1,000.00	1,000.00	1,000.00	12,000.00

OEI.11 - OPTIMIZAR LA PREVENCIÓN DE LA AFECTACIÓN DEL PATRIMONIO CULTURAL DE LA NACIÓN

AEI.11.04 - PROTECCIÓN PERMANENTE A LOS BIENES DEL PATRIMONIO CULTURAL DE LA NACIÓN A FAVOR DE LA CIUDADANÍA.

CODIGO	ACTIVIDAD OPERATIVA	UBIGEO	U.M.	PRIORIDAD	PERIODO MULTIANUAL	PROGRAMACION MENSUAL													TOTAL ANUAL
						META	01	02	03	04	05	06	07	08	09	10	11	12	
AOI00136301735	EVALUACIÓN Y DIAGNÓSTICO DEL ESTADO DE LOS BIENES INMUEBLES PREHISPÁNICOS DECLARADOS PATRIMONIO CULTURAL	150130 - SAN BORJA	INFORME	Muy Alta	2024	FISICO	0.00	4.00	5.00	5.00	5.00	5.00	4.00	4.00	3.00	3.00	3.00	0.00	41.00
						COSTEO.S/	10,500.00	10,500.00	10,500.00	10,500.00	10,500.00	10,500.00	11,700.00	10,500.00	10,500.00	10,500.00	10,500.00	11,700.00	128,400.00
					2025	FISICO	0.00	4.00	5.00	5.00	5.00	5.00	4.00	4.00	3.00	3.00	3.00	0.00	41.00
						COSTEO.S/	10,500.00	10,500.00	10,500.00	10,500.00	10,500.00	10,500.00	11,700.00	10,500.00	10,500.00	10,500.00	10,500.00	11,700.00	128,400.00
					2026	FISICO	0.00	4.00	5.00	5.00	5.00	5.00	4.00	4.00	3.00	3.00	3.00	0.00	41.00
						COSTEO.S/	10,500.00	10,500.00	10,500.00	10,500.00	10,500.00	10,500.00	11,700.00	10,500.00	10,500.00	10,500.00	10,500.00	11,700.00	128,400.00
AOI00136301737	EJECUCIÓN DE ACCIONES DE EMERGENCIA EN LOS SITIOS/MONUMENTOS ARQUEOLÓGICOS DE SU JURISDICCIÓN	150130 - SAN BORJA	BIEN	Muy Alta	2024	FISICO	0.00	0.00	0.00	0.00	1.00	0.00	0.00	1.00	0.00	0.00	0.00	0.00	2.00
						COSTEO.S/	4,500.00	8,100.00	9,500.00	5,900.00	4,500.00	4,500.00	0.00	0.00	0.00	0.00	0.00	0.00	37,000.00
					2025	FISICO	0.00	0.00	0.00	0.00	1.00	0.00	0.00	1.00	0.00	0.00	0.00	0.00	2.00
						COSTEO.S/	4,500.00	8,100.00	9,500.00	5,900.00	4,500.00	4,500.00	0.00	0.00	0.00	0.00	0.00	0.00	37,000.00
					2026	FISICO	0.00	0.00	0.00	0.00	1.00	0.00	0.00	1.00	0.00	0.00	0.00	0.00	2.00
						COSTEO.S/	4,500.00	8,100.00	9,500.00	5,900.00	4,500.00	4,500.00	0.00	0.00	0.00	0.00	0.00	0.00	37,000.00
AOI00136301739	OPERACIÓN Y MANTENIMIENTO DE LOS BIENES INMUEBLES PREHISPÁNICOS A FAVOR DE LA CIUDADANÍA	150130 - SAN BORJA	BIEN	Muy Alta	2024	FISICO	0.00	0.00	0.00	0.00	0.00	0.00	0.00	0.00	0.00	0.00	0.00	15.00	15.00
						COSTEO.S/	1,625.00	1,625.00	1,625.00	1,625.00	1,625.00	1,625.00	1,925.00	1,625.00	1,625.00	1,625.00	1,625.00	1,425.00	19,600.00
					2025	FISICO	0.00	0.00	0.00	0.00	0.00	0.00	0.00	0.00	0.00	0.00	0.00	15.00	15.00
						COSTEO.S/	1,625.00	1,625.00	1,625.00	1,625.00	1,625.00	1,625.00	1,925.00	1,625.00	1,625.00	1,625.00	1,625.00	1,425.00	19,600.00
					2026	FISICO	0.00	0.00	0.00	0.00	0.00	0.00	0.00	0.00	0.00	0.00	0.00	15.00	15.00
						COSTEO.S/	1,625.00	1,625.00	1,625.00	1,625.00	1,625.00	1,625.00	1,925.00	1,625.00	1,625.00	1,625.00	1,625.00	1,425.00	19,600.00
AOI00136301742	FORTALECIMIENTO DE LA GESTIÓN PARTICIPATIVA DE LOS BIENES INMUEBLES PREHISPÁNICOS	150130 - SAN BORJA	PERSONA INFORMADA	Muy Alta	2024	FISICO	0.00	0.00	30.00	0.00	0.00	30.00	0.00	0.00	30.00	0.00	0.00	0.00	90.00
						COSTEO.S/	3,000.00	3,000.00	3,000.00	3,000.00	3,000.00	3,000.00	4,000.00	3,000.00	3,000.00	3,000.00	3,000.00	4,000.00	38,000.00
					2025	FISICO	0.00	0.00	30.00	0.00	0.00	30.00	0.00	0.00	30.00	0.00	0.00	0.00	90.00
						COSTEO.S/	3,000.00	3,000.00	3,000.00	3,000.00	3,000.00	3,000.00	4,000.00	3,000.00	3,000.00	3,000.00	3,000.00	4,000.00	38,000.00
					2026	FISICO	0.00	0.00	30.00	0.00	0.00	30.00	0.00	0.00	30.00	0.00	0.00	0.00	90.00
						COSTEO.S/	3,000.00	3,000.00	3,000.00	3,000.00	3,000.00	3,000.00	4,000.00	3,000.00	3,000.00	3,000.00	3,000.00	4,000.00	38,000.00
AOI00136301743	INSPECCIÓN OCULAR EN INTERVENCIONES ARQUEOLÓGICAS	150130 - SAN BORJA	INFORME	Muy Alta	2024	FISICO	0.00	3.00	3.00	3.00	3.00	3.00	3.00	3.00	3.00	3.00	3.00	0.00	30.00
						COSTEO.S/	15,250.00	16,250.00	15,250.00	16,250.00	16,250.00	15,250.00	16,750.00	15,250.00	9,500.00	9,500.00	9,500.00	10,000.00	165,000.00
					2025	FISICO	0.00	3.00	3.00	3.00	3.00	3.00	3.00	3.00	3.00	3.00	3.00	0.00	30.00
						COSTEO.S/	15,250.00	16,250.00	15,250.00	16,250.00	16,250.00	15,250.00	16,750.00	15,250.00	9,500.00	9,500.00	9,500.00	10,000.00	165,000.00
					2026	FISICO	0.00	3.00	3.00	3.00	3.00	3.00	3.00	3.00	3.00	3.00	3.00	0.00	30.00
						COSTEO.S/	15,250.00	16,250.00	15,250.00	16,250.00	16,250.00	15,250.00	16,750.00	15,250.00	9,500.00	9,500.00	9,500.00	10,000.00	165,000.00
AOI00136301745	COORDINACIÓN CON GOBIERNOS SUBNACIONALES A FAVOR DE LA GESTIÓN DE LOS BIENES INMUEBLES PREHIPANICOS	150130 - SAN BORJA	ASISTENCIA TECNICA	Muy Alta	2024	FISICO	0.00	2.00	2.00	2.00	2.00	2.00	2.00	2.00	2.00	2.00	2.00	2.00	22.00
						COSTEO.S/	0.00	1,500.00	1,500.00	1,500.00	1,500.00	1,500.00	1,500.00	1,500.00	1,500.00	1,500.00	1,500.00	1,500.00	16,500.00
					2025	FISICO	0.00	2.00	2.00	2.00	2.00	2.00	2.00	2.00	2.00	2.00	2.00	2.00	22.00
						COSTEO.S/	0.00	1,500.00	1,500.00	1,500.00	1,500.00	1,500.00	1,500.00	1,500.00	1,500.00	1,500.00	1,500.00	1,500.00	16,500.00
					2026	FISICO	0.00	2.00	2.00	2.00	2.00	2.00	2.00	2.00	2.00	2.00	2.00	2.00	22.00
						COSTEO.S/	0.00	1,500.00	1,500.00	1,500.00	1,500.00	1,500.00	1,500.00	1,500.00	1,500.00	1,500.00	1,500.00	1,500.00	16,500.00
AOI00136302330	MEJORAMIENTO DE LA INTERPRETACIÓN CULTURAL DE LOS ESPACIOS DE LOS BIENES INMUEBLES	150130 - SAN BORJA	ACCION	Muy Alta	2024	FISICO	0.00	0.00	0.00	5.00	0.00	0.00	0.00	5.00	0.00	0.00	0.00	0.00	10.00
						COSTEO.S/	1,500.00	1,500.00	61,500.00	1,500.00	1,500.00	1,500.00	1,750.00	1,500.00	1,500.00	1,500.00	1,500.00	1,750.00	78,500.00
					2025	FISICO	0.00	0.00	0.00	5.00	0.00	0.00	0.00	5.00	0.00	0.00	0.00	0.00	10.00

	PREHISPANICOS PARA SU GESTION				2026	COSTEO.S/	1,500.00	1,500.00	61,500.00	1,500.00	1,500.00	1,500.00	1,750.00	1,500.00	1,500.00	1,500.00	1,500.00	1,750.00	78,500.00
						FISICO	0.00	0.00	0.00	5.00	0.00	0.00	0.00	5.00	0.00	0.00	0.00	0.00	10.00
						COSTEO.S/	1,500.00	1,500.00	61,500.00	1,500.00	1,500.00	1,500.00	1,750.00	1,500.00	1,500.00	1,500.00	1,500.00	1,750.00	78,500.00
AOI00136302331	ACONDICIONAMIENTO PARA EL USO PÚBLICO Y LA INTERPRETACIÓN CULTURAL DE BIENES INMUEBLES PREHISPÁNICOS	150130 - SAN BORJA	ACCION	Muy Alta	2024	FISICO	0.00	0.00	1.00	0.00	0.00	0.00	1.00	0.00	0.00	0.00	1.00	0.00	3.00
						COSTEO.S/	4,500.00	10,500.00	10,500.00	10,500.00	10,500.00	10,500.00	4,500.00	4,500.00	4,500.00	4,500.00	4,500.00	4,500.00	84,000.00
					2025	FISICO	0.00	0.00	1.00	0.00	0.00	0.00	1.00	0.00	0.00	0.00	1.00	0.00	3.00
						COSTEO.S/	4,500.00	10,500.00	10,500.00	10,500.00	10,500.00	10,500.00	4,500.00	4,500.00	4,500.00	4,500.00	4,500.00	4,500.00	84,000.00
					2026	FISICO	0.00	0.00	1.00	0.00	0.00	0.00	1.00	0.00	0.00	0.00	1.00	0.00	3.00
						COSTEO.S/	4,500.00	10,500.00	10,500.00	10,500.00	10,500.00	10,500.00	4,500.00	4,500.00	4,500.00	4,500.00	4,500.00	4,500.00	84,000.00
AOI00136302332	AUTORIZACIÓN DE ACTIVIDADES PARA EL USO SOCIAL DE BIENES INMUEBLES PREHISPÁNICOS	150130 - SAN BORJA	ACCION	Muy Alta	2024	FISICO	6.00	6.00	6.00	6.00	6.00	8.00	6.00	6.00	6.00	6.00	6.00	8.00	76.00
						COSTEO.S/	1,500.00	1,500.00	1,500.00	1,500.00	1,500.00	1,500.00	1,500.00	1,500.00	1,500.00	1,500.00	1,500.00	1,500.00	18,000.00
					2025	FISICO	6.00	6.00	6.00	6.00	6.00	8.00	6.00	6.00	6.00	6.00	6.00	8.00	76.00
						COSTEO.S/	1,500.00	1,500.00	1,500.00	1,500.00	1,500.00	1,500.00	1,500.00	1,500.00	1,500.00	1,500.00	1,500.00	1,500.00	18,000.00
					2026	FISICO	6.00	6.00	6.00	6.00	6.00	8.00	6.00	6.00	6.00	6.00	6.00	8.00	76.00
						COSTEO.S/	1,500.00	1,500.00	1,500.00	1,500.00	1,500.00	1,500.00	1,500.00	1,500.00	1,500.00	1,500.00	1,500.00	1,500.00	18,000.00
AOI00136302437	ASISTENCIA TÉCNICA A ENTIDADES PÚBLICAS Y/O PRIVADAS PARA LA EJECUCIÓN DE ACCIÓNES DE PROTECCIÓN, PUESTA EN VALOR Y PROYECTOS DE INVERSIÓN EN BIENES INMUEBLES PREHISPÁNICOS	150130 - SAN BORJA	ASISTENCIA TECNICA	Muy Alta	2024	FISICO	3.00	3.00	3.00	3.00	3.00	3.00	3.00	3.00	3.00	3.00	3.00	3.00	36.00
						COSTEO.S/	12,650.00	10,650.00	10,650.00	10,650.00	10,650.00	10,650.00	11,000.00	10,649.00	10,552.00	10,500.00	10,650.00	11,000.00	130,251.00
					2025	FISICO	3.00	3.00	3.00	3.00	3.00	3.00	3.00	3.00	3.00	3.00	3.00	3.00	36.00
						COSTEO.S/	12,650.00	10,650.00	10,650.00	10,650.00	10,650.00	10,650.00	11,000.00	10,649.00	10,552.00	10,500.00	10,650.00	11,000.00	130,251.00
					2026	FISICO	3.00	3.00	3.00	3.00	3.00	3.00	3.00	3.00	3.00	3.00	3.00	3.00	36.00
						COSTEO.S/	12,650.00	10,650.00	10,650.00	10,650.00	10,650.00	10,650.00	11,000.00	10,649.00	10,552.00	10,500.00	10,650.00	11,000.00	130,251.00
AOI00136302438	ASISTENCIA TÉCNICA PARA LOS USOS COMPATIBLES DEL BIEN INMUEBLE PREHISPANICO EN EL MARCO DEL DERECHO A LA CONSULTA PREVIA	150130 - SAN BORJA	CASOS	Muy Alta	2024	FISICO	0.00	0.00	1.00	0.00	1.00	0.00	1.00	1.00	1.00	0.00	1.00	0.00	6.00
						COSTEO.S/	1,500.00	1,500.00	1,500.00	1,500.00	1,500.00	1,500.00	1,500.00	1,500.00	1,500.00	1,500.00	1,500.00	1,500.00	18,000.00
					2025	FISICO	0.00	0.00	1.00	0.00	1.00	0.00	1.00	1.00	1.00	0.00	1.00	0.00	6.00
						COSTEO.S/	1,500.00	1,500.00	1,500.00	1,500.00	1,500.00	1,500.00	1,500.00	1,500.00	1,500.00	1,500.00	1,500.00	1,500.00	18,000.00
					2026	FISICO	0.00	0.00	1.00	0.00	1.00	0.00	1.00	1.00	1.00	0.00	1.00	0.00	6.00
						COSTEO.S/	1,500.00	1,500.00	1,500.00	1,500.00	1,500.00	1,500.00	1,500.00	1,500.00	1,500.00	1,500.00	1,500.00	1,500.00	18,000.00

OEI.13 - FORTALECER LA GESTIÓN INSTITUCIONAL

AEI.13.03 - GESTIÓN INSTITUCIONAL EFECTIVA DEL MINISTERIO DE CULTURA

CODIGO	ACTIVIDAD OPERATIVA	UBIGEO	U.M.	PRIORIDAD	PERIODO MULTIANUAL	PROGRAMACION MENSUAL													TOTAL ANUAL
						META	01	02	03	04	05	06	07	08	09	10	11	12	
AOI00136301732	ELABORACIÓN DE PROPUESTAS DE NORMATIVA EN LA GESTIÓN Y ADMINISTRACIÓN DE MONUMENTOS ARQUEOLÓGICOS	150130 - SAN BORJA	DOCUMENTO	Muy Alta	2024	FISICO	0.00	0.00	0.00	1.00	0.00	0.00	0.00	0.00	0.00	0.00	1.00	0.00	2.00
						COSTEO.S/	2,500.00	2,500.00	2,500.00	2,500.00	2,500.00	2,500.00	2,500.00	752.00	0.00	0.00	0.00	0.00	18,252.00
					2025	FISICO	0.00	0.00	0.00	1.00	0.00	0.00	0.00	0.00	0.00	0.00	1.00	0.00	2.00
						COSTEO.S/	2,500.00	2,500.00	2,500.00	2,500.00	2,500.00	2,500.00	2,500.00	752.00	0.00	0.00	0.00	0.00	18,252.00
					2026	FISICO	0.00	0.00	0.00	1.00	0.00	0.00	0.00	0.00	0.00	0.00	1.00	0.00	2.00
						COSTEO.S/	2,500.00	2,500.00	2,500.00	2,500.00	2,500.00	2,500.00	2,500.00	752.00	0.00	0.00	0.00	0.00	18,252.00
AOI00136302439	ASISTENCIA TÉCNICA A ENTIDADES PÚBLICAS SOBRE NORMAS A FAVOR DE LA GESTIÓN DE BIENES INMUEBLES PREHISPÁNICOS	150130 - SAN BORJA	ASISTENCIA TECNICA	Muy Alta	2024	FISICO	0.00	6.00	6.00	6.00	6.00	6.00	6.00	6.00	6.00	6.00	6.00	6.00	66.00
						COSTEO.S/	4,500.00	4,500.00	4,500.00	4,500.00	4,500.00	4,500.00	4,500.00	4,500.00	4,500.00	4,500.00	4,500.00	4,500.00	54,000.00
					2025	FISICO	0.00	6.00	6.00	6.00	6.00	6.00	6.00	6.00	6.00	6.00	6.00	6.00	66.00
						COSTEO.S/	4,500.00	4,500.00	4,500.00	4,500.00	4,500.00	4,500.00	4,500.00	4,500.00	4,500.00	4,500.00	4,500.00	4,500.00	54,000.00
					2026	FISICO	0.00	6.00	6.00	6.00	6.00	6.00	6.00	6.00	6.00	6.00	6.00	6.00	66.00
						COSTEO.S/	4,500.00	4,500.00	4,500.00	4,500.00	4,500.00	4,500.00	4,500.00	4,500.00	4,500.00	4,500.00	4,500.00	4,500.00	54,000.00

CENTRO DE COSTO: 12.03 - DIRECCIÓN DE CATASTRO Y SANEAMIENTO FÍSICO LEGAL

OEI.11 - OPTIMIZAR LA PREVENCIÓN DE LA AFECTACIÓN DEL PATRIMONIO CULTURAL DE LA NACIÓN

AEI.11.01 - DECLARATORIA E INSCRIPCIÓN OPORTUNA PARA LA PROTECCIÓN DE LOS BIENES MATERIALES PERTENECIENTES AL PATRIMONIO CULTURAL DE LA NACIÓN

CODIGO	ACTIVIDAD OPERATIVA	UBIGEO	U.M.	PRIORIDAD	PERIODO MULTIANUAL	PROGRAMACION MENSUAL													TOTAL ANUAL
						META	01	02	03	04	05	06	07	08	09	10	11	12	
AOI00136301632	REGISTRO Y ACTUALIZACIÓN DEL SISTEMA DE INFORMACION GEOGRAFICA ARQUEOLOGICA	150130 - SAN BORJA	REGISTRO	Muy Alta	2024	FISICO	50.00	50.00	50.00	50.00	50.00	50.00	50.00	50.00	50.00	50.00	50.00	50.00	600.00
						COSTEO.S/	2,750.00	2,750.00	2,750.00	2,750.00	2,750.00	2,750.00	2,750.00	2,750.00	2,750.00	2,750.00	2,750.00	2,750.00	33,000.00
					2025	FISICO	50.00	50.00	50.00	50.00	50.00	50.00	50.00	50.00	50.00	50.00	50.00	50.00	600.00
						COSTEO.S/	2,750.00	2,750.00	2,750.00	2,750.00	2,750.00	2,750.00	2,750.00	2,750.00	2,750.00	2,750.00	2,750.00	2,750.00	33,000.00
					2026	FISICO	50.00	50.00	50.00	50.00	50.00	50.00	50.00	50.00	50.00	50.00	50.00	50.00	600.00
						COSTEO.S/	2,750.00	2,750.00	2,750.00	2,750.00	2,750.00	2,750.00	2,750.00	2,750.00	2,750.00	2,750.00	2,750.00	2,750.00	33,000.00
AOI00136301636	EXPEDICION DE BUSQUEDA DE ANTECEDENTES CATASTRALES ARQUEOLOGICOS	150130 - SAN BORJA	INFORME	Muy Alta	2024	FISICO	20.00	20.00	20.00	20.00	20.00	20.00	20.00	20.00	20.00	20.00	20.00	20.00	240.00
						COSTEO.S/	14,100.00	14,100.00	14,100.00	14,100.00	14,100.00	14,100.00	14,100.00	15,000.00	14,100.00	14,100.00	14,100.00	15,000.00	171,000.00
					2025	FISICO	20.00	20.00	20.00	20.00	20.00	20.00	20.00	20.00	20.00	20.00	20.00	20.00	240.00
						COSTEO.S/	14,100.00	14,100.00	14,100.00	14,100.00	14,100.00	14,100.00	14,100.00	15,000.00	14,100.00	14,100.00	14,100.00	15,000.00	171,000.00
					2026	FISICO	20.00	20.00	20.00	20.00	20.00	20.00	20.00	20.00	20.00	20.00	20.00	20.00	240.00
						COSTEO.S/	14,100.00	14,100.00	14,100.00	14,100.00	14,100.00	14,100.00	14,100.00	15,000.00	14,100.00	14,100.00	14,100.00	15,000.00	171,000.00
AOI00136301663	ELABORACION DEL EXPEDIENTE TECNICO DE DELIMITACIÓN DE MONUMENTO ARQUEOLÓGICO PREHISPÁNICO	150130 - SAN BORJA	EXPEDIENTE TECNICO	Muy Alta	2024	FISICO	1.00	4.00	4.00	4.00	4.00	4.00	4.00	4.00	4.00	4.00	4.00	3.00	44.00
						COSTEO.S/	68,794.41	70,794.41	84,059.41	70,794.41	70,794.41	69,794.41	74,394.41	69,794.41	68,294.41	68,294.41	68,294.41	71,043.49	855,147.00
					2025	FISICO	1.00	4.00	4.00	4.00	4.00	4.00	4.00	4.00	4.00	4.00	4.00	3.00	44.00
						COSTEO.S/	68,794.41	70,794.41	84,059.41	70,794.41	70,794.41	69,794.41	74,394.41	69,794.41	68,294.41	68,294.41	68,294.41	71,043.49	855,147.00
					2026	FISICO	1.00	4.00	4.00	4.00	4.00	4.00	4.00	4.00	4.00	4.00	4.00	3.00	44.00
						COSTEO.S/	68,794.41	70,794.41	84,059.41	70,794.41	70,794.41	69,794.41	74,394.41	69,794.41	68,294.41	68,294.41	68,294.41	71,043.49	855,147.00
AOI00136301675	ELABORACION DEL EXPEDIENTE DE SANEAMIENTO FISICO - LEGAL PARA LA DECLARATORIA DEL BIEN ARQUEOLOGICO COMO PATRIMONIO CULTURAL DE LA NACION	150130 - SAN BORJA	EXPEDIENTE TECNICO	Muy Alta	2024	FISICO	0.00	0.00	0.00	1.00	1.00	1.00	1.00	1.00	1.00	1.00	1.00	2.00	10.00
						COSTEO.S/	35,750.00	49,250.00	50,311.00	49,250.00	49,250.00	49,250.00	57,750.00	54,750.00	49,250.00	44,750.00	44,750.00	47,756.00	582,067.00
					2025	FISICO	0.00	0.00	0.00	1.00	1.00	1.00	1.00	1.00	1.00	1.00	1.00	2.00	10.00
						COSTEO.S/	35,750.00	49,250.00	50,311.00	49,250.00	49,250.00	49,250.00	57,750.00	54,750.00	49,250.00	44,750.00	44,750.00	47,756.00	582,067.00
					2026	FISICO	0.00	0.00	0.00	1.00	1.00	1.00	1.00	1.00	1.00	1.00	1.00	2.00	10.00
						COSTEO.S/	35,750.00	49,250.00	50,311.00	49,250.00	49,250.00	49,250.00	57,750.00	54,750.00	49,250.00	44,750.00	44,750.00	47,756.00	582,067.00
AOI00136302297	EVALUACION DE SOLICITUDES DE DETERMINACION DE PROTECCION PROVISIONAL DE MONUMENTOS ARQUEOLOGICOS	150130 - SAN BORJA	INFORME	Muy Alta	2024	FISICO	10.00	10.00	10.00	10.00	10.00	10.00	10.00	10.00	10.00	10.00	10.00	10.00	120.00
						COSTEO.S/	2,750.00	2,750.00	2,750.00	2,750.00	2,750.00	2,750.00	2,750.00	2,750.00	2,750.00	2,750.00	2,750.00	2,750.00	33,000.00
					2025	FISICO	10.00	10.00	10.00	10.00	10.00	10.00	10.00	10.00	10.00	10.00	10.00	10.00	120.00
						COSTEO.S/	2,750.00	2,750.00	2,750.00	2,750.00	2,750.00	2,750.00	2,750.00	2,750.00	2,750.00	2,750.00	2,750.00	2,750.00	33,000.00
					2026	FISICO	10.00	10.00	10.00	10.00	10.00	10.00	10.00	10.00	10.00	10.00	10.00	10.00	120.00
						COSTEO.S/	2,750.00	2,750.00	2,750.00	2,750.00	2,750.00	2,750.00	2,750.00	2,750.00	2,750.00	2,750.00	2,750.00	2,750.00	33,000.00
AOI00136302300	EVALUACION DE SOLICITUDES DE RETIRO DE LA CONDICION DE PATRIMONIO CULTURAL DE MONUMENTOS ARQUEOLOGICOS	150130 - SAN BORJA	INFORME	Muy Alta	2024	FISICO	0.00	0.00	1.00	0.00	1.00	0.00	1.00	0.00	1.00	0.00	0.00	0.00	4.00
						COSTEO.S/	2,750.00	2,750.00	2,750.00	2,750.00	2,750.00	2,750.00	2,750.00	2,750.00	2,750.00	2,750.00	2,750.00	2,750.00	33,000.00
					2025	FISICO	0.00	0.00	1.00	0.00	1.00	0.00	1.00	0.00	1.00	0.00	0.00	0.00	4.00
						COSTEO.S/	2,750.00	2,750.00	2,750.00	2,750.00	2,750.00	2,750.00	2,750.00	2,750.00	2,750.00	2,750.00	2,750.00	2,750.00	33,000.00
					2026	FISICO	0.00	0.00	1.00	0.00	1.00	0.00	1.00	0.00	1.00	0.00	0.00	0.00	4.00
						COSTEO.S/	2,750.00	2,750.00	2,750.00	2,750.00	2,750.00	2,750.00	2,750.00	2,750.00	2,750.00	2,750.00	2,750.00	2,750.00	33,000.00
AOI00136302441	ATENCIÓN DE SOLICITUDES EN EL MARCO DE APLICACIÓN DEL DS 009-2022-MC	150130 - SAN BORJA	EXPEDIENTE TECNICO	Muy Alta	2024	FISICO	0.00	1.00	2.00	2.00	2.00	2.00	2.00	2.00	2.00	2.00	2.00	2.00	21.00
						COSTEO.S/	2,750.00	2,750.00	2,750.00	2,750.00	2,750.00	2,750.00	2,750.00	2,750.00	2,750.00	2,750.00	2,750.00	2,750.00	33,000.00
					2025	FISICO	0.00	1.00	2.00	2.00	2.00	2.00	2.00	2.00	2.00	2.00	2.00	2.00	21.00
						COSTEO.S/	2,750.00	2,750.00	2,750.00	2,750.00	2,750.00	2,750.00	2,750.00	2,750.00	2,750.00	2,750.00	2,750.00	2,750.00	33,000.00
					2026	FISICO	0.00	1.00	2.00	2.00	2.00	2.00	2.00	2.00	2.00	2.00	2.00	2.00	21.00
						COSTEO.S/	2,750.00	2,750.00	2,750.00	2,750.00	2,750.00	2,750.00	2,750.00	2,750.00	2,750.00	2,750.00	2,750.00	2,750.00	33,000.00

CENTRO DE COSTO: 12.04 - DIRECCIÓN DE CALIFICACIÓN DE INTERVENCIONES ARQUEOLÓGICA

OEI.11 - OPTIMIZAR LA PREVENCIÓN DE LA AFECTACIÓN DEL PATRIMONIO CULTURAL DE LA NACIÓN

AEI.11.02 - FORMACIÓN DE CAPACIDADES PERMANENTE DE LOS ACTORES INVOLUCRADOS EN LA DEFENSA; RECUPERACIÓN Y RESTITUCIÓN Y MANEJO TERRITORIAL DEL PATRIMONIO CULTURAL EN SUS JURISDICCIONES

CODIGO	ACTIVIDAD OPERATIVA	UBIGEO	U.M.	PRIORIDAD	PERIODO MULTIANUAL	PROGRAMACION MENSUAL													TOTAL ANUAL
						META	01	02	03	04	05	06	07	08	09	10	11	12	
AOI00136301753	EJECUCIÓN DE CAPACITACIONES TÉCNICAS A LAS DDCS DE APLICACIÓN DE NORMAS EN MATERIA DE PROYECTOS DE INTERVENCION ARQUEOLOGICA	150130 - SAN BORJA	CAPACITACION	Muy Alta	2024	FISICO	0.00	0.00	2.00	2.00	0.00	0.00	0.00	0.00	0.00	0.00	0.00	0.00	4.00
						COSTEO.S/	4,700.00	4,700.00	4,700.00	4,700.00	4,700.00	4,700.00	5,000.00	4,700.00	4,700.00	4,700.00	4,700.00	5,000.00	57,000.00
					2025	FISICO	0.00	0.00	2.00	2.00	0.00	0.00	0.00	0.00	0.00	0.00	0.00	0.00	4.00
						COSTEO.S/	4,700.00	4,700.00	4,700.00	4,700.00	4,700.00	4,700.00	5,000.00	4,700.00	4,700.00	4,700.00	4,700.00	5,000.00	57,000.00
					2026	FISICO	0.00	0.00	2.00	2.00	0.00	0.00	0.00	0.00	0.00	0.00	0.00	0.00	4.00
						COSTEO.S/	4,700.00	4,700.00	4,700.00	4,700.00	4,700.00	4,700.00	5,000.00	4,700.00	4,700.00	4,700.00	4,700.00	5,000.00	57,000.00
AOI00136301776	DIFUSIÓN DE PROCEDIMIENTOS Y MODALIDADES PARA LA REALIZACIÓN DE PROYECTOS DE INTERVENCIÓN ARQUEOLÓGICA	150130 - SAN BORJA	CAPACITACION	Muy Alta	2024	FISICO	0.00	0.00	2.00	2.00	0.00	0.00	0.00	0.00	0.00	0.00	0.00	0.00	4.00
						COSTEO.S/	4,700.00	4,700.00	4,700.00	4,700.00	4,700.00	4,700.00	5,000.00	4,700.00	4,700.00	4,700.00	4,700.00	5,000.00	57,000.00
					2025	FISICO	0.00	0.00	2.00	2.00	0.00	0.00	0.00	0.00	0.00	0.00	0.00	0.00	4.00
						COSTEO.S/	4,700.00	4,700.00	4,700.00	4,700.00	4,700.00	4,700.00	5,000.00	4,700.00	4,700.00	4,700.00	4,700.00	5,000.00	57,000.00
					2026	FISICO	0.00	0.00	2.00	2.00	0.00	0.00	0.00	0.00	0.00	0.00	0.00	0.00	4.00
						COSTEO.S/	4,700.00	4,700.00	4,700.00	4,700.00	4,700.00	4,700.00	5,000.00	4,700.00	4,700.00	4,700.00	4,700.00	5,000.00	57,000.00

AEI.11.08 - PREVENCIÓN OPORTUNA DE AFECTACIONES EN PRESUNTOS BIENES ARQUEOLÓGICOS DEL PATRIMONIO CULTURAL DE LA NACIÓN EN BENEFICIO DEL PAÍS

CODIGO	ACTIVIDAD OPERATIVA	UBIGEO	U.M.	PRIORIDAD	PERIODO MULTIANUAL	PROGRAMACION MENSUAL													TOTAL ANUAL
						META	01	02	03	04	05	06	07	08	09	10	11	12	
AOI00136301759	EVALUACIÓN DE PROYECTOS DE INTERVENCIÓN ARQUEOLÓGICA	150130 - SAN BORJA	RESOLUCION	Muy Alta	2024	FISICO	35.00	35.00	35.00	35.00	35.00	35.00	35.00	35.00	35.00	35.00	35.00	30.00	415.00
						COSTEO.S/	21,283.00	21,283.00	21,283.00	21,283.00	21,283.00	21,283.00	22,783.00	21,283.00	21,283.00	21,283.00	21,283.00	22,783.00	258,396.00
					2025	FISICO	35.00	35.00	35.00	35.00	35.00	35.00	35.00	35.00	35.00	35.00	35.00	30.00	415.00
						COSTEO.S/	21,283.00	21,283.00	21,283.00	21,283.00	21,283.00	21,283.00	22,783.00	21,283.00	21,283.00	21,283.00	21,283.00	22,783.00	258,396.00
					2026	FISICO	35.00	35.00	35.00	35.00	35.00	35.00	35.00	35.00	35.00	35.00	35.00	30.00	415.00
						COSTEO.S/	21,283.00	21,283.00	21,283.00	21,283.00	21,283.00	21,283.00	22,783.00	21,283.00	21,283.00	21,283.00	21,283.00	22,783.00	258,396.00
AOI00136301763	INSPECCIÓN A PROYECTOS DE INTERVENCIÓN ARQUEOLÓGICA	150130 - SAN BORJA	INSPECCION	Muy Alta	2024	FISICO	0.00	2.00	2.00	2.00	2.00	2.00	0.00	0.00	0.00	0.00	0.00	0.00	10.00
						COSTEO.S/	10,600.00	12,600.00	12,600.00	12,600.00	11,600.00	11,600.00	11,200.00	10,600.00	9,600.00	9,600.00	9,600.00	10,200.00	132,400.00
					2025	FISICO	0.00	2.00	2.00	2.00	2.00	2.00	0.00	0.00	0.00	0.00	0.00	0.00	10.00
						COSTEO.S/	10,600.00	12,600.00	12,600.00	12,600.00	11,600.00	11,600.00	11,200.00	10,600.00	9,600.00	9,600.00	9,600.00	10,200.00	132,400.00
					2026	FISICO	0.00	2.00	2.00	2.00	2.00	2.00	0.00	0.00	0.00	0.00	0.00	0.00	10.00
						COSTEO.S/	10,600.00	12,600.00	12,600.00	12,600.00	11,600.00	11,600.00	11,200.00	10,600.00	9,600.00	9,600.00	9,600.00	10,200.00	132,400.00
AOI00136301786	AUTORIZACIÓN DE SOLICITUDES DE CUSTODIA TEMPORAL DE COLECCIONES ARQUEOLÓGICAS PROCEDENTES DE PROYECTOS DE INTERVENCIÓN ARQUEOLÓGICA	150130 - SAN BORJA	RESOLUCION	Muy Alta	2024	FISICO	2.00	2.00	3.00	1.00	1.00	2.00	2.00	2.00	3.00	2.00	2.00	2.00	24.00
						COSTEO.S/	4,700.00	4,700.00	4,700.00	4,700.00	4,700.00	4,700.00	5,000.00	4,700.00	4,700.00	4,700.00	4,700.00	5,000.00	57,000.00
					2025	FISICO	2.00	2.00	3.00	1.00	1.00	2.00	2.00	2.00	3.00	2.00	2.00	2.00	24.00
						COSTEO.S/	4,700.00	4,700.00	4,700.00	4,700.00	4,700.00	4,700.00	5,000.00	4,700.00	4,700.00	4,700.00	4,700.00	5,000.00	57,000.00
					2026	FISICO	2.00	2.00	3.00	1.00	1.00	2.00	2.00	2.00	3.00	2.00	2.00	2.00	24.00
						COSTEO.S/	4,700.00	4,700.00	4,700.00	4,700.00	4,700.00	4,700.00	5,000.00	4,700.00	4,700.00	4,700.00	4,700.00	5,000.00	57,000.00
AOI00136301790	EVALUACIÓN DE SOLICITUDES DE EXPORTACIÓN DE MUESTRAS ARQUEOLÓGICAS CON FINES DE INVESTIGACIÓN	150130 - SAN BORJA	INFORME	Muy Alta	2024	FISICO	2.00	2.00	2.00	2.00	2.00	2.00	2.00	2.00	2.00	2.00	2.00	2.00	24.00
						COSTEO.S/	9,200.00	9,200.00	9,200.00	9,200.00	9,200.00	9,200.00	9,800.00	9,200.00	9,200.00	9,200.00	9,200.00	9,800.00	111,600.00
					2025	FISICO	2.00	2.00	2.00	2.00	2.00	2.00	2.00	2.00	2.00	2.00	2.00	2.00	24.00
						COSTEO.S/	9,200.00	9,200.00	9,200.00	9,200.00	9,200.00	9,200.00	9,800.00	9,200.00	9,200.00	9,200.00	9,200.00	9,800.00	111,600.00
					2026	FISICO	2.00	2.00	2.00	2.00	2.00	2.00	2.00	2.00	2.00	2.00	2.00	2.00	24.00
						COSTEO.S/	9,200.00	9,200.00	9,200.00	9,200.00	9,200.00	9,200.00	9,800.00	9,200.00	9,200.00	9,200.00	9,200.00	9,800.00	111,600.00
AOI00136302443	REVISIÓN DE PROYECTOS Y ANTEPROYECTOS PARA LA COMISIÓN DE HABILITACIÓN URBANA Y EDIFICACIONES DE MUNICIPALIDADES DISTRITALES Y PROVINCIALES	150130 - SAN BORJA	INFORME	Muy Alta	2024	FISICO	0.00	0.00	0.00	0.00	0.00	2.00	0.00	0.00	0.00	0.00	0.00	2.00	4.00
						COSTEO.S/	9,400.00	9,400.00	9,400.00	9,400.00	9,400.00	9,400.00	10,000.00	9,400.00	9,400.00	9,400.00	9,400.00	10,000.00	114,000.00
					2025	FISICO	0.00	0.00	0.00	0.00	0.00	2.00	0.00	0.00	0.00	0.00	0.00	2.00	4.00
						COSTEO.S/	9,400.00	9,400.00	9,400.00	9,400.00	9,400.00	9,400.00	10,000.00	9,400.00	9,400.00	9,400.00	9,400.00	10,000.00	114,000.00
					2026	FISICO	0.00	0.00	0.00	0.00	0.00	2.00	0.00	0.00	0.00	0.00	0.00	2.00	4.00

						COSTEO.S/	9,400.00	9,400.00	9,400.00	9,400.00	9,400.00	9,400.00	10,000.00	9,400.00	9,400.00	9,400.00	9,400.00	10,000.00	114,000.00

OEI.13 - FORTALECER LA GESTIÓN INSTITUCIONAL

AEI.13.03 - GESTIÓN INSTITUCIONAL EFECTIVA DEL MINISTERIO DE CULTURA

CODIGO	ACTIVIDAD OPERATIVA	UBIGEO	U.M.	PRIORIDAD	PERIODO MULTIANUAL	PROGRAMACION MENSUAL													TOTAL ANUAL
						META	01	02	03	04	05	06	07	08	09	10	11	12	
AOI00136301734	ELABORACIÓN DE OPINIONES TÉCNICAS SOBRE INSTRUMENTOS AMBIENTALES DE PROYECTOS PRODUCTIVOS, EXTRACTIVOS E INFRAESTRUCTURA	150130 - SAN BORJA	DOCUMENTO	Muy Alta	2024	FISICO	8.00	8.00	8.00	8.00	8.00	8.00	8.00	8.00	8.00	8.00	8.00	8.00	96.00
						COSTEO.S/	23,500.00	28,500.00	28,500.00	28,500.00	28,500.00	28,500.00	30,000.00	23,500.00	23,500.00	23,500.00	23,500.00	25,000.00	315,000.00
					2025	FISICO	8.00	8.00	8.00	8.00	8.00	8.00	8.00	8.00	8.00	8.00	8.00	8.00	96.00
						COSTEO.S/	23,500.00	28,500.00	28,500.00	28,500.00	28,500.00	28,500.00	30,000.00	23,500.00	23,500.00	23,500.00	23,500.00	25,000.00	315,000.00
					2026	FISICO	8.00	8.00	8.00	8.00	8.00	8.00	8.00	8.00	8.00	8.00	8.00	8.00	96.00
						COSTEO.S/	23,500.00	28,500.00	28,500.00	28,500.00	28,500.00	28,500.00	30,000.00	23,500.00	23,500.00	23,500.00	23,500.00	25,000.00	315,000.00
AOI00136301738	ELABORACIÓN DE INSTRUMENTOS TÉCNICOS NORMATIVOS - RELACIONADOS A LA CALIFICACIÓN DE PROYECTOS ARQUEOLÓGICOS	150130 - SAN BORJA	PROPUESTAS	Muy Alta	2024	FISICO	0.00	0.00	0.00	0.00	0.00	0.00	0.00	2.00	0.00	0.00	0.00	0.00	2.00
						COSTEO.S/	4,700.00	4,700.00	4,700.00	4,700.00	4,700.00	4,700.00	5,000.00	4,700.00	4,700.00	4,700.00	4,700.00	5,000.00	57,000.00
					2025	FISICO	0.00	0.00	0.00	0.00	0.00	0.00	0.00	2.00	0.00	0.00	0.00	0.00	2.00
						COSTEO.S/	4,700.00	4,700.00	4,700.00	4,700.00	4,700.00	4,700.00	5,000.00	4,700.00	4,700.00	4,700.00	4,700.00	5,000.00	57,000.00
					2026	FISICO	0.00	0.00	0.00	0.00	0.00	0.00	0.00	2.00	0.00	0.00	0.00	0.00	2.00
						COSTEO.S/	4,700.00	4,700.00	4,700.00	4,700.00	4,700.00	4,700.00	5,000.00	4,700.00	4,700.00	4,700.00	4,700.00	5,000.00	57,000.00

CENTRO DE COSTO: 12.05 - DIRECCIÓN DE CERTIFICACIONES

OEI.11 - OPTIMIZAR LA PREVENCIÓN DE LA AFECTACIÓN DEL PATRIMONIO CULTURAL DE LA NACIÓN

AEI.11.08 - PREVENCIÓN OPORTUNA DE AFECTACIONES EN PRESUNTOS BIENES ARQUEOLÓGICOS DEL PATRIMONIO CULTURAL DE LA NACIÓN EN BENEFICIO DEL PAÍS

CODIGO	ACTIVIDAD OPERATIVA	UBIGEO	U.M.	PRIORIDAD	PERIODO MULTIANUAL	PROGRAMACION MENSUAL													TOTAL ANUAL
						META	01	02	03	04	05	06	07	08	09	10	11	12	
AOI00136301699	FORMULACIÓN DE PROPUESTAS DE INSTRUMENTOS TÉCNICOS DE LOS PROCEDIMIENTOS RELACIONADOS A INTERVENCIONES ARQUEOLÓGICAS	150130 - SAN BORJA	DOCUMENTO	Muy Alta	2024	FISICO	0.00	0.00	0.00	0.00	0.00	0.00	1.00	0.00	0.00	1.00	0.00	0.00	2.00
						COSTEO.S/	5,250.00	5,250.00	5,250.00	5,250.00	5,250.00	5,250.00	5,250.00	5,457.00	250.00	230.00	0.00	0.00	42,687.00
					2025	FISICO	0.00	0.00	0.00	0.00	0.00	0.00	1.00	0.00	0.00	1.00	0.00	0.00	2.00
						COSTEO.S/	5,250.00	5,250.00	5,250.00	5,250.00	5,250.00	5,250.00	5,250.00	5,457.00	250.00	230.00	0.00	0.00	42,687.00
					2026	FISICO	0.00	0.00	0.00	0.00	0.00	0.00	1.00	0.00	0.00	1.00	0.00	0.00	2.00
						COSTEO.S/	5,250.00	5,250.00	5,250.00	5,250.00	5,250.00	5,250.00	5,250.00	5,457.00	250.00	230.00	0.00	0.00	42,687.00
AOI00136301704	DIFUSIÓN Y CAPACITACIÓN LOS PROCEDIMIENTOS ARQUEOLÓGICOS	150130 - SAN BORJA	EVENTOS	Muy Alta	2024	FISICO	0.00	0.00	0.00	1.00	0.00	1.00	0.00	0.00	1.00	0.00	1.00	0.00	4.00
						COSTEO.S/	700.00	700.00	700.00	700.00	700.00	700.00	700.00	200.00	200.00	230.00	0.00	0.00	5,530.00
					2025	FISICO	0.00	0.00	0.00	1.00	0.00	1.00	0.00	0.00	1.00	0.00	1.00	0.00	4.00
						COSTEO.S/	700.00	700.00	700.00	700.00	700.00	700.00	700.00	200.00	200.00	230.00	0.00	0.00	5,530.00
					2026	FISICO	0.00	0.00	0.00	1.00	0.00	1.00	0.00	0.00	1.00	0.00	1.00	0.00	4.00
						COSTEO.S/	700.00	700.00	700.00	700.00	700.00	700.00	700.00	200.00	200.00	230.00	0.00	0.00	5,530.00
AOI00136301711	ATENCION DE SOLICITUDES DE CIRAS	150130 - SAN BORJA	ACCION	Muy Alta	2024	FISICO	36.00	42.00	42.00	42.00	42.00	42.00	42.00	18.00	18.00	18.00	18.00	18.00	378.00
						COSTEO.S/	46,550.00	46,550.00	51,550.00	46,550.00	46,550.00	46,550.00	45,400.00	39,000.00	39,000.00	39,000.00	24,000.00	25,700.00	496,400.00
					2025	FISICO	36.00	42.00	42.00	42.00	42.00	42.00	42.00	18.00	18.00	18.00	18.00	18.00	378.00
						COSTEO.S/	46,550.00	46,550.00	51,550.00	46,550.00	46,550.00	46,550.00	45,400.00	39,000.00	39,000.00	39,000.00	24,000.00	25,700.00	496,400.00
					2026	FISICO	36.00	42.00	42.00	42.00	42.00	42.00	42.00	18.00	18.00	18.00	18.00	18.00	378.00
						COSTEO.S/	46,550.00	46,550.00	51,550.00	46,550.00	46,550.00	46,550.00	45,400.00	39,000.00	39,000.00	39,000.00	24,000.00	25,700.00	496,400.00
AOI00136301718	ATENCIÓN DE SOLICITUDES DE INTERVENCIONES ARQUEOLOGICAS	150130 - SAN BORJA	ACCION	Muy Alta	2024	FISICO	65.00	65.00	65.00	65.00	65.00	65.00	65.00	65.00	65.00	65.00	65.00	65.00	780.00
						COSTEO.S/	41,050.00	41,050.00	41,050.00	41,050.00	41,050.00	41,050.00	39,900.00	33,500.00	33,500.00	33,500.00	24,000.00	25,700.00	436,400.00
					2025	FISICO	65.00	65.00	65.00	65.00	65.00	65.00	65.00	65.00	65.00	65.00	65.00	65.00	780.00
						COSTEO.S/	41,050.00	41,050.00	41,050.00	41,050.00	41,050.00	41,050.00	39,900.00	33,500.00	33,500.00	33,500.00	24,000.00	25,700.00	436,400.00
					2026	FISICO	65.00	65.00	65.00	65.00	65.00	65.00	65.00	65.00	65.00	65.00	65.00	65.00	780.00
						COSTEO.S/	41,050.00	41,050.00	41,050.00	41,050.00	41,050.00	41,050.00	39,900.00	33,500.00	33,500.00	33,500.00	24,000.00	25,700.00	436,400.00

AOI00136301725	EJECUCIÓN DE INSPECCIONES OCULARES A INTERVENCIONES ARQUEOLÓGICAS A NIVEL NACIONAL	150130 - SAN BORJA	ACTA	Muy Alta	2024	FISICO	61.00	78.00	78.00	78.00	78.00	75.00	78.00	78.00	75.00	75.00	75.00	75.00	904.00
						COSTEO.S/	28,700.00	28,700.00	28,700.00	28,700.00	28,700.00	28,800.00	30,500.00	30,300.00	29,800.00	28,800.00	24,000.00	25,700.00	341,400.00
					2025	FISICO	61.00	78.00	78.00	78.00	78.00	75.00	78.00	78.00	75.00	75.00	75.00	75.00	904.00
						COSTEO.S/	28,700.00	28,700.00	28,700.00	28,700.00	28,700.00	28,800.00	30,500.00	30,300.00	29,800.00	28,800.00	24,000.00	25,700.00	341,400.00
					2026	FISICO	61.00	78.00	78.00	78.00	78.00	75.00	78.00	78.00	75.00	75.00	75.00	75.00	904.00
						COSTEO.S/	28,700.00	28,700.00	28,700.00	28,700.00	28,700.00	28,800.00	30,500.00	30,300.00	29,800.00	28,800.00	24,000.00	25,700.00	341,400.00

CENTRO DE COSTO: 13.01 - DIRECCIÓN GENERAL DE INDUSTRIAS CULTURALES Y ARTES

OEI.08 - FORTALECER EL DESARROLLO DE LA OFERTA CULTURAL DE LAS ARTES E INDUSTRIAS CULTURALES Y CREATIVAS.

AEI.08.01 - FORTALECIMIENTO DE CAPACIDADES PERMANENTE A CREADORES; GESTORES Y EMPRENDEDORES DE LAS INDUSTRIAS CULTURALES Y ARTES

CODIGO	ACTIVIDAD OPERATIVA	UBIGEO	U.M.	PRIORIDAD	PERIODO MULTIANUAL	PROGRAMACION MENSUAL													TOTAL ANUAL
						META	01	02	03	04	05	06	07	08	09	10	11	12	
AOI00136301171	ORGANIZACIÓN DE ENCUENTROS CULTURALES PARA FORTALECIMIENTO DE CAPACIDADES	150130 - SAN BORJA	BENEFICIARIO	Muy Alta	2024	FISICO	0.00	0.00	0.00	30.00	0.00	30.00	0.00	30.00	0.00	50.00	0.00	0.00	140.00
						COSTEO.S/	0.00	0.00	2,500.00	2,500.00	7,500.00	2,500.00	0.00	5,000.00	5,000.00	35,000.00	0.00	0.00	60,000.00
					2025	FISICO	0.00	0.00	0.00	30.00	0.00	30.00	0.00	30.00	0.00	50.00	0.00	0.00	140.00
						COSTEO.S/	0.00	0.00	2,500.00	2,500.00	7,500.00	2,500.00	0.00	5,000.00	5,000.00	35,000.00	0.00	0.00	60,000.00
					2026	FISICO	0.00	0.00	0.00	30.00	0.00	30.00	0.00	30.00	0.00	50.00	0.00	0.00	140.00
						COSTEO.S/	0.00	0.00	2,500.00	2,500.00	7,500.00	2,500.00	0.00	5,000.00	5,000.00	35,000.00	0.00	0.00	60,000.00

AEI.08.02 - OTORGAMIENTO DE INCENTIVOS ECONÓMICOS Y NO ECONÓMICOS ACCESIBLES A AGENTES CULTURALES; NEGOCIOS Y PROYECTOS CULTURALES

CODIGO	ACTIVIDAD OPERATIVA	UBIGEO	U.M.	PRIORIDAD	PERIODO MULTIANUAL	PROGRAMACION MENSUAL													TOTAL ANUAL
						META	01	02	03	04	05	06	07	08	09	10	11	12	
AOI00136301172	ORGANIZACIÓN DE CEREMONIA DE PREMIACIÓN DE CONCURSOS DE CINE Y DE ESTÍMULOS ECONÓMICOS	150130 - SAN BORJA	ACCION	Muy Alta	2024	FISICO	0.00	0.00	0.00	0.00	0.00	0.00	0.00	0.00	0.00	0.00	1.00	0.00	1.00
						COSTEO.S/	0.00	0.00	0.00	0.00	0.00	0.00	0.00	0.00	0.00	15,000.00	35,000.00	0.00	50,000.00
					2025	FISICO	0.00	0.00	0.00	0.00	0.00	0.00	0.00	0.00	0.00	0.00	1.00	0.00	1.00
						COSTEO.S/	0.00	0.00	0.00	0.00	0.00	0.00	0.00	0.00	0.00	15,000.00	35,000.00	0.00	50,000.00
					2026	FISICO	0.00	0.00	0.00	0.00	0.00	0.00	0.00	0.00	0.00	0.00	1.00	0.00	1.00
						COSTEO.S/	0.00	0.00	0.00	0.00	0.00	0.00	0.00	0.00	0.00	15,000.00	35,000.00	0.00	50,000.00
AOI00136301176	PARTICIPACIÓN EN ORGANISMOS INTERNACIONALES A TRAVÉS DEL PAGO DE LAS CUOTAS INTERNACIONALES	150130 - SAN BORJA	BENEFICIARIO	Muy Alta	2024	FISICO	0.00	0.00	0.00	0.00	0.00	0.00	0.00	0.00	0.00	0.00	20.00	0.00	20.00
						COSTEO.S/	0.00	0.00	0.00	1,363,938.00	0.00	0.00	0.00	0.00	0.00	0.00	0.00	0.00	1,363,938.00
					2025	FISICO	0.00	0.00	0.00	0.00	0.00	0.00	0.00	0.00	0.00	0.00	20.00	0.00	20.00
						COSTEO.S/	0.00	0.00	0.00	1,363,938.00	0.00	0.00	0.00	0.00	0.00	0.00	0.00	0.00	1,363,938.00
					2026	FISICO	0.00	0.00	0.00	0.00	0.00	0.00	0.00	0.00	0.00	0.00	20.00	0.00	20.00
						COSTEO.S/	0.00	0.00	0.00	1,363,938.00	0.00	0.00	0.00	0.00	0.00	0.00	0.00	0.00	1,363,938.00

OEI.12 - FORTALECER LA PARTICIPACIÓN DE LOS ACTORES Y EL ENFOQUE TERRITORIAL EN EL DESARROLLO DE LAS POLÍTICAS DEL SECTOR CULTURA.

AEI.12.01 - ASISTENCIA TÉCNICA Y ACOMPAÑAMIENTO INTEGRAL A ENTIDADES EN LOS TRES NIVELES DE GOBIERNO PARA LA GESTIÓN Y DESARROLLO DE POLÍTICAS CULTURALES A NIVEL TERRITORIAL

CODIGO	ACTIVIDAD OPERATIVA	UBIGEO	U.M.	PRIORIDAD	PERIODO MULTIANUAL	PROGRAMACION MENSUAL													TOTAL ANUAL
						META	01	02	03	04	05	06	07	08	09	10	11	12	
AOI00136302485	IMPLEMENTACIÓN DE ACTIVIDADES PARA LA ARTICULACIÓN TERRITORIAL	150130 - SAN BORJA	ENTIDAD	Muy Alta	2024	FISICO	0.00	0.00	5.00	0.00	0.00	0.00	0.00	0.00	0.00	20.00	20.00	0.00	45.00
						COSTEO.S/	0.00	0.00	6,700.00	2,300.00	9,000.00	2,300.00	6,700.00	0.00	0.00	0.00	0.00	0.00	27,000.00
					2025	FISICO	0.00	0.00	5.00	0.00	0.00	0.00	0.00	0.00	0.00	20.00	20.00	0.00	45.00
						COSTEO.S/	0.00	0.00	6,700.00	2,300.00	9,000.00	2,300.00	6,700.00	0.00	0.00	0.00	0.00	0.00	27,000.00
					2026	FISICO	0.00	0.00	5.00	0.00	0.00	0.00	0.00	0.00	0.00	20.00	20.00	0.00	45.00
						COSTEO.S/	0.00	0.00	6,700.00	2,300.00	9,000.00	2,300.00	6,700.00	0.00	0.00	0.00	0.00	0.00	27,000.00

OEI.13 - FORTALECER LA GESTIÓN INSTITUCIONAL

AEI.13.03 - GESTIÓN INSTITUCIONAL EFECTIVA DEL MINISTERIO DE CULTURA

CODIGO	ACTIVIDAD OPERATIVA	UBIGEO	U.M.	PRIORIDAD	PERIODO MULTIANUAL	PROGRAMACION MENSUAL													TOTAL ANUAL
						META	01	02	03	04	05	06	07	08	09	10	11	12	
AOI00136301163	IMPLEMENTACIÓN DE ACCIONES PARA LA GESTIÓN DE LA INFORMACIÓN	150130 - SAN BORJA	ACCION	Muy Alta	2024	FISICO	0.00	1.00	1.00	1.00	1.00	6.00	1.00	1.00	1.00	1.00	1.00	2.00	17.00
						COSTEO.S/	5,000.00	5,000.00	10,000.00	10,000.00	19,625.00	19,625.00	19,625.00	31,625.00	22,000.00	22,000.00	22,000.00	17,000.00	203,500.00
					2025	FISICO	0.00	1.00	1.00	1.00	1.00	6.00	1.00	1.00	1.00	1.00	1.00	2.00	17.00

					2026	COSTEO.S/	5,000.00	5,000.00	10,000.00	10,000.00	19,625.00	19,625.00	19,625.00	31,625.00	22,000.00	22,000.00	22,000.00	17,000.00	203,500.00
						FISICO	0.00	1.00	1.00	1.00	1.00	6.00	1.00	1.00	1.00	1.00	1.00	2.00	17.00
						COSTEO.S/	5,000.00	5,000.00	10,000.00	10,000.00	19,625.00	19,625.00	19,625.00	31,625.00	22,000.00	22,000.00	22,000.00	17,000.00	203,500.00
AOI00136301166	GESTIÓN ADMINISTRATIVA	150130 - SAN BORJA	ACCION	Muy Alta	2024	FISICO	0.00	1.00	0.00	1.00	0.00	1.00	0.00	0.00	0.00	0.00	0.00	0.00	3.00
						COSTEO.S/	76,141.00	76,141.00	86,641.00	85,645.00	82,644.00	76,143.00	124,541.00	82,641.00	82,641.00	82,641.00	82,641.00	86,541.00	1,025,001.00
					2025	FISICO	0.00	1.00	0.00	1.00	0.00	1.00	0.00	0.00	0.00	0.00	0.00	0.00	3.00
						COSTEO.S/	76,141.00	76,141.00	86,641.00	85,645.00	82,644.00	76,143.00	124,541.00	82,641.00	82,641.00	82,641.00	82,641.00	86,541.00	1,025,001.00
					2026	FISICO	0.00	1.00	0.00	1.00	0.00	1.00	0.00	0.00	0.00	0.00	0.00	0.00	3.00
						COSTEO.S/	76,141.00	76,141.00	86,641.00	85,645.00	82,644.00	76,143.00	124,541.00	82,641.00	82,641.00	82,641.00	82,641.00	86,541.00	1,025,001.00
AOI00136301168	ELABORACIÓN DE MARCOS NORMATIVOS, POLÍTICAS Y/O DOCUMENTOS LEGALES	150130 - SAN BORJA	ACCION	Muy Alta	2024	FISICO	0.00	0.00	1.00	0.00	0.00	1.00	0.00	0.00	2.00	1.00	1.00	0.00	6.00
						COSTEO.S/	15,000.00	15,000.00	15,000.00	15,000.00	15,000.00	15,000.00	15,000.00	15,000.00	15,000.00	15,000.00	15,000.00	15,000.00	180,000.00
					2025	FISICO	0.00	0.00	1.00	0.00	0.00	1.00	0.00	0.00	2.00	1.00	1.00	0.00	6.00
						COSTEO.S/	15,000.00	15,000.00	15,000.00	15,000.00	15,000.00	15,000.00	15,000.00	15,000.00	15,000.00	15,000.00	15,000.00	15,000.00	180,000.00
					2026	FISICO	0.00	0.00	1.00	0.00	0.00	1.00	0.00	0.00	2.00	1.00	1.00	0.00	6.00
						COSTEO.S/	15,000.00	15,000.00	15,000.00	15,000.00	15,000.00	15,000.00	15,000.00	15,000.00	15,000.00	15,000.00	15,000.00	15,000.00	180,000.00
AOI00136302484	GESTIÓN Y MONITOREO A LA IMPLEMENTACIÓN DEL REGISTRO NACIONAL DE TRABAJADORES Y ORGANIZACIONES DE LAS INDUSTRIAS CULTURALES Y ARTES – RENTOCA	150130 - SAN BORJA	ACCION	Muy Alta	2024	FISICO	0.00	1.00	1.00	0.00	0.00	1.00	0.00	0.00	1.00	0.00	0.00	1.00	5.00
						COSTEO.S/	58,060.00	58,060.00	58,060.00	58,060.00	58,060.00	51,000.00	38,000.00	38,000.00	38,000.00	38,000.00	38,000.00	38,000.00	569,300.00
					2025	FISICO	0.00	1.00	1.00	0.00	0.00	1.00	0.00	0.00	1.00	0.00	0.00	1.00	5.00
						COSTEO.S/	58,060.00	58,060.00	58,060.00	58,060.00	58,060.00	51,000.00	38,000.00	38,000.00	38,000.00	38,000.00	38,000.00	38,000.00	569,300.00
					2026	FISICO	0.00	1.00	1.00	0.00	0.00	1.00	0.00	0.00	1.00	0.00	0.00	1.00	5.00
						COSTEO.S/	58,060.00	58,060.00	58,060.00	58,060.00	58,060.00	51,000.00	38,000.00	38,000.00	38,000.00	38,000.00	38,000.00	38,000.00	569,300.00

CENTRO DE COSTO: 13.02 - DIRECCIÓN DEL AUDIOVISUAL, LA FONOGRAFÍA Y LOS NUEVOS MEDIOS

OEI.07 - INCREMENTAR LA PARTICIPACIÓN DE LA POBLACIÓN EN BIENES; SERVICIOS Y ACTIVIDADES CULTURALES DIVERSOS.

AEI.07.05 - DIFUSIÓN DE OBRAS AUDIOVISUALES DIVERSAS Y ACCESIBLES EN BENEFICIO DE LA POBLACIÓN

CODIGO	ACTIVIDAD OPERATIVA	UBIGEO	U.M.	PRIORIDAD	PERIODO MULTIANUAL	PROGRAMACION MENSUAL													TOTAL ANUAL
						META	01	02	03	04	05	06	07	08	09	10	11	12	
AOI00136301408	PROGRAMACIÓN Y PROYECCIÓN DE CONTENIDOS AUDIOVISUALES	150130 - SAN BORJA	BENEFICIARIO	Muy Alta	2024	FISICO	0.00	400.00	550.00	700.00	800.00	700.00	1,000.00	1,000.00	700.00	2,200.00	900.00	550.00	9,500.00
						COSTEO.S/	3,500.00	7,300.00	7,300.00	7,300.00	7,300.00	7,300.00	7,300.00	7,300.00	7,300.00	7,300.00	7,300.00	3,500.00	80,000.00
					2025	FISICO	0.00	400.00	550.00	700.00	800.00	700.00	1,000.00	1,000.00	700.00	2,200.00	900.00	550.00	9,500.00
						COSTEO.S/	3,500.00	7,300.00	7,300.00	7,300.00	7,300.00	7,300.00	7,300.00	7,300.00	7,300.00	7,300.00	7,300.00	3,500.00	80,000.00
					2026	FISICO	0.00	400.00	550.00	700.00	800.00	700.00	1,000.00	1,000.00	700.00	2,200.00	900.00	550.00	9,500.00
						COSTEO.S/	3,500.00	7,300.00	7,300.00	7,300.00	7,300.00	7,300.00	7,300.00	7,300.00	7,300.00	7,300.00	7,300.00	3,500.00	80,000.00

AEI.07.07 - GENERACIÓN DE CONTENIDOS CULTURALES EN PLATAFORMAS VIRTUALES ACCESIBLES A LA POBLACIÓN

CODIGO	ACTIVIDAD OPERATIVA	UBIGEO	U.M.	PRIORIDAD	PERIODO MULTIANUAL	PROGRAMACION MENSUAL													TOTAL ANUAL
						META	01	02	03	04	05	06	07	08	09	10	11	12	
AOI00136301410	DIFUSIÓN DE CONTENIDOS DE INDUSTRIAS CULTURALES Y LAS ARTES EN ESPACIOS VIRTUALES	150130 - SAN BORJA	BENEFICIARIO	Muy Alta	2024	FISICO	4,000.00	4,500.00	4,000.00	5,000.00	5,000.00	4,500.00	4,000.00	5,000.00	5,500.00	5,000.00	4,500.00	4,000.00	55,000.00
						COSTEO.S/	0.00	0.00	0.00	0.00	0.00	0.00	69,000.00	21,000.00	0.00	0.00	0.00	0.00	90,000.00
					2025	FISICO	4,000.00	4,500.00	4,000.00	5,000.00	5,000.00	4,500.00	4,000.00	5,000.00	5,500.00	5,000.00	4,500.00	4,000.00	55,000.00
						COSTEO.S/	0.00	0.00	0.00	0.00	0.00	0.00	69,000.00	21,000.00	0.00	0.00	0.00	0.00	90,000.00
					2026	FISICO	4,000.00	4,500.00	4,000.00	5,000.00	5,000.00	4,500.00	4,000.00	5,000.00	5,500.00	5,000.00	4,500.00	4,000.00	55,000.00
						COSTEO.S/	0.00	0.00	0.00	0.00	0.00	0.00	69,000.00	21,000.00	0.00	0.00	0.00	0.00	90,000.00

OEI.08 - FORTALECER EL DESARROLLO DE LA OFERTA CULTURAL DE LAS ARTES E INDUSTRIAS CULTURALES Y CREATIVAS.

AEI.08.01 - FORTALECIMIENTO DE CAPACIDADES PERMANENTE A CREADORES; GESTORES Y EMPRENDEDORES DE LAS INDUSTRIAS CULTURALES Y ARTES

CODIGO	ACTIVIDAD OPERATIVA	UBIGEO	U.M.	PRIORIDAD	PERIODO MULTIANUAL	PROGRAMACION MENSUAL													TOTAL ANUAL
						META	01	02	03	04	05	06	07	08	09	10	11	12	
AOI00136301403	REALIZACION DE TALLERES Y/O CHARLAS EN TEMAS CULTURALES	150130 - SAN BORJA	BENEFICIARIO	Muy Alta	2024	FISICO	0.00	50.00	60.00	60.00	66.00	50.00	30.00	12.00	62.00	50.00	62.00	0.00	502.00
						COSTEO.S/	5,264.00	5,264.00	5,264.00	5,264.00	10,264.00	5,264.00	5,564.00	5,264.00	5,264.00	5,264.00	5,264.00	5,573.00	68,777.00

					2025	FISICO	0.00	50.00	60.00	60.00	66.00	50.00	30.00	12.00	62.00	50.00	62.00	0.00	502.00
						COSTEO.S/	5,264.00	5,264.00	5,264.00	5,264.00	10,264.00	5,264.00	5,564.00	5,264.00	5,264.00	5,264.00	5,264.00	5,573.00	68,777.00
					2026	FISICO	0.00	50.00	60.00	60.00	66.00	50.00	30.00	12.00	62.00	50.00	62.00	0.00	502.00
						COSTEO.S/	5,264.00	5,264.00	5,264.00	5,264.00	10,264.00	5,264.00	5,564.00	5,264.00	5,264.00	5,264.00	5,264.00	5,573.00	68,777.00

AEI.08.02 - OTORGAMIENTO DE INCENTIVOS ECONÓMICOS Y NO ECONÓMICOS ACCESIBLES A AGENTES CULTURALES; NEGOCIOS Y PROYECTOS CULTURALES

CODIGO	ACTIVIDAD OPERATIVA	UBIGEO	U.M.	PRIORIDAD	PERIODO MULTIANUAL	PROGRAMACION MENSUAL													TOTAL ANUAL
						META	01	02	03	04	05	06	07	08	09	10	11	12	
AOI00136301406	ORGANIZACIÓN Y EJECUCIÓN DE CONCURSOS DE CINE Y DE ESTÍMULOS ECONÓMICOS DEL AUDIOVISUAL	150130 - SAN BORJA	BENEFICIARIO	Muy Alta	2024	FISICO	0.00	2.00	2.00	4.00	6.00	8.00	15.00	34.00	60.00	20.00	25.00	24.00	200.00
						COSTEO.S/	110,023.75	131,023.75	3,125,895.75	3,130,315.75	3,130,315.75	3,139,315.75	3,150,315.75	3,119,315.75	3,124,315.75	3,142,315.75	3,140,515.75	3,116,015.75	31,559,685.00
					2025	FISICO	0.00	2.00	2.00	4.00	6.00	8.00	15.00	34.00	60.00	20.00	25.00	24.00	200.00
						COSTEO.S/	110,023.75	131,023.75	3,125,895.75	3,130,315.75	3,130,315.75	3,139,315.75	3,150,315.75	3,119,315.75	3,124,315.75	3,142,315.75	3,140,515.75	3,116,015.75	31,559,685.00
					2026	FISICO	0.00	2.00	2.00	4.00	6.00	8.00	15.00	34.00	60.00	20.00	25.00	24.00	200.00
						COSTEO.S/	110,023.75	131,023.75	3,125,895.75	3,130,315.75	3,130,315.75	3,139,315.75	3,150,315.75	3,119,315.75	3,124,315.75	3,142,315.75	3,140,515.75	3,116,015.75	31,559,685.00

AEI.08.03 - DESARROLLO DE FERIAS; FESTIVALES; MERCADOS Y/O ESPACIOS DE CIRCULACIÓN DE BIENES Y SERVICIOS CULTURALES PERMANENTES PARA LOS AGENTES CULTURALES

CODIGO	ACTIVIDAD OPERATIVA	UBIGEO	U.M.	PRIORIDAD	PERIODO MULTIANUAL	PROGRAMACION MENSUAL													TOTAL ANUAL
						META	01	02	03	04	05	06	07	08	09	10	11	12	
AOI00136302020	PARTICIPACIÓN EN EVENTOS NACIONALES PARA POSICIONAMIENTO DE LAS ARTES E INDUSTRIAS CULTURALES	150130 - SAN BORJA	EVENTOS	Muy Alta	2024	FISICO	0.00	0.00	0.00	0.00	0.00	0.00	1.00	0.00	0.00	0.00	0.00	0.00	1.00
						COSTEO.S/	0.00	0.00	0.00	0.00	0.00	0.00	0.00	1,000.00	0.00	0.00	0.00	0.00	1,000.00
					2025	FISICO	0.00	0.00	0.00	0.00	0.00	0.00	1.00	0.00	0.00	0.00	0.00	0.00	1.00
						COSTEO.S/	0.00	0.00	0.00	0.00	0.00	0.00	0.00	1,000.00	0.00	0.00	0.00	0.00	1,000.00
					2026	FISICO	0.00	0.00	0.00	0.00	0.00	0.00	1.00	0.00	0.00	0.00	0.00	0.00	1.00
						COSTEO.S/	0.00	0.00	0.00	0.00	0.00	0.00	0.00	1,000.00	0.00	0.00	0.00	0.00	1,000.00

AEI.08.04 - PARTICIPACIÓN EN EVENTOS INTERNACIONALES Y DESARROLLO DE ACCIONES PARA EL POSICIONAMIENTO DE LAS INDUSTRIAS CULTURALES Y LAS ARTES EN EL EXTERIOR DE TRABAJADORES Y/O ORGANIZACIONES CULTURALES

CODIGO	ACTIVIDAD OPERATIVA	UBIGEO	U.M.	PRIORIDAD	PERIODO MULTIANUAL	PROGRAMACION MENSUAL													TOTAL ANUAL
						META	01	02	03	04	05	06	07	08	09	10	11	12	
AOI00136301412	PARTICIPACION EN EVENTOS INTERNACIONALES PARA POSICIONAMIENTO DE LAS ARTES E INDUSTRIAS CULTURALES	150130 - SAN BORJA	EVENTOS	Muy Alta	2024	FISICO	0.00	0.00	0.00	0.00	0.00	1.00	0.00	0.00	0.00	0.00	0.00	0.00	1.00
						COSTEO.S/	0.00	0.00	4,250.00	4,250.00	0.00	51,001.00	0.00	35,000.00	0.00	0.00	44,500.00	0.00	139,001.00
					2025	FISICO	0.00	0.00	0.00	0.00	0.00	1.00	0.00	0.00	0.00	0.00	0.00	0.00	1.00
						COSTEO.S/	0.00	0.00	4,250.00	4,250.00	0.00	51,001.00	0.00	35,000.00	0.00	0.00	44,500.00	0.00	139,001.00
					2026	FISICO	0.00	0.00	0.00	0.00	0.00	1.00	0.00	0.00	0.00	0.00	0.00	0.00	1.00
						COSTEO.S/	0.00	0.00	4,250.00	4,250.00	0.00	51,001.00	0.00	35,000.00	0.00	0.00	44,500.00	0.00	139,001.00

OEI.13 - FORTALECER LA GESTIÓN INSTITUCIONAL

AEI.13.03 - GESTIÓN INSTITUCIONAL EFECTIVA DEL MINISTERIO DE CULTURA

CODIGO	ACTIVIDAD OPERATIVA	UBIGEO	U.M.	PRIORIDAD	PERIODO MULTIANUAL	PROGRAMACION MENSUAL													TOTAL ANUAL
						META	01	02	03	04	05	06	07	08	09	10	11	12	
AOI00136301396	ELABORACIÓN DE MARCOS NORMATIVOS, POLÍTICAS Y/O DOCUMENTOS LEGALES	150130 - SAN BORJA	ACCION	Muy Alta	2024	FISICO	0.00	0.00	0.00	0.00	1.00	0.00	0.00	1.00	1.00	0.00	1.00	3.00	7.00
						COSTEO.S/	10,000.00	10,000.00	10,000.00	10,000.00	10,000.00	0.00	0.00	0.00	0.00	0.00	0.00	0.00	50,000.00
					2025	FISICO	0.00	0.00	0.00	0.00	1.00	0.00	0.00	1.00	1.00	0.00	1.00	3.00	7.00
						COSTEO.S/	10,000.00	10,000.00	10,000.00	10,000.00	10,000.00	0.00	0.00	0.00	0.00	0.00	0.00	0.00	50,000.00
					2026	FISICO	0.00	0.00	0.00	0.00	1.00	0.00	0.00	1.00	1.00	0.00	1.00	3.00	7.00
						COSTEO.S/	10,000.00	10,000.00	10,000.00	10,000.00	10,000.00	0.00	0.00	0.00	0.00	0.00	0.00	0.00	50,000.00
AOI00136301398	IMPLEMENTACIÓN DE ACCIONES PARA LA GESTIÓN DE LA INFORMACIÓN	150130 - SAN BORJA	ACCION	Muy Alta	2024	FISICO	0.00	0.00	1.00	0.00	0.00	1.00	0.00	0.00	1.00	0.00	0.00	2.00	5.00
						COSTEO.S/	5,600.00	5,600.00	5,600.00	5,600.00	5,600.00	5,600.00	5,600.00	5,600.00	2,800.00	5,500.00	2,800.00	2,800.00	58,700.00
					2025	FISICO	0.00	0.00	1.00	0.00	0.00	1.00	0.00	0.00	1.00	0.00	0.00	2.00	5.00
						COSTEO.S/	5,600.00	5,600.00	5,600.00	5,600.00	5,600.00	5,600.00	5,600.00	5,600.00	2,800.00	5,500.00	2,800.00	2,800.00	58,700.00
					2026	FISICO	0.00	0.00	1.00	0.00	0.00	1.00	0.00	0.00	1.00	0.00	0.00	2.00	5.00
						COSTEO.S/	5,600.00	5,600.00	5,600.00	5,600.00	5,600.00	5,600.00	5,600.00	5,600.00	2,800.00	5,500.00	2,800.00	2,800.00	58,700.00
AOI00136301400	CONSERVACION DE ARCHIVO DOCUMENTAL Y	150130 - SAN BORJA	ACCION	Muy Alta	2024	FISICO	0.00	0.00	1.00	0.00	0.00	1.00	0.00	0.00	1.00	0.00	0.00	1.00	4.00

	ESPECIALIZADO					COSTEO.S/	0.00	10,000.00	0.00	0.00	0.00	0.00	0.00	0.00	0.00	0.00	0.00	0.00	10,000.00
					2025	FISICO	0.00	0.00	1.00	0.00	0.00	1.00	0.00	0.00	1.00	0.00	0.00	1.00	4.00
						COSTEO.S/	0.00	10,000.00	0.00	0.00	0.00	0.00	0.00	0.00	0.00	0.00	0.00	0.00	10,000.00
					2026	FISICO	0.00	0.00	1.00	0.00	0.00	1.00	0.00	0.00	1.00	0.00	0.00	1.00	4.00
						COSTEO.S/	0.00	10,000.00	0.00	0.00	0.00	0.00	0.00	0.00	0.00	0.00	0.00	0.00	10,000.00

CENTRO DE COSTO: 13.03 - DIRECCIÓN DEL LIBRO Y LA LECTURA

OEI.07 - INCREMENTAR LA PARTICIPACIÓN DE LA POBLACIÓN EN BIENES; SERVICIOS Y ACTIVIDADES CULTURALES DIVERSOS.

AEI.07.07 - GENERACIÓN DE CONTENIDOS CULTURALES EN PLATAFORMAS VIRTUALES ACCESIBLES A LA POBLACIÓN

CODIGO	ACTIVIDAD OPERATIVA	UBIGEO	U.M.	PRIORIDAD	PERIODO MULTIANUAL	PROGRAMACION MENSUAL													TOTAL ANUAL
						META	01	02	03	04	05	06	07	08	09	10	11	12	
AOI00136301249	DIFUSIÓN DE CONTENIDOS DE INDUSTRIAS CULTURALES Y LAS ARTES EN ESPACIOS VIRTUALES	150130 - SAN BORJA	BENEFICIARIO	Muy Alta	2024	FISICO	200.00	200.00	200.00	1,200.00	1,200.00	1,200.00	1,200.00	1,200.00	1,200.00	1,200.00	1,200.00	1,200.00	11,400.00
						COSTEO.S/	32,950.00	50,950.00	224,500.00	54,500.00	54,500.00	124,500.00	54,500.00	54,500.00	124,500.00	54,500.00	56,500.00	56,500.00	942,900.00
					2025	FISICO	200.00	200.00	200.00	1,200.00	1,200.00	1,200.00	1,200.00	1,200.00	1,200.00	1,200.00	1,200.00	1,200.00	11,400.00
						COSTEO.S/	32,950.00	50,950.00	224,500.00	54,500.00	54,500.00	124,500.00	54,500.00	54,500.00	124,500.00	54,500.00	56,500.00	56,500.00	942,900.00
					2026	FISICO	200.00	200.00	200.00	1,200.00	1,200.00	1,200.00	1,200.00	1,200.00	1,200.00	1,200.00	1,200.00	1,200.00	11,400.00
						COSTEO.S/	32,950.00	50,950.00	224,500.00	54,500.00	54,500.00	124,500.00	54,500.00	54,500.00	124,500.00	54,500.00	56,500.00	56,500.00	942,900.00

OEI.08 - FORTALECER EL DESARROLLO DE LA OFERTA CULTURAL DE LAS ARTES E INDUSTRIAS CULTURALES Y CREATIVAS.

AEI.08.01 - FORTALECIMIENTO DE CAPACIDADES PERMANENTE A CREADORES; GESTORES Y EMPRENDEDORES DE LAS INDUSTRIAS CULTURALES Y ARTES

CODIGO	ACTIVIDAD OPERATIVA	UBIGEO	U.M.	PRIORIDAD	PERIODO MULTIANUAL	PROGRAMACION MENSUAL													TOTAL ANUAL
						META	01	02	03	04	05	06	07	08	09	10	11	12	
AOI00136301255	ORGANIZACIÓN DE ACTIVIDADES DE FORTALECIMIENTO DE CAPACIDADES PARA AGENTES CULTURALES	150130 - SAN BORJA	BENEFICIARIO	Muy Alta	2024	FISICO	0.00	0.00	0.00	80.00	50.00	25.00	30.00	70.00	80.00	80.00	100.00	0.00	515.00
						COSTEO.S/	6,000.00	6,000.00	17,560.00	167,040.00	6,000.00	6,000.00	6,000.00	6,000.00	6,000.00	6,500.00	6,500.00	6,000.00	245,600.00
					2025	FISICO	0.00	0.00	0.00	80.00	50.00	25.00	30.00	70.00	80.00	80.00	100.00	0.00	515.00
						COSTEO.S/	6,000.00	6,000.00	17,560.00	167,040.00	6,000.00	6,000.00	6,000.00	6,000.00	6,000.00	6,500.00	6,500.00	6,000.00	245,600.00
					2026	FISICO	0.00	0.00	0.00	80.00	50.00	25.00	30.00	70.00	80.00	80.00	100.00	0.00	515.00
						COSTEO.S/	6,000.00	6,000.00	17,560.00	167,040.00	6,000.00	6,000.00	6,000.00	6,000.00	6,000.00	6,500.00	6,500.00	6,000.00	245,600.00

AEI.08.02 - OTORGAMIENTO DE INCENTIVOS ECONÓMICOS Y NO ECONÓMICOS ACCESIBLES A AGENTES CULTURALES; NEGOCIOS Y PROYECTOS CULTURALES

CODIGO	ACTIVIDAD OPERATIVA	UBIGEO	U.M.	PRIORIDAD	PERIODO MULTIANUAL	PROGRAMACION MENSUAL													TOTAL ANUAL
						META	01	02	03	04	05	06	07	08	09	10	11	12	
AOI00136301257	ORGANIZACIÓN Y EJECUCION DE RECONOCIMIENTOS Y PREMIOS NACIONALES	150130 - SAN BORJA	BENEFICIARIO	Alta	2024	FISICO	0.00	0.00	0.00	0.00	0.00	7.00	0.00	0.00	0.00	6.00	0.00	0.00	13.00
						COSTEO.S/	27,000.00	41,000.00	43,200.00	42,000.00	43,200.00	42,000.00	49,200.00	102,000.00	41,400.00	120,750.00	46,750.00	43,750.00	642,250.00
					2025	FISICO	0.00	0.00	0.00	0.00	0.00	7.00	0.00	0.00	0.00	6.00	0.00	0.00	13.00
						COSTEO.S/	27,000.00	41,000.00	43,200.00	42,000.00	43,200.00	42,000.00	49,200.00	102,000.00	41,400.00	120,750.00	46,750.00	43,750.00	642,250.00
					2026	FISICO	0.00	0.00	0.00	0.00	0.00	7.00	0.00	0.00	0.00	6.00	0.00	0.00	13.00
						COSTEO.S/	27,000.00	41,000.00	43,200.00	42,000.00	43,200.00	42,000.00	49,200.00	102,000.00	41,400.00	120,750.00	46,750.00	43,750.00	642,250.00

AEI.08.03 - DESARROLLO DE FERIAS; FESTIVALES; MERCADOS Y/O ESPACIOS DE CIRCULACIÓN DE BIENES Y SERVICIOS CULTURALES PERMANENTES PARA LOS AGENTES CULTURALES

CODIGO	ACTIVIDAD OPERATIVA	UBIGEO	U.M.	PRIORIDAD	PERIODO MULTIANUAL	PROGRAMACION MENSUAL													TOTAL ANUAL
						META	01	02	03	04	05	06	07	08	09	10	11	12	
AOI00136301252	ORGANIZACIÓN DE EVENTOS NACIONALES PARA POSICIONAMIENTO DE LAS ARTES E INDUSTRIA CULTURALES	150130 - SAN BORJA	EVENTOS	Muy Alta	2024	FISICO	0.00	0.00	0.00	1.00	0.00	1.00	0.00	1.00	1.00	0.00	0.00	0.00	4.00
						COSTEO.S/	20,000.00	27,500.00	37,500.00	194,136.00	45,555.00	145,000.00	21,000.00	146,500.00	146,500.00	22,500.00	21,500.00	21,000.00	848,691.00
					2025	FISICO	0.00	0.00	0.00	1.00	0.00	1.00	0.00	1.00	1.00	0.00	0.00	0.00	4.00
						COSTEO.S/	20,000.00	27,500.00	37,500.00	194,136.00	45,555.00	145,000.00	21,000.00	146,500.00	146,500.00	22,500.00	21,500.00	21,000.00	848,691.00
					2026	FISICO	0.00	0.00	0.00	1.00	0.00	1.00	0.00	1.00	1.00	0.00	0.00	0.00	4.00
						COSTEO.S/	20,000.00	27,500.00	37,500.00	194,136.00	45,555.00	145,000.00	21,000.00	146,500.00	146,500.00	22,500.00	21,500.00	21,000.00	848,691.00
AOI00136301253	PARTICIPACION EN EVENTOS NACIONALES PARA POSICIONAMIENTO DE LAS ARTES E INDUSTRIAS CULTURALES	150130 - SAN BORJA	EVENTOS	Muy Alta	2024	FISICO	0.00	0.00	0.00	0.00	0.00	0.00	0.00	1.00	0.00	0.00	0.00	1.00	2.00
						COSTEO.S/	11,500.00	20,000.00	27,000.00	32,040.00	27,000.00	15,000.00	47,900.00	137,000.00	27,000.00	32,500.00	28,000.00	139,500.00	544,440.00
					2025	FISICO	0.00	0.00	0.00	0.00	0.00	0.00	0.00	1.00	0.00	0.00	0.00	1.00	2.00
						COSTEO.S/	11,500.00	20,000.00	27,000.00	32,040.00	27,000.00	15,000.00	47,900.00	137,000.00	27,000.00	32,500.00	28,000.00	139,500.00	544,440.00

					2026	FISICO	0.00	0.00	0.00	0.00	0.00	0.00	0.00	1.00	0.00	0.00	0.00	1.00	2.00
						COSTEO.S/	11,500.00	20,000.00	27,000.00	32,040.00	27,000.00	15,000.00	47,900.00	137,000.00	27,000.00	32,500.00	28,000.00	139,500.00	544,440.00

OEI.09 - INCREMENTAR LA PARTICIPACIÓN DE LA POBLACIÓN A ESPACIOS Y MATERIALES DE LECTURA.

AEI.09.02 - FORTALECIMIENTO DE LOS ESPACIOS DE LECTURA DE MANERA OPORTUNA EN BENEFICIO DE LA POBLACIÓN

CODIGO	ACTIVIDAD OPERATIVA	UBIGEO	U.M.	PRIORIDAD	PERIODO MULTIANUAL	PROGRAMACION MENSUAL													TOTAL ANUAL
						META	01	02	03	04	05	06	07	08	09	10	11	12	
AOI00136301248	IMPLEMENTACIÓN DE ACCIONES PARA EL DESARROLLO DE LOS ESPACIOS DE LECTURA	150130 - SAN BORJA	BENEFICIARIO	Muy Alta	2024	FISICO	0.00	0.00	7,000.00	0.00	0.00	7,000.00	0.00	0.00	7,000.00	0.00	0.00	7,000.00	28,000.00
						COSTEO.S/	72,500.00	166,060.00	176,550.00	246,500.00	141,500.00	141,500.00	141,500.00	141,500.00	341,500.00	2,927,900.00	166,000.00	127,000.00	4,790,010.00
					2025	FISICO	0.00	0.00	7,000.00	0.00	0.00	7,000.00	0.00	0.00	7,000.00	0.00	0.00	7,000.00	28,000.00
						COSTEO.S/	72,500.00	166,060.00	176,550.00	246,500.00	141,500.00	141,500.00	141,500.00	141,500.00	341,500.00	2,927,900.00	166,000.00	127,000.00	4,790,010.00
					2026	FISICO	0.00	0.00	7,000.00	0.00	0.00	7,000.00	0.00	0.00	7,000.00	0.00	0.00	7,000.00	28,000.00
						COSTEO.S/	72,500.00	166,060.00	176,550.00	246,500.00	141,500.00	141,500.00	141,500.00	141,500.00	341,500.00	2,927,900.00	166,000.00	127,000.00	4,790,010.00

AEI.09.03 - PROGRAMAS PERMANENTES DE FOMENTO DE LA LECTURA Y ESCRITURA DIRIGIDOS A LA POBLACIÓN GENERAL

CODIGO	ACTIVIDAD OPERATIVA	UBIGEO	U.M.	PRIORIDAD	PERIODO MULTIANUAL	PROGRAMACION MENSUAL													TOTAL ANUAL
						META	01	02	03	04	05	06	07	08	09	10	11	12	
AOI00136301250	ORGANIZACIÓN DE PROGRAMAS DE ACCESO AL LIBRO Y LA LECTURA	150130 - SAN BORJA	BENEFICIARIO	Muy Alta	2024	FISICO	0.00	0.00	335.00	689.00	0.00	2,403.00	0.00	0.00	3,002.00	0.00	0.00	2,688.00	9,117.00
						COSTEO.S/	22,529.00	26,529.00	157,045.00	50,849.00	65,029.00	78,529.00	80,629.00	112,029.00	80,029.00	99,529.00	67,523.00	84,635.00	924,884.00
					2025	FISICO	0.00	0.00	335.00	689.00	0.00	2,403.00	0.00	0.00	3,002.00	0.00	0.00	2,688.00	9,117.00
						COSTEO.S/	22,529.00	26,529.00	157,045.00	50,849.00	65,029.00	78,529.00	80,629.00	112,029.00	80,029.00	99,529.00	67,523.00	84,635.00	924,884.00
					2026	FISICO	0.00	0.00	335.00	689.00	0.00	2,403.00	0.00	0.00	3,002.00	0.00	0.00	2,688.00	9,117.00
						COSTEO.S/	22,529.00	26,529.00	157,045.00	50,849.00	65,029.00	78,529.00	80,629.00	112,029.00	80,029.00	99,529.00	67,523.00	84,635.00	924,884.00
AOI00136302499	REALIZACIÓN DE FESTIVALES PARA EL FOMENTO DE LA LECTURA (PERU LEE)	150130 - SAN BORJA	BENEFICIARIO	Alta	2025	FISICO	0.00	0.00	0.00	0.00	0.00	3,000.00	0.00	0.00	0.00	0.00	0.00	0.00	3,000.00
						COSTEO.S/	18,000.00	18,000.00	71,000.00	99,000.00	108,000.00	337,000.00	30,000.00	32,000.00	26,000.00	30,000.00	26,000.00	14,000.00	809,000.00

OEI.12 - FORTALECER LA PARTICIPACIÓN DE LOS ACTORES Y EL ENFOQUE TERRITORIAL EN EL DESARROLLO DE LAS POLÍTICAS DEL SECTOR CULTURA.

AEI.12.01 - ASISTENCIA TÉCNICA Y ACOMPAÑAMIENTO INTEGRAL A ENTIDADES EN LOS TRES NIVELES DE GOBIERNO PARA LA GESTIÓN Y DESARROLLO DE POLÍTICAS CULTURALES A NIVEL TERRITORIAL

CODIGO	ACTIVIDAD OPERATIVA	UBIGEO	U.M.	PRIORIDAD	PERIODO MULTIANUAL	PROGRAMACION MENSUAL													TOTAL ANUAL
						META	01	02	03	04	05	06	07	08	09	10	11	12	
AOI00136301247	REALIZACIÓN DE ASISTENCIA TÉCNICA A ENTIDADES PARA ESTRATEGIAS DE DESARROLLO CULTURAL REGIONALES Y LOCALES	150130 - SAN BORJA	ENTIDAD	Muy Alta	2024	FISICO	0.00	0.00	0.00	0.00	0.00	15.00	0.00	10.00	10.00	10.00	15.00	0.00	60.00
						COSTEO.S/	54,232.00	59,732.00	59,732.00	59,732.00	59,732.00	59,732.00	62,432.00	59,732.00	59,732.00	59,732.00	59,732.00	69,933.00	724,185.00
					2025	FISICO	0.00	0.00	0.00	0.00	0.00	15.00	0.00	10.00	10.00	10.00	15.00	0.00	60.00
						COSTEO.S/	54,232.00	59,732.00	59,732.00	59,732.00	59,732.00	59,732.00	62,432.00	59,732.00	59,732.00	59,732.00	59,732.00	69,933.00	724,185.00
					2026	FISICO	0.00	0.00	0.00	0.00	0.00	15.00	0.00	10.00	10.00	10.00	15.00	0.00	60.00
						COSTEO.S/	54,232.00	59,732.00	59,732.00	59,732.00	59,732.00	59,732.00	62,432.00	59,732.00	59,732.00	59,732.00	59,732.00	69,933.00	724,185.00

OEI.13 - FORTALECER LA GESTIÓN INSTITUCIONAL

AEI.13.03 - GESTIÓN INSTITUCIONAL EFECTIVA DEL MINISTERIO DE CULTURA

CODIGO	ACTIVIDAD OPERATIVA	UBIGEO	U.M.	PRIORIDAD	PERIODO MULTIANUAL	PROGRAMACION MENSUAL													TOTAL ANUAL
						META	01	02	03	04	05	06	07	08	09	10	11	12	
AOI00136301240	GESTIÓN ADMINISTRATIVA	150130 - SAN BORJA	ACCION	Muy Alta	2024	FISICO	0.00	0.00	0.00	1.00	0.00	1.00	2.00	0.00	0.00	1.00	1.00	2.00	8.00
						COSTEO.S/	81,264.00	95,264.00	120,264.00	95,264.00	108,564.00	98,564.00	91,864.00	91,564.00	91,564.00	91,564.00	91,564.00	77,873.00	1,135,177.00
					2025	FISICO	0.00	0.00	0.00	1.00	0.00	1.00	2.00	0.00	0.00	1.00	1.00	2.00	8.00
						COSTEO.S/	81,264.00	95,264.00	120,264.00	95,264.00	108,564.00	98,564.00	91,864.00	91,564.00	91,564.00	91,564.00	91,564.00	77,873.00	1,135,177.00
					2026	FISICO	0.00	0.00	0.00	1.00	0.00	1.00	2.00	0.00	0.00	1.00	1.00	2.00	8.00
						COSTEO.S/	81,264.00	95,264.00	120,264.00	95,264.00	108,564.00	98,564.00	91,864.00	91,564.00	91,564.00	91,564.00	91,564.00	77,873.00	1,135,177.00
AOI00136301243	ELABORACIÓN DE MARCOS NORMATIVOS, POLÍTICAS Y/O DOCUMENTOS LEGALES	150130 - SAN BORJA	DOCUMENTO	Muy Alta	2024	FISICO	0.00	0.00	0.00	0.00	0.00	0.00	1.00	0.00	0.00	0.00	0.00	1.00	2.00
						COSTEO.S/	69,500.00	69,500.00	69,500.00	182,500.00	69,500.00	75,050.00	75,050.00	69,500.00	75,050.00	69,500.00	106,160.00	70,700.00	1,001,510.00
					2025	FISICO	0.00	0.00	0.00	0.00	0.00	0.00	1.00	0.00	0.00	0.00	0.00	1.00	2.00
						COSTEO.S/	69,500.00	69,500.00	69,500.00	182,500.00	69,500.00	75,050.00	75,050.00	69,500.00	75,050.00	69,500.00	106,160.00	70,700.00	1,001,510.00

					2026	FISICO	0.00	0.00	0.00	0.00	0.00	0.00	1.00	0.00	0.00	0.00	0.00	1.00	2.00
						COSTEO.S/	69,500.00	69,500.00	69,500.00	182,500.00	69,500.00	75,050.00	75,050.00	69,500.00	75,050.00	69,500.00	106,160.00	70,700.00	1,001,510.00

CENTRO DE COSTO: 13.04 - DIRECCIÓN DE ARTES

OEI.07 - INCREMENTAR LA PARTICIPACIÓN DE LA POBLACIÓN EN BIENES; SERVICIOS Y ACTIVIDADES CULTURALES DIVERSOS.

AEI.07.04 - ESPECTÁCULOS ARTÍSTICOS Y CULTURALES DIVERSOS Y ACCESIBLES A LA POBLACIÓN

CODIGO	ACTIVIDAD OPERATIVA	UBIGEO	U.M.	PRIORIDAD	PERIODO MULTIANUAL	PROGRAMACION MENSUAL													TOTAL ANUAL
						META	01	02	03	04	05	06	07	08	09	10	11	12	
AOI00136301681	PROMOCIÓN DE FESTIVALES, CONCIERTOS, EXPOSICIONES, EXHIBICIONES EN INDUSTRIAS CULTURALES EN LA POBLACIÓN	150130 - SAN BORJA	BENEFICIARIO	Muy Alta	2024	FISICO	0.00	200.00	200.00	200.00	200.00	200.00	200.00	200.00	200.00	200.00	200.00	200.00	2,200.00
						COSTEO.S/	0.00	0.00	0.00	0.00	4,000.00	4,000.00	4,000.00	4,000.00	4,000.00	0.00	3,000.00	0.00	23,000.00
					2025	FISICO	0.00	200.00	200.00	200.00	200.00	200.00	200.00	200.00	200.00	200.00	200.00	200.00	2,200.00
						COSTEO.S/	0.00	0.00	0.00	0.00	4,000.00	4,000.00	4,000.00	4,000.00	4,000.00	0.00	3,000.00	0.00	23,000.00
					2026	FISICO	0.00	200.00	200.00	200.00	200.00	200.00	200.00	200.00	200.00	200.00	200.00	200.00	2,200.00
						COSTEO.S/	0.00	0.00	0.00	0.00	4,000.00	4,000.00	4,000.00	4,000.00	4,000.00	0.00	3,000.00	0.00	23,000.00
AOI00136301844	GESTION OPERATIVA Y ADMINISTRATIVA DE LA DIRECCION DESCONCENTRADA DE CULTURA DE UCAYALI	250101 - CALLERIA	ACCION	Muy Alta	2024	FISICO	1.00	1.00	1.00	1.00	1.00	1.00	1.00	1.00	1.00	1.00	1.00	1.00	12.00
						COSTEO.S/	42,437.00	41,887.00	37,899.00	33,666.00	20,046.00	20,261.00	19,046.00	21,796.00	17,646.00	21,646.00	21,646.00	22,546.00	320,522.00
					2025	FISICO	1.00	1.00	1.00	1.00	1.00	1.00	1.00	1.00	1.00	1.00	1.00	1.00	12.00
						COSTEO.S/	42,437.00	41,887.00	37,899.00	33,666.00	20,046.00	20,261.00	19,046.00	21,796.00	17,646.00	21,646.00	21,646.00	22,546.00	320,522.00

AEI.07.07 - GENERACIÓN DE CONTENIDOS CULTURALES EN PLATAFORMAS VIRTUALES ACCESIBLES A LA POBLACIÓN

CODIGO	ACTIVIDAD OPERATIVA	UBIGEO	U.M.	PRIORIDAD	PERIODO MULTIANUAL	PROGRAMACION MENSUAL													TOTAL ANUAL
						META	01	02	03	04	05	06	07	08	09	10	11	12	
AOI00136301369	DIFUSIÓN DE CONTENIDOS DE INDUSTRIAS CULTURALES Y LAS ARTES EN ESPACIOS VIRTUALES	150130 - SAN BORJA	BENEFICIARIO	Muy Alta	2024	FISICO	5,500.00	7,000.00	7,000.00	7,000.00	7,000.00	7,000.00	7,000.00	7,000.00	7,000.00	7,000.00	7,000.00	7,000.00	82,500.00
						COSTEO.S/	57,882.00	57,882.00	57,882.00	57,882.00	57,882.00	54,382.00	60,582.00	57,882.00	57,882.00	57,882.00	57,882.00	57,091.00	692,993.00
					2025	FISICO	5,500.00	7,000.00	7,000.00	7,000.00	7,000.00	7,000.00	7,000.00	7,000.00	7,000.00	7,000.00	7,000.00	7,000.00	82,500.00
						COSTEO.S/	57,882.00	57,882.00	57,882.00	57,882.00	57,882.00	54,382.00	60,582.00	57,882.00	57,882.00	57,882.00	57,882.00	57,091.00	692,993.00
					2026	FISICO	5,500.00	7,000.00	7,000.00	7,000.00	7,000.00	7,000.00	7,000.00	7,000.00	7,000.00	7,000.00	7,000.00	7,000.00	82,500.00
						COSTEO.S/	57,882.00	57,882.00	57,882.00	57,882.00	57,882.00	54,382.00	60,582.00	57,882.00	57,882.00	57,882.00	57,882.00	57,091.00	692,993.00

OEI.08 - FORTALECER EL DESARROLLO DE LA OFERTA CULTURAL DE LAS ARTES E INDUSTRIAS CULTURALES Y CREATIVAS.

AEI.08.01 - FORTALECIMIENTO DE CAPACIDADES PERMANENTE A CREADORES; GESTORES Y EMPRENDEDORES DE LAS INDUSTRIAS CULTURALES Y ARTES

CODIGO	ACTIVIDAD OPERATIVA	UBIGEO	U.M.	PRIORIDAD	PERIODO MULTIANUAL	PROGRAMACION MENSUAL													TOTAL ANUAL
						META	01	02	03	04	05	06	07	08	09	10	11	12	
AOI00136301354	ORGANIZACIÓN DE ACTIVIDADES DE FORTALECIMIENTO DE CAPACIDADES PARA AGENTES CULTURALES	150130 - SAN BORJA	BENEFICIARIO	Muy Alta	2024	FISICO	0.00	300.00	300.00	300.00	300.00	300.00	0.00	450.00	0.00	450.00	150.00	0.00	2,550.00
						COSTEO.S/	300.00	3,300.00	10,400.00	14,400.00	14,300.00	14,300.00	13,500.00	14,300.00	14,300.00	14,300.00	10,300.00	300.00	124,000.00
					2025	FISICO	0.00	300.00	300.00	300.00	300.00	300.00	0.00	450.00	0.00	450.00	150.00	0.00	2,550.00
						COSTEO.S/	300.00	3,300.00	10,400.00	14,400.00	14,300.00	14,300.00	13,500.00	14,300.00	14,300.00	14,300.00	10,300.00	300.00	124,000.00
					2026	FISICO	0.00	300.00	300.00	300.00	300.00	300.00	0.00	450.00	0.00	450.00	150.00	0.00	2,550.00
						COSTEO.S/	300.00	3,300.00	10,400.00	14,400.00	14,300.00	14,300.00	13,500.00	14,300.00	14,300.00	14,300.00	10,300.00	300.00	124,000.00

AEI.08.02 - OTORGAMIENTO DE INCENTIVOS ECONÓMICOS Y NO ECONÓMICOS ACCESIBLES A AGENTES CULTURALES; NEGOCIOS Y PROYECTOS CULTURALES

CODIGO	ACTIVIDAD OPERATIVA	UBIGEO	U.M.	PRIORIDAD	PERIODO MULTIANUAL	PROGRAMACION MENSUAL													TOTAL ANUAL
						META	01	02	03	04	05	06	07	08	09	10	11	12	
AOI00136302207	ORGANIZACIÓN Y EJECUCIÓN DE CONCURSOS DE ESTIMULOS ECONOMICOS PARA LAS ARTES	150130 - SAN BORJA	BENEFICIARIO	Muy Alta	2024	FISICO	0.00	0.00	0.00	0.00	0.00	0.00	0.00	99.00	61.00	0.00	0.00	0.00	160.00
						COSTEO.S/	0.00	0.00	0.00	0.00	0.00	0.00	0.00	1,820,000.00	1,820,000.00	0.00	0.00	0.00	3,640,000.00
					2025	FISICO	0.00	0.00	0.00	0.00	0.00	0.00	0.00	99.00	61.00	0.00	0.00	0.00	160.00
						COSTEO.S/	0.00	0.00	0.00	0.00	0.00	0.00	0.00	1,820,000.00	1,820,000.00	0.00	0.00	0.00	3,640,000.00
					2026	FISICO	0.00	0.00	0.00	0.00	0.00	0.00	0.00	99.00	61.00	0.00	0.00	0.00	160.00
						COSTEO.S/	0.00	0.00	0.00	0.00	0.00	0.00	0.00	1,820,000.00	1,820,000.00	0.00	0.00	0.00	3,640,000.00

AEI.08.03 - DESARROLLO DE FERIAS; FESTIVALES; MERCADOS Y/O ESPACIOS DE CIRCULACIÓN DE BIENES Y SERVICIOS CULTURALES PERMANENTES PARA LOS AGENTES CULTURALES

CODIGO	ACTIVIDAD OPERATIVA	UBIGEO	U.M.	PRIORIDAD	PERIODO MULTIANUAL	PROGRAMACION MENSUAL													TOTAL ANUAL
						META	01	02	03	04	05	06	07	08	09	10	11	12	
AOI00136301345	PARTICIPACIÓN EN EVENTOS NACIONALES PARA POSICIONAMIENTO DE LAS ARTES E INDUSTRIAS CULTURALES	150130 - SAN BORJA	EVENTOS	Muy Alta	2024	FISICO	0.00	0.00	3.00	2.00	0.00	2.00	0.00	0.00	3.00	0.00	2.00	0.00	12.00
						COSTEO.S/	6,264.50	6,264.50	6,264.50	6,264.50	6,264.50	6,264.50	6,564.50	6,264.50	6,264.50	6,264.50	6,264.50	6,567.50	75,777.00
					2025	FISICO	0.00	0.00	3.00	2.00	0.00	2.00	0.00	0.00	3.00	0.00	2.00	0.00	12.00
						COSTEO.S/	6,264.50	6,264.50	6,264.50	6,264.50	6,264.50	6,264.50	6,564.50	6,264.50	6,264.50	6,264.50	6,264.50	6,567.50	75,777.00
					2026	FISICO	0.00	0.00	3.00	2.00	0.00	2.00	0.00	0.00	3.00	0.00	2.00	0.00	12.00
						COSTEO.S/	6,264.50	6,264.50	6,264.50	6,264.50	6,264.50	6,264.50	6,564.50	6,264.50	6,264.50	6,264.50	6,264.50	6,567.50	75,777.00

AEI.08.04 - PARTICIPACIÓN EN EVENTOS INTERNACIONALES Y DESARROLLO DE ACCIONES PARA EL POSICIONAMIENTO DE LAS INDUSTRIAS CULTURALES Y LAS ARTES EN EL EXTERIOR DE TRABAJADORES Y/O ORGANIZACIONES CULTURALES

CODIGO	ACTIVIDAD OPERATIVA	UBIGEO	U.M.	PRIORIDAD	PERIODO MULTIANUAL	PROGRAMACION MENSUAL													TOTAL ANUAL
						META	01	02	03	04	05	06	07	08	09	10	11	12	
AOI00136301348	PARTICIPACIÓN EN EVENTOS INTERNACIONALES PARA POSICIONAMIENTO DE LAS ARTES E INDUSTRIAS CULTURALES	150130 - SAN BORJA	EVENTOS	Muy Alta	2024	FISICO	0.00	0.00	1.00	2.00	0.00	0.00	0.00	0.00	0.00	0.00	3.00	0.00	6.00
						COSTEO.S/	0.00	0.00	0.00	30,000.00	0.00	0.00	0.00	0.00	0.00	10,000.00	10,000.00	0.00	50,000.00
					2025	FISICO	0.00	0.00	1.00	2.00	0.00	0.00	0.00	0.00	0.00	0.00	3.00	0.00	6.00
						COSTEO.S/	0.00	0.00	0.00	30,000.00	0.00	0.00	0.00	0.00	0.00	10,000.00	10,000.00	0.00	50,000.00
					2026	FISICO	0.00	0.00	1.00	2.00	0.00	0.00	0.00	0.00	0.00	0.00	3.00	0.00	6.00
						COSTEO.S/	0.00	0.00	0.00	30,000.00	0.00	0.00	0.00	0.00	0.00	10,000.00	10,000.00	0.00	50,000.00

OEI.12 - FORTALECER LA PARTICIPACIÓN DE LOS ACTORES Y EL ENFOQUE TERRITORIAL EN EL DESARROLLO DE LAS POLÍTICAS DEL SECTOR CULTURA.

AEI.12.01 - ASISTENCIA TÉCNICA Y ACOMPAÑAMIENTO INTEGRAL A ENTIDADES EN LOS TRES NIVELES DE GOBIERNO PARA LA GESTIÓN Y DESARROLLO DE POLÍTICAS CULTURALES A NIVEL TERRITORIAL

CODIGO	ACTIVIDAD OPERATIVA	UBIGEO	U.M.	PRIORIDAD	PERIODO MULTIANUAL	PROGRAMACION MENSUAL													TOTAL ANUAL
						META	01	02	03	04	05	06	07	08	09	10	11	12	
AOI00136301362	REALIZACIÓN DE ASISTENCIA TÉCNICA A ENTIDADES PARA ESTRATEGIAS DE DESARROLLO CULTURAL REGIONALES Y LOCALES	150130 - SAN BORJA	ENTIDAD	Muy Alta	2024	FISICO	0.00	0.00	1.00	3.00	1.00	0.00	2.00	1.00	1.00	2.00	1.00	1.00	13.00
						COSTEO.S/	10,794.75	10,794.75	10,794.75	10,794.75	13,794.75	13,794.75	14,694.75	13,794.75	13,794.75	10,794.75	10,794.75	11,688.75	146,331.00
					2025	FISICO	0.00	0.00	1.00	3.00	1.00	0.00	2.00	1.00	1.00	2.00	1.00	1.00	13.00
						COSTEO.S/	10,794.75	10,794.75	10,794.75	10,794.75	13,794.75	13,794.75	14,694.75	13,794.75	13,794.75	10,794.75	10,794.75	11,688.75	146,331.00
					2026	FISICO	0.00	0.00	1.00	3.00	1.00	0.00	2.00	1.00	1.00	2.00	1.00	1.00	13.00
						COSTEO.S/	10,794.75	10,794.75	10,794.75	10,794.75	13,794.75	13,794.75	14,694.75	13,794.75	13,794.75	10,794.75	10,794.75	11,688.75	146,331.00

OEI.13 - FORTALECER LA GESTIÓN INSTITUCIONAL

AEI.13.03 - GESTIÓN INSTITUCIONAL EFECTIVA DEL MINISTERIO DE CULTURA

CODIGO	ACTIVIDAD OPERATIVA	UBIGEO	U.M.	PRIORIDAD	PERIODO MULTIANUAL	PROGRAMACION MENSUAL													TOTAL ANUAL
						META	01	02	03	04	05	06	07	08	09	10	11	12	
AOI00136301340	ELABORACIÓN DE MARCOS NORMATIVOS, POLÍTICAS Y/O DOCUMENTOS LEGALES	150130 - SAN BORJA	ACCION	Muy Alta	2024	FISICO	0.00	0.00	1.00	0.00	0.00	0.00	0.00	0.00	0.00	0.00	0.00	0.00	1.00
						COSTEO.S/	3,500.00	3,500.00	36,500.00	3,500.00	3,500.00	3,500.00	3,500.00	3,500.00	3,500.00	3,500.00	3,500.00	3,500.00	75,000.00
					2025	FISICO	0.00	0.00	1.00	0.00	0.00	0.00	0.00	0.00	0.00	0.00	0.00	0.00	1.00
						COSTEO.S/	3,500.00	3,500.00	36,500.00	3,500.00	3,500.00	3,500.00	3,500.00	3,500.00	3,500.00	3,500.00	3,500.00	3,500.00	75,000.00
					2026	FISICO	0.00	0.00	1.00	0.00	0.00	0.00	0.00	0.00	0.00	0.00	0.00	0.00	1.00
						COSTEO.S/	3,500.00	3,500.00	36,500.00	3,500.00	3,500.00	3,500.00	3,500.00	3,500.00	3,500.00	3,500.00	3,500.00	3,500.00	75,000.00
AOI00136301344	GESTIÓN ADMINISTRATIVA	150130 - SAN BORJA	ACCION	Muy Alta	2024	FISICO	1.00	0.00	0.00	1.00	0.00	0.00	1.00	0.00	0.00	1.00	0.00	0.00	4.00
						COSTEO.S/	35,559.00	62,559.00	45,559.00	45,559.00	45,559.00	45,559.00	46,759.00	45,559.00	45,559.00	45,559.00	44,559.00	42,759.00	551,108.00
					2025	FISICO	1.00	0.00	0.00	1.00	0.00	0.00	1.00	0.00	0.00	1.00	0.00	0.00	4.00
						COSTEO.S/	35,559.00	62,559.00	45,559.00	45,559.00	45,559.00	45,559.00	46,759.00	45,559.00	45,559.00	45,559.00	44,559.00	42,759.00	551,108.00
					2026	FISICO	1.00	0.00	0.00	1.00	0.00	0.00	1.00	0.00	0.00	1.00	0.00	0.00	4.00
						COSTEO.S/	35,559.00	62,559.00	45,559.00	45,559.00	45,559.00	45,559.00	46,759.00	45,559.00	45,559.00	45,559.00	44,559.00	42,759.00	551,108.00

CENTRO DE COSTO: 13.05 - DIRECCIÓN DE ELENCOS NACIONALES

OEI.07 - INCREMENTAR LA PARTICIPACIÓN DE LA POBLACIÓN EN BIENES; SERVICIOS Y ACTIVIDADES CULTURALES DIVERSOS.

AEI.07.04 - ESPECTÁCULOS ARTÍSTICOS Y CULTURALES DIVERSOS Y ACCESIBLES A LA POBLACIÓN

CODIGO	ACTIVIDAD OPERATIVA	UBIGEO	U.M.	PRIORIDAD	PERIODO MULTIANUAL	PROGRAMACION MENSUAL													TOTAL ANUAL
						META	01	02	03	04	05	06	07	08	09	10	11	12	

AOI00136302497	PRESENTACIÓN ARTÍSTICA DE LOS ELENCOS NACIONALES	150130 - SAN BORJA	BENEFICIARIO	Alta	2024	FISICO	0.00	1,575.00	5,175.00	2,280.00	2,300.00	6,450.00	0.00	0.00	0.00	0.00	0.00	0.00	17,780.00
						COSTEO.S/	13,679,288.00	226,848.00	216,038.00	263,538.00	295,038.00	408,038.00	30,000.00	0.00	0.00	10,000.00	0.00	0.00	15,128,788.00
					2025	FISICO	0.00	1,575.00	5,175.00	2,280.00	2,300.00	6,450.00	0.00	0.00	0.00	0.00	0.00	0.00	17,780.00
						COSTEO.S/	13,679,288.00	226,848.00	216,038.00	263,538.00	295,038.00	408,038.00	30,000.00	0.00	0.00	10,000.00	0.00	0.00	15,128,788.00
					2026	FISICO	0.00	1,575.00	5,175.00	2,280.00	2,300.00	6,450.00	0.00	0.00	0.00	0.00	0.00	0.00	17,780.00
						COSTEO.S/	13,679,288.00	226,848.00	216,038.00	263,538.00	295,038.00	408,038.00	30,000.00	0.00	0.00	10,000.00	0.00	0.00	15,128,788.00

OEI.13 - FORTALECER LA GESTIÓN INSTITUCIONAL

AEI.13.03 - GESTIÓN INSTITUCIONAL EFECTIVA DEL MINISTERIO DE CULTURA

CODIGO	ACTIVIDAD OPERATIVA	UBIGEO	U.M.	PRIORIDAD	PERIODO MULTIANUAL	PROGRAMACION MENSUAL													TOTAL ANUAL
						META	01	02	03	04	05	06	07	08	09	10	11	12	
AOI00136301261	GESTIÓN ADMINISTRATIVA	150130 - SAN BORJA	ACCION	Muy Alta	2024	FISICO	0.00	0.00	1.00	0.00	0.00	1.00	0.00	0.00	1.00	0.00	0.00	1.00	4.00
						COSTEO.S/	554,792.00	27,600.00	27,600.00	27,600.00	27,600.00	22,000.00	0.00	0.00	0.00	0.00	0.00	0.00	687,192.00
					2025	FISICO	0.00	0.00	1.00	0.00	0.00	1.00	0.00	0.00	1.00	0.00	0.00	1.00	4.00
						COSTEO.S/	554,792.00	27,600.00	27,600.00	27,600.00	27,600.00	22,000.00	0.00	0.00	0.00	0.00	0.00	0.00	687,192.00
					2026	FISICO	0.00	0.00	1.00	0.00	0.00	1.00	0.00	0.00	1.00	0.00	0.00	1.00	4.00
						COSTEO.S/	554,792.00	27,600.00	27,600.00	27,600.00	27,600.00	22,000.00	0.00	0.00	0.00	0.00	0.00	0.00	687,192.00

CENTRO DE COSTO: 13.06 - GRAN TEATRO NACIONAL

OEI.07 - INCREMENTAR LA PARTICIPACIÓN DE LA POBLACIÓN EN BIENES; SERVICIOS Y ACTIVIDADES CULTURALES DIVERSOS.

AEI.07.04 - ESPECTÁCULOS ARTÍSTICOS Y CULTURALES DIVERSOS Y ACCESIBLES A LA POBLACIÓN

CODIGO	ACTIVIDAD OPERATIVA	UBIGEO	U.M.	PRIORIDAD	PERIODO MULTIANUAL	PROGRAMACION MENSUAL													TOTAL ANUAL
						META	01	02	03	04	05	06	07	08	09	10	11	12	
AOI00136301267	PRODUCCIÓN Y COPRODUCCIÓN DE ESPECTÁCULOS PROPIOS PARA EL ACCESO AL PÚBLICO	150130 - SAN BORJA	BENEFICIARIO	Muy Alta	2024	FISICO	0.00	5,600.00	10,400.00	5,800.00	5,500.00	8,400.00	10,500.00	6,500.00	8,400.00	5,400.00	9,300.00	2,500.00	78,300.00
						COSTEO.S/	112,638.00	474,118.00	319,988.00	253,948.00	262,488.00	412,588.00	373,608.00	313,248.00	337,408.00	261,878.00	329,308.00	277,878.00	3,729,096.00
					2025	FISICO	0.00	5,600.00	10,400.00	5,800.00	5,500.00	8,400.00	10,500.00	6,500.00	8,400.00	5,400.00	9,300.00	2,500.00	78,300.00
						COSTEO.S/	112,638.00	474,118.00	319,988.00	253,948.00	262,488.00	412,588.00	373,608.00	313,248.00	337,408.00	261,878.00	329,308.00	277,878.00	3,729,096.00
					2026	FISICO	0.00	5,600.00	10,400.00	5,800.00	5,500.00	8,400.00	10,500.00	6,500.00	8,400.00	5,400.00	9,300.00	2,500.00	78,300.00
						COSTEO.S/	112,638.00	474,118.00	319,988.00	253,948.00	262,488.00	412,588.00	373,608.00	313,248.00	337,408.00	261,878.00	329,308.00	277,878.00	3,729,096.00
AOI00136302194	REALIZACIÓN DE PROGRAMAS DE FORMACION DE PUBLICOS PARA EL INCENTIVO DEL CONSUMO DEL ARTE	150130 - SAN BORJA	BENEFICIARIO	Muy Alta	2024	FISICO	0.00	0.00	0.00	1,000.00	1,000.00	1,000.00	1,000.00	1,000.00	7,000.00	1,000.00	1,000.00	0.00	14,000.00
						COSTEO.S/	23,292.00	53,292.00	28,292.00	90,792.00	48,292.00	28,292.00	78,292.00	28,292.00	28,292.00	90,792.00	48,292.00	23,292.00	569,504.00
					2025	FISICO	0.00	0.00	0.00	1,000.00	1,000.00	1,000.00	1,000.00	1,000.00	7,000.00	1,000.00	1,000.00	0.00	14,000.00
						COSTEO.S/	23,292.00	53,292.00	28,292.00	90,792.00	48,292.00	28,292.00	78,292.00	28,292.00	28,292.00	90,792.00	48,292.00	23,292.00	569,504.00
					2026	FISICO	0.00	0.00	0.00	1,000.00	1,000.00	1,000.00	1,000.00	1,000.00	7,000.00	1,000.00	1,000.00	0.00	14,000.00
						COSTEO.S/	23,292.00	53,292.00	28,292.00	90,792.00	48,292.00	28,292.00	78,292.00	28,292.00	28,292.00	90,792.00	48,292.00	23,292.00	569,504.00
AOI00136302195	OPERACIÓN Y MANTENIMIENTO DEL GRAN TEATRO NACIONAL	150130 - SAN BORJA	ACCION	Muy Alta	2024	FISICO	17.00	17.00	17.00	18.00	18.00	17.00	17.00	17.00	17.00	17.00	17.00	17.00	206.00
						COSTEO.S/	178,070.00	1,005,665.96	487,730.23	565,230.23	753,290.23	569,230.23	643,890.73	505,890.73	416,230.23	481,183.73	498,390.73	376,598.73	6,481,401.76
					2025	FISICO	17.00	17.00	17.00	18.00	18.00	17.00	17.00	17.00	17.00	17.00	17.00	17.00	206.00
						COSTEO.S/	178,070.00	1,005,665.96	487,730.23	565,230.23	753,290.23	569,230.23	643,890.73	505,890.73	416,230.23	481,183.73	498,390.73	376,598.73	6,481,401.76
					2026	FISICO	17.00	17.00	17.00	18.00	18.00	17.00	17.00	17.00	17.00	17.00	17.00	17.00	206.00
						COSTEO.S/	178,070.00	1,005,665.96	487,730.23	565,230.23	753,290.23	569,230.23	643,890.73	505,890.73	416,230.23	481,183.73	498,390.73	376,598.73	6,481,401.76
AOI00136302196	IMPLEMENTACIÓN DE ACCIONES PARA LA GESTIÓN DE LA INFORMACIÓN	150130 - SAN BORJA	INFORME	Muy Alta	2024	FISICO	1.00	0.00	0.00	0.00	0.00	1.00	2.00	0.00	2.00	0.00	1.00	3.00	10.00
						COSTEO.S/	4,000.00	4,000.00	4,000.00	4,000.00	4,000.00	4,000.00	4,000.00	4,000.00	4,000.00	4,000.00	4,000.00	4,000.00	48,000.00
					2025	FISICO	1.00	0.00	0.00	0.00	0.00	1.00	2.00	0.00	2.00	0.00	1.00	3.00	10.00
						COSTEO.S/	4,000.00	4,000.00	4,000.00	4,000.00	4,000.00	4,000.00	4,000.00	4,000.00	4,000.00	4,000.00	4,000.00	4,000.00	48,000.00
					2026	FISICO	1.00	0.00	0.00	0.00	0.00	1.00	2.00	0.00	2.00	0.00	1.00	3.00	10.00
						COSTEO.S/	4,000.00	4,000.00	4,000.00	4,000.00	4,000.00	4,000.00	4,000.00	4,000.00	4,000.00	4,000.00	4,000.00	4,000.00	48,000.00

CENTRO DE COSTO: 14.01 - QHAPAQ NAN

OEI.10 - FORTALECER LA APROPIACIÓN SOCIAL Y SALVAGUARDA DEL PATRIMONIO COMO PARTE DE LA IDENTIDAD CULTURAL DE LA POBLACIÓN Y SU TERRITORIO

AEI.10.01 - SENSIBILIZACIÓN E INFORMACIÓN PERMANENTE SOBRE CONOCIMIENTOS Y PRÁCTICAS PARA LA APROPIACIÓN SOCIAL Y USO SOSTENIBLE DEL PATRIMONIO CULTURAL ORIENTADA A LA CIUDADANÍA

CODIGO	ACTIVIDAD OPERATIVA	UBIGEO	U.M.	PRIORIDAD	PERIODO MULTIANUAL	PROGRAMACION MENSUAL													TOTAL ANUAL
						META	01	02	03	04	05	06	07	08	09	10	11	12	
AOI00136302204	ELABORACION DE PUBLICACIONES PARA DIFUSION Y PROMOCION DE LA RED VIAL INCA QHAPAQ ÑAN Y DEL PATRIMONIO CULTURAL ASOCIADO. LIMA - LIMA - SAN BORJA	150130 - SAN BORJA	PUBLICACION	Muy Alta	2024	FISICO	0.00	0.00	1.00	0.00	0.00	2.00	1.00	1.00	0.00	1.00	0.00	2.00	8.00
						COSTEO.S/	19,153.00	19,153.00	19,153.00	19,153.00	19,153.00	19,153.00	25,253.00	19,153.00	19,153.00	19,153.00	19,153.00	20,053.00	236,836.00
					2025	FISICO	0.00	0.00	1.00	0.00	0.00	2.00	1.00	1.00	0.00	1.00	0.00	2.00	8.00
						COSTEO.S/	19,153.00	19,153.00	19,153.00	19,153.00	19,153.00	19,153.00	25,253.00	19,153.00	19,153.00	19,153.00	19,153.00	20,053.00	236,836.00
					2026	FISICO	0.00	0.00	1.00	0.00	0.00	2.00	1.00	1.00	0.00	1.00	0.00	2.00	8.00
						COSTEO.S/	19,153.00	19,153.00	19,153.00	19,153.00	19,153.00	19,153.00	25,253.00	19,153.00	19,153.00	19,153.00	19,153.00	20,053.00	236,836.00
AOI00136302220	PROMOCIÓN Y DIFUSIÓN DE LA RED VIAL INCA QHAPAQ ÑAN. LIMA LIMA SAN BORJA	150130 - SAN BORJA	ACCION	Muy Alta	2024	FISICO	92.00	92.00	99.00	98.00	98.00	109.00	102.00	103.00	103.00	98.00	101.00	94.00	1,189.00
						COSTEO.S/	28,307.00	28,307.00	28,307.00	28,307.00	28,307.00	28,307.00	35,307.00	28,307.00	28,307.00	28,307.00	28,307.00	30,107.00	348,484.00
					2025	FISICO	92.00	92.00	99.00	98.00	98.00	109.00	102.00	103.00	103.00	98.00	101.00	94.00	1,189.00
						COSTEO.S/	28,307.00	28,307.00	28,307.00	28,307.00	28,307.00	28,307.00	35,307.00	28,307.00	28,307.00	28,307.00	28,307.00	30,107.00	348,484.00
					2026	FISICO	92.00	92.00	99.00	98.00	98.00	109.00	102.00	103.00	103.00	98.00	101.00	94.00	1,189.00
						COSTEO.S/	28,307.00	28,307.00	28,307.00	28,307.00	28,307.00	28,307.00	35,307.00	28,307.00	28,307.00	28,307.00	28,307.00	30,107.00	348,484.00
AOI00136302230	DESARROLLO DE CAPACITACIONES EN TEMAS VINCULADOS A LA CONSERVACION PREVENTIVA DE LA RED VIAL INCA Y EL PATRIMONIO CULTURAL ASOCIADO. LIMA. LIMA.SAN BORJA	150130 - SAN BORJA	PERSONA CAPACITADA	Muy Alta	2024	FISICO	0.00	0.00	0.00	0.00	10.00	0.00	0.00	0.00	0.00	10.00	0.00	0.00	20.00
						COSTEO.S/	2,931.00	2,931.00	2,931.00	2,931.00	2,931.00	2,931.00	2,931.00	2,931.00	2,931.00	2,931.00	2,931.00	2,931.00	35,172.00
					2025	FISICO	0.00	0.00	0.00	0.00	10.00	0.00	0.00	0.00	0.00	10.00	0.00	0.00	20.00
						COSTEO.S/	2,931.00	2,931.00	2,931.00	2,931.00	2,931.00	2,931.00	2,931.00	2,931.00	2,931.00	2,931.00	2,931.00	2,931.00	35,172.00
					2026	FISICO	0.00	0.00	0.00	0.00	10.00	0.00	0.00	0.00	0.00	10.00	0.00	0.00	20.00
						COSTEO.S/	2,931.00	2,931.00	2,931.00	2,931.00	2,931.00	2,931.00	2,931.00	2,931.00	2,931.00	2,931.00	2,931.00	2,931.00	35,172.00
AOI00136302233	DESARROLLO DE CAPACITACIONES SOBRE IDENTIFICACIÓN Y REGISTRO ARQUEOLÓGICO DE LA RED VIAL INCA QHAPAQ ÑAN Y EL PATRIMONIO CULTURAL ASOCIADO.	150130 - SAN BORJA	PERSONA CAPACITADA	Muy Alta	2024	FISICO	0.00	15.00	30.00	10.00	0.00	0.00	0.00	0.00	0.00	0.00	0.00	0.00	55.00
						COSTEO.S/	5,763.00	5,763.00	5,763.00	0.00	0.00	0.00	0.00	0.00	0.00	0.00	0.00	0.00	17,289.00
					2025	FISICO	0.00	15.00	30.00	10.00	0.00	0.00	0.00	0.00	0.00	0.00	0.00	0.00	55.00
						COSTEO.S/	5,763.00	5,763.00	5,763.00	0.00	0.00	0.00	0.00	0.00	0.00	0.00	0.00	0.00	17,289.00
					2026	FISICO	0.00	15.00	30.00	10.00	0.00	0.00	0.00	0.00	0.00	0.00	0.00	0.00	55.00
						COSTEO.S/	5,763.00	5,763.00	5,763.00	0.00	0.00	0.00	0.00	0.00	0.00	0.00	0.00	0.00	17,289.00
AOI00136302234	DESARROLLO DE CONFERENCIAS SOBRE LAS INVESTIGACIONES CIENTÍFICAS EN LA RED VIAL INCA QHAPAQ ÑAN Y EL PATRIMONIO CULTURAL ASOCIADO. LIMA , LIMA , SAN BORJA.	150501 - SAN VICENTE DE CANETE	PERSONA INFORMADA	Muy Alta	2024	FISICO	0.00	0.00	0.00	0.00	20.00	0.00	0.00	0.00	0.00	0.00	0.00	0.00	20.00
						COSTEO.S/	5,763.00	5,763.00	5,763.00	5,763.00	5,763.00	0.00	0.00	0.00	0.00	0.00	0.00	0.00	28,815.00
					2025	FISICO	0.00	0.00	0.00	0.00	20.00	0.00	0.00	0.00	0.00	0.00	0.00	0.00	20.00
						COSTEO.S/	5,763.00	5,763.00	5,763.00	5,763.00	5,763.00	0.00	0.00	0.00	0.00	0.00	0.00	0.00	28,815.00
					2026	FISICO	0.00	0.00	0.00	0.00	20.00	0.00	0.00	0.00	0.00	0.00	0.00	0.00	20.00
						COSTEO.S/	5,763.00	5,763.00	5,763.00	5,763.00	5,763.00	0.00	0.00	0.00	0.00	0.00	0.00	0.00	28,815.00
AOI00136302236	DESARROLLO DE CHARLAS DE DIFUSION EN TEMAS VINCULADOS A LA RED VIAL INCA QHAPAQ ÑAN Y EL PATRIMONIO CULTURAL ASOCIADO. LIMA , LIMA , SAN BORJA.	150130 - SAN BORJA	PERSONA INFORMADA	Muy Alta	2024	FISICO	0.00	0.00	0.00	25.00	0.00	50.00	0.00	0.00	0.00	0.00	0.00	0.00	75.00
						COSTEO.S/	11,525.00	11,525.00	11,525.00	11,525.00	11,525.00	11,525.00	0.00	0.00	0.00	0.00	0.00	0.00	69,150.00
					2025	FISICO	0.00	0.00	0.00	25.00	0.00	50.00	0.00	0.00	0.00	0.00	0.00	0.00	75.00
						COSTEO.S/	11,525.00	11,525.00	11,525.00	11,525.00	11,525.00	11,525.00	0.00	0.00	0.00	0.00	0.00	0.00	69,150.00
					2026	FISICO	0.00	0.00	0.00	25.00	0.00	50.00	0.00	0.00	0.00	0.00	0.00	0.00	75.00
						COSTEO.S/	11,525.00	11,525.00	11,525.00	11,525.00	11,525.00	11,525.00	0.00	0.00	0.00	0.00	0.00	0.00	69,150.00
AOI00136302238	DESARROLLO DE TALLERES EDUCATIVOS VINCULADOS A LA PUESTA EN VALOR DE LA RED VIAL INCA QHAPAQ ÑAN Y EL PATRIMONIO CULTURAL ASOCIADO. LIMA, LIMA, SAN BORJA.	150130 - SAN BORJA	PERSONA INFORMADA	Muy Alta	2024	FISICO	0.00	10.00	20.00	35.00	20.00	20.00	35.00	20.00	35.00	20.00	20.00	0.00	235.00
						COSTEO.S/	7,066.00	7,066.00	7,066.00	7,066.00	7,066.00	7,066.00	7,066.00	7,066.00	7,066.00	7,066.00	7,066.00	7,066.00	84,792.00
					2025	FISICO	0.00	10.00	20.00	35.00	20.00	20.00	35.00	20.00	35.00	20.00	20.00	0.00	235.00
						COSTEO.S/	7,066.00	7,066.00	7,066.00	7,066.00	7,066.00	7,066.00	7,066.00	7,066.00	7,066.00	7,066.00	7,066.00	7,066.00	84,792.00
					2026	FISICO	0.00	10.00	20.00	35.00	20.00	20.00	35.00	20.00	35.00	20.00	20.00	0.00	235.00
						COSTEO.S/	7,066.00	7,066.00	7,066.00	7,066.00	7,066.00	7,066.00	7,066.00	7,066.00	7,066.00	7,066.00	7,066.00	7,066.00	84,792.00

AOI00136302239	DESARROLLO DE CAPACITACIONES VINCULADAS A LA PUESTA EN VALOR DE LA RED VIAL INCA QHAPAQ ÑAN Y EL PATRIMONIO CULTURAL ASOCIADO. LIMA, LIMA, SAN BORJA.	150130 - SAN BORJA	PERSONA CAPACITADA	Muy Alta	2024	FISICO	0.00	0.00	5.00	0.00	0.00	0.00	0.00	20.00	0.00	0.00	0.00	0.00	25.00
						COSTEO.S/	7,066.00	7,066.00	7,066.00	7,066.00	7,066.00	7,066.00	7,066.00	7,066.00	7,066.00	7,066.00	7,066.00	7,066.00	84,792.00
					2025	FISICO	0.00	0.00	5.00	0.00	0.00	0.00	0.00	20.00	0.00	0.00	0.00	0.00	25.00
						COSTEO.S/	7,066.00	7,066.00	7,066.00	7,066.00	7,066.00	7,066.00	7,066.00	7,066.00	7,066.00	7,066.00	7,066.00	7,066.00	84,792.00
					2026	FISICO	0.00	0.00	5.00	0.00	0.00	0.00	0.00	20.00	0.00	0.00	0.00	0.00	25.00
						COSTEO.S/	7,066.00	7,066.00	7,066.00	7,066.00	7,066.00	7,066.00	7,066.00	7,066.00	7,066.00	7,066.00	7,066.00	7,066.00	84,792.00
AOI00136302241	ELABORACIÓN DE MATERIAL EDUCATIVO PARA LA DIFUSIÓN DE LA RED VIAL INCA QHAPAQ ÑAN Y EL PATRIMONIO CULTURAL ASOCIADO. LIMA, LIMA, SAN BORJA.	150130 - SAN BORJA	PUBLICACION	Muy Alta	2024	FISICO	0.00	0.00	0.00	0.00	0.00	1.00	0.00	0.00	0.00	0.00	1.00	0.00	2.00
						COSTEO.S/	7,066.00	7,066.00	7,066.00	7,066.00	7,066.00	7,066.00	12,266.00	7,066.00	7,066.00	7,066.00	7,066.00	7,066.00	89,992.00
					2025	FISICO	0.00	0.00	0.00	0.00	0.00	1.00	0.00	0.00	0.00	0.00	1.00	0.00	2.00
						COSTEO.S/	7,066.00	7,066.00	7,066.00	7,066.00	7,066.00	7,066.00	12,266.00	7,066.00	7,066.00	7,066.00	7,066.00	7,066.00	89,992.00
					2026	FISICO	0.00	0.00	0.00	0.00	0.00	1.00	0.00	0.00	0.00	0.00	1.00	0.00	2.00
						COSTEO.S/	7,066.00	7,066.00	7,066.00	7,066.00	7,066.00	7,066.00	12,266.00	7,066.00	7,066.00	7,066.00	7,066.00	7,066.00	89,992.00
AOI00136302243	DESARROLLO DE HERRAMIENTAS METODOLOGICAS PARA LA PUESTA EN VALOR Y USO DEL PATRIMONIO CULTURAL ASOCIADO A LA RED VIAL INCA QHAPAQ ÑAN. LIMA, LIMA, SAN BORJA.	150130 - SAN BORJA	DOCUMENTO TECNICO	Muy Alta	2024	FISICO	0.00	0.00	0.00	0.00	0.00	0.00	1.00	0.00	0.00	0.00	1.00	0.00	2.00
						COSTEO.S/	7,066.00	7,066.00	7,066.00	7,066.00	7,066.00	7,066.00	7,066.00	7,066.00	7,066.00	7,066.00	7,066.00	7,066.00	84,792.00
					2025	FISICO	0.00	0.00	0.00	0.00	0.00	0.00	1.00	0.00	0.00	0.00	1.00	0.00	2.00
						COSTEO.S/	7,066.00	7,066.00	7,066.00	7,066.00	7,066.00	7,066.00	7,066.00	7,066.00	7,066.00	7,066.00	7,066.00	7,066.00	84,792.00
					2026	FISICO	0.00	0.00	0.00	0.00	0.00	0.00	1.00	0.00	0.00	0.00	1.00	0.00	2.00
						COSTEO.S/	7,066.00	7,066.00	7,066.00	7,066.00	7,066.00	7,066.00	7,066.00	7,066.00	7,066.00	7,066.00	7,066.00	7,066.00	84,792.00
AOI00136302244	DESARROLLO DE INVESTIGACIONES SOBRE EL PROCESO PARTICIPATIVO PARA LA PUESTA EN USO SOCIAL DEL PATRIMONIO CULTURAL VINCULADO A LA RED VIAL INCA QHAPAQ ÑAN. LIMA, LIMA, SAN BORJA.	150130 - SAN BORJA	INVESTIGACION	Muy Alta	2024	FISICO	0.00	0.00	1.00	0.00	0.00	0.00	0.00	1.00	0.00	0.00	1.00	1.00	4.00
						COSTEO.S/	2,177.00	2,177.00	2,177.00	2,177.00	2,177.00	2,177.00	2,177.00	2,177.00	2,177.00	2,177.00	2,177.00	2,177.00	26,124.00
					2025	FISICO	0.00	0.00	1.00	0.00	0.00	0.00	0.00	1.00	0.00	0.00	1.00	1.00	4.00
						COSTEO.S/	2,177.00	2,177.00	2,177.00	2,177.00	2,177.00	2,177.00	2,177.00	2,177.00	2,177.00	2,177.00	2,177.00	2,177.00	26,124.00
					2026	FISICO	0.00	0.00	1.00	0.00	0.00	0.00	0.00	1.00	0.00	0.00	1.00	1.00	4.00
						COSTEO.S/	2,177.00	2,177.00	2,177.00	2,177.00	2,177.00	2,177.00	2,177.00	2,177.00	2,177.00	2,177.00	2,177.00	2,177.00	26,124.00
AOI00136302246	PUBLICACIONES PARA LA DIFUSION DE LA GESTIÓN PARTICIPATIVA Y LA PUESTA EN USO SOCIAL DEL PATRIMONIO CULTURAL VINCULADO A LA RED VIAL INCA QHAPAQ ÑAN.. LIMA, LIMA, SAN BORJA	150130 - SAN BORJA	PUBLICACION	Muy Alta	2024	FISICO	0.00	1.00	0.00	1.00	1.00	1.00	1.00	1.00	1.00	1.00	0.00	2.00	10.00
						COSTEO.S/	2,177.00	2,177.00	2,177.00	2,177.00	2,177.00	2,177.00	2,177.00	2,177.00	2,177.00	2,177.00	2,177.00	2,177.00	26,124.00
					2025	FISICO	0.00	1.00	0.00	1.00	1.00	1.00	1.00	1.00	1.00	1.00	0.00	2.00	10.00
						COSTEO.S/	2,177.00	2,177.00	2,177.00	2,177.00	2,177.00	2,177.00	2,177.00	2,177.00	2,177.00	2,177.00	2,177.00	2,177.00	26,124.00
					2026	FISICO	0.00	1.00	0.00	1.00	1.00	1.00	1.00	1.00	1.00	1.00	0.00	2.00	10.00
						COSTEO.S/	2,177.00	2,177.00	2,177.00	2,177.00	2,177.00	2,177.00	2,177.00	2,177.00	2,177.00	2,177.00	2,177.00	2,177.00	26,124.00
AOI00136302248	DESARROLLO DE ACCIONES INFORMATIVAS INCLUSIVAS SOBRE EL PATRIMONIO CULTURAL VINCULADO A LA RED VIAL INCA, QHAPAQ ÑAN. LIMA, LIMA, SAN BORJA.	150130 - SAN BORJA	PERSONA INFORMADA	Muy Alta	2024	FISICO	0.00	0.00	120.00	90.00	90.00	150.00	140.00	140.00	150.00	140.00	80.00	100.00	1,200.00
						COSTEO.S/	8,706.00	8,706.00	8,706.00	8,706.00	8,706.00	8,706.00	8,706.00	8,706.00	8,706.00	8,706.00	8,706.00	8,706.00	104,472.00
					2025	FISICO	0.00	0.00	120.00	90.00	90.00	150.00	140.00	140.00	150.00	140.00	80.00	100.00	1,200.00
						COSTEO.S/	8,706.00	8,706.00	8,706.00	8,706.00	8,706.00	8,706.00	8,706.00	8,706.00	8,706.00	8,706.00	8,706.00	8,706.00	104,472.00
					2026	FISICO	0.00	0.00	120.00	90.00	90.00	150.00	140.00	140.00	150.00	140.00	80.00	100.00	1,200.00
						COSTEO.S/	8,706.00	8,706.00	8,706.00	8,706.00	8,706.00	8,706.00	8,706.00	8,706.00	8,706.00	8,706.00	8,706.00	8,706.00	104,472.00
AOI00136302250	DESARROLLO DE HERRAMIENTAS METODOLOGICAS PARA LA GESTION Y USO DEL PATRIMONIO CULTURAL ASOCIADO A LA RED VIAL INCA QHAPAQ ÑAN. LIMA	150130 - SAN BORJA	DOCUMENTO TECNICO	Muy Alta	2024	FISICO	0.00	0.00	1.00	0.00	0.00	1.00	0.00	0.00	1.00	0.00	0.00	0.00	3.00
						COSTEO.S/	6,530.00	6,530.00	6,530.00	6,530.00	6,530.00	6,530.00	6,530.00	6,530.00	6,530.00	6,530.00	6,530.00	6,530.00	78,360.00
					2025	FISICO	0.00	0.00	1.00	0.00	0.00	1.00	0.00	0.00	1.00	0.00	0.00	0.00	3.00
						COSTEO.S/	6,530.00	6,530.00	6,530.00	6,530.00	6,530.00	6,530.00	6,530.00	6,530.00	6,530.00	6,530.00	6,530.00	6,530.00	78,360.00
					2026	FISICO	0.00	0.00	1.00	0.00	0.00	1.00	0.00	0.00	1.00	0.00	0.00	0.00	3.00
						COSTEO.S/	6,530.00	6,530.00	6,530.00	6,530.00	6,530.00	6,530.00	6,530.00	6,530.00	6,530.00	6,530.00	6,530.00	6,530.00	78,360.00
AOI00136302251	DESARROLLO DE ACCIONES PARA PROMOVER LA ACCESIBILIDAD A LAS PERSONAS CON	150101 - LIMA	ACCION	Muy Alta	2024	FISICO	0.00	0.00	0.00	0.00	0.00	1.00	0.00	0.00	0.00	0.00	0.00	1.00	2.00
						COSTEO.S/	4,353.00	4,353.00	4,353.00	4,353.00	4,353.00	4,353.00	4,353.00	4,353.00	4,353.00	4,353.00	4,353.00	4,353.00	52,236.00
					2025	FISICO	0.00	0.00	0.00	0.00	0.00	1.00	0.00	0.00	0.00	0.00	0.00	1.00	2.00

	DISCAPACIDAD EN LOS CIRCUITOS DE VISITA DE LA RED VIAL INCA QHAPAQ ÑAN EN LA ZAM MATEO SALADO. LIMA , LIMA , LIMA				2026	COSTEO.S/	4,353.00	4,353.00	4,353.00	4,353.00	4,353.00	4,353.00	4,353.00	4,353.00	4,353.00	4,353.00	4,353.00	4,353.00	52,236.00
						FISICO	0.00	0.00	0.00	0.00	0.00	1.00	0.00	0.00	0.00	0.00	0.00	1.00	2.00
						COSTEO.S/	4,353.00	4,353.00	4,353.00	4,353.00	4,353.00	4,353.00	4,353.00	4,353.00	4,353.00	4,353.00	4,353.00	4,353.00	52,236.00
AOI00136302252	DESARROLLO DE ACCIONES PARA PROMOVER LA ACCESIBILIDAD A LAS PERSONAS CON DISCAPACIDAD EN LOS CIRCUITOS DE VISITA DE LA RED VIAL INCA QHAPAQ ÑAN EN LA ZAM CABEZA DE VACA. TUMBES, TUMBES, CORRALES.	240102 - CORRALES	ACCION	Muy Alta	2024	FISICO	0.00	0.00	0.00	0.00	0.00	0.00	1.00	0.00	0.00	0.00	0.00	1.00	2.00
						COSTEO.S/	4,353.00	4,353.00	4,353.00	4,353.00	4,353.00	4,353.00	4,353.00	4,353.00	4,353.00	4,353.00	4,353.00	4,353.00	52,236.00
					2025	FISICO	0.00	0.00	0.00	0.00	0.00	0.00	1.00	0.00	0.00	0.00	0.00	1.00	2.00
						COSTEO.S/	4,353.00	4,353.00	4,353.00	4,353.00	4,353.00	4,353.00	4,353.00	4,353.00	4,353.00	4,353.00	4,353.00	4,353.00	52,236.00
					2026	FISICO	0.00	0.00	0.00	0.00	0.00	0.00	1.00	0.00	0.00	0.00	0.00	1.00	2.00
						COSTEO.S/	4,353.00	4,353.00	4,353.00	4,353.00	4,353.00	4,353.00	4,353.00	4,353.00	4,353.00	4,353.00	4,353.00	4,353.00	52,236.00
AOI00136302253	MONITOREO DE LA PUESTA EN USO SOCIAL DEL QHAPAQ ÑAN-SEDE NACIONAL Y DEL COMPONENTE SOCIAL COMUNITARIO DEL SISTEMA DE GESTIÓN INTERNACIONAL EN LIMA, LIMA, SAN BORJA	150130 - SAN BORJA	INFORME TECNICO	Muy Alta	2024	FISICO	0.00	0.00	0.00	0.00	0.00	0.00	0.00	0.00	0.00	0.00	0.00	1.00	1.00
						COSTEO.S/	2,177.00	2,177.00	2,177.00	2,177.00	2,177.00	2,177.00	2,177.00	2,177.00	2,177.00	2,177.00	2,177.00	2,177.00	26,124.00
					2025	FISICO	0.00	0.00	0.00	0.00	0.00	0.00	0.00	0.00	0.00	0.00	0.00	1.00	1.00
						COSTEO.S/	2,177.00	2,177.00	2,177.00	2,177.00	2,177.00	2,177.00	2,177.00	2,177.00	2,177.00	2,177.00	2,177.00	2,177.00	26,124.00
					2026	FISICO	0.00	0.00	0.00	0.00	0.00	0.00	0.00	0.00	0.00	0.00	0.00	1.00	1.00
						COSTEO.S/	2,177.00	2,177.00	2,177.00	2,177.00	2,177.00	2,177.00	2,177.00	2,177.00	2,177.00	2,177.00	2,177.00	2,177.00	26,124.00
AOI00136302255	ASISTENCIA TÉCNICA PARA LOGRAR LA PUESTA EN USO SOCIAL Y USO PÚBLICO DE LA RED VIAL INCA QHAPAQ ÑAN. LIMA LIMA SAN BORJA	150130 - SAN BORJA	ASISTENCIA TECNICA	Muy Alta	2024	FISICO	1.00	1.00	1.00	2.00	1.00	0.00	0.00	0.00	1.00	1.00	2.00	0.00	10.00
						COSTEO.S/	2,177.00	2,177.00	2,177.00	2,177.00	2,177.00	2,177.00	2,177.00	2,177.00	2,177.00	2,177.00	2,177.00	2,177.00	26,124.00
					2025	FISICO	1.00	1.00	1.00	2.00	1.00	0.00	0.00	0.00	1.00	1.00	2.00	0.00	10.00
						COSTEO.S/	2,177.00	2,177.00	2,177.00	2,177.00	2,177.00	2,177.00	2,177.00	2,177.00	2,177.00	2,177.00	2,177.00	2,177.00	26,124.00
					2026	FISICO	1.00	1.00	1.00	2.00	1.00	0.00	0.00	0.00	1.00	1.00	2.00	0.00	10.00
						COSTEO.S/	2,177.00	2,177.00	2,177.00	2,177.00	2,177.00	2,177.00	2,177.00	2,177.00	2,177.00	2,177.00	2,177.00	2,177.00	26,124.00
AOI00136302270	PUBLICACIONES PARA LA DIFUSIÓN DEL PATRIMONIO CULTURAL ZONA ARQUEOLÓGICA MONUMENTAL HUAYCAN DE CIENEGUILLA LIMA LIMA CIENEGUILLA	150109 - CIENEGUILLA	PUBLICACION	Muy Alta	2024	FISICO	0.00	0.00	0.00	1.00	0.00	0.00	0.00	0.00	1.00	0.00	0.00	0.00	2.00
						COSTEO.S/	4,808.00	4,808.00	4,808.00	4,808.00	4,808.00	4,808.00	4,808.00	4,808.00	4,808.00	4,808.00	4,808.00	4,808.00	57,696.00
					2025	FISICO	0.00	0.00	0.00	1.00	0.00	0.00	0.00	0.00	1.00	0.00	0.00	0.00	2.00
						COSTEO.S/	4,808.00	4,808.00	4,808.00	4,808.00	4,808.00	4,808.00	4,808.00	4,808.00	4,808.00	4,808.00	4,808.00	4,808.00	57,696.00
					2026	FISICO	0.00	0.00	0.00	1.00	0.00	0.00	0.00	0.00	1.00	0.00	0.00	0.00	2.00
						COSTEO.S/	4,808.00	4,808.00	4,808.00	4,808.00	4,808.00	4,808.00	4,808.00	4,808.00	4,808.00	4,808.00	4,808.00	4,808.00	57,696.00
AOI00136302288	FORTALECIMIENTO DE LAS EXPRESIONES DE PATRIMONIO CULTURAL INMATERIAL DE LAS POBLACIONES VINCULADAS A LA RED VIAL INCA QAPHAQ ÑAN. - LIMA.	150130 - SAN BORJA	ACCION	Muy Alta	2024	FISICO	0.00	0.00	2.00	1.00	0.00	2.00	1.00	1.00	1.00	2.00	0.00	2.00	12.00
						COSTEO.S/	17,653.00	17,653.00	17,653.00	17,653.00	17,653.00	17,653.00	18,553.00	17,653.00	17,653.00	17,653.00	17,653.00	18,553.00	213,636.00
					2025	FISICO	0.00	0.00	2.00	1.00	0.00	2.00	1.00	1.00	1.00	2.00	0.00	2.00	12.00
						COSTEO.S/	17,653.00	17,653.00	17,653.00	17,653.00	17,653.00	17,653.00	18,553.00	17,653.00	17,653.00	17,653.00	17,653.00	18,553.00	213,636.00
					2026	FISICO	0.00	0.00	2.00	1.00	0.00	2.00	1.00	1.00	1.00	2.00	0.00	2.00	12.00
						COSTEO.S/	17,653.00	17,653.00	17,653.00	17,653.00	17,653.00	17,653.00	18,553.00	17,653.00	17,653.00	17,653.00	17,653.00	18,553.00	213,636.00
AOI00136302327	PUBLICACIONES PARA LA DIFUSION DEL PATRIMONIO CULTURAL VINCULADO AL SANTUARIO ARQUEOLOGICO PACHACAMAC. LIMA - LIMA - LURIN	150119 - LURIN	PUBLICACION	Muy Alta	2024	FISICO	0.00	0.00	1.00	0.00	0.00	3.00	0.00	0.00	0.00	0.00	1.00	3.00	8.00
						COSTEO.S/	12,516.00	12,516.00	12,516.00	12,516.00	12,516.00	12,516.00	12,516.00	12,516.00	12,516.00	12,516.00	12,516.00	12,516.00	150,192.00
					2025	FISICO	0.00	0.00	1.00	0.00	0.00	3.00	0.00	0.00	0.00	0.00	1.00	3.00	8.00
						COSTEO.S/	12,516.00	12,516.00	12,516.00	12,516.00	12,516.00	12,516.00	12,516.00	12,516.00	12,516.00	12,516.00	12,516.00	12,516.00	150,192.00
					2026	FISICO	0.00	0.00	1.00	0.00	0.00	3.00	0.00	0.00	0.00	0.00	1.00	3.00	8.00
						COSTEO.S/	12,516.00	12,516.00	12,516.00	12,516.00	12,516.00	12,516.00	12,516.00	12,516.00	12,516.00	12,516.00	12,516.00	12,516.00	150,192.00
AOI00136302407	ACCIONES INFORMATIVAS EN TEMAS VINCULADOS A LA CONSERVACION PREVENTIVA ASOCIADOS A LA RED VIAL INCA QHAPAQ ÑAN Y EL PATRIMONIO CULTURAL	150130 - SAN BORJA	PERSONA INFORMADA	Muy Alta	2024	FISICO	0.00	0.00	0.00	10.00	0.00	10.00	0.00	10.00	0.00	10.00	0.00	0.00	40.00
						COSTEO.S/	1,466.00	1,466.00	1,466.00	1,466.00	1,466.00	1,466.00	1,466.00	1,466.00	1,466.00	1,466.00	1,466.00	1,466.00	17,592.00
					2025	FISICO	0.00	0.00	0.00	10.00	0.00	10.00	0.00	10.00	0.00	10.00	0.00	0.00	40.00
						COSTEO.S/	1,466.00	1,466.00	1,466.00	1,466.00	1,466.00	1,466.00	1,466.00	1,466.00	1,466.00	1,466.00	1,466.00	1,466.00	17,592.00
					2026	FISICO	0.00	0.00	0.00	10.00	0.00	10.00	0.00	10.00	0.00	10.00	0.00	0.00	40.00

	ASOCIADO. LIMA, LIMA, SAN BORJA					COSTEO.S/	1,466.00	1,466.00	1,466.00	1,466.00	1,466.00	1,466.00	1,466.00	1,466.00	1,466.00	1,466.00	1,466.00	1,466.00	17,592.00
AOI00136302408	GENERACIÓN DE CONTENIDO VIRTUAL PARA EL REGISTRO, DOCUMENTACIÓN Y DIFUSIÓN DEL PATRIMONIO CULTURAL ASOCIADO A LA RED VIAL INCA QHAPAQ ÑAN, LIMA , LIMA , SAN BORJA.	150130 - SAN BORJA	SERVICIO TECNOLOGICO	Muy Alta	2024	FISICO	0.00	0.00	0.00	0.00	0.00	0.00	0.00	0.00	0.00	0.00	0.00	4.00	4.00
						COSTEO.S/	25,025.00	25,025.00	25,025.00	25,025.00	25,025.00	25,025.00	30,025.00	25,025.00	25,025.00	25,025.00	25,025.00	25,025.00	305,300.00
					2025	FISICO	0.00	0.00	0.00	0.00	0.00	0.00	0.00	0.00	0.00	0.00	0.00	4.00	4.00
						COSTEO.S/	25,025.00	25,025.00	25,025.00	25,025.00	25,025.00	25,025.00	30,025.00	25,025.00	25,025.00	25,025.00	25,025.00	25,025.00	305,300.00
					2026	FISICO	0.00	0.00	0.00	0.00	0.00	0.00	0.00	0.00	0.00	0.00	0.00	4.00	4.00
						COSTEO.S/	25,025.00	25,025.00	25,025.00	25,025.00	25,025.00	25,025.00	30,025.00	25,025.00	25,025.00	25,025.00	25,025.00	25,025.00	305,300.00
AOI00136302409	CAPACITACIONES SOBRE IDENTIFICACIÓN Y REGISTRO ARQUEOLÓGICO DE LA RED VIAL INCA QHAPAQ ÑAN Y EL PATRIMONIO CULTURAL ASOCIADO. LIMA LIMA SAN BORJA	150130 - SAN BORJA	PERSONA CAPACITADA	Alta	2024	FISICO	0.00	0.00	15.00	30.00	10.00	0.00	0.00	0.00	0.00	0.00	0.00	0.00	55.00
						COSTEO.S/	5,763.00	5,763.00	5,763.00	0.00	0.00	0.00	0.00	0.00	0.00	0.00	0.00	0.00	17,289.00
					2025	FISICO	0.00	0.00	15.00	30.00	10.00	0.00	0.00	0.00	0.00	0.00	0.00	0.00	55.00
						COSTEO.S/	5,763.00	5,763.00	5,763.00	0.00	0.00	0.00	0.00	0.00	0.00	0.00	0.00	0.00	17,289.00
					2026	FISICO	0.00	0.00	15.00	30.00	10.00	0.00	0.00	0.00	0.00	0.00	0.00	0.00	55.00
						COSTEO.S/	5,763.00	5,763.00	5,763.00	0.00	0.00	0.00	0.00	0.00	0.00	0.00	0.00	0.00	17,289.00
AOI00136302410	ACCIONES INFORMATIVAS INCLUSIVAS SOBRE EL PATRIMONIO CULTURAL VINCULADO A LA RED VIAL INCA, QHAPAQ ÑAN. LIMA, LIMA, SAN BORJA.	150130 - SAN BORJA	PERSONA INFORMADA	Alta	2024	FISICO	0.00	0.00	120.00	90.00	90.00	150.00	140.00	140.00	150.00	140.00	80.00	100.00	1,200.00
						COSTEO.S/	8,706.00	8,706.00	8,706.00	8,706.00	8,706.00	8,706.00	8,706.00	8,706.00	8,706.00	8,706.00	8,706.00	8,706.00	104,472.00
					2025	FISICO	0.00	0.00	120.00	90.00	90.00	150.00	140.00	140.00	150.00	140.00	80.00	100.00	1,200.00
						COSTEO.S/	8,706.00	8,706.00	8,706.00	8,706.00	8,706.00	8,706.00	8,706.00	8,706.00	8,706.00	8,706.00	8,706.00	8,706.00	104,472.00
					2026	FISICO	0.00	0.00	120.00	90.00	90.00	150.00	140.00	140.00	150.00	140.00	80.00	100.00	1,200.00
						COSTEO.S/	8,706.00	8,706.00	8,706.00	8,706.00	8,706.00	8,706.00	8,706.00	8,706.00	8,706.00	8,706.00	8,706.00	8,706.00	104,472.00
AOI00136302411	ACCIONES INFORMATIVAS SOBRE EL SITIO ARQUEOLÓGICO AYPATE. PIURA ,AYABACA, AYABACA	200201 - AYABACA	PERSONA INFORMADA	Muy Alta	2024	FISICO	0.00	15.00	0.00	15.00	20.00	0.00	20.00	20.00	0.00	0.00	10.00	10.00	110.00
						COSTEO.S/	5,363.00	5,363.00	5,363.00	5,363.00	5,363.00	5,363.00	5,363.00	5,363.00	5,363.00	5,363.00	5,363.00	5,363.00	64,356.00
					2025	FISICO	0.00	15.00	0.00	15.00	20.00	0.00	20.00	20.00	0.00	0.00	10.00	10.00	110.00
						COSTEO.S/	5,363.00	5,363.00	5,363.00	5,363.00	5,363.00	5,363.00	5,363.00	5,363.00	5,363.00	5,363.00	5,363.00	5,363.00	64,356.00
					2026	FISICO	0.00	15.00	0.00	15.00	20.00	0.00	20.00	20.00	0.00	0.00	10.00	10.00	110.00
						COSTEO.S/	5,363.00	5,363.00	5,363.00	5,363.00	5,363.00	5,363.00	5,363.00	5,363.00	5,363.00	5,363.00	5,363.00	5,363.00	64,356.00
AOI00136302412	ACCIONES INFORMATIVAS SOBRE EL SITIO ARQUEOLÓGICO CABEZA DE VACA, TUMBES, TUMBES, CORRALES	240102 - CORRALES	PERSONA INFORMADA	Alta	2024	FISICO	100.00	100.00	100.00	110.00	600.00	410.00	440.00	420.00	480.00	460.00	460.00	200.00	3,880.00
						COSTEO.S/	4,600.00	4,600.00	4,600.00	4,600.00	4,600.00	4,600.00	4,600.00	4,600.00	4,600.00	4,600.00	4,600.00	1,225.00	51,825.00
					2025	FISICO	100.00	100.00	100.00	110.00	600.00	410.00	440.00	420.00	480.00	460.00	460.00	200.00	3,880.00
						COSTEO.S/	4,600.00	4,600.00	4,600.00	4,600.00	4,600.00	4,600.00	4,600.00	4,600.00	4,600.00	4,600.00	4,600.00	1,225.00	51,825.00
					2026	FISICO	100.00	100.00	100.00	110.00	600.00	410.00	440.00	420.00	480.00	460.00	460.00	200.00	3,880.00
						COSTEO.S/	4,600.00	4,600.00	4,600.00	4,600.00	4,600.00	4,600.00	4,600.00	4,600.00	4,600.00	4,600.00	4,600.00	1,225.00	51,825.00
AOI00136302413	EVENTOS CULTURALES VINCULADOS A LA ZONA ARQUEOLÓGICA MONUMENTAL CABEZA DE VACA. TUMBES. TUMBES. CORRALES. TUMBES. TUMBES. CORRALES.	240102 - CORRALES	EVENTO CULTURAL	Muy Alta	2024	FISICO	0.00	0.00	0.00	1.00	1.00	0.00	0.00	0.00	1.00	0.00	0.00	0.00	3.00
						COSTEO.S/	2,300.00	2,300.00	2,300.00	2,300.00	2,300.00	2,300.00	2,300.00	2,300.00	2,300.00	2,300.00	2,300.00	2,300.00	27,600.00
					2025	FISICO	0.00	0.00	0.00	1.00	1.00	0.00	0.00	0.00	1.00	0.00	0.00	0.00	3.00
						COSTEO.S/	2,300.00	2,300.00	2,300.00	2,300.00	2,300.00	2,300.00	2,300.00	2,300.00	2,300.00	2,300.00	2,300.00	2,300.00	27,600.00
					2026	FISICO	0.00	0.00	0.00	1.00	1.00	0.00	0.00	0.00	1.00	0.00	0.00	0.00	3.00
						COSTEO.S/	2,300.00	2,300.00	2,300.00	2,300.00	2,300.00	2,300.00	2,300.00	2,300.00	2,300.00	2,300.00	2,300.00	2,300.00	27,600.00
AOI00136302414	PONENCIAS ACADÉMICAS DE LA ZONA ARQUEOLÓGICA MONUMENTAL HUÁNUCO PAMPA. HUÁNUCO-DOS DE MAYO-LA UNIÓN	100301 - LA UNION	ACCION	Alta	2024	FISICO	0.00	0.00	0.00	0.00	0.00	0.00	0.00	1.00	0.00	0.00	0.00	0.00	1.00
						COSTEO.S/	2,066.00	2,066.00	2,066.00	2,066.00	2,066.00	2,066.00	2,066.00	2,066.00	2,066.00	2,066.00	2,066.00	2,066.00	24,792.00
					2025	FISICO	0.00	0.00	0.00	0.00	0.00	0.00	0.00	1.00	0.00	0.00	0.00	0.00	1.00
						COSTEO.S/	2,066.00	2,066.00	2,066.00	2,066.00	2,066.00	2,066.00	2,066.00	2,066.00	2,066.00	2,066.00	2,066.00	2,066.00	24,792.00
					2026	FISICO	0.00	0.00	0.00	0.00	0.00	0.00	0.00	1.00	0.00	0.00	0.00	0.00	1.00
						COSTEO.S/	2,066.00	2,066.00	2,066.00	2,066.00	2,066.00	2,066.00	2,066.00	2,066.00	2,066.00	2,066.00	2,066.00	2,066.00	24,792.00
AOI00136302415	ACCIONES INFORMATIVAS SOBRE EL SITIO	100301 - LA UNION	PERSONA INFORMADA	Alta	2024	FISICO	400.00	400.00	400.00	600.00	600.00	605.00	1,210.00	815.00	1,010.00	600.00	500.00	500.00	7,640.00

	ARQUEOLÓGICO HUANUCO PAMPA, HUANUCO, DOS DE MAYO, LA UNIÓN.				2025	COSTEO.S/	2,066.00	2,066.00	2,066.00	2,066.00	2,066.00	2,066.00	2,066.00	2,066.00	2,066.00	2,066.00	2,066.00	2,066.00	24,792.00
						FISICO	400.00	400.00	400.00	600.00	600.00	605.00	1,210.00	815.00	1,010.00	600.00	500.00	500.00	7,640.00
					2026	COSTEO.S/	2,066.00	2,066.00	2,066.00	2,066.00	2,066.00	2,066.00	2,066.00	2,066.00	2,066.00	2,066.00	2,066.00	2,066.00	24,792.00
						FISICO	400.00	400.00	400.00	600.00	600.00	605.00	1,210.00	815.00	1,010.00	600.00	500.00	500.00	7,640.00
						COSTEO.S/	2,066.00	2,066.00	2,066.00	2,066.00	2,066.00	2,066.00	2,066.00	2,066.00	2,066.00	2,066.00	2,066.00	2,066.00	24,792.00
AOI00136302416	ACCIONES INFORMATIVAS SOBRE EL SITIO ARQUEOLÓGICO HUAYCAN DE CIENEGUILLA, LIMA, LIMA, CIENEGUILLA	150109 - CIENEGUILLA	PERSONA INFORMADA	Alta	2024	FISICO	200.00	300.00	490.00	870.00	770.00	660.00	1,770.00	770.00	670.00	970.00	520.00	400.00	8,390.00
						COSTEO.S/	4,808.00	4,808.00	4,808.00	4,808.00	4,808.00	4,808.00	4,808.00	4,808.00	4,808.00	4,808.00	4,808.00	4,808.00	57,696.00
					2025	FISICO	200.00	300.00	490.00	870.00	770.00	660.00	1,770.00	770.00	670.00	970.00	520.00	400.00	8,390.00
						COSTEO.S/	4,808.00	4,808.00	4,808.00	4,808.00	4,808.00	4,808.00	4,808.00	4,808.00	4,808.00	4,808.00	4,808.00	4,808.00	57,696.00
					2026	FISICO	200.00	300.00	490.00	870.00	770.00	660.00	1,770.00	770.00	670.00	970.00	520.00	400.00	8,390.00
						COSTEO.S/	4,808.00	4,808.00	4,808.00	4,808.00	4,808.00	4,808.00	4,808.00	4,808.00	4,808.00	4,808.00	4,808.00	4,808.00	57,696.00
AOI00136302417	EVENTOS CULTURALES VINCULADOS A LA ZONA ARQUEOLÓGICA MONUMENTAL HUAYCAN DE CIENEGUILLA. LIMA, LIMA, CIENEGUILLA.	150109 - CIENEGUILLA	EVENTO CULTURAL	Alta	2024	FISICO	0.00	0.00	0.00	0.00	0.00	0.00	0.00	0.00	1.00	0.00	0.00	0.00	1.00
						COSTEO.S/	2,404.00	2,404.00	2,404.00	2,404.00	2,404.00	2,404.00	2,404.00	2,404.00	2,404.00	2,404.00	2,404.00	2,404.00	28,848.00
					2025	FISICO	0.00	0.00	0.00	0.00	0.00	0.00	0.00	0.00	1.00	0.00	0.00	0.00	1.00
						COSTEO.S/	2,404.00	2,404.00	2,404.00	2,404.00	2,404.00	2,404.00	2,404.00	2,404.00	2,404.00	2,404.00	2,404.00	2,404.00	28,848.00
					2026	FISICO	0.00	0.00	0.00	0.00	0.00	0.00	0.00	0.00	1.00	0.00	0.00	0.00	1.00
						COSTEO.S/	2,404.00	2,404.00	2,404.00	2,404.00	2,404.00	2,404.00	2,404.00	2,404.00	2,404.00	2,404.00	2,404.00	2,404.00	28,848.00
AOI00136302418	ACCIONES INFORMATIVAS EN TEMAS VINCULADOS A LA RED VIAL INCA Y EL PATRIMONIO CULTURAL ASOCIADO. ZONA ARQUEOLÓGICA MONUMENTAL MATEO SALADO. LIMA LIMA LIMA	150101 - LIMA	PERSONA INFORMADA	Muy Alta	2024	FISICO	100.00	150.00	210.00	385.00	400.00	430.00	530.00	630.00	535.00	425.00	250.00	150.00	4,195.00
						COSTEO.S/	5,030.00	5,030.00	5,030.00	5,030.00	5,030.00	5,030.00	5,030.00	5,030.00	5,030.00	5,030.00	5,030.00	5,030.00	60,360.00
					2025	FISICO	100.00	150.00	210.00	385.00	400.00	430.00	530.00	630.00	535.00	425.00	250.00	150.00	4,195.00
						COSTEO.S/	5,030.00	5,030.00	5,030.00	5,030.00	5,030.00	5,030.00	5,030.00	5,030.00	5,030.00	5,030.00	5,030.00	5,030.00	60,360.00
					2026	FISICO	100.00	150.00	210.00	385.00	400.00	430.00	530.00	630.00	535.00	425.00	250.00	150.00	4,195.00
						COSTEO.S/	5,030.00	5,030.00	5,030.00	5,030.00	5,030.00	5,030.00	5,030.00	5,030.00	5,030.00	5,030.00	5,030.00	5,030.00	60,360.00
AOI00136302419	EVENTOS CULTURALES. ZONA ARQUEOLÓGICA MONUMENTAL MATEO SALADO LIMA LIMA LIMA	150101 - LIMA	EVENTO CULTURAL	Alta	2024	FISICO	1.00	0.00	0.00	0.00	1.00	2.00	1.00	1.00	1.00	1.00	2.00	1.00	11.00
						COSTEO.S/	1,678.00	1,678.00	1,678.00	1,678.00	1,678.00	1,678.00	1,678.00	1,678.00	1,678.00	1,678.00	1,678.00	1,678.00	20,136.00
					2025	FISICO	1.00	0.00	0.00	0.00	1.00	2.00	1.00	1.00	1.00	1.00	2.00	1.00	11.00
						COSTEO.S/	1,678.00	1,678.00	1,678.00	1,678.00	1,678.00	1,678.00	1,678.00	1,678.00	1,678.00	1,678.00	1,678.00	1,678.00	20,136.00
					2026	FISICO	1.00	0.00	0.00	0.00	1.00	2.00	1.00	1.00	1.00	1.00	2.00	1.00	11.00
						COSTEO.S/	1,678.00	1,678.00	1,678.00	1,678.00	1,678.00	1,678.00	1,678.00	1,678.00	1,678.00	1,678.00	1,678.00	1,678.00	20,136.00
AOI00136302420	PONENCIAS ACADÉMICAS SOBRE LA RED VIAL INCA QHAPAQ ÑAN Y PATRIMONIO CULTURAL ASOCIADO. ZONA ARQUEOLÓGICA MONUMENTAL EL HUARCO. LIMA ,CAÑETE ,CERRO AZUL	150504 - CERRO AZUL	ACCION	Alta	2024	FISICO	0.00	0.00	0.00	0.00	0.00	0.00	0.00	1.00	0.00	0.00	0.00	0.00	1.00
						COSTEO.S/	1,806.00	1,806.00	1,806.00	1,806.00	1,806.00	1,806.00	1,806.00	1,806.00	1,806.00	1,806.00	1,806.00	1,806.00	21,672.00
					2025	FISICO	0.00	0.00	0.00	0.00	0.00	0.00	0.00	1.00	0.00	0.00	0.00	0.00	1.00
						COSTEO.S/	1,806.00	1,806.00	1,806.00	1,806.00	1,806.00	1,806.00	1,806.00	1,806.00	1,806.00	1,806.00	1,806.00	1,806.00	21,672.00
					2026	FISICO	0.00	0.00	0.00	0.00	0.00	0.00	0.00	1.00	0.00	0.00	0.00	0.00	1.00
						COSTEO.S/	1,806.00	1,806.00	1,806.00	1,806.00	1,806.00	1,806.00	1,806.00	1,806.00	1,806.00	1,806.00	1,806.00	1,806.00	21,672.00
AOI00136302421	PONENCIAS ACADÉMICAS VINCULADAS A LA RED VIAL INCA QHAPAQ ÑAN Y PATRIMONIO CULTURAL ASOCIADO. TRAMO XAUXA PACHACAMAC. LIMA-LIMA-SAN BORJA	150130 - SAN BORJA	ACCION	Alta	2024	FISICO	0.00	0.00	0.00	0.00	0.00	0.00	0.00	1.00	0.00	0.00	0.00	0.00	1.00
						COSTEO.S/	1,193.00	1,193.00	1,193.00	1,193.00	1,193.00	1,193.00	1,193.00	1,193.00	1,193.00	1,193.00	1,193.00	1,193.00	14,316.00
					2025	FISICO	0.00	0.00	0.00	0.00	0.00	0.00	0.00	1.00	0.00	0.00	0.00	0.00	1.00
						COSTEO.S/	1,193.00	1,193.00	1,193.00	1,193.00	1,193.00	1,193.00	1,193.00	1,193.00	1,193.00	1,193.00	1,193.00	1,193.00	14,316.00
					2026	FISICO	0.00	0.00	0.00	0.00	0.00	0.00	0.00	1.00	0.00	0.00	0.00	0.00	1.00
						COSTEO.S/	1,193.00	1,193.00	1,193.00	1,193.00	1,193.00	1,193.00	1,193.00	1,193.00	1,193.00	1,193.00	1,193.00	1,193.00	14,316.00
AOI00136302422	PONENCIAS ACADÉMICAS VINCULADAS A LA RED VIAL INCA QHAPAQ ÑAN Y PATRIMONIO CULTURAL ASOCIADO. ZONA ARQUEOLOGICA	150101 - LIMA	ACCION	Muy Alta	2024	FISICO	0.00	0.00	0.00	0.00	1.00	0.00	0.00	1.00	0.00	0.00	0.00	0.00	2.00
						COSTEO.S/	1,677.00	1,677.00	1,677.00	1,677.00	1,677.00	1,677.00	1,677.00	1,677.00	1,677.00	1,677.00	1,677.00	1,677.00	20,124.00
					2025	FISICO	0.00	0.00	0.00	0.00	1.00	0.00	0.00	1.00	0.00	0.00	0.00	0.00	2.00
						COSTEO.S/	1,677.00	1,677.00	1,677.00	1,677.00	1,677.00	1,677.00	1,677.00	1,677.00	1,677.00	1,677.00	1,677.00	1,677.00	20,124.00
					2026	FISICO	0.00	0.00	0.00	0.00	1.00	0.00	0.00	1.00	0.00	0.00	0.00	0.00	2.00
						COSTEO.S/	1,677.00	1,677.00	1,677.00	1,677.00	1,677.00	1,677.00	1,677.00	1,677.00	1,677.00	1,677.00	1,677.00	1,677.00	20,124.00

	MONUMENTAL MATEO SALADO, LIMA LIMA LIMA																		
AOI00136302423	ACCIONES INFORMATIVAS VINCULADOS A LA RED VIAL INCA QHAPAQ ÑAN Y EL PATRIMONIO CULTURAL ASOCIADO .TRAMO XAUXA - PACHACAMAC. LIMA-LIMA-CIENEGUILLA	150109 - CIENEGUILLA	PERSONA INFORMADA	Alta	2024	FISICO	0.00	0.00	0.00	0.00	0.00	15.00	0.00	0.00	15.00	0.00	0.00	0.00	30.00
						COSTEO.S/	1,193.00	1,193.00	1,193.00	1,193.00	1,193.00	1,193.00	1,193.00	1,193.00	1,193.00	1,193.00	1,193.00	1,193.00	14,316.00
					2025	FISICO	0.00	0.00	0.00	0.00	0.00	15.00	0.00	0.00	15.00	0.00	0.00	0.00	30.00
						COSTEO.S/	1,193.00	1,193.00	1,193.00	1,193.00	1,193.00	1,193.00	1,193.00	1,193.00	1,193.00	1,193.00	1,193.00	1,193.00	14,316.00
					2026	FISICO	0.00	0.00	0.00	0.00	0.00	15.00	0.00	0.00	15.00	0.00	0.00	0.00	30.00
						COSTEO.S/	1,193.00	1,193.00	1,193.00	1,193.00	1,193.00	1,193.00	1,193.00	1,193.00	1,193.00	1,193.00	1,193.00	1,193.00	14,316.00
AOI00136302424	ACCIONES INFORMATIVAS EN TEMAS VINCULADOS A LA RED VIAL INCA QHAPAQ ÑAN Y EL PATRIMONIO CULTURAL ASOCIADO. TRAMO XAUXA - PACHACAMAC LIMA - HUAROCHIRÍ - ANTIOQUIA	150702 - ANTIOQUIA	PERSONA INFORMADA	Alta	2024	FISICO	0.00	0.00	0.00	0.00	0.00	0.00	15.00	0.00	10.00	0.00	0.00	0.00	25.00
						COSTEO.S/	1,193.00	1,193.00	1,193.00	1,193.00	1,193.00	1,193.00	1,193.00	1,193.00	1,193.00	1,193.00	1,193.00	1,193.00	14,316.00
					2025	FISICO	0.00	0.00	0.00	0.00	0.00	0.00	15.00	0.00	10.00	0.00	0.00	0.00	25.00
						COSTEO.S/	1,193.00	1,193.00	1,193.00	1,193.00	1,193.00	1,193.00	1,193.00	1,193.00	1,193.00	1,193.00	1,193.00	1,193.00	14,316.00
					2026	FISICO	0.00	0.00	0.00	0.00	0.00	0.00	15.00	0.00	10.00	0.00	0.00	0.00	25.00
						COSTEO.S/	1,193.00	1,193.00	1,193.00	1,193.00	1,193.00	1,193.00	1,193.00	1,193.00	1,193.00	1,193.00	1,193.00	1,193.00	14,316.00
AOI00136302425	ACCIONES INFORMATIVAS EN TEMAS VINCULADOS A LA RED VIAL INCA Y EL PATRIMONIO CULTURAL ASOCIADO AL QHAPAQ ÑAN. PROYECTO DE TRAMO XAUXA - PACHACAMAC. JUNÍN-JAUJA- SAUSA	120430 - SAUSA	PERSONA INFORMADA	Alta	2024	FISICO	0.00	10.00	0.00	15.00	15.00	15.00	0.00	0.00	0.00	0.00	0.00	0.00	55.00
						COSTEO.S/	1,193.00	1,193.00	1,193.00	1,193.00	1,193.00	1,193.00	1,193.00	1,193.00	1,193.00	1,193.00	1,193.00	1,193.00	14,316.00
					2025	FISICO	0.00	10.00	0.00	15.00	15.00	15.00	0.00	0.00	0.00	0.00	0.00	0.00	55.00
						COSTEO.S/	1,193.00	1,193.00	1,193.00	1,193.00	1,193.00	1,193.00	1,193.00	1,193.00	1,193.00	1,193.00	1,193.00	1,193.00	14,316.00
					2026	FISICO	0.00	10.00	0.00	15.00	15.00	15.00	0.00	0.00	0.00	0.00	0.00	0.00	55.00
						COSTEO.S/	1,193.00	1,193.00	1,193.00	1,193.00	1,193.00	1,193.00	1,193.00	1,193.00	1,193.00	1,193.00	1,193.00	1,193.00	14,316.00
AOI00136302426	ACCIONES INFORMATIVAS DIRIGIDAS A PÚBLICO EN GENERAL PARA LA PROMOCIÓN , DIFUSIÓN Y PROTECCIÓN DEL SANTUARIO ARQUEOLÓGICO DE PACHACAMAC. LIMA ,LIMA, LURIN	150119 - LURIN	PERSONA INFORMADA	Alta	2024	FISICO	25.00	25.00	25.00	25.00	25.00	25.00	25.00	25.00	25.00	25.00	25.00	25.00	300.00
						COSTEO.S/	12,516.00	12,516.00	12,516.00	12,516.00	12,516.00	12,516.00	12,516.00	12,516.00	12,516.00	12,516.00	12,516.00	12,516.00	150,192.00
					2025	FISICO	25.00	25.00	25.00	25.00	25.00	25.00	25.00	25.00	25.00	25.00	25.00	25.00	300.00
						COSTEO.S/	12,516.00	12,516.00	12,516.00	12,516.00	12,516.00	12,516.00	12,516.00	12,516.00	12,516.00	12,516.00	12,516.00	12,516.00	150,192.00
					2026	FISICO	25.00	25.00	25.00	25.00	25.00	25.00	25.00	25.00	25.00	25.00	25.00	25.00	300.00
						COSTEO.S/	12,516.00	12,516.00	12,516.00	12,516.00	12,516.00	12,516.00	12,516.00	12,516.00	12,516.00	12,516.00	12,516.00	12,516.00	150,192.00

OEI.11 - OPTIMIZAR LA PREVENCIÓN DE LA AFECTACIÓN DEL PATRIMONIO CULTURAL DE LA NACIÓN

AEI.11.01 - DECLARATORIA E INSCRIPCIÓN OPORTUNA PARA LA PROTECCIÓN DE LOS BIENES MATERIALES PERTENECIENTES AL PATRIMONIO CULTURAL DE LA NACIÓN

CODIGO	ACTIVIDAD OPERATIVA	UBIGEO	U.M.	PRIORIDAD	PERIODO MULTIANUAL	PROGRAMACION MENSUAL													TOTAL ANUAL
						META	01	02	03	04	05	06	07	08	09	10	11	12	
AOI00136302328	ELABORACIÓN DEL DIAGNOSTICO PRELIMINAR DEL SANEAMIENTO FÍSICO LEGAL DE CAMINOS Y SITIOS DEL QHAPAQ ÑAN PARA DECLARATORIA COMO PATRIMONIO CULTURAL DE LA NACIÓN LIMA-LIMA-CIENEGUILLA	150109 - CIENEGUILLA	EXPEDIENTE TECNICO	Muy Alta	2024	FISICO	0.00	0.00	0.00	0.00	0.00	0.00	0.00	0.00	0.00	0.00	0.00	1.00	1.00
						COSTEO.S/	5,763.00	5,763.00	5,763.00	5,763.00	5,763.00	5,763.00	5,763.00	5,763.00	5,763.00	5,763.00	5,763.00	5,763.00	69,156.00
					2025	FISICO	0.00	0.00	0.00	0.00	0.00	0.00	0.00	0.00	0.00	0.00	0.00	1.00	1.00
						COSTEO.S/	5,763.00	5,763.00	5,763.00	5,763.00	5,763.00	5,763.00	5,763.00	5,763.00	5,763.00	5,763.00	5,763.00	5,763.00	69,156.00
					2026	FISICO	0.00	0.00	0.00	0.00	0.00	0.00	0.00	0.00	0.00	0.00	0.00	1.00	1.00
						COSTEO.S/	5,763.00	5,763.00	5,763.00	5,763.00	5,763.00	5,763.00	5,763.00	5,763.00	5,763.00	5,763.00	5,763.00	5,763.00	69,156.00
AOI00136302329	ELABORACIÓN DEL DIAGNOSTICO PRELIMINAR DEL SANEAMIENTO FÍSICO LEGAL DE CAMINOS Y SITIOS DEL QHAPAQ ÑAN PARA DECLARATORIA COMO PATRIMONIO CULTURAL DE LA NACIÓN LIMA-HUAROCHIRI-ANTIOQUIA	150702 - ANTIOQUIA	EXPEDIENTE TECNICO	Muy Alta	2024	FISICO	0.00	0.00	0.00	0.00	0.00	0.00	0.00	0.00	0.00	0.00	0.00	2.00	2.00
						COSTEO.S/	11,525.00	11,525.00	11,525.00	11,525.00	11,525.00	11,525.00	11,525.00	11,525.00	11,525.00	11,525.00	11,525.00	11,525.00	138,300.00
					2025	FISICO	0.00	0.00	0.00	0.00	0.00	0.00	0.00	0.00	0.00	0.00	0.00	2.00	2.00
						COSTEO.S/	11,525.00	11,525.00	11,525.00	11,525.00	11,525.00	11,525.00	11,525.00	11,525.00	11,525.00	11,525.00	11,525.00	11,525.00	138,300.00
					2026	FISICO	0.00	0.00	0.00	0.00	0.00	0.00	0.00	0.00	0.00	0.00	0.00	2.00	2.00
						COSTEO.S/	11,525.00	11,525.00	11,525.00	11,525.00	11,525.00	11,525.00	11,525.00	11,525.00	11,525.00	11,525.00	11,525.00	11,525.00	138,300.00

AEI.11.04 - PROTECCIÓN PERMANENTE A LOS BIENES DEL PATRIMONIO CULTURAL DE LA NACIÓN A FAVOR DE LA CIUDADANÍA.

CODIGO	ACTIVIDAD OPERATIVA	UBIGEO	U.M.	PRIORIDAD	PERIODO MULTIANUAL	PROGRAMACION MENSUAL													TOTAL ANUAL
						META	01	02	03	04	05	06	07	08	09	10	11	12	

AOI00136302206	REGISTRO DE PATRIMONIO ARQUEOLÓGICO INMUEBLE VINCULADO A LA RED VIAL INCA QHAPAQ ÑAN A TRAVÉS DEL USO DE TECNOLOGÍAS INTEGRADAS. LIMA - CAÑETE - SAN VICENTE DE CAÑETE.	150501 - SAN VICENTE DE CANETE	DOCUMENTO TECNICO	Muy Alta	2024	FISICO	0.00	5.00	0.00	0.00	0.00	0.00	0.00	0.00	0.00	0.00	0.00	0.00	5.00
						COSTEO.S/	769.00	769.00	769.00	769.00	769.00	769.00	769.00	769.00	769.00	769.00	769.00	769.00	9,228.00
					2025	FISICO	0.00	5.00	0.00	0.00	0.00	0.00	0.00	0.00	0.00	0.00	0.00	0.00	5.00
						COSTEO.S/	769.00	769.00	769.00	769.00	769.00	769.00	769.00	769.00	769.00	769.00	769.00	769.00	9,228.00
					2026	FISICO	0.00	5.00	0.00	0.00	0.00	0.00	0.00	0.00	0.00	0.00	0.00	0.00	5.00
						COSTEO.S/	769.00	769.00	769.00	769.00	769.00	769.00	769.00	769.00	769.00	769.00	769.00	769.00	9,228.00
AOI00136302208	REGISTRO DE PATRIMONIO ARQUEOLÓGICO INMUEBLE VINCULADO A LA RED VIAL INCA, QHAPAQ ÑAN A TRAVÉS DEL USO DE TECNOLOGÍAS INTEGRADAS. LIMA - CAÑETE - MALA	150509 - MALA	DOCUMENTO TECNICO	Muy Alta	2024	FISICO	0.00	1.00	0.00	0.00	0.00	0.00	0.00	0.00	0.00	0.00	0.00	0.00	1.00
						COSTEO.S/	769.00	769.00	769.00	769.00	769.00	769.00	769.00	769.00	769.00	769.00	769.00	769.00	9,228.00
					2025	FISICO	0.00	1.00	0.00	0.00	0.00	0.00	0.00	0.00	0.00	0.00	0.00	0.00	1.00
						COSTEO.S/	769.00	769.00	769.00	769.00	769.00	769.00	769.00	769.00	769.00	769.00	769.00	769.00	9,228.00
					2026	FISICO	0.00	1.00	0.00	0.00	0.00	0.00	0.00	0.00	0.00	0.00	0.00	0.00	1.00
						COSTEO.S/	769.00	769.00	769.00	769.00	769.00	769.00	769.00	769.00	769.00	769.00	769.00	769.00	9,228.00
AOI00136302209	REGISTRO DE PATRIMONIO ARQUEOLÓGICO INMUEBLE VINCULADO A LA RED VIAL INCA, QHAPAQ ÑAN A TRAVÉS DEL USO DE TECNOLOGÍAS INTEGRADAS. . LA LIBERTAD - VIRÚ - VIRÚ	131201 - VIRU	DOCUMENTO TECNICO	Muy Alta	2024	FISICO	0.00	0.00	1.00	0.00	0.00	0.00	0.00	0.00	0.00	0.00	0.00	0.00	1.00
						COSTEO.S/	769.00	769.00	769.00	0.00	0.00	0.00	0.00	0.00	0.00	0.00	0.00	0.00	2,307.00
					2025	FISICO	0.00	0.00	1.00	0.00	0.00	0.00	0.00	0.00	0.00	0.00	0.00	0.00	1.00
						COSTEO.S/	769.00	769.00	769.00	0.00	0.00	0.00	0.00	0.00	0.00	0.00	0.00	0.00	2,307.00
					2026	FISICO	0.00	0.00	1.00	0.00	0.00	0.00	0.00	0.00	0.00	0.00	0.00	0.00	1.00
						COSTEO.S/	769.00	769.00	769.00	0.00	0.00	0.00	0.00	0.00	0.00	0.00	0.00	0.00	2,307.00
AOI00136302210	REGISTRO DE PATRIMONIO ARQUEOLÓGICO INMUEBLE VINCULADO A LA RED VIAL INCA, QHAPAQ ÑAN A TRAVÉS DEL USO DE TECNOLOGÍAS INTEGRADAS.. ICA - PISCO - INDEPENDENCIA	110504 - INDEPENDENCIA	DOCUMENTO TECNICO	Muy Alta	2024	FISICO	0.00	0.00	1.00	0.00	0.00	0.00	0.00	0.00	0.00	0.00	0.00	0.00	1.00
						COSTEO.S/	769.00	769.00	769.00	769.00	769.00	769.00	769.00	769.00	769.00	769.00	769.00	769.00	9,228.00
					2025	FISICO	0.00	0.00	1.00	0.00	0.00	0.00	0.00	0.00	0.00	0.00	0.00	0.00	1.00
						COSTEO.S/	769.00	769.00	769.00	769.00	769.00	769.00	769.00	769.00	769.00	769.00	769.00	769.00	9,228.00
					2026	FISICO	0.00	0.00	1.00	0.00	0.00	0.00	0.00	0.00	0.00	0.00	0.00	0.00	1.00
						COSTEO.S/	769.00	769.00	769.00	769.00	769.00	769.00	769.00	769.00	769.00	769.00	769.00	769.00	9,228.00
AOI00136302211	REGISTRO DE PATRIMONIO ARQUEOLÓGICO INMUEBLE VINCULADO A LA RED VIAL INCA, QHAPAQ ÑAN A TRAVÉS DEL USO DE TECNOLOGÍAS INTEGRADAS. JUNÍN - JUNÍN - JUNÍN	120501 - JUNIN	DOCUMENTO TECNICO	Muy Alta	2024	FISICO	0.00	0.00	0.00	3.00	3.00	3.00	0.00	0.00	0.00	0.00	0.00	0.00	9.00
						COSTEO.S/	769.00	769.00	769.00	769.00	769.00	769.00	769.00	769.00	769.00	769.00	769.00	769.00	9,228.00
					2025	FISICO	0.00	0.00	0.00	3.00	3.00	3.00	0.00	0.00	0.00	0.00	0.00	0.00	9.00
						COSTEO.S/	769.00	769.00	769.00	769.00	769.00	769.00	769.00	769.00	769.00	769.00	769.00	769.00	9,228.00
					2026	FISICO	0.00	0.00	0.00	3.00	3.00	3.00	0.00	0.00	0.00	0.00	0.00	0.00	9.00
						COSTEO.S/	769.00	769.00	769.00	769.00	769.00	769.00	769.00	769.00	769.00	769.00	769.00	769.00	9,228.00
AOI00136302212	DESARROLLO DE HERRAMIENTAS METODOLOGICAS PARA LA GESTION DE LAS ÁREAS DECLARADAS PATRIMONIO MUNDIAL POR UNESCO. LIMA - LIMA - SAN BORJA	150130 - SAN BORJA	DOCUMENTO TECNICO	Muy Alta	2024	FISICO	0.00	0.00	2.00	0.00	0.00	1.00	1.00	0.00	1.00	1.00	1.00	1.00	8.00
						COSTEO.S/	10,025.00	10,025.00	10,025.00	10,025.00	10,025.00	10,025.00	10,025.00	10,025.00	10,025.00	10,025.00	10,025.00	10,025.00	120,300.00
					2025	FISICO	0.00	0.00	2.00	0.00	0.00	1.00	1.00	0.00	1.00	1.00	1.00	1.00	8.00
						COSTEO.S/	10,025.00	10,025.00	10,025.00	10,025.00	10,025.00	10,025.00	10,025.00	10,025.00	10,025.00	10,025.00	10,025.00	10,025.00	120,300.00
					2026	FISICO	0.00	0.00	2.00	0.00	0.00	1.00	1.00	0.00	1.00	1.00	1.00	1.00	8.00
						COSTEO.S/	10,025.00	10,025.00	10,025.00	10,025.00	10,025.00	10,025.00	10,025.00	10,025.00	10,025.00	10,025.00	10,025.00	10,025.00	120,300.00
AOI00136302213	ADMINISTRACIÓN DE LA BASE DE DATOS GEOESPACIAL DE LAS ÁREAS DECLARADAS PATRIMONIO MUNDIAL. LIMA - LIMA - SAN BORJA	150130 - SAN BORJA	DOCUMENTO TECNICO	Muy Alta	2024	FISICO	0.00	0.00	1.00	0.00	0.00	1.00	0.00	1.00	1.00	0.00	0.00	4.00	8.00
						COSTEO.S/	5,013.00	5,013.00	5,013.00	5,013.00	5,013.00	5,013.00	5,013.00	5,013.00	5,013.00	5,013.00	5,013.00	5,013.00	60,156.00
					2025	FISICO	0.00	0.00	1.00	0.00	0.00	1.00	0.00	1.00	1.00	0.00	0.00	4.00	8.00
						COSTEO.S/	5,013.00	5,013.00	5,013.00	5,013.00	5,013.00	5,013.00	5,013.00	5,013.00	5,013.00	5,013.00	5,013.00	5,013.00	60,156.00
					2026	FISICO	0.00	0.00	1.00	0.00	0.00	1.00	0.00	1.00	1.00	0.00	0.00	4.00	8.00
						COSTEO.S/	5,013.00	5,013.00	5,013.00	5,013.00	5,013.00	5,013.00	5,013.00	5,013.00	5,013.00	5,013.00	5,013.00	5,013.00	60,156.00
AOI00136302214	SUPERVISIÓN, EVALUACIÓN Y MONITOREO DE LAS ÁREAS DECLARADAS PATRIMONIO MUNDIAL LIMA - LIMA - SAN BORJA	150130 - SAN BORJA	DOCUMENTO TECNICO	Muy Alta	2024	FISICO	0.00	0.00	0.00	0.00	0.00	0.00	0.00	1.00	0.00	0.00	0.00	1.00	2.00
						COSTEO.S/	5,013.00	5,013.00	5,013.00	5,013.00	5,013.00	5,013.00	5,013.00	5,013.00	5,013.00	5,013.00	5,013.00	5,013.00	60,156.00
					2025	FISICO	0.00	0.00	0.00	0.00	0.00	0.00	0.00	1.00	0.00	0.00	0.00	1.00	2.00
						COSTEO.S/	5,013.00	5,013.00	5,013.00	5,013.00	5,013.00	5,013.00	5,013.00	5,013.00	5,013.00	5,013.00	5,013.00	5,013.00	60,156.00
					2026	FISICO	0.00	0.00	0.00	0.00	0.00	0.00	0.00	1.00	0.00	0.00	0.00	1.00	2.00

						COSTEO.S/	5,013.00	5,013.00	5,013.00	5,013.00	5,013.00	5,013.00	5,013.00	5,013.00	5,013.00	5,013.00	5,013.00	5,013.00	60,156.00
AOI00136302215	FORTALECIMIENTO DEL SISTEMA DE GESTIÓN INTERNACIONAL Y NACIONAL DEL QHAPAQ ÑAN, EN LAS ÁREAS DECLARADAS PATRIMONIO MUNDIAL. LIMA - LIMA - SAN BORJA	150130 - SAN BORJA	DOCUMENTO TECNICO	Muy Alta	2024	FISICO	0.00	0.00	0.00	0.00	0.00	0.00	0.00	1.00	0.00	0.00	1.00	1.00	3.00
						COSTEO.S/	5,013.00	5,013.00	5,013.00	5,013.00	5,013.00	5,013.00	5,013.00	5,013.00	5,013.00	5,013.00	5,013.00	5,013.00	60,156.00
					2025	FISICO	0.00	0.00	0.00	0.00	0.00	0.00	0.00	1.00	0.00	0.00	1.00	1.00	3.00
						COSTEO.S/	5,013.00	5,013.00	5,013.00	5,013.00	5,013.00	5,013.00	5,013.00	5,013.00	5,013.00	5,013.00	5,013.00	5,013.00	60,156.00
					2026	FISICO	0.00	0.00	0.00	0.00	0.00	0.00	0.00	1.00	0.00	0.00	1.00	1.00	3.00
						COSTEO.S/	5,013.00	5,013.00	5,013.00	5,013.00	5,013.00	5,013.00	5,013.00	5,013.00	5,013.00	5,013.00	5,013.00	5,013.00	60,156.00
AOI00136302217	MANEJO DE COLECCIONES ASOCIADAS AL TRAMO HUÁNUCO PAMPA - HUAMACHUCO. ANCASH - HUARI- HUARI	021001 - HUARI	ACCION	Muy Alta	2024	FISICO	0.00	0.00	0.00	0.00	1.00	0.00	0.00	0.00	0.00	0.00	0.00	0.00	1.00
						COSTEO.S/	4,613.00	0.00	0.00	4,613.00	0.00	0.00	0.00	0.00	0.00	0.00	0.00	0.00	9,226.00
					2025	FISICO	0.00	0.00	0.00	0.00	1.00	0.00	0.00	0.00	0.00	0.00	0.00	0.00	1.00
						COSTEO.S/	4,613.00	0.00	0.00	4,613.00	0.00	0.00	0.00	0.00	0.00	0.00	0.00	0.00	9,226.00
					2026	FISICO	0.00	0.00	0.00	0.00	1.00	0.00	0.00	0.00	0.00	0.00	0.00	0.00	1.00
						COSTEO.S/	4,613.00	0.00	0.00	4,613.00	0.00	0.00	0.00	0.00	0.00	0.00	0.00	0.00	9,226.00
AOI00136302219	ANÁLISIS DE BIENES ARQUEOLÓGICOS MUEBLES VINCULADOS AL PROYECTO DE TRAMO HUÁNUCO PAMPA - HUAMACHUCO . HUACHIS, HUARI, ANCASH	021007 - HUACHIS	INVESTIGACION	Muy Alta	2024	FISICO	0.00	1.00	0.00	1.00	1.00	1.00	0.00	0.00	0.00	0.00	0.00	0.00	4.00
						COSTEO.S/	0.00	4,613.00	0.00	0.00	4,613.00	4,613.00	4,613.00	0.00	0.00	0.00	0.00	0.00	18,452.00
					2025	FISICO	0.00	1.00	0.00	1.00	1.00	1.00	0.00	0.00	0.00	0.00	0.00	0.00	4.00
						COSTEO.S/	0.00	4,613.00	0.00	0.00	4,613.00	4,613.00	4,613.00	0.00	0.00	0.00	0.00	0.00	18,452.00
					2026	FISICO	0.00	1.00	0.00	1.00	1.00	1.00	0.00	0.00	0.00	0.00	0.00	0.00	4.00
						COSTEO.S/	0.00	4,613.00	0.00	0.00	4,613.00	4,613.00	4,613.00	0.00	0.00	0.00	0.00	0.00	18,452.00
AOI00136302223	DESARROLLO DE HERRAMIENTAS METODOLÓGICAS PARA LA CONSERVACIÓN DEL PATRIMONIO CULTURAL ASOCIADO A LA RED VIAL INCA QHAPAQ ÑAN. LIMA	150130 - SAN BORJA	DOCUMENTO TECNICO	Alta	2024	FISICO	0.00	0.00	0.00	0.00	0.00	0.00	0.00	0.00	0.00	0.00	1.00	0.00	1.00
						COSTEO.S/	1,466.00	1,466.00	1,466.00	1,466.00	1,466.00	1,466.00	1,466.00	1,466.00	1,466.00	1,466.00	1,466.00	1,466.00	17,592.00
					2025	FISICO	0.00	0.00	0.00	0.00	0.00	0.00	0.00	0.00	0.00	0.00	1.00	0.00	1.00
						COSTEO.S/	1,466.00	1,466.00	1,466.00	1,466.00	1,466.00	1,466.00	1,466.00	1,466.00	1,466.00	1,466.00	1,466.00	1,466.00	17,592.00
					2026	FISICO	0.00	0.00	0.00	0.00	0.00	0.00	0.00	0.00	0.00	0.00	1.00	0.00	1.00
						COSTEO.S/	1,466.00	1,466.00	1,466.00	1,466.00	1,466.00	1,466.00	1,466.00	1,466.00	1,466.00	1,466.00	1,466.00	1,466.00	17,592.00
AOI00136302224	DIAGNÓSTICO DE BIENES ARQUEOLÓGICOS INMUEBLES ASOCIADOS A LA RED VIAL INCA QHAPAQ ÑAN. LIMA CAÑETE CERRO AZUL	150504 - CERRO AZUL	DOCUMENTO TECNICO	Muy Alta	2024	FISICO	0.00	0.00	1.00	0.00	0.00	0.00	0.00	0.00	0.00	0.00	0.00	0.00	1.00
						COSTEO.S/	1,466.00	1,466.00	1,466.00	1,466.00	1,466.00	1,466.00	1,466.00	1,466.00	1,466.00	1,466.00	1,466.00	1,466.00	17,592.00
					2025	FISICO	0.00	0.00	1.00	0.00	0.00	0.00	0.00	0.00	0.00	0.00	0.00	0.00	1.00
						COSTEO.S/	1,466.00	1,466.00	1,466.00	1,466.00	1,466.00	1,466.00	1,466.00	1,466.00	1,466.00	1,466.00	1,466.00	1,466.00	17,592.00
					2026	FISICO	0.00	0.00	1.00	0.00	0.00	0.00	0.00	0.00	0.00	0.00	0.00	0.00	1.00
						COSTEO.S/	1,466.00	1,466.00	1,466.00	1,466.00	1,466.00	1,466.00	1,466.00	1,466.00	1,466.00	1,466.00	1,466.00	1,466.00	17,592.00
AOI00136302225	DIAGNÓSTICO DE BIENES ARQUEOLÓGICOS INMUEBLES ASOCIADOS A LA RED VIAL INCA QHAPAQ ÑAN. LIMA - CAÑETE - LUNAHUANA	150508 - LUNAHUANA	DOCUMENTO TECNICO	Muy Alta	2024	FISICO	0.00	0.00	0.00	1.00	0.00	0.00	0.00	0.00	0.00	0.00	0.00	0.00	1.00
						COSTEO.S/	1,466.00	1,466.00	1,466.00	1,466.00	1,466.00	1,466.00	1,466.00	1,466.00	1,466.00	1,466.00	1,466.00	1,466.00	17,592.00
					2025	FISICO	0.00	0.00	0.00	1.00	0.00	0.00	0.00	0.00	0.00	0.00	0.00	0.00	1.00
						COSTEO.S/	1,466.00	1,466.00	1,466.00	1,466.00	1,466.00	1,466.00	1,466.00	1,466.00	1,466.00	1,466.00	1,466.00	1,466.00	17,592.00
					2026	FISICO	0.00	0.00	0.00	1.00	0.00	0.00	0.00	0.00	0.00	0.00	0.00	0.00	1.00
						COSTEO.S/	1,466.00	1,466.00	1,466.00	1,466.00	1,466.00	1,466.00	1,466.00	1,466.00	1,466.00	1,466.00	1,466.00	1,466.00	17,592.00
AOI00136302227	DIAGNÓSTICO DE BIENES ARQUEOLÓGICOS INMUEBLES ASOCIADOS A LA RED VIAL INCA QHAPAQ ÑAN. LIMA, LIMA, CIENEGUILLA	150109 - CIENEGUILLA	DOCUMENTO TECNICO	Muy Alta	2024	FISICO	0.00	0.00	0.00	0.00	0.00	0.00	0.00	0.00	1.00	0.00	0.00	0.00	1.00
						COSTEO.S/	1,466.00	1,466.00	1,466.00	1,466.00	1,466.00	1,466.00	1,466.00	1,466.00	1,466.00	1,466.00	1,466.00	1,466.00	17,592.00
					2025	FISICO	0.00	0.00	0.00	0.00	0.00	0.00	0.00	0.00	1.00	0.00	0.00	0.00	1.00
						COSTEO.S/	1,466.00	1,466.00	1,466.00	1,466.00	1,466.00	1,466.00	1,466.00	1,466.00	1,466.00	1,466.00	1,466.00	1,466.00	17,592.00
					2026	FISICO	0.00	0.00	0.00	0.00	0.00	0.00	0.00	0.00	1.00	0.00	0.00	0.00	1.00
						COSTEO.S/	1,466.00	1,466.00	1,466.00	1,466.00	1,466.00	1,466.00	1,466.00	1,466.00	1,466.00	1,466.00	1,466.00	1,466.00	17,592.00
AOI00136302228	DIAGNÓSTICO DE BIENES ARQUEOLÓGICOS INMUEBLES ASOCIADOS A LA	150101 - LIMA	DOCUMENTO TECNICO	Muy Alta	2024	FISICO	0.00	0.00	0.00	0.00	0.00	0.00	0.00	0.00	0.00	0.00	1.00	0.00	1.00
						COSTEO.S/	1,466.00	1,466.00	1,466.00	1,466.00	1,466.00	1,466.00	1,466.00	1,466.00	1,466.00	1,466.00	1,466.00	1,466.00	17,592.00

	RED VIAL INCA QHAPAQ ÑAN.. LIMA, LIMA,LIMA				2025	FISICO	0.00	0.00	0.00	0.00	0.00	0.00	0.00	0.00	0.00	0.00	1.00	0.00	1.00
						COSTEO.S/	1,466.00	1,466.00	1,466.00	1,466.00	1,466.00	1,466.00	1,466.00	1,466.00	1,466.00	1,466.00	1,466.00	1,466.00	17,592.00
					2026	FISICO	0.00	0.00	0.00	0.00	0.00	0.00	0.00	0.00	0.00	0.00	1.00	0.00	1.00
						COSTEO.S/	1,466.00	1,466.00	1,466.00	1,466.00	1,466.00	1,466.00	1,466.00	1,466.00	1,466.00	1,466.00	1,466.00	1,466.00	17,592.00
AOI00136302229	GESTION DE LOS PROYECTOS Y PROGRAMAS DEL PROYECTO QHAPAQ ÑAN SEDE NACIONAL. LIMA LIMA SAN BORJA	150130 - SAN BORJA	ACCION	Alta	2024	FISICO	0.00	2.00	1.00	1.00	1.00	2.00	0.00	2.00	1.00	1.00	1.00	2.00	14.00
						COSTEO.S/	20,153.00	20,153.00	20,153.00	20,153.00	20,153.00	20,153.00	21,053.00	20,153.00	20,153.00	20,153.00	20,153.00	21,053.00	243,636.00
					2025	FISICO	0.00	2.00	1.00	1.00	1.00	2.00	0.00	2.00	1.00	1.00	1.00	2.00	14.00
						COSTEO.S/	20,153.00	20,153.00	20,153.00	20,153.00	20,153.00	20,153.00	21,053.00	20,153.00	20,153.00	20,153.00	20,153.00	21,053.00	243,636.00
					2026	FISICO	0.00	2.00	1.00	1.00	1.00	2.00	0.00	2.00	1.00	1.00	1.00	2.00	14.00
						COSTEO.S/	20,153.00	20,153.00	20,153.00	20,153.00	20,153.00	20,153.00	21,053.00	20,153.00	20,153.00	20,153.00	20,153.00	21,053.00	243,636.00
AOI00136302232	PLANEAMIENTO Y GESTIÓN DE PROCESOS PARA LA IMPLEMENTACIÓN DE ACCIONES DIVERSAS Y PROYECTOS DEL QHAPAQ ÑAN. LIMA	150130 - SAN BORJA	DOCUMENTO TECNICO	Alta	2024	FISICO	2.00	2.00	3.00	3.00	2.00	3.00	2.00	2.00	3.00	3.00	2.00	3.00	30.00
						COSTEO.S/	9,436.00	9,436.00	9,436.00	9,436.00	9,436.00	9,436.00	10,036.00	9,436.00	9,436.00	9,436.00	9,436.00	10,036.00	114,432.00
					2025	FISICO	2.00	2.00	3.00	3.00	2.00	3.00	2.00	2.00	3.00	3.00	2.00	3.00	30.00
						COSTEO.S/	9,436.00	9,436.00	9,436.00	9,436.00	9,436.00	9,436.00	10,036.00	9,436.00	9,436.00	9,436.00	9,436.00	10,036.00	114,432.00
					2026	FISICO	2.00	2.00	3.00	3.00	2.00	3.00	2.00	2.00	3.00	3.00	2.00	3.00	30.00
						COSTEO.S/	9,436.00	9,436.00	9,436.00	9,436.00	9,436.00	9,436.00	10,036.00	9,436.00	9,436.00	9,436.00	9,436.00	10,036.00	114,432.00
AOI00136302235	DESARROLLO DE INVESTIGACIONES ARQUEOLOGICAS VINCULADAS A LA RED VIAL INCA QHAPAQ ÑAN Y EL PATRIMONIO CULTURAL ASOCIADO. LIMA , LIMA , SAN BORJA.	150130 - SAN BORJA	DOCUMENTO TECNICO	Alta	2024	FISICO	0.00	0.00	0.00	1.00	0.00	0.00	0.00	0.00	0.00	5.00	0.00	0.00	6.00
						COSTEO.S/	11,525.00	11,525.00	11,525.00	11,525.00	11,525.00	11,525.00	11,525.00	11,525.00	11,525.00	11,525.00	11,525.00	11,525.00	138,300.00
					2025	FISICO	0.00	0.00	0.00	1.00	0.00	0.00	0.00	0.00	0.00	5.00	0.00	0.00	6.00
						COSTEO.S/	11,525.00	11,525.00	11,525.00	11,525.00	11,525.00	11,525.00	11,525.00	11,525.00	11,525.00	11,525.00	11,525.00	11,525.00	138,300.00
					2026	FISICO	0.00	0.00	0.00	1.00	0.00	0.00	0.00	0.00	0.00	5.00	0.00	0.00	6.00
						COSTEO.S/	11,525.00	11,525.00	11,525.00	11,525.00	11,525.00	11,525.00	11,525.00	11,525.00	11,525.00	11,525.00	11,525.00	11,525.00	138,300.00
AOI00136302240	GENERACIÓN DE PROCESOS PARTICIPATIVOS PARA LA DELIMITACIÓN DE LAS SECCIONES DE CAMINO DEL QHAPAQ ÑAN PARA SU DECLARATORIA COMO PATRIMONIO CULTURAL DE LA NACIÓN EN LIMA, LIMA, CIENEGUILLA	150109 - CIENEGUILLA	INFORME TECNICO	Muy Alta	2024	FISICO	0.00	0.00	0.00	0.00	0.00	0.00	0.00	0.00	0.00	0.00	0.00	1.00	1.00
						COSTEO.S/	2,177.00	2,177.00	2,177.00	2,177.00	2,177.00	2,177.00	2,177.00	2,177.00	2,177.00	2,177.00	2,177.00	2,177.00	26,124.00
					2025	FISICO	0.00	0.00	0.00	0.00	0.00	0.00	0.00	0.00	0.00	0.00	0.00	1.00	1.00
						COSTEO.S/	2,177.00	2,177.00	2,177.00	2,177.00	2,177.00	2,177.00	2,177.00	2,177.00	2,177.00	2,177.00	2,177.00	2,177.00	26,124.00
					2026	FISICO	0.00	0.00	0.00	0.00	0.00	0.00	0.00	0.00	0.00	0.00	0.00	1.00	1.00
						COSTEO.S/	2,177.00	2,177.00	2,177.00	2,177.00	2,177.00	2,177.00	2,177.00	2,177.00	2,177.00	2,177.00	2,177.00	2,177.00	26,124.00
AOI00136302242	GENERACIÓN DE PROCESOS PARTICIPATIVOS PARA LA DELIMITACIÓN DE LAS SECCIONES DE CAMINO DEL QHAPAQ ÑAN PARA SU DECLARATORIA COMO PATRIMONIO CULTURAL DE LA NACIÓN EN LIMA, HUAROCHIRÍ, ANTIOQUÍA.	150702 - ANTIOQUIA	INFORME TECNICO	Muy Alta	2024	FISICO	0.00	0.00	0.00	0.00	0.00	0.00	0.00	0.00	0.00	0.00	0.00	2.00	2.00
						COSTEO.S/	2,177.00	2,177.00	2,177.00	2,177.00	2,177.00	2,177.00	2,177.00	2,177.00	2,177.00	2,177.00	2,177.00	2,177.00	26,124.00
					2025	FISICO	0.00	0.00	0.00	0.00	0.00	0.00	0.00	0.00	0.00	0.00	0.00	2.00	2.00
						COSTEO.S/	2,177.00	2,177.00	2,177.00	2,177.00	2,177.00	2,177.00	2,177.00	2,177.00	2,177.00	2,177.00	2,177.00	2,177.00	26,124.00
					2026	FISICO	0.00	0.00	0.00	0.00	0.00	0.00	0.00	0.00	0.00	0.00	0.00	2.00	2.00
						COSTEO.S/	2,177.00	2,177.00	2,177.00	2,177.00	2,177.00	2,177.00	2,177.00	2,177.00	2,177.00	2,177.00	2,177.00	2,177.00	26,124.00
AOI00136302245	MANTENIMIENTO DE LOS BIENES ARQUEOLOGICOS INMUEBLES E INFRAESTRUCTURA ASOCIADA DE LA ZONA ARQUEOLÓGICAEN LA ZONA ARQUEOLOGICA AYPATE. PIURA, AYABACA , AYABACA	200201 - AYABACA	M2	Muy Alta	2024	FISICO	300.00	300.00	300.00	320.00	330.00	320.00	320.00	320.00	100.00	100.00	0.00	0.00	2,710.00
						COSTEO.S/	11,563.00	29,563.00	29,563.00	29,563.00	29,563.00	29,563.00	26,563.00	11,563.00	7,063.00	7,063.00	7,063.00	7,063.00	225,756.00
					2025	FISICO	300.00	300.00	300.00	320.00	330.00	320.00	320.00	320.00	100.00	100.00	0.00	0.00	2,710.00
						COSTEO.S/	11,563.00	29,563.00	29,563.00	29,563.00	29,563.00	29,563.00	26,563.00	11,563.00	7,063.00	7,063.00	7,063.00	7,063.00	225,756.00
					2026	FISICO	300.00	300.00	300.00	320.00	330.00	320.00	320.00	320.00	100.00	100.00	0.00	0.00	2,710.00
						COSTEO.S/	11,563.00	29,563.00	29,563.00	29,563.00	29,563.00	29,563.00	26,563.00	11,563.00	7,063.00	7,063.00	7,063.00	7,063.00	225,756.00
AOI00136302247	DESARROLLO DE INVESTIGACIONES EN DIVERSAS DISCIPLINAS EN LA ZONA ARQUEOLÓGICA MONUMENTAL CABEZA DE	240102 - CORRALES	INVESTIGACION	Muy Alta	2024	FISICO	0.00	0.00	0.00	0.00	0.00	1.00	1.00	1.00	0.00	0.00	1.00	0.00	4.00
						COSTEO.S/	9,200.00	9,200.00	9,200.00	9,200.00	9,200.00	9,200.00	9,200.00	9,200.00	9,200.00	9,200.00	9,200.00	9,200.00	110,400.00
					2025	FISICO	0.00	0.00	0.00	0.00	0.00	1.00	1.00	1.00	0.00	0.00	1.00	0.00	4.00
						COSTEO.S/	9,200.00	9,200.00	9,200.00	9,200.00	9,200.00	9,200.00	9,200.00	9,200.00	9,200.00	9,200.00	9,200.00	9,200.00	110,400.00
					2026	FISICO	0.00	0.00	0.00	0.00	0.00	1.00	1.00	1.00	0.00	0.00	1.00	0.00	4.00

	VACA. TUMBES TUMBES CORRALES					COSTEO.S/	9,200.00	9,200.00	9,200.00	9,200.00	9,200.00	9,200.00	9,200.00	9,200.00	9,200.00	9,200.00	9,200.00	9,200.00	110,400.00
AOI00136302254	MANTENIMIENTO DE LOS BIENES ARQUEOLOGICOS INMUEBLES E INFRAESTRUCTURA ASOCIADA A LA ZONA ARQUEOLOGICA MONUMENTAL CABEZA DE VACA. TUMBES TUMBES CORRALES	240102 - CORRALES	M2	Muy Alta	2024	FISICO	1,020.00	1,000.00	1,000.00	1,300.00	1,000.00	1,000.00	1,000.00	1,000.00	1,000.00	1,000.00	1,000.00	1,000.00	12,320.00
						COSTEO.S/	28,274.58	28,274.58	28,274.58	28,274.58	28,274.58	28,274.58	28,274.58	28,274.58	28,274.58	28,274.58	28,274.58	28,274.58	339,294.96
					2025	FISICO	1,020.00	1,000.00	1,000.00	1,300.00	1,000.00	1,000.00	1,000.00	1,000.00	1,000.00	1,000.00	1,000.00	1,000.00	12,320.00
						COSTEO.S/	28,274.58	28,274.58	28,274.58	28,274.58	28,274.58	28,274.58	28,274.58	28,274.58	28,274.58	28,274.58	28,274.58	28,274.58	339,294.96
					2026	FISICO	1,020.00	1,000.00	1,000.00	1,300.00	1,000.00	1,000.00	1,000.00	1,000.00	1,000.00	1,000.00	1,000.00	1,000.00	12,320.00
						COSTEO.S/	28,274.58	28,274.58	28,274.58	28,274.58	28,274.58	28,274.58	28,274.58	28,274.58	28,274.58	28,274.58	28,274.58	28,274.58	339,294.96
AOI00136302256	GESTIÓN Y MANEJO DE COLECCIONES, ZONA ARQUEOLÓGICA MONUMENTAL CABEZA DE VACA TUMBES TUMBES CORRALES	240102 - CORRALES	ACCION	Muy Alta	2024	FISICO	0.00	0.00	0.00	0.00	0.00	1.00	0.00	0.00	1.00	0.00	0.00	0.00	2.00
						COSTEO.S/	2,300.00	2,300.00	2,300.00	2,300.00	2,300.00	2,300.00	2,300.00	2,300.00	2,300.00	2,300.00	2,300.00	2,300.00	27,600.00
					2025	FISICO	0.00	0.00	0.00	0.00	0.00	1.00	0.00	0.00	1.00	0.00	0.00	0.00	2.00
						COSTEO.S/	2,300.00	2,300.00	2,300.00	2,300.00	2,300.00	2,300.00	2,300.00	2,300.00	2,300.00	2,300.00	2,300.00	2,300.00	27,600.00
					2026	FISICO	0.00	0.00	0.00	0.00	0.00	1.00	0.00	0.00	1.00	0.00	0.00	0.00	2.00
						COSTEO.S/	2,300.00	2,300.00	2,300.00	2,300.00	2,300.00	2,300.00	2,300.00	2,300.00	2,300.00	2,300.00	2,300.00	2,300.00	27,600.00
AOI00136302257	INTERVENCIONES PARA LA PUESTA EN VALOR DE BIENES ARQUEOLÓGICOS INMUEBLES EN LA ZONA ARQUEOLÓGICA MONUMENTAL HUÁNUCO PAMPA. HUÁNUCO-DOS DE MAYO-LA UNIÓN	100301 - LA UNION	ACCION	Muy Alta	2024	FISICO	0.00	0.00	0.00	0.00	0.00	0.00	1.00	0.00	0.00	0.00	0.00	0.00	1.00
						COSTEO.S/	4,133.00	4,133.00	4,133.00	4,133.00	4,133.00	4,133.00	4,133.00	4,133.00	4,133.00	4,133.00	4,133.00	4,133.00	49,596.00
					2025	FISICO	0.00	0.00	0.00	0.00	0.00	0.00	1.00	0.00	0.00	0.00	0.00	0.00	1.00
						COSTEO.S/	4,133.00	4,133.00	4,133.00	4,133.00	4,133.00	4,133.00	4,133.00	4,133.00	4,133.00	4,133.00	4,133.00	4,133.00	49,596.00
					2026	FISICO	0.00	0.00	0.00	0.00	0.00	0.00	1.00	0.00	0.00	0.00	0.00	0.00	1.00
						COSTEO.S/	4,133.00	4,133.00	4,133.00	4,133.00	4,133.00	4,133.00	4,133.00	4,133.00	4,133.00	4,133.00	4,133.00	4,133.00	49,596.00
AOI00136302259	GESTIÓN Y MANEJO DE COLECCIONES EN LA ZONA ARQUEOLÓGICA MONUMENTAL HUÁNUCO PAMPA. HUÁNUCO-DOS DE MAYO-LA UNIÓN	100301 - LA UNION	ACCION	Muy Alta	2024	FISICO	0.00	0.00	0.00	0.00	0.00	0.00	0.00	0.00	0.00	0.00	1.00	0.00	1.00
						COSTEO.S/	2,066.00	2,066.00	2,066.00	2,066.00	2,066.00	2,066.00	2,066.00	2,066.00	2,066.00	2,066.00	2,066.00	2,066.00	24,792.00
					2025	FISICO	0.00	0.00	0.00	0.00	0.00	0.00	0.00	0.00	0.00	0.00	1.00	0.00	1.00
						COSTEO.S/	2,066.00	2,066.00	2,066.00	2,066.00	2,066.00	2,066.00	2,066.00	2,066.00	2,066.00	2,066.00	2,066.00	2,066.00	24,792.00
					2026	FISICO	0.00	0.00	0.00	0.00	0.00	0.00	0.00	0.00	0.00	0.00	1.00	0.00	1.00
						COSTEO.S/	2,066.00	2,066.00	2,066.00	2,066.00	2,066.00	2,066.00	2,066.00	2,066.00	2,066.00	2,066.00	2,066.00	2,066.00	24,792.00
AOI00136302260	INVESTIGACION SOBRE LA RED VIAL INCA Y EL PATRIMONIO CULTURAL ASOCIADO A LA ZONA ARQUEOLOGIA HUÁNUCO PAMPA. HUÁNUCO-DOS DE MAYO-LA UNIÓN	100301 - LA UNION	INVESTIGACION	Muy Alta	2024	FISICO	0.00	0.00	0.00	0.00	0.00	0.00	0.00	0.00	0.00	0.00	0.00	1.00	1.00
						COSTEO.S/	4,133.00	4,133.00	4,133.00	4,133.00	4,133.00	4,133.00	4,133.00	4,133.00	4,133.00	4,133.00	4,133.00	4,133.00	49,596.00
					2025	FISICO	0.00	0.00	0.00	0.00	0.00	0.00	0.00	0.00	0.00	0.00	0.00	1.00	1.00
						COSTEO.S/	4,133.00	4,133.00	4,133.00	4,133.00	4,133.00	4,133.00	4,133.00	4,133.00	4,133.00	4,133.00	4,133.00	4,133.00	49,596.00
					2026	FISICO	0.00	0.00	0.00	0.00	0.00	0.00	0.00	0.00	0.00	0.00	0.00	1.00	1.00
						COSTEO.S/	4,133.00	4,133.00	4,133.00	4,133.00	4,133.00	4,133.00	4,133.00	4,133.00	4,133.00	4,133.00	4,133.00	4,133.00	49,596.00
AOI00136302262	MANTENIMIENTO DE LOS BIENES ARQUEOLOGICOS INMUEBLES E INFRAESTRUCTURA ASOCIADA DE LA ZONA ARQUEOLÓGICA MONUMENTAL HUÁNUCO PAMPA. HUÁNUCO-DOS DE MAYO-LA UNIÓN	100301 - LA UNION	M2	Muy Alta	2024	FISICO	0.00	0.00	5,789.00	12,630.00	4,133.00	0.00	0.00	0.00	0.00	0.00	0.00	413.00	22,965.00
						COSTEO.S/	7,782.50	7,782.50	7,782.50	7,565.00	7,565.00	7,782.50	7,782.50	7,782.50	7,782.50	7,782.50	7,782.50	7,782.50	92,955.00
					2025	FISICO	0.00	0.00	5,789.00	12,630.00	4,133.00	0.00	0.00	0.00	0.00	0.00	0.00	413.00	22,965.00
						COSTEO.S/	7,782.50	7,782.50	7,782.50	7,565.00	7,565.00	7,782.50	7,782.50	7,782.50	7,782.50	7,782.50	7,782.50	7,782.50	92,955.00
					2026	FISICO	0.00	0.00	5,789.00	12,630.00	4,133.00	0.00	0.00	0.00	0.00	0.00	0.00	413.00	22,965.00
						COSTEO.S/	7,782.50	7,782.50	7,782.50	7,565.00	7,565.00	7,782.50	7,782.50	7,782.50	7,782.50	7,782.50	7,782.50	7,782.50	92,955.00
AOI00136302266	MONITOREO DE ESTADO DE CONSERVACIÓN DE LAS SECCIONES DE CAMINO DE TSUKO KOTO - PINCOSH. ANCASH - HUARI - HUACHIS	021007 - HUACHIS	DOCUMENTO TECNICO	Muy Alta	2024	FISICO	0.00	0.00	0.00	0.00	0.00	0.00	0.00	1.00	0.00	0.00	0.00	0.00	1.00
						COSTEO.S/	0.00	0.00	0.00	0.00	0.00	0.00	4,613.00	0.00	4,613.00	0.00	4,613.00	0.00	13,839.00
					2025	FISICO	0.00	0.00	0.00	0.00	0.00	0.00	0.00	1.00	0.00	0.00	0.00	0.00	1.00
						COSTEO.S/	0.00	0.00	0.00	0.00	0.00	0.00	4,613.00	0.00	4,613.00	0.00	4,613.00	0.00	13,839.00
					2026	FISICO	0.00	0.00	0.00	0.00	0.00	0.00	0.00	1.00	0.00	0.00	0.00	0.00	1.00
						COSTEO.S/	0.00	0.00	0.00	0.00	0.00	0.00	4,613.00	0.00	4,613.00	0.00	4,613.00	0.00	13,839.00

AOI00136302268	MONITOREO DE ESTADO DE CONSERVACIÓN DE LAS SECCIONES DE CAMINO HUARITAMBO - USHNU. ANCASH - HUARI - CAJAY	021003 - CAJAY	DOCUMENTO TECNICO	Muy Alta	2024	FISICO	0.00	0.00	0.00	0.00	0.00	0.00	0.00	1.00	0.00	0.00	0.00	0.00	1.00
						COSTEO.S/	0.00	0.00	0.00	0.00	0.00	0.00	4,613.00	0.00	4,613.00	0.00	4,613.00	0.00	13,839.00
					2025	FISICO	0.00	0.00	0.00	0.00	0.00	0.00	0.00	1.00	0.00	0.00	0.00	0.00	1.00
						COSTEO.S/	0.00	0.00	0.00	0.00	0.00	0.00	4,613.00	0.00	4,613.00	0.00	4,613.00	0.00	13,839.00
					2026	FISICO	0.00	0.00	0.00	0.00	0.00	0.00	0.00	1.00	0.00	0.00	0.00	0.00	1.00
						COSTEO.S/	0.00	0.00	0.00	0.00	0.00	0.00	4,613.00	0.00	4,613.00	0.00	4,613.00	0.00	13,839.00
AOI00136302273	DESARROLLO DE INVESTIGACIONES EN DIVERSAS DISCIPLINAS VINCULADAS A LA ZONA ARQUEOLÓGICA MONUMENTAL HUAYCAN DE CIENEGUILLA. LIMA LIMA CIENEGUILLA	150109 - CIENEGUILLA	INVESTIGACION	Muy Alta	2024	FISICO	0.00	0.00	0.00	0.00	0.00	0.00	0.00	0.00	0.00	0.00	0.00	1.00	1.00
						COSTEO.S/	4,808.00	4,808.00	4,808.00	4,808.00	4,808.00	4,808.00	4,808.00	4,808.00	4,808.00	4,808.00	4,808.00	4,808.00	57,696.00
					2025	FISICO	0.00	0.00	0.00	0.00	0.00	0.00	0.00	0.00	0.00	0.00	0.00	1.00	1.00
						COSTEO.S/	4,808.00	4,808.00	4,808.00	4,808.00	4,808.00	4,808.00	4,808.00	4,808.00	4,808.00	4,808.00	4,808.00	4,808.00	57,696.00
					2026	FISICO	0.00	0.00	0.00	0.00	0.00	0.00	0.00	0.00	0.00	0.00	0.00	1.00	1.00
						COSTEO.S/	4,808.00	4,808.00	4,808.00	4,808.00	4,808.00	4,808.00	4,808.00	4,808.00	4,808.00	4,808.00	4,808.00	4,808.00	57,696.00
AOI00136302279	MANTENIMIENTO DE LOS BIENES ARQUEOLOGICOS INMUEBLES E INFRAESTRUCTURA ASOCIADA EN LA ZONA ARQUEOLÓGICA MONUMENTAL HUAYCAN DE CIENEGUILLA. LIMA LIMA CIENEGUILLA	150109 - CIENEGUILLA	M2	Muy Alta	2024	FISICO	1,650.00	1,660.00	1,650.00	1,730.00	1,660.00	1,650.00	1,650.00	1,660.00	1,650.00	1,730.00	1,650.00	1,660.00	20,000.00
						COSTEO.S/	7,608.00	24,108.00	24,108.00	24,108.00	84,108.00	22,608.00	7,608.00	7,608.00	7,608.00	7,608.00	7,608.00	7,608.00	232,296.00
					2025	FISICO	1,650.00	1,660.00	1,650.00	1,730.00	1,660.00	1,650.00	1,650.00	1,660.00	1,650.00	1,730.00	1,650.00	1,660.00	20,000.00
						COSTEO.S/	7,608.00	24,108.00	24,108.00	24,108.00	84,108.00	22,608.00	7,608.00	7,608.00	7,608.00	7,608.00	7,608.00	7,608.00	232,296.00
					2026	FISICO	1,650.00	1,660.00	1,650.00	1,730.00	1,660.00	1,650.00	1,650.00	1,660.00	1,650.00	1,730.00	1,650.00	1,660.00	20,000.00
						COSTEO.S/	7,608.00	24,108.00	24,108.00	24,108.00	84,108.00	22,608.00	7,608.00	7,608.00	7,608.00	7,608.00	7,608.00	7,608.00	232,296.00
AOI00136302283	GESTIÓN Y MANEJO DE LAS COLECCIONES CULTURALES ZONA ARQUEOLÓGICA MONUMENTAL HUAYCÁN DE CIENEGUILLA. LIMA LIMA CIENEGUILLA	150109 - CIENEGUILLA	ACCION	Muy Alta	2024	FISICO	0.00	0.00	0.00	0.00	0.00	0.00	0.00	0.00	0.00	1.00	1.00	0.00	2.00
						COSTEO.S/	2,404.00	2,404.00	2,404.00	2,404.00	2,404.00	2,404.00	2,404.00	2,404.00	2,404.00	2,404.00	2,404.00	2,404.00	28,848.00
					2025	FISICO	0.00	0.00	0.00	0.00	0.00	0.00	0.00	0.00	0.00	1.00	1.00	0.00	2.00
						COSTEO.S/	2,404.00	2,404.00	2,404.00	2,404.00	2,404.00	2,404.00	2,404.00	2,404.00	2,404.00	2,404.00	2,404.00	2,404.00	28,848.00
					2026	FISICO	0.00	0.00	0.00	0.00	0.00	0.00	0.00	0.00	0.00	1.00	1.00	0.00	2.00
						COSTEO.S/	2,404.00	2,404.00	2,404.00	2,404.00	2,404.00	2,404.00	2,404.00	2,404.00	2,404.00	2,404.00	2,404.00	2,404.00	28,848.00
AOI00136302285	INTERVENCIONES PARA LA PUESTA EN VALOR DE BIENES ARQUEOLÓGICOS INMUEBLES ZONA ARQUEOLÓGICA MONUMENTAL HUAYCÁN DE CIENEGUILLA. LIMA LIMA CIENEGUILLA	150109 - CIENEGUILLA	ACCION	Muy Alta	2024	FISICO	0.00	0.00	0.00	0.00	0.00	0.00	0.00	1.00	0.00	0.00	0.00	0.00	1.00
						COSTEO.S/	2,404.00	2,404.00	2,404.00	2,404.00	2,404.00	2,404.00	2,404.00	2,404.00	2,404.00	2,404.00	2,404.00	2,404.00	28,848.00
					2025	FISICO	0.00	0.00	0.00	0.00	0.00	0.00	0.00	1.00	0.00	0.00	0.00	0.00	1.00
						COSTEO.S/	2,404.00	2,404.00	2,404.00	2,404.00	2,404.00	2,404.00	2,404.00	2,404.00	2,404.00	2,404.00	2,404.00	2,404.00	28,848.00
					2026	FISICO	0.00	0.00	0.00	0.00	0.00	0.00	0.00	1.00	0.00	0.00	0.00	0.00	1.00
						COSTEO.S/	2,404.00	2,404.00	2,404.00	2,404.00	2,404.00	2,404.00	2,404.00	2,404.00	2,404.00	2,404.00	2,404.00	2,404.00	28,848.00
AOI00136302287	INVESTIGACIONES SOBRE LA RED VIAL INCA Y EL PATRIMONIO CULTURAL ASOCIADO A LA ZONA ARQUEOLOGIA MATEO SALADO. LIMA, LIMA, LIMA	150101 - LIMA	INVESTIGACION	Muy Alta	2024	FISICO	0.00	0.00	0.00	1.00	0.00	1.00	0.00	0.00	0.00	1.00	0.00	0.00	3.00
						COSTEO.S/	6,707.00	6,707.00	6,707.00	6,707.00	6,707.00	6,707.00	6,707.00	6,707.00	6,707.00	6,707.00	6,707.00	6,707.00	80,484.00
					2025	FISICO	0.00	0.00	0.00	1.00	0.00	1.00	0.00	0.00	0.00	1.00	0.00	0.00	3.00
						COSTEO.S/	6,707.00	6,707.00	6,707.00	6,707.00	6,707.00	6,707.00	6,707.00	6,707.00	6,707.00	6,707.00	6,707.00	6,707.00	80,484.00
					2026	FISICO	0.00	0.00	0.00	1.00	0.00	1.00	0.00	0.00	0.00	1.00	0.00	0.00	3.00
						COSTEO.S/	6,707.00	6,707.00	6,707.00	6,707.00	6,707.00	6,707.00	6,707.00	6,707.00	6,707.00	6,707.00	6,707.00	6,707.00	80,484.00
AOI00136302290	GESTIÓN Y MANEJO DE COLECCIONES, ZONA ARQUEOLÓGICA MONUMENTAL MATEO SALADO. LIMA LIMA LIMA	150101 - LIMA	ACCION	Muy Alta	2024	FISICO	0.00	0.00	1.00	0.00	0.00	1.00	0.00	0.00	0.00	1.00	0.00	0.00	3.00
						COSTEO.S/	1,677.00	1,677.00	1,677.00	1,677.00	1,677.00	1,677.00	1,677.00	1,677.00	1,677.00	1,677.00	1,677.00	1,677.00	20,124.00
					2025	FISICO	0.00	0.00	1.00	0.00	0.00	1.00	0.00	0.00	0.00	1.00	0.00	0.00	3.00
						COSTEO.S/	1,677.00	1,677.00	1,677.00	1,677.00	1,677.00	1,677.00	1,677.00	1,677.00	1,677.00	1,677.00	1,677.00	1,677.00	20,124.00
					2026	FISICO	0.00	0.00	1.00	0.00	0.00	1.00	0.00	0.00	0.00	1.00	0.00	0.00	3.00
						COSTEO.S/	1,677.00	1,677.00	1,677.00	1,677.00	1,677.00	1,677.00	1,677.00	1,677.00	1,677.00	1,677.00	1,677.00	1,677.00	20,124.00
AOI00136302291	MANTENIMIENTO DE LOS BIENES ARQUEOLOGICOS INMUEBLES E INFRAESTRUCTURA ASOCIADA DE LA ZONA	150101 - LIMA	M2	Muy Alta	2024	FISICO	7,870.00	7,870.00	7,870.00	7,870.00	7,870.00	7,870.00	7,870.00	7,870.00	7,870.00	7,870.00	7,890.00	7,890.00	94,480.00
						COSTEO.S/	5,030.00	5,030.00	55,030.00	5,030.00	5,030.00	5,030.00	5,030.00	5,030.00	5,030.00	5,030.00	5,030.00	5,030.00	110,360.00
					2025	FISICO	7,870.00	7,870.00	7,870.00	7,870.00	7,870.00	7,870.00	7,870.00	7,870.00	7,870.00	7,870.00	7,890.00	7,890.00	94,480.00
						COSTEO.S/	5,030.00	5,030.00	55,030.00	5,030.00	5,030.00	5,030.00	5,030.00	5,030.00	5,030.00	5,030.00	5,030.00	5,030.00	110,360.00

	ARQUEOLÓGICA MATEO SALADO LIMA LIMA LIMA				2026	FISICO	7,870.00	7,870.00	7,870.00	7,870.00	7,870.00	7,870.00	7,870.00	7,870.00	7,870.00	7,870.00	7,890.00	7,890.00	94,480.00
						COSTEO.S/	5,030.00	5,030.00	55,030.00	5,030.00	5,030.00	5,030.00	5,030.00	5,030.00	5,030.00	5,030.00	5,030.00	5,030.00	110,360.00
AOI00136302292	INTERVENCIONES PARA LA PUESTA EN VALOR DE BIENES ARQUEOLÓGICOS INMUEBLES, VINCULADOS A LA ZONA ARQUEOLOGICA MONUMENTAL MATEO SALADO, LIMA LIMA LIMA	150101 - LIMA	ACCION	Muy Alta	2024	FISICO	0.00	0.00	0.00	0.00	0.00	0.00	1.00	0.00	0.00	0.00	0.00	0.00	1.00
						COSTEO.S/	1,677.00	1,677.00	1,677.00	1,677.00	1,677.00	1,677.00	1,677.00	1,677.00	3,354.00	3,354.00	3,354.00	3,354.00	26,832.00
					2025	FISICO	0.00	0.00	0.00	0.00	0.00	0.00	1.00	0.00	0.00	0.00	0.00	0.00	1.00
						COSTEO.S/	1,677.00	1,677.00	1,677.00	1,677.00	1,677.00	1,677.00	1,677.00	1,677.00	3,354.00	3,354.00	3,354.00	3,354.00	26,832.00
					2026	FISICO	0.00	0.00	0.00	0.00	0.00	0.00	1.00	0.00	0.00	0.00	0.00	0.00	1.00
						COSTEO.S/	1,677.00	1,677.00	1,677.00	1,677.00	1,677.00	1,677.00	1,677.00	1,677.00	3,354.00	3,354.00	3,354.00	3,354.00	26,832.00
AOI00136302293	GESTIÓN Y MANEJO DE COLECCIONES CULTURALES ASOCIADAS A LA RED VIAL INCA QHAPAQ ÑAN EN LA ZONA ARQUEOLÓGICA MONUMENTAL EL HUARCO, LIMA CAÑETE, CERRO AZUL	150504 - CERRO AZUL	ACCION	Muy Alta	2024	FISICO	1.00	1.00	1.00	1.00	1.00	1.00	0.00	0.00	0.00	0.00	0.00	0.00	6.00
						COSTEO.S/	5,806.00	5,806.00	5,806.00	5,806.00	5,806.00	5,806.00	5,806.00	5,806.00	5,806.00	5,806.00	5,806.00	5,806.00	69,672.00
					2025	FISICO	1.00	1.00	1.00	1.00	1.00	1.00	0.00	0.00	0.00	0.00	0.00	0.00	6.00
						COSTEO.S/	5,806.00	5,806.00	5,806.00	5,806.00	5,806.00	5,806.00	5,806.00	5,806.00	5,806.00	5,806.00	5,806.00	5,806.00	69,672.00
					2026	FISICO	1.00	1.00	1.00	1.00	1.00	1.00	0.00	0.00	0.00	0.00	0.00	0.00	6.00
						COSTEO.S/	5,806.00	5,806.00	5,806.00	5,806.00	5,806.00	5,806.00	5,806.00	5,806.00	5,806.00	5,806.00	5,806.00	5,806.00	69,672.00
AOI00136302294	INVESTIGACIONES VINCULADAS A LA RED VIAL INCA Y EL PATRIMONIO CULTURAL ASOCIADO. PUNO - PUNO - PUNO	210101 - PUNO	INVESTIGACION	Muy Alta	2024	FISICO	0.00	0.00	0.00	0.00	0.00	0.00	1.00	0.00	0.00	0.00	0.00	0.00	1.00
						COSTEO.S/	1,423.00	1,423.00	1,423.00	1,423.00	1,423.00	1,423.00	1,423.00	1,423.00	1,423.00	1,423.00	1,423.00	1,423.00	17,076.00
					2025	FISICO	0.00	0.00	0.00	0.00	0.00	0.00	1.00	0.00	0.00	0.00	0.00	0.00	1.00
						COSTEO.S/	1,423.00	1,423.00	1,423.00	1,423.00	1,423.00	1,423.00	1,423.00	1,423.00	1,423.00	1,423.00	1,423.00	1,423.00	17,076.00
					2026	FISICO	0.00	0.00	0.00	0.00	0.00	0.00	1.00	0.00	0.00	0.00	0.00	0.00	1.00
						COSTEO.S/	1,423.00	1,423.00	1,423.00	1,423.00	1,423.00	1,423.00	1,423.00	1,423.00	1,423.00	1,423.00	1,423.00	1,423.00	17,076.00
AOI00136302295	MONITOREO DE LAS SECCIONES DE CAMINO Y SITIOS ARQUEOLÓGICOS ASOCIADOS AL QHAPAQ ÑAN DECLARADOS PATRIMONIO MUNDIAL (UNESCO). TRAMO LA RAYA - DESAGUADERO PUNO - PUNO - PUNO	210101 - PUNO	DOCUMENTO TECNICO	Muy Alta	2024	FISICO	0.00	0.00	0.00	3.00	0.00	0.00	0.00	0.00	0.00	0.00	0.00	0.00	3.00
						COSTEO.S/	1,423.00	1,423.00	1,423.00	1,423.00	1,423.00	1,423.00	1,423.00	1,423.00	1,423.00	1,423.00	1,423.00	1,423.00	17,076.00
					2025	FISICO	0.00	0.00	0.00	3.00	0.00	0.00	0.00	0.00	0.00	0.00	0.00	0.00	3.00
						COSTEO.S/	1,423.00	1,423.00	1,423.00	1,423.00	1,423.00	1,423.00	1,423.00	1,423.00	1,423.00	1,423.00	1,423.00	1,423.00	17,076.00
					2026	FISICO	0.00	0.00	0.00	3.00	0.00	0.00	0.00	0.00	0.00	0.00	0.00	0.00	3.00
						COSTEO.S/	1,423.00	1,423.00	1,423.00	1,423.00	1,423.00	1,423.00	1,423.00	1,423.00	1,423.00	1,423.00	1,423.00	1,423.00	17,076.00
AOI00136302296	MONITOREO DE LAS SECCIONES DE CAMINO Y SITIOS ARQUEOLÓGICOS ASOCIADOS AL QHAPAQ ÑAN DECLARADOS PATRIMONIO MUNDIAL (UNESCO). TRAMO LA RAYA - DESAGUADERO PUNO - MELGAR - SANTA ROSA	210808 - SANTA ROSA	DOCUMENTO TECNICO	Muy Alta	2024	FISICO	0.00	0.00	0.00	0.00	0.00	0.00	1.00	0.00	0.00	0.00	0.00	0.00	1.00
						COSTEO.S/	1,423.00	1,423.00	1,423.00	1,423.00	1,423.00	1,423.00	1,423.00	1,423.00	1,423.00	1,423.00	1,423.00	1,423.00	17,076.00
					2025	FISICO	0.00	0.00	0.00	0.00	0.00	0.00	1.00	0.00	0.00	0.00	0.00	0.00	1.00
						COSTEO.S/	1,423.00	1,423.00	1,423.00	1,423.00	1,423.00	1,423.00	1,423.00	1,423.00	1,423.00	1,423.00	1,423.00	1,423.00	17,076.00
					2026	FISICO	0.00	0.00	0.00	0.00	0.00	0.00	1.00	0.00	0.00	0.00	0.00	0.00	1.00
						COSTEO.S/	1,423.00	1,423.00	1,423.00	1,423.00	1,423.00	1,423.00	1,423.00	1,423.00	1,423.00	1,423.00	1,423.00	1,423.00	17,076.00
AOI00136302298	MONITOREO DE LAS SECCIONES DE CAMINO Y SITIOS ARQUEOLÓGICOS ASOCIADOS AL QHAPAQ ÑAN DECLARADOS PATRIMONIO MUNDIAL (UNESCO). TRAMO LA RAYA - DESAGUADERO, PUNO - LAMPA -NICASIO, SANTIAGO DE PUPUJA	210704 - NICASIO	DOCUMENTO TECNICO	Muy Alta	2024	FISICO	0.00	0.00	0.00	0.00	0.00	0.00	1.00	0.00	0.00	0.00	0.00	0.00	1.00
						COSTEO.S/	1,423.00	1,423.00	1,423.00	1,423.00	1,423.00	1,423.00	1,423.00	1,423.00	1,423.00	1,423.00	1,423.00	1,423.00	17,076.00
					2025	FISICO	0.00	0.00	0.00	0.00	0.00	0.00	1.00	0.00	0.00	0.00	0.00	0.00	1.00
						COSTEO.S/	1,423.00	1,423.00	1,423.00	1,423.00	1,423.00	1,423.00	1,423.00	1,423.00	1,423.00	1,423.00	1,423.00	1,423.00	17,076.00
					2026	FISICO	0.00	0.00	0.00	0.00	0.00	0.00	1.00	0.00	0.00	0.00	0.00	0.00	1.00
						COSTEO.S/	1,423.00	1,423.00	1,423.00	1,423.00	1,423.00	1,423.00	1,423.00	1,423.00	1,423.00	1,423.00	1,423.00	1,423.00	17,076.00
AOI00136302299	MONITOREO DE LAS SECCIONES DE CAMINO Y SITIOS ARQUEOLÓGICOS ASOCIADOS AL QHAPAQ ÑAN DECLARADOS PATRIMONIO MUNDIAL (UNESCO). TRAMO LA RAYA - DESAGUADERO. . PUNO - CHUCUITO - POMATA	210406 - POMATA	DOCUMENTO TECNICO	Muy Alta	2024	FISICO	0.00	0.00	0.00	0.00	4.00	0.00	0.00	0.00	4.00	0.00	0.00	0.00	8.00
						COSTEO.S/	1,423.00	1,423.00	1,423.00	1,423.00	1,423.00	1,423.00	1,423.00	1,423.00	1,423.00	1,423.00	1,423.00	1,423.00	17,076.00
					2025	FISICO	0.00	0.00	0.00	0.00	4.00	0.00	0.00	0.00	4.00	0.00	0.00	0.00	8.00
						COSTEO.S/	1,423.00	1,423.00	1,423.00	1,423.00	1,423.00	1,423.00	1,423.00	1,423.00	1,423.00	1,423.00	1,423.00	1,423.00	17,076.00
					2026	FISICO	0.00	0.00	0.00	0.00	4.00	0.00	0.00	0.00	4.00	0.00	0.00	0.00	8.00
						COSTEO.S/	1,423.00	1,423.00	1,423.00	1,423.00	1,423.00	1,423.00	1,423.00	1,423.00	1,423.00	1,423.00	1,423.00	1,423.00	17,076.00

AOI00136302301	INVESTIGACIONES SOBRE LA RED VIAL INCA QHAPAQ ÑAN Y EL PATRIMONIO CULTURAL ASOCIADO. AYACUCHO - VILCASHUAMÁN - VILCASHUAMÁN.	051101 - VILCAS HUAMAN	INVESTIGACION	Muy Alta	2024	FISICO	0.00	0.00	0.00	0.00	0.00	2.00	0.00	0.00	0.00	0.00	0.00	0.00	2.00
						COSTEO.S/	5,688.00	5,688.00	5,688.00	5,688.00	5,688.00	5,688.00	5,688.00	5,688.00	5,688.00	5,688.00	5,688.00	5,688.00	68,256.00
					2025	FISICO	0.00	0.00	0.00	0.00	0.00	2.00	0.00	0.00	0.00	0.00	0.00	0.00	2.00
						COSTEO.S/	5,688.00	5,688.00	5,688.00	5,688.00	5,688.00	5,688.00	5,688.00	5,688.00	5,688.00	5,688.00	5,688.00	5,688.00	68,256.00
					2026	FISICO	0.00	0.00	0.00	0.00	0.00	2.00	0.00	0.00	0.00	0.00	0.00	0.00	2.00
						COSTEO.S/	5,688.00	5,688.00	5,688.00	5,688.00	5,688.00	5,688.00	5,688.00	5,688.00	5,688.00	5,688.00	5,688.00	5,688.00	68,256.00
AOI00136302302	DESARROLLO DE HERRAMIENTAS METODOLÓGICAS PARA LA CONSERVACIÓN, PUESTA EN VALOR, GESTIÓN Y USO DEL PATRIMONIO CULTURAL ASOCIADO A LA RED VIAL INCA ASOCIADO A LA RED VIAL INCA QHAPAQ ÑAN .AYACUCHO - VILCASHUAMÁN - VILCASHUAMÁN	051101 - VILCAS HUAMAN	DOCUMENTO TECNICO	Muy Alta	2024	FISICO	0.00	0.00	0.00	0.00	0.00	0.00	0.00	0.00	0.00	0.00	0.00	1.00	1.00
						COSTEO.S/	2,844.00	2,844.00	2,844.00	2,844.00	2,844.00	2,844.00	2,844.00	2,844.00	2,844.00	2,844.00	2,844.00	2,844.00	34,128.00
					2025	FISICO	0.00	0.00	0.00	0.00	0.00	0.00	0.00	0.00	0.00	0.00	0.00	1.00	1.00
						COSTEO.S/	2,844.00	2,844.00	2,844.00	2,844.00	2,844.00	2,844.00	2,844.00	2,844.00	2,844.00	2,844.00	2,844.00	2,844.00	34,128.00
					2026	FISICO	0.00	0.00	0.00	0.00	0.00	0.00	0.00	0.00	0.00	0.00	0.00	1.00	1.00
						COSTEO.S/	2,844.00	2,844.00	2,844.00	2,844.00	2,844.00	2,844.00	2,844.00	2,844.00	2,844.00	2,844.00	2,844.00	2,844.00	34,128.00
AOI00136302304	DESARROLLO DE ACCIONES PARA EL REGISTRO DE BIENES ARQUEOLÓGICOS INMUEBLES ASOCIADO A LA RED VIAL INCA QHAPAQ ÑAN. AYACUCHO- HUAMANGA-CHIARA	050105 - CHIARA	DOCUMENTO TECNICO	Muy Alta	2024	FISICO	0.00	0.00	0.00	0.00	0.00	0.00	0.00	1.00	0.00	0.00	0.00	0.00	1.00
						COSTEO.S/	2,844.00	2,844.00	2,844.00	2,844.00	2,844.00	2,844.00	2,844.00	2,844.00	2,844.00	2,844.00	2,844.00	2,844.00	34,128.00
					2025	FISICO	0.00	0.00	0.00	0.00	0.00	0.00	0.00	1.00	0.00	0.00	0.00	0.00	1.00
						COSTEO.S/	2,844.00	2,844.00	2,844.00	2,844.00	2,844.00	2,844.00	2,844.00	2,844.00	2,844.00	2,844.00	2,844.00	2,844.00	34,128.00
					2026	FISICO	0.00	0.00	0.00	0.00	0.00	0.00	0.00	1.00	0.00	0.00	0.00	0.00	1.00
						COSTEO.S/	2,844.00	2,844.00	2,844.00	2,844.00	2,844.00	2,844.00	2,844.00	2,844.00	2,844.00	2,844.00	2,844.00	2,844.00	34,128.00
AOI00136302305	DESARROLLO DE HERRAMIENTAS METODOLÓGICAS PARA LA CONSERVACIÓN, PUESTA EN VALOR, GESTIÓN Y USO DEL PATRIMONIO CULTURAL ASOCIADO A LA RED VIAL INCA. AYACUCHO- HUAMANGA-AYACUCHO	050101 - AYACUCHO	DOCUMENTO TECNICO	Muy Alta	2024	FISICO	0.00	0.00	0.00	0.00	0.00	0.00	0.00	0.00	0.00	0.00	1.00	0.00	1.00
						COSTEO.S/	2,844.00	2,844.00	2,844.00	2,844.00	2,844.00	2,844.00	2,844.00	2,844.00	2,844.00	2,844.00	2,844.00	2,844.00	34,128.00
					2025	FISICO	0.00	0.00	0.00	0.00	0.00	0.00	0.00	0.00	0.00	0.00	1.00	0.00	1.00
						COSTEO.S/	2,844.00	2,844.00	2,844.00	2,844.00	2,844.00	2,844.00	2,844.00	2,844.00	2,844.00	2,844.00	2,844.00	2,844.00	34,128.00
					2026	FISICO	0.00	0.00	0.00	0.00	0.00	0.00	0.00	0.00	0.00	0.00	1.00	0.00	1.00
						COSTEO.S/	2,844.00	2,844.00	2,844.00	2,844.00	2,844.00	2,844.00	2,844.00	2,844.00	2,844.00	2,844.00	2,844.00	2,844.00	34,128.00
AOI00136302306	MONITOREO DE ESTADO DE CONSERVACIÓN DEL COMPLEJO ARQUEOLOGICO INCAHUASI DE HUAYTARA. HUANCAVELICA - HUAYTARÁ - HUAYTARÁ	090601 - HUAYTARA	DOCUMENTO TECNICO	Muy Alta	2024	FISICO	0.00	1.00	0.00	0.00	0.00	1.00	0.00	0.00	0.00	0.00	0.00	0.00	2.00
						COSTEO.S/	2,844.00	2,844.00	2,844.00	2,844.00	2,844.00	2,844.00	2,844.00	2,844.00	2,844.00	2,844.00	2,844.00	2,844.00	34,128.00
					2025	FISICO	0.00	1.00	0.00	0.00	0.00	1.00	0.00	0.00	0.00	0.00	0.00	0.00	2.00
						COSTEO.S/	2,844.00	2,844.00	2,844.00	2,844.00	2,844.00	2,844.00	2,844.00	2,844.00	2,844.00	2,844.00	2,844.00	2,844.00	34,128.00
					2026	FISICO	0.00	1.00	0.00	0.00	0.00	1.00	0.00	0.00	0.00	0.00	0.00	0.00	2.00
						COSTEO.S/	2,844.00	2,844.00	2,844.00	2,844.00	2,844.00	2,844.00	2,844.00	2,844.00	2,844.00	2,844.00	2,844.00	2,844.00	34,128.00
AOI00136302307	INVESTIGACIÓN SOBRE BIENES ARQUEOLÓGICOS INMUEBLES. SITIO ARQUEOLOGICO VILCASHUAMAN. AYACUCHO- VILCASHUAMÁN - VILCASHUAMÁN	051101 - VILCAS HUAMAN	INVESTIGACION	Muy Alta	2024	FISICO	0.00	0.00	0.00	0.00	0.00	1.00	0.00	0.00	0.00	0.00	0.00	0.00	1.00
						COSTEO.S/	2,844.00	2,844.00	2,844.00	2,844.00	2,844.00	2,844.00	2,844.00	2,844.00	2,844.00	2,844.00	2,844.00	2,844.00	34,128.00
					2025	FISICO	0.00	0.00	0.00	0.00	0.00	1.00	0.00	0.00	0.00	0.00	0.00	0.00	1.00
						COSTEO.S/	2,844.00	2,844.00	2,844.00	2,844.00	2,844.00	2,844.00	2,844.00	2,844.00	2,844.00	2,844.00	2,844.00	2,844.00	34,128.00
					2026	FISICO	0.00	0.00	0.00	0.00	0.00	1.00	0.00	0.00	0.00	0.00	0.00	0.00	1.00
						COSTEO.S/	2,844.00	2,844.00	2,844.00	2,844.00	2,844.00	2,844.00	2,844.00	2,844.00	2,844.00	2,844.00	2,844.00	2,844.00	34,128.00
AOI00136302308	MONITOREO DE ESTADO DE CONSERVACIÓN DEL COMPLEJO ARQUEOLOGICO VILCASHUAMAN. AYACUCHO- VILCASHUAMAN - VILCASHUAMAN	051101 - VILCAS HUAMAN	DOCUMENTO TECNICO	Muy Alta	2024	FISICO	0.00	1.00	1.00	0.00	0.00	1.00	0.00	0.00	0.00	0.00	0.00	0.00	3.00
						COSTEO.S/	7,844.00	7,844.00	7,844.00	7,844.00	7,844.00	7,844.00	7,844.00	7,844.00	7,844.00	7,844.00	7,844.00	7,844.00	94,128.00
					2025	FISICO	0.00	1.00	1.00	0.00	0.00	1.00	0.00	0.00	0.00	0.00	0.00	0.00	3.00
						COSTEO.S/	7,844.00	7,844.00	7,844.00	7,844.00	7,844.00	7,844.00	7,844.00	7,844.00	7,844.00	7,844.00	7,844.00	7,844.00	94,128.00
					2026	FISICO	0.00	1.00	1.00	0.00	0.00	1.00	0.00	0.00	0.00	0.00	0.00	0.00	3.00
						COSTEO.S/	7,844.00	7,844.00	7,844.00	7,844.00	7,844.00	7,844.00	7,844.00	7,844.00	7,844.00	7,844.00	7,844.00	7,844.00	94,128.00

AOI00136302309	INVESTIGACION SOBRE LA RED VIAL INCA QHAPAQ ÑAN Y EL PATRIMONIO CULTURAL ASOCIADO AL TRAMO XAUXA - PACHACAMAC. JUNIN-JAUJA- SAUSA.	120430 - SAUSA	INVESTIGACION	Muy Alta	2024	FISICO	0.00	0.00	0.00	0.00	0.00	1.00	1.00	0.00	0.00	1.00	1.00	0.00	4.00
						COSTEO.S/	1,193.00	1,193.00	1,193.00	1,193.00	1,193.00	1,193.00	1,193.00	1,193.00	1,193.00	1,193.00	1,193.00	1,193.00	14,316.00
					2025	FISICO	0.00	0.00	0.00	0.00	0.00	1.00	1.00	0.00	0.00	1.00	1.00	0.00	4.00
						COSTEO.S/	1,193.00	1,193.00	1,193.00	1,193.00	1,193.00	1,193.00	1,193.00	1,193.00	1,193.00	1,193.00	1,193.00	1,193.00	14,316.00
					2026	FISICO	0.00	0.00	0.00	0.00	0.00	1.00	1.00	0.00	0.00	1.00	1.00	0.00	4.00
						COSTEO.S/	1,193.00	1,193.00	1,193.00	1,193.00	1,193.00	1,193.00	1,193.00	1,193.00	1,193.00	1,193.00	1,193.00	1,193.00	14,316.00
AOI00136302310	ESTUDIO DE BIENES ARQUEOLÓGICOS MUEBLES EN EL TRAMO XAUXA - PACHACAMAC. LIMA-LIMA-CIENEGUILLA.	150109 - CIENEGUILLA	INVESTIGACION	Muy Alta	2024	FISICO	0.00	0.00	0.00	0.00	0.00	0.00	0.00	0.00	0.00	1.00	0.00	0.00	1.00
						COSTEO.S/	1,193.00	1,193.00	1,193.00	1,193.00	1,193.00	1,193.00	1,193.00	1,193.00	1,193.00	1,193.00	1,193.00	1,193.00	14,316.00
					2025	FISICO	0.00	0.00	0.00	0.00	0.00	0.00	0.00	0.00	0.00	1.00	0.00	0.00	1.00
						COSTEO.S/	1,193.00	1,193.00	1,193.00	1,193.00	1,193.00	1,193.00	1,193.00	1,193.00	1,193.00	1,193.00	1,193.00	1,193.00	14,316.00
					2026	FISICO	0.00	0.00	0.00	0.00	0.00	0.00	0.00	0.00	0.00	1.00	0.00	0.00	1.00
						COSTEO.S/	1,193.00	1,193.00	1,193.00	1,193.00	1,193.00	1,193.00	1,193.00	1,193.00	1,193.00	1,193.00	1,193.00	1,193.00	14,316.00
AOI00136302311	MONITOREO DE LAS SECCIONES DE CAMINO Y SITIOS ARQUEOLÓGICOS ASOCIADOS AL QHAPAQ ÑAN DECLARADOS PATRIMONIO MUNDIAL (UNESCO). TRAMO XAUXA-PACHACAMAC. LIMA-LIMA-CIENEGUILLA	150109 - CIENEGUILLA	DOCUMENTO TECNICO	Muy Alta	2024	FISICO	0.00	0.00	1.00	0.00	0.00	0.00	0.00	0.00	0.00	0.00	0.00	0.00	1.00
						COSTEO.S/	1,193.00	1,193.00	1,193.00	1,193.00	1,193.00	1,193.00	1,193.00	1,193.00	1,193.00	1,193.00	1,193.00	1,193.00	14,316.00
					2025	FISICO	0.00	0.00	1.00	0.00	0.00	0.00	0.00	0.00	0.00	0.00	0.00	0.00	1.00
						COSTEO.S/	1,193.00	1,193.00	1,193.00	1,193.00	1,193.00	1,193.00	1,193.00	1,193.00	1,193.00	1,193.00	1,193.00	1,193.00	14,316.00
					2026	FISICO	0.00	0.00	1.00	0.00	0.00	0.00	0.00	0.00	0.00	0.00	0.00	0.00	1.00
						COSTEO.S/	1,193.00	1,193.00	1,193.00	1,193.00	1,193.00	1,193.00	1,193.00	1,193.00	1,193.00	1,193.00	1,193.00	1,193.00	14,316.00
AOI00136302312	MONITOREO DE LAS SECCIONES DE CAMINO Y SITIOS ARQUEOLÓGICOS ASOCIADOS AL QHAPAQ ÑAN DECLARADOS PATRIMONIO MUNDIAL (UNESCO). TRAMO XAUXA-PACHACAMAC. LIMA-HUAROCHIRÍ-ANTIOQUÍA	150702 - ANTIOQUIA	DOCUMENTO TECNICO	Muy Alta	2024	FISICO	0.00	0.00	0.00	1.00	0.00	0.00	0.00	0.00	0.00	0.00	0.00	0.00	1.00
						COSTEO.S/	1,193.00	1,193.00	1,193.00	1,193.00	1,193.00	1,193.00	1,193.00	1,193.00	1,193.00	1,193.00	1,193.00	1,193.00	14,316.00
					2025	FISICO	0.00	0.00	0.00	1.00	0.00	0.00	0.00	0.00	0.00	0.00	0.00	0.00	1.00
						COSTEO.S/	1,193.00	1,193.00	1,193.00	1,193.00	1,193.00	1,193.00	1,193.00	1,193.00	1,193.00	1,193.00	1,193.00	1,193.00	14,316.00
					2026	FISICO	0.00	0.00	0.00	1.00	0.00	0.00	0.00	0.00	0.00	0.00	0.00	0.00	1.00
						COSTEO.S/	1,193.00	1,193.00	1,193.00	1,193.00	1,193.00	1,193.00	1,193.00	1,193.00	1,193.00	1,193.00	1,193.00	1,193.00	14,316.00
AOI00136302313	MONITOREO DE LAS SECCIONES DE CAMINO Y SITIOS ARQUEOLÓGICOS ASOCIADOS AL QHAPAQ ÑAN DECLARADOS PATRIMONIO MUNDIAL (UNESCO). TRAMO XAUXA-PACHACAMAC. LIMA-HUAROCHIRÍ-HUAROCHIRÍ	150709 - HUAROCHIRI	DOCUMENTO TECNICO	Muy Alta	2024	FISICO	0.00	0.00	0.00	0.00	0.00	0.00	0.00	1.00	0.00	0.00	0.00	0.00	1.00
						COSTEO.S/	1,193.00	1,193.00	1,193.00	1,193.00	1,193.00	1,193.00	1,193.00	1,193.00	1,193.00	1,193.00	1,193.00	1,193.00	14,316.00
					2025	FISICO	0.00	0.00	0.00	0.00	0.00	0.00	0.00	1.00	0.00	0.00	0.00	0.00	1.00
						COSTEO.S/	1,193.00	1,193.00	1,193.00	1,193.00	1,193.00	1,193.00	1,193.00	1,193.00	1,193.00	1,193.00	1,193.00	1,193.00	14,316.00
					2026	FISICO	0.00	0.00	0.00	0.00	0.00	0.00	0.00	1.00	0.00	0.00	0.00	0.00	1.00
						COSTEO.S/	1,193.00	1,193.00	1,193.00	1,193.00	1,193.00	1,193.00	1,193.00	1,193.00	1,193.00	1,193.00	1,193.00	1,193.00	14,316.00
AOI00136302314	MONITOREO DE LAS SECCIONES DE CAMINO Y SITIOS ARQUEOLÓGICOS ASOCIADOS AL QHAPAQ ÑAN DECLARADOS PATRIMONIO MUNDIAL (UNESCO).TRAMO XAUXA-PACHACAMAC. LIMA-YAUYOS-TANTA	151028 - TANTA	DOCUMENTO TECNICO	Muy Alta	2024	FISICO	0.00	0.00	0.00	0.00	0.00	0.00	2.00	0.00	0.00	0.00	0.00	0.00	2.00
						COSTEO.S/	1,193.00	1,193.00	1,193.00	1,193.00	1,193.00	1,193.00	1,193.00	1,193.00	1,193.00	1,193.00	1,193.00	1,193.00	14,316.00
					2025	FISICO	0.00	0.00	0.00	0.00	0.00	0.00	2.00	0.00	0.00	0.00	0.00	0.00	2.00
						COSTEO.S/	1,193.00	1,193.00	1,193.00	1,193.00	1,193.00	1,193.00	1,193.00	1,193.00	1,193.00	1,193.00	1,193.00	1,193.00	14,316.00
					2026	FISICO	0.00	0.00	0.00	0.00	0.00	0.00	2.00	0.00	0.00	0.00	0.00	0.00	2.00
						COSTEO.S/	1,193.00	1,193.00	1,193.00	1,193.00	1,193.00	1,193.00	1,193.00	1,193.00	1,193.00	1,193.00	1,193.00	1,193.00	14,316.00
AOI00136302315	ELABORACIÓN DE HERRAMIENTAS DE PLANIFICACIÓN Y/O EVALUACIÓN PARTICIPATIVAS DEL PATRIMONIO CULTURAL ASOCIADO A LA RED VIAL INCA QHAPAQ ÑAN. LIMA-HUAROCHIRI-ANTIOQUIA	150702 - ANTIOQUIA	DOCUMENTO TECNICO	Muy Alta	2024	FISICO	0.00	0.00	0.00	0.00	1.00	0.00	0.00	0.00	0.00	0.00	0.00	0.00	1.00
						COSTEO.S/	1,193.00	1,193.00	1,193.00	1,193.00	1,193.00	1,193.00	1,193.00	1,193.00	1,193.00	1,193.00	1,193.00	1,193.00	14,316.00
					2025	FISICO	0.00	0.00	0.00	0.00	1.00	0.00	0.00	0.00	0.00	0.00	0.00	0.00	1.00
						COSTEO.S/	1,193.00	1,193.00	1,193.00	1,193.00	1,193.00	1,193.00	1,193.00	1,193.00	1,193.00	1,193.00	1,193.00	1,193.00	14,316.00
					2026	FISICO	0.00	0.00	0.00	0.00	1.00	0.00	0.00	0.00	0.00	0.00	0.00	0.00	1.00
						COSTEO.S/	1,193.00	1,193.00	1,193.00	1,193.00	1,193.00	1,193.00	1,193.00	1,193.00	1,193.00	1,193.00	1,193.00	1,193.00	14,316.00
AOI00136302316	ELABORACIÓN DE HERRAMIENTAS DE PLANIFICACIÓN Y/O EVALUACIÓN	120430 - SAUSA	DOCUMENTO TECNICO	Muy Alta	2024	FISICO	0.00	0.00	0.00	0.00	1.00	0.00	0.00	0.00	0.00	0.00	0.00	0.00	1.00
						COSTEO.S/	5,967.00	5,967.00	5,967.00	5,967.00	5,967.00	5,967.00	5,967.00	5,967.00	5,967.00	5,967.00	5,967.00	5,967.00	71,604.00
					2025	FISICO	0.00	0.00	0.00	0.00	1.00	0.00	0.00	0.00	0.00	0.00	0.00	0.00	1.00

	PARTICIPATIVAS DEL PATRIMONIO CULTURAL ASOCIADO A LA RED VIAL INCA . TRAMO XAUXA - PACHACAMAC. JUNÍN-JAUJA-SAUSA				2026	COSTEO.S/	5,967.00	5,967.00	5,967.00	5,967.00	5,967.00	5,967.00	5,967.00	5,967.00	5,967.00	5,967.00	5,967.00	5,967.00	71,604.00
						FISICO	0.00	0.00	0.00	0.00	1.00	0.00	0.00	0.00	0.00	0.00	0.00	0.00	1.00
						COSTEO.S/	5,967.00	5,967.00	5,967.00	5,967.00	5,967.00	5,967.00	5,967.00	5,967.00	5,967.00	5,967.00	5,967.00	5,967.00	71,604.00
AOI00136302317	DESARROLLO DE ACCIONES PARA EL REGISTRO DE BIENES ARQUEOLÓGICOSINMUEBLES EN EL TRAMO XAUXA - PACHACAMAC. JUNÍN-JAUJA-PARCO	120425 - PARCO	DOCUMENTO TECNICO	Muy Alta	2024	FISICO	0.00	0.00	0.00	0.00	0.00	0.00	1.00	0.00	0.00	0.00	0.00	0.00	1.00
						COSTEO.S/	1,193.00	1,193.00	1,193.00	1,193.00	1,193.00	1,193.00	1,193.00	1,193.00	1,193.00	1,193.00	1,193.00	1,193.00	14,316.00
					2025	FISICO	0.00	0.00	0.00	0.00	0.00	0.00	1.00	0.00	0.00	0.00	0.00	0.00	1.00
						COSTEO.S/	1,193.00	1,193.00	1,193.00	1,193.00	1,193.00	1,193.00	1,193.00	1,193.00	1,193.00	1,193.00	1,193.00	1,193.00	14,316.00
					2026	FISICO	0.00	0.00	0.00	0.00	0.00	0.00	1.00	0.00	0.00	0.00	0.00	0.00	1.00
						COSTEO.S/	1,193.00	1,193.00	1,193.00	1,193.00	1,193.00	1,193.00	1,193.00	1,193.00	1,193.00	1,193.00	1,193.00	1,193.00	14,316.00
AOI00136302318	MANTENIMIENTO DE LOS BIENES ARQUEOLOGICOS INMUEBLES E INFRAESTRUCTURA ASOCIADA AL TRAMO XAUXA PACHACAMAC, JUNIN-JAUJA-SAUSA	120430 - SAUSA	ACCION	Muy Alta	2024	FISICO	0.00	0.00	0.00	0.00	1.00	0.00	0.00	0.00	0.00	0.00	0.00	0.00	1.00
						COSTEO.S/	1,193.00	1,193.00	1,193.00	1,193.00	1,193.00	1,193.00	1,193.00	1,193.00	1,193.00	1,193.00	1,193.00	1,193.00	14,316.00
					2025	FISICO	0.00	0.00	0.00	0.00	1.00	0.00	0.00	0.00	0.00	0.00	0.00	0.00	1.00
						COSTEO.S/	1,193.00	1,193.00	1,193.00	1,193.00	1,193.00	1,193.00	1,193.00	1,193.00	1,193.00	1,193.00	1,193.00	1,193.00	14,316.00
					2026	FISICO	0.00	0.00	0.00	0.00	1.00	0.00	0.00	0.00	0.00	0.00	0.00	0.00	1.00
						COSTEO.S/	1,193.00	1,193.00	1,193.00	1,193.00	1,193.00	1,193.00	1,193.00	1,193.00	1,193.00	1,193.00	1,193.00	1,193.00	14,316.00
AOI00136302319	GESTIÓN Y MANEJO DE COLECCIONES ASOCIADA AL TRAMO XAUXA PACHACAMAC. LIMA-YAUYOS-TANTA	151028 - TANTA	ACCION	Muy Alta	2024	FISICO	0.00	0.00	0.00	0.00	0.00	0.00	1.00	0.00	0.00	0.00	0.00	0.00	1.00
						COSTEO.S/	1,193.00	1,193.00	1,193.00	1,193.00	1,193.00	1,193.00	1,193.00	1,193.00	1,193.00	1,193.00	1,193.00	1,193.00	14,316.00
					2025	FISICO	0.00	0.00	0.00	0.00	0.00	0.00	1.00	0.00	0.00	0.00	0.00	0.00	1.00
						COSTEO.S/	1,193.00	1,193.00	1,193.00	1,193.00	1,193.00	1,193.00	1,193.00	1,193.00	1,193.00	1,193.00	1,193.00	1,193.00	14,316.00
					2026	FISICO	0.00	0.00	0.00	0.00	0.00	0.00	1.00	0.00	0.00	0.00	0.00	0.00	1.00
						COSTEO.S/	1,193.00	1,193.00	1,193.00	1,193.00	1,193.00	1,193.00	1,193.00	1,193.00	1,193.00	1,193.00	1,193.00	1,193.00	14,316.00
AOI00136302320	DESARROLLO DE ACCIONES PARA EL REGISTRO DE BIENES ARQUEOLÓGICOSINMUEBLES EN EL TRAMO XAUXA - PACHACAMAC. LIMA-LIMA-CIENEGUILLA	150109 - CIENEGUILLA	DOCUMENTO TECNICO	Muy Alta	2024	FISICO	0.00	0.00	1.00	0.00	0.00	0.00	0.00	0.00	0.00	0.00	0.00	0.00	1.00
						COSTEO.S/	2,081.00	2,081.00	2,081.00	2,081.00	2,081.00	2,081.00	2,081.00	2,081.00	2,081.00	2,081.00	2,081.00	2,081.00	24,972.00
					2025	FISICO	0.00	0.00	1.00	0.00	0.00	0.00	0.00	0.00	0.00	0.00	0.00	0.00	1.00
						COSTEO.S/	2,081.00	2,081.00	2,081.00	2,081.00	2,081.00	2,081.00	2,081.00	2,081.00	2,081.00	2,081.00	2,081.00	2,081.00	24,972.00
					2026	FISICO	0.00	0.00	1.00	0.00	0.00	0.00	0.00	0.00	0.00	0.00	0.00	0.00	1.00
						COSTEO.S/	2,081.00	2,081.00	2,081.00	2,081.00	2,081.00	2,081.00	2,081.00	2,081.00	2,081.00	2,081.00	2,081.00	2,081.00	24,972.00
AOI00136302321	INVESTIGACIÓN DEL SANTUARIO ARQUEOLÓGICO DE PACHACAMAC. LIMA - LIMA - LURIN	150119 - LURIN	DOCUMENTO TECNICO	Muy Alta	2024	FISICO	0.00	0.00	4.00	0.00	0.00	5.00	0.00	0.00	4.00	0.00	1.00	5.00	19.00
						COSTEO.S/	25,032.00	25,032.00	25,032.00	25,032.00	25,032.00	25,032.00	25,032.00	25,032.00	25,032.00	25,032.00	25,032.00	25,032.00	300,384.00
					2025	FISICO	0.00	0.00	4.00	0.00	0.00	5.00	0.00	0.00	4.00	0.00	1.00	5.00	19.00
						COSTEO.S/	25,032.00	25,032.00	25,032.00	25,032.00	25,032.00	25,032.00	25,032.00	25,032.00	25,032.00	25,032.00	25,032.00	25,032.00	300,384.00
					2026	FISICO	0.00	0.00	4.00	0.00	0.00	5.00	0.00	0.00	4.00	0.00	1.00	5.00	19.00
						COSTEO.S/	25,032.00	25,032.00	25,032.00	25,032.00	25,032.00	25,032.00	25,032.00	25,032.00	25,032.00	25,032.00	25,032.00	25,032.00	300,384.00
AOI00136302322	DESARROLLO DE ACCIONES PARA EL REGISTRO DE LOS PRINCIPALES EDIFICIOS ASOCIADOS AL TRAMO FINAL DEL QHAPAQ ÑAN XAUXA-PACHACAMAC. LIMA - LIMA - LURIN	150119 - LURIN	DOCUMENTO TECNICO	Muy Alta	2024	FISICO	0.00	0.00	0.00	0.00	0.00	2.00	0.00	0.00	2.00	0.00	0.00	2.00	6.00
						COSTEO.S/	12,516.00	12,516.00	12,516.00	12,516.00	12,516.00	12,516.00	12,516.00	12,516.00	12,516.00	12,516.00	12,516.00	12,516.00	150,192.00
					2025	FISICO	0.00	0.00	0.00	0.00	0.00	2.00	0.00	0.00	2.00	0.00	0.00	2.00	6.00
						COSTEO.S/	12,516.00	12,516.00	12,516.00	12,516.00	12,516.00	12,516.00	12,516.00	12,516.00	12,516.00	12,516.00	12,516.00	12,516.00	150,192.00
					2026	FISICO	0.00	0.00	0.00	0.00	0.00	2.00	0.00	0.00	2.00	0.00	0.00	2.00	6.00
						COSTEO.S/	12,516.00	12,516.00	12,516.00	12,516.00	12,516.00	12,516.00	12,516.00	12,516.00	12,516.00	12,516.00	12,516.00	12,516.00	150,192.00
AOI00136302323	CONSERVACIÓN DE LOS PRINCIPALES EDIFICIOS ASOCIADOS AL TRAMO FINAL DEL QHAPAQ ÑAN XAUXA-PACHACAMAC. LIMA - LIMA - LURIN	150119 - LURIN	M3	Muy Alta	2024	FISICO	5.00	5.00	5.00	5.00	10.00	10.00	10.00	5.00	5.00	5.00	5.00	5.00	75.00
						COSTEO.S/	12,516.00	12,516.00	12,516.00	12,516.00	12,516.00	12,516.00	12,516.00	12,516.00	12,516.00	12,516.00	12,516.00	12,516.00	150,192.00
					2025	FISICO	5.00	5.00	5.00	5.00	10.00	10.00	10.00	5.00	5.00	5.00	5.00	5.00	75.00
						COSTEO.S/	12,516.00	12,516.00	12,516.00	12,516.00	12,516.00	12,516.00	12,516.00	12,516.00	12,516.00	12,516.00	12,516.00	12,516.00	150,192.00
					2026	FISICO	5.00	5.00	5.00	5.00	10.00	10.00	10.00	5.00	5.00	5.00	5.00	5.00	75.00
						COSTEO.S/	12,516.00	12,516.00	12,516.00	12,516.00	12,516.00	12,516.00	12,516.00	12,516.00	12,516.00	12,516.00	12,516.00	12,516.00	150,192.00

AOI00136302324	REALIZACIÓN DE ACCIONES PARA EL FUNCIONAMIENTO Y PROTECCIÓN DEL SANTUARIO ARQUEOLÓGICO DE PACHACAMAC. LIMA - LIMA - LURIN	150119 - LURIN	ACCION	Muy Alta	2024	FISICO	1.00	1.00	4.00	1.00	2.00	7.00	1.00	1.00	7.00	3.00	1.00	4.00	33.00
						COSTEO.S/	12,516.00	12,516.00	12,516.00	12,516.00	12,516.00	12,516.00	12,516.00	12,516.00	12,516.00	12,516.00	12,516.00	12,516.00	150,192.00
					2025	FISICO	1.00	1.00	4.00	1.00	2.00	7.00	1.00	1.00	7.00	3.00	1.00	4.00	33.00
						COSTEO.S/	12,516.00	12,516.00	12,516.00	12,516.00	12,516.00	12,516.00	12,516.00	12,516.00	12,516.00	12,516.00	12,516.00	12,516.00	150,192.00
					2026	FISICO	1.00	1.00	4.00	1.00	2.00	7.00	1.00	1.00	7.00	3.00	1.00	4.00	33.00
						COSTEO.S/	12,516.00	12,516.00	12,516.00	12,516.00	12,516.00	12,516.00	12,516.00	12,516.00	12,516.00	12,516.00	12,516.00	12,516.00	150,192.00
AOI00136302326	MONITOREO DE PROCESOS Y AVANCE DE ACCIONES PLANIFICADAS DEL SANTUARIO ARQUEOLOGICO DE PACHACAMAC . LIMA - LIMA - LURIN	150119 - LURIN	ACCION	Muy Alta	2024	FISICO	0.00	0.00	0.00	0.00	0.00	3.00	0.00	0.00	0.00	0.00	0.00	3.00	6.00
						COSTEO.S/	12,516.00	12,516.00	12,516.00	12,516.00	12,516.00	12,516.00	12,516.00	12,516.00	12,516.00	12,516.00	12,516.00	12,516.00	150,192.00
					2025	FISICO	0.00	0.00	0.00	0.00	0.00	3.00	0.00	0.00	0.00	0.00	0.00	3.00	6.00
						COSTEO.S/	12,516.00	12,516.00	12,516.00	12,516.00	12,516.00	12,516.00	12,516.00	12,516.00	12,516.00	12,516.00	12,516.00	12,516.00	150,192.00
					2026	FISICO	0.00	0.00	0.00	0.00	0.00	3.00	0.00	0.00	0.00	0.00	0.00	3.00	6.00
						COSTEO.S/	12,516.00	12,516.00	12,516.00	12,516.00	12,516.00	12,516.00	12,516.00	12,516.00	12,516.00	12,516.00	12,516.00	12,516.00	150,192.00
AOI00136302403	REGISTRO Y EDICIÓN DE INFORMACIÓN PARA GENERACIÓN DE CONTENIDO VIRTUAL SOBRE EL PATRIMONIO CULTURAL ASOCIADO A LA RED VIAL INCA, QHAPAQ ÑAN. LIMA LIMA SAN BORJA	150130 - SAN BORJA	PRODUCTO	Alta	2024	FISICO	1.00	0.00	0.00	0.00	0.00	0.00	0.00	1.00	1.00	1.00	1.00	1.00	6.00
						COSTEO.S/	4,769.00	25,619.00	44,769.00	5,538.00	5,538.00	5,538.00	5,538.00	5,538.00	5,538.00	5,538.00	5,538.00	5,538.00	124,999.00
					2025	FISICO	1.00	0.00	0.00	0.00	0.00	0.00	0.00	1.00	1.00	1.00	1.00	1.00	6.00
						COSTEO.S/	4,769.00	25,619.00	44,769.00	5,538.00	5,538.00	5,538.00	5,538.00	5,538.00	5,538.00	5,538.00	5,538.00	5,538.00	124,999.00
					2026	FISICO	1.00	0.00	0.00	0.00	0.00	0.00	0.00	1.00	1.00	1.00	1.00	1.00	6.00
						COSTEO.S/	4,769.00	25,619.00	44,769.00	5,538.00	5,538.00	5,538.00	5,538.00	5,538.00	5,538.00	5,538.00	5,538.00	5,538.00	124,999.00
AOI00136302404	ELABORACIÓN DE INSTRUMENTOS METODOLÓGICOS PARA LA IDENTIFICACIÓN Y REGISTRO DEL PATRIMONIO CULTURAL ASOCIADO A LA RED VIAL INCA. LIMA , LIMA , SAN BORJA.	150130 - SAN BORJA	DOCUMENTO TECNICO	Muy Alta	2024	FISICO	0.00	0.00	0.00	0.00	0.00	0.00	0.00	0.00	0.00	0.00	2.00	0.00	2.00
						COSTEO.S/	11,525.00	11,525.00	11,525.00	11,525.00	11,525.00	11,525.00	11,525.00	11,525.00	11,525.00	11,525.00	11,525.00	11,525.00	138,300.00
					2025	FISICO	0.00	0.00	0.00	0.00	0.00	0.00	0.00	0.00	0.00	0.00	2.00	0.00	2.00
						COSTEO.S/	11,525.00	11,525.00	11,525.00	11,525.00	11,525.00	11,525.00	11,525.00	11,525.00	11,525.00	11,525.00	11,525.00	11,525.00	138,300.00
					2026	FISICO	0.00	0.00	0.00	0.00	0.00	0.00	0.00	0.00	0.00	0.00	2.00	0.00	2.00
						COSTEO.S/	11,525.00	11,525.00	11,525.00	11,525.00	11,525.00	11,525.00	11,525.00	11,525.00	11,525.00	11,525.00	11,525.00	11,525.00	138,300.00
AOI00136302405	ESTUDIOS PARA EL DIAGNÓSTICO DE BIENES ARQUEOLÓGICOS INMUEBLE VINCULADOS A LA ZONA ARQUEOLÓGICA MONUMENTAL HUAYCAN DE CIENEGUILLA . LIMA LIMA CIENEGUILLA	150109 - CIENEGUILLA	DOCUMENTO TECNICO	Alta	2024	FISICO	0.00	0.00	0.00	0.00	0.00	0.00	0.00	0.00	0.00	0.00	1.00	0.00	1.00
						COSTEO.S/	4,808.00	4,808.00	4,808.00	4,808.00	4,808.00	4,808.00	4,808.00	4,808.00	4,808.00	4,808.00	4,808.00	4,808.00	57,696.00
					2025	FISICO	0.00	0.00	0.00	0.00	0.00	0.00	0.00	0.00	0.00	0.00	1.00	0.00	1.00
						COSTEO.S/	4,808.00	4,808.00	4,808.00	4,808.00	4,808.00	4,808.00	4,808.00	4,808.00	4,808.00	4,808.00	4,808.00	4,808.00	57,696.00
					2026	FISICO	0.00	0.00	0.00	0.00	0.00	0.00	0.00	0.00	0.00	0.00	1.00	0.00	1.00
						COSTEO.S/	4,808.00	4,808.00	4,808.00	4,808.00	4,808.00	4,808.00	4,808.00	4,808.00	4,808.00	4,808.00	4,808.00	4,808.00	57,696.00

OEI.13 - FORTALECER LA GESTIÓN INSTITUCIONAL

AEI.13.03 - GESTIÓN INSTITUCIONAL EFECTIVA DEL MINISTERIO DE CULTURA

CODIGO	ACTIVIDAD OPERATIVA	UBIGEO	U.M.	PRIORIDAD	PERIODO MULTIANUAL	PROGRAMACION MENSUAL													TOTAL ANUAL
						META	01	02	03	04	05	06	07	08	09	10	11	12	
AOI00136301304	COORDINACION GENERAL DE LAS ACTIVIDADES TÉCNICAS DEL PROYECTO QHAPAQ ÑAN SEDE NACIONAL LIMA	150130 - SAN BORJA	DOCUMENTO	Muy Alta	2024	FISICO	3.00	0.00	1.00	3.00	0.00	1.00	3.00	0.00	1.00	4.00	0.00	5.00	21.00
						COSTEO.S/	122,599.66	137,408.54	165,311.66	1,194,211.66	190,191.66	180,553.16	168,211.66	130,191.66	127,850.91	127,850.91	125,968.91	161,851.91	2,832,202.30
					2025	FISICO	3.00	0.00	1.00	3.00	0.00	1.00	3.00	0.00	1.00	4.00	0.00	5.00	21.00
						COSTEO.S/	122,599.66	137,408.54	165,311.66	1,194,211.66	190,191.66	180,553.16	168,211.66	130,191.66	127,850.91	127,850.91	125,968.91	161,851.91	2,832,202.30
					2026	FISICO	3.00	0.00	1.00	3.00	0.00	1.00	3.00	0.00	1.00	4.00	0.00	5.00	21.00
						COSTEO.S/	122,599.66	137,408.54	165,311.66	1,194,211.66	190,191.66	180,553.16	168,211.66	130,191.66	127,850.91	127,850.91	125,968.91	161,851.91	2,832,202.30

CENTRO DE COSTO: 15.01 - DIRECCIÓN GENERAL DE CIUDADANÍA INTERCULTURAL

OEI.01 - INCREMENTAR LA PRESTACIÓN DE SERVICIOS CON PERTINENCIA CULTURAL Y LINGÜÍSTICA HACIA LOS PUEBLOS INDÍGENAS U ORIGINARIOS Y EL PUEBLO AFROPERUANO.

AEI.01.04 - ASISTENCIA TÉCNICA PERMANENTE EN LA INCORPORACIÓN DEL ENFOQUE INTERCULTURAL PARA LA PROVISIÓN DE SERVICIOS PÚBLICOS DIRIGIDO A LOS TRES NIVELES DE GOBIERNO.

CODIGO	ACTIVIDAD OPERATIVA	UBIGEO	U.M.	PRIORIDAD	PERIODO MULTIANUAL	PROGRAMACION MENSUAL													TOTAL ANUAL
						META	01	02	03	04	05	06	07	08	09	10	11	12	
AOI00136301757	A1. IMPLEMENTACION DE ACCIONES PARA LA	150130 - SAN BORJA	ENTIDAD	Muy Alta	2024	FISICO	0.00	1.00	1.00	1.00	1.00	1.00	1.00	1.00	1.00	1.00	1.00	1.00	11.00

	INCORPORACIÓN DEL ENFOQUE INTERCULTURAL EN INSTRUMENTOS DE GESTIÓN Y DE POLÍTICA PÚBLICA				2025	COSTEO.S/	245,427.00	246,427.00	240,427.00	263,935.00	251,087.00	284,087.00	276,387.00	274,087.00	263,927.00	242,927.00	244,927.00	256,727.00	3,090,372.00
						FISICO	0.00	1.00	1.00	1.00	1.00	1.00	1.00	1.00	1.00	1.00	1.00	1.00	11.00
					2026	COSTEO.S/	245,427.00	246,427.00	240,427.00	263,935.00	251,087.00	284,087.00	276,387.00	274,087.00	263,927.00	242,927.00	244,927.00	256,727.00	3,090,372.00
						FISICO	0.00	1.00	1.00	1.00	1.00	1.00	1.00	1.00	1.00	1.00	1.00	1.00	11.00
						COSTEO.S/	245,427.00	246,427.00	240,427.00	263,935.00	251,087.00	284,087.00	276,387.00	274,087.00	263,927.00	242,927.00	244,927.00	256,727.00	3,090,372.00
AOI00136301767	A2: FORMACIÓN EN CAPACIDADES INTERCULTURALES DIRIGIDO A SERVIDORES PÚBLICOS, POBLACIÓN INDÍGENA, AFROPERUANA Y CIUDADANÍA EN GENERAL.	150130 - SAN BORJA	PERSONA CAPACITADA	Muy Alta	2024	FISICO	0.00	0.00	500.00	0.00	0.00	500.00	0.00	0.00	500.00	0.00	0.00	500.00	2,000.00
						COSTEO.S/	31,150.00	46,050.00	33,150.00	57,750.00	34,450.00	97,450.00	49,450.00	76,750.00	32,450.00	47,450.00	37,150.00	36,750.00	580,000.00
					2025	FISICO	0.00	0.00	500.00	0.00	0.00	500.00	0.00	0.00	500.00	0.00	0.00	500.00	2,000.00
						COSTEO.S/	31,150.00	46,050.00	33,150.00	57,750.00	34,450.00	97,450.00	49,450.00	76,750.00	32,450.00	47,450.00	37,150.00	36,750.00	580,000.00
					2026	FISICO	0.00	0.00	500.00	0.00	0.00	500.00	0.00	0.00	500.00	0.00	0.00	500.00	2,000.00
						COSTEO.S/	31,150.00	46,050.00	33,150.00	57,750.00	34,450.00	97,450.00	49,450.00	76,750.00	32,450.00	47,450.00	37,150.00	36,750.00	580,000.00
AOI00136301771	A3: ELABORACION DE INSTRUMENTOS DE GESTIÓN PARA LA TRANSVERSALIZACIÓN DEL ENFOQUE INTERCULTURAL	150130 - SAN BORJA	NORMA ELABORADA	Muy Alta	2024	FISICO	0.00	0.00	0.00	0.00	0.00	1.00	0.00	0.00	0.00	0.00	1.00	0.00	2.00
						COSTEO.S/	20,250.00	28,250.00	65,250.00	45,250.00	60,250.00	32,250.00	30,250.00	47,250.00	50,250.00	50,250.00	40,250.00	40,250.00	510,000.00
					2025	FISICO	0.00	0.00	0.00	0.00	0.00	1.00	0.00	0.00	0.00	0.00	1.00	0.00	2.00
						COSTEO.S/	20,250.00	28,250.00	65,250.00	45,250.00	60,250.00	32,250.00	30,250.00	47,250.00	50,250.00	50,250.00	40,250.00	40,250.00	510,000.00
					2026	FISICO	0.00	0.00	0.00	0.00	0.00	1.00	0.00	0.00	0.00	0.00	1.00	0.00	2.00
						COSTEO.S/	20,250.00	28,250.00	65,250.00	45,250.00	60,250.00	32,250.00	30,250.00	47,250.00	50,250.00	50,250.00	40,250.00	40,250.00	510,000.00
AOI00136301781	A4: SEGUIMIENTO A LA COMISION MULTISECTORIAL DE PUEBLOS INDÍGENAS (DECRETO SUPREMO Nº 005-2021-MC)	150130 - SAN BORJA	INFORME	Muy Alta	2024	FISICO	0.00	0.00	1.00	0.00	0.00	1.00	0.00	0.00	1.00	0.00	0.00	1.00	4.00
						COSTEO.S/	28,250.00	36,250.00	86,250.00	65,250.00	61,250.00	59,250.00	37,250.00	44,250.00	28,250.00	43,250.00	69,250.00	64,250.00	623,000.00
					2025	FISICO	0.00	0.00	1.00	0.00	0.00	1.00	0.00	0.00	1.00	0.00	0.00	1.00	4.00
						COSTEO.S/	28,250.00	36,250.00	86,250.00	65,250.00	61,250.00	59,250.00	37,250.00	44,250.00	28,250.00	43,250.00	69,250.00	64,250.00	623,000.00
					2026	FISICO	0.00	0.00	1.00	0.00	0.00	1.00	0.00	0.00	1.00	0.00	0.00	1.00	4.00
						COSTEO.S/	28,250.00	36,250.00	86,250.00	65,250.00	61,250.00	59,250.00	37,250.00	44,250.00	28,250.00	43,250.00	69,250.00	64,250.00	623,000.00
AOI00136302175	A1. FORTALECIMIENTO DE CAPACIDADES INTERCULTURALES DE LOS SERVIDORES PÚBLICOS DE LOS SECTORES QUE PARTICIPAN EN LAS PIAS	150130 - SAN BORJA	PERSONA CAPACITADA	Muy Alta	2024	FISICO	0.00	0.00	60.00	0.00	0.00	60.00	0.00	0.00	60.00	0.00	0.00	50.00	230.00
						COSTEO.S/	5,000.00	50,670.03	6,760.00	5,000.00	6,760.00	5,000.00	5,000.00	6,440.00	5,000.00	6,440.00	5,000.00	34,440.00	141,510.03
					2025	FISICO	0.00	0.00	60.00	0.00	0.00	60.00	0.00	0.00	60.00	0.00	0.00	50.00	230.00
						COSTEO.S/	5,000.00	50,670.03	6,760.00	5,000.00	6,760.00	5,000.00	5,000.00	6,440.00	5,000.00	6,440.00	5,000.00	34,440.00	141,510.03
					2026	FISICO	0.00	0.00	60.00	0.00	0.00	60.00	0.00	0.00	60.00	0.00	0.00	50.00	230.00
						COSTEO.S/	5,000.00	50,670.03	6,760.00	5,000.00	6,760.00	5,000.00	5,000.00	6,440.00	5,000.00	6,440.00	5,000.00	34,440.00	141,510.03
AOI00136302176	A2. ACOMPAÑAMIENTO A AUTORIDADES LOCALES Y LÍDERES/AS INDÍGENAS PARA MEJORAR EL ACCESO DE LA POBLACIÓN INDÍGENA A LOS SERVICIO PÚBLICOS EN LAS INTERVENCIONES PIAS	150130 - SAN BORJA	PERSONA INFORMADA	Muy Alta	2024	FISICO	0.00	0.00	0.00	450.00	0.00	1,650.00	0.00	1,360.00	0.00	520.00	0.00	1,800.00	5,780.00
						COSTEO.S/	0.00	146,000.00	100,000.00	112,000.00	134,000.00	190,000.00	124,000.00	168,000.00	124,000.00	196,000.00	146,000.00	0.00	1,440,000.00
					2025	FISICO	0.00	0.00	0.00	450.00	0.00	1,650.00	0.00	1,360.00	0.00	520.00	0.00	1,800.00	5,780.00
						COSTEO.S/	0.00	146,000.00	100,000.00	112,000.00	134,000.00	190,000.00	124,000.00	168,000.00	124,000.00	196,000.00	146,000.00	0.00	1,440,000.00
					2026	FISICO	0.00	0.00	0.00	450.00	0.00	1,650.00	0.00	1,360.00	0.00	520.00	0.00	1,800.00	5,780.00
						COSTEO.S/	0.00	146,000.00	100,000.00	112,000.00	134,000.00	190,000.00	124,000.00	168,000.00	124,000.00	196,000.00	146,000.00	0.00	1,440,000.00
AOI00136302177	A3. ADECUACIÓN DE LA PRESTACIÓN DE LOS SERVICIOS PÚBLICOS BRINDADOS EN LAS PIAS PARA GARANTIZAR SU PERTINENCIA CULTURAL	150130 - SAN BORJA	PERSONA ATENDIDA	Muy Alta	2024	FISICO	0.00	0.00	0.00	0.00	900.00	0.00	5,000.00	0.00	5,000.00	0.00	1,500.00	7,500.00	19,900.00
						COSTEO.S/	0.00	28,412.00	32,000.00	32,000.00	32,000.00	32,000.00	16,000.00	32,000.00	32,000.00	56,000.00	16,000.00	0.00	308,412.00
					2025	FISICO	0.00	0.00	0.00	0.00	900.00	0.00	5,000.00	0.00	5,000.00	0.00	1,500.00	7,500.00	19,900.00
						COSTEO.S/	0.00	28,412.00	32,000.00	32,000.00	32,000.00	32,000.00	16,000.00	32,000.00	32,000.00	56,000.00	16,000.00	0.00	308,412.00
					2026	FISICO	0.00	0.00	0.00	0.00	900.00	0.00	5,000.00	0.00	5,000.00	0.00	1,500.00	7,500.00	19,900.00
						COSTEO.S/	0.00	28,412.00	32,000.00	32,000.00	32,000.00	32,000.00	16,000.00	32,000.00	32,000.00	56,000.00	16,000.00	0.00	308,412.00
AOI00136302178	A4. DIFUSIÓN DE INFORMACIÓN VINCULADA A TEMAS DE INTERCULTURALIDAD Y CARTERA DE SERVICIOS PÚBLICOS EN EL MARCO DE LAS PIAS	150130 - SAN BORJA	PERSONA INFORMADA	Muy Alta	2024	FISICO	0.00	0.00	0.00	0.00	900.00	0.00	5,000.00	0.00	5,000.00	0.00	1,500.00	7,500.00	19,900.00
						COSTEO.S/	26,000.00	46,572.97	16,000.00	23,760.00	26,100.00	24,000.00	17,760.00	34,000.00	25,000.00	27,760.00	24,000.00	7,760.00	298,712.97
					2025	FISICO	0.00	0.00	0.00	0.00	900.00	0.00	5,000.00	0.00	5,000.00	0.00	1,500.00	7,500.00	19,900.00
						COSTEO.S/	26,000.00	46,572.97	16,000.00	23,760.00	26,100.00	24,000.00	17,760.00	34,000.00	25,000.00	27,760.00	24,000.00	7,760.00	298,712.97
					2026	FISICO	0.00	0.00	0.00	0.00	900.00	0.00	5,000.00	0.00	5,000.00	0.00	1,500.00	7,500.00	19,900.00
						COSTEO.S/	26,000.00	46,572.97	16,000.00	23,760.00	26,100.00	24,000.00	17,760.00	34,000.00	25,000.00	27,760.00	24,000.00	7,760.00	298,712.97

AOI00136302179	A5. ELABORACIÓN Y SISTEMATIZACIÓN DE LA INFORMACIÓN SOCIOCULTURAL Y GEOGRÁFICA PARA DETERMINAR LOS AVANCES EN LA ADECUACIÓN CULTURAL DE LOS SERVICIOS PÚBLICOS PIAS	150130 - SAN BORJA	MATERIAL	Muy Alta	2024	FISICO	0.00	5.00	0.00	5.00	3.00	5.00	3.00	5.00	0.00	8.00	0.00	3.00	37.00
						COSTEO.S/	42,000.00	42,000.00	45,520.00	45,520.00	45,520.00	45,520.00	54,320.00	45,520.00	45,520.00	45,520.00	45,520.00	54,320.00	556,800.00
					2025	FISICO	0.00	5.00	0.00	5.00	3.00	5.00	3.00	5.00	0.00	8.00	0.00	3.00	37.00
						COSTEO.S/	42,000.00	42,000.00	45,520.00	45,520.00	45,520.00	45,520.00	54,320.00	45,520.00	45,520.00	45,520.00	45,520.00	54,320.00	556,800.00
					2026	FISICO	0.00	5.00	0.00	5.00	3.00	5.00	3.00	5.00	0.00	8.00	0.00	3.00	37.00
						COSTEO.S/	42,000.00	42,000.00	45,520.00	45,520.00	45,520.00	45,520.00	54,320.00	45,520.00	45,520.00	45,520.00	45,520.00	54,320.00	556,800.00
AOI00136302181	A6. MONITOREO Y/O ACOMPAÑAMIENTO A LOS EQUIPOS REGIONALES PIAS	150130 - SAN BORJA	INFORME	Muy Alta	2024	FISICO	0.00	0.00	0.00	1.00	0.00	1.00	0.00	1.00	0.00	1.00	0.00	0.00	4.00
						COSTEO.S/	5,000.00	26,000.00	6,760.00	6,760.00	6,760.00	6,760.00	25,157.00	6,760.00	6,760.00	6,760.00	6,760.00	6,760.00	116,997.00
					2025	FISICO	0.00	0.00	0.00	1.00	0.00	1.00	0.00	1.00	0.00	1.00	0.00	0.00	4.00
						COSTEO.S/	5,000.00	26,000.00	6,760.00	6,760.00	6,760.00	6,760.00	25,157.00	6,760.00	6,760.00	6,760.00	6,760.00	6,760.00	116,997.00
					2026	FISICO	0.00	0.00	0.00	1.00	0.00	1.00	0.00	1.00	0.00	1.00	0.00	0.00	4.00
						COSTEO.S/	5,000.00	26,000.00	6,760.00	6,760.00	6,760.00	6,760.00	25,157.00	6,760.00	6,760.00	6,760.00	6,760.00	6,760.00	116,997.00

CENTRO DE COSTO: 15.02 - DIRECCIÓN DE POLÍTICAS INDÍGENAS

OEI.01 - INCREMENTAR LA PRESTACIÓN DE SERVICIOS CON PERTINENCIA CULTURAL Y LINGÜÍSTICA HACIA LOS PUEBLOS INDÍGENAS U ORIGINARIOS Y EL PUEBLO AFROPERUANO.

AEI.01.04 - ASISTENCIA TÉCNICA PERMANENTE EN LA INCORPORACIÓN DEL ENFOQUE INTERCULTURAL PARA LA PROVISIÓN DE SERVICIOS PÚBLICOS DIRIGIDO A LOS TRES NIVELES DE GOBIERNO.

CODIGO	ACTIVIDAD OPERATIVA	UBIGEO	U.M.	PRIORIDAD	PERIODO MULTIANUAL	PROGRAMACION MENSUAL													TOTAL ANUAL
						META	01	02	03	04	05	06	07	08	09	10	11	12	
AOI00136301377	A4: DESARROLLO DE ACCIONES PARA INCORPORACIÓN DE LA PERTINENCIA CULTURAL EN SERVICIOS PUBLICOS, INSTRUMENTOS DE GESTIÓN Y POLÍTICAS PÚBLICAS DIRIGIDAS A PUEBLOS INDIGENAS	150130 - SAN BORJA	INFORME	Muy Alta	2024	FISICO	0.00	2.00	3.00	3.00	2.00	1.00	2.00	3.00	1.00	3.00	2.00	2.00	24.00
						COSTEO.S/	9,829.00	24,529.00	12,329.00	24,529.00	9,828.00	24,529.00	10,128.00	21,328.00	9,824.00	9,828.00	9,828.00	10,128.00	176,637.00
					2025	FISICO	0.00	2.00	3.00	3.00	2.00	1.00	2.00	3.00	1.00	3.00	2.00	2.00	24.00
						COSTEO.S/	9,829.00	24,529.00	12,329.00	24,529.00	9,828.00	24,529.00	10,128.00	21,328.00	9,824.00	9,828.00	9,828.00	10,128.00	176,637.00
					2026	FISICO	0.00	2.00	3.00	3.00	2.00	1.00	2.00	3.00	1.00	3.00	2.00	2.00	24.00
						COSTEO.S/	9,829.00	24,529.00	12,329.00	24,529.00	9,828.00	24,529.00	10,128.00	21,328.00	9,824.00	9,828.00	9,828.00	10,128.00	176,637.00
AOI00136302191	A1: IMPLEMENTACIÓN DE ACCIONES PARA LA PROMOCIÓN, PROTECCIÓN Y REVALORIZACIÓN DE LOS SABERES Y CONOCIMIENTOS TRADICIONALES DE LOS PUEBLOS INDÍGENAS.	150130 - SAN BORJA	INFORME	Muy Alta	2024	FISICO	0.00	2.00	1.00	1.00	1.00	1.00	2.00	1.00	2.00	1.00	0.00	0.00	12.00
						COSTEO.S/	13,669.34	41,669.34	17,989.34	30,669.34	20,669.34	28,669.34	16,269.34	20,349.34	13,029.34	13,029.34	13,029.34	13,629.34	242,672.08
					2025	FISICO	0.00	2.00	1.00	1.00	1.00	1.00	2.00	1.00	2.00	1.00	0.00	0.00	12.00
						COSTEO.S/	13,669.34	41,669.34	17,989.34	30,669.34	20,669.34	28,669.34	16,269.34	20,349.34	13,029.34	13,029.34	13,029.34	13,629.34	242,672.08
					2026	FISICO	0.00	2.00	1.00	1.00	1.00	1.00	2.00	1.00	2.00	1.00	0.00	0.00	12.00
						COSTEO.S/	13,669.34	41,669.34	17,989.34	30,669.34	20,669.34	28,669.34	16,269.34	20,349.34	13,029.34	13,029.34	13,029.34	13,629.34	242,672.08
AOI00136302192	A2: DESARROLLO DE ACCIONES PARA IMPLEMENTAR LA ESTRATEGIA DE TRANSVERSALIZACIÓN DEL ENFOQUE INTERCULTURAL EN REGIONES PRIORIZADAS CON PUEBLOS INDÍGENAS	150130 - SAN BORJA	INFORME	Muy Alta	2024	FISICO	10.00	30.00	30.00	30.00	30.00	30.00	30.00	30.00	30.00	30.00	30.00	30.00	340.00
						COSTEO.S/	3,700.48	319,800.48	283,300.48	279,000.48	8,500.48	21,100.48	25,400.48	16,300.48	3,700.48	3,700.48	3,700.48	4,003.92	972,209.20
					2025	FISICO	10.00	30.00	30.00	30.00	30.00	30.00	30.00	30.00	30.00	30.00	30.00	30.00	340.00
						COSTEO.S/	3,700.48	319,800.48	283,300.48	279,000.48	8,500.48	21,100.48	25,400.48	16,300.48	3,700.48	3,700.48	3,700.48	4,003.92	972,209.20
					2026	FISICO	10.00	30.00	30.00	30.00	30.00	30.00	30.00	30.00	30.00	30.00	30.00	30.00	340.00
						COSTEO.S/	3,700.48	319,800.48	283,300.48	279,000.48	8,500.48	21,100.48	25,400.48	16,300.48	3,700.48	3,700.48	3,700.48	4,003.92	972,209.20

OEI.04 - ASEGURAR EL EJERCICIO DE LOS DERECHOS COLECTIVOS DE LOS PUEBLOS INDÍGENAS U ORIGINARIOS

AEI.04.02 - ASISTENCIA TÉCNICA PERMANENTE PARA LA IMPLEMENTACIÓN Y FORTALECIMIENTO DE ESPACIOS DE PARTICIPACIÓN INDÍGENA EN ESPECIAL DE LA MUJER INDÍGENA PARA ENTIDADES PÚBLICAS DE LOS TRES NIVELES DE GOBIERNO.

CODIGO	ACTIVIDAD OPERATIVA	UBIGEO	U.M.	PRIORIDAD	PERIODO MULTIANUAL	PROGRAMACION MENSUAL													TOTAL ANUAL
						META	01	02	03	04	05	06	07	08	09	10	11	12	
AOI00136301355	A3: DESARROLLO DE ACCIONES PARA EL FORTALECIMIENTO DE ESPACIOS DE DIALOGO Y ESPACIOS MULTISECTORIALES CON PARTICIPACIÓN DE PUEBLOS INDÍGENAS	150130 - SAN BORJA	ENTIDAD	Muy Alta	2024	FISICO	0.00	1.00	1.00	0.00	1.00	1.00	1.00	1.00	1.00	1.00	1.00	1.00	10.00
						COSTEO.S/	8,965.00	32,365.00	8,965.00	30,365.00	8,965.00	27,445.00	6,865.00	5,765.00	5,765.00	5,765.00	5,765.00	6,065.00	153,060.00
					2025	FISICO	0.00	1.00	1.00	0.00	1.00	1.00	1.00	1.00	1.00	1.00	1.00	1.00	10.00
						COSTEO.S/	8,965.00	32,365.00	8,965.00	30,365.00	8,965.00	27,445.00	6,865.00	5,765.00	5,765.00	5,765.00	5,765.00	6,065.00	153,060.00
					2026	FISICO	0.00	1.00	1.00	0.00	1.00	1.00	1.00	1.00	1.00	1.00	1.00	1.00	10.00
						COSTEO.S/	8,965.00	32,365.00	8,965.00	30,365.00	8,965.00	27,445.00	6,865.00	5,765.00	5,765.00	5,765.00	5,765.00	6,065.00	153,060.00

AOI00136301357	A5: REALIZACIÓN DE ACCIONES PARA LA ATENCIÓN DEL DESARROLLO INTEGRAL DE LOS PPII	150130 - SAN BORJA	INFORME	Muy Alta	2024	FISICO	2.00	4.00	4.00	2.00	4.00	3.00	4.00	2.00	5.00	3.00	4.00	4.00	41.00
						COSTEO.S/	28,559.00	115,859.00	69,609.00	106,809.00	63,609.00	81,360.00	44,860.00	58,360.00	34,610.00	28,560.00	28,560.00	29,759.72	690,514.72
					2025	FISICO	2.00	4.00	4.00	2.00	4.00	3.00	4.00	2.00	5.00	3.00	4.00	4.00	41.00
						COSTEO.S/	28,559.00	115,859.00	69,609.00	106,809.00	63,609.00	81,360.00	44,860.00	58,360.00	34,610.00	28,560.00	28,560.00	29,759.72	690,514.72
					2026	FISICO	2.00	4.00	4.00	2.00	4.00	3.00	4.00	2.00	5.00	3.00	4.00	4.00	41.00
						COSTEO.S/	28,559.00	115,859.00	69,609.00	106,809.00	63,609.00	81,360.00	44,860.00	58,360.00	34,610.00	28,560.00	28,560.00	29,759.72	690,514.72

CENTRO DE COSTO: 15.03 - DIRECCIÓN DE POLÍTICAS PARA LA POBLACIÓN AFROPERUANA

OEI.06 - FORTALECER EL PLENO EJERCICIO DE LOS DERECHOS ECONÓMICOS; SOCIALES Y CULTURALES DEL PUEBLO AFROPERUANO

AEI.06.01 - GESTIÓN DEL CONOCIMIENTO E INFORMACIÓN SOBRE EL PUEBLO AFROPERUANO; CON ESPECIAL ÉNFASIS EN MUJERES AFROPERUANAS.

CODIGO	ACTIVIDAD OPERATIVA	UBIGEO	U.M.	PRIORIDAD	PERIODO MULTIANUAL	PROGRAMACION MENSUAL													TOTAL ANUAL
						META	01	02	03	04	05	06	07	08	09	10	11	12	
AOI00136301381	A3: IMPLEMENTACIÓN DE UN SERVICIO DE INFORMACION SOBRE PUEBLO AFROPERUANO.	150130 - SAN BORJA	INFORME	Muy Alta	2024	FISICO	0.00	0.00	0.00	1.00	1.00	1.00	2.00	2.00	0.00	2.00	1.00	0.00	10.00
						COSTEO.S/	18,264.00	18,264.00	18,264.00	22,264.00	28,264.00	17,264.00	12,564.00	12,264.00	12,264.00	12,264.00	12,264.00	12,564.00	196,768.00
					2025	FISICO	0.00	0.00	0.00	1.00	1.00	1.00	2.00	2.00	0.00	2.00	1.00	0.00	10.00
						COSTEO.S/	18,264.00	18,264.00	18,264.00	22,264.00	28,264.00	17,264.00	12,564.00	12,264.00	12,264.00	12,264.00	12,264.00	12,564.00	196,768.00
					2026	FISICO	0.00	0.00	0.00	1.00	1.00	1.00	2.00	2.00	0.00	2.00	1.00	0.00	10.00
						COSTEO.S/	18,264.00	18,264.00	18,264.00	22,264.00	28,264.00	17,264.00	12,564.00	12,264.00	12,264.00	12,264.00	12,264.00	12,564.00	196,768.00
AOI00136302183	A4: ACCIONES PARA LA VISIBILIZACIÓN DE LA SITUACIÓN SOCIOECONÓMICA DEL PUEBLO AFROPERUANO Y SUS APORTES AL DESARROLLO NACIONAL.	150130 - SAN BORJA	PERSONA INFORMADA	Muy Alta	2024	FISICO	0.00	0.00	150.00	0.00	0.00	400.00	150.00	200.00	0.00	0.00	0.00	150.00	1,050.00
						COSTEO.S/	3,264.00	3,264.00	3,264.00	21,214.00	3,264.00	10,764.00	11,064.00	3,264.00	3,264.00	8,952.00	14,514.00	23,564.00	109,656.00
					2025	FISICO	0.00	0.00	150.00	0.00	0.00	400.00	150.00	200.00	0.00	0.00	0.00	150.00	1,050.00
						COSTEO.S/	3,264.00	3,264.00	3,264.00	21,214.00	3,264.00	10,764.00	11,064.00	3,264.00	3,264.00	8,952.00	14,514.00	23,564.00	109,656.00
					2026	FISICO	0.00	0.00	150.00	0.00	0.00	400.00	150.00	200.00	0.00	0.00	0.00	150.00	1,050.00
						COSTEO.S/	3,264.00	3,264.00	3,264.00	21,214.00	3,264.00	10,764.00	11,064.00	3,264.00	3,264.00	8,952.00	14,514.00	23,564.00	109,656.00
AOI00136302184	A5: REALIZACIÓN DE SESIONES DEL GRUPO DE TRABAJO CON POBLACIÓN AFROPERUANA - GTPA	150130 - SAN BORJA	ACTA	Muy Alta	2024	FISICO	1.00	1.00	1.00	1.00	1.00	1.00	1.00	1.00	1.00	1.00	1.00	1.00	12.00
						COSTEO.S/	21,494.00	26,494.00	16,544.00	16,549.00	10,264.00	10,264.00	7,564.00	7,264.00	7,264.00	7,264.00	7,264.00	7,564.00	145,793.00
					2025	FISICO	1.00	1.00	1.00	1.00	1.00	1.00	1.00	1.00	1.00	1.00	1.00	1.00	12.00
						COSTEO.S/	21,494.00	26,494.00	16,544.00	16,549.00	10,264.00	10,264.00	7,564.00	7,264.00	7,264.00	7,264.00	7,264.00	7,564.00	145,793.00
					2026	FISICO	1.00	1.00	1.00	1.00	1.00	1.00	1.00	1.00	1.00	1.00	1.00	1.00	12.00
						COSTEO.S/	21,494.00	26,494.00	16,544.00	16,549.00	10,264.00	10,264.00	7,564.00	7,264.00	7,264.00	7,264.00	7,264.00	7,564.00	145,793.00
AOI00136302185	A6: DESARROLLO DE ACCIONES PARA IMPLEMENTAR LA ESTRATEGIA DE TRANSVERSALIZACIÓN DEL ENFOQUE INTERCULTURAL EN TERRITORIO PARA EL PUEBLO AFROPERUANO	150130 - SAN BORJA	ACCION	Muy Alta	2024	FISICO	0.00	3.00	3.00	3.00	3.00	3.00	3.00	3.00	3.00	3.00	3.00	3.00	33.00
						COSTEO.S/	58,960.00	96,375.00	58,960.00	53,460.00	1,000.00	1,000.00	0.00	0.00	0.00	0.00	0.00	13,000.00	282,755.00
					2025	FISICO	0.00	3.00	3.00	3.00	3.00	3.00	3.00	3.00	3.00	3.00	3.00	3.00	33.00
						COSTEO.S/	58,960.00	96,375.00	58,960.00	53,460.00	1,000.00	1,000.00	0.00	0.00	0.00	0.00	0.00	13,000.00	282,755.00
					2026	FISICO	0.00	3.00	3.00	3.00	3.00	3.00	3.00	3.00	3.00	3.00	3.00	3.00	33.00
						COSTEO.S/	58,960.00	96,375.00	58,960.00	53,460.00	1,000.00	1,000.00	0.00	0.00	0.00	0.00	0.00	13,000.00	282,755.00

AEI.06.02 - GESTIÓN DE ESPACIOS Y HERRAMIENTAS DE PARTICIPACIÓN IMPLEMENTADOS DIRIGIDO A LAS ORGANIZACIONES AFROPERUANAS; CON ESPECIAL ÉNFASIS EN NIÑAS; JÓVENES Y MUJERES AFROPERUANAS.

CODIGO	ACTIVIDAD OPERATIVA	UBIGEO	U.M.	PRIORIDAD	PERIODO MULTIANUAL	PROGRAMACION MENSUAL													TOTAL ANUAL
						META	01	02	03	04	05	06	07	08	09	10	11	12	
AOI00136302187	A2: ASISTENCIA EN LA FORMULACIÓN E IMPLEMENTACIÓN DE POLÍTICAS PÚBLICAS A FAVOR DEL PUEBLO AFROPERUANO A SECTORES PRIORIZADOS	150130 - SAN BORJA	ENTIDAD	Muy Alta	2024	FISICO	0.00	0.00	2.00	2.00	3.00	1.00	1.00	1.00	3.00	0.00	2.00	0.00	15.00
						COSTEO.S/	62,444.00	63,444.00	56,444.00	31,544.00	29,264.00	9,264.00	6,564.00	6,264.00	6,264.00	6,264.00	6,264.00	6,606.00	290,630.00
					2025	FISICO	0.00	0.00	2.00	2.00	3.00	1.00	1.00	1.00	3.00	0.00	2.00	0.00	15.00
						COSTEO.S/	62,444.00	63,444.00	56,444.00	31,544.00	29,264.00	9,264.00	6,564.00	6,264.00	6,264.00	6,264.00	6,264.00	6,606.00	290,630.00
					2026	FISICO	0.00	0.00	2.00	2.00	3.00	1.00	1.00	1.00	3.00	0.00	2.00	0.00	15.00
						COSTEO.S/	62,444.00	63,444.00	56,444.00	31,544.00	29,264.00	9,264.00	6,564.00	6,264.00	6,264.00	6,264.00	6,264.00	6,606.00	290,630.00

AEI.06.03 - ASISTENCIA TÉCNICA PERMANENTE PARA LA IMPLEMENTACIÓN Y FORTALECIMIENTO DE ESPACIOS DE ATENCIÓN AL PUEBLO AFROPERUANO CON ÉNFASIS EN MUJERES AFROPERUANAS

CODIGO	ACTIVIDAD OPERATIVA	UBIGEO	U.M.	PRIORIDAD	PERIODO MULTIANUAL	PROGRAMACION MENSUAL													TOTAL ANUAL
						META	01	02	03	04	05	06	07	08	09	10	11	12	
AOI00136301367	A1: DISEÑO, APROBACION DE INSTRUMENTOS DE POLÍTICAS PÚBLICAS PARA PUEBLO AFROPERUANO	150130 - SAN BORJA	INFORME	Muy Alta	2024	FISICO	0.00	0.00	2.00	2.00	2.00	2.00	1.00	0.00	1.00	0.00	0.00	0.00	10.00
						COSTEO.S/	25,529.00	25,529.00	14,029.00	27,841.00	14,029.00	14,029.00	14,629.00	14,029.00	14,029.00	14,029.00	14,029.00	14,629.00	206,360.00
					2025	FISICO	0.00	0.00	2.00	2.00	2.00	2.00	1.00	0.00	1.00	0.00	0.00	0.00	10.00
						COSTEO.S/	25,529.00	25,529.00	14,029.00	27,841.00	14,029.00	14,029.00	14,629.00	14,029.00	14,029.00	14,029.00	14,029.00	14,629.00	206,360.00
					2026	FISICO	0.00	0.00	2.00	2.00	2.00	2.00	1.00	0.00	1.00	0.00	0.00	0.00	10.00
						COSTEO.S/	25,529.00	25,529.00	14,029.00	27,841.00	14,029.00	14,029.00	14,629.00	14,029.00	14,029.00	14,029.00	14,029.00	14,629.00	206,360.00

CENTRO DE COSTO: 15.04 - DIRECCIÓN DE DIVERSIDAD CULTURAL Y ELIMINACIÓN DE LA DISCRIMINACIÓN RACIAL

OEI.02 - REDUCIR LAS PRÁCTICAS DE RACISMO Y DISCRIMINACIÓN POR MOTIVOS ÉTNICO RACIALES.

AEI.02.01 - SENSIBILIZACIÓN PERMANENTE EN MATERIA DE VALORACIÓN DE LA DIVERSIDAD CULTURAL; E INTERCULTURALIDAD DIRIGIDA A LA POBLACIÓN; CON ÉNFASIS EN LA VALORACIÓN DE LA MUJER INDÍGENA Y AFROPERUANA

CODIGO	ACTIVIDAD OPERATIVA	UBIGEO	U.M.	PRIORIDAD	PERIODO MULTIANUAL	PROGRAMACION MENSUAL													TOTAL ANUAL
						META	01	02	03	04	05	06	07	08	09	10	11	12	
AOI00136301721	A3. GESTIÓN DEL CONOCIMIENTO E INFORMACIÓN SOBRE DIVERSIDAD CULTURAL, RACISMO Y DISCRIMINACIÓN ÉTNICO RACIAL	150130 - SAN BORJA	INFORME	Muy Alta	2024	FISICO	0.00	0.00	0.00	0.00	0.00	1.00	0.00	0.00	0.00	0.00	0.00	1.00	2.00
						COSTEO.S/	6,164.00	5,844.00	29,344.00	136,844.00	100,844.00	31,844.00	32,144.00	5,844.00	5,844.00	6,164.00	6,164.00	6,464.00	373,508.00
					2025	FISICO	0.00	0.00	0.00	0.00	0.00	1.00	0.00	0.00	0.00	0.00	0.00	1.00	2.00
						COSTEO.S/	6,164.00	5,844.00	29,344.00	136,844.00	100,844.00	31,844.00	32,144.00	5,844.00	5,844.00	6,164.00	6,164.00	6,464.00	373,508.00
					2026	FISICO	0.00	0.00	0.00	0.00	0.00	1.00	0.00	0.00	0.00	0.00	0.00	1.00	2.00
						COSTEO.S/	6,164.00	5,844.00	29,344.00	136,844.00	100,844.00	31,844.00	32,144.00	5,844.00	5,844.00	6,164.00	6,164.00	6,464.00	373,508.00
AOI00136301749	A5. INFORMACIÓN A LA CIUDADANÍA PARA EL FORTALECIMIENTO DE SU IDENTIDAD ÉTNICO CULTURAL A TRAVÉS DE LA VALORACIÓN DE LA DIVERSIDAD CULTURAL	150130 - SAN BORJA	PERSONA INFORMADA	Muy Alta	2024	FISICO	0.00	0.00	20,000.00	0.00	0.00	20,000.00	0.00	0.00	20,000.00	0.00	0.00	20,000.00	80,000.00
						COSTEO.S/	21,864.00	55,044.00	67,544.00	60,294.00	24,794.00	18,044.00	14,344.00	14,044.00	14,044.00	7,864.00	7,864.00	6,164.00	311,908.00
					2025	FISICO	0.00	0.00	20,000.00	0.00	0.00	20,000.00	0.00	0.00	20,000.00	0.00	0.00	20,000.00	80,000.00
						COSTEO.S/	21,864.00	55,044.00	67,544.00	60,294.00	24,794.00	18,044.00	14,344.00	14,044.00	14,044.00	7,864.00	7,864.00	6,164.00	311,908.00
					2026	FISICO	0.00	0.00	20,000.00	0.00	0.00	20,000.00	0.00	0.00	20,000.00	0.00	0.00	20,000.00	80,000.00
						COSTEO.S/	21,864.00	55,044.00	67,544.00	60,294.00	24,794.00	18,044.00	14,344.00	14,044.00	14,044.00	7,864.00	7,864.00	6,164.00	311,908.00

AEI.02.02 - ASISTENCIA TÉCNICA PERMANENTE A ENTIDADES EN MATERIA DE PREVENCIÓN DE LA DISCRIMINACIÓN ÉTNICO-RACIAL PARA LA PRESTACIÓN DE SERVICIOS LIBRES DE DISCRIMINACIÓN

CODIGO	ACTIVIDAD OPERATIVA	UBIGEO	U.M.	PRIORIDAD	PERIODO MULTIANUAL	PROGRAMACION MENSUAL													TOTAL ANUAL
						META	01	02	03	04	05	06	07	08	09	10	11	12	
AOI00136302188	A1. IMPLEMENTACIÓN DE INSTRUMENTOS DE GESTIÓN Y SERVICIOS LIBRES DE RACISMO Y DISCRIMINACIÓN ÉTNICO - RACIAL	150130 - SAN BORJA	INFORME	Muy Alta	2024	FISICO	0.00	0.00	0.00	0.00	1.00	0.00	0.00	0.00	0.00	0.00	1.00	0.00	2.00
						COSTEO.S/	12,764.00	12,764.00	12,764.00	12,764.00	12,764.00	12,764.00	6,564.00	6,264.00	6,264.00	6,264.00	6,264.00	6,564.00	114,768.00
					2025	FISICO	0.00	0.00	0.00	0.00	1.00	0.00	0.00	0.00	0.00	0.00	1.00	0.00	2.00
						COSTEO.S/	12,764.00	12,764.00	12,764.00	12,764.00	12,764.00	12,764.00	6,564.00	6,264.00	6,264.00	6,264.00	6,264.00	6,564.00	114,768.00
					2026	FISICO	0.00	0.00	0.00	0.00	1.00	0.00	0.00	0.00	0.00	0.00	1.00	0.00	2.00
						COSTEO.S/	12,764.00	12,764.00	12,764.00	12,764.00	12,764.00	12,764.00	6,564.00	6,264.00	6,264.00	6,264.00	6,264.00	6,564.00	114,768.00
AOI00136302189	A2. FORTALECIMIENTO DE CAPACIDADES PARA LA VALORACIÓN DE LA DIVERSIDAD CULTURAL, PREVENCIÓN Y TRATAMIENTO DEL PROBLEMA DEL RACISMO Y LA DISCRIMINACIÓN ÉTNICO RACIAL A ENTIDADES PÚBLICAS Y PRIVADAS Y SOCIEDAD EN GENERAL	150130 - SAN BORJA	ENTIDAD	Muy Alta	2024	FISICO	0.00	50.00	50.00	100.00	100.00	100.00	100.00	100.00	100.00	50.00	50.00	0.00	800.00
						COSTEO.S/	21,644.00	24,244.00	36,744.00	24,244.00	24,244.00	24,244.00	12,544.00	12,244.00	12,244.00	12,564.00	11,564.00	9,864.00	226,388.00
					2025	FISICO	0.00	50.00	50.00	100.00	100.00	100.00	100.00	100.00	100.00	50.00	50.00	0.00	800.00
						COSTEO.S/	21,644.00	24,244.00	36,744.00	24,244.00	24,244.00	24,244.00	12,544.00	12,244.00	12,244.00	12,564.00	11,564.00	9,864.00	226,388.00
					2026	FISICO	0.00	50.00	50.00	100.00	100.00	100.00	100.00	100.00	100.00	50.00	50.00	0.00	800.00
						COSTEO.S/	21,644.00	24,244.00	36,744.00	24,244.00	24,244.00	24,244.00	12,544.00	12,244.00	12,244.00	12,564.00	11,564.00	9,864.00	226,388.00
AOI00136302190	A6. RECONOCIMIENTO DE SERVICIOS PÚBLICOS CON PERTINENCIA CULTURAL	150130 - SAN BORJA	ASISTENCIA TECNICA	Muy Alta	2024	FISICO	0.00	0.00	1.00	0.00	1.00	0.00	1.00	0.00	1.00	0.00	1.00	0.00	5.00
						COSTEO.S/	13,265.00	13,265.00	51,765.00	13,265.00	13,265.00	13,265.00	13,565.00	13,265.00	13,265.00	13,265.00	13,265.00	13,565.00	198,280.00
					2025	FISICO	0.00	0.00	1.00	0.00	1.00	0.00	1.00	0.00	1.00	0.00	1.00	0.00	5.00
						COSTEO.S/	13,265.00	13,265.00	51,765.00	13,265.00	13,265.00	13,265.00	13,565.00	13,265.00	13,265.00	13,265.00	13,265.00	13,565.00	198,280.00
					2026	FISICO	0.00	0.00	1.00	0.00	1.00	0.00	1.00	0.00	1.00	0.00	1.00	0.00	5.00
						COSTEO.S/	13,265.00	13,265.00	51,765.00	13,265.00	13,265.00	13,265.00	13,565.00	13,265.00	13,265.00	13,265.00	13,265.00	13,565.00	198,280.00

AEI.02.03 - ORIENTACIÓN OPORTUNA A CIUDADANOS Y CIUDADANAS QUE REPORTAN Y/O DENUNCIAN CASOS DE DISCRIMINACIÓN ÉTNICO-RACIAL

CODIGO	ACTIVIDAD OPERATIVA	UBIGEO	U.M.	PRIORIDAD	PERIODO MULTIANUAL	PROGRAMACION MENSUAL													TOTAL ANUAL
						META	01	02	03	04	05	06	07	08	09	10	11	12	
AOI00136301772	A4. ORIENTACIÓN LEGAL Y SOCIAL EN CASOS DE DISCRIMINACIÓN ÉTNICO RACIAL Y RACISMO	150130 - SAN BORJA	CASOS	Muy Alta	2024	FISICO	5.00	10.00	10.00	10.00	10.00	10.00	10.00	10.00	10.00	10.00	10.00	5.00	110.00
						COSTEO.S/	9,264.00	18,064.00	66,264.00	15,764.00	15,764.00	15,764.00	9,564.00	9,264.00	9,264.00	9,264.00	55,064.00	3,064.00	236,368.00
					2025	FISICO	5.00	10.00	10.00	10.00	10.00	10.00	10.00	10.00	10.00	10.00	10.00	5.00	110.00
						COSTEO.S/	9,264.00	18,064.00	66,264.00	15,764.00	15,764.00	15,764.00	9,564.00	9,264.00	9,264.00	9,264.00	55,064.00	3,064.00	236,368.00
					2026	FISICO	5.00	10.00	10.00	10.00	10.00	10.00	10.00	10.00	10.00	10.00	10.00	5.00	110.00
						COSTEO.S/	9,264.00	18,064.00	66,264.00	15,764.00	15,764.00	15,764.00	9,564.00	9,264.00	9,264.00	9,264.00	55,064.00	3,064.00	236,368.00

CENTRO DE COSTO: 16.01 - DIRECCIÓN GENERAL DE DERECHOS DE LOS PUEBLOS INDÍGENAS

OEI.04 - ASEGURAR EL EJERCICIO DE LOS DERECHOS COLECTIVOS DE LOS PUEBLOS INDÍGENAS U ORIGINARIOS

AEI.04.01 - GESTIÓN PERMANENTE DE LA INFORMACIÓN DE PUEBLOS INDÍGENAS U ORIGINARIOS PARA LA CIUDADANÍA EN GENERAL.

CODIGO	ACTIVIDAD OPERATIVA	UBIGEO	U.M.	PRIORIDAD	PERIODO MULTIANUAL	PROGRAMACION MENSUAL													TOTAL ANUAL
						META	01	02	03	04	05	06	07	08	09	10	11	12	
AOI00136301232	MONITOREO Y GESTIÓN DE LA INFORMACIÓN SOBRE PUEBLOS INDÍGENAS U ORIGINARIOS Y LENGUAS INDÍGENAS U ORIGINARIAS	150130 - SAN BORJA	INFORME	Muy Alta	2024	FISICO	1.00	1.00	1.00	1.00	1.00	1.00	1.00	1.00	1.00	1.00	1.00	1.00	12.00
						COSTEO.S/	27,304.00	62,604.00	165,904.00	59,904.00	289,504.00	41,604.00	275,524.00	22,604.00	179,164.00	22,304.00	100,644.00	26,588.00	1,273,652.00
					2025	FISICO	1.00	1.00	1.00	1.00	1.00	1.00	1.00	1.00	1.00	1.00	1.00	1.00	12.00
						COSTEO.S/	54,608.00	125,208.00	331,808.00	119,808.00	579,008.00	83,208.00	551,048.00	45,208.00	358,328.00	44,608.00	201,288.00	53,176.00	2,547,304.00
					2026	FISICO	1.00	1.00	1.00	1.00	1.00	1.00	1.00	1.00	1.00	1.00	1.00	1.00	12.00
						COSTEO.S/	54,608.00	125,208.00	331,808.00	119,808.00	579,008.00	83,208.00	551,048.00	45,208.00	358,328.00	44,608.00	201,288.00	53,176.00	2,547,304.00
AOI00136301233	ESTRATEGIA DE ELABORACIÓN Y DIFUSION DE INFORMACIÓN SOBRE PUEBLOS INDÍGENAS U ORIGINARIOS	150130 - SAN BORJA	INFORME	Muy Alta	2024	FISICO	1.00	1.00	1.00	1.00	1.00	1.00	1.00	1.00	1.00	1.00	0.00	1.00	11.00
						COSTEO.S/	8,902.00	8,902.00	8,902.00	8,902.00	8,902.00	8,902.00	10,782.00	8,902.00	8,902.00	8,902.00	9,542.00	11,044.00	111,486.00
					2025	FISICO	1.00	1.00	1.00	1.00	1.00	1.00	1.00	1.00	1.00	1.00	0.00	1.00	11.00
						COSTEO.S/	17,804.00	17,804.00	17,804.00	17,804.00	17,804.00	17,804.00	21,564.00	17,804.00	17,804.00	17,804.00	19,084.00	22,088.00	222,972.00
					2026	FISICO	1.00	1.00	1.00	1.00	1.00	1.00	1.00	1.00	1.00	1.00	0.00	1.00	11.00
						COSTEO.S/	17,804.00	17,804.00	17,804.00	17,804.00	17,804.00	17,804.00	21,564.00	17,804.00	17,804.00	17,804.00	19,084.00	22,088.00	222,972.00
AOI00136301868	CONDUCCIÓN DE ACCIONES DESTINADAS A LA IMPLEMENTACIÓN DE DERECHOS COLECTIVOS VINCULADOS A LA DEFENSA Y PROTECCIÓN DE LOS PUEBLOS INDÍGENAS.	150130 - SAN BORJA	INFORME	Muy Alta	2024	FISICO	0.00	0.00	1.00	0.00	0.00	1.00	0.00	0.00	1.00	0.00	1.00	0.00	4.00
						COSTEO.S/	85,487.00	85,487.00	94,487.00	72,787.00	64,828.00	65,787.00	52,687.00	49,487.00	59,387.00	86,387.00	50,387.00	67,055.00	834,253.00
					2025	FISICO	0.00	0.00	1.00	0.00	0.00	1.00	0.00	0.00	1.00	0.00	1.00	0.00	4.00
						COSTEO.S/	175,592.00	170,974.00	188,974.00	145,574.00	129,656.00	131,574.00	105,374.00	98,974.00	118,774.00	172,774.00	100,774.00	134,110.00	1,673,124.00
					2026	FISICO	0.00	0.00	1.00	0.00	0.00	1.00	0.00	0.00	1.00	0.00	1.00	0.00	4.00
						COSTEO.S/	175,592.00	170,974.00	188,974.00	145,574.00	129,656.00	131,574.00	105,374.00	98,974.00	118,774.00	172,774.00	100,774.00	134,110.00	1,673,124.00

AEI.04.02 - ASISTENCIA TÉCNICA PERMANENTE PARA LA IMPLEMENTACIÓN Y FORTALECIMIENTO DE ESPACIOS DE PARTICIPACIÓN INDÍGENA EN ESPECIAL DE LA MUJER INDÍGENA PARA ENTIDADES PÚBLICAS DE LOS TRES NIVELES DE GOBIERNO.

CODIGO	ACTIVIDAD OPERATIVA	UBIGEO	U.M.	PRIORIDAD	PERIODO MULTIANUAL	PROGRAMACION MENSUAL													TOTAL ANUAL
						META	01	02	03	04	05	06	07	08	09	10	11	12	
AOI00136301869	CONDUCCIÓN DE ACCIONES QUE PROMUEVAN ESPACIOS DE PARTICIPACIÓN Y ESPACIOS DE DIÁLOGO RELACIONADOS A LA GARANTÍA DE LOS DERECHOS DE LOS PUEBLOS INDÍGENAS U ORIGINARIOS	150130 - SAN BORJA	INFORME	Muy Alta	2024	FISICO	0.00	0.00	1.00	0.00	0.00	1.00	0.00	0.00	1.00	0.00	0.00	1.00	4.00
						COSTEO.S/	21,902.00	62,062.00	25,742.00	27,662.00	23,822.00	42,422.00	17,922.00	21,162.00	37,842.00	53,322.00	17,322.00	19,464.00	370,646.00
					2025	FISICO	0.00	0.00	1.00	0.00	0.00	1.00	0.00	0.00	1.00	0.00	0.00	1.00	4.00
						COSTEO.S/	43,804.00	124,124.00	51,484.00	55,324.00	47,644.00	84,844.00	35,844.00	42,324.00	75,684.00	106,644.00	34,644.00	38,928.00	741,292.00
					2026	FISICO	0.00	0.00	1.00	0.00	0.00	1.00	0.00	0.00	1.00	0.00	0.00	1.00	4.00
						COSTEO.S/	43,804.00	124,124.00	51,484.00	55,324.00	47,644.00	84,844.00	35,844.00	42,324.00	75,684.00	106,644.00	34,644.00	38,928.00	741,292.00

AEI.04.03 - ASISTENCIA TÉCNICA Y CAPACITACIÓN PERMANENTE SOBRE CONSULTA PREVIA A SERVIDORES PÚBLICOS; POBLACIÓN INDÍGENA Y CIUDADANÍA EN GENERAL

CODIGO	ACTIVIDAD OPERATIVA	UBIGEO	U.M.	PRIORIDAD	PERIODO MULTIANUAL	PROGRAMACION MENSUAL													TOTAL ANUAL
						META	01	02	03	04	05	06	07	08	09	10	11	12	
AOI00136301239	IMPLEMENTACIÓN, SEGUIMIENTO Y EVALUACIÓN DE LA POLÍTICA NACIONAL DE	150130 - SAN BORJA	INFORME	Muy Alta	2024	FISICO	0.00	0.00	1.00	0.00	0.00	0.00	0.00	0.00	0.00	0.00	0.00	0.00	1.00
						COSTEO.S/	0.00	71,000.00	73,500.00	71,000.00	51,000.00	23,000.00	13,500.00	13,500.00	6,500.00	0.00	0.00	0.00	323,000.00
					2025	FISICO	0.00	0.00	1.00	0.00	0.00	0.00	0.00	0.00	0.00	0.00	0.00	0.00	1.00

	PUEBLOS INDÍGENAS U ORIGINARIOS				2026	COSTEO.S/	0.00	142,000.00	147,000.00	142,000.00	102,000.00	46,000.00	27,000.00	27,000.00	13,000.00	0.00	0.00	0.00	646,000.00
						FISICO	0.00	0.00	1.00	0.00	0.00	0.00	0.00	0.00	0.00	0.00	0.00	0.00	1.00
						COSTEO.S/	0.00	142,000.00	147,000.00	142,000.00	102,000.00	46,000.00	27,000.00	27,000.00	13,000.00	0.00	0.00	0.00	646,000.00
AOI00136301870	FORTALECIMIENTO DE CAPACIDADES SOBRE DERECHOS COLECTIVOS DE PUEBLOS INDÍGENAS U ORIGINARIOS CON ENFOQUE DE GÉNERO	150130 - SAN BORJA	INFORME	Muy Alta	2024	FISICO	0.00	0.00	1.00	0.00	0.00	1.00	0.00	0.00	1.00	0.00	0.00	0.00	3.00
						COSTEO.S/	6,201.00	6,201.00	9,501.00	31,321.00	19,381.00	29,501.00	16,501.00	17,001.00	33,821.00	6,201.00	9,501.00	7,272.00	192,403.00
					2025	FISICO	0.00	0.00	1.00	0.00	0.00	1.00	0.00	0.00	1.00	0.00	0.00	0.00	3.00
						COSTEO.S/	12,402.00	12,402.00	19,002.00	62,642.00	38,762.00	59,002.00	33,002.00	34,002.00	67,642.00	12,402.00	19,002.00	14,544.00	384,806.00
					2026	FISICO	0.00	0.00	1.00	0.00	0.00	1.00	0.00	0.00	1.00	0.00	0.00	0.00	3.00
						COSTEO.S/	12,402.00	12,402.00	19,002.00	62,642.00	38,762.00	59,002.00	33,002.00	34,002.00	67,642.00	12,402.00	19,002.00	14,544.00	384,806.00

CENTRO DE COSTO: 16.02 - DIRECCIÓN DE CONSULTA PREVIA

OEI.04 - ASEGURAR EL EJERCICIO DE LOS DERECHOS COLECTIVOS DE LOS PUEBLOS INDÍGENAS U ORIGINARIOS

AEI.04.03 - ASISTENCIA TÉCNICA Y CAPACITACIÓN PERMANENTE SOBRE CONSULTA PREVIA A SERVIDORES PÚBLICOS; POBLACIÓN INDÍGENA Y CIUDADANÍA EN GENERAL

CODIGO	ACTIVIDAD OPERATIVA	UBIGEO	U.M.	PRIORIDAD	PERIODO MULTIANUAL	PROGRAMACION MENSUAL													TOTAL ANUAL
						META	01	02	03	04	05	06	07	08	09	10	11	12	
AOI00136301137	IMPLEMENTACION DE PROCESOS DE CONSULTA PREVIA EN EL SECTOR CULTURA	150130 - SAN BORJA	PROCESO	Muy Alta	2024	FISICO	0.00	0.00	1.00	0.00	0.00	0.00	0.00	0.00	0.00	0.00	0.00	0.00	1.00
						COSTEO.S/	21,100.48	39,895.48	39,695.48	40,470.48	36,895.48	48,952.98	36,895.48	24,320.48	24,320.48	24,320.48	24,320.48	27,784.66	388,972.44
					2025	FISICO	0.00	0.00	1.00	0.00	0.00	0.00	0.00	0.00	0.00	0.00	0.00	0.00	1.00
						COSTEO.S/	21,100.48	39,895.48	39,695.48	40,470.48	36,895.48	48,952.98	36,895.48	24,320.48	24,320.48	24,320.48	24,320.48	27,784.66	388,972.44
					2026	FISICO	0.00	0.00	1.00	0.00	0.00	0.00	0.00	0.00	0.00	0.00	0.00	0.00	1.00
						COSTEO.S/	21,100.48	39,895.48	39,695.48	40,470.48	36,895.48	48,952.98	36,895.48	24,320.48	24,320.48	24,320.48	24,320.48	27,784.66	388,972.44
AOI00136301138	ASISTENCIA Y OPINIONES TÉCNICAS PARA LA IMPLEMENTACION DEL DERECHO A LA CONSULTA PREVIA	150130 - SAN BORJA	SOLICITUD	Muy Alta	2024	FISICO	2.00	5.00	5.00	5.00	5.00	5.00	2.00	2.00	2.00	2.00	2.00	2.00	39.00
						COSTEO.S/	22,100.00	38,300.00	40,300.00	40,300.00	40,300.00	41,200.00	33,300.00	25,000.00	25,000.00	25,000.00	25,000.00	23,000.00	378,800.00
					2025	FISICO	2.00	5.00	5.00	5.00	5.00	5.00	2.00	2.00	2.00	2.00	2.00	2.00	39.00
						COSTEO.S/	22,100.00	38,300.00	40,300.00	40,300.00	40,300.00	41,200.00	33,300.00	25,000.00	25,000.00	25,000.00	25,000.00	23,000.00	378,800.00
					2026	FISICO	2.00	5.00	5.00	5.00	5.00	5.00	2.00	2.00	2.00	2.00	2.00	2.00	39.00
						COSTEO.S/	22,100.00	38,300.00	40,300.00	40,300.00	40,300.00	41,200.00	33,300.00	25,000.00	25,000.00	25,000.00	25,000.00	23,000.00	378,800.00
AOI00136301139	ELABORACION DE PROPUESTAS NORMATIVAS Y/O DOCUMENTOS PARA LA IMPLEMENTACION DEL DERECHO A LA CONSULTA PREVIA	150130 - SAN BORJA	DOCUMENTO	Muy Alta	2024	FISICO	0.00	0.00	0.00	0.00	0.00	1.00	0.00	1.00	0.00	0.00	0.00	0.00	2.00
						COSTEO.S/	12,200.48	12,200.48	12,200.48	12,200.48	12,200.48	12,500.48	12,200.48	12,200.48	12,200.48	12,200.48	12,200.48	12,500.48	147,005.76
					2025	FISICO	0.00	0.00	0.00	0.00	0.00	1.00	0.00	1.00	0.00	0.00	0.00	0.00	2.00
						COSTEO.S/	12,200.48	12,200.48	12,200.48	12,200.48	12,200.48	12,500.48	12,200.48	12,200.48	12,200.48	12,200.48	12,200.48	12,500.48	147,005.76
					2026	FISICO	0.00	0.00	0.00	0.00	0.00	1.00	0.00	1.00	0.00	0.00	0.00	0.00	2.00
						COSTEO.S/	12,200.48	12,200.48	12,200.48	12,200.48	12,200.48	12,500.48	12,200.48	12,200.48	12,200.48	12,200.48	12,200.48	12,500.48	147,005.76
AOI00136301140	INCORPORACION DE INFORMACION SOBRE PUEBLOS INDIGENAS EN LOS INSTRUMENTOS DE GESTION AMBIENTAL	150130 - SAN BORJA	INFORME	Muy Alta	2024	FISICO	10.00	15.00	15.00	15.00	15.00	15.00	15.00	10.00	10.00	10.00	10.00	10.00	150.00
						COSTEO.S/	12,400.96	25,400.96	25,400.96	25,400.96	25,400.96	26,000.96	25,400.96	12,400.96	12,400.96	12,400.96	12,400.96	13,000.96	228,011.52
					2025	FISICO	10.00	15.00	15.00	15.00	15.00	15.00	15.00	10.00	10.00	10.00	10.00	10.00	150.00
						COSTEO.S/	12,400.96	25,400.96	25,400.96	25,400.96	25,400.96	26,000.96	25,400.96	12,400.96	12,400.96	12,400.96	12,400.96	13,000.96	228,011.52
					2026	FISICO	10.00	15.00	15.00	15.00	15.00	15.00	15.00	10.00	10.00	10.00	10.00	10.00	150.00
						COSTEO.S/	12,400.96	25,400.96	25,400.96	25,400.96	25,400.96	26,000.96	25,400.96	12,400.96	12,400.96	12,400.96	12,400.96	13,000.96	228,011.52
AOI00136301142	FORTALECIMIENTO DE CAPACIDADES SOBRE CONSULTA PREVIA	150130 - SAN BORJA	PERSONA CAPACITADA	Muy Alta	2024	FISICO	0.00	40.00	270.00	20.00	270.00	20.00	0.00	270.00	20.00	270.00	20.00	0.00	1,200.00
						COSTEO.S/	19,101.44	29,401.44	29,401.44	23,401.44	23,401.44	22,001.44	21,101.44	19,101.44	19,101.44	19,101.44	19,101.44	20,001.44	264,217.28
					2025	FISICO	0.00	40.00	270.00	20.00	270.00	20.00	0.00	270.00	20.00	270.00	20.00	0.00	1,200.00
						COSTEO.S/	19,101.44	29,401.44	29,401.44	23,401.44	23,401.44	22,001.44	21,101.44	19,101.44	19,101.44	19,101.44	19,101.44	20,001.44	264,217.28
					2026	FISICO	0.00	40.00	270.00	20.00	270.00	20.00	0.00	270.00	20.00	270.00	20.00	0.00	1,200.00
						COSTEO.S/	19,101.44	29,401.44	29,401.44	23,401.44	23,401.44	22,001.44	21,101.44	19,101.44	19,101.44	19,101.44	19,101.44	20,001.44	264,217.28
AOI00136301143	PROMOCION DEL DERECHO A LA CONSULTA PREVIA	150130 - SAN BORJA	PUBLICACION	Muy Alta	2024	FISICO	0.00	2.00	1.00	0.00	0.00	0.00	1.00	0.00	0.00	0.00	1.00	0.00	5.00
						COSTEO.S/	2,700.00	8,200.00	8,200.00	8,200.00	8,200.00	8,500.00	8,200.00	2,700.00	2,700.00	2,700.00	2,700.00	3,000.00	66,000.00

					2025	FISICO	0.00	2.00	1.00	0.00	0.00	0.00	1.00	0.00	0.00	0.00	1.00	0.00	5.00
						COSTEO.S/	2,700.00	8,200.00	8,200.00	8,200.00	8,200.00	8,500.00	8,200.00	2,700.00	2,700.00	2,700.00	2,700.00	3,000.00	66,000.00
					2026	FISICO	0.00	2.00	1.00	0.00	0.00	0.00	1.00	0.00	0.00	0.00	1.00	0.00	5.00
						COSTEO.S/	2,700.00	8,200.00	8,200.00	8,200.00	8,200.00	8,500.00	8,200.00	2,700.00	2,700.00	2,700.00	2,700.00	3,000.00	66,000.00

AEI.04.04 - SEGUIMIENTO OPORTUNO A LA IMPLEMENTACIÓN DE LOS ACUERDOS RESULTANTES DE LOS PROCESOS DE CONSULTA PREVIA EFECTUADOS POR LAS ENTIDADES PROMOTORAS.

CODIGO	ACTIVIDAD OPERATIVA	UBIGEO	U.M.	PRIORIDAD	PERIODO MULTIANUAL	PROGRAMACION MENSUAL													TOTAL ANUAL
						META	01	02	03	04	05	06	07	08	09	10	11	12	
AOI00136301145	SEGUIMIENTO Y MONITOREO DE PROCESOS Y ACUERDOS DE CONSULTA PREVIA	150130 - SAN BORJA	PROCESO	Muy Alta	2024	FISICO	0.00	0.00	0.00	0.00	0.00	0.00	0.00	0.00	0.00	0.00	0.00	80.00	80.00
						COSTEO.S/	13,400.00	17,000.00	17,000.00	17,000.00	17,000.00	17,600.00	17,000.00	13,400.00	13,400.00	13,400.00	13,400.00	14,000.00	183,600.00
					2025	FISICO	0.00	0.00	0.00	0.00	0.00	0.00	0.00	0.00	0.00	0.00	0.00	80.00	80.00
						COSTEO.S/	13,400.00	17,000.00	17,000.00	17,000.00	17,000.00	17,600.00	17,000.00	13,400.00	13,400.00	13,400.00	13,400.00	14,000.00	183,600.00
					2026	FISICO	0.00	0.00	0.00	0.00	0.00	0.00	0.00	0.00	0.00	0.00	0.00	80.00	80.00
						COSTEO.S/	13,400.00	17,000.00	17,000.00	17,000.00	17,000.00	17,600.00	17,000.00	13,400.00	13,400.00	13,400.00	13,400.00	14,000.00	183,600.00

CENTRO DE COSTO: 16.03 - DIRECCIÓN DE LENGUAS INDÍGENAS

OEI.01 - INCREMENTAR LA PRESTACIÓN DE SERVICIOS CON PERTINENCIA CULTURAL Y LINGÜÍSTICA HACIA LOS PUEBLOS INDÍGENAS U ORIGINARIOS Y EL PUEBLO AFROPERUANO.

AEI.01.01 - CERTIFICACIÓN PERMANENTE DE COMPETENCIAS EN LENGUAS INDÍGENAS U ORIGINARIAS DIRIGIDA A SERVIDORES PÚBLICOS

CODIGO	ACTIVIDAD OPERATIVA	UBIGEO	U.M.	PRIORIDAD	PERIODO MULTIANUAL	PROGRAMACION MENSUAL													TOTAL ANUAL
						META	01	02	03	04	05	06	07	08	09	10	11	12	
AOI00136302162	ASISTENCIA TÉCNICA PARA LA PROVISIÓN DE SERVICIOS PÚBLICOS EN LENGUAS INDÍGENAS U ORIGINARIAS EN EL DEPARTAMENTO DE AYACUCHO	050101 - AYACUCHO	INFORME	Muy Alta	2024	FISICO	0.00	0.00	0.00	0.00	0.00	8.00	0.00	0.00	0.00	0.00	0.00	0.00	8.00
						COSTEO.S/	11,200.00	11,200.00	11,200.00	11,200.00	11,200.00	11,500.00	8,200.00	8,200.00	8,200.00	8,200.00	8,200.00	8,500.00	117,000.00
AOI00136302163	ASISTENCIA TÉCNICA PARA LA PROVISIÓN DE SERVICIOS PÚBLICOS EN LENGUAS INDÍGENAS U ORIGINARIAS EN EL DEPARTAMENTO DE APURÍMAC	030101 - ABANCAY	INFORME	Muy Alta	2024	FISICO	0.00	0.00	0.00	0.00	0.00	8.00	0.00	0.00	0.00	0.00	0.00	0.00	8.00
						COSTEO.S/	4,000.00	4,000.00	4,000.00	4,000.00	4,000.00	4,000.00	0.00	0.00	0.00	0.00	0.00	0.00	24,000.00
AOI00136302164	ASISTENCIA TÉCNICA PARA LA PROVISIÓN DE SERVICIOS PÚBLICOS EN LENGUAS INDÍGENAS U ORIGINARIAS EN EL DEPARTAMENTO DE HUANCAVELICA	090101 - HUANCAVELICA	INFORME	Muy Alta	2024	FISICO	0.00	0.00	0.00	0.00	0.00	0.00	0.00	0.00	0.00	0.00	0.00	5.00	5.00
						COSTEO.S/	9,200.00	9,200.00	9,200.00	9,200.00	9,200.00	9,500.00	6,200.00	6,200.00	6,200.00	6,200.00	6,200.00	7,000.00	93,500.00
					2025	FISICO	0.00	0.00	0.00	0.00	0.00	8.00	0.00	0.00	0.00	0.00	0.00	0.00	8.00
						COSTEO.S/	9,200.00	9,200.00	9,200.00	9,200.00	9,200.00	9,500.00	6,200.00	6,200.00	6,200.00	6,200.00	6,200.00	7,000.00	93,500.00
AOI00136302165	ASISTENCIA TÉCNICA PARA LA PROVISIÓN DE SERVICIOS PÚBLICOS EN LENGUAS INDÍGENAS U ORIGINARIAS EN EL DEPARTAMENTO DE ANCASH	020101 - HUARAZ	INFORME	Muy Alta	2024	FISICO	0.00	0.00	0.00	0.00	0.00	0.00	0.00	0.00	0.00	0.00	0.00	8.00	8.00
						COSTEO.S/	2,500.00	2,500.00	2,500.00	2,500.00	2,500.00	2,500.00	0.00	0.00	0.00	0.00	0.00	0.00	15,000.00
					2025	FISICO	0.00	0.00	0.00	0.00	0.00	0.00	0.00	0.00	0.00	0.00	0.00	5.00	5.00
						COSTEO.S/	2,500.00	2,500.00	2,500.00	2,500.00	2,500.00	2,500.00	0.00	0.00	0.00	0.00	0.00	0.00	15,000.00
					2026	FISICO	0.00	0.00	0.00	0.00	0.00	0.00	8.00	0.00	0.00	0.00	0.00	0.00	8.00
						COSTEO.S/	2,500.00	2,500.00	2,500.00	2,500.00	2,500.00	2,500.00	0.00	0.00	0.00	0.00	0.00	0.00	15,000.00
AOI00136302166	ASISTENCIA TÉCNICA PARA LA PROVISIÓN DE SERVICIOS PÚBLICOS EN LENGUAS INDÍGENAS U ORIGINARIAS EN EL DEPARTAMENTO DE UCAYALI	250101 - CALLERIA	INFORME	Muy Alta	2024	FISICO	0.00	0.00	0.00	0.00	0.00	0.00	0.00	0.00	0.00	0.00	0.00	8.00	8.00
						COSTEO.S/	3,700.48	3,700.48	3,700.48	3,700.48	3,700.48	4,000.48	3,700.48	3,700.48	3,700.48	3,700.48	3,700.48	4,000.48	45,005.76
					2025	FISICO	0.00	0.00	0.00	0.00	0.00	0.00	0.00	0.00	0.00	0.00	0.00	5.00	5.00
						COSTEO.S/	3,700.48	3,700.48	3,700.48	3,700.48	3,700.48	4,000.48	3,700.48	3,700.48	3,700.48	3,700.48	3,700.48	4,000.48	45,005.76
					2026	FISICO	0.00	0.00	0.00	0.00	0.00	0.00	8.00	0.00	0.00	0.00	0.00	0.00	8.00
						COSTEO.S/	3,700.48	3,700.48	3,700.48	3,700.48	3,700.48	4,000.48	3,700.48	3,700.48	3,700.48	3,700.48	3,700.48	4,000.48	45,005.76

AEI.01.02 - FORMACIÓN PERMANENTE COMO INTÉRPRETES Y TRADUCTORES EN LENGUAS INDÍGENAS U ORIGINARIAS DIRIGIDO A CIUDADANOS Y CIUDADANAS BILINGÜES.

CODIGO	ACTIVIDAD OPERATIVA	UBIGEO	U.M.	PRIORIDAD	PERIODO MULTIANUAL	PROGRAMACION MENSUAL													TOTAL ANUAL
						META	01	02	03	04	05	06	07	08	09	10	11	12	
AOI00136301188	FORMACIÓN DE INTÉRPRETES Y TRADUCTORES EN LENGUAS INDÍGENAS U ORIGINARIAS	150130 - SAN BORJA	PERSONA CAPACITADA	Muy Alta	2024	FISICO	0.00	0.00	0.00	0.00	0.00	50.00	0.00	0.00	0.00	0.00	0.00	0.00	50.00
						COSTEO.S/	5,700.00	18,800.00	20,200.00	15,100.00	87,300.00	46,400.00	5,700.00	5,700.00	5,200.00	5,700.00	5,700.00	5,990.00	227,490.00
					2025	FISICO	0.00	0.00	0.00	0.00	0.00	50.00	0.00	0.00	0.00	0.00	0.00	0.00	50.00
						COSTEO.S/	5,700.00	18,800.00	20,200.00	15,100.00	87,300.00	46,400.00	5,700.00	5,700.00	5,200.00	5,700.00	5,700.00	5,990.00	227,490.00
					2026	FISICO	0.00	0.00	0.00	0.00	0.00	0.00	0.00	0.00	0.00	0.00	0.00	50.00	50.00
						COSTEO.S/	5,700.00	18,800.00	20,200.00	15,100.00	87,300.00	46,400.00	5,700.00	5,700.00	5,200.00	5,700.00	5,700.00	5,990.00	227,490.00

AEI.01.03 - SERVICIO DE TRADUCCIÓN E INTERPRETACIÓN REMOTA Y PRESENCIAL EN LENGUAS INDÍGENAS U ORIGINARIAS PARA LOS HABLANTES DE LENGUAS INDÍGENAS U ORIGINARIAS Y SERVIDORES PÚBLICOS EN SITUACIONES DE EMERGENCIA.

CODIGO	ACTIVIDAD OPERATIVA	UBIGEO	U.M.	PRIORIDAD	PERIODO MULTIANUAL	PROGRAMACION MENSUAL													TOTAL ANUAL
						META	01	02	03	04	05	06	07	08	09	10	11	12	
AOI00136301201	INTERPRETACIÓN Y TRADUCCIÓN EN LENGUAS INDÍGENAS U ORIGINARIAS	150130 - SAN BORJA	ATENCION	Muy Alta	2024	FISICO	110.00	110.00	110.00	110.00	110.00	110.00	20.00	20.00	20.00	20.00	20.00	20.00	780.00
						COSTEO.S/	58,601.00	58,601.00	58,601.00	58,601.00	58,601.00	59,501.00	17,601.00	17,601.00	17,601.00	17,601.00	17,601.00	18,501.00	459,012.00
					2025	FISICO	120.00	120.00	120.00	120.00	120.00	120.00	20.00	20.00	20.00	20.00	20.00	20.00	840.00
						COSTEO.S/	58,601.00	58,601.00	58,601.00	58,601.00	58,601.00	59,501.00	17,601.00	17,601.00	17,601.00	17,601.00	17,601.00	18,501.00	459,012.00
					2026	FISICO	140.00	140.00	140.00	140.00	140.00	140.00	20.00	20.00	20.00	20.00	20.00	20.00	960.00
						COSTEO.S/	58,601.00	58,601.00	58,601.00	58,601.00	58,601.00	59,501.00	17,601.00	17,601.00	17,601.00	17,601.00	17,601.00	18,501.00	459,012.00

OEI.03 - INCREMENTAR LA TRANSMISIÓN INTERGENERACIONAL Y EL DOMINIO ORAL Y ESCRITO DE LAS LENGUAS INDÍGENAS U ORIGINARIAS Y LA TRADICIÓN ORAL DE SUS HABLANTES.

AEI.03.01 - FORTALECIMIENTO DE CAPACIDADES PERMANENTE PARA LA INVESTIGACIÓN EN Y SOBRE LENGUAS INDÍGENAS U ORIGINARIAS DIRIGIDO A LA CIUDADANÍA HABLANTE DE LENGUA INDÍGENA U ORIGINARIA E INSTITUCIONES PÚBLICAS Y

CODIGO	ACTIVIDAD OPERATIVA	UBIGEO	U.M.	PRIORIDAD	PERIODO MULTIANUAL	PROGRAMACION MENSUAL													TOTAL ANUAL
						META	01	02	03	04	05	06	07	08	09	10	11	12	
AOI00136301194	PROMOCIÓN DEL USO Y DESARROLLO DE LAS LENGUAS INDÍGENAS U ORIGINARIAS Y GARANTÍA DE LOS DERECHOS LINGÜÍSTICOS	150130 - SAN BORJA	INFORME	Muy Alta	2024	FISICO	0.00	1.00	1.00	0.00	1.00	2.00	0.00	0.00	0.00	0.00	0.00	1.00	6.00
						COSTEO.S/	45,101.00	74,601.00	50,101.00	64,401.00	52,901.00	66,101.00	22,101.00	22,101.00	22,101.00	22,101.00	22,109.24	25,491.00	489,210.24
					2025	FISICO	0.00	1.00	0.00	1.00	1.00	1.00	1.00	0.00	0.00	0.00	0.00	1.00	6.00
						COSTEO.S/	45,101.00	74,601.00	50,101.00	64,401.00	52,901.00	66,101.00	22,101.00	22,101.00	22,101.00	22,101.00	22,109.24	25,491.00	489,210.24
					2026	FISICO	0.00	1.00	0.00	1.00	1.00	1.00	1.00	0.00	0.00	0.00	0.00	1.00	6.00
						COSTEO.S/	45,101.00	74,601.00	50,101.00	64,401.00	52,901.00	66,101.00	22,101.00	22,101.00	22,101.00	22,101.00	22,109.24	25,491.00	489,210.24
AOI00136301210	ACCIONES PARA EL DECENIO INTERNACIONAL DE LAS LENGUAS INDÍGENAS	150130 - SAN BORJA	INFORME	Muy Alta	2024	FISICO	0.00	0.00	0.00	0.00	0.00	1.00	0.00	0.00	0.00	0.00	0.00	1.00	2.00
						COSTEO.S/	5,000.00	39,300.00	5,000.00	5,000.00	5,000.00	5,000.00	0.00	0.00	0.00	0.00	0.00	0.00	64,300.00
					2025	FISICO	0.00	0.00	0.00	0.00	0.00	1.00	0.00	0.00	0.00	0.00	0.00	1.00	2.00
						COSTEO.S/	5,000.00	39,300.00	5,000.00	5,000.00	5,000.00	5,000.00	0.00	0.00	0.00	0.00	0.00	0.00	64,300.00
					2026	FISICO	0.00	0.00	0.00	0.00	0.00	1.00	0.00	0.00	0.00	0.00	0.00	1.00	2.00
						COSTEO.S/	5,000.00	39,300.00	5,000.00	5,000.00	5,000.00	5,000.00	0.00	0.00	0.00	0.00	0.00	0.00	64,300.00
AOI00136301854	IMPLEMENTACIÓN DEL REGISTRO NACIONAL DE LENGUAS INDÍGENAS U ORIGINARIAS	150130 - SAN BORJA	INFORME	Muy Alta	2025	FISICO	0.00	0.00	0.00	0.00	0.00	1.00	1.00	0.00	1.00	0.00	1.00	1.00	5.00
						COSTEO.S/	5,674.15	20,674.15	5,674.15	20,674.15	5,674.15	43,884.15	5,974.15	5,674.15	9,194.15	5,674.15	9,194.15	5,974.15	143,939.80
					2026	FISICO	0.00	0.00	0.00	0.00	0.00	0.00	1.00	0.00	1.00	0.00	1.00	0.00	3.00
						COSTEO.S/	5,674.15	20,674.15	5,674.15	20,674.15	5,674.15	43,884.15	5,974.15	5,674.15	9,194.15	5,674.15	9,194.15	5,974.15	143,939.80
AOI00136302169	IMPLEMENTACIÓN DEL REGISTRO NACIONAL DE LENGUAS INDÍGENAS U ORIGINARIAS - RENALIO	150130 - SAN BORJA	INFORME	Muy Alta	2024	FISICO	0.00	0.00	0.00	0.00	1.00	0.00	0.00	1.00	0.00	0.00	1.00	1.00	4.00
						COSTEO.S/	5,700.00	5,700.00	5,700.00	5,700.00	5,700.00	6,000.00	5,700.00	5,700.00	5,700.00	5,700.00	5,700.00	6,000.00	69,000.00

AEI.03.02 - ACCIONES PERMANENTES ORIENTADAS A LA REVITALIZACIÓN DE LENGUAS INDÍGENAS U ORIGINARIAS DIRIGIDAS A LA CIUDADANÍA HABLANTE DE LENGUAS INDÍGENAS U ORIGINARIAS

CODIGO	ACTIVIDAD OPERATIVA	UBIGEO	U.M.	PRIORIDAD	PERIODO MULTIANUAL	PROGRAMACION MENSUAL													TOTAL ANUAL
						META	01	02	03	04	05	06	07	08	09	10	11	12	
AOI00136302167	DESARROLLO DE ESTRATEGIA PARA LA IMPLEMENTACIÓN DE LENGUAS INDÍGENAS EN LOS SERVICIOS PÚBICOS	150130 - SAN BORJA	INFORME	Muy Alta	2024	FISICO	0.00	0.00	0.00	0.00	0.00	0.00	1.00	0.00	0.00	0.00	0.00	0.00	1.00
						COSTEO.S/	0.00	14,000.00	14,000.00	14,000.00	5,000.00	0.00	0.00	0.00	0.00	0.00	0.00	0.00	47,000.00

AOI00136302362	ACCIONES PARA LA REVITALIZACIÓN DE LENGUAS INDÍGENAS U ORIGINARIAS	150130 - SAN BORJA	TALLER	Muy Alta	2024	FISICO	0.00	0.00	0.00	0.00	0.00	1.00	0.00	0.00	0.00	0.00	1.00	0.00	2.00
						COSTEO.S/	2,500.00	2,500.00	6,500.00	2,500.00	2,500.00	2,500.00	0.00	0.00	0.00	0.00	0.00	0.00	19,000.00
					2025	FISICO	0.00	0.00	0.00	1.00	0.00	0.00	0.00	1.00	0.00	0.00	0.00	1.00	3.00
						COSTEO.S/	2,500.00	2,500.00	6,500.00	2,500.00	2,500.00	2,500.00	0.00	0.00	0.00	0.00	0.00	0.00	19,000.00
					2026	FISICO	0.00	0.00	0.00	1.00	0.00	0.00	0.00	1.00	0.00	0.00	0.00	1.00	3.00
						COSTEO.S/	2,500.00	2,500.00	6,500.00	2,500.00	2,500.00	2,500.00	0.00	0.00	0.00	0.00	0.00	0.00	19,000.00

CENTRO DE COSTO: 16.04 - DIRECCIÓN DE PIACI

OEI.05 - FORTALECER LA PROTECCIÓN DE LOS DERECHOS DE LOS PUEBLOS INDÍGENAS EN SITUACIÓN DE AISLAMIENTO Y CONTACTO INICIAL (PIACI).

AEI.05.01 - ACCIONES DE CONTROL Y VIGILANCIA EFECTIVAS Y OPORTUNAS EN EL ÁMBITO DE LOS PUEBLOS INDÍGENAS EN SITUACIÓN DE AISLAMIENTO Y CONTACTO INICIAL (PIACI)

CODIGO	ACTIVIDAD OPERATIVA	UBIGEO	U.M.	PRIORIDAD	PERIODO MULTIANUAL	PROGRAMACION MENSUAL													TOTAL ANUAL
						META	01	02	03	04	05	06	07	08	09	10	11	12	
AOI00136302036	MONITOREO DE LA RESERVA TERRITORIAL KUGAPAKORI NAHUA NANTI Y OTROS - SECTOR MEGANTONI	080914 - MEGANTONI	INFORME	Muy Alta	2024	FISICO	0.00	0.00	1.00	0.00	0.00	1.00	0.00	0.00	0.00	0.00	0.00	0.00	2.00
						COSTEO.S/	7,817.00	9,997.00	10,157.00	8,457.00	9,997.00	9,257.00	9,367.00	9,997.00	8,617.00	9,357.00	9,897.00	9,267.00	112,184.00
					2025	FISICO	0.00	0.00	1.00	0.00	0.00	1.00	0.00	0.00	0.00	0.00	0.00	0.00	2.00
						COSTEO.S/	7,817.00	9,997.00	10,157.00	8,457.00	9,997.00	9,257.00	9,367.00	9,997.00	8,617.00	9,357.00	9,897.00	9,267.00	112,184.00
					2026	FISICO	0.00	0.00	1.00	0.00	0.00	1.00	0.00	0.00	0.00	0.00	0.00	0.00	2.00
						COSTEO.S/	7,817.00	9,997.00	10,157.00	8,457.00	9,997.00	9,257.00	9,367.00	9,997.00	8,617.00	9,357.00	9,897.00	9,267.00	112,184.00
AOI00136302037	MONITOREO DE LA RESERVA TERRITORIAL KUGAPAKORI NAHUA NANTI Y OTROS - SECTOR SEPAHUA	250202 - SEPAHUA	INFORME	Muy Alta	2024	FISICO	0.00	0.00	1.00	0.00	0.00	1.00	0.00	0.00	0.00	0.00	0.00	0.00	2.00
						COSTEO.S/	6,803.00	8,703.00	8,503.00	6,803.00	7,903.00	8,503.00	7,153.00	8,603.00	8,603.00	6,803.00	8,703.00	7,953.00	95,036.00
					2025	FISICO	0.00	0.00	1.00	0.00	0.00	1.00	0.00	0.00	0.00	0.00	0.00	0.00	2.00
						COSTEO.S/	6,803.00	8,703.00	8,503.00	6,803.00	7,903.00	8,503.00	7,153.00	8,603.00	8,603.00	6,803.00	8,703.00	7,953.00	95,036.00
					2026	FISICO	0.00	0.00	1.00	0.00	0.00	1.00	0.00	0.00	0.00	0.00	0.00	0.00	2.00
						COSTEO.S/	6,803.00	8,703.00	8,503.00	6,803.00	7,903.00	8,503.00	7,153.00	8,603.00	8,603.00	6,803.00	8,703.00	7,953.00	95,036.00
AOI00136302038	MONITOREO DEL SECTOR RÍO ALTO MADRE DE DIOS Y PARQUE NACIONAL DEL MANU - SECTOR FITZCARRALD	170202 - FITZCARRALD	INFORME	Muy Alta	2024	FISICO	0.00	0.00	1.00	0.00	0.00	1.00	0.00	0.00	1.00	0.00	0.00	0.00	3.00
						COSTEO.S/	4,417.00	4,417.00	5,217.00	3,667.00	3,667.00	5,217.00	4,317.00	3,667.00	5,217.00	3,667.00	5,217.00	4,317.00	53,004.00
					2025	FISICO	0.00	0.00	1.00	0.00	0.00	1.00	0.00	0.00	1.00	0.00	0.00	0.00	3.00
						COSTEO.S/	4,417.00	4,417.00	5,217.00	3,667.00	3,667.00	5,217.00	4,317.00	3,667.00	5,217.00	3,667.00	5,217.00	4,317.00	53,004.00
					2026	FISICO	0.00	0.00	1.00	0.00	0.00	1.00	0.00	0.00	1.00	0.00	0.00	0.00	3.00
						COSTEO.S/	4,417.00	4,417.00	5,217.00	3,667.00	3,667.00	5,217.00	4,317.00	3,667.00	5,217.00	3,667.00	5,217.00	4,317.00	53,004.00
AOI00136302039	MONITOREO DEL SECTOR RÍO ALTO MADRE DE DIOS Y PARQUE NACIONAL DEL MANU - SECTOR MANU	170201 - MANU	INFORME	Muy Alta	2024	FISICO	0.00	0.00	1.00	0.00	1.00	0.00	0.00	0.00	1.00	0.00	0.00	0.00	3.00
						COSTEO.S/	2,548.16	2,548.16	3,348.16	2,548.16	3,348.16	2,548.16	2,898.16	2,548.16	3,348.16	2,548.16	3,348.16	2,903.80	34,483.56
					2025	FISICO	0.00	0.00	1.00	0.00	1.00	0.00	0.00	0.00	1.00	0.00	0.00	0.00	3.00
						COSTEO.S/	2,548.16	2,548.16	3,348.16	2,548.16	3,348.16	2,548.16	2,898.16	2,548.16	3,348.16	2,548.16	3,348.16	2,903.80	34,483.56
					2026	FISICO	0.00	0.00	1.00	0.00	1.00	0.00	0.00	0.00	1.00	0.00	0.00	0.00	3.00
						COSTEO.S/	2,548.16	2,548.16	3,348.16	2,548.16	3,348.16	2,548.16	2,898.16	2,548.16	3,348.16	2,548.16	3,348.16	2,903.80	34,483.56
AOI00136302040	MONITOREO DE LA RESERVA TERRITORIAL MADRE DE DIOS - SECTOR IÑAPARI	170301 - INAPARI	INFORME	Muy Alta	2024	FISICO	0.00	0.00	0.00	0.00	0.00	1.00	0.00	1.00	0.00	0.00	0.00	0.00	2.00
						COSTEO.S/	1,814.00	1,814.00	1,814.00	1,814.00	1,814.00	2,697.00	2,164.00	2,697.00	1,814.00	1,814.00	1,814.00	2,164.00	24,234.00
					2025	FISICO	0.00	0.00	0.00	0.00	0.00	1.00	0.00	1.00	0.00	0.00	0.00	0.00	2.00
						COSTEO.S/	1,814.00	1,814.00	1,814.00	1,814.00	1,814.00	2,697.00	2,164.00	2,697.00	1,814.00	1,814.00	1,814.00	2,164.00	24,234.00
					2026	FISICO	0.00	0.00	0.00	0.00	0.00	1.00	0.00	1.00	0.00	0.00	0.00	0.00	2.00
						COSTEO.S/	1,814.00	1,814.00	1,814.00	1,814.00	1,814.00	2,697.00	2,164.00	2,697.00	1,814.00	1,814.00	1,814.00	2,164.00	24,234.00
AOI00136302041	MONITOREO DE LA RESERVA TERRITORIAL MADRE DE DIOS - SECTOR LAS PIEDRAS	170103 - LAS PIEDRAS	INFORME	Muy Alta	2024	FISICO	0.00	1.00	0.00	0.00	0.00	1.00	0.00	0.00	0.00	0.00	0.00	0.00	2.00
						COSTEO.S/	3,628.00	4,428.00	3,628.00	3,628.00	3,628.00	4,428.00	4,228.00	3,628.00	3,628.00	3,628.00	3,628.00	4,228.00	46,336.00
					2025	FISICO	0.00	1.00	0.00	0.00	0.00	1.00	0.00	0.00	0.00	0.00	0.00	0.00	2.00
						COSTEO.S/	3,628.00	4,428.00	3,628.00	3,628.00	3,628.00	4,428.00	4,228.00	3,628.00	3,628.00	3,628.00	3,628.00	4,228.00	46,336.00
					2026	FISICO	0.00	1.00	0.00	0.00	0.00	1.00	0.00	0.00	0.00	0.00	0.00	0.00	2.00
						COSTEO.S/	3,628.00	4,428.00	3,628.00	3,628.00	3,628.00	4,428.00	4,228.00	3,628.00	3,628.00	3,628.00	3,628.00	4,228.00	46,336.00

AOI00136302042	MONITOREO DE LA RESERVA TERRITORIAL MADRE DE DIOS - SECTOR TAMBOPATA	170101 - TAMBOPATA	INFORME	Muy Alta	2024	FISICO	0.00	0.00	1.00	0.00	0.00	0.00	1.00	0.00	0.00	0.00	0.00	0.00	2.00
						COSTEO.S/	3,628.00	3,628.00	5,708.00	3,628.00	4,268.00	3,628.00	6,308.00	3,628.00	4,268.00	3,628.00	5,708.00	4,228.00	52,256.00
					2025	FISICO	0.00	0.00	1.00	0.00	0.00	0.00	1.00	0.00	0.00	0.00	0.00	0.00	2.00
						COSTEO.S/	3,628.00	3,628.00	5,708.00	3,628.00	4,268.00	3,628.00	6,308.00	3,628.00	4,268.00	3,628.00	5,708.00	4,228.00	52,256.00
					2026	FISICO	0.00	0.00	1.00	0.00	0.00	0.00	1.00	0.00	0.00	0.00	0.00	0.00	2.00
						COSTEO.S/	3,628.00	3,628.00	5,708.00	3,628.00	4,268.00	3,628.00	6,308.00	3,628.00	4,268.00	3,628.00	5,708.00	4,228.00	52,256.00
AOI00136302043	MONITOREO DE LA RESERVA INDÍGENA MURUNAHUA - SECTOR RAIMONDI	250201 - RAYMONDI	INFORME	Muy Alta	2024	FISICO	0.00	1.00	0.00	0.00	1.00	0.00	0.00	0.00	0.00	0.00	0.00	0.00	2.00
						COSTEO.S/	3,628.19	4,428.19	3,628.19	3,628.19	4,428.19	3,628.19	4,228.19	4,428.19	3,628.19	3,628.19	4,428.19	4,228.19	47,938.28
					2025	FISICO	0.00	1.00	0.00	0.00	1.00	0.00	0.00	0.00	0.00	0.00	0.00	0.00	2.00
						COSTEO.S/	3,628.19	4,428.19	3,628.19	3,628.19	4,428.19	3,628.19	4,228.19	4,428.19	3,628.19	3,628.19	4,428.19	4,228.19	47,938.28
					2026	FISICO	0.00	1.00	0.00	0.00	1.00	0.00	0.00	0.00	0.00	0.00	0.00	0.00	2.00
						COSTEO.S/	3,628.19	4,428.19	3,628.19	3,628.19	4,428.19	3,628.19	4,228.19	4,428.19	3,628.19	3,628.19	4,428.19	4,228.19	47,938.28
AOI00136302044	MONITOREO DE LA RESERVA INDÍGENA MURUNAHUA - SECTOR YURÚA	250204 - YURUA	INFORME	Muy Alta	2024	FISICO	0.00	0.00	1.00	0.00	0.00	0.00	0.00	0.00	1.00	0.00	0.00	0.00	2.00
						COSTEO.S/	10,391.94	10,391.94	12,151.94	10,391.94	10,391.94	11,511.94	11,291.94	10,391.94	11,511.94	10,391.94	10,391.94	12,411.94	131,623.28
					2025	FISICO	0.00	0.00	1.00	0.00	0.00	0.00	0.00	0.00	1.00	0.00	0.00	0.00	2.00
						COSTEO.S/	10,391.94	10,391.94	12,151.94	10,391.94	10,391.94	11,511.94	11,291.94	10,391.94	11,511.94	10,391.94	10,391.94	12,411.94	131,623.28
					2026	FISICO	0.00	0.00	1.00	0.00	0.00	0.00	0.00	0.00	1.00	0.00	0.00	0.00	2.00
						COSTEO.S/	10,391.94	10,391.94	12,151.94	10,391.94	10,391.94	11,511.94	11,291.94	10,391.94	11,511.94	10,391.94	10,391.94	12,411.94	131,623.28
AOI00136302045	MONITOREO DE LA RESERVA INDÍGENA ISCONAHUA	250101 - CALLERIA	INFORME	Muy Alta	2024	FISICO	0.00	1.00	0.00	0.00	1.00	0.00	1.00	0.00	0.00	0.00	0.00	0.00	3.00
						COSTEO.S/	11,077.97	11,717.97	11,977.97	11,077.97	11,717.97	11,977.97	12,317.97	11,077.97	11,077.97	11,717.97	11,077.97	11,677.97	138,495.64
					2025	FISICO	0.00	1.00	0.00	0.00	1.00	0.00	1.00	0.00	0.00	0.00	0.00	0.00	3.00
						COSTEO.S/	11,077.97	11,717.97	11,977.97	11,077.97	11,717.97	11,977.97	12,317.97	11,077.97	11,077.97	11,717.97	11,077.97	11,677.97	138,495.64
					2026	FISICO	0.00	1.00	0.00	0.00	1.00	0.00	1.00	0.00	0.00	0.00	0.00	0.00	3.00
						COSTEO.S/	11,077.97	11,717.97	11,977.97	11,077.97	11,717.97	11,977.97	12,317.97	11,077.97	11,077.97	11,717.97	11,077.97	11,677.97	138,495.64
AOI00136302046	MONITOREO DE LA RESERVA INDÍGENA MASHCO PIRO	250401 - PURUS	INFORME	Muy Alta	2024	FISICO	0.00	1.00	0.00	0.00	0.00	1.00	0.00	0.00	0.00	0.00	0.00	0.00	2.00
						COSTEO.S/	5,264.00	6,704.00	5,264.00	5,264.00	5,264.00	6,704.00	5,564.00	5,264.00	5,264.00	6,704.00	5,264.00	7,004.00	69,528.00
					2025	FISICO	0.00	1.00	0.00	0.00	0.00	1.00	0.00	0.00	0.00	0.00	0.00	0.00	2.00
						COSTEO.S/	5,264.00	6,704.00	5,264.00	5,264.00	5,264.00	6,704.00	5,564.00	5,264.00	5,264.00	6,704.00	5,264.00	7,004.00	69,528.00
					2026	FISICO	0.00	1.00	0.00	0.00	0.00	1.00	0.00	0.00	0.00	0.00	0.00	0.00	2.00
						COSTEO.S/	5,264.00	6,704.00	5,264.00	5,264.00	5,264.00	6,704.00	5,564.00	5,264.00	5,264.00	6,704.00	5,264.00	7,004.00	69,528.00
AOI00136302047	MONITOREO AL AMBITO DE LA RESERVA INDÍGENA KAKATAIBO - SECTOR NORTE	160601 - CONTAMANA	INFORME	Muy Alta	2024	FISICO	0.00	0.00	1.00	0.00	0.00	0.00	1.00	0.00	0.00	0.00	0.00	0.00	2.00
						COSTEO.S/	5,174.15	5,174.15	5,174.15	5,174.15	5,174.15	5,174.15	5,474.15	5,174.15	5,174.15	5,174.15	5,174.15	5,474.15	62,689.80
					2025	FISICO	0.00	0.00	1.00	0.00	0.00	0.00	1.00	0.00	0.00	0.00	0.00	0.00	2.00
						COSTEO.S/	5,174.15	5,174.15	5,174.15	5,174.15	5,174.15	5,174.15	5,474.15	5,174.15	5,174.15	5,174.15	5,174.15	5,474.15	62,689.80
					2026	FISICO	0.00	0.00	1.00	0.00	0.00	0.00	1.00	0.00	0.00	0.00	0.00	0.00	2.00
						COSTEO.S/	5,174.15	5,174.15	5,174.15	5,174.15	5,174.15	5,174.15	5,474.15	5,174.15	5,174.15	5,174.15	5,174.15	5,474.15	62,689.80
AOI00136302048	MONITOREO AL AMBITO DE LA RESERVA INDÍGENA KAKATAIBO - SECTOR SUR	250301 - PADRE ABAD	INFORME	Muy Alta	2024	FISICO	0.00	0.00	0.00	0.00	0.00	0.00	0.00	0.00	1.00	0.00	0.00	0.00	1.00
						COSTEO.S/	1,744.00	1,744.00	1,744.00	1,744.00	1,744.00	1,744.00	2,044.00	1,744.00	1,744.00	1,744.00	1,744.00	2,044.00	21,528.00
					2025	FISICO	0.00	0.00	0.00	0.00	0.00	0.00	0.00	0.00	1.00	0.00	0.00	0.00	1.00
						COSTEO.S/	1,744.00	1,744.00	1,744.00	1,744.00	1,744.00	1,744.00	2,044.00	1,744.00	1,744.00	1,744.00	1,744.00	2,044.00	21,528.00
					2026	FISICO	0.00	0.00	0.00	0.00	0.00	0.00	0.00	0.00	1.00	0.00	0.00	0.00	1.00
						COSTEO.S/	1,744.00	1,744.00	1,744.00	1,744.00	1,744.00	1,744.00	2,044.00	1,744.00	1,744.00	1,744.00	1,744.00	2,044.00	21,528.00
AOI00136302049	MONITOREO AL AMBITO DE LA RESERVA INDÍGENA YAVARÍ TAPICHE - SECTOR SOPLIN	160401 - RAMON CASTILLA	INFORME	Muy Alta	2024	FISICO	0.00	0.00	1.00	0.00	0.00	1.00	0.00	0.00	1.00	0.00	0.00	0.00	3.00
						COSTEO.S/	5,764.00	5,764.00	5,764.00	5,764.00	5,764.00	5,764.00	6,064.00	5,764.00	5,764.00	5,764.00	5,764.00	6,064.00	69,768.00
					2025	FISICO	0.00	0.00	1.00	0.00	0.00	1.00	0.00	0.00	1.00	0.00	0.00	0.00	3.00
						COSTEO.S/	5,764.00	5,764.00	5,764.00	5,764.00	5,764.00	5,764.00	6,064.00	5,764.00	5,764.00	5,764.00	5,764.00	6,064.00	69,768.00
					2026	FISICO	0.00	0.00	1.00	0.00	0.00	1.00	0.00	0.00	1.00	0.00	0.00	0.00	3.00

						COSTEO.S/	5,764.00	5,764.00	5,764.00	5,764.00	5,764.00	5,764.00	6,064.00	5,764.00	5,764.00	5,764.00	5,764.00	6,064.00	69,768.00
AOI00136302050	MONITOREO AL AMBITO DE LAS RESERVAS INDÍGENAS YAVARÍ MIRIM Y YAVARÍ TAPICHE - SECTOR YAQUERANA	160511 - YAQUERANA	INFORME	Muy Alta	2024	FISICO	0.00	0.00	1.00	0.00	0.00	0.00	1.00	0.00	0.00	0.00	1.00	0.00	3.00
						COSTEO.S/	0.00	0.00	320.00	0.00	0.00	320.00	0.00	0.00	0.00	0.00	0.00	0.00	640.00
					2025	FISICO	0.00	0.00	1.00	0.00	0.00	0.00	1.00	0.00	0.00	0.00	1.00	0.00	3.00
						COSTEO.S/	0.00	0.00	320.00	0.00	0.00	320.00	0.00	0.00	0.00	0.00	0.00	0.00	640.00
					2026	FISICO	0.00	0.00	1.00	0.00	0.00	0.00	1.00	0.00	0.00	0.00	1.00	0.00	3.00
						COSTEO.S/	0.00	0.00	320.00	0.00	0.00	320.00	0.00	0.00	0.00	0.00	0.00	0.00	640.00
AOI00136302051	MONITOREO AL AMBITO DE LA RESERVA INDÍGENA YAVARÍ MIRIM - SECTOR SAN PABLO	160404 - SAN PABLO	INFORME	Muy Alta	2024	FISICO	0.00	0.00	0.00	0.00	0.00	1.00	0.00	0.00	0.00	1.00	0.00	0.00	2.00
						COSTEO.S/	5,764.00	5,764.00	5,764.00	5,764.00	5,764.00	5,764.00	6,064.00	5,764.00	5,764.00	5,764.00	5,764.00	6,064.00	69,768.00
					2025	FISICO	0.00	0.00	0.00	0.00	0.00	1.00	0.00	0.00	0.00	1.00	0.00	0.00	2.00
						COSTEO.S/	5,764.00	5,764.00	5,764.00	5,764.00	5,764.00	5,764.00	6,064.00	5,764.00	5,764.00	5,764.00	5,764.00	6,064.00	69,768.00
					2026	FISICO	0.00	0.00	0.00	0.00	0.00	1.00	0.00	0.00	0.00	1.00	0.00	0.00	2.00
						COSTEO.S/	5,764.00	5,764.00	5,764.00	5,764.00	5,764.00	5,764.00	6,064.00	5,764.00	5,764.00	5,764.00	5,764.00	6,064.00	69,768.00
AOI00136302052	MONITOREO AL AMBITO DE LA SOLICITUD DE RESERVA INDÍGENA NAPO TIGRE - SECTOR NAPO	160107 - NAPO	INFORME	Muy Alta	2024	FISICO	0.00	0.00	0.00	0.00	0.00	0.00	0.00	0.00	0.00	0.00	1.00	0.00	1.00
						COSTEO.S/	3,264.00	3,264.00	4,384.00	3,264.00	3,264.00	3,264.00	3,564.00	3,264.00	3,264.00	3,264.00	4,384.00	3,564.00	42,008.00
					2025	FISICO	0.00	0.00	0.00	0.00	0.00	0.00	0.00	0.00	0.00	0.00	1.00	0.00	1.00
						COSTEO.S/	3,264.00	3,264.00	4,384.00	3,264.00	3,264.00	3,264.00	3,564.00	3,264.00	3,264.00	3,264.00	4,384.00	3,564.00	42,008.00
					2026	FISICO	0.00	0.00	0.00	0.00	0.00	0.00	0.00	0.00	0.00	0.00	1.00	0.00	1.00
						COSTEO.S/	3,264.00	3,264.00	4,384.00	3,264.00	3,264.00	3,264.00	3,564.00	3,264.00	3,264.00	3,264.00	4,384.00	3,564.00	42,008.00
AOI00136302053	MONITOREO AL AMBITO DE LA SOLICITUD DE RESERVA INDÍGENA NAPO TIGRE - SECTOR TIGRE	160303 - TIGRE	INFORME	Muy Alta	2024	FISICO	0.00	0.00	0.00	0.00	0.00	0.00	0.00	0.00	0.00	1.00	0.00	0.00	1.00
						COSTEO.S/	1,378.00	1,378.00	1,378.00	2,178.00	1,378.00	1,378.00	1,678.00	1,378.00	1,378.00	2,178.00	1,378.00	1,678.00	18,736.00
					2025	FISICO	0.00	0.00	0.00	0.00	0.00	0.00	0.00	0.00	0.00	1.00	0.00	0.00	1.00
						COSTEO.S/	1,378.00	1,378.00	1,378.00	2,178.00	1,378.00	1,378.00	1,678.00	1,378.00	1,378.00	2,178.00	1,378.00	1,678.00	18,736.00
					2026	FISICO	0.00	0.00	0.00	0.00	0.00	0.00	0.00	0.00	0.00	1.00	0.00	0.00	1.00
						COSTEO.S/	1,378.00	1,378.00	1,378.00	2,178.00	1,378.00	1,378.00	1,678.00	1,378.00	1,378.00	2,178.00	1,378.00	1,678.00	18,736.00
AOI00136302054	MMONITOREO AL AMBITO DE LA SOLICITUD DE RESERVA INDÍGENA SIERRA DEL DIVISOR OCCIDENTAL - SECTOR CONTAMANA	160601 - CONTAMANA	MONITOREO	Muy Alta	2024	FISICO	0.00	1.00	0.00	0.00	0.00	0.00	0.00	0.00	0.00	0.00	0.00	0.00	1.00
						COSTEO.S/	1,814.00	3,254.00	1,814.00	11,614.00	1,814.00	3,254.00	2,114.00	1,814.00	12,799.00	1,814.00	1,814.00	3,554.00	47,473.00
					2025	FISICO	0.00	1.00	0.00	0.00	0.00	0.00	0.00	0.00	0.00	0.00	0.00	0.00	1.00
						COSTEO.S/	1,814.00	3,254.00	1,814.00	11,614.00	1,814.00	3,254.00	2,114.00	1,814.00	12,799.00	1,814.00	1,814.00	3,554.00	47,473.00
					2026	FISICO	0.00	1.00	0.00	0.00	0.00	0.00	0.00	0.00	0.00	0.00	0.00	0.00	1.00
						COSTEO.S/	1,814.00	3,254.00	1,814.00	11,614.00	1,814.00	3,254.00	2,114.00	1,814.00	12,799.00	1,814.00	1,814.00	3,554.00	47,473.00
AOI00136302055	PATRULLAJE PARA EL CONTROL Y VIGILANCIA DE LA RESERVA TERRITORIAL KUGAPAKORI NAHUA NANTI Y OTROS - SECTOR CUSCO	080914 - MEGANTONI	PATRULLAJE	Muy Alta	2024	FISICO	2.00	2.00	2.00	2.00	2.00	2.00	2.00	2.00	2.00	0.00	0.00	0.00	18.00
						COSTEO.S/	21,110.00	5,764.00	5,764.00	20,527.00	5,764.00	5,764.00	21,005.00	5,764.00	5,764.00	20,527.00	5,764.00	6,064.00	129,581.00
					2025	FISICO	2.00	2.00	2.00	2.00	2.00	2.00	2.00	2.00	2.00	0.00	0.00	0.00	18.00
						COSTEO.S/	21,110.00	5,764.00	5,764.00	20,527.00	5,764.00	5,764.00	21,005.00	5,764.00	5,764.00	20,527.00	5,764.00	6,064.00	129,581.00
					2026	FISICO	2.00	2.00	2.00	2.00	2.00	2.00	2.00	2.00	2.00	0.00	0.00	0.00	18.00
						COSTEO.S/	21,110.00	5,764.00	5,764.00	20,527.00	5,764.00	5,764.00	21,005.00	5,764.00	5,764.00	20,527.00	5,764.00	6,064.00	129,581.00
AOI00136302056	PATRULLAJE PARA EL CONTROL Y VIGILANCIA DE LA RESERVA TERRITORIAL KUGAPAKORI NAHUA NANTI Y OTROS - SECTOR UCAYALI	250202 - SEPAHUA	PATRULLAJE	Muy Alta	2024	FISICO	2.00	2.00	2.00	2.00	2.00	2.00	2.00	2.00	2.00	0.00	0.00	0.00	18.00
						COSTEO.S/	19,804.38	4,695.38	4,695.38	19,458.38	4,695.38	4,695.38	20,236.38	4,695.38	4,695.38	19,458.38	4,695.38	5,295.38	117,120.56
					2025	FISICO	2.00	2.00	2.00	2.00	2.00	2.00	2.00	2.00	2.00	0.00	0.00	0.00	18.00
						COSTEO.S/	19,804.38	4,695.38	4,695.38	19,458.38	4,695.38	4,695.38	20,236.38	4,695.38	4,695.38	19,458.38	4,695.38	5,295.38	117,120.56
					2026	FISICO	2.00	2.00	2.00	2.00	2.00	2.00	2.00	2.00	2.00	0.00	0.00	0.00	18.00
						COSTEO.S/	19,804.38	4,695.38	4,695.38	19,458.38	4,695.38	4,695.38	20,236.38	4,695.38	4,695.38	19,458.38	4,695.38	5,295.38	117,120.56
AOI00136302057	PATRULLAJE PARA EL CONTROL Y VIGILANCIA DEL	170202 - FITZCARRALD	PATRULLAJE	Muy Alta	2024	FISICO	8.00	8.00	8.00	8.00	8.00	8.00	8.00	8.00	8.00	0.00	0.00	0.00	72.00
						COSTEO.S/	16,893.97	1,547.97	1,547.97	16,331.97	1,547.97	1,547.97	16,809.97	1,547.97	1,547.97	16,331.97	1,547.97	1,847.97	79,051.64
					2025	FISICO	8.00	8.00	8.00	8.00	8.00	8.00	8.00	8.00	8.00	0.00	0.00	0.00	72.00

	RÍO ALTO MADRE DE DIOS - SECTOR FITZCARRALD				2026	COSTEO.S/	16,893.97	1,547.97	1,547.97	16,331.97	1,547.97	1,547.97	16,809.97	1,547.97	1,547.97	16,331.97	1,547.97	1,847.97	79,051.64
						FISICO	8.00	8.00	8.00	8.00	8.00	8.00	8.00	8.00	8.00	0.00	0.00	0.00	72.00
						COSTEO.S/	16,893.97	1,547.97	1,547.97	16,331.97	1,547.97	1,547.97	16,809.97	1,547.97	1,547.97	16,331.97	1,547.97	1,847.97	79,051.64
AOI00136302058	PATRULLAJE PARA EL CONTROL Y VIGILANCIA DEL RÍO ALTO MADRE DE DIOS - SECTOR MANU	170201 - MANU	PATRULLAJE	Muy Alta	2024	FISICO	7.00	7.00	7.00	7.00	7.00	7.00	7.00	7.00	7.00	0.00	0.00	0.00	63.00
						COSTEO.S/	170.00	170.00	170.00	170.00	170.00	170.00	170.00	170.00	170.00	170.00	170.00	170.00	2,040.00
					2025	FISICO	7.00	7.00	7.00	7.00	7.00	7.00	7.00	7.00	7.00	0.00	0.00	0.00	63.00
						COSTEO.S/	170.00	170.00	170.00	170.00	170.00	170.00	170.00	170.00	170.00	170.00	170.00	170.00	2,040.00
					2026	FISICO	7.00	7.00	7.00	7.00	7.00	7.00	7.00	7.00	7.00	0.00	0.00	0.00	63.00
						COSTEO.S/	170.00	170.00	170.00	170.00	170.00	170.00	170.00	170.00	170.00	170.00	170.00	170.00	2,040.00
AOI00136302059	PATRULLAJE PARA EL CONTROL Y VIGILANCIA DE LA RESERVA TERRITORIAL MADRE DE DIOS - SECTOR TAMBOPATA	170101 - TAMBOPATA	PATRULLAJE	Muy Alta	2024	FISICO	6.00	6.00	6.00	6.00	6.00	6.00	6.00	6.00	6.00	0.00	0.00	0.00	54.00
						COSTEO.S/	24,766.00	9,106.00	9,106.00	24,104.00	9,106.00	9,106.00	25,482.00	9,106.00	9,106.00	24,104.00	9,106.00	10,306.00	172,504.00
					2025	FISICO	6.00	6.00	6.00	6.00	6.00	6.00	6.00	6.00	6.00	0.00	0.00	0.00	54.00
						COSTEO.S/	24,766.00	9,106.00	9,106.00	24,104.00	9,106.00	9,106.00	25,482.00	9,106.00	9,106.00	24,104.00	9,106.00	10,306.00	172,504.00
					2026	FISICO	6.00	6.00	6.00	6.00	6.00	6.00	6.00	6.00	6.00	0.00	0.00	0.00	54.00
						COSTEO.S/	24,766.00	9,106.00	9,106.00	24,104.00	9,106.00	9,106.00	25,482.00	9,106.00	9,106.00	24,104.00	9,106.00	10,306.00	172,504.00
AOI00136302060	PATRULLAJE PARA EL CONTROL Y VIGILANCIA DE LA RESERVA INDÍGENA ISCONAHUA	250101 - CALLERIA	PATRULLAJE	Muy Alta	2024	FISICO	3.00	3.00	3.00	3.00	3.00	3.00	3.00	3.00	3.00	0.00	0.00	0.00	27.00
						COSTEO.S/	17,459.97	2,113.97	2,113.97	16,897.97	2,113.97	2,113.97	17,375.97	2,113.97	2,113.97	16,897.97	2,113.97	2,413.97	85,843.64
					2025	FISICO	3.00	3.00	3.00	3.00	3.00	3.00	3.00	3.00	3.00	0.00	0.00	0.00	27.00
						COSTEO.S/	17,459.97	2,113.97	2,113.97	16,897.97	2,113.97	2,113.97	17,375.97	2,113.97	2,113.97	16,897.97	2,113.97	2,413.97	85,843.64
					2026	FISICO	3.00	3.00	3.00	3.00	3.00	3.00	3.00	3.00	3.00	0.00	0.00	0.00	27.00
						COSTEO.S/	17,459.97	2,113.97	2,113.97	16,897.97	2,113.97	2,113.97	17,375.97	2,113.97	2,113.97	16,897.97	2,113.97	2,413.97	85,843.64
AOI00136302061	PATRULLAJE PARA EL CONTROL Y VIGILANCIA DE LA RESERVA INDÍGENA MASHCO PIRO	250401 - PURUS	PATRULLAJE	Muy Alta	2024	FISICO	3.00	3.00	3.00	3.00	3.00	3.00	3.00	3.00	3.00	0.00	0.00	0.00	27.00
						COSTEO.S/	17,193.97	1,847.97	1,847.97	16,631.97	1,847.97	1,847.97	17,109.97	1,847.97	1,847.97	16,631.97	1,847.97	2,147.97	82,651.64
					2025	FISICO	3.00	3.00	3.00	3.00	3.00	3.00	3.00	3.00	3.00	0.00	0.00	0.00	27.00
						COSTEO.S/	17,193.97	1,847.97	1,847.97	16,631.97	1,847.97	1,847.97	17,109.97	1,847.97	1,847.97	16,631.97	1,847.97	2,147.97	82,651.64
					2026	FISICO	3.00	3.00	3.00	3.00	3.00	3.00	3.00	3.00	3.00	0.00	0.00	0.00	27.00
						COSTEO.S/	17,193.97	1,847.97	1,847.97	16,631.97	1,847.97	1,847.97	17,109.97	1,847.97	1,847.97	16,631.97	1,847.97	2,147.97	82,651.64
AOI00136302062	PATRULLAJE PARA EL CONTROL Y VIGILANCIA DE LA RESERVA INDÍGENA MURUNAHUA - SECTOR RAIMONDI	250201 - RAYMONDI	PATRULLAJE	Muy Alta	2024	FISICO	1.00	1.00	1.00	1.00	1.00	1.00	1.00	1.00	1.00	0.00	0.00	0.00	9.00
						COSTEO.S/	17,393.97	2,047.97	2,047.97	16,831.97	2,047.97	2,047.97	17,309.97	2,047.97	2,047.97	16,831.97	2,047.97	2,347.97	85,051.64
					2025	FISICO	1.00	1.00	1.00	1.00	1.00	1.00	1.00	1.00	1.00	0.00	0.00	0.00	9.00
						COSTEO.S/	17,393.97	2,047.97	2,047.97	16,831.97	2,047.97	2,047.97	17,309.97	2,047.97	2,047.97	16,831.97	2,047.97	2,347.97	85,051.64
					2026	FISICO	1.00	1.00	1.00	1.00	1.00	1.00	1.00	1.00	1.00	0.00	0.00	0.00	9.00
						COSTEO.S/	17,393.97	2,047.97	2,047.97	16,831.97	2,047.97	2,047.97	17,309.97	2,047.97	2,047.97	16,831.97	2,047.97	2,347.97	85,051.64
AOI00136302063	PATRULLAJE PARA LA VIGILANCIA DE LA DE RESERVA INDÍGENA YAVARÍ TAPICHE	160502 - ALTO TAPICHE	PATRULLAJE	Muy Alta	2024	FISICO	2.00	2.00	2.00	2.00	2.00	2.00	2.00	2.00	2.00	2.00	2.00	2.00	24.00
						COSTEO.S/	1,813.97	1,813.97	1,813.97	1,813.97	1,813.97	1,813.97	2,113.97	1,813.97	1,813.97	1,813.97	1,813.97	2,113.97	22,367.64
					2025	FISICO	2.00	2.00	2.00	2.00	2.00	2.00	2.00	2.00	2.00	2.00	2.00	2.00	24.00
						COSTEO.S/	1,813.97	1,813.97	1,813.97	1,813.97	1,813.97	1,813.97	2,113.97	1,813.97	1,813.97	1,813.97	1,813.97	2,113.97	22,367.64
					2026	FISICO	2.00	2.00	2.00	2.00	2.00	2.00	2.00	2.00	2.00	2.00	2.00	2.00	24.00
						COSTEO.S/	1,813.97	1,813.97	1,813.97	1,813.97	1,813.97	1,813.97	2,113.97	1,813.97	1,813.97	1,813.97	1,813.97	2,113.97	22,367.64
AOI00136302064	PATRULLAJE PARA EL CONTROL Y VIGILANCIA DE LA RESERVA INDÍGENA MURUNAHUA - SECTOR YURUA	250204 - YURUA	PATRULLAJE	Muy Alta	2024	FISICO	1.00	1.00	1.00	1.00	1.00	1.00	1.00	1.00	1.00	0.00	0.00	0.00	9.00
						COSTEO.S/	7,000.00	7,000.00	14,000.00	1,000.00	1,000.00	1,000.00	14,000.00	7,000.00	13,000.00	7,000.00	8,000.00	7,000.00	87,000.00
					2025	FISICO	1.00	1.00	1.00	1.00	1.00	1.00	1.00	1.00	1.00	0.00	0.00	0.00	9.00
						COSTEO.S/	7,000.00	7,000.00	14,000.00	1,000.00	1,000.00	1,000.00	14,000.00	7,000.00	13,000.00	7,000.00	8,000.00	7,000.00	87,000.00
					2026	FISICO	1.00	1.00	1.00	1.00	1.00	1.00	1.00	1.00	1.00	0.00	0.00	0.00	9.00
						COSTEO.S/	7,000.00	7,000.00	14,000.00	1,000.00	1,000.00	1,000.00	14,000.00	7,000.00	13,000.00	7,000.00	8,000.00	7,000.00	87,000.00

AOI00136302065	PATRULLAJE PARA EL CONTROL Y VIGILANCIA DE LA RESERVA INDÍGENA KAKATIBO NORTE - SECTOR CONTAMANA	160601 - CONTAMANA	PATRULLAJE	Muy Alta	2024	FISICO	0.00	0.00	0.00	0.00	0.00	0.00	1.00	0.00	0.00	0.00	1.00	0.00	2.00
						COSTEO.S/	1,813.97	1,813.97	1,813.97	1,813.97	1,813.97	1,813.97	2,113.97	1,813.97	1,813.97	1,813.97	1,813.97	2,113.97	22,367.64
					2025	FISICO	0.00	0.00	0.00	0.00	0.00	0.00	1.00	0.00	0.00	0.00	1.00	0.00	2.00
						COSTEO.S/	1,813.97	1,813.97	1,813.97	1,813.97	1,813.97	1,813.97	2,113.97	1,813.97	1,813.97	1,813.97	1,813.97	2,113.97	22,367.64
					2026	FISICO	0.00	0.00	0.00	0.00	0.00	0.00	1.00	0.00	0.00	0.00	1.00	0.00	2.00
						COSTEO.S/	1,813.97	1,813.97	1,813.97	1,813.97	1,813.97	1,813.97	2,113.97	1,813.97	1,813.97	1,813.97	1,813.97	2,113.97	22,367.64
AOI00136302066	PATRULLAJE PARA EL CONTROL Y VIGILANCIA DE LA RESERVA INDÍGENA KAKATIBO NORTE - SECTOR PADRE ABAD	250301 - PADRE ABAD	PATRULLAJE	Muy Alta	2024	FISICO	0.00	0.00	0.00	0.00	0.00	0.00	0.00	1.00	0.00	0.00	0.00	0.00	1.00
						COSTEO.S/	1,813.97	1,813.97	1,813.97	1,813.97	1,813.97	1,813.97	2,113.97	1,813.97	1,813.97	1,813.97	1,813.97	2,113.97	22,367.64
					2025	FISICO	0.00	0.00	0.00	0.00	0.00	0.00	0.00	1.00	0.00	0.00	0.00	0.00	1.00
						COSTEO.S/	1,813.97	1,813.97	1,813.97	1,813.97	1,813.97	1,813.97	2,113.97	1,813.97	1,813.97	1,813.97	1,813.97	2,113.97	22,367.64
					2026	FISICO	0.00	0.00	0.00	0.00	0.00	0.00	0.00	1.00	0.00	0.00	0.00	0.00	1.00
						COSTEO.S/	1,813.97	1,813.97	1,813.97	1,813.97	1,813.97	1,813.97	2,113.97	1,813.97	1,813.97	1,813.97	1,813.97	2,113.97	22,367.64
AOI00136302067	PATRULLAJE PARA EL CONTROL Y VIGILANCIA DE LA RESERVA INDÍGENA KAKATIBO SUR - SECTOR PADRE ABAD	250301 - PADRE ABAD	PATRULLAJE	Muy Alta	2024	FISICO	1.00	1.00	1.00	1.00	1.00	1.00	1.00	1.00	1.00	1.00	1.00	1.00	12.00
						COSTEO.S/	1,813.97	1,813.97	1,813.97	1,813.97	1,813.97	1,813.97	2,113.97	1,813.97	1,813.97	1,813.97	1,813.97	2,113.97	22,367.64
					2025	FISICO	1.00	1.00	1.00	1.00	1.00	1.00	1.00	1.00	1.00	1.00	1.00	1.00	12.00
						COSTEO.S/	1,813.97	1,813.97	1,813.97	1,813.97	1,813.97	1,813.97	2,113.97	1,813.97	1,813.97	1,813.97	1,813.97	2,113.97	22,367.64
					2026	FISICO	1.00	1.00	1.00	1.00	1.00	1.00	1.00	1.00	1.00	1.00	1.00	1.00	12.00
						COSTEO.S/	1,813.97	1,813.97	1,813.97	1,813.97	1,813.97	1,813.97	2,113.97	1,813.97	1,813.97	1,813.97	1,813.97	2,113.97	22,367.64
AOI00136302068	PATRULLAJE PARA EL CONTROL Y VIGILANCIA DE LA RESERVA INDÍGENA KAKATIBO SUR - SECTOR CODO POZUZO	100902 - CODO DEL POZUZO	PATRULLAJE	Muy Alta	2024	FISICO	0.00	0.00	0.00	0.00	0.00	0.00	1.00	0.00	0.00	0.00	0.00	0.00	1.00
						COSTEO.S/	0.00	0.00	0.00	0.00	0.00	0.00	1,000.00	0.00	0.00	0.00	0.00	0.00	1,000.00
					2025	FISICO	0.00	0.00	0.00	0.00	0.00	0.00	1.00	0.00	0.00	0.00	0.00	0.00	1.00
						COSTEO.S/	0.00	0.00	0.00	0.00	0.00	0.00	1,000.00	0.00	0.00	0.00	0.00	0.00	1,000.00
					2026	FISICO	0.00	0.00	0.00	0.00	0.00	0.00	1.00	0.00	0.00	0.00	0.00	0.00	1.00
						COSTEO.S/	0.00	0.00	0.00	0.00	0.00	0.00	1,000.00	0.00	0.00	0.00	0.00	0.00	1,000.00
AOI00136302070	PATRULLAJE PARA EL CONTROL Y VIGILANCIA DE LA RESERVA INDÍGENA YAVARI TAPICHE - SECTOR YAQUERANA	160511 - YAQUERANA	PATRULLAJE	Muy Alta	2024	FISICO	0.00	0.00	0.00	0.00	0.00	0.00	1.00	1.00	1.00	1.00	1.00	1.00	6.00
						COSTEO.S/	3,764.67	3,764.67	3,764.67	3,764.67	3,764.67	3,764.67	4,364.67	3,764.67	3,764.67	3,764.67	3,764.67	4,364.67	46,376.04
					2025	FISICO	0.00	0.00	0.00	0.00	0.00	0.00	1.00	1.00	1.00	1.00	1.00	1.00	6.00
						COSTEO.S/	3,764.67	3,764.67	3,764.67	3,764.67	3,764.67	3,764.67	4,364.67	3,764.67	3,764.67	3,764.67	3,764.67	4,364.67	46,376.04
					2026	FISICO	0.00	0.00	0.00	0.00	0.00	0.00	1.00	1.00	1.00	1.00	1.00	1.00	6.00
						COSTEO.S/	3,764.67	3,764.67	3,764.67	3,764.67	3,764.67	3,764.67	4,364.67	3,764.67	3,764.67	3,764.67	3,764.67	4,364.67	46,376.04
AOI00136302071	PATRULLAJE PARA EL CONTROL Y VIGILANCIA DE LA RESERVA INDÍGENA YAVARI TAPICHE - SECTOR SOPLIN	160401 - RAMON CASTILLA	PATRULLAJE	Muy Alta	2024	FISICO	0.00	2.00	2.00	2.00	2.00	2.00	2.00	2.00	2.00	2.00	2.00	2.00	22.00
						COSTEO.S/	1,813.97	1,813.97	1,813.97	1,813.97	1,813.97	1,813.97	2,113.97	1,813.97	1,813.97	1,813.97	1,813.97	2,113.97	22,367.64
					2025	FISICO	0.00	2.00	2.00	2.00	2.00	2.00	2.00	2.00	2.00	2.00	2.00	2.00	22.00
						COSTEO.S/	1,813.97	1,813.97	1,813.97	1,813.97	1,813.97	1,813.97	2,113.97	1,813.97	1,813.97	1,813.97	1,813.97	2,113.97	22,367.64
					2026	FISICO	0.00	2.00	2.00	2.00	2.00	2.00	2.00	2.00	2.00	2.00	2.00	2.00	22.00
						COSTEO.S/	1,813.97	1,813.97	1,813.97	1,813.97	1,813.97	1,813.97	2,113.97	1,813.97	1,813.97	1,813.97	1,813.97	2,113.97	22,367.64
AOI00136302072	GESTIÓN PARA LA CONSTRUCCIÓN E IMPLEMENTACIÓN DE PUESTOS DE CONTROL PARA LA PROTECCIÓN DE RESERVAS INDÍGENAS	150130 - SAN BORJA	PUESTO DE CONTROL	Muy Alta	2024	FISICO	0.00	0.00	1.00	0.00	0.00	0.00	1.00	0.00	0.00	0.00	0.00	2.00	4.00
						COSTEO.S/	1,814.00	1,814.00	27,834.00	32,974.00	27,034.00	1,814.00	2,114.00	1,814.00	3,414.00	1,814.00	1,814.00	2,114.00	106,368.00
					2025	FISICO	0.00	0.00	1.00	0.00	0.00	0.00	1.00	0.00	0.00	0.00	0.00	2.00	4.00
						COSTEO.S/	1,814.00	1,814.00	27,834.00	32,974.00	27,034.00	1,814.00	2,114.00	1,814.00	3,414.00	1,814.00	1,814.00	2,114.00	106,368.00
					2026	FISICO	0.00	0.00	1.00	0.00	0.00	0.00	1.00	0.00	0.00	0.00	0.00	2.00	4.00
						COSTEO.S/	1,814.00	1,814.00	27,834.00	32,974.00	27,034.00	1,814.00	2,114.00	1,814.00	3,414.00	1,814.00	1,814.00	2,114.00	106,368.00
AOI00136302073	ATENCIÓN DE SITUACIONES DE EMERGENCIA POR CONTACTO ENTRE INDÍGENAS EN AISLAMIENTO CON COMUNIDADES NATIVAS Y OTROS	150130 - SAN BORJA	INFORME	Muy Alta	2024	FISICO	0.00	1.00	0.00	0.00	0.00	1.00	0.00	0.00	1.00	0.00	0.00	1.00	4.00
						COSTEO.S/	0.00	1,120.00	0.00	1,120.00	0.00	1,120.00	0.00	1,120.00	1,120.00	0.00	0.00	1,120.00	6,720.00
					2025	FISICO	0.00	1.00	0.00	0.00	0.00	1.00	0.00	0.00	1.00	0.00	0.00	1.00	4.00
						COSTEO.S/	0.00	1,120.00	0.00	1,120.00	0.00	1,120.00	0.00	1,120.00	1,120.00	0.00	0.00	1,120.00	6,720.00
					2026	FISICO	0.00	1.00	0.00	0.00	0.00	1.00	0.00	0.00	1.00	0.00	0.00	1.00	4.00

						COSTEO.S/	0.00	1,120.00	0.00	1,120.00	0.00	1,120.00	0.00	1,120.00	1,120.00	0.00	0.00	1,120.00	6,720.00
AOI00136302074	ACOMPAÑAMIENTO Y SEGUIMIENTO A LAS ACCIONES DIRIGIDAS A LOS PUEBLOS INDÍGENAS EN CONTACTO INICIAL	150130 - SAN BORJA	INFORME	Muy Alta	2024	FISICO	0.00	1.00	1.00	0.00	1.00	0.00	0.00	0.00	1.00	0.00	0.00	1.00	5.00
						COSTEO.S/	5,265.00	5,905.00	5,765.00	5,905.00	5,585.00	5,585.00	6,205.00	5,585.00	6,385.00	5,905.00	5,585.00	6,205.00	69,880.00
					2025	FISICO	0.00	1.00	1.00	0.00	1.00	0.00	0.00	0.00	1.00	0.00	0.00	1.00	5.00
						COSTEO.S/	5,265.00	5,905.00	5,765.00	5,905.00	5,585.00	5,585.00	6,205.00	5,585.00	6,385.00	5,905.00	5,585.00	6,205.00	69,880.00
					2026	FISICO	0.00	1.00	1.00	0.00	1.00	0.00	0.00	0.00	1.00	0.00	0.00	1.00	5.00
						COSTEO.S/	5,265.00	5,905.00	5,765.00	5,905.00	5,585.00	5,585.00	6,205.00	5,585.00	6,385.00	5,905.00	5,585.00	6,205.00	69,880.00
AOI00136302075	FORTALECIMIENTO DE CAPACIDADES PARA FUNCIONARIOS, SERVIDORES PÚBLICOS Y SOCIEDAD CIVIL EN LA PROTECCIÓN DE LOS PIACI	150130 - SAN BORJA	INFORME	Muy Alta	2024	FISICO	0.00	0.00	1.00	0.00	1.00	0.00	1.00	0.00	0.00	0.00	1.00	0.00	4.00
						COSTEO.S/	5,264.67	6,704.67	6,064.67	5,904.67	6,064.67	6,064.67	7,004.67	6,704.67	6,064.67	6,704.67	6,064.67	6,364.67	74,976.04
					2025	FISICO	0.00	0.00	1.00	0.00	1.00	0.00	1.00	0.00	0.00	0.00	1.00	0.00	4.00
						COSTEO.S/	5,264.67	6,704.67	6,064.67	5,904.67	6,064.67	6,064.67	7,004.67	6,704.67	6,064.67	6,704.67	6,064.67	6,364.67	74,976.04
					2026	FISICO	0.00	0.00	1.00	0.00	1.00	0.00	1.00	0.00	0.00	0.00	1.00	0.00	4.00
						COSTEO.S/	5,264.67	6,704.67	6,064.67	5,904.67	6,064.67	6,064.67	7,004.67	6,704.67	6,064.67	6,704.67	6,064.67	6,364.67	74,976.04
AOI00136302081	GESTIÓN DE LA SEGUNDA FASE DEL ESTUDIO INTEGRAL DE DETERMINACIÓN DE FUENTES Y VÍAS DE EXPOSICIÓN A MERCURIO EN EL PUEBLO INDÍGENA NAHUA DE SANTA ROSA DE SERJALI.	150130 - SAN BORJA	INFORME	Muy Alta	2024	FISICO	0.00	0.00	0.00	0.00	0.00	0.00	0.00	0.00	0.00	1.00	0.00	0.00	1.00
						COSTEO.S/	0.00	0.00	0.00	0.00	0.00	0.00	0.00	0.00	0.00	800.00	0.00	0.00	800.00
					2025	FISICO	0.00	0.00	0.00	0.00	0.00	0.00	0.00	0.00	0.00	1.00	0.00	0.00	1.00
						COSTEO.S/	0.00	0.00	0.00	0.00	0.00	0.00	0.00	0.00	0.00	800.00	0.00	0.00	800.00
					2026	FISICO	0.00	0.00	0.00	0.00	0.00	0.00	0.00	0.00	0.00	1.00	0.00	0.00	1.00
						COSTEO.S/	0.00	0.00	0.00	0.00	0.00	0.00	0.00	0.00	0.00	800.00	0.00	0.00	800.00
AOI00136302140	GESTIÓN Y DIFUSIÓN DE INFORMACIÓN SOBRE LA PROTECCIÓN DE LOS DERECHOS DE LOS PIACI	150130 - SAN BORJA	INFORME	Muy Alta	2024	FISICO	0.00	0.00	0.00	0.00	0.00	0.00	0.00	0.00	0.00	0.00	0.00	1.00	1.00
						COSTEO.S/	6,965.15	6,965.15	6,965.15	6,965.15	6,965.15	6,965.15	7,265.15	6,965.15	6,965.15	6,965.15	6,965.15	7,265.15	84,181.80
					2025	FISICO	0.00	0.00	0.00	0.00	0.00	0.00	0.00	0.00	0.00	0.00	0.00	1.00	1.00
						COSTEO.S/	6,965.15	6,965.15	6,965.15	6,965.15	6,965.15	6,965.15	7,265.15	6,965.15	6,965.15	6,965.15	6,965.15	7,265.15	84,181.80
					2026	FISICO	0.00	0.00	0.00	0.00	0.00	0.00	0.00	0.00	0.00	0.00	0.00	1.00	1.00
						COSTEO.S/	6,965.15	6,965.15	6,965.15	6,965.15	6,965.15	6,965.15	7,265.15	6,965.15	6,965.15	6,965.15	6,965.15	7,265.15	84,181.80
AOI00136302141	MONITOREO A TRAVÉS DEL ANÁLISIS DE IMÁGENES SATELITALES Y DE IMÁGENES DE SOBREVUELOS EN RESERVAS INDÍGENAS Y TERRITORIALES, SOLICITUDES DE CREACIÓN DE RESERVAS INDÍGENAS Y OTRAS ZONAS, PARA ACTUALIZAR EL SISTEMA DE ALERTAS Y LAS EVIDENCIAS PIACI	150130 - SAN BORJA	INFORME	Muy Alta	2024	FISICO	0.00	0.00	0.00	0.00	0.00	0.00	0.00	1.00	0.00	0.00	0.00	0.00	1.00
						COSTEO.S/	6,764.00	6,764.00	6,764.00	6,764.00	6,764.00	6,764.00	7,064.00	7,564.00	6,764.00	6,764.00	6,764.00	7,064.00	82,568.00
					2025	FISICO	0.00	0.00	0.00	0.00	0.00	0.00	0.00	1.00	0.00	0.00	0.00	0.00	1.00
						COSTEO.S/	6,764.00	6,764.00	6,764.00	6,764.00	6,764.00	6,764.00	7,064.00	7,564.00	6,764.00	6,764.00	6,764.00	7,064.00	82,568.00
					2026	FISICO	0.00	0.00	0.00	0.00	0.00	0.00	0.00	1.00	0.00	0.00	0.00	0.00	1.00
						COSTEO.S/	6,764.00	6,764.00	6,764.00	6,764.00	6,764.00	6,764.00	7,064.00	7,564.00	6,764.00	6,764.00	6,764.00	7,064.00	82,568.00
AOI00136302142	SEGUIMIENTO A LA GESTIÓN DE LAS RESERVAS INDÍGENAS Y SOLICITUDES INDÍGENAS	150130 - SAN BORJA	INFORME	Muy Alta	2024	FISICO	0.00	1.00	1.00	1.00	1.00	1.00	1.00	1.00	1.00	1.00	1.00	1.00	11.00
						COSTEO.S/	12,264.00	62,564.00	74,364.00	74,364.00	74,364.00	74,364.00	74,664.00	74,364.00	74,364.00	59,964.00	53,564.00	49,864.00	759,068.00
					2025	FISICO	0.00	1.00	1.00	1.00	1.00	1.00	1.00	1.00	1.00	1.00	1.00	1.00	11.00
						COSTEO.S/	12,264.00	62,564.00	74,364.00	74,364.00	74,364.00	74,364.00	74,664.00	74,364.00	74,364.00	59,964.00	53,564.00	49,864.00	759,068.00
					2026	FISICO	0.00	1.00	1.00	1.00	1.00	1.00	1.00	1.00	1.00	1.00	1.00	1.00	11.00
						COSTEO.S/	12,264.00	62,564.00	74,364.00	74,364.00	74,364.00	74,364.00	74,664.00	74,364.00	74,364.00	59,964.00	53,564.00	49,864.00	759,068.00

AEI.05.02 - ADECUACIÓN Y/O CATEGORIZACIÓN DE RESERVAS TERRITORIALES E INDÍGENAS EN BENEFICIO DE LOS PUEBLOS INDÍGENAS EN SITUACIÓN DE AISLAMIENTO Y CONTACTO INICIAL (PIACI)

CODIGO	ACTIVIDAD OPERATIVA	UBIGEO	U.M.	PRIORIDAD	PERIODO MULTIANUAL	PROGRAMACION MENSUAL													TOTAL ANUAL
						META	01	02	03	04	05	06	07	08	09	10	11	12	
AOI00136301820	RECONOCIMIENTO DE LOS PIACI Y CATEGORIZACIÓN DE RESERVAS INDÍGENAS	150130 - SAN BORJA	INFORME	Muy Alta	2024	FISICO	0.00	0.00	0.00	0.00	0.00	1.00	0.00	0.00	1.00	0.00	0.00	1.00	3.00
						COSTEO.S/	1,378.00	1,378.00	1,378.00	1,378.00	1,378.00	1,378.00	1,728.00	1,378.00	1,378.00	1,378.00	1,378.00	1,728.00	17,236.00
					2025	FISICO	0.00	0.00	0.00	0.00	0.00	1.00	0.00	0.00	1.00	0.00	0.00	1.00	3.00

					2026	COSTEO.S/	1,378.00	1,378.00	1,378.00	1,378.00	1,378.00	1,378.00	1,728.00	1,378.00	1,378.00	1,378.00	1,378.00	1,728.00	17,236.00
						FISICO	0.00	0.00	0.00	0.00	0.00	1.00	0.00	0.00	1.00	0.00	0.00	1.00	3.00
						COSTEO.S/	1,378.00	1,378.00	1,378.00	1,378.00	1,378.00	1,378.00	1,728.00	1,378.00	1,378.00	1,378.00	1,378.00	1,728.00	17,236.00
AOI00136301826	IMPLEMENTACIÓN DE LOS LINEAMIENTOS DE PLANES DE CONTINGENCIA PARA LA PROTECCIÓN DE PIACI	150130 - SAN BORJA	INFORME	Muy Alta	2024	FISICO	0.00	0.00	0.00	0.00	0.00	1.00	0.00	0.00	0.00	0.00	0.00	0.00	1.00
						COSTEO.S/	1,744.00	1,744.00	1,744.00	1,744.00	1,744.00	1,744.00	2,044.00	1,744.00	1,744.00	1,744.00	1,744.00	2,044.00	21,528.00
					2025	FISICO	0.00	0.00	0.00	0.00	0.00	1.00	0.00	0.00	0.00	0.00	0.00	0.00	1.00
						COSTEO.S/	1,744.00	1,744.00	1,744.00	1,744.00	1,744.00	1,744.00	2,044.00	1,744.00	1,744.00	1,744.00	1,744.00	2,044.00	21,528.00
					2026	FISICO	0.00	0.00	0.00	0.00	0.00	1.00	0.00	0.00	0.00	0.00	0.00	0.00	1.00
						COSTEO.S/	1,744.00	1,744.00	1,744.00	1,744.00	1,744.00	1,744.00	2,044.00	1,744.00	1,744.00	1,744.00	1,744.00	2,044.00	21,528.00
AOI00136301828	ELABORACIÓN Y/O ACTUALIZACIÓN DE PLANES DE PROTECCIÓN DE RESERVAS INDÍGENAS	150130 - SAN BORJA	INFORME	Muy Alta	2024	FISICO	0.00	0.00	0.00	0.00	0.00	1.00	0.00	0.00	1.00	0.00	0.00	1.00	3.00
						COSTEO.S/	8,264.00	8,264.00	8,264.00	8,264.00	8,264.00	8,264.00	8,564.00	8,264.00	8,264.00	8,264.00	8,264.00	8,564.00	99,768.00
					2025	FISICO	0.00	0.00	0.00	0.00	0.00	1.00	0.00	0.00	1.00	0.00	0.00	1.00	3.00
						COSTEO.S/	8,264.00	8,264.00	8,264.00	8,264.00	8,264.00	8,264.00	8,564.00	8,264.00	8,264.00	8,264.00	8,264.00	8,564.00	99,768.00
					2026	FISICO	0.00	0.00	0.00	0.00	0.00	1.00	0.00	0.00	1.00	0.00	0.00	1.00	3.00
						COSTEO.S/	8,264.00	8,264.00	8,264.00	8,264.00	8,264.00	8,264.00	8,564.00	8,264.00	8,264.00	8,264.00	8,264.00	8,564.00	99,768.00
AOI00136301829	CONFORMACIÓN DE COMITÉS DE GESTIÓN DE RESERVAS INDÍGENAS	150130 - SAN BORJA	INFORME	Muy Alta	2024	FISICO	0.00	0.00	0.00	0.00	0.00	1.00	0.00	0.00	0.00	0.00	0.00	0.00	1.00
						COSTEO.S/	5,264.67	5,264.67	5,264.67	5,264.67	5,264.67	5,264.67	5,564.67	5,264.67	5,264.67	5,264.67	5,264.67	5,564.67	63,776.04
					2025	FISICO	0.00	0.00	0.00	0.00	0.00	1.00	0.00	0.00	0.00	0.00	0.00	0.00	1.00
						COSTEO.S/	5,264.67	5,264.67	5,264.67	5,264.67	5,264.67	5,264.67	5,564.67	5,264.67	5,264.67	5,264.67	5,264.67	5,564.67	63,776.04
					2026	FISICO	0.00	0.00	0.00	0.00	0.00	1.00	0.00	0.00	0.00	0.00	0.00	0.00	1.00
						COSTEO.S/	5,264.67	5,264.67	5,264.67	5,264.67	5,264.67	5,264.67	5,564.67	5,264.67	5,264.67	5,264.67	5,264.67	5,564.67	63,776.04
AOI00136301831	DESARROLLO DE INSTRUMENTOS NORMATIVOS PARA LA PROTECCIÓN DE LOS DERECHOS DE LOS PIACI	150130 - SAN BORJA	PROYECTO	Muy Alta	2024	FISICO	0.00	0.00	0.00	0.00	0.00	1.00	0.00	0.00	0.00	0.00	1.00	0.00	2.00
						COSTEO.S/	0.00	0.00	0.00	0.00	0.00	1,000.00	0.00	0.00	0.00	0.00	1,000.00	0.00	2,000.00
					2025	FISICO	0.00	0.00	0.00	0.00	0.00	1.00	0.00	0.00	0.00	0.00	1.00	0.00	2.00
						COSTEO.S/	0.00	0.00	0.00	0.00	0.00	1,000.00	0.00	0.00	0.00	0.00	1,000.00	0.00	2,000.00
					2026	FISICO	0.00	0.00	0.00	0.00	0.00	1.00	0.00	0.00	0.00	0.00	1.00	0.00	2.00
						COSTEO.S/	0.00	0.00	0.00	0.00	0.00	1,000.00	0.00	0.00	0.00	0.00	1,000.00	0.00	2,000.00
AOI00136301836	EJECUCION DE MEDIDAS PARA IMPLEMENTAR EL REGIMEN ESPECIAL TRANSECTORIAL PARA LA PROTECCION DE LOS PIACI	150130 - SAN BORJA	INFORME	Muy Alta	2024	FISICO	0.00	0.00	0.00	0.00	0.00	0.00	0.00	1.00	0.00	0.00	0.00	0.00	1.00
						COSTEO.S/	1,814.00	1,814.00	1,814.00	1,814.00	1,814.00	1,814.00	2,114.00	1,814.00	1,814.00	1,814.00	1,814.00	2,114.00	22,368.00
					2025	FISICO	0.00	0.00	0.00	0.00	0.00	0.00	0.00	1.00	0.00	0.00	0.00	0.00	1.00
						COSTEO.S/	1,814.00	1,814.00	1,814.00	1,814.00	1,814.00	1,814.00	2,114.00	1,814.00	1,814.00	1,814.00	1,814.00	2,114.00	22,368.00
					2026	FISICO	0.00	0.00	0.00	0.00	0.00	0.00	0.00	1.00	0.00	0.00	0.00	0.00	1.00
						COSTEO.S/	1,814.00	1,814.00	1,814.00	1,814.00	1,814.00	1,814.00	2,114.00	1,814.00	1,814.00	1,814.00	1,814.00	2,114.00	22,368.00
AOI00136301840	EJECUCIÓN DE MEDIDAS PARA LA IMPLEMENTACIÓN DEL DECRETO LEGISLATIVO N° 1374, DECRETO LEGISLATIVO QUE ESTABLECE RÉGIMEN SANCIONADOR POR INCUMPLIMIENTO DE LAS DISPOSICIONES DE LA LEY N° 28736	150130 - SAN BORJA	INFORME	Muy Alta	2024	FISICO	0.00	0.00	0.00	0.00	0.00	1.00	0.00	0.00	0.00	0.00	1.00	0.00	2.00
						COSTEO.S/	0.00	800.00	0.00	800.00	0.00	1,120.00	0.00	0.00	800.00	0.00	800.00	800.00	5,120.00
					2025	FISICO	0.00	0.00	0.00	0.00	0.00	1.00	0.00	0.00	0.00	0.00	1.00	0.00	2.00
						COSTEO.S/	0.00	800.00	0.00	800.00	0.00	1,120.00	0.00	0.00	800.00	0.00	800.00	800.00	5,120.00
					2026	FISICO	0.00	0.00	0.00	0.00	0.00	1.00	0.00	0.00	0.00	0.00	1.00	0.00	2.00
						COSTEO.S/	0.00	800.00	0.00	800.00	0.00	1,120.00	0.00	0.00	800.00	0.00	800.00	800.00	5,120.00

CENTRO DE COSTO: 17.01 - DIRECCIÓN DESCONCENTRADA DE CULTURA AMAZONAS

OEI.11 - OPTIMIZAR LA PREVENCIÓN DE LA AFECTACIÓN DEL PATRIMONIO CULTURAL DE LA NACIÓN

AEI.11.02 - FORMACIÓN DE CAPACIDADES PERMANENTE DE LOS ACTORES INVOLUCRADOS EN LA DEFENSA; RECUPERACIÓN Y RESTITUCIÓN Y MANEJO TERRITORIAL DEL PATRIMONIO CULTURAL EN SUS JURISDICCIONES

CODIGO	ACTIVIDAD OPERATIVA	UBIGEO	U.M.	PRIORIDAD	PERIODO MULTIANUAL	PROGRAMACION MENSUAL													TOTAL ANUAL
						META	01	02	03	04	05	06	07	08	09	10	11	12	

AOI00136302171	FORTALECIMIENTO DE LA GESTION PARTICIPATIVA DE LOS MONUMENTOS ARQUEOLOGICOS	010101 - CHACHAPOYAS	EVENTOS	Muy Alta	2024	FISICO	0.00	1.00	0.00	1.00	0.00	1.00	0.00	1.00	0.00	1.00	0.00	1.00	6.00
						COSTEO.S/	5,505.00	5,505.00	5,512.00	5,505.00	5,505.00	5,505.00	5,509.00	5,509.00	5,506.00	5,505.00	5,507.00	5,504.00	66,077.00
					2025	FISICO	0.00	1.00	0.00	1.00	0.00	1.00	0.00	1.00	0.00	1.00	0.00	1.00	6.00
						COSTEO.S/	5,505.00	5,505.00	5,512.00	5,505.00	5,505.00	5,505.00	5,509.00	5,509.00	5,506.00	5,505.00	5,507.00	5,504.00	66,077.00
					2026	FISICO	0.00	1.00	0.00	1.00	0.00	1.00	0.00	1.00	0.00	1.00	0.00	1.00	6.00
						COSTEO.S/	5,505.00	5,505.00	5,512.00	5,505.00	5,505.00	5,505.00	5,509.00	5,509.00	5,506.00	5,505.00	5,507.00	5,504.00	66,077.00

AEI.11.04 - PROTECCIÓN PERMANENTE A LOS BIENES DEL PATRIMONIO CULTURAL DE LA NACIÓN A FAVOR DE LA CIUDADANÍA.

CODIGO	ACTIVIDAD OPERATIVA	UBIGEO	U.M.	PRIORIDAD	PERIODO MULTIANUAL	PROGRAMACION MENSUAL													TOTAL ANUAL
						META	01	02	03	04	05	06	07	08	09	10	11	12	
AOI00136301290	PRESERVACIÓN DE MONUMENTOS ARQUEOLOGICOS	010101 - CHACHAPOYAS	BIEN	Muy Alta	2024	FISICO	0.00	0.00	0.00	0.00	0.00	0.00	0.00	0.00	0.00	0.00	0.00	1.00	1.00
						COSTEO.S/	9,500.00	41,500.00	200,500.00	200,500.00	200,500.00	173,500.00	164,500.00	159,500.00	154,500.00	154,500.00	154,500.00	154,500.00	1,768,000.00
					2025	FISICO	0.00	0.00	0.00	0.00	0.00	0.00	0.00	0.00	0.00	0.00	0.00	1.00	1.00
						COSTEO.S/	9,500.00	41,500.00	200,500.00	200,500.00	200,500.00	173,500.00	164,500.00	159,500.00	154,500.00	154,500.00	154,500.00	154,500.00	1,768,000.00
					2026	FISICO	0.00	0.00	0.00	0.00	0.00	0.00	0.00	0.00	0.00	0.00	0.00	1.00	1.00
						COSTEO.S/	9,500.00	41,500.00	200,500.00	200,500.00	200,500.00	173,500.00	164,500.00	159,500.00	154,500.00	154,500.00	154,500.00	154,500.00	1,768,000.00
AOI00136301295	OPERACIÓN Y MANTENIMIENTO DE LOS SITIOS/MONUMENTOS ARQUEOLÓGICOS DE SU JURISDICCIÓN	010101 - CHACHAPOYAS	BIEN	Muy Alta	2024	FISICO	0.00	0.00	0.00	0.00	0.00	0.00	0.00	0.00	0.00	0.00	0.00	1.00	1.00
						COSTEO.S/	0.00	0.00	20,800.00	7,800.00	10,800.00	8,800.00	49,600.00	28,800.00	21,000.00	19,000.00	10,000.00	0.00	176,600.00
					2025	FISICO	0.00	0.00	0.00	0.00	0.00	0.00	0.00	0.00	0.00	0.00	0.00	1.00	1.00
						COSTEO.S/	0.00	0.00	20,800.00	7,800.00	10,800.00	8,800.00	49,600.00	28,800.00	21,000.00	19,000.00	10,000.00	0.00	176,600.00
					2026	FISICO	0.00	0.00	0.00	0.00	0.00	0.00	0.00	0.00	0.00	0.00	0.00	1.00	1.00
						COSTEO.S/	0.00	0.00	20,800.00	7,800.00	10,800.00	8,800.00	49,600.00	28,800.00	21,000.00	19,000.00	10,000.00	0.00	176,600.00
AOI00136302170	APROPIACIÓN SOCIAL DE MONUMENTOS ARQUEOLÓGICOS	010101 - CHACHAPOYAS	MONITOREO	Muy Alta	2025	FISICO	0.00	1.00	0.00	1.00	0.00	1.00	0.00	1.00	0.00	1.00	0.00	1.00	6.00
						COSTEO.S/	6,400.00	6,400.00	6,400.00	6,400.00	1,000.00	1,000.00	1,200.00	1,500.00	1,500.00	1,000.00	1,000.00	1,000.00	34,800.00
					2026	FISICO	0.00	1.00	0.00	1.00	0.00	1.00	0.00	1.00	0.00	1.00	0.00	1.00	6.00
						COSTEO.S/	6,400.00	6,400.00	6,400.00	6,400.00	1,000.00	1,000.00	1,200.00	1,500.00	1,500.00	1,000.00	1,000.00	1,000.00	34,800.00

AEI.11.08 - PREVENCIÓN OPORTUNA DE AFECTACIONES EN PRESUNTOS BIENES ARQUEOLÓGICOS DEL PATRIMONIO CULTURAL DE LA NACIÓN EN BENEFICIO DEL PAÍS

CODIGO	ACTIVIDAD OPERATIVA	UBIGEO	U.M.	PRIORIDAD	PERIODO MULTIANUAL	PROGRAMACION MENSUAL													TOTAL ANUAL
						META	01	02	03	04	05	06	07	08	09	10	11	12	
AOI00136301284	ATENCIÓN DE SOLICITUDES CIRAS	010101 - CHACHAPOYAS	ACCION	Muy Alta	2024	FISICO	15.00	15.00	15.00	15.00	15.00	15.00	15.00	15.00	15.00	15.00	15.00	15.00	180.00
						COSTEO.S/	134,683.00	143,962.00	137,276.00	135,424.00	135,924.00	136,429.00	140,422.00	132,924.00	133,325.00	132,821.00	133,366.00	133,774.00	1,630,330.00
					2025	FISICO	15.00	15.00	15.00	15.00	15.00	15.00	15.00	15.00	15.00	15.00	15.00	15.00	180.00
						COSTEO.S/	134,683.00	143,962.00	137,276.00	135,424.00	135,924.00	136,429.00	140,422.00	132,924.00	133,325.00	132,821.00	133,366.00	133,774.00	1,630,330.00
					2026	FISICO	15.00	15.00	15.00	15.00	15.00	15.00	15.00	15.00	15.00	15.00	15.00	15.00	180.00
						COSTEO.S/	134,683.00	143,962.00	137,276.00	135,424.00	135,924.00	136,429.00	140,422.00	132,924.00	133,325.00	132,821.00	133,366.00	133,774.00	1,630,330.00
AOI00136301285	ATENCIÓN DE SOLICITUDES DE INTERVENCIONES ARQUEOLOGICAS - PMA	010101 - CHACHAPOYAS	ACCION	Muy Alta	2024	FISICO	5.00	5.00	5.00	5.00	5.00	5.00	5.00	5.00	5.00	5.00	5.00	5.00	60.00
						COSTEO.S/	22,155.75	22,155.75	20,827.75	29,155.75	22,655.75	30,155.75	25,155.75	22,655.75	22,155.75	24,155.75	22,655.75	22,155.75	286,041.00
					2025	FISICO	5.00	5.00	5.00	5.00	5.00	5.00	5.00	5.00	5.00	5.00	5.00	5.00	60.00
						COSTEO.S/	22,155.75	22,155.75	20,827.75	29,155.75	22,655.75	30,155.75	25,155.75	22,655.75	22,155.75	24,155.75	22,655.75	22,155.75	286,041.00
					2026	FISICO	5.00	5.00	5.00	5.00	5.00	5.00	5.00	5.00	5.00	5.00	5.00	5.00	60.00
						COSTEO.S/	22,155.75	22,155.75	20,827.75	29,155.75	22,655.75	30,155.75	25,155.75	22,655.75	22,155.75	24,155.75	22,655.75	22,155.75	286,041.00

CENTRO DE COSTO: 18.01 - DIRECCIÓN DESCONCENTRADA DE CULTURA ANCASH

OEI.11 - OPTIMIZAR LA PREVENCIÓN DE LA AFECTACIÓN DEL PATRIMONIO CULTURAL DE LA NACIÓN

AEI.11.04 - PROTECCIÓN PERMANENTE A LOS BIENES DEL PATRIMONIO CULTURAL DE LA NACIÓN A FAVOR DE LA CIUDADANÍA.

CODIGO	ACTIVIDAD OPERATIVA	UBIGEO	U.M.	PRIORIDAD	PERIODO MULTIANUAL	PROGRAMACION MENSUAL													TOTAL ANUAL
						META	01	02	03	04	05	06	07	08	09	10	11	12	
AOI00136301601	IMPLEMENTACIÓN DE EXPOSICIONES TEMPORALES O PERMANENTES EN LOS	020101 - HUARAZ	ACCION	Muy Alta	2024	FISICO	1.00	1.00	1.00	1.00	1.00	1.00	1.00	1.00	1.00	1.00	1.00	1.00	12.00
						COSTEO.S/	36,700.00	36,700.00	36,700.00	36,700.00	136,700.00	136,700.00	40,000.00	36,700.00	36,700.00	36,700.00	36,700.00	40,020.00	647,020.00

	MUSEOS DE SU JURISDICCIÓN				2025	FISICO	1.00	1.00	1.00	1.00	1.00	1.00	1.00	1.00	1.00	1.00	1.00	1.00	12.00
						COSTEO.S/	36,700.00	36,700.00	36,700.00	36,700.00	136,700.00	136,700.00	40,000.00	36,700.00	36,700.00	36,700.00	36,700.00	40,020.00	647,020.00
					2026	FISICO	1.00	1.00	1.00	1.00	1.00	1.00	1.00	1.00	1.00	1.00	1.00	1.00	12.00
						COSTEO.S/	36,700.00	36,700.00	36,700.00	36,700.00	136,700.00	136,700.00	40,000.00	36,700.00	36,700.00	36,700.00	36,700.00	40,020.00	647,020.00
AOI00136301858	ATENCIÓN DE DENUNCIAS Y OPERATIVOS DE PREVENCIÓN PARA LA DEFENSA DE LOS BIENES PERTENECIENTES AL PATRIMONIO CULTURAL DE LA NACIÓN	020101 - HUARAZ	BIEN	Muy Alta	2024	FISICO	0.00	0.00	0.00	0.00	0.00	0.00	0.00	0.00	0.00	0.00	0.00	4.00	4.00
						COSTEO.S/	20,645.00	20,645.00	20,645.00	20,645.00	20,645.00	20,645.00	22,145.00	20,645.00	13,645.00	13,645.00	13,645.00	15,158.00	222,753.00
					2025	FISICO	0.00	0.00	0.00	0.00	0.00	0.00	0.00	0.00	0.00	0.00	0.00	4.00	4.00
						COSTEO.S/	20,645.00	20,645.00	20,645.00	20,645.00	20,645.00	20,645.00	22,145.00	20,645.00	13,645.00	13,645.00	13,645.00	15,158.00	222,753.00
					2026	FISICO	0.00	0.00	0.00	0.00	0.00	0.00	0.00	0.00	0.00	0.00	0.00	4.00	4.00
						COSTEO.S/	20,645.00	20,645.00	20,645.00	20,645.00	20,645.00	20,645.00	22,145.00	20,645.00	13,645.00	13,645.00	13,645.00	15,158.00	222,753.00

AEI.11.08 - PREVENCIÓN OPORTUNA DE AFECTACIONES EN PRESUNTOS BIENES ARQUEOLÓGICOS DEL PATRIMONIO CULTURAL DE LA NACIÓN EN BENEFICIO DEL PAÍS

CODIGO	ACTIVIDAD OPERATIVA	UBIGEO	U.M.	PRIORIDAD	PERIODO MULTIANUAL	PROGRAMACION MENSUAL													TOTAL ANUAL
						META	01	02	03	04	05	06	07	08	09	10	11	12	
AOI00136301555	ATENCIÓN DE SOLICITUDES CIRAS	020101 - HUARAZ	ACCION	Muy Alta	2024	FISICO	52.00	52.00	52.00	52.00	52.00	52.00	52.00	52.00	52.00	52.00	52.00	52.00	624.00
						COSTEO.S/	0.00	8,000.00	8,000.00	8,000.00	8,000.00	8,000.00	8,000.00	8,000.00	8,000.00	7,993.00	8,000.00	0.00	79,993.00
					2025	FISICO	52.00	52.00	52.00	52.00	52.00	52.00	52.00	52.00	52.00	52.00	52.00	52.00	624.00
						COSTEO.S/	0.00	8,000.00	8,000.00	8,000.00	8,000.00	8,000.00	8,000.00	8,000.00	8,000.00	7,993.00	8,000.00	0.00	79,993.00
					2026	FISICO	52.00	52.00	52.00	52.00	52.00	52.00	52.00	52.00	52.00	52.00	52.00	52.00	624.00
						COSTEO.S/	0.00	8,000.00	8,000.00	8,000.00	8,000.00	8,000.00	8,000.00	8,000.00	8,000.00	7,993.00	8,000.00	0.00	79,993.00

OEI.13 - FORTALECER LA GESTIÓN INSTITUCIONAL

AEI.13.03 - GESTIÓN INSTITUCIONAL EFECTIVA DEL MINISTERIO DE CULTURA

CODIGO	ACTIVIDAD OPERATIVA	UBIGEO	U.M.	PRIORIDAD	PERIODO MULTIANUAL	PROGRAMACION MENSUAL													TOTAL ANUAL
						META	01	02	03	04	05	06	07	08	09	10	11	12	
AOI00136301590	GESTIÓN OPERATIVA Y ADMINISTRATIVA DE LA DDC ANCASH	020101 - HUARAZ	ACCION	Muy Alta	2024	FISICO	1.00	1.00	1.00	1.00	1.00	1.00	1.00	1.00	1.00	1.00	1.00	1.00	12.00
						COSTEO.S/	224,547.67	236,957.67	251,947.67	236,447.67	324,370.67	236,147.67	242,097.67	237,647.67	236,247.67	236,647.67	238,331.67	309,931.67	3,011,323.04
					2025	FISICO	1.00	1.00	1.00	1.00	1.00	1.00	1.00	1.00	1.00	1.00	1.00	1.00	12.00
						COSTEO.S/	224,547.67	236,957.67	251,947.67	236,447.67	324,370.67	236,147.67	242,097.67	237,647.67	236,247.67	236,647.67	238,331.67	309,931.67	3,011,323.04
					2026	FISICO	1.00	1.00	1.00	1.00	1.00	1.00	1.00	1.00	1.00	1.00	1.00	1.00	12.00
						COSTEO.S/	224,547.67	236,957.67	251,947.67	236,447.67	324,370.67	236,147.67	242,097.67	237,647.67	236,247.67	236,647.67	238,331.67	309,931.67	3,011,323.04

CENTRO DE COSTO: 19.01 - DIRECCIÓN DESCONCENTRADA DE CULTURA APURÍMAC

OEI.11 - OPTIMIZAR LA PREVENCIÓN DE LA AFECTACIÓN DEL PATRIMONIO CULTURAL DE LA NACIÓN

AEI.11.08 - PREVENCIÓN OPORTUNA DE AFECTACIONES EN PRESUNTOS BIENES ARQUEOLÓGICOS DEL PATRIMONIO CULTURAL DE LA NACIÓN EN BENEFICIO DEL PAÍS

CODIGO	ACTIVIDAD OPERATIVA	UBIGEO	U.M.	PRIORIDAD	PERIODO MULTIANUAL	PROGRAMACION MENSUAL													TOTAL ANUAL
						META	01	02	03	04	05	06	07	08	09	10	11	12	
AOI00136301220	ATENCIÓN DE SOLICITUDES DE CIRAS	030101 - ABANCAY	ACCION	Muy Alta	2024	FISICO	15.00	15.00	15.00	15.00	15.00	15.00	15.00	15.00	15.00	15.00	15.00	15.00	180.00
						COSTEO.S/	8,846.00	8,846.00	8,846.00	9,045.00	8,846.00	8,846.00	9,675.00	8,846.00	8,846.00	8,846.00	8,846.00	9,665.00	107,999.00
					2025	FISICO	15.00	15.00	15.00	15.00	15.00	15.00	15.00	15.00	15.00	15.00	15.00	15.00	180.00
						COSTEO.S/	8,846.00	8,846.00	8,846.00	9,045.00	8,846.00	8,846.00	9,675.00	8,846.00	8,846.00	8,846.00	8,846.00	9,665.00	107,999.00
					2026	FISICO	15.00	15.00	15.00	15.00	15.00	15.00	15.00	15.00	15.00	15.00	15.00	15.00	180.00
						COSTEO.S/	8,846.00	8,846.00	8,846.00	9,045.00	8,846.00	8,846.00	9,675.00	8,846.00	8,846.00	8,846.00	8,846.00	9,665.00	107,999.00
AOI00136301221	ATENCIÓN DE SOLICITUDES DE INTERVENCIONES ARQUEOLOGICAS - PMA	030101 - ABANCAY	ACCION	Muy Alta	2024	FISICO	5.00	5.00	5.00	5.00	5.00	5.00	5.00	5.00	5.00	5.00	5.00	5.00	60.00
						COSTEO.S/	8,354.00	8,354.00	8,354.00	8,553.00	8,354.00	8,354.00	9,135.00	8,354.00	8,354.00	8,354.00	8,354.00	9,135.00	102,009.00
					2025	FISICO	5.00	5.00	5.00	5.00	5.00	5.00	5.00	5.00	5.00	5.00	5.00	5.00	60.00
						COSTEO.S/	8,354.00	8,354.00	8,354.00	8,553.00	8,354.00	8,354.00	9,135.00	8,354.00	8,354.00	8,354.00	8,354.00	9,135.00	102,009.00
					2026	FISICO	5.00	5.00	5.00	5.00	5.00	5.00	5.00	5.00	5.00	5.00	5.00	5.00	60.00
						COSTEO.S/	8,354.00	8,354.00	8,354.00	8,553.00	8,354.00	8,354.00	9,135.00	8,354.00	8,354.00	8,354.00	8,354.00	9,135.00	102,009.00

OEI.13 - FORTALECER LA GESTIÓN INSTITUCIONAL

AEI.13.03 - GESTIÓN INSTITUCIONAL EFECTIVA DEL MINISTERIO DE CULTURA

CODIGO	ACTIVIDAD OPERATIVA	UBIGEO	U.M.	PRIORIDAD	PERIODO MULTIANUAL	PROGRAMACION MENSUAL													TOTAL ANUAL
						META	01	02	03	04	05	06	07	08	09	10	11	12	
AOI00136302218	GESTION OPERATIVA Y ADMNISTRATIVA DE LA DDC APURIMAC	030101 - ABANCAY	ACCION	Muy Alta	2024	FISICO	7.00	7.00	9.00	8.00	8.00	7.00	8.00	8.00	9.00	7.00	9.00	7.00	94.00
						COSTEO.S/	69,078.00	72,228.00	109,728.00	72,680.00	69,178.00	65,328.00	99,917.00	58,178.00	57,078.00	57,678.00	57,085.00	62,203.00	850,359.00
					2025	FISICO	7.00	7.00	9.00	8.00	8.00	7.00	8.00	8.00	9.00	7.00	9.00	7.00	94.00
						COSTEO.S/	69,078.00	72,228.00	109,728.00	72,680.00	69,178.00	65,328.00	99,917.00	58,178.00	57,078.00	57,678.00	57,085.00	62,203.00	850,359.00
					2026	FISICO	7.00	7.00	9.00	8.00	8.00	7.00	8.00	8.00	9.00	7.00	9.00	7.00	94.00
						COSTEO.S/	69,078.00	72,228.00	109,728.00	72,680.00	69,178.00	65,328.00	99,917.00	58,178.00	57,078.00	57,678.00	57,085.00	62,203.00	850,359.00

CENTRO DE COSTO: 20.01 - DIRECCIÓN DESCONCENTRADA DE CULTURA AREQUIPA

OEI.07 - INCREMENTAR LA PARTICIPACIÓN DE LA POBLACIÓN EN BIENES; SERVICIOS Y ACTIVIDADES CULTURALES DIVERSOS.

AEI.07.04 - ESPECTÁCULOS ARTÍSTICOS Y CULTURALES DIVERSOS Y ACCESIBLES A LA POBLACIÓN

CODIGO	ACTIVIDAD OPERATIVA	UBIGEO	U.M.	PRIORIDAD	PERIODO MULTIANUAL	PROGRAMACION MENSUAL													TOTAL ANUAL
						META	01	02	03	04	05	06	07	08	09	10	11	12	
AOI00136301237	PRESENTACIÓN ARTÍSTICA DE ELENCOS REGIONALES	040103 - CAYMA	BENEFICIARIO	Muy Alta	2024	FISICO	0.00	800.00	800.00	800.00	800.00	800.00	800.00	800.00	800.00	800.00	800.00	800.00	8,800.00
						COSTEO.S/	198,612.60	208,712.60	200,712.68	199,632.68	201,112.68	198,812.68	211,912.68	198,312.68	198,312.68	198,312.68	198,312.68	206,012.68	2,418,772.00
					2025	FISICO	0.00	800.00	800.00	800.00	800.00	800.00	800.00	800.00	800.00	800.00	800.00	800.00	8,800.00
						COSTEO.S/	198,612.60	208,712.60	200,712.68	199,632.68	201,112.68	198,812.68	211,912.68	198,312.68	198,312.68	198,312.68	198,312.68	206,012.68	2,418,772.00
					2026	FISICO	0.00	800.00	800.00	800.00	800.00	800.00	800.00	800.00	800.00	800.00	800.00	800.00	8,800.00
						COSTEO.S/	198,612.60	208,712.60	200,712.68	199,632.68	201,112.68	198,812.68	211,912.68	198,312.68	198,312.68	198,312.68	198,312.68	206,012.68	2,418,772.00

OEI.11 - OPTIMIZAR LA PREVENCIÓN DE LA AFECTACIÓN DEL PATRIMONIO CULTURAL DE LA NACIÓN

AEI.11.01 - DECLARATORIA E INSCRIPCIÓN OPORTUNA PARA LA PROTECCIÓN DE LOS BIENES MATERIALES PERTENECIENTES AL PATRIMONIO CULTURAL DE LA NACIÓN

CODIGO	ACTIVIDAD OPERATIVA	UBIGEO	U.M.	PRIORIDAD	PERIODO MULTIANUAL	PROGRAMACION MENSUAL													TOTAL ANUAL
						META	01	02	03	04	05	06	07	08	09	10	11	12	
AOI00136301228	INSCRIPCION DE BIENES MUEBLES EN EL SIGCO	040103 - CAYMA	BIEN	Muy Alta	2024	FISICO	20.00	20.00	20.00	20.00	20.00	20.00	20.00	20.00	20.00	20.00	20.00	20.00	240.00
						COSTEO.S/	12,759.00	14,759.00	12,919.00	13,259.00	15,219.00	12,759.00	14,119.00	15,259.00	12,854.00	12,809.00	14,914.00	13,959.00	165,588.00
					2025	FISICO	20.00	20.00	20.00	20.00	20.00	20.00	20.00	20.00	20.00	20.00	20.00	20.00	240.00
						COSTEO.S/	12,759.00	14,759.00	12,919.00	13,259.00	15,219.00	12,759.00	14,119.00	15,259.00	12,854.00	12,809.00	14,914.00	13,959.00	165,588.00
					2026	FISICO	20.00	20.00	20.00	20.00	20.00	20.00	20.00	20.00	20.00	20.00	20.00	20.00	240.00
						COSTEO.S/	12,759.00	14,759.00	12,919.00	13,259.00	15,219.00	12,759.00	14,119.00	15,259.00	12,854.00	12,809.00	14,914.00	13,959.00	165,588.00
AOI00136301229	IDENTIFICACION DEL PATRIMONIO CULTURAL INMATERIAL	040103 - CAYMA	INFORME TECNICO	Muy Alta	2024	FISICO	0.00	0.00	1.00	0.00	0.00	1.00	0.00	0.00	1.00	0.00	0.00	1.00	4.00
						COSTEO.S/	0.00	0.00	125.00	0.00	0.00	1,025.00	0.00	0.00	125.00	0.00	40.00	85.00	1,400.00
					2025	FISICO	0.00	0.00	1.00	0.00	0.00	1.00	0.00	0.00	1.00	0.00	0.00	1.00	4.00
						COSTEO.S/	0.00	0.00	125.00	0.00	0.00	1,025.00	0.00	0.00	125.00	0.00	40.00	85.00	1,400.00
					2026	FISICO	0.00	0.00	1.00	0.00	0.00	1.00	0.00	0.00	1.00	0.00	0.00	1.00	4.00
						COSTEO.S/	0.00	0.00	125.00	0.00	0.00	1,025.00	0.00	0.00	125.00	0.00	40.00	85.00	1,400.00
AOI00136301231	ELABORACIÓN DE LA PROPUESTA DE FICHA PARA LA LISTA INDICATIVA DE LOS BIENES CULTURALES CON VALOR EXCEPCIONAL DEL PATRIMONIO CULTURAL EN SU JURISDICCIÓN	040103 - CAYMA	FICHA TECNICA	Muy Alta	2024	FISICO	0.00	0.00	0.00	0.00	0.00	0.00	0.00	1.00	0.00	0.00	1.00	0.00	2.00
						COSTEO.S/	0.00	2,650.00	140.00	2,500.00	140.00	2,650.00	0.00	2,500.00	0.00	140.00	0.00	0.00	10,720.00
					2025	FISICO	0.00	0.00	0.00	0.00	0.00	0.00	0.00	1.00	0.00	0.00	1.00	0.00	2.00
						COSTEO.S/	0.00	2,650.00	140.00	2,500.00	140.00	2,650.00	0.00	2,500.00	0.00	140.00	0.00	0.00	10,720.00
					2026	FISICO	0.00	0.00	0.00	0.00	0.00	0.00	0.00	1.00	0.00	0.00	1.00	0.00	2.00
						COSTEO.S/	0.00	2,650.00	140.00	2,500.00	140.00	2,650.00	0.00	2,500.00	0.00	140.00	0.00	0.00	10,720.00

AEI.11.05 - ACCIONES PREVENTIVAS Y DE DEFENSA PERMANENTES POR AFECTACIONES AL PATRIMONIO CULTURAL DE LA NACIÓN EN BENEFICIO DEL PAÍS

CODIGO	ACTIVIDAD OPERATIVA	UBIGEO	U.M.	PRIORIDAD	PERIODO MULTIANUAL	PROGRAMACION MENSUAL													TOTAL ANUAL
						META	01	02	03	04	05	06	07	08	09	10	11	12	
AOI00136301234	ATENCIÓN DE DENUNCIAS Y OPERATIVOS DE PREVENCIÓN PARA LA DEFENSA DE LOS BIENES PERTENECIENTES AL	040103 - CAYMA	BIEN	Muy Alta	2024	FISICO	0.00	0.00	0.00	0.00	0.00	0.00	0.00	0.00	0.00	0.00	0.00	38.00	38.00
						COSTEO.S/	10,619.25	10,619.25	14,619.25	14,619.25	10,619.25	10,619.25	15,519.25	10,619.25	10,619.25	17,619.25	10,619.25	11,519.25	148,231.00
					2025	FISICO	0.00	0.00	0.00	0.00	0.00	0.00	0.00	0.00	0.00	0.00	0.00	38.00	38.00
						COSTEO.S/	10,619.25	10,619.25	14,619.25	14,619.25	10,619.25	10,619.25	15,519.25	10,619.25	10,619.25	17,619.25	10,619.25	11,519.25	148,231.00

	PATRIMONIO CULTURAL DE LA NACIÓN				2026	FISICO	0.00	0.00	0.00	0.00	0.00	0.00	0.00	0.00	0.00	0.00	0.00	38.00	38.00
						COSTEO.S/	10,619.25	10,619.25	14,619.25	14,619.25	10,619.25	10,619.25	15,519.25	10,619.25	10,619.25	17,619.25	10,619.25	11,519.25	148,231.00

AEI.11.08 - PREVENCIÓN OPORTUNA DE AFECTACIONES EN PRESUNTOS BIENES ARQUEOLÓGICOS DEL PATRIMONIO CULTURAL DE LA NACIÓN EN BENEFICIO DEL PAÍS

CODIGO	ACTIVIDAD OPERATIVA	UBIGEO	U.M.	PRIORIDAD	PERIODO MULTIANUAL	PROGRAMACION MENSUAL													TOTAL ANUAL
						META	01	02	03	04	05	06	07	08	09	10	11	12	
AOI00136301224	ATENCIÓN DE SOLICITUDES DE CIRAS	040103 - CAYMA	ACCION	Muy Alta	2024	FISICO	20.00	30.00	30.00	20.00	20.00	20.00	30.00	20.00	25.00	25.00	30.00	25.00	295.00
						COSTEO.S/	1,014.00	5,014.00	5,014.00	1,014.00	1,014.00	5,014.00	5,014.00	1,014.00	1,014.00	5,014.00	5,014.00	1,014.00	36,168.00
					2025	FISICO	20.00	30.00	30.00	20.00	20.00	20.00	30.00	20.00	25.00	25.00	30.00	25.00	295.00
						COSTEO.S/	1,014.00	5,014.00	5,014.00	1,014.00	1,014.00	5,014.00	5,014.00	1,014.00	1,014.00	5,014.00	5,014.00	1,014.00	36,168.00
					2026	FISICO	20.00	30.00	30.00	20.00	20.00	20.00	30.00	20.00	25.00	25.00	30.00	25.00	295.00
						COSTEO.S/	1,014.00	5,014.00	5,014.00	1,014.00	1,014.00	5,014.00	5,014.00	1,014.00	1,014.00	5,014.00	5,014.00	1,014.00	36,168.00

OEI.13 - FORTALECER LA GESTIÓN INSTITUCIONAL

AEI.13.03 - GESTIÓN INSTITUCIONAL EFECTIVA DEL MINISTERIO DE CULTURA

CODIGO	ACTIVIDAD OPERATIVA	UBIGEO	U.M.	PRIORIDAD	PERIODO MULTIANUAL	PROGRAMACION MENSUAL													TOTAL ANUAL
						META	01	02	03	04	05	06	07	08	09	10	11	12	
AOI00136301223	GESTION OPERATIVA Y ADMINISTRATIVA DE LA DDC AREQUIPA	040103 - CAYMA	ACCION	Muy Alta	2024	FISICO	1.00	1.00	1.00	1.00	1.00	1.00	1.00	1.00	1.00	1.00	1.00	1.00	12.00
						COSTEO.S/	117,539.23	135,029.23	118,239.25	117,189.25	151,453.25	126,289.25	136,914.75	120,889.25	114,639.25	114,181.25	152,403.25	134,580.79	1,539,348.00
					2025	FISICO	1.00	1.00	1.00	1.00	1.00	1.00	1.00	1.00	1.00	1.00	1.00	1.00	12.00
						COSTEO.S/	117,539.23	135,029.23	118,239.25	117,189.25	151,453.25	126,289.25	136,914.75	120,889.25	114,639.25	114,181.25	152,403.25	134,580.79	1,539,348.00
					2026	FISICO	1.00	1.00	1.00	1.00	1.00	1.00	1.00	1.00	1.00	1.00	1.00	1.00	12.00
						COSTEO.S/	117,539.23	135,029.23	118,239.25	117,189.25	151,453.25	126,289.25	136,914.75	120,889.25	114,639.25	114,181.25	152,403.25	134,580.79	1,539,348.00

CENTRO DE COSTO: 21.01 - DIRECCIÓN DESCONCENTRADA DE CULTURA AYACUCHO

OEI.10 - FORTALECER LA APROPIACIÓN SOCIAL Y SALVAGUARDA DEL PATRIMONIO COMO PARTE DE LA IDENTIDAD CULTURAL DE LA POBLACIÓN Y SU TERRITORIO

AEI.10.04 - SERVICIOS DE INTERPRETACIÓN ACCESIBLES; INCLUSIVOS Y DIVERSOS EN BENEFICIO DE LA POBLACIÓN

CODIGO	ACTIVIDAD OPERATIVA	UBIGEO	U.M.	PRIORIDAD	PERIODO MULTIANUAL	PROGRAMACION MENSUAL													TOTAL ANUAL
						META	01	02	03	04	05	06	07	08	09	10	11	12	
AOI00136301833	DIFUSIÓN DEL PATRIMONIO CULTURAL A TRAVÉS DE LAS VISITAS A LOS MUSEOS Y SITIOS ARQUEOLÓGICOS	050101 - AYACUCHO	REPORTE	Muy Alta	2025	FISICO	1.00	1.00	1.00	1.00	1.00	1.00	1.00	1.00	1.00	1.00	1.00	1.00	12.00
						COSTEO.S/	16,458.33	16,458.33	16,458.33	16,458.33	16,458.33	16,458.33	16,458.33	16,458.33	16,458.33	16,458.33	16,458.33	15,458.49	196,500.12
					2026	FISICO	1.00	1.00	1.00	1.00	1.00	1.00	1.00	1.00	1.00	1.00	1.00	1.00	12.00
						COSTEO.S/	16,458.33	16,458.33	16,458.33	16,458.33	16,458.33	16,458.33	16,458.33	16,458.33	16,458.33	16,458.33	16,458.33	15,458.49	196,500.12

OEI.11 - OPTIMIZAR LA PREVENCIÓN DE LA AFECTACIÓN DEL PATRIMONIO CULTURAL DE LA NACIÓN

AEI.11.01 - DECLARATORIA E INSCRIPCIÓN OPORTUNA PARA LA PROTECCIÓN DE LOS BIENES MATERIALES PERTENECIENTES AL PATRIMONIO CULTURAL DE LA NACIÓN

CODIGO	ACTIVIDAD OPERATIVA	UBIGEO	U.M.	PRIORIDAD	PERIODO MULTIANUAL	PROGRAMACION MENSUAL													TOTAL ANUAL
						META	01	02	03	04	05	06	07	08	09	10	11	12	
AOI00136301935	ELABORACIÓN DE PROPUESTA DE UN BIEN COMO POSIBLE PATRIMONIO CULTURAL DE LA NACION	050101 - AYACUCHO	INFORME TECNICO	Muy Alta	2024	FISICO	0.00	0.00	2.00	1.00	0.00	2.00	0.00	0.00	3.00	1.00	0.00	2.00	11.00
						COSTEO.S/	2,204.00	2,204.00	2,204.00	5,204.00	2,204.00	2,204.00	2,204.00	2,204.00	2,204.00	2,204.00	2,204.00	2,216.00	29,460.00
					2025	FISICO	0.00	0.00	2.00	1.00	0.00	2.00	0.00	0.00	3.00	1.00	0.00	2.00	11.00
						COSTEO.S/	2,204.00	2,204.00	2,204.00	5,204.00	2,204.00	2,204.00	2,204.00	2,204.00	2,204.00	2,204.00	2,204.00	2,216.00	29,460.00
					2026	FISICO	0.00	0.00	2.00	1.00	0.00	2.00	0.00	0.00	3.00	1.00	0.00	2.00	11.00
						COSTEO.S/	2,204.00	2,204.00	2,204.00	5,204.00	2,204.00	2,204.00	2,204.00	2,204.00	2,204.00	2,204.00	2,204.00	2,216.00	29,460.00
AOI00136301937	DIFUSIÓN DE LOS PROCEDIMIENTOS DE DECLARATORIA DEL PATRIMONIO CULTURAL	050101 - AYACUCHO	ACTIVIDAD EFECTUADA	Muy Alta	2024	FISICO	0.00	0.00	0.00	0.00	0.00	0.00	0.00	0.00	0.00	1.00	0.00	0.00	1.00
						COSTEO.S/	3,037.00	3,037.00	3,037.00	3,037.00	3,037.00	3,037.00	3,037.00	3,037.00	3,037.00	3,037.00	3,037.00	3,037.00	36,444.00
					2025	FISICO	0.00	0.00	0.00	0.00	0.00	0.00	0.00	0.00	0.00	1.00	0.00	0.00	1.00
						COSTEO.S/	3,037.00	3,037.00	3,037.00	3,037.00	3,037.00	3,037.00	3,037.00	3,037.00	3,037.00	3,037.00	3,037.00	3,037.00	36,444.00
					2026	FISICO	0.00	0.00	0.00	0.00	0.00	0.00	0.00	0.00	0.00	1.00	0.00	0.00	1.00
						COSTEO.S/	3,037.00	3,037.00	3,037.00	3,037.00	3,037.00	3,037.00	3,037.00	3,037.00	3,037.00	3,037.00	3,037.00	3,037.00	36,444.00

AOI00136301939	ACTUALIZACION Y VERIFICACIÓN DEL INVENTARIO DE LAS COLECCIONES BIENES CULTURALES MUEBLES	050101 - AYACUCHO	INFORME	Muy Alta	2024	FISICO	0.00	0.00	0.00	1.00	0.00	1.00	0.00	1.00	0.00	2.00	0.00	0.00	5.00
						COSTEO.S/	2,715.00	3,715.00	3,415.00	2,715.00	2,715.00	2,715.00	2,715.00	2,715.00	2,715.00	2,715.00	2,715.00	2,735.00	34,300.00
					2025	FISICO	0.00	0.00	0.00	1.00	0.00	1.00	0.00	1.00	0.00	2.00	0.00	0.00	5.00
						COSTEO.S/	2,715.00	3,715.00	3,415.00	2,715.00	2,715.00	2,715.00	2,715.00	2,715.00	2,715.00	2,715.00	2,715.00	2,735.00	34,300.00
					2026	FISICO	0.00	0.00	0.00	1.00	0.00	1.00	0.00	1.00	0.00	2.00	0.00	0.00	5.00
						COSTEO.S/	2,715.00	3,715.00	3,415.00	2,715.00	2,715.00	2,715.00	2,715.00	2,715.00	2,715.00	2,715.00	2,715.00	2,735.00	34,300.00

AEI.11.02 - FORMACIÓN DE CAPACIDADES PERMANENTE DE LOS ACTORES INVOLUCRADOS EN LA DEFENSA; RECUPERACIÓN Y RESTITUCIÓN Y MANEJO TERRITORIAL DEL PATRIMONIO CULTURAL EN SUS JURISDICCIONES

CODIGO	ACTIVIDAD OPERATIVA	UBIGEO	U.M.	PRIORIDAD	PERIODO MULTIANUAL	PROGRAMACION MENSUAL													TOTAL ANUAL
						META	01	02	03	04	05	06	07	08	09	10	11	12	
AOI00136301930	FORTALECIMIENTO DE LA GESTION PARTICIPATIVA DE LOS MONUMENTOS ARQUEOLOGICOS	050101 - AYACUCHO	EVENTOS	Muy Alta	2024	FISICO	0.00	0.00	0.00	0.00	1.00	0.00	0.00	0.00	0.00	1.00	0.00	0.00	2.00
						COSTEO.S/	1,357.00	1,224.00	1,357.00	1,224.00	1,357.00	1,224.00	1,357.00	1,224.00	1,357.00	1,224.00	1,359.00	1,236.00	15,500.00
					2025	FISICO	0.00	0.00	0.00	0.00	1.00	0.00	0.00	0.00	0.00	1.00	0.00	0.00	2.00
						COSTEO.S/	1,357.00	1,224.00	1,357.00	1,224.00	1,357.00	1,224.00	1,357.00	1,224.00	1,357.00	1,224.00	1,359.00	1,236.00	15,500.00
					2026	FISICO	0.00	0.00	0.00	0.00	1.00	0.00	0.00	0.00	0.00	1.00	0.00	0.00	2.00
						COSTEO.S/	1,357.00	1,224.00	1,357.00	1,224.00	1,357.00	1,224.00	1,357.00	1,224.00	1,357.00	1,224.00	1,359.00	1,236.00	15,500.00

AEI.11.03 - GESTIÓN PERMANENTE DE LOS SITIOS DEL PATRIMONIO MUNDIAL Y DE LAS EXPRESIONES CULTURALES INMATERIALES ANTE EL COMITÉ DEL PATRIMONIO MUNDIAL Y EL COMITÉ INTERGUBERNAMENTAL

CODIGO	ACTIVIDAD OPERATIVA	UBIGEO	U.M.	PRIORIDAD	PERIODO MULTIANUAL	PROGRAMACION MENSUAL													TOTAL ANUAL
						META	01	02	03	04	05	06	07	08	09	10	11	12	
AOI00136301837	ELABORACIÓN DE LA PROPUESTA DE FICHA PARA LA LISTA INDICATIVA DE LOS BIENES CULTURALES CON VALOR EXCEPCIONAL DEL PATRIMONIO CULTURAL EN SU JURISDICCIÓN	050101 - AYACUCHO	FICHA TECNICA	Muy Alta	2025	FISICO	0.00	0.00	0.00	0.00	0.00	0.00	0.00	0.00	1.00	0.00	0.00	0.00	1.00
						COSTEO.S/	0.00	0.00	0.00	0.00	0.00	0.00	0.00	0.00	6,980.87	0.00	0.00	0.00	6,980.87
					2026	FISICO	0.00	0.00	0.00	0.00	0.00	0.00	0.00	0.00	1.00	0.00	0.00	0.00	1.00
						COSTEO.S/	0.00	0.00	0.00	0.00	0.00	0.00	0.00	0.00	6,980.87	0.00	0.00	0.00	6,980.87

AEI.11.08 - PREVENCIÓN OPORTUNA DE AFECTACIONES EN PRESUNTOS BIENES ARQUEOLÓGICOS DEL PATRIMONIO CULTURAL DE LA NACIÓN EN BENEFICIO DEL PAÍS

CODIGO	ACTIVIDAD OPERATIVA	UBIGEO	U.M.	PRIORIDAD	PERIODO MULTIANUAL	PROGRAMACION MENSUAL													TOTAL ANUAL
						META	01	02	03	04	05	06	07	08	09	10	11	12	
AOI00136301824	ATENCIÓN DE SOLICITUDES DE CIRAS	050101 - AYACUCHO	ACCION	Muy Alta	2024	FISICO	15.00	15.00	15.00	15.00	15.00	15.00	15.00	15.00	15.00	15.00	15.00	15.00	180.00
						COSTEO.S/	57,325.78	57,325.78	57,325.78	57,325.78	57,325.78	57,325.78	57,325.78	57,325.78	57,325.78	57,325.78	57,325.78	57,325.86	687,909.44
					2025	FISICO	15.00	15.00	15.00	15.00	15.00	15.00	15.00	15.00	15.00	15.00	15.00	15.00	180.00
						COSTEO.S/	57,325.78	57,325.78	57,325.78	57,325.78	57,325.78	57,325.78	57,325.78	57,325.78	57,325.78	57,325.78	57,325.78	57,325.86	687,909.44
					2026	FISICO	15.00	15.00	15.00	15.00	15.00	15.00	15.00	15.00	15.00	15.00	15.00	15.00	180.00
						COSTEO.S/	57,325.78	57,325.78	57,325.78	57,325.78	57,325.78	57,325.78	57,325.78	57,325.78	57,325.78	57,325.78	57,325.78	57,325.86	687,909.44
AOI00136301825	ATENCIÓN DE SOLICITUDES DE INTERVENCIONES ARQUEOLOGICAS PMA	050101 - AYACUCHO	ACCION	Muy Alta	2024	FISICO	15.00	15.00	15.00	15.00	15.00	15.00	15.00	15.00	15.00	15.00	15.00	15.00	180.00
						COSTEO.S/	21,287.12	21,287.12	21,287.12	21,287.12	21,287.12	21,287.12	23,087.12	21,287.12	21,287.12	21,287.12	21,287.12	23,087.24	259,045.56
					2025	FISICO	15.00	15.00	15.00	15.00	15.00	15.00	15.00	15.00	15.00	15.00	15.00	15.00	180.00
						COSTEO.S/	21,287.12	21,287.12	21,287.12	21,287.12	21,287.12	21,287.12	23,087.12	21,287.12	21,287.12	21,287.12	21,287.12	23,087.24	259,045.56
					2026	FISICO	15.00	15.00	15.00	15.00	15.00	15.00	15.00	15.00	15.00	15.00	15.00	15.00	180.00
						COSTEO.S/	21,287.12	21,287.12	21,287.12	21,287.12	21,287.12	21,287.12	23,087.12	21,287.12	21,287.12	21,287.12	21,287.12	23,087.24	259,045.56

OEI.13 - FORTALECER LA GESTIÓN INSTITUCIONAL

AEI.13.03 - GESTIÓN INSTITUCIONAL EFECTIVA DEL MINISTERIO DE CULTURA

CODIGO	ACTIVIDAD OPERATIVA	UBIGEO	U.M.	PRIORIDAD	PERIODO MULTIANUAL	PROGRAMACION MENSUAL													TOTAL ANUAL
						META	01	02	03	04	05	06	07	08	09	10	11	12	
AOI00136301827	GESTION OPERATIVA Y ADMINISTRATIVA DE LA DDC AYACUCHO	050101 - AYACUCHO	ACCION	Muy Alta	2024	FISICO	6.00	6.00	7.00	6.00	7.00	6.00	7.00	6.00	6.00	7.00	6.00	5.00	75.00
						COSTEO.S/	56,168.24	60,168.24	62,568.24	60,168.24	95,168.24	75,168.24	61,068.24	60,168.24	58,168.24	24,190.74	12,558.49	13,458.61	639,022.00
					2025	FISICO	6.00	6.00	7.00	6.00	7.00	6.00	7.00	6.00	6.00	7.00	6.00	5.00	75.00
						COSTEO.S/	56,168.24	60,168.24	62,568.24	60,168.24	95,168.24	75,168.24	61,068.24	60,168.24	58,168.24	24,190.74	12,558.49	13,458.61	639,022.00
					2026	FISICO	6.00	6.00	7.00	6.00	7.00	6.00	7.00	6.00	6.00	7.00	6.00	5.00	75.00
						COSTEO.S/	56,168.24	60,168.24	62,568.24	60,168.24	95,168.24	75,168.24	61,068.24	60,168.24	58,168.24	24,190.74	12,558.49	13,458.61	639,022.00

CENTRO DE COSTO: 22.01 - DIRECCIÓN DESCONCENTRADA DE CULTURA CAJAMARCA

OEI.10 - FORTALECER LA APROPIACIÓN SOCIAL Y SALVAGUARDA DEL PATRIMONIO COMO PARTE DE LA IDENTIDAD CULTURAL DE LA POBLACIÓN Y SU TERRITORIO

AEI.10.04 - SERVICIOS DE INTERPRETACIÓN ACCESIBLES; INCLUSIVOS Y DIVERSOS EN BENEFICIO DE LA POBLACIÓN

CODIGO	ACTIVIDAD OPERATIVA	UBIGEO	U.M.	PRIORIDAD	PERIODO MULTIANUAL	PROGRAMACION MENSUAL													TOTAL ANUAL
						META	01	02	03	04	05	06	07	08	09	10	11	12	
AOI00136302136	DIFUSIÓN DEL PATRIMONIO CULTURAL A TRAVÉS DE LAS VISITAS A LOS MUSEOS Y SITIOS ARQUEOLÓGICOS	060101 - CAJAMARCA	REPORTE	Muy Alta	2024	FISICO	1.00	1.00	1.00	1.00	1.00	1.00	1.00	1.00	1.00	1.00	1.00	1.00	12.00
						COSTEO.S/	4,147.00	4,147.00	4,147.00	4,147.00	4,147.00	4,147.00	4,447.00	4,147.00	4,147.00	4,147.00	4,147.00	4,447.00	50,364.00
					2025	FISICO	1.00	1.00	1.00	1.00	1.00	1.00	1.00	1.00	1.00	1.00	1.00	1.00	12.00
						COSTEO.S/	4,147.00	4,147.00	4,147.00	4,147.00	4,147.00	4,147.00	4,447.00	4,147.00	4,147.00	4,147.00	4,147.00	4,447.00	50,364.00
					2026	FISICO	1.00	1.00	1.00	1.00	1.00	1.00	1.00	1.00	1.00	1.00	1.00	1.00	12.00
						COSTEO.S/	4,147.00	4,147.00	4,147.00	4,147.00	4,147.00	4,147.00	4,447.00	4,147.00	4,147.00	4,147.00	4,147.00	4,447.00	50,364.00

OEI.11 - OPTIMIZAR LA PREVENCIÓN DE LA AFECTACIÓN DEL PATRIMONIO CULTURAL DE LA NACIÓN

AEI.11.01 - DECLARATORIA E INSCRIPCIÓN OPORTUNA PARA LA PROTECCIÓN DE LOS BIENES MATERIALES PERTENECIENTES AL PATRIMONIO CULTURAL DE LA NACIÓN

CODIGO	ACTIVIDAD OPERATIVA	UBIGEO	U.M.	PRIORIDAD	PERIODO MULTIANUAL	PROGRAMACION MENSUAL													TOTAL ANUAL
						META	01	02	03	04	05	06	07	08	09	10	11	12	
AOI00136301306	ELABORACIÓN DE LA FICHA PARA EL REGISTRO DE BIENES CULTURALES MUEBLES	060101 - CAJAMARCA	FICHA TECNICA	Muy Alta	2024	FISICO	20.00	20.00	20.00	20.00	20.00	20.00	20.00	20.00	20.00	20.00	20.00	20.00	240.00
						COSTEO.S/	3,461.00	3,465.00	3,465.00	3,465.00	3,465.00	3,465.00	4,065.00	3,465.00	3,465.00	3,465.00	3,465.00	4,065.00	42,776.00
					2025	FISICO	20.00	20.00	20.00	20.00	20.00	20.00	20.00	20.00	20.00	20.00	20.00	20.00	240.00
						COSTEO.S/	3,461.00	3,465.00	3,465.00	3,465.00	3,465.00	3,465.00	4,065.00	3,465.00	3,465.00	3,465.00	3,465.00	4,065.00	42,776.00
					2026	FISICO	20.00	20.00	20.00	20.00	20.00	20.00	20.00	20.00	20.00	20.00	20.00	20.00	240.00
						COSTEO.S/	3,461.00	3,465.00	3,465.00	3,465.00	3,465.00	3,465.00	4,065.00	3,465.00	3,465.00	3,465.00	3,465.00	4,065.00	42,776.00

AEI.11.08 - PREVENCIÓN OPORTUNA DE AFECTACIONES EN PRESUNTOS BIENES ARQUEOLÓGICOS DEL PATRIMONIO CULTURAL DE LA NACIÓN EN BENEFICIO DEL PAÍS

CODIGO	ACTIVIDAD OPERATIVA	UBIGEO	U.M.	PRIORIDAD	PERIODO MULTIANUAL	PROGRAMACION MENSUAL													TOTAL ANUAL
						META	01	02	03	04	05	06	07	08	09	10	11	12	
AOI00136301296	EJECUCIÓN DE INSPECCIONES OCULARES A INTERVENCIONES ARQUEOLOGICAS	060101 - CAJAMARCA	ACTA	Muy Alta	2024	FISICO	0.00	0.00	0.00	0.00	1.00	0.00	0.00	0.00	1.00	0.00	0.00	0.00	2.00
						COSTEO.S/	0.00	0.00	0.00	0.00	4,147.00	0.00	0.00	0.00	4,147.00	0.00	0.00	0.00	8,294.00
					2025	FISICO	0.00	0.00	0.00	0.00	1.00	0.00	0.00	0.00	1.00	0.00	0.00	0.00	2.00
						COSTEO.S/	0.00	0.00	0.00	0.00	4,147.00	0.00	0.00	0.00	4,147.00	0.00	0.00	0.00	8,294.00
					2026	FISICO	0.00	0.00	0.00	0.00	1.00	0.00	0.00	0.00	1.00	0.00	0.00	0.00	2.00
						COSTEO.S/	0.00	0.00	0.00	0.00	4,147.00	0.00	0.00	0.00	4,147.00	0.00	0.00	0.00	8,294.00
AOI00136301300	ATENCION DE SOLICITUDES DE CIRAS	060101 - CAJAMARCA	ACCION	Muy Alta	2024	FISICO	20.00	20.00	20.00	20.00	20.00	20.00	20.00	20.00	20.00	20.00	20.00	20.00	240.00
						COSTEO.S/	6,545.00	6,545.00	6,545.00	6,545.00	6,545.00	6,545.00	7,145.00	6,545.00	6,545.00	6,545.00	6,545.00	7,145.00	79,740.00
					2025	FISICO	20.00	20.00	20.00	20.00	20.00	20.00	20.00	20.00	20.00	20.00	20.00	20.00	240.00
						COSTEO.S/	6,545.00	6,545.00	6,545.00	6,545.00	6,545.00	6,545.00	7,145.00	6,545.00	6,545.00	6,545.00	6,545.00	7,145.00	79,740.00
					2026	FISICO	20.00	20.00	20.00	20.00	20.00	20.00	20.00	20.00	20.00	20.00	20.00	20.00	240.00
						COSTEO.S/	6,545.00	6,545.00	6,545.00	6,545.00	6,545.00	6,545.00	7,145.00	6,545.00	6,545.00	6,545.00	6,545.00	7,145.00	79,740.00
AOI00136301302	ATENCIÓN DE SOLICITUDES DE INTERVENCIONES ARQUEOLÓGICAS	060101 - CAJAMARCA	ACCION	Muy Alta	2024	FISICO	15.00	15.00	15.00	15.00	15.00	15.00	15.00	15.00	15.00	15.00	15.00	15.00	180.00
						COSTEO.S/	6,545.00	6,545.00	6,545.00	6,545.00	6,545.00	6,545.00	7,145.00	6,545.00	6,545.00	6,545.00	6,545.00	7,145.00	79,740.00
					2025	FISICO	15.00	15.00	15.00	15.00	15.00	15.00	15.00	15.00	15.00	15.00	15.00	15.00	180.00
						COSTEO.S/	6,545.00	6,545.00	6,545.00	6,545.00	6,545.00	6,545.00	7,145.00	6,545.00	6,545.00	6,545.00	6,545.00	7,145.00	79,740.00
					2026	FISICO	15.00	15.00	15.00	15.00	15.00	15.00	15.00	15.00	15.00	15.00	15.00	15.00	180.00
						COSTEO.S/	6,545.00	6,545.00	6,545.00	6,545.00	6,545.00	6,545.00	7,145.00	6,545.00	6,545.00	6,545.00	6,545.00	7,145.00	79,740.00

OEI.13 - FORTALECER LA GESTIÓN INSTITUCIONAL

AEI.13.03 - GESTIÓN INSTITUCIONAL EFECTIVA DEL MINISTERIO DE CULTURA

CODIGO	ACTIVIDAD OPERATIVA	UBIGEO	U.M.	PRIORIDAD	PERIODO MULTIANUAL	PROGRAMACION MENSUAL													TOTAL ANUAL
						META	01	02	03	04	05	06	07	08	09	10	11	12	
AOI00136301308	GESTION OPERATIVA Y ADMINISTRATIVA DE LA DDC CAJAMARCA	060101 - CAJAMARCA	ACCION	Muy Alta	2024	FISICO	1.00	1.00	1.00	1.00	1.00	1.00	1.00	1.00	1.00	1.00	1.00	1.00	12.00
						COSTEO.S/	205,872.00	226,095.00	243,900.00	218,701.00	256,806.00	252,001.00	236,922.00	213,401.00	243,660.00	200,860.00	251,866.00	215,446.00	2,765,530.00
					2025	FISICO	1.00	1.00	1.00	1.00	1.00	1.00	1.00	1.00	1.00	1.00	1.00	1.00	12.00

					2026	COSTEO.S/	205,872.00	226,095.00	243,900.00	218,701.00	256,806.00	252,001.00	236,922.00	213,401.00	243,660.00	200,860.00	251,866.00	215,446.00	2,765,530.00
						FISICO	1.00	1.00	1.00	1.00	1.00	1.00	1.00	1.00	1.00	1.00	1.00	1.00	12.00
						COSTEO.S/	205,872.00	226,095.00	243,900.00	218,701.00	256,806.00	252,001.00	236,922.00	213,401.00	243,660.00	200,860.00	251,866.00	215,446.00	2,765,530.00

CENTRO DE COSTO: 23.01 - DIRECCIÓN DESCONCENTRADA DE CULTURA CALLAO

OEI.11 - OPTIMIZAR LA PREVENCIÓN DE LA AFECTACIÓN DEL PATRIMONIO CULTURAL DE LA NACIÓN

AEI.11.08 - PREVENCIÓN OPORTUNA DE AFECTACIONES EN PRESUNTOS BIENES ARQUEOLÓGICOS DEL PATRIMONIO CULTURAL DE LA NACIÓN EN BENEFICIO DEL PAÍS

CODIGO	ACTIVIDAD OPERATIVA	UBIGEO	U.M.	PRIORIDAD	PERIODO MULTIANUAL	PROGRAMACION MENSUAL													TOTAL ANUAL
						META	01	02	03	04	05	06	07	08	09	10	11	12	
AOI00136301588	ATENCION DE SOLICITUDES DE CIRAS	070101 - CALLAO	ACCION	Muy Alta	2024	FISICO	3.00	3.00	3.00	4.00	3.00	6.00	4.00	3.00	4.00	3.00	4.00	4.00	44.00
						COSTEO.S/	7,757.00	7,757.00	7,757.00	7,757.00	7,757.00	7,757.00	8,357.00	7,757.00	7,757.00	7,757.00	7,757.00	8,364.60	94,291.60
					2025	FISICO	3.00	3.00	3.00	4.00	3.00	6.00	4.00	3.00	4.00	3.00	4.00	4.00	44.00
						COSTEO.S/	7,757.00	7,757.00	7,757.00	7,757.00	7,757.00	7,757.00	8,357.00	7,757.00	7,757.00	7,757.00	7,757.00	8,364.60	94,291.60
					2026	FISICO	3.00	3.00	3.00	4.00	3.00	6.00	4.00	3.00	4.00	3.00	4.00	4.00	44.00
						COSTEO.S/	7,757.00	7,757.00	7,757.00	7,757.00	7,757.00	7,757.00	8,357.00	7,757.00	7,757.00	7,757.00	7,757.00	8,364.60	94,291.60
AOI00136301596	ATENCIÓN DE SOLICITUDES DE PMA	070101 - CALLAO	ACCION	Muy Alta	2024	FISICO	3.00	3.00	3.00	3.00	3.00	3.00	3.00	3.00	3.00	3.00	3.00	3.00	36.00
						COSTEO.S/	11,357.00	11,357.00	11,357.00	11,357.00	11,357.00	11,357.00	11,957.00	11,357.00	11,357.00	11,357.00	11,357.00	11,957.00	137,484.00
					2025	FISICO	3.00	3.00	3.00	3.00	3.00	3.00	3.00	3.00	3.00	3.00	3.00	3.00	36.00
						COSTEO.S/	11,357.00	11,357.00	11,357.00	11,357.00	11,357.00	11,357.00	11,957.00	11,357.00	11,357.00	11,357.00	11,357.00	11,957.00	137,484.00
					2026	FISICO	3.00	3.00	3.00	3.00	3.00	3.00	3.00	3.00	3.00	3.00	3.00	3.00	36.00
						COSTEO.S/	11,357.00	11,357.00	11,357.00	11,357.00	11,357.00	11,357.00	11,957.00	11,357.00	11,357.00	11,357.00	11,357.00	11,957.00	137,484.00

OEI.13 - FORTALECER LA GESTIÓN INSTITUCIONAL

AEI.13.03 - GESTIÓN INSTITUCIONAL EFECTIVA DEL MINISTERIO DE CULTURA

CODIGO	ACTIVIDAD OPERATIVA	UBIGEO	U.M.	PRIORIDAD	PERIODO MULTIANUAL	PROGRAMACION MENSUAL													TOTAL ANUAL
						META	01	02	03	04	05	06	07	08	09	10	11	12	
AOI00136301556	GESTION OPERATIVA Y ADMINISTRATIVA DE LA DDC CALLAO	070101 - CALLAO	ACCION	Muy Alta	2024	FISICO	12.00	12.00	12.00	12.00	12.00	12.00	12.00	12.00	12.00	12.00	12.00	12.00	144.00
						COSTEO.S/	96,448.90	96,453.90	107,328.90	106,368.90	97,968.90	97,243.90	100,868.90	105,968.90	96,368.90	98,368.90	96,380.90	100,884.50	1,200,654.40
					2025	FISICO	12.00	12.00	12.00	12.00	12.00	12.00	12.00	12.00	12.00	12.00	12.00	12.00	144.00
						COSTEO.S/	96,448.90	96,453.90	107,328.90	106,368.90	97,968.90	97,243.90	100,868.90	105,968.90	96,368.90	98,368.90	96,380.90	100,884.50	1,200,654.40
					2026	FISICO	12.00	12.00	12.00	12.00	12.00	12.00	12.00	12.00	12.00	12.00	12.00	12.00	144.00
						COSTEO.S/	96,448.90	96,453.90	107,328.90	106,368.90	97,968.90	97,243.90	100,868.90	105,968.90	96,368.90	98,368.90	96,380.90	100,884.50	1,200,654.40

CENTRO DE COSTO: 24.01 - DIRECCIÓN DESCONCENTRADA DE CULTURA HUANCAVELICA

OEI.11 - OPTIMIZAR LA PREVENCIÓN DE LA AFECTACIÓN DEL PATRIMONIO CULTURAL DE LA NACIÓN

AEI.11.01 - DECLARATORIA E INSCRIPCIÓN OPORTUNA PARA LA PROTECCIÓN DE LOS BIENES MATERIALES PERTENECIENTES AL PATRIMONIO CULTURAL DE LA NACIÓN

CODIGO	ACTIVIDAD OPERATIVA	UBIGEO	U.M.	PRIORIDAD	PERIODO MULTIANUAL	PROGRAMACION MENSUAL													TOTAL ANUAL
						META	01	02	03	04	05	06	07	08	09	10	11	12	
AOI00136301389	ACTUALIZACION Y VERIFICACIÓN DEL INVENTARIO DE BIENES CULTURALES MUEBLES	090101 - HUANCAVELICA	INFORME	Muy Alta	2024	FISICO	1.00	1.00	1.00	1.00	1.00	1.00	1.00	1.00	1.00	1.00	1.00	1.00	12.00
						COSTEO.S/	5,905.00	5,905.00	5,905.00	5,905.00	5,905.00	5,905.00	6,505.00	5,905.00	5,905.00	5,905.00	5,905.00	6,505.00	72,060.00
					2025	FISICO	1.00	1.00	1.00	1.00	1.00	1.00	1.00	1.00	1.00	1.00	1.00	1.00	12.00
						COSTEO.S/	5,905.00	5,905.00	5,905.00	5,905.00	5,905.00	5,905.00	6,505.00	5,905.00	5,905.00	5,905.00	5,905.00	6,505.00	72,060.00
					2026	FISICO	1.00	1.00	1.00	1.00	1.00	1.00	1.00	1.00	1.00	1.00	1.00	1.00	12.00
						COSTEO.S/	5,905.00	5,905.00	5,905.00	5,905.00	5,905.00	5,905.00	6,505.00	5,905.00	5,905.00	5,905.00	5,905.00	6,505.00	72,060.00

AEI.11.08 - PREVENCIÓN OPORTUNA DE AFECTACIONES EN PRESUNTOS BIENES ARQUEOLÓGICOS DEL PATRIMONIO CULTURAL DE LA NACIÓN EN BENEFICIO DEL PAÍS

CODIGO	ACTIVIDAD OPERATIVA	UBIGEO	U.M.	PRIORIDAD	PERIODO MULTIANUAL	PROGRAMACION MENSUAL													TOTAL ANUAL
						META	01	02	03	04	05	06	07	08	09	10	11	12	
AOI00136301335	EJECUCIÓN DE INSPECCIONES OCULARES A INTERVENCIONES ARQUEOLOGICAS	090101 - HUANCAVELICA	ACTA	Muy Alta	2025	FISICO	1.00	1.00	1.00	1.00	1.00	1.00	1.00	1.00	1.00	1.00	1.00	1.00	12.00
						COSTEO.S/	2,000.00	2,000.00	2,000.00	2,000.00	2,000.00	2,000.00	2,000.00	0.00	0.00	0.00	0.00	0.00	14,000.00
					2026	FISICO	1.00	1.00	1.00	1.00	1.00	1.00	1.00	1.00	1.00	1.00	1.00	1.00	12.00

						COSTEO.S/	2,000.00	2,000.00	2,000.00	2,000.00	2,000.00	2,000.00	2,000.00	0.00	0.00	0.00	0.00	0.00	14,000.00
AOI00136301361	ATENCIÓN DE SOLICITUDES DE INTERVENCIONES ARQUEOLOGICAS - PMA	090101 - HUANCAVELICA	ACCION	Muy Alta	2024	FISICO	10.00	10.00	10.00	10.00	10.00	10.00	10.00	10.00	10.00	10.00	10.00	10.00	120.00
						COSTEO.S/	41,750.00	38,350.00	31,750.00	33,750.00	37,850.00	31,150.00	10,150.00	9,250.00	10,750.00	8,150.00	7,750.00	12,250.00	272,900.00
					2025	FISICO	10.00	10.00	10.00	10.00	10.00	10.00	10.00	10.00	10.00	10.00	10.00	10.00	120.00
						COSTEO.S/	41,750.00	38,350.00	31,750.00	33,750.00	37,850.00	31,150.00	10,150.00	9,250.00	10,750.00	8,150.00	7,750.00	12,250.00	272,900.00
					2026	FISICO	10.00	10.00	10.00	10.00	10.00	10.00	10.00	10.00	10.00	10.00	10.00	10.00	120.00
						COSTEO.S/	41,750.00	38,350.00	31,750.00	33,750.00	37,850.00	31,150.00	10,150.00	9,250.00	10,750.00	8,150.00	7,750.00	12,250.00	272,900.00
AOI00136301374	ATENCIÓN DE SOLICITUDES DE CIRAS	090101 - HUANCAVELICA	ACCION	Muy Alta	2024	FISICO	20.00	20.00	20.00	20.00	20.00	20.00	20.00	20.00	20.00	20.00	20.00	20.00	240.00
						COSTEO.S/	56,497.00	58,497.00	57,497.00	101,697.00	59,297.00	55,897.00	42,871.00	40,797.00	38,797.00	38,797.00	41,597.00	42,398.00	634,639.00
					2025	FISICO	20.00	20.00	20.00	20.00	20.00	20.00	20.00	20.00	20.00	20.00	20.00	20.00	240.00
						COSTEO.S/	56,497.00	58,497.00	57,497.00	101,697.00	59,297.00	55,897.00	42,871.00	40,797.00	38,797.00	38,797.00	41,597.00	42,398.00	634,639.00
					2026	FISICO	20.00	20.00	20.00	20.00	20.00	20.00	20.00	20.00	20.00	20.00	20.00	20.00	240.00
						COSTEO.S/	56,497.00	58,497.00	57,497.00	101,697.00	59,297.00	55,897.00	42,871.00	40,797.00	38,797.00	38,797.00	41,597.00	42,398.00	634,639.00

CENTRO DE COSTO: 25.01 - DIRECCIÓN DESCONCENTRADA DE CULTURA HUÁNUCO

OEI.10 - FORTALECER LA APROPIACIÓN SOCIAL Y SALVAGUARDA DEL PATRIMONIO COMO PARTE DE LA IDENTIDAD CULTURAL DE LA POBLACIÓN Y SU TERRITORIO

AEI.10.04 - SERVICIOS DE INTERPRETACIÓN ACCESIBLES; INCLUSIVOS Y DIVERSOS EN BENEFICIO DE LA POBLACIÓN

CODIGO	ACTIVIDAD OPERATIVA	UBIGEO	U.M.	PRIORIDAD	PERIODO MULTIANUAL	PROGRAMACION MENSUAL													TOTAL ANUAL
						META	01	02	03	04	05	06	07	08	09	10	11	12	
AOI00136301994	DIFUSIÓN DEL PATRIMONIO CULTURAL A TRAVÉS DE LAS VISITAS A LOS MUSEOS Y SITIOS ARQUEOLÓGICOS	100101 - HUANUCO	REPORTE	Muy Alta	2024	FISICO	2.00	2.00	2.00	3.00	2.00	2.00	2.00	3.00	2.00	2.00	2.00	3.00	27.00
						COSTEO.S/	0.00	0.00	0.00	0.00	1,300.00	0.00	0.00	1,100.00	0.00	0.00	0.00	0.00	2,400.00
					2025	FISICO	2.00	2.00	2.00	3.00	2.00	2.00	2.00	3.00	2.00	2.00	2.00	3.00	27.00
						COSTEO.S/	0.00	0.00	0.00	0.00	1,300.00	0.00	0.00	1,100.00	0.00	0.00	0.00	0.00	2,400.00
					2026	FISICO	2.00	2.00	2.00	3.00	2.00	2.00	2.00	3.00	2.00	2.00	2.00	3.00	27.00
						COSTEO.S/	0.00	0.00	0.00	0.00	1,300.00	0.00	0.00	1,100.00	0.00	0.00	0.00	0.00	2,400.00

OEI.11 - OPTIMIZAR LA PREVENCIÓN DE LA AFECTACIÓN DEL PATRIMONIO CULTURAL DE LA NACIÓN

AEI.11.04 - PROTECCIÓN PERMANENTE A LOS BIENES DEL PATRIMONIO CULTURAL DE LA NACIÓN A FAVOR DE LA CIUDADANÍA.

CODIGO	ACTIVIDAD OPERATIVA	UBIGEO	U.M.	PRIORIDAD	PERIODO MULTIANUAL	PROGRAMACION MENSUAL													TOTAL ANUAL
						META	01	02	03	04	05	06	07	08	09	10	11	12	
AOI00136302399	OPERACIÓN Y MANTENIMIENTO DE LOS SITIOS/MONUMENTOS ARQUEOLÓGICOS DE SU JURISDICCIÓN	100101 - HUANUCO	BIEN	Muy Alta	2024	FISICO	0.00	0.00	0.00	0.00	0.00	0.00	0.00	0.00	0.00	0.00	0.00	3.00	3.00
						COSTEO.S/	0.00	1,500.00	1,500.00	0.00	0.00	0.00	0.00	0.00	0.00	0.00	0.00	0.00	3,000.00
					2025	FISICO	0.00	0.00	0.00	0.00	0.00	0.00	0.00	0.00	0.00	0.00	0.00	3.00	3.00
						COSTEO.S/	0.00	1,500.00	1,500.00	0.00	0.00	0.00	0.00	0.00	0.00	0.00	0.00	0.00	3,000.00
					2026	FISICO	0.00	0.00	0.00	0.00	0.00	0.00	0.00	0.00	0.00	0.00	0.00	3.00	3.00
						COSTEO.S/	0.00	1,500.00	1,500.00	0.00	0.00	0.00	0.00	0.00	0.00	0.00	0.00	0.00	3,000.00

AEI.11.05 - ACCIONES PREVENTIVAS Y DE DEFENSA PERMANENTES POR AFECTACIONES AL PATRIMONIO CULTURAL DE LA NACIÓN EN BENEFICIO DEL PAÍS

CODIGO	ACTIVIDAD OPERATIVA	UBIGEO	U.M.	PRIORIDAD	PERIODO MULTIANUAL	PROGRAMACION MENSUAL													TOTAL ANUAL
						META	01	02	03	04	05	06	07	08	09	10	11	12	
AOI00136301333	ATENCIÓN DE DENUNCIAS Y OPERATIVOS DE PREVENCIÓN PARA LA DEFENSA DE LOS BIENES PERTENECIENTES AL PATRIMONIO CULTURAL DE LA NACIÓN	100101 - HUANUCO	ACCION	Muy Alta	2024	FISICO	0.00	0.00	0.00	0.00	0.00	0.00	0.00	0.00	0.00	0.00	0.00	5.00	5.00
						COSTEO.S/	2,374.66	5,374.66	5,374.66	5,374.66	5,374.67	5,374.67	2,974.67	2,374.67	2,374.67	2,374.67	2,374.67	2,974.67	44,696.00
					2025	FISICO	0.00	0.00	0.00	0.00	0.00	0.00	0.00	0.00	0.00	0.00	0.00	5.00	5.00
						COSTEO.S/	2,374.66	5,374.66	5,374.66	5,374.66	5,374.67	5,374.67	2,974.67	2,374.67	2,374.67	2,374.67	2,374.67	2,974.67	44,696.00
					2026	FISICO	0.00	0.00	0.00	0.00	0.00	0.00	0.00	0.00	0.00	0.00	0.00	5.00	5.00
						COSTEO.S/	2,374.66	5,374.66	5,374.66	5,374.66	5,374.67	5,374.67	2,974.67	2,374.67	2,374.67	2,374.67	2,374.67	2,974.67	44,696.00

AEI.11.08 - PREVENCIÓN OPORTUNA DE AFECTACIONES EN PRESUNTOS BIENES ARQUEOLÓGICOS DEL PATRIMONIO CULTURAL DE LA NACIÓN EN BENEFICIO DEL PAÍS

CODIGO	ACTIVIDAD OPERATIVA	UBIGEO	U.M.	PRIORIDAD	PERIODO MULTIANUAL	PROGRAMACION MENSUAL													TOTAL ANUAL
						META	01	02	03	04	05	06	07	08	09	10	11	12	

AOI00136301312	ATENCION DE SOLICITUDES DE CIRAS	100101 - HUANUCO	ACCION	Muy Alta	2024	FISICO	15.00	15.00	15.00	15.00	15.00	15.00	15.00	15.00	15.00	15.00	15.00	15.00	180.00
						COSTEO.S/	1,000.00	500.00	500.00	500.00	500.00	500.00	500.00	500.00	500.00	500.00	500.00	500.00	6,500.00
					2025	FISICO	15.00	15.00	15.00	15.00	15.00	15.00	15.00	15.00	15.00	15.00	15.00	15.00	180.00
						COSTEO.S/	1,000.00	500.00	500.00	500.00	500.00	500.00	500.00	500.00	500.00	500.00	500.00	500.00	6,500.00
					2026	FISICO	15.00	15.00	15.00	15.00	15.00	15.00	15.00	15.00	15.00	15.00	15.00	15.00	180.00
						COSTEO.S/	1,000.00	500.00	500.00	500.00	500.00	500.00	500.00	500.00	500.00	500.00	500.00	500.00	6,500.00
AOI00136301315	ATENCIÓN DE SOLICITUDES DE INTERVENCIONES ARQUEOLOGICAS	100101 - HUANUCO	ACCION	Muy Alta	2024	FISICO	5.00	5.00	5.00	5.00	5.00	5.00	5.00	5.00	5.00	5.00	5.00	5.00	60.00
						COSTEO.S/	700.00	200.00	1,000.00	200.00	200.00	1,000.00	200.00	200.00	200.00	200.00	200.00	200.00	4,500.00
					2025	FISICO	5.00	5.00	5.00	5.00	5.00	5.00	5.00	5.00	5.00	5.00	5.00	5.00	60.00
						COSTEO.S/	700.00	200.00	1,000.00	200.00	200.00	1,000.00	200.00	200.00	200.00	200.00	200.00	200.00	4,500.00
					2026	FISICO	5.00	5.00	5.00	5.00	5.00	5.00	5.00	5.00	5.00	5.00	5.00	5.00	60.00
						COSTEO.S/	700.00	200.00	1,000.00	200.00	200.00	1,000.00	200.00	200.00	200.00	200.00	200.00	200.00	4,500.00
AOI00136301319	DIFUSIÓN DE LOS PROCEDIMIENTOS PARA OBTENCIÓN DE CIRA Y AUTORIZACIÓN DE PMA	100101 - HUANUCO	EVENTOS	Muy Alta	2024	FISICO	0.00	1.00	0.00	0.00	0.00	0.00	0.00	0.00	0.00	1.00	0.00	0.00	2.00
						COSTEO.S/	52,954.08	51,754.08	52,754.08	51,754.08	51,754.08	51,754.08	56,554.08	51,754.08	51,754.09	51,754.09	51,754.09	56,554.09	632,849.00
					2025	FISICO	0.00	1.00	0.00	0.00	0.00	0.00	0.00	0.00	0.00	1.00	0.00	0.00	2.00
						COSTEO.S/	52,954.08	51,754.08	52,754.08	51,754.08	51,754.08	51,754.08	56,554.08	51,754.08	51,754.09	51,754.09	51,754.09	56,554.09	632,849.00
					2026	FISICO	0.00	1.00	0.00	0.00	0.00	0.00	0.00	0.00	0.00	1.00	0.00	0.00	2.00
						COSTEO.S/	52,954.08	51,754.08	52,754.08	51,754.08	51,754.08	51,754.08	56,554.08	51,754.08	51,754.09	51,754.09	51,754.09	56,554.09	632,849.00
AOI00136302111	EJECUCIÓN DE INSPECCIONES OCULARES A INTERVENCIONES ARQUEOLOGICAS.	100101 - HUANUCO	ACTA	Muy Alta	2025	FISICO	5.00	5.00	5.00	5.00	5.00	5.00	5.00	5.00	5.00	5.00	5.00	5.00	60.00
						COSTEO.S/	0.00	0.00	200.00	0.00	0.00	200.00	0.00	0.00	200.00	0.00	0.00	200.00	800.00
					2026	FISICO	5.00	5.00	5.00	5.00	5.00	5.00	5.00	5.00	5.00	5.00	5.00	5.00	60.00
						COSTEO.S/	0.00	0.00	200.00	0.00	0.00	200.00	0.00	0.00	200.00	0.00	0.00	200.00	800.00

OEI.13 - FORTALECER LA GESTIÓN INSTITUCIONAL

AEI.13.03 - GESTIÓN INSTITUCIONAL EFECTIVA DEL MINISTERIO DE CULTURA

CODIGO	ACTIVIDAD OPERATIVA	UBIGEO	U.M.	PRIORIDAD	PERIODO MULTIANUAL	PROGRAMACION MENSUAL													TOTAL ANUAL
						META	01	02	03	04	05	06	07	08	09	10	11	12	
AOI00136301327	GESTION OPERATIVA Y ADMINISTRATIVA DE LA DDC HUANUCO	100101 - HUANUCO	ACCION	Muy Alta	2024	FISICO	1.00	1.00	1.00	1.00	1.00	1.00	1.00	1.00	1.00	1.00	1.00	1.00	12.00
						COSTEO.S/	15,327.00	17,337.00	38,777.00	16,337.00	24,487.00	17,987.00	20,627.00	10,137.00	12,327.00	9,637.00	13,927.00	9,697.00	206,604.00
					2025	FISICO	1.00	1.00	1.00	1.00	1.00	1.00	1.00	1.00	1.00	1.00	1.00	1.00	12.00
						COSTEO.S/	15,327.00	17,337.00	38,777.00	16,337.00	24,487.00	17,987.00	20,627.00	10,137.00	12,327.00	9,637.00	13,927.00	9,697.00	206,604.00
					2026	FISICO	1.00	1.00	1.00	1.00	1.00	1.00	1.00	1.00	1.00	1.00	1.00	1.00	12.00
						COSTEO.S/	15,327.00	17,337.00	38,777.00	16,337.00	24,487.00	17,987.00	20,627.00	10,137.00	12,327.00	9,637.00	13,927.00	9,697.00	206,604.00

CENTRO DE COSTO: 26.01 - DIRECCIÓN DESCONCENTRADA DE CULTURA ICA

OEI.11 - OPTIMIZAR LA PREVENCIÓN DE LA AFECTACIÓN DEL PATRIMONIO CULTURAL DE LA NACIÓN

AEI.11.02 - FORMACIÓN DE CAPACIDADES PERMANENTE DE LOS ACTORES INVOLUCRADOS EN LA DEFENSA; RECUPERACIÓN Y RESTITUCIÓN Y MANEJO TERRITORIAL DEL PATRIMONIO CULTURAL EN SUS JURISDICCIONES

CODIGO	ACTIVIDAD OPERATIVA	UBIGEO	U.M.	PRIORIDAD	PERIODO MULTIANUAL	PROGRAMACION MENSUAL													TOTAL ANUAL
						META	01	02	03	04	05	06	07	08	09	10	11	12	
AOI00136301761	FORTALECIMIENTO DE LA GESTIÓN PARTICIPATIVA EN LOS MONUMENTOS ARQUEOLÓGICOS	110101 - ICA	EVENTOS	Muy Alta	2024	FISICO	0.00	1.00	1.00	0.00	0.00	0.00	0.00	1.00	0.00	0.00	0.00	0.00	3.00
						COSTEO.S/	34,557.67	20,665.67	18,865.67	28,165.67	28,965.67	18,865.67	18,865.67	17,865.67	17,865.67	17,865.67	16,865.67	16,865.67	256,280.04
					2025	FISICO	0.00	1.00	1.00	0.00	0.00	0.00	0.00	1.00	0.00	0.00	0.00	0.00	3.00
						COSTEO.S/	34,557.67	20,665.67	18,865.67	28,165.67	28,965.67	18,865.67	18,865.67	17,865.67	17,865.67	17,865.67	16,865.67	16,865.67	256,280.04
					2026	FISICO	0.00	1.00	1.00	0.00	0.00	0.00	0.00	1.00	0.00	0.00	0.00	0.00	3.00
						COSTEO.S/	34,557.67	20,665.67	18,865.67	28,165.67	28,965.67	18,865.67	18,865.67	17,865.67	17,865.67	17,865.67	16,865.67	16,865.67	256,280.04

AEI.11.04 - PROTECCIÓN PERMANENTE A LOS BIENES DEL PATRIMONIO CULTURAL DE LA NACIÓN A FAVOR DE LA CIUDADANÍA.

CODIGO	ACTIVIDAD OPERATIVA	UBIGEO	U.M.	PRIORIDAD	PERIODO MULTIANUAL	PROGRAMACION MENSUAL													TOTAL ANUAL
						META	01	02	03	04	05	06	07	08	09	10	11	12	
AOI00136301706	EVALUACIÓN Y DIAGNÓSTICO DEL ESTADO	110101 - ICA	FICHA TECNICA	Muy Alta	2024	FISICO	0.00	0.00	6.00	2.00	2.00	6.00	0.00	0.00	4.00	2.00	2.00	4.00	28.00

	DE CONSERVACIÓN DEL MONUMENTO DECLARADO PATRIMONIO CULTURAL INMUEBLE				2025	COSTEO.S/	3,000.00	0.00	0.00	0.00	0.00	0.00	0.00	0.00	0.00	0.00	0.00	0.00	3,000.00
						FISICO	0.00	0.00	6.00	2.00	2.00	6.00	0.00	0.00	4.00	2.00	2.00	4.00	28.00
					2026	COSTEO.S/	3,000.00	0.00	0.00	0.00	0.00	0.00	0.00	0.00	0.00	0.00	0.00	0.00	3,000.00
						FISICO	0.00	0.00	6.00	2.00	2.00	6.00	0.00	0.00	4.00	2.00	2.00	4.00	28.00
						COSTEO.S/	3,000.00	0.00	0.00	0.00	0.00	0.00	0.00	0.00	0.00	0.00	0.00	0.00	3,000.00
AOI00136301709	INTERVENCIÓN EN LA INFRAESTRUCTURA Y EQUIPAMIENTO DE LOS MUSEOS Y DEPÓSITOS PARA MEJORAR LAS CONDICIONES DE SEGURIDAD Y CONSERVACIÓN DE LOS BIENES CULTURALES MUEBLES	110101 - ICA	INTERVENCION	Muy Alta	2024	FISICO	1.00	1.00	2.00	1.00	1.00	2.00	2.00	0.00	0.00	2.00	2.00	1.00	15.00
						COSTEO.S/	89,500.00	0.00	30,000.00	0.00	0.00	0.00	0.00	0.00	0.00	0.00	0.00	0.00	119,500.00
					2025	FISICO	1.00	1.00	2.00	1.00	1.00	2.00	2.00	0.00	0.00	2.00	2.00	1.00	15.00
						COSTEO.S/	89,500.00	0.00	30,000.00	0.00	0.00	0.00	0.00	0.00	0.00	0.00	0.00	0.00	119,500.00
					2026	FISICO	1.00	1.00	2.00	1.00	1.00	2.00	2.00	0.00	0.00	2.00	2.00	1.00	15.00
						COSTEO.S/	89,500.00	0.00	30,000.00	0.00	0.00	0.00	0.00	0.00	0.00	0.00	0.00	0.00	119,500.00
AOI00136301715	OPERACIÓN Y MANTENIMIENTO DE LOS SITIOS/MONUMENTOS ARQUEOLÓGICOS DE SU JURISDICCIÓN	110101 - ICA	BIEN	Muy Alta	2024	FISICO	0.00	0.00	0.00	0.00	0.00	0.00	0.00	0.00	0.00	0.00	0.00	1.00	1.00
						COSTEO.S/	46,829.00	33,801.00	33,801.00	64,301.00	33,801.00	33,801.00	33,801.00	33,801.00	33,801.00	33,801.00	33,801.00	33,801.00	449,140.00
					2025	FISICO	0.00	0.00	0.00	0.00	0.00	0.00	0.00	0.00	0.00	0.00	0.00	1.00	1.00
						COSTEO.S/	46,829.00	33,801.00	33,801.00	64,301.00	33,801.00	33,801.00	33,801.00	33,801.00	33,801.00	33,801.00	33,801.00	33,801.00	449,140.00
					2026	FISICO	0.00	0.00	0.00	0.00	0.00	0.00	0.00	0.00	0.00	0.00	0.00	1.00	1.00
						COSTEO.S/	46,829.00	33,801.00	33,801.00	64,301.00	33,801.00	33,801.00	33,801.00	33,801.00	33,801.00	33,801.00	33,801.00	33,801.00	449,140.00
AOI00136301717	EVALUACIÓN DE LAS CONDICIONES DE CONSERVACIÓN, SEGURIDAD DE LOS MUSEOS, SALAS DE EXPOSICIÓN Y DEPÓSITOS DE BIENES CULTURALES	110101 - ICA	INFORME	Muy Alta	2025	FISICO	2.00	2.00	2.00	4.00	2.00	3.00	3.00	2.00	2.00	2.00	6.00	2.00	32.00
						COSTEO.S/	5,000.00	5,000.00	5,000.00	5,000.00	5,000.00	5,000.00	5,000.00	5,000.00	5,000.00	5,000.00	5,000.00	5,000.00	60,000.00
					2026	FISICO	2.00	2.00	2.00	4.00	2.00	3.00	3.00	2.00	2.00	2.00	6.00	2.00	32.00
						COSTEO.S/	5,000.00	5,000.00	5,000.00	5,000.00	5,000.00	5,000.00	5,000.00	5,000.00	5,000.00	5,000.00	5,000.00	5,000.00	60,000.00
AOI00136301727	RESTAURACION DE BIENES CULTURALES MUEBLES	110101 - ICA	INFORME	Muy Alta	2025	FISICO	0.00	0.00	0.00	0.00	0.00	0.00	0.00	0.00	0.00	0.00	0.00	1.00	1.00
						COSTEO.S/	1,000.00	1,000.00	1,000.00	1,000.00	1,000.00	1,000.00	1,000.00	1,000.00	1,000.00	1,000.00	1,000.00	1,000.00	12,000.00
					2026	FISICO	0.00	0.00	0.00	0.00	0.00	0.00	0.00	0.00	0.00	0.00	0.00	1.00	1.00
						COSTEO.S/	1,000.00	1,000.00	1,000.00	1,000.00	1,000.00	1,000.00	1,000.00	1,000.00	1,000.00	1,000.00	1,000.00	1,000.00	12,000.00
AOI00136301730	IMPLEMENTACIÓN DE EXPOSICIONES TEMPORALES O PERMANENTES EN LOS MUSEOS DE SU JURISDICCIÓN	110101 - ICA	ACTIVIDAD EFECTUADA	Muy Alta	2024	FISICO	0.00	0.00	1.00	1.00	1.00	1.00	1.00	0.00	1.00	1.00	1.00	0.00	8.00
						COSTEO.S/	2,000.00	0.00	0.00	0.00	0.00	0.00	0.00	0.00	0.00	0.00	0.00	0.00	2,000.00
					2025	FISICO	0.00	0.00	1.00	1.00	1.00	1.00	1.00	0.00	1.00	1.00	1.00	0.00	8.00
						COSTEO.S/	2,000.00	0.00	0.00	0.00	0.00	0.00	0.00	0.00	0.00	0.00	0.00	0.00	2,000.00
					2026	FISICO	0.00	0.00	1.00	1.00	1.00	1.00	1.00	0.00	1.00	1.00	1.00	0.00	8.00
						COSTEO.S/	2,000.00	0.00	0.00	0.00	0.00	0.00	0.00	0.00	0.00	0.00	0.00	0.00	2,000.00

AEI.11.05 - ACCIONES PREVENTIVAS Y DE DEFENSA PERMANENTES POR AFECTACIONES AL PATRIMONIO CULTURAL DE LA NACIÓN EN BENEFICIO DEL PAÍS

CODIGO	ACTIVIDAD OPERATIVA	UBIGEO	U.M.	PRIORIDAD	PERIODO MULTIANUAL	PROGRAMACION MENSUAL													TOTAL ANUAL
						META	01	02	03	04	05	06	07	08	09	10	11	12	
AOI00136301754	ATENCIÓN DE DENUNCIAS Y OPERATIVOS DE PREVENCIÓN PARA LA DEFENSA DE LOS BIENES PERTENECIENTES AL PATRIMONIO CULTURAL DE LA NACIÓN	110101 - ICA	BIEN	Muy Alta	2024	FISICO	0.00	0.00	0.00	0.00	0.00	0.00	0.00	0.00	0.00	0.00	0.00	1.00	1.00
						COSTEO.S/	40,188.00	31,194.00	31,188.00	31,188.00	31,188.00	31,188.00	31,188.00	31,188.00	31,188.00	31,188.00	31,188.00	31,188.00	383,262.00
					2025	FISICO	0.00	0.00	0.00	0.00	0.00	0.00	0.00	0.00	0.00	0.00	0.00	1.00	1.00
						COSTEO.S/	40,188.00	31,194.00	31,188.00	31,188.00	31,188.00	31,188.00	31,188.00	31,188.00	31,188.00	31,188.00	31,188.00	31,188.00	383,262.00
					2026	FISICO	0.00	0.00	0.00	0.00	0.00	0.00	0.00	0.00	0.00	0.00	0.00	1.00	1.00
						COSTEO.S/	40,188.00	31,194.00	31,188.00	31,188.00	31,188.00	31,188.00	31,188.00	31,188.00	31,188.00	31,188.00	31,188.00	31,188.00	383,262.00

AEI.11.08 - PREVENCIÓN OPORTUNA DE AFECTACIONES EN PRESUNTOS BIENES ARQUEOLÓGICOS DEL PATRIMONIO CULTURAL DE LA NACIÓN EN BENEFICIO DEL PAÍS

CODIGO	ACTIVIDAD OPERATIVA	UBIGEO	U.M.	PRIORIDAD	PERIODO MULTIANUAL	PROGRAMACION MENSUAL													TOTAL ANUAL
						META	01	02	03	04	05	06	07	08	09	10	11	12	
AOI00136301631	EJECUCIÓN DE INSPECCIONES OCULARES A	110101 - ICA	ACTA	Muy Alta	2025	FISICO	5.00	5.00	6.00	5.00	5.00	6.00	5.00	5.00	5.00	6.00	5.00	5.00	63.00
						COSTEO.S/	83,086.66	83,086.66	83,086.66	83,086.66	83,086.66	83,086.66	83,086.66	83,086.66	83,086.66	83,086.66	83,086.66	83,086.70	997,039.96

	INTERVENCIONES ARQUEOLOGICAS				2026	FISICO	5.00	5.00	6.00	5.00	5.00	6.00	5.00	5.00	5.00	6.00	5.00	5.00	63.00
						COSTEO.S/	83,086.66	83,086.66	83,086.66	83,086.66	83,086.66	83,086.66	83,086.66	83,086.66	83,086.66	83,086.66	83,086.66	83,086.70	997,039.96
AOI00136301769	ATENCIÓN DE SOLICITUDES DE CIRAS	110101 - ICA	ACCION	Muy Alta	2024	FISICO	4.00	3.00	4.00	4.00	4.00	4.00	4.00	4.00	4.00	4.00	4.00	4.00	47.00
						COSTEO.S/	3,000.00	0.00	0.00	0.00	0.00	0.00	0.00	0.00	0.00	0.00	0.00	0.00	3,000.00
					2025	FISICO	4.00	3.00	4.00	4.00	4.00	4.00	4.00	4.00	4.00	4.00	4.00	4.00	47.00
						COSTEO.S/	3,000.00	0.00	0.00	0.00	0.00	0.00	0.00	0.00	0.00	0.00	0.00	0.00	3,000.00
					2026	FISICO	4.00	3.00	4.00	4.00	4.00	4.00	4.00	4.00	4.00	4.00	4.00	4.00	47.00
						COSTEO.S/	3,000.00	0.00	0.00	0.00	0.00	0.00	0.00	0.00	0.00	0.00	0.00	0.00	3,000.00
AOI00136301777	ATENCIÓN DE SOLICITUDES DE INTERVENCIONES ARQUEOLOGICAS	110101 - ICA	ACCION	Muy Alta	2025	FISICO	3.00	3.00	3.00	3.00	3.00	3.00	3.00	3.00	3.00	3.00	3.00	3.00	36.00
						COSTEO.S/	2,000.00	2,000.00	2,000.00	2,000.00	2,000.00	2,000.00	2,000.00	2,000.00	2,000.00	2,000.00	2,000.00	2,000.00	24,000.00
					2026	FISICO	3.00	3.00	3.00	3.00	3.00	3.00	3.00	3.00	3.00	3.00	3.00	3.00	36.00
						COSTEO.S/	2,000.00	2,000.00	2,000.00	2,000.00	2,000.00	2,000.00	2,000.00	2,000.00	2,000.00	2,000.00	2,000.00	2,000.00	24,000.00

OEI.13 - FORTALECER LA GESTIÓN INSTITUCIONAL

AEI.13.03 - GESTIÓN INSTITUCIONAL EFECTIVA DEL MINISTERIO DE CULTURA

CODIGO	ACTIVIDAD OPERATIVA	UBIGEO	U.M.	PRIORIDAD	PERIODO MULTIANUAL	PROGRAMACION MENSUAL													TOTAL ANUAL
						META	01	02	03	04	05	06	07	08	09	10	11	12	
AOI00136301736	GESTION OPERATIVA Y ADMINISTRATIVA DE LA DDC ICA	110101 - ICA	ACCION	Muy Alta	2024	FISICO	11.00	12.00	14.00	12.00	12.00	12.00	11.00	13.00	12.00	12.00	9.00	9.00	139.00
						COSTEO.S/	329,658.85	318,134.85	310,023.85	306,623.85	306,623.85	306,623.85	306,623.85	306,623.85	306,623.85	306,623.85	306,623.85	306,623.85	3,717,432.20
					2025	FISICO	11.00	12.00	14.00	12.00	12.00	12.00	11.00	13.00	12.00	12.00	9.00	9.00	139.00
						COSTEO.S/	329,658.85	318,134.85	310,023.85	306,623.85	306,623.85	306,623.85	306,623.85	306,623.85	306,623.85	306,623.85	306,623.85	306,623.85	3,717,432.20
					2026	FISICO	11.00	12.00	14.00	12.00	12.00	12.00	11.00	13.00	12.00	12.00	9.00	9.00	139.00
						COSTEO.S/	329,658.85	318,134.85	310,023.85	306,623.85	306,623.85	306,623.85	306,623.85	306,623.85	306,623.85	306,623.85	306,623.85	306,623.85	3,717,432.20

CENTRO DE COSTO: 27.01 - DIRECCIÓN DESCONCENTRADA DE CULTURA JUNÍN

OEI.10 - FORTALECER LA APROPIACIÓN SOCIAL Y SALVAGUARDA DEL PATRIMONIO COMO PARTE DE LA IDENTIDAD CULTURAL DE LA POBLACIÓN Y SU TERRITORIO

AEI.10.04 - SERVICIOS DE INTERPRETACIÓN ACCESIBLES; INCLUSIVOS Y DIVERSOS EN BENEFICIO DE LA POBLACIÓN

CODIGO	ACTIVIDAD OPERATIVA	UBIGEO	U.M.	PRIORIDAD	PERIODO MULTIANUAL	PROGRAMACION MENSUAL													TOTAL ANUAL
						META	01	02	03	04	05	06	07	08	09	10	11	12	
AOI00136301821	DIFUSIÓN DEL PATRIMONIO CULTURAL A TRAVÉS DE LAS VISITAS A MUSEOS Y SITIOS ARQUEOLÓGICOS	120101 - HUANCAYO	REPORTE	Muy Alta	2025	FISICO	1.00	2.00	1.00	2.00	1.00	2.00	2.00	2.00	3.00	2.00	2.00	1.00	21.00
						COSTEO.S/	4,170.00	4,170.00	3,270.00	2,670.00	2,670.00	2,670.00	2,670.00	2,670.00	2,670.00	2,670.00	2,670.00	2,533.00	35,503.00

OEI.11 - OPTIMIZAR LA PREVENCIÓN DE LA AFECTACIÓN DEL PATRIMONIO CULTURAL DE LA NACIÓN

AEI.11.01 - DECLARATORIA E INSCRIPCIÓN OPORTUNA PARA LA PROTECCIÓN DE LOS BIENES MATERIALES PERTENECIENTES AL PATRIMONIO CULTURAL DE LA NACIÓN

CODIGO	ACTIVIDAD OPERATIVA	UBIGEO	U.M.	PRIORIDAD	PERIODO MULTIANUAL	PROGRAMACION MENSUAL													TOTAL ANUAL
						META	01	02	03	04	05	06	07	08	09	10	11	12	
AOI00136301821	DIFUSIÓN DEL PATRIMONIO CULTURAL A TRAVÉS DE LAS VISITAS A MUSEOS Y SITIOS ARQUEOLÓGICOS	120101 - HUANCAYO	REPORTE	Muy Alta	2026	FISICO	1.00	2.00	1.00	2.00	1.00	2.00	2.00	2.00	3.00	2.00	2.00	1.00	21.00
						COSTEO.S/	4,170.00	4,170.00	3,270.00	2,670.00	2,670.00	2,670.00	2,670.00	2,670.00	2,670.00	2,670.00	2,670.00	2,533.00	35,503.00

AEI.11.02 - FORMACIÓN DE CAPACIDADES PERMANENTE DE LOS ACTORES INVOLUCRADOS EN LA DEFENSA; RECUPERACIÓN Y RESTITUCIÓN Y MANEJO TERRITORIAL DEL PATRIMONIO CULTURAL EN SUS JURISDICCIONES

CODIGO	ACTIVIDAD OPERATIVA	UBIGEO	U.M.	PRIORIDAD	PERIODO MULTIANUAL	PROGRAMACION MENSUAL													TOTAL ANUAL
						META	01	02	03	04	05	06	07	08	09	10	11	12	
AOI00136301801	FORTALECIMIENTO DE LA GESTION PARTICIPATIVA DE LOS MONUMENTOS ARQUEOLOGICOS	120501 - JUNIN	EVENTOS	Muy Alta	2025	FISICO	3.00	3.00	6.00	6.00	8.00	7.00	7.00	9.00	7.00	6.00	7.00	6.00	75.00
						COSTEO.S/	20,350.00	20,350.00	20,350.00	20,350.00	20,350.00	20,350.00	20,350.00	20,350.00	20,350.00	20,350.00	20,350.00	20,350.00	244,200.00
					2026	FISICO	3.00	3.00	6.00	6.00	8.00	7.00	7.00	9.00	7.00	6.00	7.00	6.00	75.00
						COSTEO.S/	20,350.00	20,350.00	20,350.00	20,350.00	20,350.00	20,350.00	20,350.00	20,350.00	20,350.00	20,350.00	20,350.00	20,350.00	244,200.00

AEI.11.04 - PROTECCIÓN PERMANENTE A LOS BIENES DEL PATRIMONIO CULTURAL DE LA NACIÓN A FAVOR DE LA CIUDADANÍA.

CODIGO	ACTIVIDAD OPERATIVA	UBIGEO	U.M.	PRIORIDAD	PERIODO MULTIANUAL	PROGRAMACION MENSUAL													TOTAL ANUAL
						META	01	02	03	04	05	06	07	08	09	10	11	12	

AOI00136302372	INTERVENCIÓN EN LA INFRAESTRUCTURA Y EQUIPAMIENTO DE LOS MUSEOS Y DEPÓSITOS PARA MEJORAR LAS CONDICIONES DE SEGURIDAD Y CONSERVACIÓN DE LOS BIENES CULTURALES MUEBLES	120101 - HUANCAYO	INTERVENCION	Muy Alta	2024	FISICO	1.00	1.00	1.00	1.00	1.00	2.00	1.00	1.00	1.00	3.00	2.00	1.00	16.00
						COSTEO.S/	2,300.00	6,400.00	5,800.00	5,800.00	2,300.00	2,300.00	5,800.00	5,800.00	5,800.00	2,300.00	0.00	0.00	44,600.00
					2025	FISICO	1.00	1.00	1.00	1.00	1.00	2.00	1.00	1.00	1.00	3.00	2.00	1.00	16.00
						COSTEO.S/	2,300.00	6,400.00	5,800.00	5,800.00	2,300.00	2,300.00	5,800.00	5,800.00	5,800.00	2,300.00	0.00	0.00	44,600.00
					2026	FISICO	1.00	1.00	1.00	1.00	1.00	2.00	1.00	1.00	1.00	3.00	2.00	1.00	16.00
						COSTEO.S/	2,300.00	6,400.00	5,800.00	5,800.00	2,300.00	2,300.00	5,800.00	5,800.00	5,800.00	2,300.00	0.00	0.00	44,600.00
AOI00136302373	IMPLEMENTACIÓN DE EXPOSICIONES TEMPORALES O PERMANENTES EN LOS MUSEOS DE SU JURISDICCIÓN	120101 - HUANCAYO	ACTIVIDAD EFECTUADA	Muy Alta	2024	FISICO	0.00	1.00	0.00	0.00	0.00	1.00	0.00	0.00	0.00	1.00	0.00	0.00	3.00
						COSTEO.S/	1,000.00	1,700.00	1,700.00	700.00	700.00	700.00	700.00	700.00	700.00	700.00	700.00	0.00	10,000.00
					2025	FISICO	0.00	1.00	0.00	0.00	0.00	1.00	0.00	0.00	0.00	1.00	0.00	0.00	3.00
						COSTEO.S/	1,000.00	1,700.00	1,700.00	700.00	700.00	700.00	700.00	700.00	700.00	700.00	700.00	0.00	10,000.00
					2026	FISICO	0.00	1.00	0.00	0.00	0.00	1.00	0.00	0.00	0.00	1.00	0.00	0.00	3.00
						COSTEO.S/	1,000.00	1,700.00	1,700.00	700.00	700.00	700.00	700.00	700.00	700.00	700.00	700.00	0.00	10,000.00

AEI.11.08 - PREVENCIÓN OPORTUNA DE AFECTACIONES EN PRESUNTOS BIENES ARQUEOLÓGICOS DEL PATRIMONIO CULTURAL DE LA NACIÓN EN BENEFICIO DEL PAÍS

CODIGO	ACTIVIDAD OPERATIVA	UBIGEO	U.M.	PRIORIDAD	PERIODO MULTIANUAL	PROGRAMACION MENSUAL													TOTAL ANUAL
						META	01	02	03	04	05	06	07	08	09	10	11	12	
AOI00136301783	EJECUCIÓN DE INSPECCIONES OCULARES A INTERVENCIONES ARQUEOLOGICAS	120101 - HUANCAYO	ACTA	Muy Alta	2025	FISICO	1.00	1.00	1.00	1.00	1.00	1.00	1.00	2.00	1.00	1.00	1.00	1.00	13.00
						COSTEO.S/	200.00	200.00	200.00	200.00	200.00	200.00	200.00	200.00	200.00	200.00	200.00	200.00	2,400.00
					2026	FISICO	1.00	1.00	1.00	1.00	1.00	1.00	1.00	2.00	1.00	1.00	1.00	1.00	13.00
						COSTEO.S/	200.00	200.00	200.00	200.00	200.00	200.00	200.00	200.00	200.00	200.00	200.00	200.00	2,400.00
AOI00136301789	ATENCIÓN DE SOLICITUDES CIRAS	120101 - HUANCAYO	ACCION	Muy Alta	2024	FISICO	30.00	30.00	30.00	30.00	30.00	30.00	30.00	30.00	30.00	30.00	30.00	30.00	360.00
						COSTEO.S/	1,500.00	1,500.00	1,500.00	0.00	0.00	0.00	0.00	0.00	0.00	0.00	0.00	0.00	4,500.00
					2025	FISICO	30.00	30.00	30.00	30.00	30.00	30.00	30.00	30.00	30.00	30.00	30.00	30.00	360.00
						COSTEO.S/	1,500.00	1,500.00	1,500.00	0.00	0.00	0.00	0.00	0.00	0.00	0.00	0.00	0.00	4,500.00
					2026	FISICO	30.00	30.00	30.00	30.00	30.00	30.00	30.00	30.00	30.00	30.00	30.00	30.00	360.00
						COSTEO.S/	1,500.00	1,500.00	1,500.00	0.00	0.00	0.00	0.00	0.00	0.00	0.00	0.00	0.00	4,500.00
AOI00136301794	ATENCIÓN DE SOLICITUDES DE INTERVENCIONES ARQUEOLOGICAS	120101 - HUANCAYO	ACCION	Muy Alta	2024	FISICO	25.00	25.00	25.00	25.00	25.00	25.00	25.00	25.00	25.00	25.00	25.00	25.00	300.00
						COSTEO.S/	5,000.00	5,000.00	5,000.00	5,000.00	0.00	0.00	0.00	0.00	0.00	0.00	0.00	0.00	20,000.00
					2025	FISICO	25.00	25.00	25.00	25.00	25.00	25.00	25.00	25.00	25.00	25.00	25.00	25.00	300.00
						COSTEO.S/	5,000.00	5,000.00	5,000.00	5,000.00	0.00	0.00	0.00	0.00	0.00	0.00	0.00	0.00	20,000.00
					2026	FISICO	25.00	25.00	25.00	25.00	25.00	25.00	25.00	25.00	25.00	25.00	25.00	25.00	300.00
						COSTEO.S/	5,000.00	5,000.00	5,000.00	5,000.00	0.00	0.00	0.00	0.00	0.00	0.00	0.00	0.00	20,000.00

OEI.13 - FORTALECER LA GESTIÓN INSTITUCIONAL

AEI.13.03 - GESTIÓN INSTITUCIONAL EFECTIVA DEL MINISTERIO DE CULTURA

CODIGO	ACTIVIDAD OPERATIVA	UBIGEO	U.M.	PRIORIDAD	PERIODO MULTIANUAL	PROGRAMACION MENSUAL													TOTAL ANUAL
						META	01	02	03	04	05	06	07	08	09	10	11	12	
AOI00136301814	GESTION OPERATIVA Y ADMINISTRATIVA DE LA DDC JUNIN	120101 - HUANCAYO	ACCION	Muy Alta	2024	FISICO	13.00	15.00	20.00	21.00	21.00	25.00	23.00	22.00	25.00	24.00	17.00	15.00	241.00
						COSTEO.S/	162,792.95	170,507.91	153,037.91	158,787.91	147,435.91	147,035.91	165,837.91	147,535.91	147,035.91	152,385.91	140,635.91	143,917.95	1,836,948.00
					2025	FISICO	13.00	15.00	20.00	21.00	21.00	25.00	23.00	22.00	25.00	24.00	17.00	15.00	241.00
						COSTEO.S/	162,792.95	170,507.91	153,037.91	158,787.91	147,435.91	147,035.91	165,837.91	147,535.91	147,035.91	152,385.91	140,635.91	143,917.95	1,836,948.00
					2026	FISICO	13.00	15.00	20.00	21.00	21.00	25.00	23.00	22.00	25.00	24.00	17.00	15.00	241.00
						COSTEO.S/	162,792.95	170,507.91	153,037.91	158,787.91	147,435.91	147,035.91	165,837.91	147,535.91	147,035.91	152,385.91	140,635.91	143,917.95	1,836,948.00

CENTRO DE COSTO: 28.01 - DIRECCIÓN DESCONCENTRADA DE CULTURA LAMBAYEQUE

OEI.11 - OPTIMIZAR LA PREVENCIÓN DE LA AFECTACIÓN DEL PATRIMONIO CULTURAL DE LA NACIÓN

AEI.11.01 - DECLARATORIA E INSCRIPCIÓN OPORTUNA PARA LA PROTECCIÓN DE LOS BIENES MATERIALES PERTENECIENTES AL PATRIMONIO CULTURAL DE LA NACIÓN

CODIGO	ACTIVIDAD OPERATIVA	UBIGEO	U.M.	PRIORIDAD	PERIODO MULTIANUAL	PROGRAMACION MENSUAL													TOTAL ANUAL
						META	01	02	03	04	05	06	07	08	09	10	11	12	

AOI00136301859	ELABORACION DE PROPUESTA DE UN BIEN COMO POSIBLE PATRIMONIO CULTURAL DE LA NACIÓN	140101 - CHICLAYO	INFORME TECNICO	Muy Alta	2025	FISICO	0.00	0.00	2.00	0.00	0.00	2.00	0.00	0.00	2.00	0.00	0.00	2.00	8.00
						COSTEO.S/	507.00	507.00	507.00	507.00	507.00	507.00	657.00	507.00	507.00	507.00	507.00	659.50	6,386.50
					2026	FISICO	0.00	0.00	2.00	0.00	0.00	2.00	0.00	0.00	2.00	0.00	0.00	2.00	8.00
						COSTEO.S/	507.00	507.00	507.00	507.00	507.00	507.00	657.00	507.00	507.00	507.00	507.00	659.50	6,386.50
AOI00136301862	DIFUSIÓN DE LOS PROCEDIMIENTOS DE DECLARATORIA DEL PATRIMONIO CULTURAL.	140101 - CHICLAYO	ACTIVIDAD EFECTUADA	Muy Alta	2024	FISICO	0.00	0.00	1.00	0.00	0.00	1.00	0.00	0.00	1.00	0.00	0.00	1.00	4.00
						COSTEO.S/	2,155.00	2,155.00	4,635.00	4,135.00	2,135.00	2,135.00	1,570.00	2,135.00	2,153.00	2,170.00	2,155.00	2,155.00	29,688.00
					2025	FISICO	0.00	0.00	1.00	0.00	0.00	1.00	0.00	0.00	1.00	0.00	0.00	1.00	4.00
						COSTEO.S/	2,155.00	2,155.00	4,635.00	4,135.00	2,135.00	2,135.00	1,570.00	2,135.00	2,153.00	2,170.00	2,155.00	2,155.00	29,688.00
					2026	FISICO	0.00	0.00	1.00	0.00	0.00	1.00	0.00	0.00	1.00	0.00	0.00	1.00	4.00
						COSTEO.S/	2,155.00	2,155.00	4,635.00	4,135.00	2,135.00	2,135.00	1,570.00	2,135.00	2,153.00	2,170.00	2,155.00	2,155.00	29,688.00

AEI.11.04 - PROTECCIÓN PERMANENTE A LOS BIENES DEL PATRIMONIO CULTURAL DE LA NACIÓN A FAVOR DE LA CIUDADANÍA.

CODIGO	ACTIVIDAD OPERATIVA	UBIGEO	U.M.	PRIORIDAD	PERIODO MULTIANUAL	PROGRAMACION MENSUAL													TOTAL ANUAL
						META	01	02	03	04	05	06	07	08	09	10	11	12	
AOI00136301863	EVALUACIÓN Y DIAGNÓSTICO DEL ESTADO DE CONSERVACIÓN DEL MONUMENTO DECLARADO PATRIMONIO CULTURAL INMUEBLE	140101 - CHICLAYO	FICHA TECNICA	Muy Alta	2025	FISICO	0.00	0.00	0.00	0.00	0.00	0.00	0.00	0.00	0.00	0.00	0.00	1.00	1.00
						COSTEO.S/	405.00	405.00	405.00	405.00	405.00	405.00	505.00	405.00	405.00	405.00	405.00	507.00	5,062.00
					2026	FISICO	0.00	0.00	0.00	0.00	0.00	0.00	0.00	0.00	0.00	0.00	0.00	1.00	1.00
						COSTEO.S/	405.00	405.00	405.00	405.00	405.00	405.00	505.00	405.00	405.00	405.00	405.00	507.00	5,062.00
AOI00136301865	EJECUCIÓN DE ACCIONES DE EMERGENCIA EN LOS SITIOS/MONUMENTOS ARQUEOLÓGICOS DE SU JURISDICCIÓN	140101 - CHICLAYO	BIEN	Muy Alta	2025	FISICO	0.00	0.00	0.00	0.00	0.00	0.00	0.00	0.00	0.00	0.00	0.00	1.00	1.00
						COSTEO.S/	720.00	720.00	720.00	720.00	720.00	720.00	720.00	720.00	720.00	720.00	720.00	725.00	8,645.00
					2026	FISICO	0.00	0.00	0.00	0.00	0.00	0.00	0.00	0.00	0.00	0.00	0.00	1.00	1.00
						COSTEO.S/	720.00	720.00	720.00	720.00	720.00	720.00	720.00	720.00	720.00	720.00	720.00	725.00	8,645.00

AEI.11.08 - PREVENCIÓN OPORTUNA DE AFECTACIONES EN PRESUNTOS BIENES ARQUEOLÓGICOS DEL PATRIMONIO CULTURAL DE LA NACIÓN EN BENEFICIO DEL PAÍS

CODIGO	ACTIVIDAD OPERATIVA	UBIGEO	U.M.	PRIORIDAD	PERIODO MULTIANUAL	PROGRAMACION MENSUAL													TOTAL ANUAL
						META	01	02	03	04	05	06	07	08	09	10	11	12	
AOI00136301724	ATENCIÓN DE SOLICITUDES DE INTERVENCIONES ARQUEOLOGICAS	140101 - CHICLAYO	ACCION	Muy Alta	2024	FISICO	6.00	6.00	6.00	6.00	6.00	6.00	6.00	6.00	6.00	6.00	6.00	6.00	72.00
						COSTEO.S/	2,883.00	3,483.00	2,983.00	2,983.00	3,483.00	2,883.00	3,633.00	3,383.00	2,883.00	2,883.00	3,383.00	3,629.50	38,492.50
					2025	FISICO	6.00	6.00	6.00	6.00	6.00	6.00	6.00	6.00	6.00	6.00	6.00	6.00	72.00
						COSTEO.S/	2,883.00	3,483.00	2,983.00	2,983.00	3,483.00	2,883.00	3,633.00	3,383.00	2,883.00	2,883.00	3,383.00	3,629.50	38,492.50
					2026	FISICO	6.00	6.00	6.00	6.00	6.00	6.00	6.00	6.00	6.00	6.00	6.00	6.00	72.00
						COSTEO.S/	2,883.00	3,483.00	2,983.00	2,983.00	3,483.00	2,883.00	3,633.00	3,383.00	2,883.00	2,883.00	3,383.00	3,629.50	38,492.50
AOI00136301830	ATENCIÓN DE SOLICITUDES DE CIRAS	140101 - CHICLAYO	ACCION	Muy Alta	2024	FISICO	10.00	10.00	10.00	10.00	10.00	10.00	10.00	10.00	10.00	10.00	10.00	10.00	120.00
						COSTEO.S/	16,218.50	16,408.50	16,278.50	16,408.50	16,278.50	16,278.50	18,078.50	16,408.50	16,278.50	16,278.50	16,423.50	18,108.50	199,447.00
					2025	FISICO	10.00	10.00	10.00	10.00	10.00	10.00	10.00	10.00	10.00	10.00	10.00	10.00	120.00
						COSTEO.S/	16,218.50	16,408.50	16,278.50	16,408.50	16,278.50	16,278.50	18,078.50	16,408.50	16,278.50	16,278.50	16,423.50	18,108.50	199,447.00
					2026	FISICO	10.00	10.00	10.00	10.00	10.00	10.00	10.00	10.00	10.00	10.00	10.00	10.00	120.00
						COSTEO.S/	16,218.50	16,408.50	16,278.50	16,408.50	16,278.50	16,278.50	18,078.50	16,408.50	16,278.50	16,278.50	16,423.50	18,108.50	199,447.00
AOI00136301842	DIFUSIÓN DE LOS PROCEDIMIENTOS PARA OBTENCIÓN DE CIRA Y AUTORIZACIÓN DE PMA	140101 - CHICLAYO	EVENTOS	Muy Alta	2025	FISICO	0.00	0.00	1.00	0.00	1.00	0.00	1.00	0.00	0.00	1.00	0.00	0.00	4.00
						COSTEO.S/	4,242.00	4,242.00	4,242.00	4,242.00	4,242.00	4,242.00	4,842.00	4,242.00	4,242.00	4,242.00	4,242.00	4,832.00	52,094.00
					2026	FISICO	0.00	0.00	1.00	0.00	1.00	0.00	1.00	0.00	0.00	1.00	0.00	0.00	4.00
						COSTEO.S/	4,242.00	4,242.00	4,242.00	4,242.00	4,242.00	4,242.00	4,842.00	4,242.00	4,242.00	4,242.00	4,242.00	4,832.00	52,094.00
AOI00136302137	EJECUCIÓN DE INSPECCIONES OCULARES A INTERVENCIONES ARQUEOLOGICAS	140301 - LAMBAYEQUE	ACTA	Muy Alta	2024	FISICO	6.00	10.00	10.00	10.00	10.00	10.00	10.00	10.00	10.00	10.00	10.00	10.00	116.00
						COSTEO.S/	13,930.00	15,330.00	13,990.00	15,330.00	13,980.00	15,044.00	14,430.00	14,780.00	13,880.00	14,380.00	13,920.00	14,325.50	173,319.50
					2025	FISICO	6.00	10.00	10.00	10.00	10.00	10.00	10.00	10.00	10.00	10.00	10.00	10.00	116.00
						COSTEO.S/	13,930.00	15,330.00	13,990.00	15,330.00	13,980.00	15,044.00	14,430.00	14,780.00	13,880.00	14,380.00	13,920.00	14,325.50	173,319.50
					2026	FISICO	6.00	10.00	10.00	10.00	10.00	10.00	10.00	10.00	10.00	10.00	10.00	10.00	116.00
						COSTEO.S/	13,930.00	15,330.00	13,990.00	15,330.00	13,980.00	15,044.00	14,430.00	14,780.00	13,880.00	14,380.00	13,920.00	14,325.50	173,319.50

OEI.13 - FORTALECER LA GESTIÓN INSTITUCIONAL

AEI.13.03 - GESTIÓN INSTITUCIONAL EFECTIVA DEL MINISTERIO DE CULTURA

CODIGO	ACTIVIDAD OPERATIVA	UBIGEO	U.M.	PRIORIDAD	PERIODO MULTIANUAL	PROGRAMACION MENSUAL													TOTAL ANUAL
						META	01	02	03	04	05	06	07	08	09	10	11	12	
AOI00136301867	GESTIÓN OPERATIVA Y ADMINISTRATIVA DE LA DDC LAMBAYEQUE	140101 - CHICLAYO	ACCION	Muy Alta	2024	FISICO	7.00	7.00	7.00	7.00	7.00	7.00	7.00	7.00	7.00	7.00	7.00	7.00	84.00
						COSTEO.S/	130,248.66	132,176.66	131,553.66	130,574.66	131,502.66	130,732.66	131,572.66	130,442.66	131,492.66	128,042.66	127,992.66	129,675.66	1,566,007.92
					2025	FISICO	7.00	7.00	7.00	7.00	7.00	7.00	7.00	7.00	7.00	7.00	7.00	7.00	84.00
						COSTEO.S/	130,248.66	132,176.66	131,553.66	130,574.66	131,502.66	130,732.66	131,572.66	130,442.66	131,492.66	128,042.66	127,992.66	129,675.66	1,566,007.92
					2026	FISICO	7.00	7.00	7.00	7.00	7.00	7.00	7.00	7.00	7.00	7.00	7.00	7.00	84.00
						COSTEO.S/	130,248.66	132,176.66	131,553.66	130,574.66	131,502.66	130,732.66	131,572.66	130,442.66	131,492.66	128,042.66	127,992.66	129,675.66	1,566,007.92

CENTRO DE COSTO: 29.01 - DIRECCIÓN DESCONCENTRADA DE CULTURA LORETO

OEI.07 - INCREMENTAR LA PARTICIPACIÓN DE LA POBLACIÓN EN BIENES; SERVICIOS Y ACTIVIDADES CULTURALES DIVERSOS.

AEI.07.02 - PROGRAMAS DE FORMACIÓN DE CAPACIDADES EN LENGUAJES ARTÍSTICOS CULTURALES IMPLEMENTADOS DIRIGIDOS A LA POBLACIÓN

CODIGO	ACTIVIDAD OPERATIVA	UBIGEO	U.M.	PRIORIDAD	PERIODO MULTIANUAL	PROGRAMACION MENSUAL													TOTAL ANUAL
						META	01	02	03	04	05	06	07	08	09	10	11	12	
AOI00136302472	PROMOCIÓN DEL ACCESO Y DISFRUTE DEL ARTE A TRAVÉS DE TALLERES PARA LA POBLACIÓN	160101 - IQUITOS	BENEFICIARIO	Muy Alta	2024	FISICO	0.00	0.00	0.00	0.00	1.00	0.00	0.00	1.00	0.00	0.00	1.00	0.00	3.00
						COSTEO.S/	5,500.00	5,500.00	5,500.00	5,500.00	5,800.00	5,500.00	6,100.00	5,800.00	5,500.00	5,500.00	5,800.00	6,100.00	68,100.00
					2025	FISICO	0.00	0.00	0.00	0.00	1.00	0.00	0.00	1.00	0.00	0.00	1.00	0.00	3.00
						COSTEO.S/	5,500.00	5,500.00	5,500.00	5,500.00	5,800.00	5,500.00	6,100.00	5,800.00	5,500.00	5,500.00	5,800.00	6,100.00	68,100.00
					2026	FISICO	0.00	0.00	0.00	0.00	1.00	0.00	0.00	1.00	0.00	0.00	1.00	0.00	3.00
						COSTEO.S/	5,500.00	5,500.00	5,500.00	5,500.00	5,800.00	5,500.00	6,100.00	5,800.00	5,500.00	5,500.00	5,800.00	6,100.00	68,100.00

OEI.08 - FORTALECER EL DESARROLLO DE LA OFERTA CULTURAL DE LAS ARTES E INDUSTRIAS CULTURALES Y CREATIVAS.

AEI.08.03 - DESARROLLO DE FERIAS; FESTIVALES; MERCADOS Y/O ESPACIOS DE CIRCULACIÓN DE BIENES Y SERVICIOS CULTURALES PERMANENTES PARA LOS AGENTES CULTURALES

CODIGO	ACTIVIDAD OPERATIVA	UBIGEO	U.M.	PRIORIDAD	PERIODO MULTIANUAL	PROGRAMACION MENSUAL													TOTAL ANUAL
						META	01	02	03	04	05	06	07	08	09	10	11	12	
AOI00136302474	PARTICIPACIÓN EN FESTIVALES O FERIAS NACIONALES	160101 - IQUITOS	EVENTOS	Muy Alta	2024	FISICO	0.00	0.00	0.00	0.00	0.00	0.00	0.00	1.00	2.00	0.00	0.00	0.00	3.00
						COSTEO.S/	0.00	0.00	0.00	0.00	0.00	0.00	0.00	0.00	500.00	0.00	0.00	0.00	500.00
					2025	FISICO	0.00	0.00	0.00	0.00	0.00	0.00	0.00	1.00	2.00	0.00	0.00	0.00	3.00
						COSTEO.S/	0.00	0.00	0.00	0.00	0.00	0.00	0.00	0.00	500.00	0.00	0.00	0.00	500.00
					2026	FISICO	0.00	0.00	0.00	0.00	0.00	0.00	0.00	1.00	2.00	0.00	0.00	0.00	3.00
						COSTEO.S/	0.00	0.00	0.00	0.00	0.00	0.00	0.00	0.00	500.00	0.00	0.00	0.00	500.00

OEI.11 - OPTIMIZAR LA PREVENCIÓN DE LA AFECTACIÓN DEL PATRIMONIO CULTURAL DE LA NACIÓN

AEI.11.02 - FORMACIÓN DE CAPACIDADES PERMANENTE DE LOS ACTORES INVOLUCRADOS EN LA DEFENSA; RECUPERACIÓN Y RESTITUCIÓN Y MANEJO TERRITORIAL DEL PATRIMONIO CULTURAL EN SUS JURISDICCIONES

CODIGO	ACTIVIDAD OPERATIVA	UBIGEO	U.M.	PRIORIDAD	PERIODO MULTIANUAL	PROGRAMACION MENSUAL													TOTAL ANUAL
						META	01	02	03	04	05	06	07	08	09	10	11	12	
AOI00136301439	INSTRUCCIÓN EN LA DEFENSA DEL PATRIMONIO CULTURAL PARA EQUIPOS ESPECIALIZADOS DE INSTITUCIONES INVOLUCRADAS	160101 - IQUITOS	PERSONA CAPACITADA	Muy Alta	2024	FISICO	0.00	0.00	10.00	0.00	0.00	10.00	0.00	0.00	10.00	0.00	0.00	10.00	40.00
						COSTEO.S/	7,313.00	7,331.00	8,031.00	7,331.00	7,331.00	7,331.00	7,931.00	7,331.00	7,331.00	7,331.00	7,331.00	7,931.00	89,854.00
					2025	FISICO	0.00	0.00	10.00	0.00	0.00	10.00	0.00	0.00	10.00	0.00	0.00	10.00	40.00
						COSTEO.S/	7,313.00	7,331.00	8,031.00	7,331.00	7,331.00	7,331.00	7,931.00	7,331.00	7,331.00	7,331.00	7,331.00	7,931.00	89,854.00
					2026	FISICO	0.00	0.00	10.00	0.00	0.00	10.00	0.00	0.00	10.00	0.00	0.00	10.00	40.00
						COSTEO.S/	7,313.00	7,331.00	8,031.00	7,331.00	7,331.00	7,331.00	7,931.00	7,331.00	7,331.00	7,331.00	7,331.00	7,931.00	89,854.00

AEI.11.04 - PROTECCIÓN PERMANENTE A LOS BIENES DEL PATRIMONIO CULTURAL DE LA NACIÓN A FAVOR DE LA CIUDADANÍA.

CODIGO	ACTIVIDAD OPERATIVA	UBIGEO	U.M.	PRIORIDAD	PERIODO MULTIANUAL	PROGRAMACION MENSUAL													TOTAL ANUAL
						META	01	02	03	04	05	06	07	08	09	10	11	12	
AOI00136301426	CONSERVACION PREVENTIVA Y DIAGNOSTICO DE BIENES CULTURALES MUEBLES	160101 - IQUITOS	ACCION	Muy Alta	2024	FISICO	1.00	1.00	1.00	1.00	1.00	1.00	1.00	1.00	1.00	1.00	1.00	1.00	12.00
						COSTEO.S/	8,123.00	10,165.00	17,585.00	8,065.00	8,065.00	9,865.00	7,065.00	6,465.00	6,465.00	6,465.00	6,465.00	7,065.00	101,858.00
					2025	FISICO	1.00	1.00	1.00	1.00	1.00	1.00	1.00	1.00	1.00	1.00	1.00	1.00	12.00
						COSTEO.S/	8,123.00	10,165.00	17,585.00	8,065.00	8,065.00	9,865.00	7,065.00	6,465.00	6,465.00	6,465.00	6,465.00	7,065.00	101,858.00
					2026	FISICO	1.00	1.00	1.00	1.00	1.00	1.00	1.00	1.00	1.00	1.00	1.00	1.00	12.00

						COSTEO.S/	8,123.00	10,165.00	17,585.00	8,065.00	8,065.00	9,865.00	7,065.00	6,465.00	6,465.00	6,465.00	6,465.00	7,065.00	101,858.00

AEI.11.08 - PREVENCIÓN OPORTUNA DE AFECTACIONES EN PRESUNTOS BIENES ARQUEOLÓGICOS DEL PATRIMONIO CULTURAL DE LA NACIÓN EN BENEFICIO DEL PAÍS

CODIGO	ACTIVIDAD OPERATIVA	UBIGEO	U.M.	PRIORIDAD	PERIODO MULTIANUAL	PROGRAMACION MENSUAL													TOTAL ANUAL
						META	01	02	03	04	05	06	07	08	09	10	11	12	
AOI00136301417	ATENCIÓN DE SOLICITUDES DE CIRAS	160101 - IQUITOS	ACCION	Muy Alta	2024	FISICO	10.00	10.00	10.00	10.00	10.00	10.00	10.00	10.00	10.00	10.00	10.00	10.00	120.00
						COSTEO.S/	5,000.00	5,000.00	5,000.00	5,000.00	5,000.00	5,000.00	5,300.00	5,000.00	5,000.00	5,000.00	5,000.00	5,300.00	60,600.00
					2025	FISICO	10.00	10.00	10.00	10.00	10.00	10.00	10.00	10.00	10.00	10.00	10.00	10.00	120.00
						COSTEO.S/	5,000.00	5,000.00	5,000.00	5,000.00	5,000.00	5,000.00	5,300.00	5,000.00	5,000.00	5,000.00	5,000.00	5,300.00	60,600.00
					2026	FISICO	10.00	10.00	10.00	10.00	10.00	10.00	10.00	10.00	10.00	10.00	10.00	10.00	120.00
						COSTEO.S/	5,000.00	5,000.00	5,000.00	5,000.00	5,000.00	5,000.00	5,300.00	5,000.00	5,000.00	5,000.00	5,000.00	5,300.00	60,600.00
AOI00136301418	ATENCIÓN DE SOLICITUDES DE INTERVENCIONES ARQUEOLOGICAS	160101 - IQUITOS	ACCION	Muy Alta	2024	FISICO	5.00	5.00	5.00	5.00	5.00	5.00	5.00	5.00	5.00	5.00	5.00	5.00	60.00
						COSTEO.S/	5,000.00	5,000.00	5,000.00	5,000.00	5,000.00	5,000.00	5,300.00	5,000.00	5,000.00	5,000.00	5,000.00	5,300.00	60,600.00
					2025	FISICO	5.00	5.00	5.00	5.00	5.00	5.00	5.00	5.00	5.00	5.00	5.00	5.00	60.00
						COSTEO.S/	5,000.00	5,000.00	5,000.00	5,000.00	5,000.00	5,000.00	5,300.00	5,000.00	5,000.00	5,000.00	5,000.00	5,300.00	60,600.00
					2026	FISICO	5.00	5.00	5.00	5.00	5.00	5.00	5.00	5.00	5.00	5.00	5.00	5.00	60.00
						COSTEO.S/	5,000.00	5,000.00	5,000.00	5,000.00	5,000.00	5,000.00	5,300.00	5,000.00	5,000.00	5,000.00	5,000.00	5,300.00	60,600.00

OEI.13 - FORTALECER LA GESTIÓN INSTITUCIONAL

AEI.13.03 - GESTIÓN INSTITUCIONAL EFECTIVA DEL MINISTERIO DE CULTURA

CODIGO	ACTIVIDAD OPERATIVA	UBIGEO	U.M.	PRIORIDAD	PERIODO MULTIANUAL	PROGRAMACION MENSUAL													TOTAL ANUAL
						META	01	02	03	04	05	06	07	08	09	10	11	12	
AOI00136301310	GESTIÓN OPERATIVA Y ADMINISTRATIVA DE LA DDC LORETO Y MUSEO AMAZÓNICO	160101 - IQUITOS	ACCION	Muy Alta	2024	FISICO	1.00	1.00	1.00	1.00	1.00	1.00	1.00	1.00	1.00	1.00	1.00	1.00	12.00
						COSTEO.S/	61,018.33	67,938.33	64,758.33	56,168.33	60,668.33	80,218.33	57,278.33	59,078.33	56,158.33	54,168.33	55,048.33	57,648.37	730,150.00
					2025	FISICO	1.00	1.00	1.00	1.00	1.00	1.00	1.00	1.00	1.00	1.00	1.00	1.00	12.00
						COSTEO.S/	61,018.33	67,938.33	64,758.33	56,168.33	60,668.33	80,218.33	57,278.33	59,078.33	56,158.33	54,168.33	55,048.33	57,648.37	730,150.00
					2026	FISICO	1.00	1.00	1.00	1.00	1.00	1.00	1.00	1.00	1.00	1.00	1.00	1.00	12.00
						COSTEO.S/	61,018.33	67,938.33	64,758.33	56,168.33	60,668.33	80,218.33	57,278.33	59,078.33	56,158.33	54,168.33	55,048.33	57,648.37	730,150.00

CENTRO DE COSTO: 30.01 - DIRECCIÓN DESCONCENTRADA DE CULTURA MADRE DE DIOS

OEI.07 - INCREMENTAR LA PARTICIPACIÓN DE LA POBLACIÓN EN BIENES; SERVICIOS Y ACTIVIDADES CULTURALES DIVERSOS.

AEI.07.04 - ESPECTÁCULOS ARTÍSTICOS Y CULTURALES DIVERSOS Y ACCESIBLES A LA POBLACIÓN

CODIGO	ACTIVIDAD OPERATIVA	UBIGEO	U.M.	PRIORIDAD	PERIODO MULTIANUAL	PROGRAMACION MENSUAL													TOTAL ANUAL
						META	01	02	03	04	05	06	07	08	09	10	11	12	
AOI00136302369	PROMOCIÓN DE FESTIVALES, CONCIERTOS, EXPOSICIONES, EXHIBICIONES EN INDUSTRIAS CULTURALES EN LA POBLACIÓN	170101 - TAMBOPATA	BENEFICIARIO	Alta	2024	FISICO	0.00	0.00	200.00	80.00	0.00	1,000.00	1,000.00	650.00	800.00	0.00	400.00	1,000.00	5,130.00
						COSTEO.S/	0.00	350.00	350.00	350.00	0.00	350.00	450.00	350.00	750.00	350.00	350.00	350.00	4,000.00
					2025	FISICO	0.00	0.00	200.00	80.00	0.00	1,000.00	1,000.00	650.00	800.00	0.00	400.00	1,000.00	5,130.00
						COSTEO.S/	0.00	350.00	350.00	350.00	0.00	350.00	450.00	350.00	750.00	350.00	350.00	350.00	4,000.00
					2026	FISICO	0.00	0.00	200.00	80.00	0.00	1,000.00	1,000.00	650.00	800.00	0.00	400.00	1,000.00	5,130.00
						COSTEO.S/	0.00	350.00	350.00	350.00	0.00	350.00	450.00	350.00	750.00	350.00	350.00	350.00	4,000.00

OEI.11 - OPTIMIZAR LA PREVENCIÓN DE LA AFECTACIÓN DEL PATRIMONIO CULTURAL DE LA NACIÓN

AEI.11.08 - PREVENCIÓN OPORTUNA DE AFECTACIONES EN PRESUNTOS BIENES ARQUEOLÓGICOS DEL PATRIMONIO CULTURAL DE LA NACIÓN EN BENEFICIO DEL PAÍS

CODIGO	ACTIVIDAD OPERATIVA	UBIGEO	U.M.	PRIORIDAD	PERIODO MULTIANUAL	PROGRAMACION MENSUAL													TOTAL ANUAL
						META	01	02	03	04	05	06	07	08	09	10	11	12	
AOI00136301244	ATENCIÓN DE SOLICITUDES DE CIRA	170101 - TAMBOPATA	ACCION	Muy Alta	2024	FISICO	7.00	7.00	7.00	7.00	7.00	7.00	7.00	7.00	7.00	7.00	7.00	7.00	84.00
						COSTEO.S/	4,700.00	4,930.00	4,930.00	4,920.00	4,930.00	4,930.00	5,230.00	4,930.00	4,950.00	4,950.00	4,950.00	5,150.00	59,500.00
					2025	FISICO	7.00	7.00	7.00	7.00	7.00	7.00	7.00	7.00	7.00	7.00	7.00	7.00	84.00
						COSTEO.S/	4,700.00	4,930.00	4,930.00	4,920.00	4,930.00	4,930.00	5,230.00	4,930.00	4,950.00	4,950.00	4,950.00	5,150.00	59,500.00
					2026	FISICO	7.00	7.00	7.00	7.00	7.00	7.00	7.00	7.00	7.00	7.00	7.00	7.00	84.00
						COSTEO.S/	4,700.00	4,930.00	4,930.00	4,920.00	4,930.00	4,930.00	5,230.00	4,930.00	4,950.00	4,950.00	4,950.00	5,150.00	59,500.00

AOI00136301246	ATENCIÓN DE SOLICITUDES DE INTERVENCIONES ARQUEOLOGICAS	170101 - TAMBOPATA	ACCION	Muy Alta	2024	FISICO	5.00	5.00	5.00	5.00	5.00	5.00	5.00	5.00	5.00	5.00	5.00	5.00	60.00
						COSTEO.S/	0.00	250.00	230.00	230.00	230.00	230.00	230.00	250.00	250.00	250.00	250.00	100.00	2,500.00
					2025	FISICO	5.00	5.00	5.00	5.00	5.00	5.00	5.00	5.00	5.00	5.00	5.00	5.00	60.00
						COSTEO.S/	0.00	250.00	230.00	230.00	230.00	230.00	230.00	250.00	250.00	250.00	250.00	100.00	2,500.00
					2026	FISICO	5.00	5.00	5.00	5.00	5.00	5.00	5.00	5.00	5.00	5.00	5.00	5.00	60.00
						COSTEO.S/	0.00	250.00	230.00	230.00	230.00	230.00	230.00	250.00	250.00	250.00	250.00	100.00	2,500.00

OEI.13 - FORTALECER LA GESTIÓN INSTITUCIONAL

AEI.13.03 - GESTIÓN INSTITUCIONAL EFECTIVA DEL MINISTERIO DE CULTURA

CODIGO	ACTIVIDAD OPERATIVA	UBIGEO	U.M.	PRIORIDAD	PERIODO MULTIANUAL	PROGRAMACION MENSUAL													TOTAL ANUAL
						META	01	02	03	04	05	06	07	08	09	10	11	12	
AOI00136301242	GESTION OPERATIVA Y ADMINISTRATIVA DE LA DIRECCION DESCONCENTRADA DE CULTURA DE MADRE DE DIOS	170101 - TAMBOPATA	ACCION	Muy Alta	2024	FISICO	8.00	10.00	11.00	9.00	7.00	14.00	7.00	9.00	11.00	10.00	7.00	14.00	117.00
						COSTEO.S/	27,660.00	28,620.00	37,345.00	27,770.00	28,570.00	28,060.00	32,335.00	28,035.00	31,060.00	27,455.00	26,335.00	27,002.00	350,247.00
					2025	FISICO	8.00	10.00	11.00	9.00	7.00	14.00	7.00	9.00	11.00	10.00	7.00	14.00	117.00
						COSTEO.S/	27,660.00	28,620.00	37,345.00	27,770.00	28,570.00	28,060.00	32,335.00	28,035.00	31,060.00	27,455.00	26,335.00	27,002.00	350,247.00
					2026	FISICO	8.00	10.00	11.00	9.00	7.00	14.00	7.00	9.00	11.00	10.00	7.00	14.00	117.00
						COSTEO.S/	27,660.00	28,620.00	37,345.00	27,770.00	28,570.00	28,060.00	32,335.00	28,035.00	31,060.00	27,455.00	26,335.00	27,002.00	350,247.00

CENTRO DE COSTO: 31.01 - DIRECCIÓN DESCONCENTRADA DE CULTURA MOQUEGUA

OEI.11 - OPTIMIZAR LA PREVENCIÓN DE LA AFECTACIÓN DEL PATRIMONIO CULTURAL DE LA NACIÓN

AEI.11.08 - PREVENCIÓN OPORTUNA DE AFECTACIONES EN PRESUNTOS BIENES ARQUEOLÓGICOS DEL PATRIMONIO CULTURAL DE LA NACIÓN EN BENEFICIO DEL PAÍS

CODIGO	ACTIVIDAD OPERATIVA	UBIGEO	U.M.	PRIORIDAD	PERIODO MULTIANUAL	PROGRAMACION MENSUAL													TOTAL ANUAL
						META	01	02	03	04	05	06	07	08	09	10	11	12	
AOI00136301350	EJECUCIÓN DE INSPECCIONES OCULARES A INTERVENCIONES ARQUEOLOGICAS	180101 - MOQUEGUA	ACTA	Muy Alta	2024	FISICO	3.00	3.00	3.00	3.00	3.00	3.00	3.00	3.00	3.00	3.00	3.00	3.00	36.00
						COSTEO.S/	250.00	250.00	250.00	250.00	250.00	250.00	250.00	250.00	250.00	250.00	250.00	250.00	3,000.00
					2025	FISICO	3.00	3.00	3.00	3.00	3.00	3.00	3.00	3.00	3.00	3.00	3.00	3.00	36.00
						COSTEO.S/	250.00	250.00	250.00	250.00	250.00	250.00	250.00	250.00	250.00	250.00	250.00	250.00	3,000.00
					2026	FISICO	3.00	3.00	3.00	3.00	3.00	3.00	3.00	3.00	3.00	3.00	3.00	3.00	36.00
						COSTEO.S/	250.00	250.00	250.00	250.00	250.00	250.00	250.00	250.00	250.00	250.00	250.00	250.00	3,000.00
AOI00136301581	ATENCIÓN DE SOLICITUDES CIRAS	180101 - MOQUEGUA	ACCION	Muy Alta	2024	FISICO	12.00	14.00	12.00	16.00	14.00	16.00	12.00	16.00	16.00	14.00	16.00	14.00	172.00
						COSTEO.S/	1,582.00	1,582.00	2,082.00	1,582.00	1,582.00	1,582.00	1,582.00	1,582.00	1,582.00	1,582.00	1,584.00	1,596.00	19,500.00
					2025	FISICO	12.00	14.00	12.00	16.00	14.00	16.00	12.00	16.00	16.00	14.00	16.00	14.00	172.00
						COSTEO.S/	1,582.00	1,582.00	2,082.00	1,582.00	1,582.00	1,582.00	1,582.00	1,582.00	1,582.00	1,582.00	1,584.00	1,596.00	19,500.00
					2026	FISICO	12.00	14.00	12.00	16.00	14.00	16.00	12.00	16.00	16.00	14.00	16.00	14.00	172.00
						COSTEO.S/	1,582.00	1,582.00	2,082.00	1,582.00	1,582.00	1,582.00	1,582.00	1,582.00	1,582.00	1,582.00	1,584.00	1,596.00	19,500.00

OEI.13 - FORTALECER LA GESTIÓN INSTITUCIONAL

AEI.13.03 - GESTIÓN INSTITUCIONAL EFECTIVA DEL MINISTERIO DE CULTURA

CODIGO	ACTIVIDAD OPERATIVA	UBIGEO	U.M.	PRIORIDAD	PERIODO MULTIANUAL	PROGRAMACION MENSUAL													TOTAL ANUAL
						META	01	02	03	04	05	06	07	08	09	10	11	12	
AOI00136301589	GESTIÓN ADMINISTRATIVA	180101 - MOQUEGUA	ACCION	Muy Alta	2024	FISICO	1.00	1.00	1.00	1.00	1.00	1.00	1.00	1.00	1.00	1.00	1.00	1.00	12.00
						COSTEO.S/	37,053.25	43,853.25	66,598.25	43,853.25	38,453.25	39,558.25	41,253.25	39,528.25	37,903.25	59,478.25	37,903.25	41,255.25	526,691.00
					2025	FISICO	1.00	1.00	1.00	1.00	1.00	1.00	1.00	1.00	1.00	1.00	1.00	1.00	12.00
						COSTEO.S/	37,053.25	43,853.25	66,598.25	43,853.25	38,453.25	39,558.25	41,253.25	39,528.25	37,903.25	59,478.25	37,903.25	41,255.25	526,691.00
					2026	FISICO	1.00	1.00	1.00	1.00	1.00	1.00	1.00	1.00	1.00	1.00	1.00	1.00	12.00
						COSTEO.S/	37,053.25	43,853.25	66,598.25	43,853.25	38,453.25	39,558.25	41,253.25	39,528.25	37,903.25	59,478.25	37,903.25	41,255.25	526,691.00

CENTRO DE COSTO: 32.01 - DIRECCIÓN DESCONCENTRADA DE CULTURA PASCO

OEI.11 - OPTIMIZAR LA PREVENCIÓN DE LA AFECTACIÓN DEL PATRIMONIO CULTURAL DE LA NACIÓN

AEI.11.01 - DECLARATORIA E INSCRIPCIÓN OPORTUNA PARA LA PROTECCIÓN DE LOS BIENES MATERIALES PERTENECIENTES AL PATRIMONIO CULTURAL DE LA NACIÓN

CODIGO	ACTIVIDAD OPERATIVA	UBIGEO	U.M.	PRIORIDAD	PERIODO MULTIANUAL	PROGRAMACION MENSUAL	TOTAL ANUAL

						META	01	02	03	04	05	06	07	08	09	10	11	12	
AOI00136302431	ELABORACIÓN DE LA PROPUESTA EXPEDIENTE DE DECLARATORIA COMO PATRIMONIO CULTURAL DE LA NACION DE UN BIEN ARQUEOLOGICO INMUEBLE	190101 - CHAUPIMARCA	EXPEDIENTE TECNICO	Muy Alta	2024	FISICO	0.00	0.00	0.00	0.00	0.00	0.00	1.00	0.00	0.00	0.00	0.00	1.00	2.00
						COSTEO.S/	2,790.00	1,386.00	875.00	1,050.00	1,050.00	750.00	1,350.00	747.00	1,047.00	947.00	747.00	747.00	13,486.00
					2025	FISICO	0.00	0.00	0.00	0.00	0.00	0.00	1.00	0.00	0.00	0.00	0.00	1.00	2.00
						COSTEO.S/	2,790.00	1,386.00	875.00	1,050.00	1,050.00	750.00	1,350.00	747.00	1,047.00	947.00	747.00	747.00	13,486.00
					2026	FISICO	0.00	0.00	0.00	0.00	0.00	0.00	1.00	0.00	0.00	0.00	0.00	1.00	2.00
						COSTEO.S/	2,790.00	1,386.00	875.00	1,050.00	1,050.00	750.00	1,350.00	747.00	1,047.00	947.00	747.00	747.00	13,486.00
AOI00136302433	DIFUSIÓN DE LOS PROCEDIMIENTOS DE DECLARATORIA DEL PATRIMONIO CULTURAL	190101 - CHAUPIMARCA	ACTIVIDAD EFECTUADA	Muy Alta	2024	FISICO	0.00	0.00	0.00	0.00	0.00	1.00	0.00	0.00	0.00	0.00	0.00	1.00	2.00
						COSTEO.S/	16,700.00	0.00	0.00	0.00	0.00	0.00	0.00	0.00	0.00	0.00	0.00	0.00	16,700.00
					2025	FISICO	0.00	0.00	0.00	0.00	0.00	1.00	0.00	0.00	0.00	0.00	0.00	1.00	2.00
						COSTEO.S/	16,700.00	0.00	0.00	0.00	0.00	0.00	0.00	0.00	0.00	0.00	0.00	0.00	16,700.00
					2026	FISICO	0.00	0.00	0.00	0.00	0.00	1.00	0.00	0.00	0.00	0.00	0.00	1.00	2.00
						COSTEO.S/	16,700.00	0.00	0.00	0.00	0.00	0.00	0.00	0.00	0.00	0.00	0.00	0.00	16,700.00

AEI.11.04 - PROTECCIÓN PERMANENTE A LOS BIENES DEL PATRIMONIO CULTURAL DE LA NACIÓN A FAVOR DE LA CIUDADANÍA.

CODIGO	ACTIVIDAD OPERATIVA	UBIGEO	U.M.	PRIORIDAD	PERIODO MULTIANUAL	PROGRAMACION MENSUAL													TOTAL ANUAL
						META	01	02	03	04	05	06	07	08	09	10	11	12	
AOI00136301448	IMPLEMENTACIÓN DE EXPOSICIONES TEMPORALES O PERMANENTES EN LOS MUSEOS DE SU JURISDICCIÓN	190101 - CHAUPIMARCA	ACTIVIDAD EFECTUADA	Muy Alta	2025	FISICO	0.00	1.00	1.00	1.00	2.00	1.00	1.00	1.00	1.00	1.00	1.00	1.00	12.00
						COSTEO.S/	0.00	2,424.00	2,424.00	2,424.00	2,424.00	2,424.00	2,424.00	2,424.00	2,424.00	2,424.00	2,424.00	2,424.00	26,664.00
					2026	FISICO	0.00	1.00	1.00	1.00	2.00	1.00	1.00	1.00	1.00	1.00	1.00	1.00	12.00
						COSTEO.S/	0.00	2,424.00	2,424.00	2,424.00	2,424.00	2,424.00	2,424.00	2,424.00	2,424.00	2,424.00	2,424.00	2,424.00	26,664.00
AOI00136301454	EJECUCIÓN DE ACCIONES DE EMERGENCIA EN LOS SITIOS/MONUMENTOS ARQUEOLÓGICOS DE SU JURISDICCIÓN	190101 - CHAUPIMARCA	BIEN	Muy Alta	2024	FISICO	0.00	0.00	0.00	0.00	0.00	0.00	0.00	0.00	0.00	0.00	0.00	1.00	1.00
						COSTEO.S/	85,554.00	0.00	0.00	0.00	0.00	0.00	0.00	0.00	500.00	500.00	0.00	500.00	87,054.00
					2025	FISICO	0.00	0.00	0.00	0.00	0.00	0.00	0.00	0.00	0.00	0.00	0.00	1.00	1.00
						COSTEO.S/	85,554.00	0.00	0.00	0.00	0.00	0.00	0.00	0.00	500.00	500.00	0.00	500.00	87,054.00
					2026	FISICO	0.00	0.00	0.00	0.00	0.00	0.00	0.00	0.00	0.00	0.00	0.00	1.00	1.00
						COSTEO.S/	85,554.00	0.00	0.00	0.00	0.00	0.00	0.00	0.00	500.00	500.00	0.00	500.00	87,054.00
AOI00136302435	SALVAGUARDIA DE LAS EXPRESIONES DEL PATRIMONIO CULTURAL INMATERIAL	190101 - CHAUPIMARCA	BIEN	Muy Alta	2024	FISICO	0.00	0.00	0.00	0.00	0.00	0.00	0.00	0.00	0.00	0.00	0.00	1.00	1.00
						COSTEO.S/	2,250.00	7,020.00	1,150.00	1,150.00	660.00	4,650.00	2,550.00	2,650.00	150.00	650.00	2,550.00	2,450.00	27,880.00
					2025	FISICO	0.00	0.00	0.00	0.00	0.00	0.00	0.00	0.00	0.00	0.00	0.00	1.00	1.00
						COSTEO.S/	2,250.00	7,020.00	1,150.00	1,150.00	660.00	4,650.00	2,550.00	2,650.00	150.00	650.00	2,550.00	2,450.00	27,880.00
					2026	FISICO	0.00	0.00	0.00	0.00	0.00	0.00	0.00	0.00	0.00	0.00	0.00	1.00	1.00
						COSTEO.S/	2,250.00	7,020.00	1,150.00	1,150.00	660.00	4,650.00	2,550.00	2,650.00	150.00	650.00	2,550.00	2,450.00	27,880.00

AEI.11.05 - ACCIONES PREVENTIVAS Y DE DEFENSA PERMANENTES POR AFECTACIONES AL PATRIMONIO CULTURAL DE LA NACIÓN EN BENEFICIO DEL PAÍS

CODIGO	ACTIVIDAD OPERATIVA	UBIGEO	U.M.	PRIORIDAD	PERIODO MULTIANUAL	PROGRAMACION MENSUAL													TOTAL ANUAL
						META	01	02	03	04	05	06	07	08	09	10	11	12	
AOI00136302440	ATENCION DE DENUNCIAS Y OPERATIVOS DE PREVENCIÓN PARA LA DEFENSA DE LOS BIENES PERTENECIENTES AL PATRIMONIO CULTURAL DE LA NACION	190101 - CHAUPIMARCA	BIEN	Muy Alta	2024	FISICO	0.00	0.00	0.00	0.00	0.00	0.00	0.00	0.00	0.00	0.00	0.00	1.00	1.00
						COSTEO.S/	0.00	1,000.00	1,350.00	50.00	2,800.00	300.00	50.00	0.00	0.00	0.00	0.00	0.00	5,550.00
					2025	FISICO	0.00	0.00	0.00	0.00	0.00	0.00	0.00	0.00	0.00	0.00	0.00	1.00	1.00
						COSTEO.S/	0.00	1,000.00	1,350.00	50.00	2,800.00	300.00	50.00	0.00	0.00	0.00	0.00	0.00	5,550.00
					2026	FISICO	0.00	0.00	0.00	0.00	0.00	0.00	0.00	0.00	0.00	0.00	0.00	1.00	1.00
						COSTEO.S/	0.00	1,000.00	1,350.00	50.00	2,800.00	300.00	50.00	0.00	0.00	0.00	0.00	0.00	5,550.00
AOI00136302442	EJECUCIÓN DE OPERATIVOS CONJUNTOS PARA IDENTIFICACIÓN Y RECUPERACIÓN DE BIENES CULTURALES MUEBLES DAÑADOS / ALTERADOS	190101 - CHAUPIMARCA	BIEN	Muy Alta	2024	FISICO	0.00	0.00	0.00	0.00	0.00	0.00	0.00	0.00	0.00	0.00	0.00	1.00	1.00
						COSTEO.S/	24,985.00	0.00	0.00	0.00	0.00	0.00	0.00	0.00	0.00	0.00	0.00	0.00	24,985.00
					2025	FISICO	0.00	0.00	0.00	0.00	0.00	0.00	0.00	0.00	0.00	0.00	0.00	1.00	1.00
						COSTEO.S/	24,985.00	0.00	0.00	0.00	0.00	0.00	0.00	0.00	0.00	0.00	0.00	0.00	24,985.00
					2026	FISICO	0.00	0.00	0.00	0.00	0.00	0.00	0.00	0.00	0.00	0.00	0.00	1.00	1.00
						COSTEO.S/	24,985.00	0.00	0.00	0.00	0.00	0.00	0.00	0.00	0.00	0.00	0.00	0.00	24,985.00

AEI.11.08 - PREVENCIÓN OPORTUNA DE AFECTACIONES EN PRESUNTOS BIENES ARQUEOLÓGICOS DEL PATRIMONIO CULTURAL DE LA NACIÓN EN BENEFICIO DEL PAÍS

CODIGO	ACTIVIDAD OPERATIVA	UBIGEO	U.M.	PRIORIDAD	PERIODO MULTIANUAL	PROGRAMACION MENSUAL													TOTAL ANUAL
						META	01	02	03	04	05	06	07	08	09	10	11	12	
AOI00136301395	EJECUCIÓN DE INSPECCIONES OCULARES A INTERVENCIONES ARQUEOLOGICAS	190101 - CHAUPIMARCA	ACTA	Muy Alta	2025	FISICO	0.00	0.00	0.00	0.00	1.00	0.00	2.00	0.00	0.00	0.00	0.00	0.00	3.00
						COSTEO.S/	0.00	0.00	0.00	0.00	750.00	0.00	750.00	0.00	0.00	0.00	0.00	0.00	1,500.00
					2026	FISICO	0.00	0.00	0.00	0.00	1.00	0.00	2.00	0.00	0.00	0.00	0.00	0.00	3.00
						COSTEO.S/	0.00	0.00	0.00	0.00	750.00	0.00	750.00	0.00	0.00	0.00	0.00	0.00	1,500.00
AOI00136301402	ATENCIÓN DE SOLICITUDES DE CIRAS	190101 - CHAUPIMARCA	ACCION	Muy Alta	2024	FISICO	5.00	9.00	12.00	11.00	11.00	17.00	13.00	15.00	10.00	15.00	12.00	10.00	140.00
						COSTEO.S/	14,500.00	5,000.00	0.00	0.00	0.00	0.00	0.00	0.00	0.00	0.00	0.00	0.00	19,500.00
					2025	FISICO	5.00	9.00	12.00	11.00	11.00	17.00	13.00	15.00	10.00	15.00	12.00	10.00	140.00
						COSTEO.S/	14,500.00	5,000.00	0.00	0.00	0.00	0.00	0.00	0.00	0.00	0.00	0.00	0.00	19,500.00
					2026	FISICO	5.00	9.00	12.00	11.00	11.00	17.00	13.00	15.00	10.00	15.00	12.00	10.00	140.00
						COSTEO.S/	14,500.00	5,000.00	0.00	0.00	0.00	0.00	0.00	0.00	0.00	0.00	0.00	0.00	19,500.00
AOI00136301472	ATENCIÓN DE SOLICITUDES DE INTERVENCIONES ARQUEOLOGICAS PMA	190101 - CHAUPIMARCA	ACCION	Muy Alta	2024	FISICO	1.00	2.00	3.00	4.00	4.00	5.00	4.00	5.00	3.00	2.00	2.00	4.00	39.00
						COSTEO.S/	6,550.00	3,980.00	1,480.00	1,480.00	4,050.00	1,480.00	1,439.00	3,980.00	950.00	950.00	3,450.00	950.00	30,739.00
					2025	FISICO	1.00	2.00	3.00	4.00	4.00	5.00	4.00	5.00	3.00	2.00	2.00	4.00	39.00
						COSTEO.S/	6,550.00	3,980.00	1,480.00	1,480.00	4,050.00	1,480.00	1,439.00	3,980.00	950.00	950.00	3,450.00	950.00	30,739.00
					2026	FISICO	1.00	2.00	3.00	4.00	4.00	5.00	4.00	5.00	3.00	2.00	2.00	4.00	39.00
						COSTEO.S/	6,550.00	3,980.00	1,480.00	1,480.00	4,050.00	1,480.00	1,439.00	3,980.00	950.00	950.00	3,450.00	950.00	30,739.00

OEI.13 - FORTALECER LA GESTIÓN INSTITUCIONAL

AEI.13.03 - GESTIÓN INSTITUCIONAL EFECTIVA DEL MINISTERIO DE CULTURA

CODIGO	ACTIVIDAD OPERATIVA	UBIGEO	U.M.	PRIORIDAD	PERIODO MULTIANUAL	PROGRAMACION MENSUAL													TOTAL ANUAL
						META	01	02	03	04	05	06	07	08	09	10	11	12	
AOI00136302351	GESTION OPERATIVA Y ADMINISTRATIVA DE LA DDC PASCO	190101 - CHAUPIMARCA	ACCION	Muy Alta	2024	FISICO	3.00	3.00	3.00	3.00	3.00	4.00	4.00	4.00	4.00	4.00	4.00	4.00	43.00
						COSTEO.S/	361,391.66	22,160.66	16,566.66	24,066.66	14,566.66	9,066.66	6,666.66	6,666.66	6,666.66	6,666.66	6,666.66	6,666.74	487,819.00
					2025	FISICO	3.00	3.00	3.00	3.00	3.00	4.00	4.00	4.00	4.00	4.00	4.00	4.00	43.00
						COSTEO.S/	361,391.66	22,160.66	16,566.66	24,066.66	14,566.66	9,066.66	6,666.66	6,666.66	6,666.66	6,666.66	6,666.66	6,666.74	487,819.00
					2026	FISICO	3.00	3.00	3.00	3.00	3.00	4.00	4.00	4.00	4.00	4.00	4.00	4.00	43.00
						COSTEO.S/	361,391.66	22,160.66	16,566.66	24,066.66	14,566.66	9,066.66	6,666.66	6,666.66	6,666.66	6,666.66	6,666.66	6,666.74	487,819.00

CENTRO DE COSTO: 33.01 - DIRECCIÓN DESCONCENTRADA DE CULTURA PIURA

OEI.09 - INCREMENTAR LA PARTICIPACIÓN DE LA POBLACIÓN A ESPACIOS Y MATERIALES DE LECTURA.

AEI.09.01 - FORTALECIMIENTO PERMANENTE DE CAPACIDADES DE LOS AGENTES VINCULADOS AL LIBRO Y LA LECTURA PARA LA FORMACIÓN DE PÚBLICOS

CODIGO	ACTIVIDAD OPERATIVA	UBIGEO	U.M.	PRIORIDAD	PERIODO MULTIANUAL	PROGRAMACION MENSUAL													TOTAL ANUAL
						META	01	02	03	04	05	06	07	08	09	10	11	12	
AOI00136302398	CAPACITACION EN TEMAS CULTURALES	200101 - PIURA	BENEFICIARIO	Muy Alta	2024	FISICO	3.00	4.00	16.00	19.00	17.00	18.00	16.00	16.00	16.00	19.00	17.00	16.00	177.00
						COSTEO.S/	2,300.00	0.00	0.00	0.00	0.00	0.00	0.00	0.00	0.00	0.00	0.00	0.00	2,300.00
					2025	FISICO	3.00	4.00	16.00	19.00	17.00	18.00	16.00	16.00	16.00	19.00	17.00	16.00	177.00
						COSTEO.S/	2,300.00	0.00	0.00	0.00	0.00	0.00	0.00	0.00	0.00	0.00	0.00	0.00	2,300.00
					2026	FISICO	3.00	4.00	16.00	19.00	17.00	18.00	16.00	16.00	16.00	19.00	17.00	16.00	177.00
						COSTEO.S/	2,300.00	0.00	0.00	0.00	0.00	0.00	0.00	0.00	0.00	0.00	0.00	0.00	2,300.00

OEI.11 - OPTIMIZAR LA PREVENCIÓN DE LA AFECTACIÓN DEL PATRIMONIO CULTURAL DE LA NACIÓN

AEI.11.05 - ACCIONES PREVENTIVAS Y DE DEFENSA PERMANENTES POR AFECTACIONES AL PATRIMONIO CULTURAL DE LA NACIÓN EN BENEFICIO DEL PAÍS

CODIGO	ACTIVIDAD OPERATIVA	UBIGEO	U.M.	PRIORIDAD	PERIODO MULTIANUAL	PROGRAMACION MENSUAL													TOTAL ANUAL
						META	01	02	03	04	05	06	07	08	09	10	11	12	
AOI00136301391	ATENCION DE DENUNCIAS Y OPERATIVOS DE PREVENCIÓN PARA LA DEFENSA DE LOS BIENES PERTENECIENTES AL	200101 - PIURA	ACCION	Muy Alta	2024	FISICO	0.00	0.00	0.00	0.00	0.00	0.00	0.00	0.00	0.00	0.00	0.00	1.00	1.00
						COSTEO.S/	1,200.00	2,000.00	1,200.00	1,100.00	1,200.00	1,100.00	1,100.00	1,000.00	1,100.00	1,100.00	1,100.00	1,100.00	14,300.00
					2025	FISICO	0.00	0.00	0.00	0.00	0.00	0.00	0.00	0.00	0.00	0.00	0.00	1.00	1.00
						COSTEO.S/	1,200.00	2,000.00	1,200.00	1,100.00	1,200.00	1,100.00	1,100.00	1,000.00	1,100.00	1,100.00	1,100.00	1,100.00	14,300.00
					2026	FISICO	0.00	0.00	0.00	0.00	0.00	0.00	0.00	0.00	0.00	0.00	0.00	1.00	1.00

	PATRIMONIO CULTURAL DE LA NACION					COSTEO.S/	1,200.00	2,000.00	1,200.00	1,100.00	1,200.00	1,100.00	1,100.00	1,000.00	1,100.00	1,100.00	1,100.00	1,100.00	14,300.00
AOI00136301392	EJECUCIÓN DE OPERATIVOS CONJUNTOS PARA IDENTIFICACIÓN Y RECUPERACIÓN DE BIENES CULTURALES MUEBLES DAÑADOS / ALTERADOS	200101 - PIURA	BIEN	Muy Alta	2024	FISICO	0.00	0.00	0.00	0.00	0.00	0.00	0.00	0.00	0.00	0.00	0.00	1.00	1.00
						COSTEO.S/	5,700.00	4,750.00	5,500.00	4,350.00	4,200.00	4,850.00	4,300.00	4,300.00	4,900.00	4,750.00	4,850.00	4,400.00	56,850.00
					2025	FISICO	0.00	0.00	0.00	0.00	0.00	0.00	0.00	0.00	0.00	0.00	0.00	1.00	1.00
						COSTEO.S/	5,700.00	4,750.00	5,500.00	4,350.00	4,200.00	4,850.00	4,300.00	4,300.00	4,900.00	4,750.00	4,850.00	4,400.00	56,850.00
					2026	FISICO	0.00	0.00	0.00	0.00	0.00	0.00	0.00	0.00	0.00	0.00	0.00	1.00	1.00
						COSTEO.S/	5,700.00	4,750.00	5,500.00	4,350.00	4,200.00	4,850.00	4,300.00	4,300.00	4,900.00	4,750.00	4,850.00	4,400.00	56,850.00

AEI.11.08 - PREVENCIÓN OPORTUNA DE AFECTACIONES EN PRESUNTOS BIENES ARQUEOLÓGICOS DEL PATRIMONIO CULTURAL DE LA NACIÓN EN BENEFICIO DEL PAÍS

CODIGO	ACTIVIDAD OPERATIVA	UBIGEO	U.M.	PRIORIDAD	PERIODO MULTIANUAL	PROGRAMACION MENSUAL													TOTAL ANUAL
						META	01	02	03	04	05	06	07	08	09	10	11	12	
AOI00136301372	ATENCION DE SOLICITUDES DE CIRAS	200101 - PIURA	ACCION	Muy Alta	2024	FISICO	10.00	10.00	10.00	10.00	10.00	13.00	13.00	13.00	10.00	10.00	10.00	10.00	129.00
						COSTEO.S/	45,663.00	45,663.00	45,663.00	45,663.00	45,663.00	44,913.00	49,263.00	45,663.00	45,663.00	45,663.00	45,663.00	49,263.00	554,406.00
					2025	FISICO	10.00	10.00	10.00	10.00	10.00	13.00	13.00	13.00	10.00	10.00	10.00	10.00	129.00
						COSTEO.S/	45,663.00	45,663.00	45,663.00	45,663.00	45,663.00	44,913.00	49,263.00	45,663.00	45,663.00	45,663.00	45,663.00	49,263.00	554,406.00
					2026	FISICO	10.00	10.00	10.00	10.00	10.00	13.00	13.00	13.00	10.00	10.00	10.00	10.00	129.00
						COSTEO.S/	45,663.00	45,663.00	45,663.00	45,663.00	45,663.00	44,913.00	49,263.00	45,663.00	45,663.00	45,663.00	45,663.00	49,263.00	554,406.00
AOI00136301376	ATENCIÓN DE SOLICITUDES DE INTERVENCIONES ARQUEOLOGICAS	200101 - PIURA	CERTIFICADO	Muy Alta	2024	FISICO	8.00	8.00	8.00	8.00	8.00	8.00	8.00	8.00	8.00	8.00	8.00	8.00	96.00
						COSTEO.S/	1,646.00	1,652.00	1,652.00	2,952.00	1,452.00	1,452.00	2,452.00	1,452.00	1,602.00	1,402.00	1,602.00	2,552.00	21,868.00
					2025	FISICO	8.00	8.00	8.00	8.00	8.00	8.00	8.00	8.00	8.00	8.00	8.00	8.00	96.00
						COSTEO.S/	1,646.00	1,652.00	1,652.00	2,952.00	1,452.00	1,452.00	2,452.00	1,452.00	1,602.00	1,402.00	1,602.00	2,552.00	21,868.00
					2026	FISICO	8.00	8.00	8.00	8.00	8.00	8.00	8.00	8.00	8.00	8.00	8.00	8.00	96.00
						COSTEO.S/	1,646.00	1,652.00	1,652.00	2,952.00	1,452.00	1,452.00	2,452.00	1,452.00	1,602.00	1,402.00	1,602.00	2,552.00	21,868.00

OEI.13 - FORTALECER LA GESTIÓN INSTITUCIONAL

AEI.13.03 - GESTIÓN INSTITUCIONAL EFECTIVA DEL MINISTERIO DE CULTURA

CODIGO	ACTIVIDAD OPERATIVA	UBIGEO	U.M.	PRIORIDAD	PERIODO MULTIANUAL	PROGRAMACION MENSUAL													TOTAL ANUAL
						META	01	02	03	04	05	06	07	08	09	10	11	12	
AOI00136301341	GESTION OPERATIVA Y ADMINISTRATIVA DE LA DDC PIURA	200101 - PIURA	ACCION	Muy Alta	2024	FISICO	1.00	1.00	1.00	1.00	1.00	1.00	1.00	1.00	1.00	1.00	1.00	1.00	12.00
						COSTEO.S/	48,655.99	59,806.94	76,256.91	76,903.66	76,762.74	76,762.74	76,762.74	76,762.74	76,762.74	76,762.74	76,762.74	76,767.74	875,730.42
					2025	FISICO	1.00	1.00	1.00	1.00	1.00	1.00	1.00	1.00	1.00	1.00	1.00	1.00	12.00
						COSTEO.S/	48,655.99	59,806.94	76,256.91	76,903.66	76,762.74	76,762.74	76,762.74	76,762.74	76,762.74	76,762.74	76,762.74	76,767.74	875,730.42
					2026	FISICO	1.00	1.00	1.00	1.00	1.00	1.00	1.00	1.00	1.00	1.00	1.00	1.00	12.00
						COSTEO.S/	48,655.99	59,806.94	76,256.91	76,903.66	76,762.74	76,762.74	76,762.74	76,762.74	76,762.74	76,762.74	76,762.74	76,767.74	875,730.42

CENTRO DE COSTO: 34.01 - DIRECCIÓN DESCONCENTRADA DE CULTURA PUNO

OEI.11 - OPTIMIZAR LA PREVENCIÓN DE LA AFECTACIÓN DEL PATRIMONIO CULTURAL DE LA NACIÓN

AEI.11.08 - PREVENCIÓN OPORTUNA DE AFECTACIONES EN PRESUNTOS BIENES ARQUEOLÓGICOS DEL PATRIMONIO CULTURAL DE LA NACIÓN EN BENEFICIO DEL PAÍS

CODIGO	ACTIVIDAD OPERATIVA	UBIGEO	U.M.	PRIORIDAD	PERIODO MULTIANUAL	PROGRAMACION MENSUAL													TOTAL ANUAL
						META	01	02	03	04	05	06	07	08	09	10	11	12	
AOI00136302481	ATENCIÓN DE SOLICITUDES DE CIRAS	210101 - PUNO	ACCION	Muy Alta	2024	FISICO	20.00	20.00	25.00	30.00	30.00	30.00	30.00	30.00	30.00	30.00	30.00	30.00	335.00
						COSTEO.S/	5,000.00	5,640.00	5,300.00	5,380.00	8,250.00	5,100.00	5,300.00	5,100.00	3,320.00	2,100.00	2,100.00	2,100.00	54,690.00
					2025	FISICO	20.00	20.00	25.00	30.00	30.00	30.00	30.00	30.00	30.00	30.00	30.00	30.00	335.00
						COSTEO.S/	5,000.00	5,640.00	5,300.00	5,380.00	8,250.00	5,100.00	5,300.00	5,100.00	3,320.00	2,100.00	2,100.00	2,100.00	54,690.00
					2026	FISICO	20.00	20.00	25.00	30.00	30.00	30.00	30.00	30.00	30.00	30.00	30.00	30.00	335.00
						COSTEO.S/	5,000.00	5,640.00	5,300.00	5,380.00	8,250.00	5,100.00	5,300.00	5,100.00	3,320.00	2,100.00	2,100.00	2,100.00	54,690.00

OEI.13 - FORTALECER LA GESTIÓN INSTITUCIONAL

AEI.13.03 - GESTIÓN INSTITUCIONAL EFECTIVA DEL MINISTERIO DE CULTURA

CODIGO	ACTIVIDAD OPERATIVA	UBIGEO	U.M.	PRIORIDAD	PERIODO MULTIANUAL	PROGRAMACION MENSUAL													TOTAL ANUAL
						META	01	02	03	04	05	06	07	08	09	10	11	12	

AOI00136301254	GESTION OPERATIVA Y ADMINISTRATIVA DE LA DDC PUNO	210101 - PUNO	ACCION	Muy Alta	2024	FISICO	3.00	3.00	3.00	3.00	3.00	3.00	3.00	3.00	3.00	3.00	3.00	3.00	36.00
						COSTEO.S/	185,430.30	198,740.30	194,950.60	191,724.80	188,030.50	176,537.50	191,667.50	173,757.50	161,441.80	166,692.80	133,073.40	96,792.00	2,058,839.00
					2025	FISICO	3.00	3.00	3.00	3.00	3.00	3.00	3.00	3.00	3.00	3.00	3.00	3.00	36.00
						COSTEO.S/	185,430.30	198,740.30	194,950.60	191,724.80	188,030.50	176,537.50	191,667.50	173,757.50	161,441.80	166,692.80	133,073.40	96,792.00	2,058,839.00
					2026	FISICO	3.00	3.00	3.00	3.00	3.00	3.00	3.00	3.00	3.00	3.00	3.00	3.00	36.00
						COSTEO.S/	185,430.30	198,740.30	194,950.60	191,724.80	188,030.50	176,537.50	191,667.50	173,757.50	161,441.80	166,692.80	133,073.40	96,792.00	2,058,839.00

CENTRO DE COSTO: 35.01 - DIRECCIÓN DESCONCENTRADA DE CULTURA SAN MARTÍN

OEI.11 - OPTIMIZAR LA PREVENCIÓN DE LA AFECTACIÓN DEL PATRIMONIO CULTURAL DE LA NACIÓN

AEI.11.08 - PREVENCIÓN OPORTUNA DE AFECTACIONES EN PRESUNTOS BIENES ARQUEOLÓGICOS DEL PATRIMONIO CULTURAL DE LA NACIÓN EN BENEFICIO DEL PAÍS

CODIGO	ACTIVIDAD OPERATIVA	UBIGEO	U.M.	PRIORIDAD	PERIODO MULTIANUAL	PROGRAMACION MENSUAL													TOTAL ANUAL
						META	01	02	03	04	05	06	07	08	09	10	11	12	
AOI00136301270	ATENCIÓN DE SOLICITUDES DE CIRAS	220101 - MOYOBAMBA	ACCION	Muy Alta	2025	FISICO	10.00	10.00	10.00	10.00	10.00	10.00	10.00	10.00	10.00	10.00	10.00	10.00	120.00
						COSTEO.S/	7,676.00	6,876.00	6,876.00	8,876.00	11,876.00	11,876.00	12,476.00	11,876.00	11,876.00	11,876.00	11,876.00	12,493.00	126,529.00
					2026	FISICO	10.00	10.00	10.00	10.00	10.00	10.00	10.00	10.00	10.00	10.00	10.00	10.00	120.00
						COSTEO.S/	7,676.00	6,876.00	6,876.00	8,876.00	11,876.00	11,876.00	12,476.00	11,876.00	11,876.00	11,876.00	11,876.00	12,493.00	126,529.00
AOI00136302451	GESTIÓN OPERATIVA Y ADMINISTRATIVA DE LA DDC-SAN MARTÍN	220101 - MOYOBAMBA	ACCION	Media	2024	FISICO	1.00	1.00	1.00	2.00	1.00	2.00	1.00	2.00	1.00	2.00	1.00	2.00	17.00
						COSTEO.S/	47,864.00	48,664.00	48,664.00	69,664.00	48,664.00	48,664.00	52,864.00	48,664.00	65,864.00	48,664.00	48,664.00	52,881.00	629,785.00
					2025	FISICO	1.00	1.00	1.00	2.00	1.00	2.00	1.00	2.00	1.00	2.00	1.00	2.00	17.00
						COSTEO.S/	47,864.00	48,664.00	48,664.00	69,664.00	48,664.00	48,664.00	52,864.00	48,664.00	65,864.00	48,664.00	48,664.00	52,881.00	629,785.00
					2026	FISICO	1.00	1.00	1.00	2.00	1.00	2.00	1.00	2.00	1.00	2.00	1.00	2.00	17.00
						COSTEO.S/	47,864.00	48,664.00	48,664.00	69,664.00	48,664.00	48,664.00	52,864.00	48,664.00	65,864.00	48,664.00	48,664.00	52,881.00	629,785.00

CENTRO DE COSTO: 36.01 - DIRECCIÓN DESCONCENTRADA DE CULTURA TACNA

OEI.11 - OPTIMIZAR LA PREVENCIÓN DE LA AFECTACIÓN DEL PATRIMONIO CULTURAL DE LA NACIÓN

AEI.11.01 - DECLARATORIA E INSCRIPCIÓN OPORTUNA PARA LA PROTECCIÓN DE LOS BIENES MATERIALES PERTENECIENTES AL PATRIMONIO CULTURAL DE LA NACIÓN

CODIGO	ACTIVIDAD OPERATIVA	UBIGEO	U.M.	PRIORIDAD	PERIODO MULTIANUAL	PROGRAMACION MENSUAL													TOTAL ANUAL
						META	01	02	03	04	05	06	07	08	09	10	11	12	
AOI00136302152	IDENTIFICACIÓN DEL PATRIMONIO CULTURAL INMATERIAL	230101 - TACNA	FICHA TECNICA	Muy Alta	2024	FISICO	0.00	0.00	0.00	0.00	0.00	1.00	0.00	0.00	0.00	0.00	1.00	0.00	2.00
						COSTEO.S/	2,665.00	2,665.00	2,665.00	2,664.00	2,664.00	2,664.00	2,964.00	2,664.00	2,664.00	2,664.00	2,664.00	2,970.00	32,577.00
					2025	FISICO	0.00	0.00	0.00	0.00	0.00	1.00	0.00	0.00	0.00	0.00	1.00	0.00	2.00
						COSTEO.S/	2,665.00	2,665.00	2,665.00	2,664.00	2,664.00	2,664.00	2,964.00	2,664.00	2,664.00	2,664.00	2,664.00	2,970.00	32,577.00
					2026	FISICO	0.00	0.00	0.00	0.00	0.00	1.00	0.00	0.00	0.00	0.00	1.00	0.00	2.00
						COSTEO.S/	2,665.00	2,665.00	2,665.00	2,664.00	2,664.00	2,664.00	2,964.00	2,664.00	2,664.00	2,664.00	2,664.00	2,970.00	32,577.00

AEI.11.05 - ACCIONES PREVENTIVAS Y DE DEFENSA PERMANENTES POR AFECTACIONES AL PATRIMONIO CULTURAL DE LA NACIÓN EN BENEFICIO DEL PAÍS

CODIGO	ACTIVIDAD OPERATIVA	UBIGEO	U.M.	PRIORIDAD	PERIODO MULTIANUAL	PROGRAMACION MENSUAL													TOTAL ANUAL
						META	01	02	03	04	05	06	07	08	09	10	11	12	
AOI00136301822	ATENCIÓN DE DENUNCIAS Y OPERATIVOS DE PREVENCIÓN PARA LA DEFENSA DE LOS BIENES PERTENECIENTES AL PATRIMONIO CULTURAL DE LA NACIÓN	230101 - TACNA	BIEN	Muy Alta	2024	FISICO	0.00	0.00	0.00	0.00	0.00	0.00	0.00	0.00	0.00	0.00	0.00	5.00	5.00
						COSTEO.S/	3,765.00	3,765.00	3,765.00	3,764.00	3,764.00	3,764.00	4,064.00	3,764.00	3,764.00	3,764.00	3,764.00	4,070.00	45,777.00
					2025	FISICO	0.00	0.00	0.00	0.00	0.00	0.00	0.00	0.00	0.00	0.00	0.00	5.00	5.00
						COSTEO.S/	3,765.00	3,765.00	3,765.00	3,764.00	3,764.00	3,764.00	4,064.00	3,764.00	3,764.00	3,764.00	3,764.00	4,070.00	45,777.00
					2026	FISICO	0.00	0.00	0.00	0.00	0.00	0.00	0.00	0.00	0.00	0.00	0.00	5.00	5.00
						COSTEO.S/	3,765.00	3,765.00	3,765.00	3,764.00	3,764.00	3,764.00	4,064.00	3,764.00	3,764.00	3,764.00	3,764.00	4,070.00	45,777.00

OEI.13 - FORTALECER LA GESTIÓN INSTITUCIONAL

AEI.13.03 - GESTIÓN INSTITUCIONAL EFECTIVA DEL MINISTERIO DE CULTURA

CODIGO	ACTIVIDAD OPERATIVA	UBIGEO	U.M.	PRIORIDAD	PERIODO MULTIANUAL	PROGRAMACION MENSUAL													TOTAL ANUAL
						META	01	02	03	04	05	06	07	08	09	10	11	12	
AOI00136301823	GESTION OPERATIVA Y ADMINISTRATIVA DE LA DIRECCION	230101 - TACNA	ACCION	Muy Alta	2024	FISICO	7.00	5.00	9.00	7.00	8.00	9.00	8.00	8.00	9.00	7.00	8.00	7.00	92.00
						COSTEO.S/	88,710.50	90,175.50	99,566.50	90,413.50	134,553.50	97,906.50	94,063.50	88,153.50	95,407.50	82,503.50	88,227.50	87,655.50	1,137,337.00

DESCONCENTRADA DE CULTURA DE TACNA	2025	FISICO	7.00	5.00	9.00	7.00	8.00	9.00	8.00	8.00	9.00	7.00	8.00	7.00	92.00
		COSTEO.S/	88,710.50	90,175.50	99,566.50	90,413.50	134,553.50	97,906.50	94,063.50	88,153.50	95,407.50	82,503.50	88,227.50	87,655.50	1,137,337.00
	2026	FISICO	7.00	5.00	9.00	7.00	8.00	9.00	8.00	8.00	9.00	7.00	8.00	7.00	92.00
		COSTEO.S/	88,710.50	90,175.50	99,566.50	90,413.50	134,553.50	97,906.50	94,063.50	88,153.50	95,407.50	82,503.50	88,227.50	87,655.50	1,137,337.00

CENTRO DE COSTO: 37.01 - DIRECCIÓN DESCONCENTRADA DE CULTURA TUMBES

OEI.10 - FORTALECER LA APROPIACIÓN SOCIAL Y SALVAGUARDA DEL PATRIMONIO COMO PARTE DE LA IDENTIDAD CULTURAL DE LA POBLACIÓN Y SU TERRITORIO

AEI.10.04 - SERVICIOS DE INTERPRETACIÓN ACCESIBLES; INCLUSIVOS Y DIVERSOS EN BENEFICIO DE LA POBLACIÓN

CODIGO	ACTIVIDAD OPERATIVA	UBIGEO	U.M.	PRIORIDAD	PERIODO MULTIANUAL	PROGRAMACION MENSUAL													TOTAL ANUAL
						META	01	02	03	04	05	06	07	08	09	10	11	12	
AOI00136301839	DIFUSIÓN DEL PATRIMONIO CULTURAL A TRAVÉS DE LAS VISITAS A LOS MUSEOS Y SITIOS ARQUEOLÓGICOS	240101 - TUMBES	ACCION	Muy Alta	2024	FISICO	0.00	0.00	1.00	2.00	2.00	1.00	1.00	1.00	1.00	1.00	1.00	0.00	11.00
						COSTEO.S/	0.00	0.00	5,500.00	0.00	0.00	3,000.00	0.00	2,500.00	3,000.00	0.00	0.00	0.00	14,000.00
					2025	FISICO	0.00	0.00	1.00	2.00	2.00	1.00	1.00	1.00	1.00	1.00	1.00	0.00	11.00
						COSTEO.S/	0.00	0.00	5,500.00	0.00	0.00	3,000.00	0.00	2,500.00	3,000.00	0.00	0.00	0.00	14,000.00
					2026	FISICO	0.00	0.00	1.00	2.00	2.00	1.00	1.00	1.00	1.00	1.00	1.00	0.00	11.00
						COSTEO.S/	0.00	0.00	5,500.00	0.00	0.00	3,000.00	0.00	2,500.00	3,000.00	0.00	0.00	0.00	14,000.00

OEI.11 - OPTIMIZAR LA PREVENCIÓN DE LA AFECTACIÓN DEL PATRIMONIO CULTURAL DE LA NACIÓN

AEI.11.02 - FORMACIÓN DE CAPACIDADES PERMANENTE DE LOS ACTORES INVOLUCRADOS EN LA DEFENSA; RECUPERACIÓN Y RESTITUCIÓN Y MANEJO TERRITORIAL DEL PATRIMONIO CULTURAL EN SUS JURISDICCIONES

CODIGO	ACTIVIDAD OPERATIVA	UBIGEO	U.M.	PRIORIDAD	PERIODO MULTIANUAL	PROGRAMACION MENSUAL													TOTAL ANUAL
						META	01	02	03	04	05	06	07	08	09	10	11	12	
AOI00136301843	FORTALECIMIENTO DE LA GESTION PARTICIPATIVA DE LOS MONUMENTOS ARQUEOLOGICOS	240101 - TUMBES	ACCION	Muy Alta	2024	FISICO	0.00	1.00	1.00	1.00	1.00	1.00	1.00	1.00	1.00	1.00	1.00	0.00	10.00
						COSTEO.S/	0.00	0.00	3,500.00	2,500.00	0.00	3,500.00	0.00	0.00	6,000.00	0.00	0.00	3,500.00	19,000.00
					2025	FISICO	0.00	1.00	1.00	1.00	1.00	1.00	1.00	1.00	1.00	1.00	1.00	0.00	10.00
						COSTEO.S/	0.00	0.00	3,500.00	2,500.00	0.00	3,500.00	0.00	0.00	6,000.00	0.00	0.00	3,500.00	19,000.00
					2026	FISICO	0.00	1.00	1.00	1.00	1.00	1.00	1.00	1.00	1.00	1.00	1.00	0.00	10.00
						COSTEO.S/	0.00	0.00	3,500.00	2,500.00	0.00	3,500.00	0.00	0.00	6,000.00	0.00	0.00	3,500.00	19,000.00

AEI.11.08 - PREVENCIÓN OPORTUNA DE AFECTACIONES EN PRESUNTOS BIENES ARQUEOLÓGICOS DEL PATRIMONIO CULTURAL DE LA NACIÓN EN BENEFICIO DEL PAÍS

CODIGO	ACTIVIDAD OPERATIVA	UBIGEO	U.M.	PRIORIDAD	PERIODO MULTIANUAL	PROGRAMACION MENSUAL													TOTAL ANUAL
						META	01	02	03	04	05	06	07	08	09	10	11	12	
AOI00136301559	ATENCIÓN DE SOLICITUDES DE CIRAS	240101 - TUMBES	ACCION	Muy Alta	2024	FISICO	2.00	2.00	2.00	4.00	4.00	4.00	4.00	4.00	4.00	6.00	6.00	4.00	46.00
						COSTEO.S/	12,064.00	12,064.00	15,564.00	11,064.00	10,564.00	10,564.00	7,564.00	9,464.00	7,564.00	7,564.00	7,564.00	7,578.00	119,182.00
					2025	FISICO	2.00	2.00	2.00	4.00	4.00	4.00	4.00	4.00	4.00	6.00	6.00	4.00	46.00
						COSTEO.S/	12,064.00	12,064.00	15,564.00	11,064.00	10,564.00	10,564.00	7,564.00	9,464.00	7,564.00	7,564.00	7,564.00	7,578.00	119,182.00
					2026	FISICO	2.00	2.00	2.00	4.00	4.00	4.00	4.00	4.00	4.00	6.00	6.00	4.00	46.00
						COSTEO.S/	12,064.00	12,064.00	15,564.00	11,064.00	10,564.00	10,564.00	7,564.00	9,464.00	7,564.00	7,564.00	7,564.00	7,578.00	119,182.00
AOI00136301565	ATENCIÓN DE SOLICITUDES DE INTERVENCIONES ARQUEOLOGICAS	240101 - TUMBES	ACCION	Muy Alta	2024	FISICO	1.00	1.00	2.00	1.00	1.00	2.00	2.00	1.00	2.00	1.00	1.00	2.00	17.00
						COSTEO.S/	0.00	2,000.00	0.00	0.00	2,000.00	0.00	0.00	2,000.00	0.00	0.00	2,000.00	0.00	8,000.00
					2025	FISICO	1.00	1.00	2.00	1.00	1.00	2.00	2.00	1.00	2.00	1.00	1.00	2.00	17.00
						COSTEO.S/	0.00	2,000.00	0.00	0.00	2,000.00	0.00	0.00	2,000.00	0.00	0.00	2,000.00	0.00	8,000.00
					2026	FISICO	1.00	1.00	2.00	1.00	1.00	2.00	2.00	1.00	2.00	1.00	1.00	2.00	17.00
						COSTEO.S/	0.00	2,000.00	0.00	0.00	2,000.00	0.00	0.00	2,000.00	0.00	0.00	2,000.00	0.00	8,000.00

OEI.13 - FORTALECER LA GESTIÓN INSTITUCIONAL

AEI.13.03 - GESTIÓN INSTITUCIONAL EFECTIVA DEL MINISTERIO DE CULTURA

CODIGO	ACTIVIDAD OPERATIVA	UBIGEO	U.M.	PRIORIDAD	PERIODO MULTIANUAL	PROGRAMACION MENSUAL													TOTAL ANUAL
						META	01	02	03	04	05	06	07	08	09	10	11	12	
AOI00136301586	GESTIÓN OPERATIVA Y ADMINISTRATIVA DE LA DDC DE TUMBES	240101 - TUMBES	ACCION	Muy Alta	2024	FISICO	2.00	3.00	3.00	4.00	5.00	5.00	3.00	4.00	4.00	5.00	3.00	2.00	43.00
						COSTEO.S/	64,064.00	68,364.00	89,314.00	79,329.00	69,214.00	75,564.00	63,614.00	64,414.00	74,314.00	63,114.00	70,414.00	62,729.00	844,448.00
					2025	FISICO	2.00	3.00	3.00	4.00	5.00	5.00	3.00	4.00	4.00	5.00	3.00	2.00	43.00
						COSTEO.S/	64,064.00	68,364.00	89,314.00	79,329.00	69,214.00	75,564.00	63,614.00	64,414.00	74,314.00	63,114.00	70,414.00	62,729.00	844,448.00

					2026	FISICO	2.00	3.00	3.00	4.00	5.00	5.00	3.00	4.00	4.00	5.00	3.00	2.00	43.00
						COSTEO.S/	64,064.00	68,364.00	89,314.00	79,329.00	69,214.00	75,564.00	63,614.00	64,414.00	74,314.00	63,114.00	70,414.00	62,729.00	844,448.00

CENTRO DE COSTO: 38.01 - DIRECCIÓN DESCONCENTRADA DE CULTURA UCAYALI

OEI.11 - OPTIMIZAR LA PREVENCIÓN DE LA AFECTACIÓN DEL PATRIMONIO CULTURAL DE LA NACIÓN

AEI.11.08 - PREVENCIÓN OPORTUNA DE AFECTACIONES EN PRESUNTOS BIENES ARQUEOLÓGICOS DEL PATRIMONIO CULTURAL DE LA NACIÓN EN BENEFICIO DEL PAÍS

CODIGO	ACTIVIDAD OPERATIVA	UBIGEO	U.M.	PRIORIDAD	PERIODO MULTIANUAL	PROGRAMACION MENSUAL													TOTAL ANUAL
						META	01	02	03	04	05	06	07	08	09	10	11	12	
AOI00136301364	EJECUCIÓN DE INSPECCIONES OCULARES A INTERVENCIONES ARQUEOLOGICAS	250101 - CALLERIA	ACTA	Muy Alta	2024	FISICO	0.00	1.00	1.00	0.00	0.00	1.00	0.00	1.00	0.00	0.00	0.00	0.00	4.00
						COSTEO.S/	0.00	200.00	200.00	0.00	0.00	200.00	0.00	0.00	0.00	0.00	0.00	0.00	600.00
					2025	FISICO	0.00	1.00	1.00	0.00	0.00	1.00	0.00	1.00	0.00	0.00	0.00	0.00	4.00
						COSTEO.S/	0.00	200.00	200.00	0.00	0.00	200.00	0.00	0.00	0.00	0.00	0.00	0.00	600.00
					2026	FISICO	0.00	1.00	1.00	0.00	0.00	1.00	0.00	1.00	0.00	0.00	0.00	0.00	4.00
						COSTEO.S/	0.00	200.00	200.00	0.00	0.00	200.00	0.00	0.00	0.00	0.00	0.00	0.00	600.00
AOI00136301835	ATENCION SOLICITUD DE CIRAS.	250101 - CALLERIA	ACCION	Muy Alta	2024	FISICO	6.00	6.00	6.00	6.00	6.00	6.00	6.00	6.00	6.00	6.00	6.00	0.00	66.00
						COSTEO.S/	2,000.00	1,500.00	2,000.00	2,000.00	2,000.00	2,000.00	2,000.00	2,000.00	997.00	0.00	0.00	0.00	16,497.00
					2025	FISICO	6.00	6.00	6.00	6.00	6.00	6.00	6.00	6.00	6.00	6.00	6.00	0.00	66.00
						COSTEO.S/	2,000.00	1,500.00	2,000.00	2,000.00	2,000.00	2,000.00	2,000.00	2,000.00	997.00	0.00	0.00	0.00	16,497.00
					2026	FISICO	6.00	6.00	6.00	6.00	6.00	6.00	6.00	6.00	6.00	6.00	6.00	0.00	66.00
						COSTEO.S/	2,000.00	1,500.00	2,000.00	2,000.00	2,000.00	2,000.00	2,000.00	2,000.00	997.00	0.00	0.00	0.00	16,497.00
AOI00136301838	ATENCION DE INTERVENCIONES ARQUEOLOGICAS	250101 - CALLERIA	ACCION	Muy Alta	2024	FISICO	6.00	6.00	6.00	6.00	6.00	7.00	6.00	6.00	6.00	6.00	7.00	0.00	68.00
						COSTEO.S/	2,000.00	1,500.00	1,500.00	2,000.00	2,000.00	1,500.00	1,500.00	1,500.00	2,000.00	0.00	0.00	0.00	15,500.00
					2025	FISICO	6.00	6.00	6.00	6.00	6.00	7.00	6.00	6.00	6.00	6.00	7.00	0.00	68.00
						COSTEO.S/	2,000.00	1,500.00	1,500.00	2,000.00	2,000.00	1,500.00	1,500.00	1,500.00	2,000.00	0.00	0.00	0.00	15,500.00
					2026	FISICO	6.00	6.00	6.00	6.00	6.00	7.00	6.00	6.00	6.00	6.00	7.00	0.00	68.00
						COSTEO.S/	2,000.00	1,500.00	1,500.00	2,000.00	2,000.00	1,500.00	1,500.00	1,500.00	2,000.00	0.00	0.00	0.00	15,500.00
AOI00136301841	DIFUSIÓN DE LOS PROCEDIMIENTOS PARA OBTENCIÓN DE CIRA Y AUTORIZACIÓ DE PMA	250101 - CALLERIA	EVENTOS	Muy Alta	2024	FISICO	0.00	1.00	0.00	0.00	0.00	0.00	1.00	0.00	0.00	0.00	0.00	0.00	2.00
						COSTEO.S/	0.00	500.00	0.00	0.00	0.00	0.00	500.00	0.00	0.00	0.00	0.00	0.00	1,000.00
					2025	FISICO	0.00	1.00	0.00	0.00	0.00	0.00	1.00	0.00	0.00	0.00	0.00	0.00	2.00
						COSTEO.S/	0.00	500.00	0.00	0.00	0.00	0.00	500.00	0.00	0.00	0.00	0.00	0.00	1,000.00
					2026	FISICO	0.00	1.00	0.00	0.00	0.00	0.00	1.00	0.00	0.00	0.00	0.00	0.00	2.00
						COSTEO.S/	0.00	500.00	0.00	0.00	0.00	0.00	500.00	0.00	0.00	0.00	0.00	0.00	1,000.00

OEI.13 - FORTALECER LA GESTIÓN INSTITUCIONAL

AEI.13.03 - GESTIÓN INSTITUCIONAL EFECTIVA DEL MINISTERIO DE CULTURA

CODIGO	ACTIVIDAD OPERATIVA	UBIGEO	U.M.	PRIORIDAD	PERIODO MULTIANUAL	PROGRAMACION MENSUAL													TOTAL ANUAL
						META	01	02	03	04	05	06	07	08	09	10	11	12	
AOI00136301844	GESTION OPERATIVA Y ADMINISTRATIVA DE LA DIRECCION DESCONCENTRADA DE CULTURA DE UCAYALI	250101 - CALLERIA	ACCION	Muy Alta	2026	FISICO	1.00	1.00	1.00	1.00	1.00	1.00	1.00	1.00	1.00	1.00	1.00	1.00	12.00
						COSTEO.S/	42,437.00	41,887.00	37,899.00	33,666.00	20,046.00	20,261.00	19,046.00	21,796.00	17,646.00	21,646.00	21,646.00	22,546.00	320,522.00

COSTEO TOTAL AÑO 2024 S/	278,058,754.06
COSTEO TOTAL AÑO 2025 S/	271,961,802.83
COSTEO TOTAL AÑO 2026 S/	268,985,347.31

U.M. = Unidad de Medida

FIRMA

UNIDAD EJECUTORA 002:

MC CUSCO

Anexo B-4
PLAN OPERATIVO INSTITUCIONAL MULTIANUAL CON PROGRAMACIÓN FÍSICA Y COSTEO (Elaborado)
Año : 2024 - 2026

Periodo POI Multianual	2024 - 2026
Nivel de Gobierno	E - GOBIERNO NACIONAL
Sector	03 - CULTURA
Pliego	003 - M. DE CULTURA
Unidad Ejecutora	001365 - MC - CUSCO

CENTRO DE COSTO: 1.1 - DIRECCIÓN DESCONCENTRADA DE CULTURA CUSCO

OEI.13 - FORTALECER LA GESTIÓN INSTITUCIONAL

AEI.13.03 - GESTIÓN INSTITUCIONAL EFECTIVA DEL MINISTERIO DE CULTURA

CODIGO	ACTIVIDAD OPERATIVA	UBIGEO	U.M.	PRIORIDAD	PERIODO MULTIANUAL	PROGRAMACION MENSUAL													TOTAL ANUAL
						META	01	02	03	04	05	06	07	08	09	10	11	12	
AOI00136500295	DIRECCIÓN, ORGANIZACIÓN Y PLANIFICACIÓN DE LOS SISTEMAS ADMINISTRATIVOS Y TÉCNICOS	080101 - CUSCO	ACCION	Muy Alta	2024	FISICO	23.00	25.00	25.00	25.00	26.00	25.00	25.00	25.00	25.00	26.00	25.00	25.00	300.00
						COSTEO.S/	147,088.02	33,488.02	30,288.02	30,288.02	30,288.02	30,288.02	32,088.02	30,288.02	30,288.02	30,288.02	30,288.02	32,088.78	487,057.00
					2025	FISICO	23.00	25.00	25.00	25.00	26.00	25.00	25.00	25.00	25.00	26.00	25.00	25.00	300.00
						COSTEO.S/	147,088.02	33,488.02	30,288.02	30,288.02	30,288.02	30,288.02	32,088.02	30,288.02	30,288.02	30,288.02	30,288.02	32,088.78	487,057.00
					2026	FISICO	23.00	25.00	25.00	25.00	26.00	25.00	25.00	25.00	25.00	26.00	25.00	25.00	300.00
						COSTEO.S/	147,088.02	33,488.02	30,288.02	30,288.02	30,288.02	30,288.02	32,088.02	30,288.02	30,288.02	30,288.02	30,288.02	32,088.78	487,057.00

CENTRO DE COSTO: 1.2 - OFICINA DE ASESORÍA JURÍDICA

OEI.13 - FORTALECER LA GESTIÓN INSTITUCIONAL

AEI.13.03 - GESTIÓN INSTITUCIONAL EFECTIVA DEL MINISTERIO DE CULTURA

CODIGO	ACTIVIDAD OPERATIVA	UBIGEO	U.M.	PRIORIDAD	PERIODO MULTIANUAL	PROGRAMACION MENSUAL													TOTAL ANUAL
						META	01	02	03	04	05	06	07	08	09	10	11	12	
AOI00136500303	ASESORAMIENTO A LA DIRECCIÓN DESCONCENTRADA DE CULTURA DE CUSCO EN ASUNTOS JURÍDICOS Y ADMINISTRATIVOS PARA EL CUMPLIMIENTO DE FUNCIONES	080101 - CUSCO	ACCION	Muy Alta	2024	FISICO	605.00	595.00	855.00	855.00	855.00	855.00	805.00	805.00	805.00	805.00	805.00	805.00	9,450.00
						COSTEO.S/	89,506.16	50,152.34	50,152.34	51,152.34	89,507.83	54,293.03	53,752.34	50,152.34	50,152.34	50,152.34	50,152.34	53,703.26	692,829.00
					2025	FISICO	605.00	595.00	855.00	855.00	855.00	855.00	805.00	805.00	805.00	805.00	805.00	805.00	9,450.00
						COSTEO.S/	89,506.16	50,152.34	50,152.34	51,152.34	89,507.83	54,293.03	53,752.34	50,152.34	50,152.34	50,152.34	50,152.34	53,703.26	692,829.00
					2026	FISICO	605.00	595.00	855.00	855.00	855.00	855.00	805.00	805.00	805.00	805.00	805.00	805.00	9,450.00
						COSTEO.S/	89,506.16	50,152.34	50,152.34	51,152.34	89,507.83	54,293.03	53,752.34	50,152.34	50,152.34	50,152.34	50,152.34	53,703.26	692,829.00

CENTRO DE COSTO: 1.3 - ÁREA FUNCIONAL DE ATENCIÓN AL CIUDADANO Y GESTIÓN DOCUMENTARIA

OEI.13 - FORTALECER LA GESTIÓN INSTITUCIONAL

AEI.13.03 - GESTIÓN INSTITUCIONAL EFECTIVA DEL MINISTERIO DE CULTURA

CODIGO	ACTIVIDAD OPERATIVA	UBIGEO	U.M.	PRIORIDAD	PERIODO MULTIANUAL	PROGRAMACION MENSUAL													TOTAL ANUAL
						META	01	02	03	04	05	06	07	08	09	10	11	12	
AOI00136500323	OPTIMIZACIÓN DE LOS SERVICIOS DE ATENCIÓN AL CIUDADANO Y AGILIZACIÓN PARA SATISFACER LAS NECESIDADES DE LOS ADMINISTRADOS QUE REALIZAN TRÁMITES ANTE LA DIRECCIÓN DESCONCENTRADA DE CULTURA CUSCO.	080101 - CUSCO	ACCION	Muy Alta	2024	FISICO	1,020.00	1,020.00	1,020.00	1,020.00	1,020.00	1,021.00	1,020.00	1,020.00	1,020.00	1,020.00	1,020.00	1,020.00	12,241.00
						COSTEO.S/	33,555.02	33,087.67	73,980.74	33,087.67	33,087.67	33,087.67	36,387.67	33,087.67	33,087.67	33,087.67	33,087.67	37,694.25	446,319.04
					2025	FISICO	1,020.00	1,020.00	1,020.00	1,020.00	1,020.00	1,021.00	1,020.00	1,020.00	1,020.00	1,020.00	1,020.00	1,020.00	12,241.00
						COSTEO.S/	33,555.02	33,087.67	73,980.74	33,087.67	33,087.67	33,087.67	36,387.67	33,087.67	33,087.67	33,087.67	33,087.67	37,694.25	446,319.04
					2026	FISICO	1,020.00	1,020.00	1,020.00	1,020.00	1,020.00	1,021.00	1,020.00	1,020.00	1,020.00	1,020.00	1,020.00	1,020.00	12,241.00
						COSTEO.S/	33,555.02	33,087.67	73,980.74	33,087.67	33,087.67	33,087.67	36,387.67	33,087.67	33,087.67	33,087.67	33,087.67	37,694.25	446,319.04

AOI00136500328	MEJORAMIENTO DE LOS SERVICIOS DE LA GESTIÓN DEL ARCHIVO CENTRAL DE LA DDC-CUSCO	080108 - WANCHAQ	ACCION	Muy Alta	2024	FISICO	120.00	120.00	120.00	120.00	120.00	120.00	120.00	120.00	120.00	120.00	120.00	120.00	1,440.00
						COSTEO.S/	11,133.02	11,058.68	13,758.68	11,184.68	13,532.38	11,058.68	12,258.68	11,058.68	11,058.68	11,058.68	11,058.68	14,218.44	142,437.96
					2025	FISICO	120.00	120.00	120.00	120.00	120.00	120.00	120.00	120.00	120.00	120.00	120.00	120.00	1,440.00
						COSTEO.S/	11,133.02	11,058.68	13,758.68	11,184.68	13,532.38	11,058.68	12,258.68	11,058.68	11,058.68	11,058.68	11,058.68	14,218.44	142,437.96
					2026	FISICO	120.00	120.00	120.00	120.00	120.00	120.00	120.00	120.00	120.00	120.00	120.00	120.00	1,440.00
						COSTEO.S/	11,133.02	11,058.68	13,758.68	11,184.68	13,532.38	11,058.68	12,258.68	11,058.68	11,058.68	11,058.68	11,058.68	14,218.44	142,437.96

CENTRO DE COSTO: 1.4 - ÁREA FUNCIONAL DE COMUNICACIÓN E IMAGEN INSTITUCIONAL

OEI.13 - FORTALECER LA GESTIÓN INSTITUCIONAL

AEI.13.03 - GESTIÓN INSTITUCIONAL EFECTIVA DEL MINISTERIO DE CULTURA

CODIGO	ACTIVIDAD OPERATIVA	UBIGEO	U.M.	PRIORIDAD	PERIODO MULTIANUAL	PROGRAMACION MENSUAL													TOTAL ANUAL
						META	01	02	03	04	05	06	07	08	09	10	11	12	
AOI00136500333	REALIZACIÓN DE ACTIVIDADES PARA EL FORTALECIMIENTO DE LA IMAGEN INSTITUCIONAL	080101 - CUSCO	INFORME	Muy Alta	2024	FISICO	0.00	1.00	1.00	0.00	1.00	1.00	1.00	0.00	0.00	0.00	0.00	1.00	6.00
						COSTEO.S/	19,864.67	5,364.67	5,870.61	4,864.67	4,864.67	4,864.67	5,164.67	4,864.67	4,864.67	4,864.67	4,864.67	5,164.67	75,481.98
					2025	FISICO	0.00	1.00	1.00	0.00	1.00	1.00	1.00	0.00	0.00	0.00	0.00	1.00	6.00
						COSTEO.S/	19,864.67	5,364.67	5,870.61	4,864.67	4,864.67	4,864.67	5,164.67	4,864.67	4,864.67	4,864.67	4,864.67	5,164.67	75,481.98
					2026	FISICO	0.00	1.00	1.00	0.00	1.00	1.00	1.00	0.00	0.00	0.00	0.00	1.00	6.00
						COSTEO.S/	19,864.67	5,364.67	5,870.61	4,864.67	4,864.67	4,864.67	5,164.67	4,864.67	4,864.67	4,864.67	4,864.67	5,164.67	75,481.98
AOI00136500335	PROMOCIÓN, DIFUSIÓN Y POSICIONAMIENTO DE LA DIRECCIÓN DE CULTURA DE CUSCO A TRAVÉS DE MEDIOS DE COMUNICACIÓN (ESCRITO, AUDIOVISUAL, DIGITAL, GRÁFICO, MERCHANDISING)	080101 - CUSCO	INFORME	Muy Alta	2024	FISICO	1.00	1.00	1.00	1.00	1.00	1.00	1.00	1.00	1.00	1.00	1.00	1.00	12.00
						COSTEO.S/	55,011.42	31,517.36	31,517.36	31,517.36	31,517.36	31,517.36	33,917.36	31,517.36	31,517.36	31,517.36	31,517.36	33,918.00	406,503.02
					2025	FISICO	1.00	1.00	1.00	1.00	1.00	1.00	1.00	1.00	1.00	1.00	1.00	1.00	12.00
						COSTEO.S/	55,011.42	31,517.36	31,517.36	31,517.36	31,517.36	31,517.36	33,917.36	31,517.36	31,517.36	31,517.36	31,517.36	33,918.00	406,503.02
					2026	FISICO	1.00	1.00	1.00	1.00	1.00	1.00	1.00	1.00	1.00	1.00	1.00	1.00	12.00
						COSTEO.S/	55,011.42	31,517.36	31,517.36	31,517.36	31,517.36	31,517.36	33,917.36	31,517.36	31,517.36	31,517.36	31,517.36	33,918.00	406,503.02

CENTRO DE COSTO: 1.5 - ÁREA FUNCIONAL DE DEFENSA NACIONAL

OEI.14 - PROMOVER LA GESTIÓN DE RIESGO DE DESASTRES

AEI.14.02 - ADECUADO MONITOREO; SUPERVISIÓN Y EVALUACIÓN DE ACTIVIDADES EN GESTIÓN DEL RIESGO DE DESASTRES

CODIGO	ACTIVIDAD OPERATIVA	UBIGEO	U.M.	PRIORIDAD	PERIODO MULTIANUAL	PROGRAMACION MENSUAL													TOTAL ANUAL
						META	01	02	03	04	05	06	07	08	09	10	11	12	
AOI00136500345	GESTION REACTIVA DEL RIESGO DE DESASTRES (PROCESO DE LA RESPUESTA)	080108 - WANCHAQ	ACCION	Muy Alta	2024	FISICO	0.00	0.00	1.00	0.00	0.00	2.00	0.00	0.00	1.00	0.00	0.00	2.00	6.00
						COSTEO.S/	3,849.97	3,849.97	4,580.58	3,849.97	3,849.97	4,635.76	4,149.97	3,849.97	4,349.97	3,849.97	3,829.97	4,130.85	48,776.92
					2025	FISICO	0.00	0.00	1.00	0.00	0.00	2.00	0.00	0.00	1.00	0.00	0.00	2.00	6.00
						COSTEO.S/	3,849.97	3,849.97	4,580.58	3,849.97	3,849.97	4,635.76	4,149.97	3,849.97	4,349.97	3,849.97	3,829.97	4,130.85	48,776.92
					2026	FISICO	0.00	0.00	1.00	0.00	0.00	2.00	0.00	0.00	1.00	0.00	0.00	2.00	6.00
						COSTEO.S/	3,849.97	3,849.97	4,580.58	3,849.97	3,849.97	4,635.76	4,149.97	3,849.97	4,349.97	3,849.97	3,829.97	4,130.85	48,776.92

AEI.14.03 - GENERACIÓN DE INFORMACIÓN OPORTUNA ANTE RIESGO DE DESASTRES

CODIGO	ACTIVIDAD OPERATIVA	UBIGEO	U.M.	PRIORIDAD	PERIODO MULTIANUAL	PROGRAMACION MENSUAL													TOTAL ANUAL
						META	01	02	03	04	05	06	07	08	09	10	11	12	
AOI00136500337	GESTION PROSPECTIVA DEL RIESGO DE DESASTRES	080108 - WANCHAQ	DOCUMENTO	Muy Alta	2024	FISICO	0.00	0.00	0.00	0.00	0.00	1.00	0.00	1.00	1.00	1.00	0.00	1.00	5.00
						COSTEO.S/	3,829.97	3,829.97	5,047.35	3,829.97	3,829.97	4,229.97	4,129.97	4,229.97	4,194.29	4,229.97	3,829.97	4,064.67	49,276.04
					2025	FISICO	0.00	0.00	0.00	0.00	0.00	1.00	0.00	1.00	1.00	1.00	0.00	1.00	5.00
						COSTEO.S/	3,829.97	3,829.97	5,047.35	3,829.97	3,829.97	4,229.97	4,129.97	4,229.97	4,194.29	4,229.97	3,829.97	4,064.67	49,276.04
					2026	FISICO	0.00	0.00	0.00	0.00	0.00	1.00	0.00	1.00	1.00	1.00	0.00	1.00	5.00
						COSTEO.S/	3,829.97	3,829.97	5,047.35	3,829.97	3,829.97	4,229.97	4,129.97	4,229.97	4,194.29	4,229.97	3,829.97	4,064.67	49,276.04
AOI00136500340	GESTIÓN REACTIVA DEL RIESGO DE DESASTRES	080108 - WANCHAQ	PLAN	Muy Alta	2024	FISICO	0.00	0.00	1.00	0.00	1.00	1.00	0.00	0.00	1.00	0.00	0.00	1.00	5.00
						COSTEO.S/	3,808.20	3,829.97	4,592.61	4,329.98	4,105.49	4,229.97	4,129.97	4,229.97	3,829.97	4,229.97	3,829.97	4,129.97	49,276.04

	(PROCESO DE LA PREPARACIÓN)				2025	FISICO	0.00	0.00	1.00	0.00	1.00	1.00	0.00	0.00	1.00	0.00	0.00	1.00	5.00
						COSTEO.S/	3,808.20	3,829.97	4,592.61	4,329.98	4,105.49	4,229.97	4,129.97	4,229.97	3,829.97	4,229.97	3,829.97	4,129.97	49,276.04
					2026	FISICO	0.00	0.00	1.00	0.00	1.00	1.00	0.00	0.00	1.00	0.00	0.00	1.00	5.00
						COSTEO.S/	3,808.20	3,829.97	4,592.61	4,329.98	4,105.49	4,229.97	4,129.97	4,229.97	3,829.97	4,229.97	3,829.97	4,129.97	49,276.04

CENTRO DE COSTO: 1.6 - ÁREA FUNCIONAL DE CONTROL INSTITUCIONAL

OEI.13 - FORTALECER LA GESTIÓN INSTITUCIONAL

AEI.13.03 - GESTIÓN INSTITUCIONAL EFECTIVA DEL MINISTERIO DE CULTURA

CODIGO	ACTIVIDAD OPERATIVA	UBIGEO	U.M.	PRIORIDAD	PERIODO MULTIANUAL	PROGRAMACION MENSUAL													TOTAL ANUAL
						META	01	02	03	04	05	06	07	08	09	10	11	12	
AOI00136500365	REALIZACIÓN DE LABORES DE CONTROL (SERVICIOS DE CONTROL Y SERVICIOS RELACIONADOS) PROGRAMADAS Y NO PROGRAMADAS EN LA DIRECCIÓN DESCONCENTRADA DE CULTURA CUSCO	080108 - WANCHAQ	ACCION	Muy Alta	2024	FISICO	2.00	2.00	2.00	2.00	3.00	3.00	4.00	2.00	5.00	3.00	5.00	0.00	33.00
						COSTEO.S/	21,058.68	21,058.68	28,633.68	32,158.68	26,058.68	22,558.68	27,358.68	32,158.68	32,458.68	22,758.68	26,158.68	22,684.52	315,105.00
					2025	FISICO	2.00	2.00	2.00	2.00	3.00	3.00	4.00	2.00	5.00	3.00	5.00	0.00	33.00
						COSTEO.S/	21,058.68	21,058.68	28,633.68	32,158.68	26,058.68	22,558.68	27,358.68	32,158.68	32,458.68	22,758.68	26,158.68	22,684.52	315,105.00
					2026	FISICO	2.00	2.00	2.00	2.00	3.00	3.00	4.00	2.00	5.00	3.00	5.00	0.00	33.00
						COSTEO.S/	21,058.68	21,058.68	28,633.68	32,158.68	26,058.68	22,558.68	27,358.68	32,158.68	32,458.68	22,758.68	26,158.68	22,684.52	315,105.00

CENTRO DE COSTO: 1.7 - ÁREA FUNCIONAL DE LIQUIDACIÓN DE PROYECTOS DE INVERSIÓN

OEI.13 - FORTALECER LA GESTIÓN INSTITUCIONAL

AEI.13.03 - GESTIÓN INSTITUCIONAL EFECTIVA DEL MINISTERIO DE CULTURA

CODIGO	ACTIVIDAD OPERATIVA	UBIGEO	U.M.	PRIORIDAD	PERIODO MULTIANUAL	PROGRAMACION MENSUAL													TOTAL ANUAL
						META	01	02	03	04	05	06	07	08	09	10	11	12	
AOI00136500294	LIQUIDACIÓN TÉCNICO FINANCIERO DE LAS METAS PRESUPUESTALES DE LOS PIP EJECUTADOS POR LA DDC CUSCO.	080108 - WANCHAQ	EXPEDIENTE	Muy Alta	2024	FISICO	0.00	0.00	1.00	3.00	2.00	3.00	2.00	3.00	2.00	3.00	2.00	4.00	25.00
						COSTEO.S/	9,729.00	9,729.00	14,726.76	9,731.24	9,729.00	9,729.00	9,729.00	9,729.00	9,729.00	9,729.00	9,729.00	9,733.00	121,752.00
					2025	FISICO	0.00	0.00	1.00	3.00	2.00	3.00	2.00	3.00	2.00	3.00	2.00	4.00	25.00
						COSTEO.S/	9,729.00	9,729.00	14,726.76	9,731.24	9,729.00	9,729.00	9,729.00	9,729.00	9,729.00	9,729.00	9,729.00	9,733.00	121,752.00
					2026	FISICO	0.00	0.00	1.00	3.00	2.00	3.00	2.00	3.00	2.00	3.00	2.00	4.00	25.00
						COSTEO.S/	9,729.00	9,729.00	14,726.76	9,731.24	9,729.00	9,729.00	9,729.00	9,729.00	9,729.00	9,729.00	9,729.00	9,733.00	121,752.00

CENTRO DE COSTO: 1.8 - ÁREA FUNCIONAL DE SUPERVISIÓN DE PROYECTOS DE INVERSIÓN

OEI.11 - OPTIMIZAR LA PREVENCIÓN DE LA AFECTACIÓN DEL PATRIMONIO CULTURAL DE LA NACIÓN

AEI.11.08 - PREVENCIÓN OPORTUNA DE AFECTACIONES EN PRESUNTOS BIENES ARQUEOLÓGICOS DEL PATRIMONIO CULTURAL DE LA NACIÓN EN BENEFICIO DEL PAÍS

CODIGO	ACTIVIDAD OPERATIVA	UBIGEO	U.M.	PRIORIDAD	PERIODO MULTIANUAL	PROGRAMACION MENSUAL													TOTAL ANUAL
						META	01	02	03	04	05	06	07	08	09	10	11	12	
AOI00136500300	SUPERVISIÓN DE PROYECTOS DE INTERVENCIONES ARQUEOLOGICAS	080108 - WANCHAQ	ACTA	Muy Alta	2024	FISICO	0.00	3.00	6.00	6.00	6.00	6.00	6.00	6.00	6.00	6.00	6.00	6.00	63.00
						COSTEO.S/	2,915.00	3,067.37	5,551.32	3,067.37	3,267.37	3,067.37	3,267.37	3,067.37	3,267.37	3,067.37	3,307.35	3,063.37	39,976.00
					2025	FISICO	0.00	3.00	6.00	6.00	6.00	6.00	6.00	6.00	6.00	6.00	6.00	6.00	63.00
						COSTEO.S/	2,915.00	3,067.37	5,551.32	3,067.37	3,267.37	3,067.37	3,267.37	3,067.37	3,267.37	3,067.37	3,307.35	3,063.37	39,976.00
					2026	FISICO	0.00	3.00	6.00	6.00	6.00	6.00	6.00	6.00	6.00	6.00	6.00	6.00	63.00
						COSTEO.S/	2,915.00	3,067.37	5,551.32	3,067.37	3,267.37	3,067.37	3,267.37	3,067.37	3,267.37	3,067.37	3,307.35	3,063.37	39,976.00

CENTRO DE COSTO: 1.9 - ÓRGANO TÉCNICO COLEGIADO

OEI.13 - FORTALECER LA GESTIÓN INSTITUCIONAL

AEI.13.03 - GESTIÓN INSTITUCIONAL EFECTIVA DEL MINISTERIO DE CULTURA

CODIGO	ACTIVIDAD OPERATIVA	UBIGEO	U.M.	PRIORIDAD	PERIODO MULTIANUAL	PROGRAMACION MENSUAL													TOTAL ANUAL
						META	01	02	03	04	05	06	07	08	09	10	11	12	

AOI00136500370	EVALUACION , ANALISIS Y DELIBERACION DE PROPUESTAS DE PROCEDIMIENTO ADMINISTRATIVOS SANCIONADORES POR INFRACCIONES CONTRA EL PATRIMONIO CULTURAL DE LA NACION.	080101 - CUSCO	EXPEDIENTE	Muy Alta	2024	FISICO	12.00	12.00	12.00	15.00	15.00	15.00	17.00	16.00	15.00	12.00	12.00	12.00	165.00
						COSTEO.S/	18,577.06	17,438.84	17,697.06	17,451.64	17,697.06	18,018.84	18,897.06	17,438.84	17,697.06	17,451.64	17,697.06	18,638.84	214,701.00
					2025	FISICO	12.00	12.00	12.00	15.00	15.00	15.00	17.00	16.00	15.00	12.00	12.00	12.00	165.00
						COSTEO.S/	18,577.06	17,438.84	17,697.06	17,451.64	17,697.06	18,018.84	18,897.06	17,438.84	17,697.06	17,451.64	17,697.06	18,638.84	214,701.00
					2026	FISICO	12.00	12.00	12.00	15.00	15.00	15.00	17.00	16.00	15.00	12.00	12.00	12.00	165.00
						COSTEO.S/	18,577.06	17,438.84	17,697.06	17,451.64	17,697.06	18,018.84	18,897.06	17,438.84	17,697.06	17,451.64	17,697.06	18,638.84	214,701.00
AOI00136500374	EVALUACION, ANALISIS FINAL DE: PROCEDIMIENTOS ADMINISTRATIVOS SANCIONADORES DE CADUCIDAD, PRESCRIPCION, ARCHIVAMIENTO, AMPLIACION DE PLAZOS, AUDIENCIA DE INFORME ORAL, INSPECCIONES OCULARES Y DEVOLUCION DE EXPEDIENTES POR OBSERVACIONES AL ORGANO INSTRUCTOR	080101 - CUSCO	EXPEDIENTE	Muy Alta	2024	FISICO	1.00	1.00	1.00	2.00	4.00	2.00	2.00	4.00	3.00	2.00	1.00	1.00	24.00
						COSTEO.S/	10,786.87	8,714.88	8,996.62	8,754.88	9,036.62	9,217.68	9,636.62	8,754.88	9,034.82	8,753.08	9,034.82	13,549.23	114,271.00
					2025	FISICO	1.00	1.00	1.00	2.00	4.00	2.00	2.00	4.00	3.00	2.00	1.00	1.00	24.00
						COSTEO.S/	10,786.87	8,714.88	8,996.62	8,754.88	9,036.62	9,217.68	9,636.62	8,754.88	9,034.82	8,753.08	9,034.82	13,549.23	114,271.00
					2026	FISICO	1.00	1.00	1.00	2.00	4.00	2.00	2.00	4.00	3.00	2.00	1.00	1.00	24.00
						COSTEO.S/	10,786.87	8,714.88	8,996.62	8,754.88	9,036.62	9,217.68	9,636.62	8,754.88	9,034.82	8,753.08	9,034.82	13,549.23	114,271.00

CENTRO DE COSTO: 10.3 - CONSERVACION ARQUEOLOGICA

OEI.10 - FORTALECER LA APROPIACIÓN SOCIAL Y SALVAGUARDA DEL PATRIMONIO COMO PARTE DE LA IDENTIDAD CULTURAL DE LA POBLACIÓN Y SU TERRITORIO

AEI.10.01 - SENSIBILIZACIÓN E INFORMACIÓN PERMANENTE SOBRE CONOCIMIENTOS Y PRÁCTICAS PARA LA APROPIACIÓN SOCIAL Y USO SOSTENIBLE DEL PATRIMONIO CULTURAL ORIENTADA A LA CIUDADANÍA

CODIGO	ACTIVIDAD OPERATIVA	UBIGEO	U.M.	PRIORIDAD	PERIODO MULTIANUAL	PROGRAMACION MENSUAL													TOTAL ANUAL
						META	01	02	03	04	05	06	07	08	09	10	11	12	
AOI00136500417	DIFUSIÓN Y PROMOCIÓN DE LA PARTICIPACIÓN CIUDADANA PARA LA VALORACIÓN Y DEFENSA DEL PATRIMONIO CULTURAL	080108 - WANCHAQ	PERSONA INFORMADA	Muy Alta	2024	FISICO	30.00	30.00	30.00	50.00	50.00	50.00	50.00	50.00	50.00	0.00	50.00	30.00	470.00
						COSTEO.S/	11,144.00	11,144.00	11,144.00	11,144.00	61,144.00	11,144.00	11,144.00	11,144.00	11,144.00	11,144.00	11,144.00	11,144.00	183,728.00
					2025	FISICO	30.00	30.00	30.00	50.00	50.00	50.00	50.00	50.00	50.00	0.00	50.00	30.00	470.00
						COSTEO.S/	11,144.00	11,144.00	11,144.00	11,144.00	61,144.00	11,144.00	11,144.00	11,144.00	11,144.00	11,144.00	11,144.00	11,144.00	183,728.00
					2026	FISICO	30.00	30.00	30.00	50.00	50.00	50.00	50.00	50.00	50.00	0.00	50.00	30.00	470.00
						COSTEO.S/	11,144.00	11,144.00	11,144.00	11,144.00	61,144.00	11,144.00	11,144.00	11,144.00	11,144.00	11,144.00	11,144.00	11,144.00	183,728.00

AEI.10.03 - MECANISMOS DE ACCESO PARA LA INVESTIGACIÓN OPORTUNOS EN BENEFICIOS DE COLECTIVOS PORTADORES E INVESTIGADORES DEL PATRIMONIO CULTURAL

CODIGO	ACTIVIDAD OPERATIVA	UBIGEO	U.M.	PRIORIDAD	PERIODO MULTIANUAL	PROGRAMACION MENSUAL													TOTAL ANUAL
						META	01	02	03	04	05	06	07	08	09	10	11	12	
AOI00136500413	INVESTIGACIÓN CIENTIFICA DEL PATRIMONIO CULTURAL	080108 - WANCHAQ	INVESTIGACION	Muy Alta	2024	FISICO	0.00	0.00	0.00	0.00	0.00	0.00	0.00	0.00	0.00	0.00	0.00	1.00	1.00
						COSTEO.S/	7,429.00	7,429.00	7,429.00	7,429.00	307,429.00	7,429.00	7,429.00	7,429.00	7,429.00	7,429.00	7,429.00	7,433.00	389,152.00
					2025	FISICO	0.00	0.00	0.00	0.00	0.00	0.00	0.00	0.00	0.00	0.00	0.00	1.00	1.00
						COSTEO.S/	7,429.00	7,429.00	7,429.00	7,429.00	307,429.00	7,429.00	7,429.00	7,429.00	7,429.00	7,429.00	7,429.00	7,433.00	389,152.00
					2026	FISICO	0.00	0.00	0.00	0.00	0.00	0.00	0.00	0.00	0.00	0.00	0.00	1.00	1.00
						COSTEO.S/	7,429.00	7,429.00	7,429.00	7,429.00	307,429.00	7,429.00	7,429.00	7,429.00	7,429.00	7,429.00	7,429.00	7,433.00	389,152.00

AEI.10.04 - SERVICIOS DE INTERPRETACIÓN ACCESIBLES; INCLUSIVOS Y DIVERSOS EN BENEFICIO DE LA POBLACIÓN

CODIGO	ACTIVIDAD OPERATIVA	UBIGEO	U.M.	PRIORIDAD	PERIODO MULTIANUAL	PROGRAMACION MENSUAL													TOTAL ANUAL
						META	01	02	03	04	05	06	07	08	09	10	11	12	
AOI00136500628	DIFUSIÓN DEL PATRIMONIO CULTURAL A TRAVÉS DE LAS VISITAS A LOS MUSEOS Y SITIOS ARQUEOLÓGICOS.	080108 - WANCHAQ	REPORTE	Muy Alta	2024	FISICO	1.00	1.00	1.00	1.00	1.00	1.00	1.00	1.00	1.00	1.00	1.00	1.00	12.00
						COSTEO.S/	3,211.00	3,211.00	3,211.00	53,211.00	3,211.00	3,211.00	3,211.00	3,211.00	3,211.00	3,211.00	3,211.00	3,209.00	88,530.00
					2025	FISICO	1.00	1.00	1.00	1.00	1.00	1.00	1.00	1.00	1.00	1.00	1.00	1.00	12.00
						COSTEO.S/	3,211.00	3,211.00	3,211.00	53,211.00	3,211.00	3,211.00	3,211.00	3,211.00	3,211.00	3,211.00	3,211.00	3,209.00	88,530.00
					2026	FISICO	1.00	1.00	1.00	1.00	1.00	1.00	1.00	1.00	1.00	1.00	1.00	1.00	12.00
						COSTEO.S/	3,211.00	3,211.00	3,211.00	53,211.00	3,211.00	3,211.00	3,211.00	3,211.00	3,211.00	3,211.00	3,211.00	3,209.00	88,530.00

OEI.11 - OPTIMIZAR LA PREVENCIÓN DE LA AFECTACIÓN DEL PATRIMONIO CULTURAL DE LA NACIÓN

AEI.11.01 - DECLARATORIA E INSCRIPCIÓN OPORTUNA PARA LA PROTECCIÓN DE LOS BIENES MATERIALES PERTENECIENTES AL PATRIMONIO CULTURAL DE LA NACIÓN

CODIGO	ACTIVIDAD OPERATIVA	UBIGEO	U.M.	PRIORIDAD	PERIODO MULTIANUAL	PROGRAMACION MENSUAL													TOTAL ANUAL
						META	01	02	03	04	05	06	07	08	09	10	11	12	
AOI00136500400	ACTUALIZACION Y VERIFICACIÓN DEL INVENTARIO DE LAS COLECCIONES BIENES CULTURALES MUEBLES	080108 - WANCHAQ	INFORME	Muy Alta	2024	FISICO	1.00	1.00	1.00	1.00	0.00	1.00	1.00	0.00	1.00	1.00	0.00	0.00	8.00
						COSTEO.S/	0.00	500.00	500.00	12,999.63	0.00	1,000.00	1,000.00	0.00	2,000.00	2,000.37	0.00	0.00	20,000.00
					2025	FISICO	1.00	1.00	1.00	1.00	0.00	1.00	1.00	0.00	1.00	1.00	0.00	0.00	8.00
						COSTEO.S/	0.00	500.00	500.00	12,999.63	0.00	1,000.00	1,000.00	0.00	2,000.00	2,000.37	0.00	0.00	20,000.00
					2026	FISICO	1.00	1.00	1.00	1.00	0.00	1.00	1.00	0.00	1.00	1.00	0.00	0.00	8.00
						COSTEO.S/	0.00	500.00	500.00	12,999.63	0.00	1,000.00	1,000.00	0.00	2,000.00	2,000.37	0.00	0.00	20,000.00
AOI00136500403	ELABORACIÓN DE LA FICHA PARA EL REGISTRO DE BIENES CULTURALES MUEBLES	080108 - WANCHAQ	FICHA TECNICA	Muy Alta	2024	FISICO	36.00	36.00	36.00	36.00	0.00	36.00	36.00	0.00	36.00	36.00	0.00	36.00	324.00
						COSTEO.S/	0.00	500.00	500.00	14,999.04	0.00	500.00	500.00	0.00	1,000.00	1,000.96	0.00	1,000.00	20,000.00
					2025	FISICO	36.00	36.00	36.00	36.00	0.00	36.00	36.00	0.00	36.00	36.00	0.00	36.00	324.00
						COSTEO.S/	0.00	500.00	500.00	14,999.04	0.00	500.00	500.00	0.00	1,000.00	1,000.96	0.00	1,000.00	20,000.00
					2026	FISICO	36.00	36.00	36.00	36.00	0.00	36.00	36.00	0.00	36.00	36.00	0.00	36.00	324.00
						COSTEO.S/	0.00	500.00	500.00	14,999.04	0.00	500.00	500.00	0.00	1,000.00	1,000.96	0.00	1,000.00	20,000.00

AEI.11.02 - FORMACIÓN DE CAPACIDADES PERMANENTE DE LOS ACTORES INVOLUCRADOS EN LA DEFENSA; RECUPERACIÓN Y RESTITUCIÓN Y MANEJO TERRITORIAL DEL PATRIMONIO CULTURAL EN SUS JURISDICCIONES

CODIGO	ACTIVIDAD OPERATIVA	UBIGEO	U.M.	PRIORIDAD	PERIODO MULTIANUAL	PROGRAMACION MENSUAL													TOTAL ANUAL
						META	01	02	03	04	05	06	07	08	09	10	11	12	
AOI00136500629	FORTALECIMIENTO DE LA GESTION PARTICIPATIVA DE LOS MONUMENTOS ARQUEOLOGICOS.	080108 - WANCHAQ	EVENTOS	Muy Alta	2024	FISICO	0.00	1.00	0.00	1.00	0.00	1.00	0.00	1.00	0.00	1.00	0.00	1.00	6.00
						COSTEO.S/	3,211.00	3,211.00	3,211.00	44,892.37	8,211.00	3,211.00	3,211.00	3,211.00	3,211.00	3,211.00	3,211.00	3,209.00	85,211.37
					2025	FISICO	0.00	1.00	0.00	1.00	0.00	1.00	0.00	1.00	0.00	1.00	0.00	1.00	6.00
						COSTEO.S/	3,211.00	3,211.00	3,211.00	44,892.37	8,211.00	3,211.00	3,211.00	3,211.00	3,211.00	3,211.00	3,211.00	3,209.00	85,211.37
					2026	FISICO	0.00	1.00	0.00	1.00	0.00	1.00	0.00	1.00	0.00	1.00	0.00	1.00	6.00
						COSTEO.S/	3,211.00	3,211.00	3,211.00	44,892.37	8,211.00	3,211.00	3,211.00	3,211.00	3,211.00	3,211.00	3,211.00	3,209.00	85,211.37

AEI.11.04 - PROTECCIÓN PERMANENTE A LOS BIENES DEL PATRIMONIO CULTURAL DE LA NACIÓN A FAVOR DE LA CIUDADANÍA.

CODIGO	ACTIVIDAD OPERATIVA	UBIGEO	U.M.	PRIORIDAD	PERIODO MULTIANUAL	PROGRAMACION MENSUAL													TOTAL ANUAL
						META	01	02	03	04	05	06	07	08	09	10	11	12	
AOI00136500405	OPERACIÓN Y MANTENIMIENTO DE LOS SITIOS/MONUMENTOS ARQUEOLÓGICOS DE SU JURISDICCIÓN	080108 - WANCHAQ	BIEN	Muy Alta	2024	FISICO	0.00	0.00	1.00	0.00	0.00	1.00	0.00	0.00	1.00	0.00	0.00	2.00	5.00
						COSTEO.S/	504,151.00	507,151.00	578,681.77	1,667,900.23	737,811.00	506,151.00	507,151.00	506,151.00	504,151.00	507,151.00	505,289.70	506,151.00	7,537,890.70
					2025	FISICO	0.00	0.00	1.00	0.00	0.00	1.00	0.00	0.00	1.00	0.00	0.00	2.00	5.00
						COSTEO.S/	504,151.00	507,151.00	578,681.77	1,667,900.23	737,811.00	506,151.00	507,151.00	506,151.00	504,151.00	507,151.00	505,289.70	506,151.00	7,537,890.70
					2026	FISICO	0.00	0.00	1.00	0.00	0.00	1.00	0.00	0.00	1.00	0.00	0.00	2.00	5.00
						COSTEO.S/	504,151.00	507,151.00	578,681.77	1,667,900.23	737,811.00	506,151.00	507,151.00	506,151.00	504,151.00	507,151.00	505,289.70	506,151.00	7,537,890.70
AOI00136500407	CONSERVACION PREVENTIVA Y DIAGNOSTICO DE BIENES CULTURALES MUEBLES	080108 - WANCHAQ	INFORME	Muy Alta	2024	FISICO	2.00	2.00	2.00	2.00	1.00	3.00	1.00	1.00	2.00	2.00	2.00	3.00	23.00
						COSTEO.S/	6,681.00	9,681.00	7,681.00	9,681.00	48,959.30	8,681.00	9,681.00	8,681.00	6,681.00	9,681.00	6,681.00	8,683.00	141,452.30
					2025	FISICO	2.00	2.00	2.00	2.00	1.00	3.00	1.00	1.00	2.00	2.00	2.00	3.00	23.00
						COSTEO.S/	6,681.00	9,681.00	7,681.00	9,681.00	48,959.30	8,681.00	9,681.00	8,681.00	6,681.00	9,681.00	6,681.00	8,683.00	141,452.30
					2026	FISICO	2.00	2.00	2.00	2.00	1.00	3.00	1.00	1.00	2.00	2.00	2.00	3.00	23.00
						COSTEO.S/	6,681.00	9,681.00	7,681.00	9,681.00	48,959.30	8,681.00	9,681.00	8,681.00	6,681.00	9,681.00	6,681.00	8,683.00	141,452.30
AOI00136500408	IMPLEMENTACIÓN DE EXPOSICIONES TEMPORALES O PERMANENTES EN LOS MUSEOS DE SU JURISDICCIÓN	080108 - WANCHAQ	ACTIVIDAD EFECTUADA	Muy Alta	2024	FISICO	0.00	0.00	0.00	0.00	2.00	0.00	0.00	0.00	0.00	0.00	0.00	2.00	4.00
						COSTEO.S/	6,681.00	6,681.00	6,681.00	6,681.00	56,881.00	6,681.00	6,681.00	6,681.00	6,681.00	6,681.00	6,681.00	6,683.00	130,374.00
					2025	FISICO	0.00	0.00	0.00	0.00	2.00	0.00	0.00	0.00	0.00	0.00	0.00	2.00	4.00
						COSTEO.S/	6,681.00	6,681.00	6,681.00	6,681.00	56,881.00	6,681.00	6,681.00	6,681.00	6,681.00	6,681.00	6,681.00	6,683.00	130,374.00
					2026	FISICO	0.00	0.00	0.00	0.00	2.00	0.00	0.00	0.00	0.00	0.00	0.00	2.00	4.00
						COSTEO.S/	6,681.00	6,681.00	6,681.00	6,681.00	56,881.00	6,681.00	6,681.00	6,681.00	6,681.00	6,681.00	6,681.00	6,683.00	130,374.00

OEI.13 - FORTALECER LA GESTIÓN INSTITUCIONAL

AEI.13.03 - GESTIÓN INSTITUCIONAL EFECTIVA DEL MINISTERIO DE CULTURA

CODIGO	ACTIVIDAD OPERATIVA	UBIGEO	U.M.	PRIORIDAD	PERIODO MULTIANUAL	PROGRAMACION MENSUAL													TOTAL ANUAL
						META	01	02	03	04	05	06	07	08	09	10	11	12	
AOI00136500627	GESTION OPERATIVA Y ADMINISTRATIVA DEL PARQUE ARQUEOLOGICO NACIONAL DE MACHUPICCHU	080108 - WANCHAQ	ACCION	Muy Alta	2024	FISICO	1.00	1.00	3.00	1.00	1.00	3.00	1.00	1.00	3.00	1.00	1.00	3.00	20.00
						COSTEO.S/	111,902.16	112,029.27	112,029.27	220,754.99	114,323.31	114,029.28	112,029.28	114,029.28	112,029.28	114,029.28	112,029.28	112,343.95	1,461,558.63
					2025	FISICO	1.00	1.00	3.00	1.00	1.00	3.00	1.00	1.00	3.00	1.00	1.00	3.00	20.00
						COSTEO.S/	111,902.16	112,029.27	112,029.27	220,754.99	114,323.31	114,029.28	112,029.28	114,029.28	112,029.28	114,029.28	112,029.28	112,343.95	1,461,558.63
					2026	FISICO	1.00	1.00	3.00	1.00	1.00	3.00	1.00	1.00	3.00	1.00	1.00	3.00	20.00
						COSTEO.S/	111,902.16	112,029.27	112,029.27	220,754.99	114,323.31	114,029.28	112,029.28	114,029.28	112,029.28	114,029.28	112,029.28	112,343.95	1,461,558.63

CENTRO DE COSTO: 11.2 - COORDINACIÓN DE CONSERVACIÓN Y MANTENIMIENTO DEL PAS

OEI.11 - OPTIMIZAR LA PREVENCIÓN DE LA AFECTACIÓN DEL PATRIMONIO CULTURAL DE LA NACIÓN

AEI.11.02 - FORMACIÓN DE CAPACIDADES PERMANENTE DE LOS ACTORES INVOLUCRADOS EN LA DEFENSA; RECUPERACIÓN Y RESTITUCIÓN Y MANEJO TERRITORIAL DEL PATRIMONIO CULTURAL EN SUS JURISDICCIONES

CODIGO	ACTIVIDAD OPERATIVA	UBIGEO	U.M.	PRIORIDAD	PERIODO MULTIANUAL	PROGRAMACION MENSUAL													TOTAL ANUAL
						META	01	02	03	04	05	06	07	08	09	10	11	12	
AOI00136500630	FORTALECIMIENTO DE CAPACIDADES PARA UNA PARTICIPACION ACTIVA DE LA POBLACION EN LA PROTECCION DEL PATRIMONIO CULTURAL DEL PANS.	080108 - WANCHAQ	EVENTOS	Muy Alta	2024	FISICO	0.00	2.00	2.00	2.00	2.00	2.00	2.00	2.00	2.00	2.00	2.00	2.00	22.00
						COSTEO.S/	0.00	500.00	2,215.91	5,287.06	0.00	1,000.00	0.00	1,000.00	0.00	1,000.00	5.06	500.00	11,508.03
					2025	FISICO	0.00	2.00	2.00	2.00	2.00	2.00	2.00	2.00	2.00	2.00	2.00	2.00	22.00
						COSTEO.S/	0.00	500.00	2,215.91	5,287.06	0.00	1,000.00	0.00	1,000.00	0.00	1,000.00	5.06	500.00	11,508.03
					2026	FISICO	0.00	2.00	2.00	2.00	2.00	2.00	2.00	2.00	2.00	2.00	2.00	2.00	22.00
						COSTEO.S/	0.00	500.00	2,215.91	5,287.06	0.00	1,000.00	0.00	1,000.00	0.00	1,000.00	5.06	500.00	11,508.03

AEI.11.04 - PROTECCIÓN PERMANENTE A LOS BIENES DEL PATRIMONIO CULTURAL DE LA NACIÓN A FAVOR DE LA CIUDADANÍA.

CODIGO	ACTIVIDAD OPERATIVA	UBIGEO	U.M.	PRIORIDAD	PERIODO MULTIANUAL	PROGRAMACION MENSUAL													TOTAL ANUAL
						META	01	02	03	04	05	06	07	08	09	10	11	12	
AOI00136500422	OPERACIÓN Y MANTENIMIENTO DE LOS SITIOS/MONUMENTOS ARQUEOLÓGICOS DE SU JURISDICCIÓN	080108 - WANCHAQ	BIEN	Muy Alta	2024	FISICO	0.00	0.00	0.00	0.00	0.00	0.00	0.00	0.00	0.00	0.00	0.00	1.00	1.00
						COSTEO.S/	330,348.59	220,126.33	250,676.26	255,157.29	256,163.22	220,126.33	220,126.33	220,126.33	220,126.33	220,126.33	220,126.33	220,128.33	2,853,358.00
					2025	FISICO	0.00	0.00	0.00	0.00	0.00	0.00	0.00	0.00	0.00	0.00	0.00	1.00	1.00
						COSTEO.S/	330,348.59	220,126.33	250,676.26	255,157.29	256,163.22	220,126.33	220,126.33	220,126.33	220,126.33	220,126.33	220,126.33	220,128.33	2,853,358.00
					2026	FISICO	0.00	0.00	0.00	0.00	0.00	0.00	0.00	0.00	0.00	0.00	0.00	1.00	1.00
						COSTEO.S/	330,348.59	220,126.33	250,676.26	255,157.29	256,163.22	220,126.33	220,126.33	220,126.33	220,126.33	220,126.33	220,126.33	220,128.33	2,853,358.00
AOI00136500423	CONSERVACIÓN DEL PAISAJE CULTURAL EN SU ÁMBITO DE INTERVENCIÓN	080108 - WANCHAQ	BIEN	Muy Alta	2024	FISICO	0.00	0.00	0.00	0.00	0.00	0.00	0.00	0.00	0.00	0.00	0.00	1.00	1.00
						COSTEO.S/	26,456.30	5,900.00	5,933.80	5,900.00	9,200.00	37,009.90	6,500.00	5,900.00	5,900.00	5,900.00	5,900.00	6,500.00	127,000.00
					2025	FISICO	0.00	0.00	0.00	0.00	0.00	0.00	0.00	0.00	0.00	0.00	0.00	1.00	1.00
						COSTEO.S/	26,456.30	5,900.00	5,933.80	5,900.00	9,200.00	37,009.90	6,500.00	5,900.00	5,900.00	5,900.00	5,900.00	6,500.00	127,000.00
					2026	FISICO	0.00	0.00	0.00	0.00	0.00	0.00	0.00	0.00	0.00	0.00	0.00	1.00	1.00
						COSTEO.S/	26,456.30	5,900.00	5,933.80	5,900.00	9,200.00	37,009.90	6,500.00	5,900.00	5,900.00	5,900.00	5,900.00	6,500.00	127,000.00

OEI.13 - FORTALECER LA GESTIÓN INSTITUCIONAL

AEI.13.03 - GESTIÓN INSTITUCIONAL EFECTIVA DEL MINISTERIO DE CULTURA

CODIGO	ACTIVIDAD OPERATIVA	UBIGEO	U.M.	PRIORIDAD	PERIODO MULTIANUAL	PROGRAMACION MENSUAL													TOTAL ANUAL
						META	01	02	03	04	05	06	07	08	09	10	11	12	
AOI00136501026	GESTION OPERATIVA Y ADMINISTRATIVA DEL PARQUE ARQUEOLOGICO DE SACSAYHUAMAN	080108 - WANCHAQ	ACCION	Alta	2024	FISICO	1.00	1.00	1.00	1.00	1.00	1.00	1.00	1.00	1.00	1.00	1.00	1.00	12.00
						COSTEO.S/	0.00	500.00	4,391.97	10,100.00	0.00	1,000.00	0.00	1,000.00	0.00	1,000.00	0.00	500.00	18,491.97
					2025	FISICO	1.00	1.00	1.00	1.00	1.00	1.00	1.00	1.00	1.00	1.00	1.00	1.00	12.00
						COSTEO.S/	0.00	500.00	4,391.97	10,100.00	0.00	1,000.00	0.00	1,000.00	0.00	1,000.00	0.00	500.00	18,491.97
					2026	FISICO	1.00	1.00	1.00	1.00	1.00	1.00	1.00	1.00	1.00	1.00	1.00	1.00	12.00
						COSTEO.S/	0.00	500.00	4,391.97	10,100.00	0.00	1,000.00	0.00	1,000.00	0.00	1,000.00	0.00	500.00	18,491.97

CENTRO DE COSTO: 2.1 - OFICINA DE PLANEAMIENTO Y PRESUPUESTO

OEI.13 - FORTALECER LA GESTIÓN INSTITUCIONAL

AEI.13.03 - GESTIÓN INSTITUCIONAL EFECTIVA DEL MINISTERIO DE CULTURA

CODIGO	ACTIVIDAD OPERATIVA	UBIGEO	U.M.	PRIORIDAD	PERIODO MULTIANUAL	PROGRAMACION MENSUAL													TOTAL ANUAL
						META	01	02	03	04	05	06	07	08	09	10	11	12	
AOI00136500381	DIRECCIÓN DE LOS PROCESOS DE PRESUPUESTO Y ESTADÍSTICA, DE ORGANIZACIÓN, MODERNIZACIÓN Y PLANEAMIENTO.	080108 - WANCHAQ	ACCION	Muy Alta	2024	FISICO	2.00	3.00	3.00	3.00	3.00	3.00	3.00	3.00	3.00	3.00	3.00	3.00	35.00
						COSTEO.S/	17,102.57	15,994.01	17,496.73	20,041.29	16,131.03	17,582.73	117,026.51	117,026.89	119,241.61	17,196.73	16,994.01	16,894.01	508,728.12
					2025	FISICO	2.00	3.00	3.00	3.00	3.00	3.00	3.00	3.00	3.00	3.00	3.00	3.00	35.00
						COSTEO.S/	17,102.57	15,994.01	17,496.73	20,041.29	16,131.03	17,582.73	117,026.51	117,026.89	119,241.61	17,196.73	16,994.01	16,894.01	508,728.12
					2026	FISICO	2.00	3.00	3.00	3.00	3.00	3.00	3.00	3.00	3.00	3.00	3.00	3.00	35.00
						COSTEO.S/	17,102.57	15,994.01	17,496.73	20,041.29	16,131.03	17,582.73	117,026.51	117,026.89	119,241.61	17,196.73	16,994.01	16,894.01	508,728.12
AOI00136500384	CONDUCCIÓN DE LOS PROCESOS DE ORGANIZACIÓN, MODERNIZACIÓN Y PLANEAMIENTO DE LA INSTITUCIÓN	080108 - WANCHAQ	ACCION	Muy Alta	2024	FISICO	3.00	55.00	58.00	56.00	7.00	7.00	6.00	6.00	7.00	6.00	7.00	5.00	223.00
						COSTEO.S/	13,594.01	12,643.16	15,481.85	15,411.78	23,079.93	12,939.11	13,494.01	12,676.95	14,661.73	12,802.57	12,649.01	13,494.01	172,928.12
					2025	FISICO	3.00	55.00	58.00	56.00	7.00	7.00	6.00	6.00	7.00	6.00	7.00	5.00	223.00
						COSTEO.S/	13,594.01	12,643.16	15,481.85	15,411.78	23,079.93	12,939.11	13,494.01	12,676.95	14,661.73	12,802.57	12,649.01	13,494.01	172,928.12
					2026	FISICO	3.00	55.00	58.00	56.00	7.00	7.00	6.00	6.00	7.00	6.00	7.00	5.00	223.00
						COSTEO.S/	13,594.01	12,643.16	15,481.85	15,411.78	23,079.93	12,939.11	13,494.01	12,676.95	14,661.73	12,802.57	12,649.01	13,494.01	172,928.12
AOI00136500385	CONDUCCIÓN DE LOS PROCESOS PRESUPUESTARIOS Y ESTADÍSTICAS DE LA DDC-CUSCO	080108 - WANCHAQ	ACCION	Muy Alta	2024	FISICO	3.00	3.00	3.00	3.00	3.00	3.00	3.00	3.00	3.00	3.00	3.00	3.00	36.00
						COSTEO.S/	13,764.67	12,764.67	30,294.12	12,986.30	12,764.67	24,783.69	15,171.11	15,764.67	12,820.67	27,890.13	12,764.67	23,007.39	214,776.76
					2025	FISICO	3.00	3.00	3.00	3.00	3.00	3.00	3.00	3.00	3.00	3.00	3.00	3.00	36.00
						COSTEO.S/	13,764.67	12,764.67	30,294.12	12,986.30	12,764.67	24,783.69	15,171.11	15,764.67	12,820.67	27,890.13	12,764.67	23,007.39	214,776.76
					2026	FISICO	3.00	3.00	3.00	3.00	3.00	3.00	3.00	3.00	3.00	3.00	3.00	3.00	36.00
						COSTEO.S/	13,764.67	12,764.67	30,294.12	12,986.30	12,764.67	24,783.69	15,171.11	15,764.67	12,820.67	27,890.13	12,764.67	23,007.39	214,776.76

CENTRO DE COSTO: 2.2 - ÁREA FUNCIONAL DE GESTIÓN DE PROYECTOS

OEI.13 - FORTALECER LA GESTIÓN INSTITUCIONAL

AEI.13.03 - GESTIÓN INSTITUCIONAL EFECTIVA DEL MINISTERIO DE CULTURA

CODIGO	ACTIVIDAD OPERATIVA	UBIGEO	U.M.	PRIORIDAD	PERIODO MULTIANUAL	PROGRAMACION MENSUAL													TOTAL ANUAL
						META	01	02	03	04	05	06	07	08	09	10	11	12	
AOI00136501018	CONDUCCION Y SUPERVICION DEL PROCESOS DE FORMULACION DE PERFILES DE INVERSION PUBLICA Y EXPEDIENTES TECNICOS	080108 - WANCHAQ	DOCUMENTO TECNICO	Alta	2024	FISICO	0.00	0.00	2.00	0.00	0.00	2.00	1.00	1.00	2.00	0.00	2.00	2.00	12.00
						COSTEO.S/	30,844.00	28,844.00	28,844.00	28,844.00	28,844.00	28,844.00	28,844.00	28,844.00	28,844.00	28,844.00	28,844.00	28,849.00	348,133.00
					2025	FISICO	0.00	0.00	2.00	0.00	0.00	2.00	1.00	1.00	2.00	0.00	2.00	2.00	12.00
						COSTEO.S/	30,844.00	28,844.00	28,844.00	28,844.00	28,844.00	28,844.00	28,844.00	28,844.00	28,844.00	28,844.00	28,844.00	28,849.00	348,133.00
					2026	FISICO	0.00	0.00	2.00	0.00	0.00	2.00	1.00	1.00	2.00	0.00	2.00	2.00	12.00
						COSTEO.S/	30,844.00	28,844.00	28,844.00	28,844.00	28,844.00	28,844.00	28,844.00	28,844.00	28,844.00	28,844.00	28,844.00	28,849.00	348,133.00

CENTRO DE COSTO: 3.1 - OFICINA DE ADMINISTRACIÓN

OEI.13 - FORTALECER LA GESTIÓN INSTITUCIONAL

AEI.13.03 - GESTIÓN INSTITUCIONAL EFECTIVA DEL MINISTERIO DE CULTURA

CODIGO	ACTIVIDAD OPERATIVA	UBIGEO	U.M.	PRIORIDAD	PERIODO MULTIANUAL	PROGRAMACION MENSUAL													TOTAL ANUAL
						META	01	02	03	04	05	06	07	08	09	10	11	12	
AOI00136500402	ADMINISTRACIÓN DE RECURSOS FINANCIEROS Y LOGÍSTICOS DE LA DIRECCIÓN DESCONCENTRAD DE CULTURA CUSCO	080108 - WANCHAQ	ACCION	Muy Alta	2024	FISICO	6.00	6.00	6.00	5.00	4.00	5.00	4.00	5.00	4.00	5.00	5.00	4.00	59.00
						COSTEO.S/	21,447.27	34,329.82	38,621.86	36,549.65	23,099.65	36,099.65	24,599.65	36,549.65	23,099.65	28,599.65	30,599.65	22,599.85	356,196.00
					2025	FISICO	6.00	6.00	6.00	5.00	4.00	5.00	4.00	5.00	4.00	5.00	5.00	4.00	59.00
						COSTEO.S/	21,447.27	34,329.82	38,621.86	36,549.65	23,099.65	36,099.65	24,599.65	36,549.65	23,099.65	28,599.65	30,599.65	22,599.85	356,196.00
					2026	FISICO	6.00	6.00	6.00	5.00	4.00	5.00	4.00	5.00	4.00	5.00	5.00	4.00	59.00
						COSTEO.S/	21,447.27	34,329.82	38,621.86	36,549.65	23,099.65	36,099.65	24,599.65	36,549.65	23,099.65	28,599.65	30,599.65	22,599.85	356,196.00

CENTRO DE COSTO: 3.2 - ÁREA FUNCIONAL DE RECURSOS HUMANOS

OEI.13 - FORTALECER LA GESTIÓN INSTITUCIONAL

AEI.13.03 - GESTIÓN INSTITUCIONAL EFECTIVA DEL MINISTERIO DE CULTURA

CODIGO	ACTIVIDAD OPERATIVA	UBIGEO	U.M.	PRIORIDAD	PERIODO MULTIANUAL	PROGRAMACION MENSUAL													TOTAL ANUAL
						META	01	02	03	04	05	06	07	08	09	10	11	12	
AOI00136500425	GESTIÓN DE RECURSOS HUMANOS DE LA DDC-CUSCO	080108 - WANCHAQ	ACCION	Muy Alta	2024	FISICO	2.00	2.00	2.00	2.00	2.00	2.00	2.00	2.00	2.00	2.00	2.00	2.00	24.00
						COSTEO.S/	29,116.09	16,894.01	17,894.01	16,894.01	16,894.01	16,894.01	19,571.93	16,894.01	16,894.01	16,894.01	16,894.01	17,794.01	219,528.12
					2025	FISICO	2.00	2.00	2.00	2.00	2.00	2.00	2.00	2.00	2.00	2.00	2.00	2.00	24.00
						COSTEO.S/	29,116.09	16,894.01	17,894.01	16,894.01	16,894.01	16,894.01	19,571.93	16,894.01	16,894.01	16,894.01	16,894.01	17,794.01	219,528.12
					2026	FISICO	2.00	2.00	2.00	2.00	2.00	2.00	2.00	2.00	2.00	2.00	2.00	2.00	24.00
						COSTEO.S/	29,116.09	16,894.01	17,894.01	16,894.01	16,894.01	16,894.01	19,571.93	16,894.01	16,894.01	16,894.01	16,894.01	17,794.01	219,528.12
AOI00136500433	GESTIÓN DE EMPLEO Y LA COMPENSACIÓN	080108 - WANCHAQ	ACCION	Muy Alta	2024	FISICO	8.00	8.00	8.00	8.00	8.00	8.00	8.00	8.00	8.00	8.00	8.00	8.00	96.00
						COSTEO.S/	71,252.69	28,652.69	28,652.69	28,652.69	28,652.69	28,652.69	30,752.69	28,652.69	28,652.69	28,652.69	28,652.69	30,752.69	390,632.28
					2025	FISICO	8.00	8.00	8.00	8.00	8.00	8.00	8.00	8.00	8.00	8.00	8.00	8.00	96.00
						COSTEO.S/	71,252.69	28,652.69	28,652.69	28,652.69	28,652.69	28,652.69	30,752.69	28,652.69	28,652.69	28,652.69	28,652.69	30,752.69	390,632.28
					2026	FISICO	8.00	8.00	8.00	8.00	8.00	8.00	8.00	8.00	8.00	8.00	8.00	8.00	96.00
						COSTEO.S/	71,252.69	28,652.69	28,652.69	28,652.69	28,652.69	28,652.69	30,752.69	28,652.69	28,652.69	28,652.69	28,652.69	30,752.69	390,632.28
AOI00136500442	GESTIÓN DE BIENESTAR SOCIAL DE LA DDC-CUSCO	080108 - WANCHAQ	ACCION	Muy Alta	2024	FISICO	2.00	2.00	2.00	2.00	2.00	3.00	2.00	2.00	2.00	3.00	2.00	2.00	26.00
						COSTEO.S/	2,399.31	0.00	0.00	0.00	0.00	0.00	0.00	0.00	0.00	0.00	0.00	0.69	2,400.00
					2025	FISICO	2.00	2.00	2.00	2.00	2.00	3.00	2.00	2.00	2.00	3.00	2.00	2.00	26.00
						COSTEO.S/	2,399.31	0.00	0.00	0.00	0.00	0.00	0.00	0.00	0.00	0.00	0.00	0.69	2,400.00
					2026	FISICO	2.00	2.00	2.00	2.00	2.00	3.00	2.00	2.00	2.00	3.00	2.00	2.00	26.00
						COSTEO.S/	2,399.31	0.00	0.00	0.00	0.00	0.00	0.00	0.00	0.00	0.00	0.00	0.69	2,400.00
AOI00136500444	DESARROLLO DE ACCIONES DE SEGURIDAD Y SALUD EN EL TRABAJO EN AL DDC-CUSCO.	080108 - WANCHAQ	ACCION	Muy Alta	2024	FISICO	7.00	10.00	9.00	10.00	9.00	10.00	9.00	10.00	9.00	10.00	9.00	8.00	110.00
						COSTEO.S/	20,717.52	11,894.01	12,894.01	11,894.01	12,894.01	11,894.01	13,794.01	12,894.01	12,894.01	11,894.01	12,720.50	13,144.49	159,528.60
					2025	FISICO	7.00	10.00	9.00	10.00	9.00	10.00	9.00	10.00	9.00	10.00	9.00	8.00	110.00
						COSTEO.S/	20,717.52	11,894.01	12,894.01	11,894.01	12,894.01	11,894.01	13,794.01	12,894.01	12,894.01	11,894.01	12,720.50	13,144.49	159,528.60
					2026	FISICO	7.00	10.00	9.00	10.00	9.00	10.00	9.00	10.00	9.00	10.00	9.00	8.00	110.00
						COSTEO.S/	20,717.52	11,894.01	12,894.01	11,894.01	12,894.01	11,894.01	13,794.01	12,894.01	12,894.01	11,894.01	12,720.50	13,144.49	159,528.60
AOI00136500456	REALIZACIÓN DE ACCIONES PARA EL CUMPLIMIENTO DE PENSIONES Y OBLIGACIONES SOCIALES DEL PERSONAL DE LA DDC-CUSCO	080108 - WANCHAQ	ACCION	Muy Alta	2024	FISICO	1.00	1.00	1.00	1.00	1.00	1.00	1.00	1.00	1.00	1.00	1.00	1.00	12.00
						COSTEO.S/	254,884.00	261,384.00	263,384.00	261,384.00	263,385.00	261,385.00	263,885.00	261,385.00	261,385.00	261,385.00	261,385.00	459,984.00	3,335,215.00
					2025	FISICO	1.00	1.00	1.00	1.00	1.00	1.00	1.00	1.00	1.00	1.00	1.00	1.00	12.00
						COSTEO.S/	254,884.00	261,384.00	263,384.00	261,384.00	263,385.00	261,385.00	263,885.00	261,385.00	261,385.00	261,385.00	261,385.00	459,984.00	3,335,215.00
					2026	FISICO	1.00	1.00	1.00	1.00	1.00	1.00	1.00	1.00	1.00	1.00	1.00	1.00	12.00
						COSTEO.S/	254,884.00	261,384.00	263,384.00	261,384.00	263,385.00	261,385.00	263,885.00	261,385.00	261,385.00	261,385.00	261,385.00	459,984.00	3,335,215.00
AOI00136500462	REALIZACIÓN DE ACCIONES PARA EL CUMPLIMIENTO DE OBLIGACIONES PREVISIONALES DEL PERSONAL DE LA DDC-CUSCO	080108 - WANCHAQ	ACCION	Muy Alta	2024	FISICO	1.00	1.00	1.00	1.00	1.00	1.00	1.00	1.00	1.00	1.00	1.00	1.00	12.00
						COSTEO.S/	17,838.00	17,838.00	17,838.00	17,838.00	17,838.00	17,838.00	17,838.00	17,838.00	17,838.00	17,838.00	17,838.00	17,839.00	214,057.00
					2025	FISICO	1.00	1.00	1.00	1.00	1.00	1.00	1.00	1.00	1.00	1.00	1.00	1.00	12.00
						COSTEO.S/	17,838.00	17,838.00	17,838.00	17,838.00	17,838.00	17,838.00	17,838.00	17,838.00	17,838.00	17,838.00	17,838.00	17,839.00	214,057.00
					2026	FISICO	1.00	1.00	1.00	1.00	1.00	1.00	1.00	1.00	1.00	1.00	1.00	1.00	12.00
						COSTEO.S/	17,838.00	17,838.00	17,838.00	17,838.00	17,838.00	17,838.00	17,838.00	17,838.00	17,838.00	17,838.00	17,838.00	17,839.00	214,057.00

CENTRO DE COSTO: 3.3 - ÁREA FUNCIONAL DE CONTABILIDAD

OEI.13 - FORTALECER LA GESTIÓN INSTITUCIONAL

AEI.13.03 - GESTIÓN INSTITUCIONAL EFECTIVA DEL MINISTERIO DE CULTURA

CODIGO	ACTIVIDAD OPERATIVA	UBIGEO	U.M.	PRIORIDAD	PERIODO MULTIANUAL	PROGRAMACION MENSUAL													TOTAL ANUAL
						META	01	02	03	04	05	06	07	08	09	10	11	12	

AOI00136500393	FORMULACIÓN Y PRESENTACIÓN DE LOS ESTADOS FINANCIEROS Y PRESUPUESTALES DE LA DDC-CUSCO.	080108 - WANCHAQ	ACCION	Muy Alta	2024	FISICO	185.00	58.00	120.00	2,117.00	703.00	724.00	773.00	764.00	753.00	753.00	868.00	1,673.00	9,491.00
						COSTEO.S/	29,852.69	29,852.69	30,524.97	30,709.69	29,852.69	29,852.69	33,041.06	29,852.69	29,852.69	29,852.69	29,852.69	49,335.76	382,433.00
					2025	FISICO	185.00	58.00	120.00	2,117.00	703.00	724.00	773.00	764.00	753.00	753.00	868.00	1,673.00	9,491.00
						COSTEO.S/	29,852.69	29,852.69	30,524.97	30,709.69	29,852.69	29,852.69	33,041.06	29,852.69	29,852.69	29,852.69	29,852.69	49,335.76	382,433.00
					2026	FISICO	185.00	58.00	120.00	2,117.00	703.00	724.00	773.00	764.00	753.00	753.00	868.00	1,673.00	9,491.00
						COSTEO.S/	29,852.69	29,852.69	30,524.97	30,709.69	29,852.69	29,852.69	33,041.06	29,852.69	29,852.69	29,852.69	29,852.69	49,335.76	382,433.00

CENTRO DE COSTO: 3.4 - ÁREA FUNCIONAL DE TESORERÍA

OEI.13 - FORTALECER LA GESTIÓN INSTITUCIONAL

AEI.13.03 - GESTIÓN INSTITUCIONAL EFECTIVA DEL MINISTERIO DE CULTURA

CODIGO	ACTIVIDAD OPERATIVA	UBIGEO	U.M.	PRIORIDAD	PERIODO MULTIANUAL	PROGRAMACION MENSUAL													TOTAL ANUAL
						META	01	02	03	04	05	06	07	08	09	10	11	12	
AOI00136500399	ADMINISTRACIÓN DE LOS INGRESOS Y GASTOS DE LA DDC-CUSCO DE ACUERDO A LA NORMATIVIDAD VIGENTE	080108 - WANCHAQ	DOCUMENTO	Muy Alta	2024	FISICO	95,170.00	89,330.00	90,350.00	92,440.00	94,500.00	96,570.00	97,650.00	97,690.00	97,220.00	94,780.00	93,820.00	91,830.00	1,131,350.00
						COSTEO.S/	204,748.79	64,756.67	67,756.67	64,756.67	67,264.55	64,756.67	71,056.67	66,256.67	66,256.67	64,756.67	66,256.67	71,056.63	939,680.00
					2025	FISICO	95,170.00	89,330.00	90,350.00	92,440.00	94,500.00	96,570.00	97,650.00	97,690.00	97,220.00	94,780.00	93,820.00	91,830.00	1,131,350.00
						COSTEO.S/	204,748.79	64,756.67	67,756.67	64,756.67	67,264.55	64,756.67	71,056.67	66,256.67	66,256.67	64,756.67	66,256.67	71,056.63	939,680.00
					2026	FISICO	95,170.00	89,330.00	90,350.00	92,440.00	94,500.00	96,570.00	97,650.00	97,690.00	97,220.00	94,780.00	93,820.00	91,830.00	1,131,350.00
						COSTEO.S/	204,748.79	64,756.67	67,756.67	64,756.67	67,264.55	64,756.67	71,056.67	66,256.67	66,256.67	64,756.67	66,256.67	71,056.63	939,680.00

CENTRO DE COSTO: 3.5 - ÁREA FUNCIONAL DE ABASTECIMIENTO

OEI.13 - FORTALECER LA GESTIÓN INSTITUCIONAL

AEI.13.03 - GESTIÓN INSTITUCIONAL EFECTIVA DEL MINISTERIO DE CULTURA

CODIGO	ACTIVIDAD OPERATIVA	UBIGEO	U.M.	PRIORIDAD	PERIODO MULTIANUAL	PROGRAMACION MENSUAL													TOTAL ANUAL
						META	01	02	03	04	05	06	07	08	09	10	11	12	
AOI00136500412	PROGRAMACIÓN, EJECUCIÓN Y CONTROL DE CONTRATACIONES DE BIENES, SERVICIOS Y OBRAS PARA LA DDC-CUSCO	080108 - WANCHAQ	ACCION	Muy Alta	2024	FISICO	52.00	302.00	702.00	802.00	902.00	1,102.00	1,102.00	1,202.00	1,002.00	1,102.00	1,002.00	1,002.00	10,274.00
						COSTEO.S/	78,211.11	71,781.33	368,894.88	79,781.33	82,947.33	80,530.05	95,293.33	79,781.33	84,074.05	79,781.33	83,325.33	86,230.05	1,270,631.45
					2025	FISICO	52.00	302.00	702.00	802.00	902.00	1,102.00	1,102.00	1,202.00	1,002.00	1,102.00	1,002.00	1,002.00	10,274.00
						COSTEO.S/	78,211.11	71,781.33	368,894.88	79,781.33	82,947.33	80,530.05	95,293.33	79,781.33	84,074.05	79,781.33	83,325.33	86,230.05	1,270,631.45
					2026	FISICO	52.00	302.00	702.00	802.00	902.00	1,102.00	1,102.00	1,202.00	1,002.00	1,102.00	1,002.00	1,002.00	10,274.00
						COSTEO.S/	78,211.11	71,781.33	368,894.88	79,781.33	82,947.33	80,530.05	95,293.33	79,781.33	84,074.05	79,781.33	83,325.33	86,230.05	1,270,631.45
AOI00136500414	EJECUCIÓN DEL SERVICIO Y MANTENIMIENTO DEL EQUIPO MECÁNICO Y LA INFRAESTRUCTURA DE LOS LOCALES DE LA DDC-CUSCO	080108 - WANCHAQ	ACCION	Muy Alta	2024	FISICO	258.00	258.00	358.00	358.00	358.00	258.00	308.00	308.00	258.00	258.00	258.00	258.00	3,496.00
						COSTEO.S/	589,402.17	327,478.42	330,248.42	328,478.42	425,875.77	504,861.78	343,588.42	398,086.29	440,122.42	443,122.42	630,722.42	2,132,125.69	6,894,112.64
					2025	FISICO	258.00	258.00	358.00	358.00	358.00	258.00	308.00	308.00	258.00	258.00	258.00	258.00	3,496.00
						COSTEO.S/	589,402.17	327,478.42	330,248.42	328,478.42	425,875.77	504,861.78	343,588.42	398,086.29	440,122.42	443,122.42	630,722.42	2,132,125.69	6,894,112.64
					2026	FISICO	258.00	258.00	358.00	358.00	358.00	258.00	308.00	308.00	258.00	258.00	258.00	258.00	3,496.00
						COSTEO.S/	589,402.17	327,478.42	330,248.42	328,478.42	425,875.77	504,861.78	343,588.42	398,086.29	440,122.42	443,122.42	630,722.42	2,132,125.69	6,894,112.64
AOI00136500416	ADMINISTRACIÓN DE BIENES MUEBLES E INMUEBLES DE PROPIEDAD DE LA DDC-CUSCO	080108 - WANCHAQ	INFORME	Muy Alta	2024	FISICO	1.00	1.00	3.00	1.00	1.00	3.00	1.00	1.00	3.00	1.00	1.00	3.00	20.00
						COSTEO.S/	23,314.53	19,288.02	19,760.97	19,472.52	20,626.47	34,328.02	36,088.02	19,646.47	19,288.02	19,288.02	255,288.02	21,088.02	507,477.10
					2025	FISICO	1.00	1.00	3.00	1.00	1.00	3.00	1.00	1.00	3.00	1.00	1.00	3.00	20.00
						COSTEO.S/	23,314.53	19,288.02	19,760.97	19,472.52	20,626.47	34,328.02	36,088.02	19,646.47	19,288.02	19,288.02	255,288.02	21,088.02	507,477.10
					2026	FISICO	1.00	1.00	3.00	1.00	1.00	3.00	1.00	1.00	3.00	1.00	1.00	3.00	20.00
						COSTEO.S/	23,314.53	19,288.02	19,760.97	19,472.52	20,626.47	34,328.02	36,088.02	19,646.47	19,288.02	19,288.02	255,288.02	21,088.02	507,477.10
AOI00136500418	ORGANIZACIÓN, CONDUCCIÓN Y CONTROL DE LOS PROCESOS DE ALMACENAMIENTO Y DISTRIBUCIÓN DE LOS BIENES DE LA DDC-CUSCO	080108 - WANCHAQ	ACCION	Muy Alta	2024	FISICO	50.00	150.00	450.00	600.00	750.00	750.00	750.00	900.00	900.00	1,200.00	900.00	600.00	8,000.00
						COSTEO.S/	63,405.75	26,775.60	52,315.67	29,720.60	31,331.49	31,775.60	31,775.60	28,775.60	32,775.60	28,775.60	53,775.60	31,775.60	442,978.31
					2025	FISICO	50.00	150.00	450.00	600.00	750.00	750.00	750.00	900.00	900.00	1,200.00	900.00	600.00	8,000.00
						COSTEO.S/	63,405.75	26,775.60	52,315.67	29,720.60	31,331.49	31,775.60	31,775.60	28,775.60	32,775.60	28,775.60	53,775.60	31,775.60	442,978.31
					2026	FISICO	50.00	150.00	450.00	600.00	750.00	750.00	750.00	900.00	900.00	1,200.00	900.00	600.00	8,000.00
						COSTEO.S/	63,405.75	26,775.60	52,315.67	29,720.60	31,331.49	31,775.60	31,775.60	28,775.60	32,775.60	28,775.60	53,775.60	31,775.60	442,978.31

CENTRO DE COSTO: 3.6 - ÁREA FUNCIONAL DE INFORMÁTICA Y TELECOMUNICACIONES

OEI.13 - FORTALECER LA GESTIÓN INSTITUCIONAL

AEI.13.03 - GESTIÓN INSTITUCIONAL EFECTIVA DEL MINISTERIO DE CULTURA

CODIGO	ACTIVIDAD OPERATIVA	UBIGEO	U.M.	PRIORIDAD	PERIODO MULTIANUAL	PROGRAMACION MENSUAL													TOTAL ANUAL
						META	01	02	03	04	05	06	07	08	09	10	11	12	
AOI00136500445	REALIZACIÓN DE ACTIVIDADES QUE GARANTICEN LA CONTINUIDAD OPERATIVA DE LOS SISTEMAS INFORMÁTICOS DE LA DDC-CUSCO	080108 - WANCHAQ	INFORME	Muy Alta	2024	FISICO	1.00	0.00	3.00	0.00	1.00	3.00	1.00	0.00	3.00	0.00	1.00	3.00	16.00
						COSTEO.S/	46,147.79	36,323.00	36,323.00	36,323.00	36,323.00	36,323.00	39,323.00	36,323.00	36,323.00	36,323.00	36,323.00	49,498.21	461,876.00
					2025	FISICO	1.00	0.00	3.00	0.00	1.00	3.00	1.00	0.00	3.00	0.00	1.00	3.00	16.00
						COSTEO.S/	46,147.79	36,323.00	36,323.00	36,323.00	36,323.00	36,323.00	39,323.00	36,323.00	36,323.00	36,323.00	36,323.00	49,498.21	461,876.00
					2026	FISICO	1.00	0.00	3.00	0.00	1.00	3.00	1.00	0.00	3.00	0.00	1.00	3.00	16.00
						COSTEO.S/	46,147.79	36,323.00	36,323.00	36,323.00	36,323.00	36,323.00	39,323.00	36,323.00	36,323.00	36,323.00	36,323.00	49,498.21	461,876.00

CENTRO DE COSTO: 3.7 - ÁREA FUNCIONAL DE EJECUCIÓN COACTIVA

OEI.13 - FORTALECER LA GESTIÓN INSTITUCIONAL

AEI.13.03 - GESTIÓN INSTITUCIONAL EFECTIVA DEL MINISTERIO DE CULTURA

CODIGO	ACTIVIDAD OPERATIVA	UBIGEO	U.M.	PRIORIDAD	PERIODO MULTIANUAL	PROGRAMACION MENSUAL													TOTAL ANUAL
						META	01	02	03	04	05	06	07	08	09	10	11	12	
AOI00136500453	DILIGENCIAMIENTO DE LOS PROCEDIMIENTOS DE EJECUCIÓN COACTIVA CON COMPETENCIA A NIVEL NACIONAL, DESTINADOS AL COBRO DE MULTAS Y EJECUCIONES FORZOSAS DE OBLIGACIONES DE HACER IMPUESTAS A LOS ADMINISTRADOS POR ATENTAR CONTRA EL PATRIMONIO CULTURAL DE LA NACIÓN	080108 - WANCHAQ	DOCUMENTO	Muy Alta	2024	FISICO	33.00	33.00	33.00	33.00	33.00	33.00	33.00	33.00	33.00	33.00	33.00	33.00	396.00
						COSTEO.S/	18,044.67	3,364.67	3,364.67	3,364.67	3,364.67	3,364.67	3,984.67	3,364.67	3,364.67	3,364.67	3,364.67	3,665.63	55,977.00
					2025	FISICO	33.00	33.00	33.00	33.00	33.00	33.00	33.00	33.00	33.00	33.00	33.00	33.00	396.00
						COSTEO.S/	18,044.67	3,364.67	3,364.67	3,364.67	3,364.67	3,364.67	3,984.67	3,364.67	3,364.67	3,364.67	3,364.67	3,665.63	55,977.00
					2026	FISICO	33.00	33.00	33.00	33.00	33.00	33.00	33.00	33.00	33.00	33.00	33.00	33.00	396.00
						COSTEO.S/	18,044.67	3,364.67	3,364.67	3,364.67	3,364.67	3,364.67	3,984.67	3,364.67	3,364.67	3,364.67	3,364.67	3,665.63	55,977.00

CENTRO DE COSTO: 3.8 - COORDINACIÓN DE RESERVAS

OEI.13 - FORTALECER LA GESTIÓN INSTITUCIONAL

AEI.13.03 - GESTIÓN INSTITUCIONAL EFECTIVA DEL MINISTERIO DE CULTURA

CODIGO	ACTIVIDAD OPERATIVA	UBIGEO	U.M.	PRIORIDAD	PERIODO MULTIANUAL	PROGRAMACION MENSUAL													TOTAL ANUAL
						META	01	02	03	04	05	06	07	08	09	10	11	12	
AOI00136500458	ADMINISTRACIÓN DEL INGRESO AL PATRIMONIO CULTURAL DE LA REGIÓN CUSCO	080108 - WANCHAQ	UNIDAD	Muy Alta	2024	FISICO	770.00	750.00	900.00	930.00	1,100.00	1,180.00	1,450.00	1,470.00	1,350.00	1,330.00	1,330.00	1,450.00	14,010.00
						COSTEO.S/	29,023.00	29,023.00	51,521.95	46,524.05	29,023.00	29,023.00	32,023.00	29,023.00	29,023.00	29,023.00	29,023.00	32,023.00	394,276.00
					2025	FISICO	770.00	750.00	900.00	930.00	1,100.00	1,180.00	1,450.00	1,470.00	1,350.00	1,330.00	1,330.00	1,450.00	14,010.00
						COSTEO.S/	29,023.00	29,023.00	51,521.95	46,524.05	29,023.00	29,023.00	32,023.00	29,023.00	29,023.00	29,023.00	29,023.00	32,023.00	394,276.00
					2026	FISICO	770.00	750.00	900.00	930.00	1,100.00	1,180.00	1,450.00	1,470.00	1,350.00	1,330.00	1,330.00	1,450.00	14,010.00
						COSTEO.S/	29,023.00	29,023.00	51,521.95	46,524.05	29,023.00	29,023.00	32,023.00	29,023.00	29,023.00	29,023.00	29,023.00	32,023.00	394,276.00

CENTRO DE COSTO: 4.1 - SUB DIRECCIÓN DE PATRIMONIO CULTURAL Y DEFENSA DEL PATRIMONIO

OEI.13 - FORTALECER LA GESTIÓN INSTITUCIONAL

AEI.13.03 - GESTIÓN INSTITUCIONAL EFECTIVA DEL MINISTERIO DE CULTURA

CODIGO	ACTIVIDAD OPERATIVA	UBIGEO	U.M.	PRIORIDAD	PERIODO MULTIANUAL	PROGRAMACION MENSUAL													TOTAL ANUAL
						META	01	02	03	04	05	06	07	08	09	10	11	12	
AOI00136500302	MONITOREO Y SUPERVISIÓN DE ACCIONES EN DEFENSA DEL PATRIMONIO	080108 - WANCHAQ	INFORME	Muy Alta	2024	FISICO	2.00	2.00	2.00	2.00	2.00	2.00	2.00	2.00	2.00	2.00	2.00	2.00	24.00
						COSTEO.S/	47,047.00	49,047.00	55,823.28	69,668.80	47,047.00	69,547.00	47,547.00	55,547.00	49,147.00	47,547.00	47,544.92	47,047.00	632,560.00
					2025	FISICO	2.00	2.00	2.00	2.00	2.00	2.00	2.00	2.00	2.00	2.00	2.00	2.00	24.00

	CULTURAL DE LA NACIÓN EN LA REGIÓN CUSCO				2026	COSTEO.S/	47,047.00	49,047.00	55,823.28	69,668.80	47,047.00	69,547.00	47,547.00	55,547.00	49,147.00	47,547.00	47,544.92	47,047.00	632,560.00
						FISICO	2.00	2.00	2.00	2.00	2.00	2.00	2.00	2.00	2.00	2.00	2.00	2.00	24.00
						COSTEO.S/	47,047.00	49,047.00	55,823.28	69,668.80	47,047.00	69,547.00	47,547.00	55,547.00	49,147.00	47,547.00	47,544.92	47,047.00	632,560.00

CENTRO DE COSTO: 4.2 - ÁREA FUNCIONAL DE MUSEOS

OEI.10 - FORTALECER LA APROPIACIÓN SOCIAL Y SALVAGUARDA DEL PATRIMONIO COMO PARTE DE LA IDENTIDAD CULTURAL DE LA POBLACIÓN Y SU TERRITORIO

AEI.10.01 - SENSIBILIZACIÓN E INFORMACIÓN PERMANENTE SOBRE CONOCIMIENTOS Y PRÁCTICAS PARA LA APROPIACIÓN SOCIAL Y USO SOSTENIBLE DEL PATRIMONIO CULTURAL ORIENTADA A LA CIUDADANÍA

CODIGO	ACTIVIDAD OPERATIVA	UBIGEO	U.M.	PRIORIDAD	PERIODO MULTIANUAL	PROGRAMACION MENSUAL													TOTAL ANUAL
						META	01	02	03	04	05	06	07	08	09	10	11	12	
AOI00136500311	DIFUSIÓN Y PROMOCIÓN DE LA PARTICIPACIÓN CIUDADANA PARA LA VALORACIÓN Y DEFENSA DEL PATRIMONIO CULTURAL	080108 - WANCHAQ	PERSONA INFORMADA	Muy Alta	2024	FISICO	3,000.00	3,000.00	3,100.00	4,600.00	4,600.00	4,600.00	4,600.00	4,600.00	4,600.00	4,500.00	4,600.00	4,500.00	50,300.00
						COSTEO.S/	500.00	1,000.00	4,979.34	1,000.00	1,000.00	1,000.00	1,000.00	1,000.00	1,000.00	1,000.00	1,000.00	520.66	15,000.00
					2025	FISICO	3,000.00	3,000.00	3,100.00	4,600.00	4,600.00	4,600.00	4,600.00	4,600.00	4,600.00	4,500.00	4,600.00	4,500.00	50,300.00
						COSTEO.S/	500.00	1,000.00	4,979.34	1,000.00	1,000.00	1,000.00	1,000.00	1,000.00	1,000.00	1,000.00	1,000.00	520.66	15,000.00
					2026	FISICO	3,000.00	3,000.00	3,100.00	4,600.00	4,600.00	4,600.00	4,600.00	4,600.00	4,600.00	4,500.00	4,600.00	4,500.00	50,300.00
						COSTEO.S/	500.00	1,000.00	4,979.34	1,000.00	1,000.00	1,000.00	1,000.00	1,000.00	1,000.00	1,000.00	1,000.00	520.66	15,000.00

OEI.11 - OPTIMIZAR LA PREVENCIÓN DE LA AFECTACIÓN DEL PATRIMONIO CULTURAL DE LA NACIÓN

AEI.11.01 - DECLARATORIA E INSCRIPCIÓN OPORTUNA PARA LA PROTECCIÓN DE LOS BIENES MATERIALES PERTENECIENTES AL PATRIMONIO CULTURAL DE LA NACIÓN

CODIGO	ACTIVIDAD OPERATIVA	UBIGEO	U.M.	PRIORIDAD	PERIODO MULTIANUAL	PROGRAMACION MENSUAL													TOTAL ANUAL
						META	01	02	03	04	05	06	07	08	09	10	11	12	
AOI00136500305	ACTUALIZACION Y VERIFICACIÓN DEL INVENTARIO DE LAS COLECCIONES BIENES CULTURALES MUEBLES	080108 - WANCHAQ	INFORME	Muy Alta	2024	FISICO	0.00	1.00	2.00	0.00	1.00	2.00	0.00	1.00	2.00	0.00	1.00	2.00	12.00
						COSTEO.S/	0.00	500.00	8,921.86	400.00	1,300.00	600.00	0.00	800.00	1,100.00	0.00	878.14	500.00	15,000.00
					2025	FISICO	0.00	1.00	2.00	0.00	1.00	2.00	0.00	1.00	2.00	0.00	1.00	2.00	12.00
						COSTEO.S/	0.00	500.00	8,921.86	400.00	1,300.00	600.00	0.00	800.00	1,100.00	0.00	878.14	500.00	15,000.00
					2026	FISICO	0.00	1.00	2.00	0.00	1.00	2.00	0.00	1.00	2.00	0.00	1.00	2.00	12.00
						COSTEO.S/	0.00	500.00	8,921.86	400.00	1,300.00	600.00	0.00	800.00	1,100.00	0.00	878.14	500.00	15,000.00
AOI00136500306	ELABORACIÓN DE LA FICHA PARA EL REGISTRO DE BIENES CULTURALES MUEBLES	080108 - WANCHAQ	FICHA TECNICA	Muy Alta	2024	FISICO	0.00	85.00	88.00	85.00	85.00	88.00	85.00	85.00	88.00	85.00	85.00	38.00	897.00
						COSTEO.S/	0.00	500.00	22,987.63	1,000.00	1,000.00	1,000.00	1,000.00	1,000.00	1,412.37	1,000.00	1,000.00	500.00	32,400.00
					2025	FISICO	0.00	85.00	88.00	85.00	85.00	88.00	85.00	85.00	88.00	85.00	85.00	38.00	897.00
						COSTEO.S/	0.00	500.00	22,987.63	1,000.00	1,000.00	1,000.00	1,000.00	1,000.00	1,412.37	1,000.00	1,000.00	500.00	32,400.00
					2026	FISICO	0.00	85.00	88.00	85.00	85.00	88.00	85.00	85.00	88.00	85.00	85.00	38.00	897.00
						COSTEO.S/	0.00	500.00	22,987.63	1,000.00	1,000.00	1,000.00	1,000.00	1,000.00	1,412.37	1,000.00	1,000.00	500.00	32,400.00
AOI00136500978	ELABORACIÓN DE LA PROPUESTA EXPEDIENTE DE DECLARATORIA COMO PATRIMONIO CULTURAL DE LA NACIÓN	080101 - CUSCO	EXPEDIENTE TECNICO	Muy Alta	2024	FISICO	0.00	0.00	0.00	0.00	0.00	1.00	0.00	0.00	0.00	0.00	0.00	1.00	2.00
						COSTEO.S/	0.00	0.00	0.00	0.00	0.00	11,100.00	0.00	0.00	0.00	0.00	0.00	1,500.00	12,600.00
					2025	FISICO	0.00	0.00	0.00	0.00	0.00	1.00	0.00	0.00	0.00	0.00	0.00	1.00	2.00
						COSTEO.S/	0.00	0.00	0.00	0.00	0.00	11,100.00	0.00	0.00	0.00	0.00	0.00	1,500.00	12,600.00
					2026	FISICO	0.00	0.00	0.00	0.00	0.00	1.00	0.00	0.00	0.00	0.00	0.00	1.00	2.00
						COSTEO.S/	0.00	0.00	0.00	0.00	0.00	11,100.00	0.00	0.00	0.00	0.00	0.00	1,500.00	12,600.00

AEI.11.04 - PROTECCIÓN PERMANENTE A LOS BIENES DEL PATRIMONIO CULTURAL DE LA NACIÓN A FAVOR DE LA CIUDADANÍA.

CODIGO	ACTIVIDAD OPERATIVA	UBIGEO	U.M.	PRIORIDAD	PERIODO MULTIANUAL	PROGRAMACION MENSUAL													TOTAL ANUAL
						META	01	02	03	04	05	06	07	08	09	10	11	12	
AOI00136500307	EVALUACIÓN DE LAS CONDICIONES DE CONSERVACIÓN, SEGURIDAD DE LOS MUSEOS, SALAS DE EXPOSICIÓN Y DEPÓSITOS DE BIENES CULTURALES	080108 - WANCHAQ	INFORME	Muy Alta	2024	FISICO	1.00	1.00	1.00	1.00	1.00	1.00	1.00	1.00	1.00	1.00	1.00	1.00	12.00
						COSTEO.S/	23,381.00	23,380.00	27,392.87	23,380.00	23,380.00	23,380.00	23,383.00	23,380.00	23,380.00	23,380.00	23,383.00	23,405.71	284,605.58
					2025	FISICO	1.00	1.00	1.00	1.00	1.00	1.00	1.00	1.00	1.00	1.00	1.00	1.00	12.00
						COSTEO.S/	23,381.00	23,380.00	27,392.87	23,380.00	23,380.00	23,380.00	23,383.00	23,380.00	23,380.00	23,380.00	23,383.00	23,405.71	284,605.58
					2026	FISICO	1.00	1.00	1.00	1.00	1.00	1.00	1.00	1.00	1.00	1.00	1.00	1.00	12.00
						COSTEO.S/	23,381.00	23,380.00	27,392.87	23,380.00	23,380.00	23,380.00	23,383.00	23,380.00	23,380.00	23,380.00	23,383.00	23,405.71	284,605.58

AOI00136500308	INTERVENCIÓN EN LA INFRAESTRUCTURA Y EQUIPAMIENTO DE LOS MUSEOS Y DEPÓSITOS PARA MEJORAR LAS CONDICIONES DE SEGURIDAD Y CONSERVACIÓN DE LOS BIENES CULTURALES MUEBLES	080108 - WANCHAQ	INTERVENCION	Muy Alta	2024	FISICO	4.00	4.00	4.00	4.00	4.00	4.00	4.00	4.00	4.00	4.00	4.00	4.00	48.00
						COSTEO.S/	23,381.00	23,380.00	29,790.32	23,380.00	23,380.00	23,380.00	23,383.00	23,380.00	23,380.00	23,380.00	23,384.00	23,382.00	286,980.32
					2025	FISICO	4.00	4.00	4.00	4.00	4.00	4.00	4.00	4.00	4.00	4.00	4.00	4.00	48.00
						COSTEO.S/	23,381.00	23,380.00	29,790.32	23,380.00	23,380.00	23,380.00	23,383.00	23,380.00	23,380.00	23,380.00	23,384.00	23,382.00	286,980.32
					2026	FISICO	4.00	4.00	4.00	4.00	4.00	4.00	4.00	4.00	4.00	4.00	4.00	4.00	48.00
						COSTEO.S/	23,381.00	23,380.00	29,790.32	23,380.00	23,380.00	23,380.00	23,383.00	23,380.00	23,380.00	23,380.00	23,384.00	23,382.00	286,980.32
AOI00136500309	IMPLEMENTACIÓN DE EXPOSICIONES TEMPORALES O PERMANENTES EN LOS MUSEOS DE SU JURISDICCIÓN	080108 - WANCHAQ	ACTIVIDAD EFECTUADA	Muy Alta	2024	FISICO	0.00	1.00	1.00	1.00	1.00	1.00	1.00	1.00	1.00	1.00	1.00	1.00	11.00
						COSTEO.S/	23,380.00	23,380.00	27,933.10	23,380.00	23,380.00	23,380.00	23,383.00	23,380.00	23,380.00	23,380.00	23,383.00	23,340.00	285,079.10
					2025	FISICO	0.00	1.00	1.00	1.00	1.00	1.00	1.00	1.00	1.00	1.00	1.00	1.00	11.00
						COSTEO.S/	23,380.00	23,380.00	27,933.10	23,380.00	23,380.00	23,380.00	23,383.00	23,380.00	23,380.00	23,380.00	23,383.00	23,340.00	285,079.10
					2026	FISICO	0.00	1.00	1.00	1.00	1.00	1.00	1.00	1.00	1.00	1.00	1.00	1.00	11.00
						COSTEO.S/	23,380.00	23,380.00	27,933.10	23,380.00	23,380.00	23,380.00	23,383.00	23,380.00	23,380.00	23,380.00	23,383.00	23,340.00	285,079.10

OEI.13 - FORTALECER LA GESTIÓN INSTITUCIONAL

AEI.13.03 - GESTIÓN INSTITUCIONAL EFECTIVA DEL MINISTERIO DE CULTURA

CODIGO	ACTIVIDAD OPERATIVA	UBIGEO	U.M.	PRIORIDAD	PERIODO MULTIANUAL	PROGRAMACION MENSUAL													TOTAL ANUAL
						META	01	02	03	04	05	06	07	08	09	10	11	12	
AOI00136500991	GESTION OPERATIVA Y ADMINISTRATIVA DEL AREA FUNCIONAL DE MUSEOS	080108 - WANCHAQ	ACCION	Alta	2024	FISICO	1.00	1.00	1.00	1.00	1.00	1.00	1.00	1.00	1.00	1.00	1.00	1.00	12.00
						COSTEO.S/	815.00	500.00	14,184.98	500.00	1,000.00	5,500.00	1,500.00	1,000.00	1,500.00	1,000.00	1,500.00	1,000.02	30,000.00
					2025	FISICO	1.00	1.00	1.00	1.00	1.00	1.00	1.00	1.00	1.00	1.00	1.00	1.00	12.00
						COSTEO.S/	815.00	500.00	14,184.98	500.00	1,000.00	5,500.00	1,500.00	1,000.00	1,500.00	1,000.00	1,500.00	1,000.02	30,000.00
					2026	FISICO	1.00	1.00	1.00	1.00	1.00	1.00	1.00	1.00	1.00	1.00	1.00	1.00	12.00
						COSTEO.S/	815.00	500.00	14,184.98	500.00	1,000.00	5,500.00	1,500.00	1,000.00	1,500.00	1,000.00	1,500.00	1,000.02	30,000.00

CENTRO DE COSTO: 4.3 - ÁREA FUNCIONAL DE OBRAS Y PUESTA EN VALOR MUEBLES E INMUEBLES

OEI.13 - FORTALECER LA GESTIÓN INSTITUCIONAL

AEI.13.03 - GESTIÓN INSTITUCIONAL EFECTIVA DEL MINISTERIO DE CULTURA

CODIGO	ACTIVIDAD OPERATIVA	UBIGEO	U.M.	PRIORIDAD	PERIODO MULTIANUAL	PROGRAMACION MENSUAL													TOTAL ANUAL
						META	01	02	03	04	05	06	07	08	09	10	11	12	
AOI00136500992	SEGUIMIENTO A LA EJECUCIÓN FÍSICA DE PROYECTOS DE INVERSIÓN PUBLICA DE LA DDC-CUSCO	080108 - WANCHAQ	ACCION	Alta	2024	FISICO	4.00	4.00	7.00	7.00	7.00	8.00	7.00	7.00	7.00	6.00	6.00	7.00	77.00
						COSTEO.S/	31,964.00	25,264.00	32,929.68	27,507.23	27,392.72	25,264.00	25,764.00	25,264.00	25,264.00	25,264.00	25,264.00	26,030.37	323,172.00
					2025	FISICO	4.00	4.00	7.00	7.00	7.00	8.00	7.00	7.00	7.00	6.00	6.00	7.00	77.00
						COSTEO.S/	31,964.00	25,264.00	32,929.68	27,507.23	27,392.72	25,264.00	25,764.00	25,264.00	25,264.00	25,264.00	25,264.00	26,030.37	323,172.00
					2026	FISICO	4.00	4.00	7.00	7.00	7.00	8.00	7.00	7.00	7.00	6.00	6.00	7.00	77.00
						COSTEO.S/	31,964.00	25,264.00	32,929.68	27,507.23	27,392.72	25,264.00	25,764.00	25,264.00	25,264.00	25,264.00	25,264.00	26,030.37	323,172.00

CENTRO DE COSTO: 4.4 - ÁREA FUNCIONAL DE OBRAS Y PUESTA EN VALOR MUEBLES

OEI.11 - OPTIMIZAR LA PREVENCIÓN DE LA AFECTACIÓN DEL PATRIMONIO CULTURAL DE LA NACIÓN

AEI.11.04 - PROTECCIÓN PERMANENTE A LOS BIENES DEL PATRIMONIO CULTURAL DE LA NACIÓN A FAVOR DE LA CIUDADANÍA.

CODIGO	ACTIVIDAD OPERATIVA	UBIGEO	U.M.	PRIORIDAD	PERIODO MULTIANUAL	PROGRAMACION MENSUAL													TOTAL ANUAL
						META	01	02	03	04	05	06	07	08	09	10	11	12	
AOI00136500313	RESTAURACION DE BIENES CULTURALES MUEBLES	080108 - WANCHAQ	BIEN	Muy Alta	2024	FISICO	0.00	0.00	23.00	0.00	0.00	44.00	0.00	0.00	46.00	0.00	0.00	47.00	160.00
						COSTEO.S/	160,876.00	260,876.00	160,876.00	160,876.00	160,876.00	160,876.00	160,876.00	160,876.00	160,876.00	160,875.00	160,875.00	160,876.00	2,030,510.00
					2025	FISICO	0.00	0.00	23.00	0.00	0.00	44.00	0.00	0.00	46.00	0.00	0.00	47.00	160.00
						COSTEO.S/	160,876.00	260,876.00	160,876.00	160,876.00	160,876.00	160,876.00	160,876.00	160,876.00	160,876.00	160,875.00	160,875.00	160,876.00	2,030,510.00
					2026	FISICO	0.00	0.00	23.00	0.00	0.00	44.00	0.00	0.00	46.00	0.00	0.00	47.00	160.00
						COSTEO.S/	160,876.00	260,876.00	160,876.00	160,876.00	160,876.00	160,876.00	160,876.00	160,876.00	160,876.00	160,875.00	160,875.00	160,876.00	2,030,510.00

OEI.13 - FORTALECER LA GESTIÓN INSTITUCIONAL

AEI.13.03 - GESTIÓN INSTITUCIONAL EFECTIVA DEL MINISTERIO DE CULTURA

CODIGO	ACTIVIDAD OPERATIVA	UBIGEO	U.M.	PRIORIDAD	PERIODO MULTIANUAL	PROGRAMACION MENSUAL													TOTAL ANUAL
						META	01	02	03	04	05	06	07	08	09	10	11	12	
AOI00136500994	GESTION OPERATIVA Y ADMINISTRATIVA DE RESTAURACION DE BIENES MUEBLES	080108 - WANCHAQ	ACCION	Alta	2024	FISICO	1.00	1.00	1.00	1.00	1.00	2.00	1.00	1.00	1.00	1.00	1.00	2.00	14.00
						COSTEO.S/	2,133.33	24,109.88	2,633.33	2,133.33	2,633.33	2,133.33	2,633.33	2,133.33	2,633.33	2,133.33	2,556.78	2,133.37	50,000.00
					2025	FISICO	1.00	1.00	1.00	1.00	1.00	2.00	1.00	1.00	1.00	1.00	1.00	2.00	14.00
						COSTEO.S/	2,133.33	24,109.88	2,633.33	2,133.33	2,633.33	2,133.33	2,633.33	2,133.33	2,633.33	2,133.33	2,556.78	2,133.37	50,000.00
					2026	FISICO	1.00	1.00	1.00	1.00	1.00	2.00	1.00	1.00	1.00	1.00	1.00	2.00	14.00
						COSTEO.S/	2,133.33	24,109.88	2,633.33	2,133.33	2,633.33	2,133.33	2,633.33	2,133.33	2,633.33	2,133.33	2,556.78	2,133.37	50,000.00

CENTRO DE COSTO: 4.5 - ÁREA FUNCIONAL DE DEFENSA DEL PATRIMONIO

OEI.10 - FORTALECER LA APROPIACIÓN SOCIAL Y SALVAGUARDA DEL PATRIMONIO COMO PARTE DE LA IDENTIDAD CULTURAL DE LA POBLACIÓN Y SU TERRITORIO

AEI.10.01 - SENSIBILIZACIÓN E INFORMACIÓN PERMANENTE SOBRE CONOCIMIENTOS Y PRÁCTICAS PARA LA APROPIACIÓN SOCIAL Y USO SOSTENIBLE DEL PATRIMONIO CULTURAL ORIENTADA A LA CIUDADANÍA

CODIGO	ACTIVIDAD OPERATIVA	UBIGEO	U.M.	PRIORIDAD	PERIODO MULTIANUAL	PROGRAMACION MENSUAL													TOTAL ANUAL
						META	01	02	03	04	05	06	07	08	09	10	11	12	
AOI00136500326	DIFUSIÓN Y PROMOCIÓN DE LA PARTICIPACIÓN CIUDADANA PARA LA VALORACIÓN Y DEFENSA DEL PATRIMONIO CULTURAL	080108 - WANCHAQ	PERSONA INFORMADA	Muy Alta	2024	FISICO	50.00	50.00	50.00	50.00	50.00	50.00	50.00	50.00	50.00	50.00	50.00	50.00	600.00
						COSTEO.S/	2,883.57	391.80	1,192.96	3,291.80	391.80	419.30	391.80	391.80	0.00	391.80	0.00	391.80	10,138.43
					2025	FISICO	50.00	50.00	50.00	50.00	50.00	50.00	50.00	50.00	50.00	50.00	50.00	50.00	600.00
						COSTEO.S/	2,883.57	391.80	1,192.96	3,291.80	391.80	419.30	391.80	391.80	0.00	391.80	0.00	391.80	10,138.43
					2026	FISICO	50.00	50.00	50.00	50.00	50.00	50.00	50.00	50.00	50.00	50.00	50.00	50.00	600.00
						COSTEO.S/	2,883.57	391.80	1,192.96	3,291.80	391.80	419.30	391.80	391.80	0.00	391.80	0.00	391.80	10,138.43
AOI00136500327	IMPLEMENTACIÓN DE MECANISMOS DE PARTICIPACIÓN CIUDADANA PARA LA PROTECCIÓN Y DEFENSA DEL PATRIMONIO CULTURAL	080108 - WANCHAQ	PERSONA INFORMADA	Muy Alta	2024	FISICO	30.00	20.00	100.00	100.00	30.00	30.00	130.00	30.00	100.00	15.00	65.00	50.00	700.00
						COSTEO.S/	0.00	0.00	0.00	50.60	1,734.47	16.00	0.00	1,000.00	0.00	500.00	0.00	1,000.00	4,301.07
					2025	FISICO	30.00	20.00	100.00	100.00	30.00	30.00	130.00	30.00	100.00	15.00	65.00	50.00	700.00
						COSTEO.S/	0.00	0.00	0.00	50.60	1,734.47	16.00	0.00	1,000.00	0.00	500.00	0.00	1,000.00	4,301.07
					2026	FISICO	30.00	20.00	100.00	100.00	30.00	30.00	130.00	30.00	100.00	15.00	65.00	50.00	700.00
						COSTEO.S/	0.00	0.00	0.00	50.60	1,734.47	16.00	0.00	1,000.00	0.00	500.00	0.00	1,000.00	4,301.07

AEI.10.02 - FORTALECIMIENTO PERMANENTE DE CAPACIDADES DE LOS AGENTES; ORGANIZACIONES; MEDIADORES Y EDUCADORES EN LA PROMOCIÓN DEL PATRIMONIO CULTURAL

CODIGO	ACTIVIDAD OPERATIVA	UBIGEO	U.M.	PRIORIDAD	PERIODO MULTIANUAL	PROGRAMACION MENSUAL													TOTAL ANUAL
						META	01	02	03	04	05	06	07	08	09	10	11	12	
AOI00136500982	CAPACITACIÓN A DOCENTES Y/O MEDIADORES CULTURALES EN HERRAMIENTAS Y ESTRATEGIAS DIDÁCTICAS PARA LA VALORACIÓN Y DEFENSA DEL PATRIMONIO CULTURAL.	080101 - CUSCO	PERSONA INFORMADA	Alta	2024	FISICO	20.00	50.00	75.00	75.00	75.00	50.00	50.00	75.00	75.00	75.00	50.00	50.00	720.00
						COSTEO.S/	0.00	500.00	0.00	860.00	0.00	500.00	0.00	0.00	500.00	0.00	0.00	1,000.00	3,360.00
					2025	FISICO	20.00	50.00	75.00	75.00	75.00	50.00	50.00	75.00	75.00	75.00	50.00	50.00	720.00
						COSTEO.S/	0.00	500.00	0.00	860.00	0.00	500.00	0.00	0.00	500.00	0.00	0.00	1,000.00	3,360.00
					2026	FISICO	20.00	50.00	75.00	75.00	75.00	50.00	50.00	75.00	75.00	75.00	50.00	50.00	720.00
						COSTEO.S/	0.00	500.00	0.00	860.00	0.00	500.00	0.00	0.00	500.00	0.00	0.00	1,000.00	3,360.00

OEI.11 - OPTIMIZAR LA PREVENCIÓN DE LA AFECTACIÓN DEL PATRIMONIO CULTURAL DE LA NACIÓN

AEI.11.02 - FORMACIÓN DE CAPACIDADES PERMANENTE DE LOS ACTORES INVOLUCRADOS EN LA DEFENSA; RECUPERACIÓN Y RESTITUCIÓN Y MANEJO TERRITORIAL DEL PATRIMONIO CULTURAL EN SUS JURISDICCIONES

CODIGO	ACTIVIDAD OPERATIVA	UBIGEO	U.M.	PRIORIDAD	PERIODO MULTIANUAL	PROGRAMACION MENSUAL													TOTAL ANUAL
						META	01	02	03	04	05	06	07	08	09	10	11	12	
AOI00136500322	INSTRUCCIÓN EN LA DEFENSA DEL PATRIMONIO CULTURAL PARA EQUIPOS ESPECIALIZADOS DE INSTITUCIONES INVOLUCRADAS.	080108 - WANCHAQ	PERSONA CAPACITADA	Muy Alta	2024	FISICO	0.00	20.00	0.00	0.00	0.00	0.00	20.00	0.00	0.00	0.00	0.00	20.00	60.00
						COSTEO.S/	18,653.20	18,653.20	23,326.71	18,653.20	18,828.73	18,674.97	19,954.97	18,674.97	18,674.97	18,674.97	18,674.97	19,934.20	231,379.06
					2025	FISICO	0.00	20.00	0.00	0.00	0.00	0.00	20.00	0.00	0.00	0.00	0.00	20.00	60.00
						COSTEO.S/	18,653.20	18,653.20	23,326.71	18,653.20	18,828.73	18,674.97	19,954.97	18,674.97	18,674.97	18,674.97	18,674.97	19,934.20	231,379.06
					2026	FISICO	0.00	20.00	0.00	0.00	0.00	0.00	20.00	0.00	0.00	0.00	0.00	20.00	60.00
						COSTEO.S/	18,653.20	18,653.20	23,326.71	18,653.20	18,828.73	18,674.97	19,954.97	18,674.97	18,674.97	18,674.97	18,674.97	19,934.20	231,379.06

AOI00136500329	CAPACITACIÓN A FUNCIONARIOS DE GOBIERNOS LOCALES Y/O MIEMBROS DE AGRUPACIONES CULTURALES DE ENTORNOS CON PATRIMONIO CULTURAL.	080108 - WANCHAQ	PERSONA INFORMADA	Muy Alta	2024	FISICO	20.00	20.00	30.00	20.00	0.00	30.00	0.00	20.00	30.00	20.00	30.00	0.00	220.00
						COSTEO.S/	100.00	100.00	200.00	200.00	200.50	200.00	200.00	200.00	200.00	200.00	200.00	200.00	2,200.50
					2025	FISICO	20.00	20.00	30.00	20.00	0.00	30.00	0.00	20.00	30.00	20.00	30.00	0.00	220.00
						COSTEO.S/	100.00	100.00	200.00	200.00	200.50	200.00	200.00	200.00	200.00	200.00	200.00	200.00	2,200.50
					2026	FISICO	20.00	20.00	30.00	20.00	0.00	30.00	0.00	20.00	30.00	20.00	30.00	0.00	220.00
						COSTEO.S/	100.00	100.00	200.00	200.00	200.50	200.00	200.00	200.00	200.00	200.00	200.00	200.00	2,200.50

AEI.11.05 - ACCIONES PREVENTIVAS Y DE DEFENSA PERMANENTES POR AFECTACIONES AL PATRIMONIO CULTURAL DE LA NACIÓN EN BENEFICIO DEL PAÍS

CODIGO	ACTIVIDAD OPERATIVA	UBIGEO	U.M.	PRIORIDAD	PERIODO MULTIANUAL	PROGRAMACION MENSUAL													TOTAL ANUAL
						META	01	02	03	04	05	06	07	08	09	10	11	12	
AOI00136500315	ATENCIÓN DE DENUNCIAS Y OPERATIVOS DE PREVENCIÓN PARA LA DEFENSA DE LOS BIENES PERTENECIENTES AL PATRIMONIO CULTURAL DE LA NACIÓN	080108 - WANCHAQ	BIEN	Muy Alta	2024	FISICO	0.00	0.00	0.00	0.00	0.00	0.00	0.00	0.00	0.00	0.00	0.00	7.00	7.00
						COSTEO.S/	37,799.87	38,087.00	79,799.87	70,839.33	37,799.87	38,299.87	39,795.87	38,299.87	37,799.87	38,299.87	37,799.87	40,438.23	535,059.39
					2025	FISICO	0.00	0.00	0.00	0.00	0.00	0.00	0.00	0.00	0.00	0.00	0.00	7.00	7.00
						COSTEO.S/	37,799.87	38,087.00	79,799.87	70,839.33	37,799.87	38,299.87	39,795.87	38,299.87	37,799.87	38,299.87	37,799.87	40,438.23	535,059.39
					2026	FISICO	0.00	0.00	0.00	0.00	0.00	0.00	0.00	0.00	0.00	0.00	0.00	7.00	7.00
						COSTEO.S/	37,799.87	38,087.00	79,799.87	70,839.33	37,799.87	38,299.87	39,795.87	38,299.87	37,799.87	38,299.87	37,799.87	40,438.23	535,059.39
AOI00136500316	EJECUCIÓN DE OPERATIVOS CONJUNTOS PARA IDENTIFICACIÓN Y RECUPERACIÓN DE BIENES CULTURALES MUEBLES DAÑADOS/ALTERADOS.	080108 - WANCHAQ	BIEN	Muy Alta	2024	FISICO	0.00	0.00	5.00	0.00	0.00	5.00	0.00	0.00	5.00	0.00	0.00	5.00	20.00
						COSTEO.S/	7,446.99	7,435.00	7,435.00	9,025.00	7,592.98	7,435.00	7,435.00	7,435.00	7,435.00	7,435.00	7,435.00	7,435.00	90,979.97
					2025	FISICO	0.00	0.00	5.00	0.00	0.00	5.00	0.00	0.00	5.00	0.00	0.00	5.00	20.00
						COSTEO.S/	7,446.99	7,435.00	7,435.00	9,025.00	7,592.98	7,435.00	7,435.00	7,435.00	7,435.00	7,435.00	7,435.00	7,435.00	90,979.97
					2026	FISICO	0.00	0.00	5.00	0.00	0.00	5.00	0.00	0.00	5.00	0.00	0.00	5.00	20.00
						COSTEO.S/	7,446.99	7,435.00	7,435.00	9,025.00	7,592.98	7,435.00	7,435.00	7,435.00	7,435.00	7,435.00	7,435.00	7,435.00	90,979.97
AOI00136500317	ELABORACIÓN DE REPORTE SOBRE BIENES MUEBLES DEL PATRIMONIO CULTURAL SUSTRAÍDOS/SAQUEADOS EN SU JURIDICCIÓN	080108 - WANCHAQ	DOCUMENTO	Muy Alta	2024	FISICO	0.00	0.00	1.00	0.00	0.00	0.00	0.00	0.00	0.00	0.00	0.00	1.00	2.00
						COSTEO.S/	15,241.02	14,943.00	15,322.77	15,155.87	14,943.00	15,155.87	15,155.87	15,155.87	15,155.87	15,155.87	15,155.87	15,157.87	181,698.75
					2025	FISICO	0.00	0.00	1.00	0.00	0.00	0.00	0.00	0.00	0.00	0.00	0.00	1.00	2.00
						COSTEO.S/	15,241.02	14,943.00	15,322.77	15,155.87	14,943.00	15,155.87	15,155.87	15,155.87	15,155.87	15,155.87	15,155.87	15,157.87	181,698.75
					2026	FISICO	0.00	0.00	1.00	0.00	0.00	0.00	0.00	0.00	0.00	0.00	0.00	1.00	2.00
						COSTEO.S/	15,241.02	14,943.00	15,322.77	15,155.87	14,943.00	15,155.87	15,155.87	15,155.87	15,155.87	15,155.87	15,155.87	15,157.87	181,698.75
AOI00136500319	EMISIÓN DE CERTIFICADOS DE BIENES NO PERTENECIENTES AL PATRIMONIO CULTURAL DE LA NACIÓN CON FINES DE EXPORTACIÓN DE REPLICAS	080108 - WANCHAQ	CERTIFICADO	Muy Alta	2024	FISICO	3.00	3.00	3.00	3.00	3.00	3.00	3.00	3.00	3.00	3.00	3.00	3.00	36.00
						COSTEO.S/	4,670.00	4,670.00	4,648.24	4,648.24	4,648.24	4,648.24	4,648.24	4,648.24	4,648.24	4,648.24	4,648.24	4,648.24	55,822.40
					2025	FISICO	3.00	3.00	3.00	3.00	3.00	3.00	3.00	3.00	3.00	3.00	3.00	3.00	36.00
						COSTEO.S/	4,670.00	4,670.00	4,648.24	4,648.24	4,648.24	4,648.24	4,648.24	4,648.24	4,648.24	4,648.24	4,648.24	4,648.24	55,822.40
					2026	FISICO	3.00	3.00	3.00	3.00	3.00	3.00	3.00	3.00	3.00	3.00	3.00	3.00	36.00
						COSTEO.S/	4,670.00	4,670.00	4,648.24	4,648.24	4,648.24	4,648.24	4,648.24	4,648.24	4,648.24	4,648.24	4,648.24	4,648.24	55,822.40
AOI00136500979	VERIFICACIÓN Y RECUPERACIÓN DE BIENES CULTURALES EN LOS TERMINALES AÉREOS CON SALIDAS INTERNACIONALES, MARÍTIMOS Y TERRESTRES EN ZONA DE FRONTERA	080101 - CUSCO	BIEN	Muy Alta	2024	FISICO	0.00	0.00	1.00	0.00	0.00	1.00	0.00	0.00	0.00	0.00	0.00	1.00	3.00
						COSTEO.S/	4,017.00	4,017.00	4,017.00	4,121.43	4,017.00	4,017.00	4,017.00	4,017.00	4,017.00	4,017.00	4,017.00	4,018.00	48,309.43
					2025	FISICO	0.00	0.00	1.00	0.00	0.00	1.00	0.00	0.00	0.00	0.00	0.00	1.00	3.00
						COSTEO.S/	4,017.00	4,017.00	4,017.00	4,121.43	4,017.00	4,017.00	4,017.00	4,017.00	4,017.00	4,017.00	4,017.00	4,018.00	48,309.43
					2026	FISICO	0.00	0.00	1.00	0.00	0.00	1.00	0.00	0.00	0.00	0.00	0.00	1.00	3.00
						COSTEO.S/	4,017.00	4,017.00	4,017.00	4,121.43	4,017.00	4,017.00	4,017.00	4,017.00	4,017.00	4,017.00	4,017.00	4,018.00	48,309.43

CENTRO DE COSTO: 4.6 - UNIDAD EJECUTORA DE INVERSIONES

OEI.10 - FORTALECER LA APROPIACIÓN SOCIAL Y SALVAGUARDA DEL PATRIMONIO COMO PARTE DE LA IDENTIDAD CULTURAL DE LA POBLACIÓN Y SU TERRITORIO

AEI.10.01 - SENSIBILIZACIÓN E INFORMACIÓN PERMANENTE SOBRE CONOCIMIENTOS Y PRÁCTICAS PARA LA APROPIACIÓN SOCIAL Y USO SOSTENIBLE DEL PATRIMONIO CULTURAL ORIENTADA A LA CIUDADANÍA

CODIGO	ACTIVIDAD OPERATIVA	UBIGEO	U.M.	PRIORIDAD	PERIODO MULTIANUAL	PROGRAMACION MENSUAL													TOTAL ANUAL
						META	01	02	03	04	05	06	07	08	09	10	11	12	

AOI00136500908	SENSIBILIZACIÓN Y DIFUSIÓN CULTURAL - 2445733	080101 - CUSCO	CAPACITACION	Muy Alta	2024	FISICO	0.00	10.00	10.00	10.00	0.00	0.00	0.00	0.00	0.00	0.00	0.00	0.00	30.00
						COSTEO.S/	0.00	6,700.00	6,700.00	6,600.00	0.00	0.00	0.00	0.00	0.00	0.00	0.00	0.00	20,000.00
AOI00136500949	DIFUSIÓN Y SENSIBILIZACIÓN A LA POBLACIÓN LOCAL -2485912	080306 - LIMATAMBO	CAPACITACION	Muy Alta	2024	FISICO	0.00	45.00	45.00	45.00	45.00	45.00	45.00	45.00	0.00	0.00	0.00	0.00	315.00
						COSTEO.S/	0.00	27,100.00	27,100.00	27,100.00	27,100.00	27,100.00	27,100.00	27,400.00	0.00	0.00	0.00	0.00	190,000.00
AOI00136500956	DIFUSIÓN Y SENSIBILIZACIÓN A LA POBLACIÓN LOCAL -2485914	081208 - LUCRE	CAPACITACION	Muy Alta	2024	FISICO	0.00	12.00	12.00	12.00	0.00	0.00	0.00	0.00	0.00	0.00	0.00	0.00	36.00
						COSTEO.S/	0.00	6,700.00	6,700.00	6,600.00	0.00	0.00	0.00	0.00	0.00	0.00	0.00	0.00	20,000.00
AOI00136500962	SENSIBILIZACIÓN Y DIFUSIÓN -2496607	210401 - JULI	CAPACITACION	Muy Alta	2024	FISICO	0.00	6.00	6.00	6.00	6.00	6.00	7.00	0.00	0.00	0.00	0.00	0.00	37.00
						COSTEO.S/	0.00	3,300.00	3,300.00	3,300.00	3,300.00	3,300.00	3,500.00	0.00	0.00	0.00	0.00	0.00	20,000.00
AOI00136501019	DIFUSIÓN Y SENSIBILIZACIÓN A LA POBLACIÓN LOCAL - 2482085	080108 - WANCHAQ	CAPACITACION	Muy Alta	2024	FISICO	0.00	0.00	0.00	0.00	1.00	1.00	1.00	1.00	1.00	1.00	1.00	1.00	8.00
						COSTEO.S/	0.00	0.00	0.00	0.00	1,000.00	1,000.00	1,000.00	1,000.00	1,000.00	1,000.00	1,000.00	1,500.00	8,500.00
					2025	FISICO	0.00	1.00	1.00	1.00	1.00	1.00	1.00	1.00	1.00	1.00	1.00	1.00	11.00
						COSTEO.S/	0.00	865.00	865.00	865.00	865.00	865.00	865.00	865.00	865.00	865.00	865.00	850.00	9,500.00
					2026	FISICO	0.00	1.00	1.00	1.00	1.00	1.00	1.00	0.00	0.00	0.00	0.00	0.00	6.00
						COSTEO.S/	0.00	660.00	660.00	660.00	660.00	660.00	681.70	0.00	0.00	0.00	0.00	0.00	3,981.70
AOI00136501027	SENSIBILIZACIÓN Y DIFUSIÓN CULTURAL- 2484474	080108 - WANCHAQ	CAPACITACION	Muy Alta	2024	FISICO	0.00	1.00	1.00	1.00	1.00	1.00	1.00	1.00	1.00	1.00	1.00	1.00	11.00
						COSTEO.S/	0.00	6,000.00	6,000.00	6,000.00	6,000.00	6,000.00	6,000.00	6,000.00	6,000.00	6,000.00	6,000.00	6,400.00	66,400.00
					2025	FISICO	0.00	1.00	1.00	1.00	1.00	1.00	1.00	1.00	1.00	1.00	1.00	1.00	11.00
						COSTEO.S/	0.00	2,600.00	2,600.00	2,600.00	2,600.00	2,600.00	2,600.00	2,600.00	2,600.00	2,600.00	2,600.00	2,795.45	28,795.45
AOI00136501039	DIFUSIÓN Y SENSIBILIZACIÓN DE LA POBLACIÓN - 2485915	080108 - WANCHAQ	CAPACITACION	Muy Alta	2024	FISICO	0.00	5.00	5.00	5.00	5.00	5.00	5.00	5.00	5.00	5.00	5.00	5.00	55.00
						COSTEO.S/	0.00	5,900.00	5,900.00	5,900.00	5,900.00	5,900.00	5,900.00	5,900.00	5,900.00	5,900.00	5,900.00	6,000.00	65,000.00
					2025	FISICO	0.00	1.00	1.00	1.00	1.00	1.00	1.00	1.00	1.00	1.00	1.00	2.00	12.00
						COSTEO.S/	0.00	1,300.00	1,300.00	1,300.00	1,300.00	1,300.00	1,300.00	1,300.00	1,300.00	1,300.00	1,300.00	2,000.00	15,000.00
					2026	FISICO	0.00	3.00	3.00	0.00	0.00	0.00	0.00	0.00	0.00	0.00	0.00	0.00	6.00
						COSTEO.S/	0.00	3,850.00	3,796.24	0.00	0.00	0.00	0.00	0.00	0.00	0.00	0.00	0.00	7,646.24
AOI00136501047	DIFUSIÓN Y SENSIBILIZACIÓN DE LA POBLACIÓN LOCAL- 2485916	080108 - WANCHAQ	CAPACITACION	Muy Alta	2024	FISICO	0.00	5.00	5.00	5.00	5.00	5.00	5.00	5.00	5.00	5.00	5.00	4.00	54.00
						COSTEO.S/	0.00	6,000.00	6,000.00	6,000.00	6,000.00	6,000.00	6,000.00	6,000.00	6,000.00	6,000.00	6,000.00	5,000.00	65,000.00
					2025	FISICO	0.00	2.00	2.00	2.00	2.00	2.00	2.00	2.00	2.00	2.00	2.00	2.00	22.00
						COSTEO.S/	0.00	2,700.00	2,700.00	2,700.00	2,700.00	2,700.00	2,700.00	2,700.00	2,700.00	2,700.00	2,700.00	3,000.00	30,000.00
					2026	FISICO	0.00	3.00	3.00	3.00	3.00	3.00	3.00	3.00	3.00	3.00	0.00	0.00	27.00
						COSTEO.S/	0.00	3,500.00	3,500.00	3,500.00	3,500.00	3,500.00	3,500.00	3,500.00	3,500.00	4,158.09	0.00	0.00	32,158.09
AOI00136501053	DIFUSIÓN Y SENSIBILIZACIÓN A LA POBLACIÓN LOCAL - 2487730	080108 - WANCHAQ	CAPACITACION	Muy Alta	2024	FISICO	0.00	22.00	22.00	22.00	22.00	22.00	22.00	22.00	22.00	22.00	22.00	22.00	242.00
						COSTEO.S/	0.00	5,000.00	5,000.00	5,000.00	5,000.00	5,000.00	5,000.00	5,000.00	5,000.00	5,000.00	5,000.00	5,000.00	55,000.00
					2025	FISICO	0.00	16.00	16.00	16.00	16.00	16.00	16.00	16.00	16.00	16.00	16.00	17.00	177.00
						COSTEO.S/	0.00	3,600.00	3,600.00	3,600.00	3,600.00	3,600.00	3,600.00	3,600.00	3,600.00	3,600.00	3,600.00	4,000.00	40,000.00
AOI00136501059	DIFUSIÓN Y SENSIBILIZACIÓN DE LA POBLACIÓN LOCAL - 2487935	080108 - WANCHAQ	CAPACITACION	Muy Alta	2024	FISICO	0.00	4.00	4.00	4.00	4.00	4.00	4.00	4.00	4.00	4.00	4.00	9.00	49.00
						COSTEO.S/	0.00	1,000.00	1,000.00	1,000.00	1,000.00	1,000.00	1,000.00	1,000.00	1,000.00	1,000.00	1,000.00	2,000.00	12,000.00
					2025	FISICO	0.00	6.00	6.00	6.00	6.00	6.00	6.00	6.00	0.00	0.00	0.00	0.00	42.00
						COSTEO.S/	0.00	1,250.00	1,250.00	1,250.00	1,250.00	1,250.00	1,250.00	1,255.59	0.00	0.00	0.00	0.00	8,755.59

AOI00136501065	DIFUSIÓN Y SENSIBILIZACIÓN A LA POBLACIÓN LOCAL-2489229	080108 - WANCHAQ	CAPACITACION	Muy Alta	2024	FISICO	0.00	19.00	19.00	19.00	19.00	19.00	19.00	19.00	19.00	19.00	19.00	20.00	210.00
						COSTEO.S/	0.00	5,900.00	5,900.00	5,900.00	5,900.00	5,900.00	5,900.00	5,900.00	5,900.00	5,900.00	5,900.00	6,000.00	65,000.00
AOI00136501072	DIFUSIÓN Y SENSIBILIZACIÓN DE LA POBLACIÓN LOCAL - 2489366	080108 - WANCHAQ	CAPACITACION	Muy Alta	2024	FISICO	0.00	8.00	8.00	8.00	8.00	8.00	8.00	8.00	8.00	9.00	0.00	0.00	73.00
						COSTEO.S/	0.00	2,500.00	2,500.00	2,500.00	2,500.00	2,500.00	2,500.00	2,500.00	2,500.00	3,000.00	0.00	0.00	23,000.00
AOI00136501088	DIFUSIÓN Y SENSIBILIZACIÓN - 2516475	080108 - WANCHAQ	CAPACITACION	Muy Alta	2024	FISICO	0.00	4.00	4.00	4.00	4.00	4.00	4.00	4.00	4.00	4.00	4.00	4.00	44.00
						COSTEO.S/	0.00	3,600.00	3,600.00	3,600.00	3,600.00	3,600.00	3,600.00	3,600.00	3,600.00	3,600.00	3,600.00	4,000.00	40,000.00
					2025	FISICO	0.00	2.00	2.00	2.00	2.00	2.00	2.00	2.00	2.00	2.00	2.00	2.00	22.00
						COSTEO.S/	0.00	1,800.00	1,800.00	1,800.00	1,800.00	1,800.00	1,800.00	1,800.00	1,800.00	1,800.00	1,800.00	2,000.00	20,000.00
					2026	FISICO	0.00	7.00	7.00	7.00	0.00	0.00	0.00	0.00	0.00	0.00	0.00	0.00	21.00
						COSTEO.S/	0.00	7,400.00	7,400.00	7,266.98	0.00	0.00	0.00	0.00	0.00	0.00	0.00	0.00	22,066.98
AOI00136501107	DIFUSIÓN Y SENSIBILIZACIÓN A LA POBLACIÓN LOCAL -2496978	080108 - WANCHAQ	CAPACITACION	Muy Alta	2024	FISICO	0.00	3.00	3.00	3.00	3.00	3.00	3.00	3.00	3.00	3.00	3.00	3.00	33.00
						COSTEO.S/	0.00	1,800.00	1,800.00	1,800.00	1,800.00	1,800.00	1,800.00	1,800.00	1,800.00	1,800.00	1,800.00	2,000.00	20,000.00
AOI00136501113	DIFUSIÓN Y SENSIBILIZACIÓN DE LA POBLACIÓN LOCAL - 2499310	080108 - WANCHAQ	CAPACITACION	Muy Alta	2024	FISICO	0.00	0.00	0.00	0.00	0.00	0.00	0.00	0.00	4.00	4.00	4.00	4.00	16.00
						COSTEO.S/	0.00	0.00	0.00	0.00	0.00	0.00	0.00	0.00	5,000.00	5,000.00	5,000.00	5,000.00	20,000.00
					2025	FISICO	0.00	5.00	5.00	5.00	5.00	5.00	5.00	5.00	5.00	5.00	5.00	4.00	54.00
						COSTEO.S/	0.00	5,500.00	5,500.00	5,500.00	5,500.00	5,500.00	5,500.00	5,500.00	5,500.00	5,500.00	5,500.00	5,000.00	60,000.00
					2026	FISICO	0.00	5.00	5.00	5.00	5.00	5.00	5.00	5.00	5.00	5.00	5.00	5.00	55.00
						COSTEO.S/	0.00	5,450.00	5,450.00	5,450.00	5,450.00	5,450.00	5,450.00	5,450.00	5,450.00	5,450.00	5,450.00	5,500.00	60,000.00
AOI00136501119	DIFUSIÓN Y SENSIBILIZACIÓN - 2511928	080108 - WANCHAQ	CAPACITACION	Muy Alta	2024	FISICO	0.00	6.00	6.00	6.00	6.00	6.00	6.00	6.00	6.00	0.00	0.00	0.00	48.00
						COSTEO.S/	0.00	3,750.00	3,750.00	3,750.00	3,750.00	3,750.00	3,750.00	3,750.00	3,750.00	0.00	0.00	0.00	30,000.00
AOI00136501155	DIFUSIÓN Y SENSIBILIZACIÓN A LA POBLACIÓN LOCAL-2485917	080108 - WANCHAQ	CAPACITACION	Muy Alta	2025	FISICO	0.00	2.00	2.00	2.00	2.00	2.00	2.00	2.00	2.00	2.00	2.00	2.00	22.00
						COSTEO.S/	0.00	4,500.00	4,500.00	4,500.00	4,500.00	4,500.00	4,500.00	4,500.00	4,500.00	4,500.00	4,500.00	4,500.00	49,500.00
					2026	FISICO	0.00	2.00	2.00	2.00	2.00	2.00	2.00	2.00	2.00	2.00	2.00	2.00	22.00
						COSTEO.S/	0.00	4,500.00	4,500.00	4,500.00	4,500.00	4,500.00	4,500.00	4,500.00	4,500.00	4,500.00	4,500.00	4,500.00	49,500.00
AOI00136501162	DIFUSIÓN Y SENSIBILIZACIÓN A LA POBLACIÓN LOCAL - 2500024	080108 - WANCHAQ	CAPACITACION	Muy Alta	2025	FISICO	0.00	2.00	2.00	2.00	2.00	2.00	2.00	2.00	2.00	2.00	2.00	2.00	22.00
						COSTEO.S/	0.00	4,500.00	4,500.00	4,500.00	4,500.00	4,500.00	4,500.00	4,500.00	4,500.00	4,500.00	4,500.00	4,500.00	49,500.00
					2026	FISICO	0.00	2.00	2.00	2.00	2.00	2.00	2.00	2.00	2.00	2.00	2.00	2.00	22.00
						COSTEO.S/	0.00	4,500.00	4,500.00	4,500.00	4,500.00	4,500.00	4,500.00	4,500.00	4,500.00	4,500.00	4,500.00	4,500.00	49,500.00
AOI00136501164	SENSIBILIZACIÓN - 2514273	080108 - WANCHAQ	CAPACITACION	Muy Alta	2025	FISICO	0.00	3.00	3.00	3.00	3.00	3.00	3.00	3.00	3.00	3.00	3.00	3.00	33.00
						COSTEO.S/	0.00	5,100.00	5,100.00	5,100.00	5,100.00	5,100.00	5,100.00	5,100.00	5,100.00	5,100.00	5,100.00	5,100.00	56,100.00
					2026	FISICO	0.00	3.00	3.00	3.00	3.00	3.00	3.00	3.00	3.00	3.00	3.00	3.00	33.00
						COSTEO.S/	0.00	5,100.00	5,100.00	5,100.00	5,100.00	5,100.00	5,100.00	5,100.00	5,100.00	5,100.00	5,100.00	5,100.00	56,100.00
AOI00136501168	SENSIBILIZACIÓN - 2525626	080108 - WANCHAQ	CAPACITACION	Muy Alta	2025	FISICO	0.00	6.00	6.00	6.00	6.00	6.00	6.00	6.00	6.00	6.00	6.00	6.00	66.00
						COSTEO.S/	0.00	5,000.00	5,000.00	5,000.00	5,000.00	5,000.00	5,000.00	5,000.00	13,750.00	13,750.00	13,750.00	13,750.00	90,000.00
					2026	FISICO	0.00	5.00	5.00	5.00	5.00	5.00	5.00	5.00	5.00	5.00	5.00	5.00	55.00
						COSTEO.S/	0.00	4,100.00	4,100.00	4,100.00	4,100.00	4,100.00	4,100.00	4,100.00	4,100.00	4,100.00	4,100.00	4,509.25	45,509.25
AOI00136501191	SENSIBILIZACIÓN - 2532928	080108 - WANCHAQ	CAPACITACION	Muy Alta	2025	FISICO	0.00	5.00	5.00	5.00	5.00	5.00	5.00	5.00	5.00	5.00	5.00	6.00	56.00
						COSTEO.S/	0.00	4,500.00	4,500.00	4,500.00	4,500.00	4,500.00	4,500.00	4,500.00	4,500.00	4,500.00	4,500.00	5,000.00	50,000.00

					2026	FISICO	0.00	6.00	6.00	6.00	6.00	6.00	6.00	6.00	6.00	6.00	6.00	7.00	67.00
						COSTEO.S/	0.00	5,400.00	5,400.00	5,400.00	5,400.00	5,400.00	5,400.00	5,400.00	5,400.00	5,400.00	5,400.00	6,000.00	60,000.00
AOI00136501198	SENSIBILIZACIÓN Y DIFUSIÓN CULTURAL-2482081	080108 - WANCHAQ	CAPACITACION	Muy Alta	2026	FISICO	0.00	1.00	1.00	1.00	1.00	1.00	1.00	1.00	1.00	1.00	1.00	1.00	11.00
						COSTEO.S/	0.00	2,800.00	2,800.00	2,800.00	2,800.00	2,800.00	2,800.00	2,800.00	2,800.00	2,800.00	2,800.00	2,000.00	30,000.00
AOI00136501204	SENSIBILIZACIÓN Y DIFUSIÓN CULTURAL-2482236	080108 - WANCHAQ	CAPACITACION	Muy Alta	2026	FISICO	0.00	1.00	1.00	1.00	1.00	1.00	1.00	1.00	1.00	1.00	1.00	1.00	11.00
						COSTEO.S/	0.00	4,550.00	4,550.00	4,550.00	4,550.00	4,550.00	4,550.00	4,550.00	4,550.00	4,550.00	4,550.00	4,500.00	50,000.00
AOI00136501207	SENSIBILIZACIÓN Y DIFUSIÓN CULTURAL - 2482238	080108 - WANCHAQ	CAPACITACION	Muy Alta	2026	FISICO	0.00	1.00	1.00	1.00	1.00	1.00	1.00	1.00	1.00	1.00	1.00	1.00	11.00
						COSTEO.S/	0.00	2,000.00	2,000.00	2,000.00	2,000.00	2,000.00	2,000.00	2,000.00	2,000.00	2,000.00	2,000.00	5,000.00	25,000.00
AOI00136501226	SENSIBILIZACIÓN - 2534668	080108 - WANCHAQ	CAPACITACION	Muy Alta	2026	FISICO	0.00	0.00	0.00	0.00	0.00	0.00	0.00	3.00	3.00	3.00	3.00	3.00	15.00
						COSTEO.S/	0.00	0.00	0.00	0.00	0.00	0.00	0.00	4,000.00	4,000.00	4,000.00	4,000.00	4,000.00	20,000.00
AOI00136501246	SENSIBILIZACIÓN Y DIFUSIÓN CULTURAL-2485598	080108 - WANCHAQ	CAPACITACION	Muy Alta	2026	FISICO	0.00	1.00	1.00	1.00	1.00	1.00	1.00	1.00	1.00	1.00	1.00	1.00	11.00
						COSTEO.S/	0.00	2,700.00	2,700.00	2,700.00	2,700.00	2,700.00	2,700.00	2,700.00	2,700.00	2,700.00	2,700.00	3,000.00	30,000.00
AOI00136501249	SENSIBILIZACIÓN - 2494489	080108 - WANCHAQ	CAPACITACION	Muy Alta	2025	FISICO	0.00	5.00	5.00	5.00	5.00	5.00	5.00	5.00	5.00	5.00	5.00	5.00	55.00
						COSTEO.S/	0.00	4,500.00	4,500.00	4,500.00	4,500.00	4,500.00	4,500.00	4,500.00	4,500.00	4,500.00	4,500.00	4,500.00	49,500.00
					2026	FISICO	0.00	5.00	5.00	5.00	5.00	5.00	5.00	5.00	5.00	5.00	5.00	5.00	55.00
						COSTEO.S/	0.00	4,500.00	4,500.00	4,500.00	4,500.00	4,500.00	4,500.00	4,500.00	4,500.00	4,500.00	4,500.00	4,500.00	49,500.00
AOI00136501250	SENSIBILIZACIÓN - 2522315	080108 - WANCHAQ	CAPACITACION	Muy Alta	2025	FISICO	0.00	0.00	0.00	0.00	0.00	0.00	0.00	0.00	8.00	8.00	8.00	8.00	32.00
						COSTEO.S/	0.00	0.00	0.00	0.00	0.00	0.00	0.00	0.00	11,245.62	11,245.62	11,245.62	11,245.62	44,982.48
					2026	FISICO	0.00	5.00	5.00	5.00	5.00	5.00	5.00	5.00	6.00	0.00	0.00	0.00	41.00
						COSTEO.S/	0.00	5,600.00	5,600.00	5,600.00	5,600.00	5,600.00	5,600.00	5,600.00	5,782.48	0.00	0.00	0.00	44,982.48

AEI.10.03 - MECANISMOS DE ACCESO PARA LA INVESTIGACIÓN OPORTUNOS EN BENEFICIOS DE COLECTIVOS PORTADORES E INVESTIGADORES DEL PATRIMONIO CULTURAL

CODIGO	ACTIVIDAD OPERATIVA	UBIGEO	U.M.	PRIORIDAD	PERIODO MULTIANUAL	PROGRAMACION MENSUAL													TOTAL ANUAL
						META	01	02	03	04	05	06	07	08	09	10	11	12	
AOI00136500907	INVESTIGACIÓN ARQUEOLÓGICA - 2445733	080101 - CUSCO	M2	Muy Alta	2024	FISICO	0.00	31.00	31.00	31.00	0.00	0.00	0.00	0.00	0.00	0.00	0.00	0.00	93.00
						COSTEO.S/	0.00	40,000.00	40,000.00	40,000.00	0.00	0.00	0.00	0.00	0.00	0.00	0.00	0.00	120,000.00
AOI00136500932	INVESTIGACIÓN ARQUEOLÓGICA - 2478557	080908 - SANTA TERESA	M2	Muy Alta	2024	FISICO	0.00	10.00	10.00	10.00	10.00	10.00	0.00	0.00	0.00	0.00	0.00	0.00	50.00
						COSTEO.S/	0.00	80,000.00	80,000.00	80,000.00	80,000.00	80,000.00	0.00	0.00	0.00	0.00	0.00	0.00	400,000.00
AOI00136500946	INVESTIGACIÓN ARQUEOLÓGICA -2485912	080306 - LIMATAMBO	M2	Muy Alta	2024	FISICO	0.00	45.00	45.00	45.00	45.00	45.00	45.00	44.00	0.00	0.00	0.00	0.00	314.00
						COSTEO.S/	0.00	56,900.00	56,900.00	56,900.00	56,900.00	56,900.00	56,900.00	56,600.00	0.00	0.00	0.00	0.00	398,000.00
AOI00136500953	INVESTIGACIÓN ARQUEOLOGICA -2485914	081208 - LUCRE	M2	Muy Alta	2024	FISICO	0.00	20.00	20.00	19.00	0.00	0.00	0.00	0.00	0.00	0.00	0.00	0.00	59.00
						COSTEO.S/	0.00	16,700.00	16,700.00	16,600.00	0.00	0.00	0.00	0.00	0.00	0.00	0.00	0.00	50,000.00
AOI00136501036	INVESTIGACIÓN ARQUEOLÓGICA - 2485915	080108 - WANCHAQ	M2	Muy Alta	2024	FISICO	0.00	10.00	10.00	10.00	10.00	10.00	10.00	10.00	10.00	10.00	10.00	10.00	110.00
						COSTEO.S/	0.00	10,200.00	10,200.00	10,200.00	10,200.00	10,200.00	10,200.00	10,200.00	10,200.00	10,200.00	10,200.00	38,000.00	140,000.00
					2025	FISICO	0.00	10.00	10.00	10.00	10.00	10.00	10.00	10.00	10.00	10.00	10.00	10.00	110.00
						COSTEO.S/	0.00	43,600.00	43,600.00	43,600.00	43,600.00	43,600.00	43,600.00	43,600.00	43,600.00	43,600.00	43,600.00	44,000.00	480,000.00
					2026	FISICO	0.00	10.00	10.00	0.00	0.00	0.00	0.00	0.00	0.00	0.00	0.00	0.00	20.00

						COSTEO.S/	0.00	80,200.00	80,064.84	0.00	0.00	0.00	0.00	0.00	0.00	0.00	0.00	0.00	160,264.84
AOI00136501043	INVESTIGACIÓN ARQUEOLÓGICA -2485916	080108 - WANCHAQ	M2	Muy Alta	2024	FISICO	0.00	8.00	8.00	8.00	8.00	8.00	8.00	8.00	8.00	8.00	8.00	8.00	88.00
						COSTEO.S/	0.00	11,800.00	11,800.00	11,800.00	11,800.00	11,800.00	11,800.00	11,800.00	11,800.00	11,800.00	11,800.00	12,000.00	130,000.00
					2025	FISICO	0.00	41.00	41.00	41.00	41.00	41.00	41.00	41.00	41.00	41.00	41.00	42.00	452.00
						COSTEO.S/	0.00	59,000.00	59,000.00	59,000.00	59,000.00	59,000.00	59,000.00	59,000.00	59,000.00	59,000.00	59,000.00	60,000.00	650,000.00
					2026	FISICO	0.00	56.00	56.00	56.00	56.00	56.00	56.00	56.00	56.00	56.00	0.00	0.00	504.00
						COSTEO.S/	0.00	80,400.00	80,400.00	80,400.00	80,400.00	80,400.00	80,400.00	80,400.00	80,400.00	79,996.91	0.00	0.00	723,196.91
AOI00136501050	INVESTIGACIÓN ARQUEOLÓGICA - 2487730	080108 - WANCHAQ	M2	Muy Alta	2024	FISICO	0.00	154.00	154.00	154.00	154.00	154.00	154.00	154.00	154.00	154.00	154.00	140.00	1,680.00
						COSTEO.S/	0.00	11,000.00	11,000.00	11,000.00	11,000.00	11,000.00	11,000.00	11,000.00	11,000.00	11,000.00	11,000.00	10,000.00	120,000.00
					2025	FISICO	0.00	153.00	153.00	153.00	153.00	153.00	153.00	153.00	153.00	153.00	153.00	154.00	1,684.00
						COSTEO.S/	0.00	10,900.00	10,900.00	10,900.00	10,900.00	10,900.00	10,900.00	10,900.00	10,900.00	10,900.00	10,900.00	11,000.00	120,000.00
					2026	FISICO	0.00	849.00	0.00	0.00	0.00	0.00	0.00	0.00	0.00	0.00	0.00	0.00	849.00
						COSTEO.S/	0.00	60,615.04	0.00	0.00	0.00	0.00	0.00	0.00	0.00	0.00	0.00	0.00	60,615.04
AOI00136501056	INVESTIGACIÓN ARQUEOLÓGICA - 2487935	080108 - WANCHAQ	M2	Muy Alta	2024	FISICO	0.00	85.00	85.00	85.00	85.00	85.00	85.00	85.00	85.00	85.00	85.00	87.00	937.00
						COSTEO.S/	0.00	59,000.00	59,000.00	59,000.00	59,000.00	59,000.00	59,000.00	59,000.00	59,000.00	59,000.00	59,000.00	60,000.00	650,000.00
					2025	FISICO	0.00	193.00	193.00	193.00	193.00	193.00	193.00	196.00	0.00	0.00	0.00	0.00	1,354.00
						COSTEO.S/	0.00	133,500.00	133,500.00	133,500.00	133,500.00	133,500.00	133,500.00	135,700.12	0.00	0.00	0.00	0.00	936,700.12
AOI00136501062	INVESTIGACIÓN ARQUEOLÓGICA -2489229	080108 - WANCHAQ	M2	Muy Alta	2024	FISICO	0.00	21.00	21.00	21.00	21.00	21.00	21.00	21.00	21.00	21.00	21.00	21.00	231.00
						COSTEO.S/	0.00	10,000.00	10,000.00	10,000.00	10,000.00	10,000.00	10,000.00	10,000.00	10,000.00	10,000.00	10,000.00	10,000.00	110,000.00
					2025	FISICO	0.00	19.00	19.00	19.00	19.00	19.00	19.00	19.00	19.00	19.00	19.00	21.00	211.00
						COSTEO.S/	0.00	9,000.00	9,000.00	9,000.00	9,000.00	9,000.00	9,000.00	9,000.00	9,000.00	9,000.00	9,000.00	10,000.00	100,000.00
					2026	FISICO	0.00	42.00	42.00	0.00	0.00	0.00	0.00	0.00	0.00	0.00	0.00	0.00	84.00
						COSTEO.S/	0.00	20,000.00	20,359.90	0.00	0.00	0.00	0.00	0.00	0.00	0.00	0.00	0.00	40,359.90
AOI00136501068	INVESTIGACIÓN ARQUEOLÓGICA - 2489366	080108 - WANCHAQ	M2	Muy Alta	2024	FISICO	0.00	307.00	307.00	307.00	307.00	307.00	307.00	307.00	307.00	308.00	0.00	0.00	2,764.00
						COSTEO.S/	0.00	24,300.00	24,300.00	24,300.00	24,300.00	24,300.00	24,300.00	24,300.00	24,300.00	24,400.33	0.00	0.00	218,800.33
AOI00136501076	INVESTIGACIÓN ARQUEOLÓGICA CON FINES DE INTERPRETACIÓN CULTURAL - 2494489	080108 - WANCHAQ	M2	Muy Alta	2024	FISICO	0.00	0.00	0.00	0.00	0.00	0.00	0.00	0.00	4.00	4.00	4.00	4.00	16.00
						COSTEO.S/	0.00	0.00	0.00	0.00	0.00	0.00	0.00	0.00	17,500.00	17,500.00	17,500.00	17,500.00	70,000.00
					2025	FISICO	0.00	3.00	3.00	3.00	3.00	3.00	3.00	3.00	3.00	3.00	3.00	3.00	33.00
						COSTEO.S/	0.00	13,600.00	13,600.00	13,600.00	13,600.00	13,600.00	13,600.00	13,600.00	13,600.00	13,600.00	13,600.00	14,000.00	150,000.00
					2026	FISICO	0.00	3.00	3.00	3.00	3.00	3.00	3.00	3.00	3.00	3.00	3.00	3.00	33.00
						COSTEO.S/	0.00	13,600.00	13,600.00	13,600.00	13,600.00	13,600.00	13,600.00	13,600.00	13,600.00	13,600.00	13,600.00	14,000.00	150,000.00
AOI00136501080	INVESTIGACIÓN ARQUEOLÓGICA - 2500024	080108 - WANCHAQ	M2	Muy Alta	2024	FISICO	0.00	0.00	0.00	0.00	0.00	0.00	0.00	0.00	17.00	17.00	17.00	17.00	68.00
						COSTEO.S/	0.00	0.00	0.00	0.00	0.00	0.00	0.00	0.00	15,000.00	15,000.00	15,000.00	15,000.00	60,000.00
					2025	FISICO	0.00	10.00	10.00	10.00	10.00	10.00	10.00	10.00	10.00	10.00	10.00	10.00	110.00
						COSTEO.S/	0.00	13,600.00	13,600.00	13,600.00	13,600.00	13,600.00	13,600.00	13,600.00	13,600.00	13,600.00	13,600.00	14,000.00	150,000.00
					2026	FISICO	0.00	10.00	10.00	10.00	10.00	10.00	10.00	10.00	10.00	10.00	10.00	10.00	110.00
						COSTEO.S/	0.00	13,600.00	13,600.00	13,600.00	13,600.00	13,600.00	13,600.00	13,600.00	13,600.00	13,600.00	13,600.00	14,000.00	150,000.00
AOI00136501083	INVESTIGACIÓN ARQUEOLÓGICA -2514273	080108 - WANCHAQ	M2	Muy Alta	2024	FISICO	0.00	0.00	0.00	0.00	0.00	0.00	0.00	0.00	11.00	11.00	11.00	11.00	44.00
						COSTEO.S/	0.00	0.00	0.00	0.00	0.00	0.00	0.00	0.00	15,000.00	15,000.00	15,000.00	15,000.00	60,000.00
					2025	FISICO	0.00	1.00	1.00	1.00	1.00	1.00	1.00	1.00	1.00	1.00	1.00	2.00	12.00
						COSTEO.S/	0.00	1,800.00	1,800.00	1,800.00	1,800.00	1,800.00	1,800.00	1,800.00	1,800.00	1,800.00	1,800.00	2,000.00	20,000.00
					2026	FISICO	0.00	10.00	10.00	10.00	10.00	10.00	10.00	10.00	10.00	10.00	10.00	10.00	110.00
						COSTEO.S/	0.00	1,800.00	1,800.00	1,800.00	1,800.00	1,800.00	1,800.00	1,800.00	1,800.00	1,800.00	1,800.00	2,000.00	20,000.00

AOI00136501091	INVESTIGACIÓN ARQUEOLÓGICA - 2525626	080108 - WANCHAQ	M2	Muy Alta	2024	FISICO	0.00	0.00	0.00	0.00	0.00	0.00	0.00	0.00	6.00	6.00	6.00	6.00	24.00
						COSTEO.S/	0.00	0.00	0.00	0.00	0.00	0.00	0.00	0.00	27,500.00	27,500.00	27,500.00	27,500.00	110,000.00
					2025	FISICO	0.00	1.00	1.00	1.00	1.00	1.00	1.00	1.00	1.00	1.00	1.00	1.00	11.00
						COSTEO.S/	0.00	1,400.00	1,400.00	1,400.00	1,400.00	1,400.00	1,400.00	1,400.00	1,400.00	1,400.00	1,400.00	1,300.00	15,300.00
					2026	FISICO	0.00	3.00	3.00	3.00	3.00	3.00	3.00	3.00	3.00	3.00	3.00	3.00	33.00
						COSTEO.S/	0.00	17,100.00	17,100.00	17,100.00	17,100.00	17,100.00	17,100.00	17,100.00	17,100.00	17,100.00	17,100.00	17,367.15	188,367.15
AOI00136501095	INVESTIGACIÓN ARQUEOLÓGICA - 2522315	080108 - WANCHAQ	M2	Muy Alta	2024	FISICO	0.00	0.00	0.00	0.00	0.00	0.00	0.00	0.00	2.00	2.00	2.00	2.00	8.00
						COSTEO.S/	0.00	0.00	0.00	0.00	0.00	0.00	0.00	0.00	7,500.00	7,500.00	7,500.00	7,500.00	30,000.00
					2025	FISICO	0.00	0.00	0.00	0.00	0.00	0.00	0.00	0.00	5.00	5.00	5.00	5.00	20.00
						COSTEO.S/	0.00	0.00	0.00	0.00	0.00	0.00	0.00	0.00	22,500.00	22,500.00	22,500.00	22,500.00	90,000.00
					2026	FISICO	0.00	4.00	4.00	4.00	4.00	4.00	4.00	4.00	4.00	0.00	0.00	0.00	32.00
						COSTEO.S/	0.00	16,000.00	16,000.00	16,000.00	16,000.00	16,000.00	16,000.00	16,000.00	16,443.90	0.00	0.00	0.00	128,443.90
AOI00136501110	INVESTIGACIÓN ARQUEOLÓGICA - 2499310	080108 - WANCHAQ	M2	Muy Alta	2024	FISICO	0.00	0.00	0.00	0.00	0.00	0.00	0.00	0.00	13.00	13.00	13.00	13.00	52.00
						COSTEO.S/	0.00	0.00	0.00	0.00	0.00	0.00	0.00	0.00	35,000.00	35,000.00	35,000.00	35,000.00	140,000.00
					2025	FISICO	0.00	7.00	7.00	7.00	7.00	7.00	7.00	7.00	7.00	7.00	7.00	7.00	77.00
						COSTEO.S/	0.00	18,100.00	18,100.00	18,100.00	18,100.00	18,100.00	18,100.00	18,100.00	18,100.00	18,100.00	18,100.00	19,000.00	200,000.00
					2026	FISICO	0.00	7.00	7.00	7.00	7.00	7.00	7.00	7.00	7.00	7.00	7.00	7.00	77.00
						COSTEO.S/	0.00	18,200.00	18,200.00	18,200.00	18,200.00	18,200.00	18,200.00	18,200.00	18,200.00	18,200.00	18,200.00	18,000.00	200,000.00
AOI00136501123	INVESTIGACIÓN ARQUEOLÓGICA - 2532928	080108 - WANCHAQ	M2	Muy Alta	2024	FISICO	0.00	0.00	0.00	0.00	0.00	0.00	0.00	0.00	0.00	0.00	10.00	10.00	20.00
						COSTEO.S/	0.00	0.00	0.00	0.00	0.00	0.00	0.00	0.00	0.00	0.00	12,500.00	12,500.00	25,000.00
					2025	FISICO	0.00	1.00	1.00	1.00	1.00	1.00	1.00	1.00	1.00	1.00	1.00	1.00	11.00
						COSTEO.S/	0.00	13,600.00	13,600.00	13,600.00	13,600.00	13,600.00	13,600.00	13,600.00	13,600.00	13,600.00	13,600.00	14,000.00	150,000.00
AOI00136501143	INVESTIGACIÓN ARQUEOLÓGICA - 2481994	080108 - WANCHAQ	M2	Muy Alta	2025	FISICO	0.00	0.00	0.00	0.00	0.00	0.00	0.00	0.00	10.00	10.00	10.00	10.00	40.00
						COSTEO.S/	0.00	0.00	0.00	0.00	0.00	0.00	0.00	0.00	22,500.00	22,500.00	22,500.00	22,500.00	90,000.00
					2026	FISICO	0.00	10.00	10.00	10.00	10.00	10.00	10.00	10.00	10.00	10.00	10.00	10.00	110.00
						COSTEO.S/	0.00	21,800.00	21,800.00	21,800.00	21,800.00	21,800.00	21,800.00	21,800.00	21,800.00	21,800.00	21,800.00	22,000.00	240,000.00
AOI00136501146	INVESTIGACIÓN ARQUEOLÓGICA PARA LA CONSERVACIÓN - 2482236	080108 - WANCHAQ	M2	Muy Alta	2025	FISICO	0.00	0.00	0.00	0.00	0.00	0.00	0.00	0.00	10.00	10.00	10.00	10.00	40.00
						COSTEO.S/	0.00	0.00	0.00	0.00	0.00	0.00	0.00	0.00	30,000.00	30,000.00	30,000.00	30,000.00	120,000.00
					2026	FISICO	0.00	10.00	10.00	10.00	10.00	10.00	10.00	10.00	10.00	10.00	10.00	10.00	110.00
						COSTEO.S/	0.00	21,800.00	21,800.00	21,800.00	21,800.00	21,800.00	21,800.00	21,800.00	21,800.00	21,800.00	21,800.00	22,000.00	240,000.00
AOI00136501150	INVESTIGACIÓN ARQUEOLÓGICA PARA LA CONSERVACIÓN - 2482238	080108 - WANCHAQ	M2	Muy Alta	2025	FISICO	0.00	0.00	0.00	0.00	0.00	0.00	0.00	0.00	1.00	1.00	1.00	1.00	4.00
						COSTEO.S/	0.00	0.00	0.00	0.00	0.00	0.00	0.00	0.00	20,000.00	20,000.00	20,000.00	20,000.00	80,000.00
					2026	FISICO	0.00	10.00	10.00	10.00	10.00	10.00	10.00	10.00	10.00	10.00	10.00	10.00	110.00
						COSTEO.S/	0.00	26,000.00	26,000.00	26,000.00	26,000.00	26,000.00	26,000.00	26,000.00	26,000.00	26,000.00	26,000.00	52,600.00	312,600.00
AOI00136501158	INVESTIGACIÓN ARQUEOLÓGICA - 2485917	080108 - WANCHAQ	M2	Muy Alta	2024	FISICO	0.00	0.00	0.00	0.00	0.00	0.00	0.00	0.00	19.00	19.00	19.00	19.00	76.00
						COSTEO.S/	0.00	0.00	0.00	0.00	0.00	0.00	0.00	0.00	25,000.00	25,000.00	25,000.00	25,000.00	100,000.00
					2025	FISICO	0.00	11.00	11.00	11.00	11.00	11.00	11.00	11.00	11.00	11.00	11.00	11.00	121.00
						COSTEO.S/	0.00	13,600.00	13,600.00	13,600.00	13,600.00	13,600.00	13,600.00	13,600.00	13,600.00	13,600.00	13,600.00	14,000.00	150,000.00
					2026	FISICO	0.00	11.00	11.00	11.00	11.00	11.00	11.00	11.00	11.00	11.00	11.00	11.00	121.00
						COSTEO.S/	0.00	13,600.00	13,600.00	13,600.00	13,600.00	13,600.00	13,600.00	13,600.00	13,600.00	13,600.00	13,600.00	14,000.00	150,000.00
AOI00136501171	INVESTIGACIÓN ARQUEOLÓGICA - 2569665	080108 - WANCHAQ	M2	Muy Alta	2025	FISICO	0.00	0.00	0.00	0.00	0.00	0.00	0.00	0.00	9.00	9.00	9.00	9.00	36.00
						COSTEO.S/	0.00	0.00	0.00	0.00	0.00	0.00	0.00	0.00	15,000.00	15,000.00	15,000.00	15,000.00	60,000.00
					2026	FISICO	0.00	8.00	8.00	8.00	8.00	8.00	8.00	8.00	8.00	8.00	8.00	9.00	89.00
						COSTEO.S/	0.00	13,600.00	13,600.00	13,600.00	13,600.00	13,600.00	13,600.00	13,600.00	13,600.00	13,600.00	13,600.00	14,000.00	150,000.00

AOI00136501174	INVESTIGACIÓN ARQUEOLÓGICA - 2570296	080108 - WANCHAQ	M2	Muy Alta	2025	FISICO	0.00	0.00	0.00	0.00	0.00	0.00	0.00	0.00	4.00	4.00	4.00	4.00	16.00
						COSTEO.S/	0.00	0.00	0.00	0.00	0.00	0.00	0.00	0.00	17,500.00	17,500.00	17,500.00	17,500.00	70,000.00
					2026	FISICO	0.00	5.00	5.00	5.00	5.00	5.00	5.00	5.00	5.00	5.00	5.00	4.00	54.00
						COSTEO.S/	0.00	18,200.00	18,200.00	18,200.00	18,200.00	18,200.00	18,200.00	18,200.00	18,200.00	18,200.00	18,200.00	18,000.00	200,000.00
AOI00136501177	INVESTIGACIÓN ARQUEOLÓGICA - 2571660	080108 - WANCHAQ	M2	Muy Alta	2025	FISICO	0.00	0.00	0.00	0.00	0.00	0.00	0.00	0.00	6.00	6.00	6.00	6.00	24.00
						COSTEO.S/	0.00	0.00	0.00	0.00	0.00	0.00	0.00	0.00	3,250.00	3,250.00	3,250.00	3,250.00	13,000.00
					2026	FISICO	0.00	35.00	35.00	35.00	35.00	35.00	35.00	35.00	35.00	35.00	35.00	35.00	385.00
						COSTEO.S/	0.00	18,200.00	18,200.00	18,200.00	18,200.00	18,200.00	18,200.00	18,200.00	18,200.00	18,200.00	18,200.00	18,000.00	200,000.00
AOI00136501180	INVESTIGACIÓN ARQUEOLÓGICA - 2234945	080108 - WANCHAQ	M2	Muy Alta	2024	FISICO	0.00	24.00	24.00	24.00	24.00	24.00	24.00	24.00	24.00	24.00	24.00	25.00	265.00
						COSTEO.S/	0.00	68,000.00	68,000.00	68,000.00	68,000.00	68,000.00	68,000.00	68,000.00	68,000.00	68,000.00	68,000.00	70,000.00	750,000.00
					2025	FISICO	0.00	39.00	39.00	39.00	39.00	39.00	39.00	0.00	0.00	0.00	0.00	0.00	234.00
						COSTEO.S/	0.00	110,000.00	110,000.00	110,000.00	110,000.00	110,000.00	109,181.03	0.00	0.00	0.00	0.00	0.00	659,181.03
AOI00136501184	INVESTIGACIÓN ARQUEOLÓGICA - 2485598	080108 - WANCHAQ	M2	Muy Alta	2025	FISICO	0.00	0.00	0.00	0.00	0.00	0.00	0.00	0.00	1.00	1.00	1.00	1.00	4.00
						COSTEO.S/	0.00	0.00	0.00	0.00	0.00	0.00	0.00	0.00	13,750.00	13,750.00	13,750.00	13,750.00	55,000.00
					2026	FISICO	0.00	10.00	10.00	10.00	10.00	10.00	10.00	10.00	10.00	10.00	10.00	10.00	110.00
						COSTEO.S/	0.00	13,600.00	13,600.00	13,600.00	13,600.00	13,600.00	13,600.00	13,600.00	13,600.00	13,600.00	13,600.00	14,000.00	150,000.00
AOI00136501195	INVESTIGACIÓN ARQUEOLÓGICA PARA LA CONSERVACIÓN -2482081	080108 - WANCHAQ	M2	Muy Alta	2026	FISICO	0.00	10.00	10.00	10.00	10.00	10.00	10.00	10.00	10.00	10.00	10.00	10.00	110.00
						COSTEO.S/	0.00	35,400.00	35,400.00	35,400.00	35,400.00	35,400.00	35,400.00	35,400.00	35,400.00	35,400.00	35,400.00	36,000.00	390,000.00
AOI00136501222	INVESTIGACIÓN ARQUEOLÓGICA - 2534668	080108 - WANCHAQ	M2	Muy Alta	2026	FISICO	0.00	0.00	0.00	0.00	0.00	0.00	0.00	12.00	12.00	12.00	12.00	12.00	60.00
						COSTEO.S/	0.00	0.00	0.00	0.00	0.00	0.00	0.00	42,000.00	42,000.00	42,000.00	42,000.00	42,000.00	210,000.00
AOI00136501228	INVESTIGACIÓN ARQUEOLÓGICA - 2538448	080108 - WANCHAQ	M2	Muy Alta	2026	FISICO	0.00	0.00	0.00	0.00	0.00	0.00	0.00	22.00	22.00	22.00	22.00	22.00	110.00
						COSTEO.S/	0.00	0.00	0.00	0.00	0.00	0.00	0.00	38,000.00	38,000.00	38,000.00	38,000.00	38,000.00	190,000.00
AOI00136501231	INVESTIGACIÓN ARQUEOLÓGICA - 2559835	080108 - WANCHAQ	M2	Muy Alta	2026	FISICO	0.00	0.00	0.00	0.00	0.00	0.00	0.00	7.00	7.00	7.00	7.00	7.00	35.00
						COSTEO.S/	0.00	0.00	0.00	0.00	0.00	0.00	0.00	28,000.00	28,000.00	28,000.00	28,000.00	28,000.00	140,000.00
AOI00136501251	INVESTIGACIÓN ARQUEOLÓGICA - 2482085	080108 - WANCHAQ	M2	Muy Alta	2024	FISICO	0.00	0.00	0.00	0.00	10.00	10.00	10.00	10.00	10.00	10.00	10.00	10.00	80.00
						COSTEO.S/	0.00	0.00	0.00	0.00	18,750.00	18,750.00	18,750.00	18,750.00	18,750.00	18,750.00	18,750.00	18,750.00	150,000.00
					2025	FISICO	0.00	1.00	1.00	1.00	1.00	1.00	1.00	1.00	1.00	1.00	1.00	1.00	11.00
						COSTEO.S/	0.00	12,700.00	12,700.00	12,700.00	12,700.00	12,700.00	12,700.00	12,700.00	12,700.00	12,700.00	12,700.00	13,000.00	140,000.00
					2026	FISICO	0.00	10.00	10.00	10.00	10.00	10.00	10.00	0.00	0.00	0.00	0.00	0.00	60.00
						COSTEO.S/	0.00	23,000.00	23,000.00	23,000.00	23,000.00	23,000.00	23,151.37	0.00	0.00	0.00	0.00	0.00	138,151.37

OEI.11 - OPTIMIZAR LA PREVENCIÓN DE LA AFECTACIÓN DEL PATRIMONIO CULTURAL DE LA NACIÓN

AEI.11.04 - PROTECCIÓN PERMANENTE A LOS BIENES DEL PATRIMONIO CULTURAL DE LA NACIÓN A FAVOR DE LA CIUDADANÍA.

CODIGO	ACTIVIDAD OPERATIVA	UBIGEO	U.M.	PRIORIDAD	PERIODO MULTIANUAL	PROGRAMACION MENSUAL													TOTAL ANUAL
						META	01	02	03	04	05	06	07	08	09	10	11	12	
AOI00136500905	ADECUACIÓN DEL ENTORNO NATURAL - 2445733	080101 - CUSCO	M2	Muy Alta	2024	FISICO	0.00	228.00	228.00	228.00	0.00	0.00	0.00	0.00	0.00	0.00	0.00	0.00	684.00
						COSTEO.S/	0.00	60,000.00	60,000.00	60,000.00	0.00	0.00	0.00	0.00	0.00	0.00	0.00	0.00	180,000.00
AOI00136500906	CONSERVACIÓN Y RESTAURACIÓN DEL CAMINO RITUAL - 2445733	080101 - CUSCO	METRO LINEAL	Muy Alta	2024	FISICO	6.00	635.00	635.00	632.00	0.00	0.00	0.00	0.00	0.00	0.00	0.00	0.00	1,908.00
						COSTEO.S/	5,000.00	520,000.00	520,000.00	517,499.29	0.00	0.00	0.00	0.00	0.00	0.00	0.00	0.00	1,562,499.29

AOI00136500916	CONSTRUCCIÓN DE INFRAESTRUCTURA - 2467209	080207 - SANGARARA	M2	Muy Alta	2024	FISICO	2.00	70.00	73.00	0.00	0.00	0.00	0.00	0.00	0.00	0.00	0.00	0.00	145.00
						COSTEO.S/	3,000.00	105,000.00	110,116.50	0.00	0.00	0.00	0.00	0.00	0.00	0.00	0.00	0.00	218,116.50
AOI00136500925	RECUPERACIÓN DE LAS CONDICIONES FÍSICAS Y LOGÍSTICAS PARA BRINDAR SERVICIOS CULTURALES - 2474176	081304 - MACHUPICCHU	M2	Muy Alta	2024	FISICO	0.00	13.00	13.00	13.00	13.00	13.00	13.00	13.00	13.00	13.00	13.00	13.00	143.00
						COSTEO.S/	0.00	104,500.00	104,500.00	104,500.00	104,500.00	104,500.00	104,500.00	104,500.00	104,500.00	104,500.00	104,500.00	105,000.00	1,150,000.00
					2025	FISICO	0.00	40.00	40.00	40.00	40.00	40.00	40.00	40.00	40.00	40.00	40.00	40.00	440.00
						COSTEO.S/	0.00	315,300.00	315,300.00	315,300.00	315,300.00	315,300.00	315,300.00	315,300.00	315,300.00	315,300.00	315,300.00	315,354.00	3,468,354.00
					2026	FISICO	0.00	62.00	62.00	62.00	62.00	62.00	62.00	62.00	62.00	62.00	62.00	62.00	682.00
						COSTEO.S/	0.00	491,800.00	491,800.00	491,800.00	491,800.00	491,800.00	491,800.00	491,800.00	491,800.00	491,800.00	491,800.00	491,834.00	5,409,834.00
AOI00136500930	ADECUACIÓN DEL ENTORNO NATURAL - 2478557	080908 - SANTA TERESA	M2	Muy Alta	2024	FISICO	0.00	316.00	316.00	316.00	316.00	316.00	0.00	0.00	0.00	0.00	0.00	0.00	1,580.00
						COSTEO.S/	0.00	40,000.00	40,000.00	40,000.00	40,000.00	40,000.00	0.00	0.00	0.00	0.00	0.00	0.00	200,000.00
AOI00136500931	CONSERVACIÓN DE ESTRUCTURAS PRE HISPÁNICAS - 2478557	080908 - SANTA TERESA	M2	Muy Alta	2024	FISICO	13.00	630.00	630.00	630.00	630.00	617.00	0.00	0.00	0.00	0.00	0.00	0.00	3,150.00
						COSTEO.S/	10,000.00	482,700.00	482,700.00	482,700.00	482,700.00	472,405.44	0.00	0.00	0.00	0.00	0.00	0.00	2,413,205.44
AOI00136500947	CONSERVACIÓN DE ESTRUCTURAS PRE HISPANICAS -2485912	080306 - LIMATAMBO	M2	Muy Alta	2024	FISICO	3.00	191.00	191.00	191.00	191.00	191.00	191.00	190.00	0.00	0.00	0.00	0.00	1,339.00
						COSTEO.S/	5,000.00	350,000.00	350,000.00	350,000.00	350,000.00	350,000.00	350,000.00	346,921.64	0.00	0.00	0.00	0.00	2,451,921.64
AOI00136500948	ADECUACIÓN CONDICIONES DEL ENTORNO NATURAL -2485912	080306 - LIMATAMBO	M2	Muy Alta	2024	FISICO	0.00	450.00	450.00	450.00	450.00	450.00	450.00	448.00	0.00	0.00	0.00	0.00	3,148.00
						COSTEO.S/	0.00	60,600.00	60,600.00	60,600.00	60,600.00	60,600.00	60,600.00	60,400.00	0.00	0.00	0.00	0.00	424,000.00
AOI00136500954	CONSERVACIÓN DE ESTRUCTURAS PRE HISPANICAS -2485914	081208 - LUCRE	M2	Muy Alta	2024	FISICO	0.00	1,168.00	1,168.00	1,170.00	0.00	0.00	0.00	0.00	0.00	0.00	0.00	0.00	3,506.00
						COSTEO.S/	0.00	478,000.00	478,000.00	478,494.08	0.00	0.00	0.00	0.00	0.00	0.00	0.00	0.00	1,434,494.08
AOI00136500955	ADECUACIÓN CONDICIONES DEL ENTORNO NATURAL -2485914	081208 - LUCRE	M2	Muy Alta	2024	FISICO	0.00	197.00	197.00	192.00	0.00	0.00	0.00	0.00	0.00	0.00	0.00	0.00	586.00
						COSTEO.S/	0.00	8,400.00	8,400.00	8,200.00	0.00	0.00	0.00	0.00	0.00	0.00	0.00	0.00	25,000.00
AOI00136500959	CONSERVACIÓN Y RECUPERACIÓN DE LAS ESTRUCTURAS ARQUITECTÓNICAS -2496607	210401 - JULI	M2	Muy Alta	2024	FISICO	4.00	290.00	290.00	290.00	290.00	290.00	285.00	0.00	0.00	0.00	0.00	0.00	1,739.00
						COSTEO.S/	5,000.00	360,000.00	360,000.00	360,000.00	360,000.00	360,000.00	353,326.71	0.00	0.00	0.00	0.00	0.00	2,158,326.71
AOI00136500960	CONSERVACIÓN DEL ESPACIO EXTERIOR Y AMBIENTAL -2496607	210401 - JULI	M2	Muy Alta	2024	FISICO	0.00	59.00	59.00	59.00	59.00	59.00	59.00	0.00	0.00	0.00	0.00	0.00	354.00
						COSTEO.S/	0.00	10,000.00	10,000.00	10,000.00	10,000.00	10,000.00	10,000.00	0.00	0.00	0.00	0.00	0.00	60,000.00
AOI00136500961	CONSERVACIÓN DE BIENES ARTÍSTICOS, ARQUITECTÓNICOS Y BIENES CULTURALES MUEBLES DEL MONUMENTO. -2496607	210401 - JULI	M2	Muy Alta	2024	FISICO	0.00	59.00	59.00	59.00	59.00	59.00	60.00	0.00	0.00	0.00	0.00	0.00	355.00
						COSTEO.S/	0.00	40,600.00	40,600.00	40,600.00	40,600.00	40,600.00	41,009.00	0.00	0.00	0.00	0.00	0.00	244,009.00
AOI00136500965	CONSERVACIÓN Y RECUPERACIÓN DE LA ESTRUCTURA	210808 - SANTA ROSA	M2	Muy Alta	2024	FISICO	6.00	57.00	57.00	57.00	57.00	57.00	57.00	57.00	57.00	57.00	57.00	50.00	626.00
						COSTEO.S/	5,000.00	44,900.00	44,900.00	44,900.00	44,900.00	44,900.00	44,900.00	44,900.00	44,900.00	44,900.00	44,900.00	40,000.00	494,000.00
					2025	FISICO	0.00	326.00	326.00	326.00	0.00	0.00	0.00	0.00	0.00	0.00	0.00	0.00	978.00

	ARQUITECTÓNICA -2496978					COSTEO.S/	0.00	258,900.00	258,900.00	258,662.56	0.00	0.00	0.00	0.00	0.00	0.00	0.00	0.00	776,462.56
AOI00136500966	CONSERVACIÓN DE OBRAS DE ARTE, BIENES MUEBLES E INMUEBLES -2496978	210808 - SANTA ROSA	M2	Muy Alta	2024	FISICO	0.00	1.00	1.00	1.00	1.00	1.00	1.00	1.00	1.00	1.00	1.00	1.00	11.00
						COSTEO.S/	0.00	53,300.00	53,300.00	53,300.00	53,300.00	53,300.00	53,300.00	53,300.00	53,300.00	53,300.00	53,300.00	53,400.00	586,400.00
					2025	FISICO	0.00	1.00	1.00	1.00	0.00	0.00	0.00	0.00	0.00	0.00	0.00	0.00	3.00
						COSTEO.S/	0.00	44,600.00	44,600.00	44,727.34	0.00	0.00	0.00	0.00	0.00	0.00	0.00	0.00	133,927.34
AOI00136500967	MITIGACIÓN E IMPACTO AMBIENTAL -2496978	210808 - SANTA ROSA	M2	Muy Alta	2024	FISICO	0.00	145.00	145.00	145.00	145.00	145.00	145.00	145.00	145.00	145.00	145.00	154.00	1,604.00
						COSTEO.S/	0.00	4,700.00	4,700.00	4,700.00	4,700.00	4,700.00	4,700.00	4,700.00	4,700.00	4,700.00	4,700.00	5,000.00	52,000.00
AOI00136500997	CONSTRUCCIÓN DE INFRAESTRUCTURA - 2452989	080108 - WANCHAQ	M2	Muy Alta	2024	FISICO	0.00	0.00	0.00	0.00	0.00	0.00	0.00	0.00	44.00	44.00	44.00	37.00	169.00
						COSTEO.S/	0.00	0.00	0.00	0.00	0.00	0.00	0.00	0.00	397,400.00	397,400.00	397,400.00	337,745.00	1,529,945.00
					2025	FISICO	0.00	102.00	102.00	102.00	102.00	102.00	102.00	102.00	102.00	102.00	102.00	102.00	1,122.00
						COSTEO.S/	0.00	927,200.00	927,200.00	927,200.00	927,200.00	927,200.00	927,200.00	927,200.00	927,200.00	927,200.00	927,200.00	928,000.00	10,200,000.00
					2026	FISICO	0.00	84.00	84.00	84.00	84.00	84.00	84.00	84.00	84.00	84.00	84.00	84.00	924.00
						COSTEO.S/	0.00	763,600.00	763,600.00	763,600.00	763,600.00	763,600.00	763,600.00	763,600.00	763,600.00	763,600.00	763,600.00	764,000.00	8,400,000.00
AOI00136501008	ADECUACIÓN DE INFRAESTRUCTURA PARA LA FUNCIONALIDAD DE LOS SERVICIOS CULTURALES DEL MHRC - 2481991	080108 - WANCHAQ	M2	Muy Alta	2024	FISICO	0.00	0.00	0.00	0.00	0.00	0.00	0.00	0.00	71.00	71.00	71.00	71.00	284.00
						COSTEO.S/	0.00	0.00	0.00	0.00	0.00	0.00	0.00	0.00	217,500.00	217,500.00	217,500.00	217,500.00	870,000.00
					2025	FISICO	0.00	121.00	121.00	121.00	121.00	0.00	0.00	0.00	0.00	0.00	0.00	0.00	484.00
						COSTEO.S/	0.00	367,500.00	367,500.00	367,500.00	367,500.00	0.00	0.00	0.00	0.00	0.00	0.00	0.00	1,470,000.00
AOI00136501015	CONSERVACIÓN DE ESTRUCTURAS PREHISPÁNICAS- 2482085	080108 - WANCHAQ	M2	Muy Alta	2024	FISICO	0.00	0.00	0.00	0.00	823.00	823.00	823.00	823.00	823.00	823.00	823.00	855.00	6,616.00
						COSTEO.S/	0.00	0.00	0.00	0.00	64,000.00	64,000.00	64,000.00	64,000.00	64,000.00	64,000.00	64,000.00	66,500.00	514,500.00
					2025	FISICO	0.00	1,150.00	1,150.00	1,150.00	1,150.00	1,150.00	1,150.00	1,150.00	1,150.00	1,150.00	1,150.00	1,151.00	12,651.00
						COSTEO.S/	0.00	89,400.00	89,400.00	89,400.00	89,400.00	89,400.00	89,400.00	89,400.00	89,400.00	89,400.00	89,400.00	89,500.00	983,500.00
					2026	FISICO	0.00	3,693.00	3,693.00	3,693.00	3,693.00	3,693.00	3,692.00	0.00	0.00	0.00	0.00	0.00	22,157.00
						COSTEO.S/	0.00	287,100.00	287,100.00	287,100.00	287,100.00	287,100.00	287,025.67	0.00	0.00	0.00	0.00	0.00	1,722,525.67
AOI00136501016	ADECUACIÓN DEL ENTORNO NATURAL- 2482085	080108 - WANCHAQ	M2	Muy Alta	2024	FISICO	0.00	0.00	0.00	0.00	622.00	622.00	622.00	622.00	622.00	622.00	622.00	622.00	4,976.00
						COSTEO.S/	0.00	0.00	0.00	0.00	26,250.00	26,250.00	26,250.00	26,250.00	26,250.00	26,250.00	26,250.00	26,250.00	210,000.00
					2025	FISICO	0.00	516.00	516.00	516.00	516.00	516.00	516.00	516.00	516.00	516.00	516.00	521.00	5,681.00
						COSTEO.S/	0.00	21,800.00	21,800.00	21,800.00	21,800.00	21,800.00	21,800.00	21,800.00	21,800.00	21,800.00	21,800.00	22,000.00	240,000.00
					2026	FISICO	0.00	691.00	691.00	691.00	691.00	691.00	687.00	0.00	0.00	0.00	0.00	0.00	4,142.00
						COSTEO.S/	0.00	29,200.00	29,200.00	29,200.00	29,200.00	29,200.00	28,999.61	0.00	0.00	0.00	0.00	0.00	174,999.61
AOI00136501017	PREVENCIÓN DE RIESGO EN LA ZONA DEL PROYECTO - 2482085	080108 - WANCHAQ	METRO LINEAL	Muy Alta	2024	FISICO	0.00	0.00	0.00	0.00	83.00	83.00	83.00	83.00	83.00	83.00	83.00	83.00	664.00
						COSTEO.S/	0.00	0.00	0.00	0.00	37,750.00	37,750.00	37,750.00	37,750.00	37,750.00	37,750.00	37,750.00	37,750.00	302,000.00
					2025	FISICO	0.00	68.00	68.00	68.00	68.00	68.00	68.00	68.00	68.00	68.00	68.00	71.00	751.00
						COSTEO.S/	0.00	31,000.00	31,000.00	31,000.00	31,000.00	31,000.00	31,000.00	31,000.00	31,000.00	31,000.00	31,000.00	32,000.00	342,000.00
					2026	FISICO	0.00	86.00	86.00	86.00	86.00	86.00	87.00	0.00	0.00	0.00	0.00	0.00	517.00
						COSTEO.S/	0.00	39,100.00	39,100.00	39,100.00	39,100.00	39,100.00	39,232.50	0.00	0.00	0.00	0.00	0.00	234,732.50
AOI00136501024	CONSERVACIÓN Y RECUPERACIÓN DE LA ESTRUCTURA ARQUITECTÓNICA DEL MONUMENTO-2484474	080108 - WANCHAQ	M2	Muy Alta	2024	FISICO	1.00	11.00	11.00	11.00	11.00	11.00	11.00	11.00	11.00	11.00	11.00	11.00	122.00
						COSTEO.S/	3,000.00	76,000.00	76,000.00	76,000.00	76,000.00	76,000.00	76,000.00	76,000.00	76,000.00	76,000.00	76,000.00	75,000.00	838,000.00
					2025	FISICO	1.00	19.00	19.00	19.00	19.00	19.00	19.00	19.00	19.00	19.00	19.00	19.00	210.00
						COSTEO.S/	5,000.00	134,900.00	134,900.00	134,900.00	134,900.00	134,900.00	134,900.00	134,900.00	134,900.00	134,900.00	134,900.00	130,528.36	1,484,528.36
					2026	FISICO	0.00	54.00	54.00	54.00	0.00	0.00	0.00	0.00	0.00	0.00	0.00	0.00	162.00
						COSTEO.S/	5,000.00	382,000.00	382,000.00	376,874.50	0.00	0.00	0.00	0.00	0.00	0.00	0.00	0.00	1,145,874.50
AOI00136501025	CONSERVACIÓN Y RESTAURACIÓN DE	080108 - WANCHAQ	M2	Muy Alta	2024	FISICO	0.00	3.00	3.00	3.00	3.00	3.00	3.00	3.00	3.00	3.00	3.00	3.00	33.00

	ELEMENTOS ARTÍSTICOS ARQUITECTÓNICOS Y BIENES CULTURALES MUEBLES-2484474				2025	COSTEO.S/	0.00	45,500.00	45,500.00	45,500.00	45,500.00	45,500.00	45,500.00	45,500.00	45,500.00	45,500.00	45,500.00	45,000.00	500,000.00
						FISICO	0.00	3.00	3.00	3.00	3.00	3.00	3.00	3.00	3.00	3.00	3.00	3.00	33.00
					2026	COSTEO.S/	0.00	44,600.00	44,600.00	44,600.00	44,600.00	44,600.00	44,600.00	44,600.00	44,600.00	44,600.00	44,600.00	45,076.19	491,076.19
						FISICO	0.00	5.00	5.00	5.00	0.00	0.00	0.00	0.00	0.00	0.00	0.00	0.00	15.00
						COSTEO.S/	0.00	84,000.00	84,000.00	82,000.00	0.00	0.00	0.00	0.00	0.00	0.00	0.00	0.00	250,000.00
AOI00136501030	CONSERVACIÓN Y RECUPERACIÓN DE LA ESTRUCTURA ARQUITECTÓNICA - 2485597	080108 - WANCHAQ	M2	Muy Alta	2024	FISICO	6.00	259.00	0.00	0.00	0.00	0.00	0.00	0.00	0.00	0.00	0.00	0.00	265.00
						COSTEO.S/	3,000.00	138,163.00	0.00	0.00	0.00	0.00	0.00	0.00	0.00	0.00	0.00	0.00	141,163.00
AOI00136501031	CONSERVACIÓN DE OBRAS DE ARTE BIENES MUEBLES E INMUEBLES - 2485597	080108 - WANCHAQ	M2	Muy Alta	2024	FISICO	0.00	5.00	0.00	0.00	0.00	0.00	0.00	0.00	0.00	0.00	0.00	0.00	5.00
						COSTEO.S/	0.00	84,100.00	0.00	0.00	0.00	0.00	0.00	0.00	0.00	0.00	0.00	0.00	84,100.00
AOI00136501037	CONSERVACIÓN DE ESTRUCTURAS PREHISPÁNICAS - 2485915	080108 - WANCHAQ	M2	Muy Alta	2024	FISICO	0.00	1,144.00	1,144.00	1,144.00	1,144.00	1,144.00	1,144.00	1,144.00	1,144.00	1,144.00	1,144.00	1,135.00	12,575.00
						COSTEO.S/	0.00	95,500.00	95,500.00	95,500.00	95,500.00	95,500.00	95,500.00	95,500.00	95,500.00	95,500.00	95,500.00	94,700.00	1,049,700.00
					2025	FISICO	0.00	762.00	762.00	762.00	762.00	762.00	762.00	762.00	762.00	762.00	762.00	763.00	8,383.00
						COSTEO.S/	0.00	63,600.00	63,600.00	63,600.00	63,600.00	63,600.00	63,600.00	63,600.00	63,600.00	63,600.00	63,600.00	63,700.00	699,700.00
					2026	FISICO	0.00	3,984.00	3,981.00	0.00	0.00	0.00	0.00	0.00	0.00	0.00	0.00	0.00	7,965.00
						COSTEO.S/	0.00	332,500.00	332,233.92	0.00	0.00	0.00	0.00	0.00	0.00	0.00	0.00	0.00	664,733.92
AOI00136501038	ADECUACIÓN CONDICIONES DEL ENTORNO NATURAL - 2485915	080108 - WANCHAQ	M2	Muy Alta	2024	FISICO	0.00	62.00	62.00	62.00	62.00	62.00	62.00	62.00	62.00	62.00	62.00	58.00	678.00
						COSTEO.S/	0.00	6,400.00	6,400.00	6,400.00	6,400.00	6,400.00	6,400.00	6,400.00	6,400.00	6,400.00	6,400.00	6,000.00	70,000.00
					2025	FISICO	0.00	395.00	395.00	395.00	395.00	395.00	395.00	395.00	395.00	395.00	395.00	6.00	3,956.00
						COSTEO.S/	0.00	40,900.00	40,900.00	40,900.00	40,900.00	40,900.00	40,900.00	40,900.00	40,900.00	40,900.00	40,900.00	41,000.00	450,000.00
					2026	FISICO	0.00	246.00	246.00	0.00	0.00	0.00	0.00	0.00	0.00	0.00	0.00	0.00	492.00
						COSTEO.S/	0.00	25,500.00	25,521.12	0.00	0.00	0.00	0.00	0.00	0.00	0.00	0.00	0.00	51,021.12
AOI00136501040	ADECUACIÓN ACCIONES DE PREVENCIÓN DE RIESGO - 2485915	080108 - WANCHAQ	METRO LINEAL	Muy Alta	2024	FISICO	0.00	4.00	4.00	4.00	4.00	4.00	4.00	4.00	4.00	4.00	4.00	5.00	45.00
						COSTEO.S/	0.00	9,000.00	9,000.00	9,000.00	9,000.00	9,000.00	9,000.00	9,000.00	9,000.00	9,000.00	9,000.00	10,000.00	100,000.00
					2025	FISICO	0.00	12.00	12.00	12.00	12.00	12.00	12.00	12.00	12.00	12.00	12.00	12.00	132.00
						COSTEO.S/	0.00	25,500.00	25,500.00	25,500.00	25,500.00	25,500.00	25,500.00	25,500.00	25,500.00	25,500.00	25,500.00	25,000.00	280,000.00
					2026	FISICO	0.00	25.00	25.00	0.00	0.00	0.00	0.00	0.00	0.00	0.00	0.00	0.00	50.00
						COSTEO.S/	0.00	54,000.00	54,132.23	0.00	0.00	0.00	0.00	0.00	0.00	0.00	0.00	0.00	108,132.23
AOI00136501044	CONSERVACIÓN DE ESTRUCTURAS PRE HISPANICAS-2485916	080108 - WANCHAQ	M2	Muy Alta	2024	FISICO	0.00	740.00	740.00	740.00	740.00	740.00	740.00	740.00	740.00	740.00	740.00	746.00	8,146.00
						COSTEO.S/	0.00	78,000.00	78,000.00	78,000.00	78,000.00	78,000.00	78,000.00	78,000.00	78,000.00	78,000.00	78,000.00	78,600.00	858,600.00
					2025	FISICO	0.00	785.00	785.00	785.00	785.00	785.00	785.00	785.00	785.00	785.00	785.00	778.00	8,628.00
						COSTEO.S/	0.00	82,800.00	82,800.00	82,800.00	82,800.00	82,800.00	82,800.00	82,800.00	82,800.00	82,800.00	82,800.00	82,000.00	910,000.00
					2026	FISICO	0.00	795.00	795.00	795.00	795.00	795.00	795.00	795.00	795.00	788.00	0.00	0.00	7,148.00
						COSTEO.S/	0.00	83,800.00	83,800.00	83,800.00	83,800.00	83,800.00	83,800.00	83,800.00	83,800.00	83,031.84	0.00	0.00	753,431.84
AOI00136501045	ADECUACIÓN CONDICIONES DEL ENTORNO NATURAL-2485916	080108 - WANCHAQ	M2	Muy Alta	2024	FISICO	0.00	8.00	8.00	8.00	8.00	8.00	8.00	8.00	8.00	8.00	8.00	9.00	89.00
						COSTEO.S/	0.00	8,100.00	8,100.00	8,100.00	8,100.00	8,100.00	8,100.00	8,100.00	8,100.00	8,100.00	8,100.00	9,000.00	90,000.00
					2025	FISICO	0.00	16.00	16.00	16.00	16.00	16.00	16.00	16.00	16.00	16.00	16.00	15.00	175.00
						COSTEO.S/	0.00	16,400.00	16,400.00	16,400.00	16,400.00	16,400.00	16,400.00	16,400.00	16,400.00	16,400.00	16,400.00	16,000.00	180,000.00
					2026	FISICO	0.00	24.00	24.00	24.00	24.00	24.00	24.00	24.00	24.00	24.00	0.00	0.00	216.00
						COSTEO.S/	0.00	24,900.00	24,900.00	24,900.00	24,900.00	24,900.00	24,900.00	24,900.00	24,900.00	24,978.50	0.00	0.00	224,178.50
AOI00136501051	CONSERVACIÓN DE ESTRUCTURAS PRE HISPÁNICAS - 2487730	080108 - WANCHAQ	M2	Muy Alta	2024	FISICO	0.00	5,317.00	5,317.00	5,317.00	5,317.00	5,317.00	5,317.00	5,317.00	5,317.00	5,317.00	5,317.00	5,301.00	58,471.00
						COSTEO.S/	0.00	66,800.00	66,800.00	66,800.00	66,800.00	66,800.00	66,800.00	66,800.00	66,800.00	66,800.00	66,800.00	66,600.00	734,600.00
					2025	FISICO	0.00	1,592.00	1,592.00	1,592.00	1,592.00	1,592.00	1,592.00	1,592.00	1,592.00	1,592.00	1,592.00	1,592.00	17,512.00

					2026	COSTEO.S/	0.00	20,000.00	20,000.00	20,000.00	20,000.00	20,000.00	20,000.00	20,000.00	20,000.00	20,000.00	20,000.00	20,000.00	220,000.00
						FISICO	0.00	11,549.00	0.00	0.00	0.00	0.00	0.00	0.00	0.00	0.00	0.00	0.00	11,549.00
						COSTEO.S/	5,000.00	145,099.38	0.00	0.00	0.00	0.00	0.00	0.00	0.00	0.00	0.00	0.00	150,099.38
AOI00136501052	ADECUACIÓN CONDICIONES DEL ENTORNO NATURAL - 2487730	080108 - WANCHAQ	M2	Muy Alta	2024	FISICO	0.00	1,489.00	1,489.00	1,489.00	1,489.00	1,489.00	1,489.00	1,489.00	1,489.00	1,489.00	1,489.00	1,425.00	16,315.00
						COSTEO.S/	0.00	7,300.00	7,300.00	7,300.00	7,300.00	7,300.00	7,300.00	7,300.00	7,300.00	7,300.00	7,300.00	7,000.00	80,000.00
					2025	FISICO	0.00	5,192.00	5,192.00	5,192.00	5,192.00	5,192.00	5,192.00	5,192.00	5,192.00	5,192.00	5,192.00	5,091.00	57,011.00
						COSTEO.S/	0.00	25,500.00	25,500.00	25,500.00	25,500.00	25,500.00	25,500.00	25,500.00	25,500.00	25,500.00	25,500.00	25,000.00	280,000.00
					2026	FISICO	0.00	20,844.00	0.00	0.00	0.00	0.00	0.00	0.00	0.00	0.00	0.00	0.00	20,844.00
						COSTEO.S/	0.00	102,364.37	0.00	0.00	0.00	0.00	0.00	0.00	0.00	0.00	0.00	0.00	102,364.37
AOI00136501057	CONSERVACIÓN DE ESTRUCTURAS PREHISPÁNICAS - 2487935	080108 - WANCHAQ	M2	Muy Alta	2024	FISICO	0.00	860.00	860.00	860.00	860.00	860.00	860.00	860.00	860.00	860.00	860.00	315.00	8,915.00
						COSTEO.S/	0.00	68,200.00	68,200.00	68,200.00	68,200.00	68,200.00	68,200.00	68,200.00	68,200.00	68,200.00	68,200.00	25,000.00	707,000.00
					2025	FISICO	0.00	1,164.00	1,164.00	1,164.00	1,164.00	1,164.00	1,164.00	1,158.00	0.00	0.00	0.00	0.00	8,142.00
						COSTEO.S/	0.00	92,300.00	92,300.00	92,300.00	92,300.00	92,300.00	92,300.00	91,829.11	0.00	0.00	0.00	0.00	645,629.11
AOI00136501058	ADECUACIÓN DE CONDICIONES DEL ENTORNO NATURAL - 2487935	080108 - WANCHAQ	M2	Muy Alta	2024	FISICO	0.00	558.00	558.00	558.00	558.00	558.00	558.00	558.00	558.00	558.00	558.00	530.00	6,110.00
						COSTEO.S/	0.00	13,700.00	13,700.00	13,700.00	13,700.00	13,700.00	13,700.00	13,700.00	13,700.00	13,700.00	13,700.00	13,000.00	150,000.00
					2025	FISICO	0.00	1,508.00	1,508.00	1,508.00	1,508.00	1,508.00	1,508.00	1,515.00	0.00	0.00	0.00	0.00	10,563.00
						COSTEO.S/	0.00	37,000.00	37,000.00	37,000.00	37,000.00	37,000.00	37,000.00	37,173.17	0.00	0.00	0.00	0.00	259,173.17
AOI00136501063	CONSERVACIÓN DE ESTRUCTURAS PRE HISPÁNICAS -2489229	080108 - WANCHAQ	M2	Muy Alta	2024	FISICO	0.00	2,766.00	2,766.00	2,766.00	2,766.00	2,766.00	2,766.00	2,766.00	2,766.00	2,766.00	2,766.00	2,780.00	30,440.00
						COSTEO.S/	0.00	78,200.00	78,200.00	78,200.00	78,200.00	78,200.00	78,200.00	78,200.00	78,200.00	78,200.00	78,200.00	78,600.00	860,600.00
					2025	FISICO	0.00	1,256.00	1,256.00	1,256.00	1,256.00	1,256.00	1,256.00	1,256.00	1,256.00	1,256.00	1,256.00	1,224.00	13,784.00
						COSTEO.S/	0.00	35,500.00	35,500.00	35,500.00	35,500.00	35,500.00	35,500.00	35,500.00	35,500.00	35,500.00	35,500.00	34,600.00	389,600.00
					2026	FISICO	0.00	1,592.00	1,522.00	0.00	0.00	0.00	0.00	0.00	0.00	0.00	0.00	0.00	3,114.00
						COSTEO.S/	0.00	45,000.00	43,025.29	0.00	0.00	0.00	0.00	0.00	0.00	0.00	0.00	0.00	88,025.29
AOI00136501064	ADECUACIÓN CONDICIONES DEL ENTORNO NATURAL- 2489229	080108 - WANCHAQ	M2	Muy Alta	2024	FISICO	0.00	844.00	844.00	844.00	844.00	844.00	844.00	844.00	844.00	844.00	844.00	869.00	9,309.00
						COSTEO.S/	0.00	6,800.00	6,800.00	6,800.00	6,800.00	6,800.00	6,800.00	6,800.00	6,800.00	6,800.00	6,800.00	7,000.00	75,000.00
					2025	FISICO	0.00	2,483.00	2,483.00	2,483.00	2,483.00	2,483.00	2,483.00	2,483.00	2,483.00	2,483.00	2,483.00	2,483.00	27,313.00
						COSTEO.S/	0.00	20,000.00	20,000.00	20,000.00	20,000.00	20,000.00	20,000.00	20,000.00	20,000.00	20,000.00	20,000.00	20,000.00	220,000.00
					2026	FISICO	0.00	6,269.00	5,425.00	0.00	0.00	0.00	0.00	0.00	0.00	0.00	0.00	0.00	11,694.00
						COSTEO.S/	0.00	50,500.00	43,700.92	0.00	0.00	0.00	0.00	0.00	0.00	0.00	0.00	0.00	94,200.92
AOI00136501069	CONSERVACIÓN DE ESTRUCTURAS PRE HISPÁNICAS - 2489366	080108 - WANCHAQ	M2	Muy Alta	2024	FISICO	0.00	18,214.00	18,214.00	18,214.00	18,214.00	18,214.00	18,214.00	18,214.00	18,214.00	18,173.00	0.00	0.00	163,885.00
						COSTEO.S/	0.00	175,400.00	175,400.00	175,400.00	175,400.00	175,400.00	175,400.00	175,400.00	175,400.00	228,231.67	0.00	0.00	1,631,431.67
AOI00136501070	ADECUACIÓN CONDICIONES DEL ENTORNO NATURAL - 2489366	080108 - WANCHAQ	M2	Muy Alta	2024	FISICO	0.00	2,425.00	2,425.00	2,425.00	2,425.00	2,425.00	2,425.00	2,425.00	2,425.00	2,425.00	0.00	0.00	21,825.00
						COSTEO.S/	0.00	10,000.00	10,000.00	10,000.00	10,000.00	10,000.00	10,000.00	10,000.00	10,000.00	10,000.00	0.00	0.00	90,000.00
AOI00136501071	PREVENCIÓN DE RIESGOS EN LA ZONA DEL PROYECTO - 2489366	080108 - WANCHAQ	M2	Muy Alta	2024	FISICO	0.00	30.00	30.00	30.00	30.00	30.00	30.00	30.00	30.00	29.00	0.00	0.00	269.00
						COSTEO.S/	0.00	15,600.00	15,600.00	15,600.00	15,600.00	15,600.00	15,600.00	15,600.00	15,600.00	15,200.00	0.00	0.00	140,000.00
AOI00136501077	CONSERVACIÓN Y RECUPERACIÓN DE LA INFRAESTRUCTURA CASA HACIENDA DE TARAWASI - 2494489	080108 - WANCHAQ	M2	Muy Alta	2024	FISICO	0.00	0.00	0.00	0.00	0.00	0.00	0.00	0.00	6,479.00	6,479.00	6,479.00	6,479.00	25,916.00
						COSTEO.S/	0.00	0.00	0.00	0.00	0.00	0.00	0.00	0.00	94,850.00	94,850.00	94,850.00	94,850.00	379,400.00
					2025	FISICO	342.00	4,153.00	4,153.00	4,153.00	4,153.00	4,153.00	4,153.00	4,153.00	4,153.00	4,153.00	4,153.00	3,867.00	45,739.00
						COSTEO.S/	5,000.00	60,800.00	60,800.00	60,800.00	60,800.00	60,800.00	60,800.00	60,800.00	60,800.00	60,800.00	60,800.00	56,600.00	669,600.00
					2026	FISICO	342.00	4,003.00	4,003.00	4,003.00	4,003.00	4,003.00	4,003.00	4,003.00	4,003.00	4,003.00	4,003.00	3,662.00	44,034.00
						COSTEO.S/	5,000.00	58,600.00	58,600.00	58,600.00	58,600.00	58,600.00	58,600.00	58,600.00	58,600.00	58,600.00	58,600.00	53,600.00	644,600.00

AOI00136501081	CONSERVACIÓN DE ESTRUCTURAS PRE HISPÁNICAS - 2500024	080108 - WANCHAQ	M2	Muy Alta	2024	FISICO	0.00	0.00	0.00	0.00	0.00	0.00	0.00	0.00	12,068.00	12,068.00	12,068.00	12,068.00	48,272.00
						COSTEO.S/	0.00	0.00	0.00	0.00	0.00	0.00	0.00	0.00	102,700.00	102,700.00	102,700.00	102,700.00	410,800.00
					2025	FISICO	780.00	9,586.00	9,586.00	9,586.00	9,586.00	9,586.00	9,586.00	9,586.00	9,586.00	9,586.00	9,586.00	8,831.00	105,471.00
						COSTEO.S/	5,000.00	60,800.00	60,800.00	60,800.00	60,800.00	60,800.00	60,800.00	60,800.00	60,800.00	60,800.00	60,800.00	56,600.00	669,600.00
					2026	FISICO	780.00	8,924.00	8,924.00	8,924.00	8,924.00	8,924.00	8,924.00	8,924.00	8,924.00	8,924.00	8,924.00	8,207.00	98,227.00
						COSTEO.S/	5,000.00	57,200.00	57,200.00	57,200.00	57,200.00	57,200.00	57,200.00	57,200.00	57,200.00	57,200.00	57,200.00	52,600.00	629,600.00
AOI00136501084	CONSERVACIÓN Y RECUPERACIÓN DE LA ESTRUCTURA - 2514273	080108 - WANCHAQ	M2	Muy Alta	2024	FISICO	0.00	0.00	0.00	0.00	0.00	0.00	0.00	0.00	38.00	38.00	38.00	38.00	152.00
						COSTEO.S/	0.00	0.00	0.00	0.00	0.00	0.00	0.00	0.00	102,700.00	102,700.00	102,700.00	102,700.00	410,800.00
					2025	FISICO	2.00	26.00	26.00	26.00	26.00	26.00	26.00	26.00	26.00	26.00	26.00	25.00	287.00
						COSTEO.S/	5,000.00	69,800.00	69,800.00	69,800.00	69,800.00	69,800.00	69,800.00	69,800.00	69,800.00	69,800.00	69,800.00	65,600.00	768,600.00
					2026	FISICO	2.00	24.00	24.00	24.00	24.00	24.00	24.00	24.00	24.00	24.00	24.00	23.00	265.00
						COSTEO.S/	5,000.00	65,300.00	65,300.00	65,300.00	65,300.00	65,300.00	65,300.00	65,300.00	65,300.00	65,300.00	65,300.00	60,600.00	718,600.00
AOI00136501086	CONSERVACIÓN Y RECUPERACIÓN DE LA ESTRUCTURA ARQUITECTONICA-2516475	080108 - WANCHAQ	M2	Muy Alta	2024	FISICO	8.00	123.00	123.00	123.00	123.00	123.00	123.00	123.00	123.00	123.00	123.00	116.00	1,354.00
						COSTEO.S/	5,000.00	79,000.00	79,000.00	79,000.00	79,000.00	79,000.00	79,000.00	79,000.00	79,000.00	79,000.00	79,000.00	74,600.00	869,600.00
					2025	FISICO	8.00	142.00	142.00	142.00	142.00	142.00	142.00	142.00	142.00	142.00	142.00	134.00	1,562.00
						COSTEO.S/	5,000.00	91,800.00	91,800.00	91,800.00	91,800.00	91,800.00	91,800.00	91,800.00	91,800.00	91,800.00	91,800.00	86,600.00	1,009,600.00
					2026	FISICO	0.00	427.00	427.00	419.00	0.00	0.00	0.00	0.00	0.00	0.00	0.00	0.00	1,273.00
						COSTEO.S/	5,000.00	275,000.00	275,000.00	269,970.41	0.00	0.00	0.00	0.00	0.00	0.00	0.00	0.00	824,970.41
AOI00136501087	CONSERVACIÓN DE OBRAS DE ARTE BIENES MUEBLES E INMUEBLES-2516475	080108 - WANCHAQ	M2	Muy Alta	2024	FISICO	0.00	2.00	2.00	2.00	2.00	2.00	2.00	2.00	2.00	2.00	2.00	2.00	22.00
						COSTEO.S/	0.00	45,500.00	45,500.00	45,500.00	45,500.00	45,500.00	45,500.00	45,500.00	45,500.00	45,500.00	45,500.00	45,000.00	500,000.00
					2025	FISICO	0.00	2.00	2.00	2.00	2.00	2.00	2.00	2.00	2.00	2.00	2.00	2.00	22.00
						COSTEO.S/	0.00	36,400.00	36,400.00	36,400.00	36,400.00	36,400.00	36,400.00	36,400.00	36,400.00	36,400.00	36,400.00	36,000.00	400,000.00
					2026	FISICO	0.00	2.00	2.00	2.00	0.00	0.00	0.00	0.00	0.00	0.00	0.00	0.00	6.00
						COSTEO.S/	0.00	50,500.00	50,500.00	49,047.61	0.00	0.00	0.00	0.00	0.00	0.00	0.00	0.00	150,047.61
AOI00136501092	CONSERVACIÓN Y RECUPERACIÓN DE LA ESTRUCTURA ARQUITECTÓNICA - 2525626	080108 - WANCHAQ	M2	Muy Alta	2024	FISICO	0.00	0.00	0.00	0.00	0.00	0.00	0.00	0.00	56.00	56.00	56.00	56.00	224.00
						COSTEO.S/	0.00	0.00	0.00	0.00	0.00	0.00	0.00	0.00	84,850.00	84,850.00	84,850.00	84,850.00	339,400.00
					2025	FISICO	3.00	25.00	25.00	25.00	25.00	25.00	25.00	25.00	25.00	25.00	25.00	23.00	276.00
						COSTEO.S/	5,000.00	38,100.00	38,100.00	38,100.00	38,100.00	38,100.00	38,100.00	38,100.00	38,100.00	38,100.00	38,100.00	14,000.00	400,000.00
					2026	FISICO	3.00	25.00	25.00	25.00	25.00	25.00	25.00	25.00	25.00	25.00	25.00	22.00	275.00
						COSTEO.S/	5,000.00	38,200.00	38,200.00	38,200.00	38,200.00	38,200.00	38,200.00	38,200.00	38,200.00	38,200.00	38,200.00	33,000.00	420,000.00
AOI00136501096	CONSERVACIÓN Y RECUPERACIÓN DE LA ESTRUCTURA ARQUITECTÓNICA - 2522315	080108 - WANCHAQ	M2	Muy Alta	2024	FISICO	0.00	0.00	0.00	0.00	0.00	0.00	0.00	0.00	4.00	4.00	4.00	4.00	16.00
						COSTEO.S/	0.00	0.00	0.00	0.00	0.00	0.00	0.00	0.00	12,500.00	12,500.00	12,500.00	12,500.00	50,000.00
					2025	FISICO	0.00	0.00	0.00	0.00	0.00	0.00	0.00	0.00	39.00	39.00	39.00	39.00	156.00
						COSTEO.S/	0.00	0.00	0.00	0.00	0.00	0.00	0.00	0.00	123,700.00	123,700.00	123,700.00	113,743.34	484,843.34
					2026	FISICO	2.00	34.00	34.00	34.00	34.00	34.00	34.00	34.00	32.00	0.00	0.00	0.00	272.00
						COSTEO.S/	5,000.00	108,150.00	108,150.00	108,150.00	108,150.00	108,150.00	108,150.00	108,150.00	103,136.19	0.00	0.00	0.00	865,186.19
AOI00136501103	ADECUACIÓN DE INFRAESTRUCTURA - 2253812	080108 - WANCHAQ	M2	Muy Alta	2024	FISICO	0.00	0.00	0.00	0.00	0.00	0.00	0.00	0.00	0.00	0.00	0.00	88.00	88.00
						COSTEO.S/	0.00	0.00	0.00	0.00	0.00	0.00	0.00	0.00	0.00	0.00	0.00	347,845.00	347,845.00
AOI00136501111	CONSERVACIÓN DE ESTRUCTURAS PRE HISPÁNICAS - 2499310	080108 - WANCHAQ	M2	Muy Alta	2024	FISICO	0.00	0.00	0.00	0.00	0.00	0.00	0.00	0.00	1,509.00	1,509.00	1,509.00	1,509.00	6,036.00
						COSTEO.S/	0.00	0.00	0.00	0.00	0.00	0.00	0.00	0.00	128,600.00	128,600.00	128,600.00	128,600.00	514,400.00
					2025	FISICO	59.00	620.00	620.00	620.00	620.00	620.00	620.00	620.00	620.00	620.00	620.00	559.00	6,818.00
						COSTEO.S/	5,000.00	52,800.00	52,800.00	52,800.00	52,800.00	52,800.00	52,800.00	52,800.00	52,800.00	52,800.00	52,800.00	47,600.00	580,600.00
					2026	FISICO	59.00	651.00	651.00	651.00	651.00	651.00	651.00	651.00	651.00	651.00	651.00	582.00	7,151.00
						COSTEO.S/	5,000.00	55,500.00	55,500.00	55,500.00	55,500.00	55,500.00	55,500.00	55,500.00	55,500.00	55,500.00	55,500.00	49,600.00	609,600.00

AOI00136501112	ADECUACIÓN CONDICIONES DEL ENTORNO NATURAL - 2499310	080108 - WANCHAQ	M2	Muy Alta	2024	FISICO	0.00	0.00	0.00	0.00	0.00	0.00	0.00	0.00	18.00	18.00	18.00	18.00	72.00
						COSTEO.S/	0.00	0.00	0.00	0.00	0.00	0.00	0.00	0.00	5,000.00	5,000.00	5,000.00	5,000.00	20,000.00
					2025	FISICO	0.00	20.00	20.00	20.00	20.00	20.00	20.00	20.00	20.00	20.00	20.00	18.00	218.00
						COSTEO.S/	0.00	5,500.00	5,500.00	5,500.00	5,500.00	5,500.00	5,500.00	5,500.00	5,500.00	5,500.00	5,500.00	5,000.00	60,000.00
					2026	FISICO	0.00	20.00	20.00	20.00	20.00	20.00	20.00	20.00	20.00	20.00	20.00	20.00	220.00
						COSTEO.S/	0.00	5,450.00	5,450.00	5,450.00	5,450.00	5,450.00	5,450.00	5,450.00	5,450.00	5,450.00	5,450.00	5,500.00	60,000.00
AOI00136501116	CONSERVACIÓN Y RECUPERACIÓN DE LAS ESTRUCTURAS ARQUITECTÓNICAS - 2511928	080108 - WANCHAQ	M2	Muy Alta	2024	FISICO	0.00	193.00	193.00	193.00	193.00	193.00	193.00	193.00	192.00	0.00	0.00	0.00	1,543.00
						COSTEO.S/	0.00	134,000.00	134,000.00	134,000.00	134,000.00	134,000.00	134,000.00	134,000.00	133,613.00	0.00	0.00	0.00	1,071,613.00
AOI00136501117	CONSERVACIÓN DE BIENES ARTÍSTICOS ARQUITECTÓNICOS Y BIENES CULTURALES MUEBLES DEL MONUMENTO - 2511928	080108 - WANCHAQ	M2	Muy Alta	2024	FISICO	0.00	106.00	106.00	106.00	106.00	106.00	106.00	106.00	106.00	0.00	0.00	0.00	848.00
						COSTEO.S/	0.00	157,500.00	157,500.00	157,500.00	157,500.00	157,500.00	157,500.00	157,500.00	157,500.00	0.00	0.00	0.00	1,260,000.00
AOI00136501118	CONSERVACION AMBIENTAL - 2511928	080108 - WANCHAQ	M2	Muy Alta	2024	FISICO	0.00	201.00	201.00	201.00	201.00	201.00	201.00	201.00	201.00	0.00	0.00	0.00	1,608.00
						COSTEO.S/	0.00	7,750.00	7,750.00	7,750.00	7,750.00	7,750.00	7,750.00	7,750.00	7,750.00	0.00	0.00	0.00	62,000.00
AOI00136501124	CONSERVACIÓN Y RECUPERACIÓN DE LA ESTRUCTURA ARQUITECTÓNICA - 2532928	080108 - WANCHAQ	M2	Muy Alta	2024	FISICO	0.00	0.00	0.00	0.00	0.00	0.00	0.00	0.00	0.00	0.00	15.00	15.00	30.00
						COSTEO.S/	0.00	0.00	0.00	0.00	0.00	0.00	0.00	0.00	0.00	0.00	22,500.00	22,500.00	45,000.00
					2025	FISICO	3.00	37.00	37.00	37.00	37.00	37.00	37.00	37.00	37.00	37.00	37.00	33.00	406.00
						COSTEO.S/	5,000.00	55,400.00	55,400.00	55,400.00	55,400.00	55,400.00	55,400.00	55,400.00	55,400.00	55,400.00	55,400.00	50,600.00	609,600.00
					2026	FISICO	3.00	26.00	26.00	26.00	26.00	26.00	26.00	26.00	26.00	26.00	26.00	23.00	286.00
						COSTEO.S/	5,000.00	39,900.00	39,900.00	39,900.00	39,900.00	39,900.00	39,900.00	39,900.00	39,900.00	39,900.00	39,900.00	35,600.00	439,600.00
AOI00136501136	RECUPERACIÓN Y CONSERVACIÓN DE LA ESTRUCTURA ARQUITECTÓNICA - 2485600	080108 - WANCHAQ	M2	Muy Alta	2024	FISICO	0.00	100.00	0.00	0.00	0.00	0.00	0.00	0.00	0.00	0.00	0.00	0.00	100.00
						COSTEO.S/	0.00	20,000.00	0.00	0.00	0.00	0.00	0.00	0.00	0.00	0.00	0.00	0.00	20,000.00
					2025	FISICO	0.00	100.00	0.00	0.00	0.00	0.00	0.00	0.00	0.00	0.00	0.00	0.00	100.00
						COSTEO.S/	0.00	20,000.00	0.00	0.00	0.00	0.00	0.00	0.00	0.00	0.00	0.00	0.00	20,000.00
					2026	FISICO	0.00	1,000.00	0.00	0.00	0.00	0.00	0.00	0.00	0.00	0.00	0.00	0.00	1,000.00
						COSTEO.S/	0.00	1,500,000.00	0.00	0.00	0.00	0.00	0.00	0.00	0.00	0.00	0.00	0.00	1,500,000.00
AOI00136501144	CONSERVACIÓN DEL CAMINO PRE HISPÁNICO - 2481994	080108 - WANCHAQ	KILOMETRO	Muy Alta	2025	FISICO	0.00	0.00	0.00	0.00	0.00	0.00	0.00	0.00	1.00	1.00	1.00	1.00	4.00
						COSTEO.S/	0.00	0.00	0.00	0.00	0.00	0.00	0.00	0.00	65,000.00	65,000.00	65,000.00	65,000.00	260,000.00
					2026	FISICO	0.00	1.00	1.00	1.00	1.00	1.00	1.00	1.00	1.00	1.00	1.00	1.00	11.00
						COSTEO.S/	0.00	69,600.00	69,600.00	69,600.00	69,600.00	69,600.00	69,600.00	69,600.00	69,600.00	69,600.00	69,600.00	69,400.00	765,400.00
AOI00136501147	CONSERVACIÓN DEL CAMINO PREHISPÁNICO - 2482236	080108 - WANCHAQ	KILOMETRO	Muy Alta	2025	FISICO	0.00	0.00	0.00	0.00	0.00	0.00	0.00	0.00	1.00	1.00	1.00	1.00	4.00
						COSTEO.S/	0.00	0.00	0.00	0.00	0.00	0.00	0.00	0.00	65,200.00	65,200.00	65,200.00	65,200.00	260,800.00
					2026	FISICO	0.00	1.00	1.00	1.00	1.00	1.00	1.00	1.00	1.00	1.00	1.00	1.00	11.00
						COSTEO.S/	0.00	50,400.00	50,400.00	50,400.00	50,400.00	50,400.00	50,400.00	50,400.00	50,400.00	50,400.00	50,400.00	50,700.00	554,700.00
AOI00136501151	CONSERVACIÓN DEL CAMINO PREHISPÁNICO - 2482238	080108 - WANCHAQ	METRO LINEAL	Muy Alta	2025	FISICO	0.00	0.00	0.00	0.00	0.00	0.00	0.00	0.00	149.00	149.00	149.00	149.00	596.00
						COSTEO.S/	0.00	0.00	0.00	0.00	0.00	0.00	0.00	0.00	68,600.00	68,600.00	68,600.00	68,600.00	274,400.00
					2026	FISICO	0.00	63.00	63.00	63.00	63.00	63.00	63.00	63.00	63.00	63.00	63.00	128.00	758.00
						COSTEO.S/	0.00	29,100.00	29,100.00	29,100.00	29,100.00	29,100.00	29,100.00	29,100.00	29,100.00	29,100.00	29,100.00	59,000.00	350,000.00

AOI00136501154	ADECUACIÓN DEL ENTORNO NATURAL - 2485917	080108 - WANCHAQ	M2	Muy Alta	2025	FISICO	0.00	1.00	1.00	1.00	1.00	1.00	1.00	1.00	1.00	1.00	1.00	1.00	11.00
						COSTEO.S/	0.00	5,500.00	5,500.00	5,500.00	5,500.00	5,500.00	5,500.00	5,500.00	5,500.00	5,500.00	5,500.00	5,500.00	60,500.00
					2026	FISICO	0.00	1.00	1.00	1.00	1.00	1.00	1.00	1.00	1.00	1.00	1.00	1.00	11.00
						COSTEO.S/	0.00	5,500.00	5,500.00	5,500.00	5,500.00	5,500.00	5,500.00	5,500.00	5,500.00	5,500.00	5,500.00	5,500.00	60,500.00
AOI00136501159	CONSERVACIÓN DE ESTRUCTURAS PRE HISPÁNICAS - 2485917	080108 - WANCHAQ	M2	Muy Alta	2024	FISICO	0.00	0.00	0.00	0.00	0.00	0.00	0.00	0.00	518.00	518.00	518.00	518.00	2,072.00
						COSTEO.S/	0.00	0.00	0.00	0.00	0.00	0.00	0.00	0.00	78,600.00	78,600.00	78,600.00	78,600.00	314,400.00
					2025	FISICO	20.00	400.00	400.00	400.00	400.00	400.00	400.00	400.00	400.00	400.00	400.00	386.00	4,406.00
						COSTEO.S/	3,000.00	60,800.00	60,800.00	60,800.00	60,800.00	60,800.00	60,800.00	60,800.00	60,800.00	60,800.00	60,800.00	58,600.00	669,600.00
					2026	FISICO	1.00	377.00	377.00	377.00	377.00	377.00	377.00	377.00	377.00	377.00	377.00	346.00	4,117.00
						COSTEO.S/	5,000.00	57,200.00	57,200.00	57,200.00	57,200.00	57,200.00	57,200.00	57,200.00	57,200.00	57,200.00	57,200.00	52,600.00	629,600.00
AOI00136501160	IMPLEMENTACIÓN DE ACCIONES AMBIENTALES - 2494489	080108 - WANCHAQ	M2	Muy Alta	2025	FISICO	0.00	6,219.00	6,219.00	6,219.00	6,219.00	6,219.00	6,219.00	6,219.00	6,219.00	6,219.00	6,219.00	6,219.00	68,409.00
						COSTEO.S/	0.00	5,500.00	5,500.00	5,500.00	5,500.00	5,500.00	5,500.00	5,500.00	5,500.00	5,500.00	5,500.00	5,500.00	60,500.00
					2026	FISICO	0.00	6,219.00	6,219.00	6,219.00	6,219.00	6,219.00	6,219.00	6,219.00	6,219.00	6,219.00	6,219.00	6,219.00	68,409.00
						COSTEO.S/	0.00	5,500.00	5,500.00	5,500.00	5,500.00	5,500.00	5,500.00	5,500.00	5,500.00	5,500.00	5,500.00	5,500.00	60,500.00
AOI00136501161	ADECUACIÓN CONDICIONES DEL ENTORNO NATURAL - 2500024	080108 - WANCHAQ	M2	Muy Alta	2025	FISICO	0.00	7.00	7.00	7.00	7.00	7.00	7.00	7.00	7.00	7.00	7.00	7.00	77.00
						COSTEO.S/	0.00	5,500.00	5,500.00	5,500.00	5,500.00	5,500.00	5,500.00	5,500.00	5,500.00	5,500.00	5,500.00	5,500.00	60,500.00
					2026	FISICO	0.00	7.00	7.00	7.00	7.00	7.00	7.00	7.00	7.00	7.00	7.00	7.00	77.00
						COSTEO.S/	0.00	5,500.00	5,500.00	5,500.00	5,500.00	5,500.00	5,500.00	5,500.00	5,500.00	5,500.00	5,500.00	5,500.00	60,500.00
AOI00136501163	ADECUACIÓN DEL ENTORNO NATURAL - 2514273	080108 - WANCHAQ	M2	Muy Alta	2025	FISICO	0.00	27.00	27.00	27.00	27.00	27.00	27.00	27.00	27.00	27.00	27.00	28.00	298.00
						COSTEO.S/	0.00	6,800.00	6,800.00	6,800.00	6,800.00	6,800.00	6,800.00	6,800.00	6,800.00	6,800.00	6,800.00	7,000.00	75,000.00
					2026	FISICO	0.00	27.00	27.00	27.00	27.00	27.00	27.00	27.00	27.00	27.00	27.00	28.00	298.00
						COSTEO.S/	0.00	6,800.00	6,800.00	6,800.00	6,800.00	6,800.00	6,800.00	6,800.00	6,800.00	6,800.00	6,800.00	7,000.00	75,000.00
AOI00136501166	CONSERVACIÓN DE BIENES ARTÍSTICOS, ARQUITECTÓNICOS Y BIENES CULTURALES MUEBLES - 2525626	080108 - WANCHAQ	M2	Muy Alta	2025	FISICO	0.00	30.00	30.00	30.00	30.00	30.00	30.00	30.00	30.00	30.00	30.00	29.00	329.00
						COSTEO.S/	0.00	36,000.00	36,000.00	36,000.00	36,000.00	36,000.00	36,000.00	36,000.00	36,000.00	36,000.00	36,000.00	20,300.00	380,300.00
					2026	FISICO	0.00	17.00	17.00	17.00	17.00	17.00	17.00	17.00	17.00	17.00	17.00	18.00	188.00
						COSTEO.S/	0.00	21,000.00	21,000.00	21,000.00	21,000.00	21,000.00	21,000.00	21,000.00	21,000.00	21,000.00	21,000.00	21,723.60	231,723.60
AOI00136501167	MITIGACIÓN DE IMPACTO AMBIENTAL - 2525626	080108 - WANCHAQ	M2	Muy Alta	2025	FISICO	0.00	34.00	34.00	34.00	34.00	34.00	34.00	34.00	34.00	34.00	34.00	34.00	374.00
						COSTEO.S/	0.00	4,000.00	4,000.00	4,000.00	4,000.00	4,000.00	4,000.00	4,000.00	4,000.00	4,000.00	4,000.00	4,000.00	44,000.00
					2026	FISICO	0.00	34.00	34.00	34.00	34.00	34.00	34.00	34.00	34.00	34.00	34.00	34.00	374.00
						COSTEO.S/	0.00	4,000.00	4,000.00	4,000.00	4,000.00	4,000.00	4,000.00	4,000.00	4,000.00	4,000.00	4,000.00	4,000.00	44,000.00
AOI00136501172	CONSERVACIÓN DE ESTRUCTURAS PRE HISPÁNICAS - 2569665	080108 - WANCHAQ	M2	Muy Alta	2025	FISICO	0.00	0.00	0.00	0.00	0.00	0.00	0.00	0.00	79.00	79.00	79.00	79.00	316.00
						COSTEO.S/	0.00	0.00	0.00	0.00	0.00	0.00	0.00	0.00	78,600.00	78,600.00	78,600.00	78,600.00	314,400.00
					2026	FISICO	5.00	58.00	58.00	58.00	58.00	58.00	58.00	58.00	58.00	58.00	58.00	53.00	638.00
						COSTEO.S/	5,000.00	57,400.00	57,400.00	57,400.00	57,400.00	57,400.00	57,400.00	57,400.00	57,400.00	57,400.00	57,400.00	52,600.00	631,600.00
AOI00136501175	CONSERVACIÓN DE ESTRUCTURAS PREHISPÁNICAS - 2570296	080108 - WANCHAQ	M2	Muy Alta	2025	FISICO	0.00	0.00	0.00	0.00	0.00	0.00	0.00	0.00	20,153.00	20,153.00	20,153.00	20,153.00	80,612.00
						COSTEO.S/	0.00	0.00	0.00	0.00	0.00	0.00	0.00	0.00	75,200.00	75,200.00	75,200.00	75,200.00	300,800.00
					2026	FISICO	1,340.00	11,845.00	11,845.00	11,845.00	11,845.00	11,845.00	11,845.00	11,845.00	11,845.00	11,845.00	11,845.00	10,371.00	130,161.00
						COSTEO.S/	5,000.00	44,200.00	44,200.00	44,200.00	44,200.00	44,200.00	44,200.00	44,200.00	44,200.00	44,200.00	44,200.00	38,700.00	485,700.00
AOI00136501178	CONSERVACIÓN DE ESTRUCTURAS PREHISPÁNICAS - 2571660	080108 - WANCHAQ	M2	Muy Alta	2025	FISICO	0.00	0.00	0.00	0.00	0.00	0.00	0.00	0.00	1,455.00	1,455.00	1,455.00	1,455.00	5,820.00
						COSTEO.S/	0.00	0.00	0.00	0.00	0.00	0.00	0.00	0.00	89,450.00	89,450.00	89,450.00	89,450.00	357,800.00
					2026	FISICO	81.00	903.00	903.00	903.00	903.00	903.00	903.00	903.00	903.00	903.00	903.00	824.00	9,935.00
						COSTEO.S/	5,000.00	55,500.00	55,500.00	55,500.00	55,500.00	55,500.00	55,500.00	55,500.00	55,500.00	55,500.00	55,500.00	50,700.00	610,700.00

AOI00136501181	CONSTRUCCIÓN DE INFRAESTRUCTURA - 2253812	080108 - WANCHAQ	M2	Muy Alta	2025	FISICO	0.00	235.00	235.00	235.00	235.00	235.00	235.00	235.00	235.00	235.00	235.00	235.00	2,585.00
						COSTEO.S/	0.00	927,200.00	927,200.00	927,200.00	927,200.00	927,200.00	927,200.00	927,200.00	927,200.00	927,200.00	927,200.00	928,000.00	10,200,000.00
					2026	FISICO	0.00	194.00	194.00	194.00	194.00	194.00	194.00	194.00	194.00	194.00	194.00	194.00	2,134.00
						COSTEO.S/	0.00	763,600.00	763,600.00	763,600.00	763,600.00	763,600.00	763,600.00	763,600.00	763,600.00	763,600.00	763,600.00	764,000.00	8,400,000.00
AOI00136501185	CONSERVACIÓN DEL CAMINO PREHISPÁNICO - 2485598	080108 - WANCHAQ	METRO LINEAL	Muy Alta	2025	FISICO	0.00	0.00	0.00	0.00	0.00	0.00	0.00	0.00	161.00	161.00	161.00	161.00	644.00
						COSTEO.S/	0.00	0.00	0.00	0.00	0.00	0.00	0.00	0.00	73,950.00	73,950.00	73,950.00	73,950.00	295,800.00
					2026	FISICO	0.00	82.00	82.00	82.00	82.00	82.00	82.00	82.00	82.00	82.00	82.00	82.00	902.00
						COSTEO.S/	0.00	37,700.00	37,700.00	37,700.00	37,700.00	37,700.00	37,700.00	37,700.00	37,700.00	37,700.00	37,700.00	37,700.00	414,700.00
AOI00136501190	CONSERVACIÓN DE BIENES ARTÍSTICOS, ARQUITECTÓNICOS Y BIENES CULTURALES MUEBLES DEL MONUMENTO - 2532928	080108 - WANCHAQ	M2	Muy Alta	2025	FISICO	0.00	1.00	1.00	1.00	1.00	1.00	1.00	1.00	1.00	1.00	1.00	1.00	11.00
						COSTEO.S/	0.00	11,000.00	11,000.00	11,000.00	11,000.00	11,000.00	11,000.00	11,000.00	11,000.00	11,000.00	11,000.00	10,000.00	120,000.00
					2026	FISICO	0.00	1.00	1.00	1.00	1.00	1.00	1.00	1.00	1.00	1.00	1.00	1.00	11.00
						COSTEO.S/	0.00	36,400.00	36,400.00	36,400.00	36,400.00	36,400.00	36,400.00	36,400.00	36,400.00	36,400.00	36,400.00	36,000.00	400,000.00
AOI00136501192	CONSTRUCCIÓN INFRAESTRUCTURA PARA LA FUNCIONALIDAD DE LOS SERVICIOS CULTURALES DEL MHRC - 2481991	080108 - WANCHAQ	M2	Muy Alta	2026	FISICO	0.00	244.00	244.00	244.00	244.00	0.00	0.00	0.00	0.00	0.00	0.00	0.00	976.00
						COSTEO.S/	0.00	742,500.00	742,500.00	742,500.00	742,500.00	0.00	0.00	0.00	0.00	0.00	0.00	0.00	2,970,000.00
AOI00136501196	CONSERVACIÓN DEL CAMINO PREHISPÁNICO - 2482081	080108 - WANCHAQ	METRO LINEAL	Muy Alta	2026	FISICO	0.00	184.00	184.00	184.00	184.00	184.00	184.00	184.00	184.00	184.00	184.00	186.00	2,026.00
						COSTEO.S/	0.00	69,400.00	69,400.00	69,400.00	69,400.00	69,400.00	69,400.00	69,400.00	69,400.00	69,400.00	69,400.00	70,400.00	764,400.00
AOI00136501197	ADECUACIÓN DEL ENTORNO NATURAL PAISAJÍSTICO- 2482081	080108 - WANCHAQ	M2	Muy Alta	2026	FISICO	0.00	53.00	53.00	53.00	53.00	53.00	53.00	53.00	53.00	53.00	53.00	59.00	589.00
						COSTEO.S/	0.00	3,600.00	3,600.00	3,600.00	3,600.00	3,600.00	3,600.00	3,600.00	3,600.00	3,600.00	3,600.00	4,000.00	40,000.00
AOI00136501203	ADECUACIÓN DEL ENTORNO NATURAL PAISAJÍSTICO- 2482236	080108 - WANCHAQ	M2	Muy Alta	2026	FISICO	0.00	2,246.00	2,246.00	2,246.00	2,246.00	2,246.00	2,246.00	2,246.00	2,246.00	2,246.00	2,246.00	2,495.00	24,955.00
						COSTEO.S/	0.00	9,000.00	9,000.00	9,000.00	9,000.00	9,000.00	9,000.00	9,000.00	9,000.00	9,000.00	9,000.00	10,000.00	100,000.00
AOI00136501206	ADECUACIÓN DEL ENTORNO NATURAL PAISAJÍSTICO - 2482238	080108 - WANCHAQ	M2	Muy Alta	2026	FISICO	0.00	75.00	75.00	75.00	75.00	75.00	75.00	75.00	75.00	75.00	75.00	150.00	900.00
						COSTEO.S/	0.00	3,750.00	3,750.00	3,750.00	3,750.00	3,750.00	3,750.00	3,750.00	3,750.00	3,750.00	3,750.00	7,500.00	45,000.00
AOI00136501209	CONSTRUCCIÓN INFRAESTRUCTURA COMPLEMENTARIA - 2485915	080108 - WANCHAQ	M2	Muy Alta	2026	FISICO	0.00	125.00	125.00	0.00	0.00	0.00	0.00	0.00	0.00	0.00	0.00	0.00	250.00
						COSTEO.S/	0.00	374,700.00	374,579.79	0.00	0.00	0.00	0.00	0.00	0.00	0.00	0.00	0.00	749,279.79
AOI00136501214	CONSTRUCCIÓN DE INFRAESTRUCTURA COMPLEMENTARIA EN EL PAW -2489229	080108 - WANCHAQ	M2	Muy Alta	2026	FISICO	0.00	558.00	609.00	0.00	0.00	0.00	0.00	0.00	0.00	0.00	0.00	0.00	1,167.00
						COSTEO.S/	0.00	325,000.00	354,270.42	0.00	0.00	0.00	0.00	0.00	0.00	0.00	0.00	0.00	679,270.42
AOI00136501223	CONSERVACIÓN Y RECUPERACIÓN DE LA ESTRUCTURA - 2534668	080108 - WANCHAQ	M2	Muy Alta	2026	FISICO	0.00	0.00	0.00	0.00	0.00	0.00	0.00	118.00	118.00	118.00	118.00	118.00	590.00
						COSTEO.S/	0.00	0.00	0.00	0.00	0.00	0.00	0.00	173,680.00	173,680.00	173,680.00	173,680.00	173,680.00	868,400.00
AOI00136501224	CONSERVACIÓN DE OBRAS DE ARTE BIENES MUEBLES E INMUEBLES - 2534668	080108 - WANCHAQ	M2	Muy Alta	2026	FISICO	0.00	0.00	0.00	0.00	0.00	0.00	0.00	4.00	4.00	4.00	4.00	4.00	20.00
						COSTEO.S/	0.00	0.00	0.00	0.00	0.00	0.00	0.00	60,000.00	60,000.00	60,000.00	60,000.00	60,000.00	300,000.00

AOI00136501225	MITIGACIÓN DE IMPACTO AMBIENTAL - 2534668	080108 - WANCHAQ	M2	Muy Alta	2026	FISICO	0.00	0.00	0.00	0.00	0.00	0.00	0.00	6.00	6.00	6.00	6.00	6.00	30.00
						COSTEO.S/	0.00	0.00	0.00	0.00	0.00	0.00	0.00	3,200.00	3,200.00	3,200.00	3,200.00	3,200.00	16,000.00
AOI00136501229	CONSERVACIÓN DE ESTRUCTURAS PRE HISPÁNICAS - 2538448	080108 - WANCHAQ	M2	Muy Alta	2026	FISICO	0.00	0.00	0.00	0.00	0.00	0.00	0.00	1,545.00	1,545.00	1,545.00	1,545.00	1,545.00	7,725.00
						COSTEO.S/	0.00	0.00	0.00	0.00	0.00	0.00	0.00	140,880.00	140,880.00	140,880.00	140,880.00	140,880.00	704,400.00
AOI00136501232	CONSERVACIÓN Y RECUPERACIÓN DE LA ESTRUCTURA ARQUITECTÓNICA - 2559835	080108 - WANCHAQ	M2	Muy Alta	2026	FISICO	0.00	0.00	0.00	0.00	0.00	0.00	0.00	78.00	78.00	78.00	78.00	78.00	390.00
						COSTEO.S/	0.00	0.00	0.00	0.00	0.00	0.00	0.00	147,880.00	147,880.00	147,880.00	147,880.00	147,880.00	739,400.00
AOI00136501233	CONSERVACIÓN DE OBRAS DE ARTE BIENES MUEBLES E INMUEBLES - 2559835	080108 - WANCHAQ	M2	Muy Alta	2026	FISICO	0.00	0.00	0.00	0.00	0.00	0.00	0.00	2.00	2.00	2.00	2.00	2.00	10.00
						COSTEO.S/	0.00	0.00	0.00	0.00	0.00	0.00	0.00	100,000.00	100,000.00	100,000.00	100,000.00	100,000.00	500,000.00
AOI00136501238	MITIGACIÓN DE IMPACTO AMBIENTAL - 2569665	080108 - WANCHAQ	M2	Muy Alta	2026	FISICO	0.00	29.00	29.00	29.00	29.00	29.00	29.00	29.00	29.00	29.00	29.00	29.00	319.00
						COSTEO.S/	0.00	5,000.00	5,000.00	5,000.00	5,000.00	5,000.00	5,000.00	5,000.00	5,000.00	5,000.00	5,000.00	5,000.00	55,000.00
AOI00136501241	MITIGACIÓN DE IMPACTO AMBIENTAL- 2570296	080108 - WANCHAQ	M2	Muy Alta	2026	FISICO	0.00	11,689.00	11,689.00	11,689.00	11,689.00	11,689.00	11,689.00	11,689.00	11,689.00	11,689.00	11,689.00	10,958.00	127,848.00
						COSTEO.S/	0.00	6,400.00	6,400.00	6,400.00	6,400.00	6,400.00	6,400.00	6,400.00	6,400.00	6,400.00	6,400.00	6,000.00	70,000.00
AOI00136501244	MITIGACIÓN DE IMPACTO AMBIENTAL - 2571660	080108 - WANCHAQ	M2	Muy Alta	2026	FISICO	0.00	797.00	797.00	797.00	797.00	797.00	797.00	797.00	797.00	797.00	797.00	816.00	8,786.00
						COSTEO.S/	0.00	6,350.00	6,350.00	6,350.00	6,350.00	6,350.00	6,350.00	6,350.00	6,350.00	6,350.00	6,350.00	6,500.00	70,000.00
AOI00136501245	ADECUACIÓN Y ACONDICIONAMIENTO CULTURAL- 2485598	080108 - WANCHAQ	M2	Muy Alta	2026	FISICO	0.00	4.00	4.00	4.00	4.00	4.00	4.00	4.00	4.00	4.00	4.00	4.00	44.00
						COSTEO.S/	0.00	4,550.00	4,550.00	4,550.00	4,550.00	4,550.00	4,550.00	4,550.00	4,550.00	4,550.00	4,550.00	4,500.00	50,000.00
AOI00136501252	CONSERVACIÓN Y RESTAURACIÓN DE ESTRUCTURAS PREHISPÁNICAS - 2234945	080108 - WANCHAQ	M2	Muy Alta	2024	FISICO	20.00	445.00	445.00	445.00	445.00	445.00	445.00	445.00	445.00	445.00	445.00	408.00	4,878.00
						COSTEO.S/	5,000.00	109,000.00	109,000.00	109,000.00	109,000.00	109,000.00	109,000.00	109,000.00	109,000.00	109,000.00	109,000.00	99,867.00	1,194,867.00
					2025	FISICO	20.00	1,146.00	1,146.00	1,146.00	1,146.00	1,146.00	1,125.00	0.00	0.00	0.00	0.00	0.00	6,875.00
						COSTEO.S/	5,000.00	280,400.00	280,400.00	280,400.00	280,400.00	280,400.00	275,400.47	0.00	0.00	0.00	0.00	0.00	1,682,400.47
AOI00136501253	MITIGACIÓN DE IMPACTO AMBIENTAL - 2234945	080108 - WANCHAQ	M2	Muy Alta	2024	FISICO	0.00	293.00	293.00	293.00	293.00	293.00	293.00	293.00	293.00	293.00	293.00	274.00	3,204.00
						COSTEO.S/	0.00	18,000.00	18,000.00	18,000.00	18,000.00	18,000.00	18,000.00	18,000.00	18,000.00	18,000.00	18,000.00	16,833.00	196,833.00
					2025	FISICO	0.00	106.00	106.00	106.00	106.00	106.00	108.00	0.00	0.00	0.00	0.00	0.00	638.00
						COSTEO.S/	0.00	6,500.00	6,500.00	6,500.00	6,500.00	6,500.00	6,642.70	0.00	0.00	0.00	0.00	0.00	39,142.70
AOI00136501254	CONSERVACIÓN DEL ENTORNO PAISAJÍSTICO - 2481994	080108 - WANCHAQ	M2	Muy Alta	2026	FISICO	0.00	57.00	57.00	57.00	57.00	57.00	57.00	57.00	57.00	57.00	57.00	63.00	633.00
						COSTEO.S/	0.00	9,000.00	9,000.00	9,000.00	9,000.00	9,000.00	9,000.00	9,000.00	9,000.00	9,000.00	9,000.00	10,000.00	100,000.00
AOI00136501256	MITIGACIÓN DE IMPACTO AMBIENTAL - 2522315	080108 - WANCHAQ	M2	Muy Alta	2025	FISICO	0.00	0.00	0.00	0.00	0.00	0.00	0.00	0.00	55.00	55.00	55.00	55.00	220.00
						COSTEO.S/	0.00	0.00	0.00	0.00	0.00	0.00	0.00	0.00	20,000.00	20,000.00	20,000.00	20,000.00	80,000.00
					2026	FISICO	0.00	27.00	27.00	27.00	27.00	27.00	27.00	27.00	27.00	0.00	0.00	0.00	216.00
						COSTEO.S/	0.00	9,750.00	9,750.00	9,750.00	9,750.00	9,750.00	9,750.00	9,750.00	9,710.25	0.00	0.00	0.00	77,960.25
AOI00136501264	ADECUACIÓN Y ACONDICIONAMIENTO CULTURAL - 2445733	080108 - WANCHAQ	M2	Muy Alta	2024	FISICO	0.00	4.00	4.00	4.00	0.00	0.00	0.00	0.00	0.00	0.00	0.00	0.00	12.00
						COSTEO.S/	0.00	16,700.00	16,700.00	16,600.00	0.00	0.00	0.00	0.00	0.00	0.00	0.00	0.00	50,000.00

OEI.13 - FORTALECER LA GESTIÓN INSTITUCIONAL

AEI.13.03 - GESTIÓN INSTITUCIONAL EFECTIVA DEL MINISTERIO DE CULTURA

CODIGO	ACTIVIDAD OPERATIVA	UBIGEO	U.M.	PRIORIDAD	PERIODO MULTIANUAL	PROGRAMACION MENSUAL													TOTAL ANUAL
						META	01	02	03	04	05	06	07	08	09	10	11	12	
AOI00136500861	SUPERVISIÓN - 2234945	081304 - MACHUPICCHU	INFORME	Muy Alta	2024	FISICO	0.00	1.00	1.00	1.00	1.00	1.00	1.00	1.00	1.00	1.00	1.00	1.00	11.00
						COSTEO.S/	0.00	7,300.00	7,300.00	7,300.00	7,300.00	7,300.00	7,300.00	7,300.00	7,300.00	7,300.00	7,300.00	7,300.00	80,300.00
					2025	FISICO	0.00	1.00	1.00	1.00	1.00	1.00	1.00	0.00	0.00	0.00	0.00	0.00	6.00
						COSTEO.S/	0.00	44,700.00	44,700.00	44,700.00	44,700.00	44,700.00	44,787.69	0.00	0.00	0.00	0.00	0.00	268,287.69
AOI00136500892	GESTIÓN DE PROYECTO - 2234945	081304 - MACHUPICCHU	INFORME	Muy Alta	2024	FISICO	0.00	1.00	1.00	1.00	1.00	1.00	1.00	1.00	1.00	1.00	0.00	0.00	9.00
						COSTEO.S/	0.00	3,100.00	3,100.00	3,100.00	3,100.00	3,100.00	3,100.00	3,100.00	3,100.00	3,200.00	0.00	0.00	28,000.00
					2025	FISICO	0.00	1.00	1.00	0.00	0.00	0.00	0.00	0.00	0.00	0.00	0.00	0.00	2.00
						COSTEO.S/	0.00	4,000.00	4,930.35	0.00	0.00	0.00	0.00	0.00	0.00	0.00	0.00	0.00	8,930.35
AOI00136500910	SUPERVISIÓN - 2445733	080101 - CUSCO	INFORME	Muy Alta	2024	FISICO	0.00	1.00	1.00	1.00	0.00	0.00	0.00	0.00	0.00	0.00	0.00	0.00	3.00
						COSTEO.S/	0.00	5,600.00	5,600.00	5,600.00	0.00	0.00	0.00	0.00	0.00	0.00	0.00	0.00	16,800.00
AOI00136500919	IMPLEMENTACIÓN DE MOBILIARIO Y EQUIPAMIENTO - 2467209	080207 - SANGARARA	INFORME	Muy Alta	2024	FISICO	0.00	1.00	1.00	0.00	0.00	0.00	0.00	0.00	0.00	0.00	0.00	0.00	2.00
						COSTEO.S/	0.00	50,000.00	50,000.00	0.00	0.00	0.00	0.00	0.00	0.00	0.00	0.00	0.00	100,000.00
AOI00136500921	SUPERVISIÓN - 2467209	080207 - SANGARARA	INFORME	Muy Alta	2024	FISICO	0.00	1.00	1.00	0.00	0.00	0.00	0.00	0.00	0.00	0.00	0.00	0.00	2.00
						COSTEO.S/	0.00	6,400.00	6,400.00	0.00	0.00	0.00	0.00	0.00	0.00	0.00	0.00	0.00	12,800.00
AOI00136500922	LIQUIDACIÓN - 2467209	080207 - SANGARARA	INFORME	Muy Alta	2024	FISICO	0.00	0.00	0.00	0.00	0.00	0.00	1.00	1.00	0.00	0.00	0.00	0.00	2.00
						COSTEO.S/	0.00	0.00	0.00	0.00	0.00	0.00	30,000.00	37,607.50	0.00	0.00	0.00	0.00	67,607.50
AOI00136500929	SUPERVISIÓN - 2474176	081304 - MACHUPICCHU	INFORME	Muy Alta	2024	FISICO	0.00	1.00	1.00	1.00	1.00	1.00	1.00	1.00	1.00	1.00	1.00	1.00	11.00
						COSTEO.S/	0.00	9,000.00	9,000.00	9,000.00	9,000.00	9,000.00	9,000.00	9,000.00	9,000.00	9,000.00	9,000.00	10,000.00	100,000.00
					2025	FISICO	0.00	1.00	1.00	1.00	1.00	1.00	1.00	1.00	1.00	1.00	1.00	1.00	11.00
						COSTEO.S/	0.00	9,000.00	9,000.00	9,000.00	9,000.00	9,000.00	9,000.00	9,000.00	9,000.00	9,000.00	9,000.00	10,000.00	100,000.00
					2026	FISICO	0.00	1.00	1.00	1.00	1.00	1.00	1.00	1.00	1.00	1.00	1.00	1.00	11.00
						COSTEO.S/	0.00	9,000.00	9,000.00	9,000.00	9,000.00	9,000.00	9,000.00	9,000.00	9,000.00	9,000.00	9,000.00	10,000.00	100,000.00
AOI00136500934	GESTION DEL PROYECTO - 2478557	080908 - SANTA TERESA	INFORME	Muy Alta	2024	FISICO	0.00	1.00	1.00	1.00	1.00	1.00	0.00	0.00	0.00	0.00	0.00	0.00	5.00
						COSTEO.S/	0.00	5,000.00	5,000.00	5,000.00	5,000.00	10,000.00	0.00	0.00	0.00	0.00	0.00	0.00	30,000.00
AOI00136500935	SUPERVISIÓN - 2478557	080908 - SANTA TERESA	INFORME	Muy Alta	2024	FISICO	0.00	1.00	1.00	1.00	1.00	1.00	0.00	0.00	0.00	0.00	0.00	0.00	5.00
						COSTEO.S/	0.00	8,540.00	8,540.00	8,540.00	8,540.00	17,080.00	0.00	0.00	0.00	0.00	0.00	0.00	51,240.00
AOI00136500941	SUPERVISIÓN - 2485597	080508 - TUPAC AMARU	INFORME	Muy Alta	2024	FISICO	0.00	1.00	0.00	0.00	0.00	0.00	0.00	0.00	0.00	0.00	0.00	0.00	1.00
						COSTEO.S/	0.00	6,400.00	0.00	0.00	0.00	0.00	0.00	0.00	0.00	0.00	0.00	0.00	6,400.00
AOI00136500950	GESTION DEL PROYECTO - 2485912	080306 - LIMATAMBO	INFORME	Muy Alta	2024	FISICO	0.00	1.00	1.00	1.00	1.00	1.00	1.00	1.00	0.00	0.00	0.00	0.00	7.00
						COSTEO.S/	0.00	8,200.00	8,200.00	8,200.00	8,200.00	8,200.00	8,200.00	7,900.00	0.00	0.00	0.00	0.00	57,100.00
AOI00136500951	SUPERVISION -2485912	080306 - LIMATAMBO	INFORME	Muy Alta	2024	FISICO	0.00	1.00	1.00	1.00	1.00	1.00	1.00	1.00	0.00	0.00	0.00	0.00	7.00
						COSTEO.S/	0.00	6,400.00	6,400.00	6,400.00	6,400.00	6,400.00	6,400.00	6,400.00	0.00	0.00	0.00	0.00	44,800.00
AOI00136500957	GESTION DEL PROYECTO -2485914	081208 - LUCRE	INFORME	Muy Alta	2024	FISICO	0.00	1.00	1.00	1.00	0.00	0.00	0.00	0.00	0.00	0.00	0.00	0.00	3.00
						COSTEO.S/	5,000.00	26,400.00	26,400.00	21,400.00	0.00	0.00	0.00	0.00	0.00	0.00	0.00	0.00	79,200.00
AOI00136500958	SUPERVISION -2485914	081208 - LUCRE	INFORME	Muy Alta	2024	FISICO	0.00	1.00	1.00	1.00	0.00	0.00	0.00	0.00	0.00	0.00	0.00	0.00	3.00
						COSTEO.S/	0.00	6,400.00	6,400.00	6,400.00	0.00	0.00	0.00	0.00	0.00	0.00	0.00	0.00	19,200.00

AOI00136500963	GESTION DEL PROYECTO -2496607	210401 - JULI	INFORME	Muy Alta	2024	FISICO	0.00	1.00	1.00	1.00	1.00	1.00	1.00	0.00	0.00	0.00	0.00	0.00	6.00
						COSTEO.S/	0.00	45,000.00	45,000.00	45,000.00	45,000.00	45,000.00	18,000.00	0.00	0.00	0.00	0.00	0.00	243,000.00
AOI00136500964	SUPERVISION -2496607	210401 - JULI	INFORME	Muy Alta	2024	FISICO	0.00	1.00	1.00	1.00	1.00	1.00	1.00	0.00	0.00	0.00	0.00	0.00	6.00
						COSTEO.S/	0.00	8,600.00	8,600.00	8,600.00	8,600.00	8,600.00	8,600.00	0.00	0.00	0.00	0.00	0.00	51,600.00
AOI00136500995	LIQUIDACIÓN - 2445733	080108 - WANCHAQ	INFORME	Muy Alta	2024	FISICO	0.00	0.00	0.00	0.00	1.00	1.00	0.00	0.00	0.00	0.00	0.00	0.00	2.00
						COSTEO.S/	0.00	0.00	0.00	0.00	20,000.00	22,843.71	0.00	0.00	0.00	0.00	0.00	0.00	42,843.71
AOI00136500998	SUPERVISIÓN - 2452989	080108 - WANCHAQ	INFORME	Muy Alta	2024	FISICO	0.00	0.00	0.00	0.00	0.00	0.00	0.00	0.00	1.00	1.00	1.00	1.00	4.00
						COSTEO.S/	0.00	0.00	0.00	0.00	0.00	0.00	0.00	0.00	15,000.00	15,000.00	15,000.00	15,000.00	60,000.00
					2025	FISICO	0.00	1.00	1.00	1.00	1.00	1.00	1.00	1.00	1.00	1.00	1.00	1.00	11.00
						COSTEO.S/	0.00	9,000.00	9,000.00	9,000.00	9,000.00	9,000.00	9,000.00	9,000.00	9,000.00	9,000.00	9,000.00	10,000.00	100,000.00
					2026	FISICO	0.00	1.00	1.00	1.00	1.00	1.00	1.00	1.00	1.00	1.00	1.00	1.00	11.00
						COSTEO.S/	0.00	9,000.00	9,000.00	9,000.00	9,000.00	9,000.00	9,000.00	9,000.00	9,000.00	9,000.00	9,000.00	10,000.00	100,000.00
AOI00136500999	ELABORACIÓN EXPEDIENTE TÉCNICO - 2452989	080108 - WANCHAQ	INFORME	Muy Alta	2024	FISICO	0.00	1.00	1.00	1.00	1.00	0.00	0.00	0.00	0.00	0.00	0.00	0.00	4.00
						COSTEO.S/	0.00	125,000.00	125,000.00	125,000.00	125,000.00	0.00	0.00	0.00	0.00	0.00	0.00	0.00	500,000.00
AOI00136501007	LIQUIDACIÓN - 2478557	080108 - WANCHAQ	INFORME	Muy Alta	2024	FISICO	0.00	1.00	1.00	1.00	1.00	1.00	0.00	0.00	0.00	0.00	0.00	0.00	5.00
						COSTEO.S/	0.00	0.00	0.00	0.00	0.00	0.00	0.00	0.00	0.00	25,000.00	25,000.00	31,064.56	81,064.56
AOI00136501009	SUPERVISIÓN - 2481991	080108 - WANCHAQ	INFORME	Muy Alta	2024	FISICO	0.00	0.00	0.00	0.00	0.00	0.00	0.00	0.00	1.00	1.00	1.00	1.00	4.00
						COSTEO.S/	0.00	0.00	0.00	0.00	0.00	0.00	0.00	0.00	7,500.00	7,500.00	7,500.00	7,500.00	30,000.00
					2025	FISICO	0.00	1.00	1.00	1.00	1.00	0.00	0.00	0.00	0.00	0.00	0.00	0.00	4.00
						COSTEO.S/	0.00	7,500.00	7,500.00	7,500.00	7,500.00	0.00	0.00	0.00	0.00	0.00	0.00	0.00	30,000.00
					2026	FISICO	0.00	1.00	1.00	1.00	1.00	0.00	0.00	0.00	0.00	0.00	0.00	0.00	4.00
						COSTEO.S/	0.00	7,500.00	7,500.00	7,500.00	7,500.00	0.00	0.00	0.00	0.00	0.00	0.00	0.00	30,000.00
AOI00136501010	ELABORACIÓN EXPEDIENTE TÉCNICO - 2481991	080108 - WANCHAQ	INFORME	Muy Alta	2024	FISICO	0.00	1.00	1.00	1.00	1.00	0.00	0.00	0.00	0.00	0.00	0.00	0.00	4.00
						COSTEO.S/	0.00	25,000.00	25,000.00	25,000.00	25,000.00	0.00	0.00	0.00	0.00	0.00	0.00	0.00	100,000.00
AOI00136501012	ELABORACIÓN EXPEDIENTE TÉCNICO - 2481994	080108 - WANCHAQ	INFORME	Muy Alta	2024	FISICO	0.00	0.00	0.00	0.00	0.00	0.00	0.00	0.00	1.00	1.00	1.00	1.00	4.00
						COSTEO.S/	0.00	0.00	0.00	0.00	0.00	0.00	0.00	0.00	25,000.00	25,000.00	25,000.00	25,000.00	100,000.00
					2025	FISICO	0.00	1.00	1.00	1.00	1.00	0.00	0.00	0.00	0.00	0.00	0.00	0.00	4.00
						COSTEO.S/	0.00	30,000.00	30,000.00	30,000.00	30,000.00	0.00	0.00	0.00	0.00	0.00	0.00	0.00	120,000.00
AOI00136501013	ELABORACIÓN EXPEDIENTE TÉCNICO - 2482081	080108 - WANCHAQ	INFORME	Muy Alta	2024	FISICO	0.00	0.00	0.00	0.00	0.00	0.00	0.00	0.00	0.00	0.00	1.00	1.00	2.00
						COSTEO.S/	0.00	0.00	0.00	0.00	0.00	0.00	0.00	0.00	0.00	0.00	15,000.00	15,000.00	30,000.00
					2025	FISICO	0.00	1.00	1.00	1.00	1.00	1.00	1.00	1.00	1.00	0.00	0.00	0.00	8.00
						COSTEO.S/	0.00	25,000.00	25,000.00	25,000.00	25,000.00	25,000.00	25,000.00	25,000.00	25,000.00	0.00	0.00	0.00	200,000.00
AOI00136501020	GESTIÓN DEL PROYECTO- 2482085	080108 - WANCHAQ	INFORME	Muy Alta	2024	FISICO	0.00	0.00	0.00	0.00	1.00	1.00	1.00	1.00	1.00	1.00	1.00	1.00	8.00
						COSTEO.S/	0.00	0.00	0.00	0.00	91,875.00	91,875.00	91,875.00	91,875.00	91,875.00	91,875.00	91,875.00	91,875.00	735,000.00
					2025	FISICO	0.00	1.00	1.00	1.00	1.00	1.00	1.00	1.00	1.00	1.00	1.00	1.00	11.00
						COSTEO.S/	5,000.00	66,800.00	66,800.00	66,800.00	66,800.00	66,800.00	66,800.00	66,800.00	66,800.00	66,800.00	66,800.00	62,000.00	735,000.00
					2026	FISICO	1.00	1.00	1.00	1.00	1.00	1.00	1.00	0.00	0.00	0.00	0.00	0.00	7.00
						COSTEO.S/	5,000.00	143,900.00	143,900.00	143,900.00	143,900.00	143,900.00	138,956.55	0.00	0.00	0.00	0.00	0.00	863,456.55

AOI00136501021	SUPERVISIÓN - 2482085	080108 - WANCHAQ	INFORME	Muy Alta	2024	FISICO	0.00	0.00	0.00	0.00	1.00	1.00	1.00	1.00	1.00	1.00	1.00	1.00	8.00
						COSTEO.S/	0.00	0.00	0.00	0.00	10,000.00	10,000.00	10,000.00	10,000.00	10,000.00	10,000.00	10,000.00	10,000.00	80,000.00
					2025	FISICO	0.00	1.00	1.00	1.00	1.00	1.00	1.00	1.00	1.00	1.00	1.00	1.00	11.00
						COSTEO.S/	0.00	13,600.00	13,600.00	13,600.00	13,600.00	13,600.00	13,600.00	13,600.00	13,600.00	13,600.00	13,600.00	14,000.00	150,000.00
					2026	FISICO	0.00	1.00	1.00	1.00	1.00	1.00	1.00	0.00	0.00	0.00	0.00	0.00	6.00
						COSTEO.S/	0.00	33,300.00	33,300.00	33,300.00	33,300.00	33,300.00	33,500.00	0.00	0.00	0.00	0.00	0.00	200,000.00
AOI00136501022	ELABORACIÓN EXPEDIENTE TÉCNICO - 2482236	080108 - WANCHAQ	INFORME	Muy Alta	2024	FISICO	0.00	0.00	0.00	0.00	0.00	0.00	0.00	0.00	1.00	1.00	1.00	1.00	4.00
						COSTEO.S/	0.00	0.00	0.00	0.00	0.00	0.00	0.00	0.00	25,000.00	25,000.00	25,000.00	25,000.00	100,000.00
AOI00136501023	ELABORACIÓN EXPEDIENTE TÉCNICO - 2482238	080108 - WANCHAQ	INFORME	Muy Alta	2024	FISICO	0.00	0.00	0.00	0.00	0.00	0.00	0.00	0.00	1.00	1.00	1.00	1.00	4.00
						COSTEO.S/	0.00	0.00	0.00	0.00	0.00	0.00	0.00	0.00	25,000.00	25,000.00	25,000.00	25,000.00	100,000.00
					2025	FISICO	0.00	1.00	1.00	0.00	0.00	0.00	0.00	0.00	0.00	0.00	0.00	0.00	2.00
						COSTEO.S/	0.00	25,000.00	25,000.00	0.00	0.00	0.00	0.00	0.00	0.00	0.00	0.00	0.00	50,000.00
AOI00136501028	GESTIÓN DEL PROYECTO -2484474	080108 - WANCHAQ	INFORME	Muy Alta	2024	FISICO	0.00	1.00	1.00	1.00	1.00	1.00	1.00	1.00	1.00	1.00	1.00	1.00	11.00
						COSTEO.S/	0.00	3,100.00	3,100.00	3,100.00	3,100.00	3,100.00	4,500.00	0.00	0.00	0.00	0.00	0.00	20,000.00
					2025	FISICO	0.00	1.00	1.00	1.00	1.00	1.00	1.00	1.00	1.00	1.00	1.00	1.00	11.00
						COSTEO.S/	0.00	10,000.00	10,000.00	0.00	0.00	0.00	0.00	0.00	0.00	0.00	0.00	0.00	20,000.00
AOI00136501029	SUPERVISIÓN - 2484474	080108 - WANCHAQ	INFORME	Muy Alta	2024	FISICO	0.00	1.00	1.00	1.00	1.00	1.00	1.00	1.00	1.00	1.00	1.00	1.00	11.00
						COSTEO.S/	0.00	6,600.00	6,600.00	6,600.00	6,600.00	6,600.00	6,600.00	6,600.00	6,600.00	6,600.00	6,600.00	9,600.00	75,600.00
					2025	FISICO	0.00	1.00	1.00	1.00	1.00	1.00	1.00	1.00	1.00	1.00	1.00	1.00	11.00
						COSTEO.S/	0.00	6,800.00	6,800.00	6,800.00	6,800.00	6,800.00	6,800.00	6,800.00	6,800.00	6,800.00	6,800.00	7,600.00	75,600.00
					2026	FISICO	0.00	1.00	1.00	1.00	0.00	0.00	0.00	0.00	0.00	0.00	0.00	0.00	3.00
						COSTEO.S/	0.00	6,500.00	6,500.00	7,000.00	0.00	0.00	0.00	0.00	0.00	0.00	0.00	0.00	20,000.00
AOI00136501033	LIQUIDACIÓN - 2485597	080108 - WANCHAQ	INFORME	Muy Alta	2024	FISICO	0.00	0.00	1.00	1.00	0.00	0.00	0.00	0.00	0.00	0.00	0.00	0.00	2.00
						COSTEO.S/	0.00	0.00	20,000.00	21,194.00	0.00	0.00	0.00	0.00	0.00	0.00	0.00	0.00	41,194.00
AOI00136501034	LIQUIDACIÓN -2485912	080108 - WANCHAQ	INFORME	Muy Alta	2024	FISICO	0.00	0.00	0.00	0.00	0.00	0.00	0.00	0.00	0.00	1.00	1.00	1.00	3.00
						COSTEO.S/	0.00	0.00	0.00	0.00	0.00	0.00	0.00	0.00	0.00	20,000.00	20,000.00	22,503.36	62,503.36
AOI00136501035	LIQUIDACIÓN -2485914	080108 - WANCHAQ	INFORME	Muy Alta	2024	FISICO	0.00	0.00	0.00	0.00	0.00	1.00	1.00	0.00	0.00	0.00	0.00	0.00	2.00
						COSTEO.S/	0.00	0.00	0.00	0.00	0.00	23,072.92	24,000.00	0.00	0.00	0.00	0.00	0.00	47,072.92
AOI00136501041	GESTIÓN DEL PROYECTO - 2485915	080108 - WANCHAQ	INFORME	Muy Alta	2024	FISICO	0.00	1.00	1.00	1.00	1.00	1.00	1.00	1.00	1.00	1.00	1.00	1.00	11.00
						COSTEO.S/	6,000.00	44,000.00	44,000.00	44,000.00	44,000.00	44,000.00	44,000.00	44,000.00	44,000.00	44,000.00	44,000.00	49,000.00	495,000.00
					2025	FISICO	1.00	1.00	1.00	1.00	1.00	1.00	1.00	1.00	1.00	1.00	1.00	1.00	12.00
						COSTEO.S/	5,000.00	45,000.00	45,000.00	45,000.00	45,000.00	45,000.00	45,000.00	45,000.00	45,000.00	45,000.00	45,000.00	40,000.00	495,000.00
					2026	FISICO	1.00	1.00	1.00	0.00	0.00	0.00	0.00	0.00	0.00	0.00	0.00	0.00	3.00
						COSTEO.S/	5,000.00	239,500.00	234,261.74	0.00	0.00	0.00	0.00	0.00	0.00	0.00	0.00	0.00	478,761.74
AOI00136501042	SUPERVISIÓN - 2485915	080108 - WANCHAQ	INFORME	Muy Alta	2024	FISICO	0.00	1.00	1.00	1.00	1.00	1.00	1.00	1.00	1.00	1.00	1.00	1.00	11.00
						COSTEO.S/	0.00	7,300.00	7,300.00	7,300.00	7,300.00	7,300.00	7,300.00	7,300.00	7,300.00	7,300.00	7,300.00	7,300.00	80,300.00
					2025	FISICO	0.00	1.00	1.00	1.00	1.00	1.00	1.00	1.00	1.00	1.00	1.00	1.00	11.00
						COSTEO.S/	0.00	7,300.00	7,300.00	7,300.00	7,300.00	7,300.00	7,300.00	7,300.00	7,300.00	7,300.00	7,300.00	7,300.00	80,300.00
					2026	FISICO	0.00	1.00	1.00	0.00	0.00	0.00	0.00	0.00	0.00	0.00	0.00	0.00	2.00
						COSTEO.S/	0.00	328,800.00	328,817.93	0.00	0.00	0.00	0.00	0.00	0.00	0.00	0.00	0.00	657,617.93
AOI00136501048	GESTIÓN DEL PROYECTO -2485916	080108 - WANCHAQ	INFORME	Muy Alta	2024	FISICO	1.00	1.00	1.00	1.00	1.00	1.00	1.00	1.00	1.00	1.00	1.00	1.00	12.00

					2025	COSTEO.S/	5,000.00	26,000.00	26,000.00	26,000.00	26,000.00	26,000.00	26,000.00	26,000.00	26,000.00	26,000.00	26,000.00	21,000.00	286,000.00
						FISICO	1.00	1.00	1.00	1.00	1.00	1.00	1.00	1.00	1.00	1.00	1.00	1.00	12.00
						COSTEO.S/	5,000.00	34,600.00	34,600.00	34,600.00	34,600.00	34,600.00	34,600.00	34,600.00	34,600.00	34,600.00	34,600.00	29,000.00	380,000.00
					2026	FISICO	1.00	1.00	1.00	1.00	1.00	1.00	1.00	1.00	1.00	1.00	0.00	0.00	10.00
						COSTEO.S/	5,000.00	40,600.00	40,600.00	40,600.00	40,600.00	40,600.00	40,600.00	40,600.00	40,600.00	34,946.81	0.00	0.00	364,746.81
AOI00136501049	SUPERVISIÓN -2485916	080108 - WANCHAQ	INFORME	Muy Alta	2024	FISICO	0.00	1.00	1.00	1.00	1.00	1.00	1.00	1.00	1.00	1.00	1.00	1.00	11.00
						COSTEO.S/	0.00	6,400.00	6,400.00	6,400.00	6,400.00	6,400.00	6,400.00	6,400.00	6,400.00	6,400.00	6,400.00	6,400.00	70,400.00
					2025	FISICO	0.00	1.00	1.00	1.00	1.00	1.00	1.00	1.00	1.00	1.00	1.00	1.00	11.00
						COSTEO.S/	0.00	31,800.00	31,800.00	31,800.00	31,800.00	31,800.00	31,800.00	31,800.00	31,800.00	31,800.00	31,800.00	32,000.00	350,000.00
					2026	FISICO	0.00	1.00	1.00	1.00	1.00	1.00	1.00	1.00	1.00	1.00	0.00	0.00	9.00
						COSTEO.S/	0.00	33,800.00	33,800.00	33,800.00	33,800.00	33,800.00	33,800.00	33,800.00	33,800.00	33,389.85	0.00	0.00	303,789.85
AOI00136501054	GESTIÓN DEL PROYECTO - 2487730	080108 - WANCHAQ	INFORME	Muy Alta	2024	FISICO	1.00	1.00	1.00	1.00	1.00	1.00	1.00	1.00	1.00	1.00	1.00	1.00	12.00
						COSTEO.S/	5,000.00	40,000.00	40,000.00	40,000.00	40,000.00	40,000.00	40,000.00	40,000.00	40,000.00	40,000.00	40,000.00	35,000.00	440,000.00
					2025	FISICO	1.00	1.00	1.00	1.00	1.00	1.00	1.00	1.00	1.00	1.00	1.00	1.00	12.00
						COSTEO.S/	5,000.00	58,100.00	58,100.00	58,100.00	58,100.00	58,100.00	58,100.00	58,100.00	58,100.00	58,100.00	58,100.00	54,000.00	640,000.00
					2026	FISICO	0.00	1.00	0.00	0.00	0.00	0.00	0.00	0.00	0.00	0.00	0.00	0.00	1.00
						COSTEO.S/	0.00	210,717.33	0.00	0.00	0.00	0.00	0.00	0.00	0.00	0.00	0.00	0.00	210,717.33
AOI00136501055	SUPERVISIÓN - 2487730	080108 - WANCHAQ	INFORME	Muy Alta	2024	FISICO	0.00	1.00	1.00	1.00	1.00	1.00	1.00	1.00	1.00	1.00	1.00	1.00	11.00
						COSTEO.S/	0.00	6,400.00	6,400.00	6,400.00	6,400.00	6,400.00	6,400.00	6,400.00	6,400.00	6,400.00	6,400.00	6,400.00	70,400.00
					2025	FISICO	0.00	1.00	1.00	1.00	1.00	1.00	1.00	1.00	1.00	1.00	1.00	1.00	11.00
						COSTEO.S/	0.00	18,200.00	18,200.00	18,200.00	18,200.00	18,200.00	18,200.00	18,200.00	18,200.00	18,200.00	18,200.00	18,000.00	200,000.00
					2026	FISICO	0.00	1.00	0.00	0.00	0.00	0.00	0.00	0.00	0.00	0.00	0.00	0.00	1.00
						COSTEO.S/	0.00	177,562.43	0.00	0.00	0.00	0.00	0.00	0.00	0.00	0.00	0.00	0.00	177,562.43
AOI00136501060	GESTIÓN DEL PROYECTO - 2487935	080108 - WANCHAQ	INFORME	Muy Alta	2024	FISICO	1.00	1.00	1.00	1.00	1.00	1.00	1.00	1.00	1.00	1.00	1.00	1.00	12.00
						COSTEO.S/	5,000.00	54,600.00	54,600.00	54,600.00	54,600.00	54,600.00	54,600.00	54,600.00	54,600.00	54,600.00	54,600.00	50,000.00	601,000.00
					2025	FISICO	1.00	1.00	1.00	1.00	1.00	1.00	1.00	1.00	0.00	0.00	0.00	0.00	8.00
						COSTEO.S/	5,000.00	117,900.00	117,900.00	117,900.00	117,900.00	117,900.00	117,900.00	112,703.54	0.00	0.00	0.00	0.00	825,103.54
AOI00136501061	SUPERVISIÓN - 2487935	080108 - WANCHAQ	INFORME	Muy Alta	2024	FISICO	0.00	1.00	1.00	1.00	1.00	1.00	1.00	1.00	1.00	1.00	1.00	1.00	11.00
						COSTEO.S/	0.00	16,400.00	16,400.00	16,400.00	16,400.00	16,400.00	16,400.00	16,400.00	16,400.00	16,400.00	16,400.00	16,000.00	180,000.00
					2025	FISICO	0.00	1.00	1.00	1.00	1.00	1.00	1.00	1.00	0.00	0.00	0.00	0.00	7.00
						COSTEO.S/	0.00	45,000.00	45,000.00	45,000.00	45,000.00	45,000.00	45,000.00	44,426.96	0.00	0.00	0.00	0.00	314,426.96
AOI00136501066	GESTIÓN DEL PROYECTO- 2489229	080108 - WANCHAQ	INFORME	Muy Alta	2024	FISICO	1.00	1.00	1.00	1.00	1.00	1.00	1.00	1.00	1.00	1.00	1.00	1.00	12.00
						COSTEO.S/	5,000.00	29,000.00	29,000.00	29,000.00	29,000.00	29,000.00	29,000.00	29,000.00	29,000.00	29,000.00	29,000.00	24,000.00	319,000.00
					2025	FISICO	1.00	1.00	1.00	1.00	1.00	1.00	1.00	1.00	1.00	1.00	1.00	1.00	12.00
						COSTEO.S/	5,000.00	92,800.00	92,800.00	92,800.00	92,800.00	92,800.00	92,800.00	92,800.00	92,800.00	92,800.00	92,800.00	87,000.00	1,020,000.00
					2026	FISICO	0.00	1.00	1.00	0.00	0.00	0.00	0.00	0.00	0.00	0.00	0.00	0.00	2.00
						COSTEO.S/	5,000.00	90,000.00	79,784.68	0.00	0.00	0.00	0.00	0.00	0.00	0.00	0.00	0.00	174,784.68
AOI00136501067	SUPERVISIÓN -2489229	080108 - WANCHAQ	INFORME	Muy Alta	2024	FISICO	0.00	1.00	1.00	1.00	1.00	1.00	1.00	1.00	1.00	1.00	1.00	1.00	11.00
						COSTEO.S/	0.00	6,400.00	6,400.00	6,400.00	6,400.00	6,400.00	6,400.00	6,400.00	6,400.00	6,400.00	6,400.00	6,400.00	70,400.00
					2025	FISICO	0.00	1.00	1.00	1.00	1.00	1.00	1.00	1.00	1.00	1.00	1.00	1.00	11.00
						COSTEO.S/	0.00	33,700.00	33,700.00	33,700.00	33,700.00	33,700.00	33,700.00	33,700.00	33,700.00	33,700.00	33,700.00	33,400.00	370,400.00
					2026	FISICO	0.00	1.00	1.00	0.00	0.00	0.00	0.00	0.00	0.00	0.00	0.00	0.00	2.00
						COSTEO.S/	0.00	13,000.00	15,736.39	0.00	0.00	0.00	0.00	0.00	0.00	0.00	0.00	0.00	28,736.39
AOI00136501073	GESTIÓN DEL PROYECTO - 2489366	080108 - WANCHAQ	INFORME	Muy Alta	2024	FISICO	1.00	1.00	1.00	1.00	1.00	1.00	1.00	1.00	1.00	1.00	0.00	0.00	10.00

						COSTEO.S/	5,000.00	28,000.00	28,000.00	28,000.00	28,000.00	28,000.00	28,000.00	28,000.00	28,000.00	23,000.00	0.00	0.00	252,000.00
AOI00136501074	SUPERVISIÓN - 2489366	080108 - WANCHAQ	INFORME	Muy Alta	2024	FISICO	0.00	1.00	1.00	1.00	1.00	1.00	1.00	1.00	1.00	1.00	0.00	0.00	9.00
						COSTEO.S/	0.00	6,400.00	6,400.00	6,400.00	6,400.00	6,400.00	6,400.00	6,400.00	6,400.00	6,400.00	0.00	0.00	57,600.00
AOI00136501078	SUPERVISIÓN - 2494489	080108 - WANCHAQ	INFORME	Muy Alta	2024	FISICO	0.00	0.00	0.00	0.00	0.00	0.00	0.00	0.00	1.00	1.00	1.00	1.00	4.00
						COSTEO.S/	0.00	0.00	0.00	0.00	0.00	0.00	0.00	0.00	6,400.00	6,400.00	6,400.00	6,400.00	25,600.00
					2025	FISICO	0.00	1.00	1.00	1.00	1.00	1.00	1.00	1.00	1.00	1.00	1.00	1.00	11.00
						COSTEO.S/	0.00	6,400.00	6,400.00	6,400.00	6,400.00	6,400.00	6,400.00	6,400.00	6,400.00	6,400.00	6,400.00	6,400.00	70,400.00
					2026	FISICO	0.00	1.00	1.00	1.00	1.00	1.00	1.00	1.00	1.00	1.00	1.00	1.00	11.00
						COSTEO.S/	0.00	6,400.00	6,400.00	6,400.00	6,400.00	6,400.00	6,400.00	6,400.00	6,400.00	6,400.00	6,400.00	6,400.00	70,400.00
AOI00136501079	ELABORACIÓN EXPEDIENTE TÉCNICO - 2494489	080108 - WANCHAQ	INFORME	Muy Alta	2024	FISICO	0.00	1.00	1.00	0.00	0.00	0.00	0.00	0.00	0.00	0.00	0.00	0.00	2.00
						COSTEO.S/	0.00	12,500.00	12,500.00	0.00	0.00	0.00	0.00	0.00	0.00	0.00	0.00	0.00	25,000.00
AOI00136501082	SUPERVISIÓN - 2500024	080108 - WANCHAQ	INFORME	Muy Alta	2024	FISICO	0.00	0.00	0.00	0.00	0.00	0.00	0.00	0.00	1.00	1.00	1.00	1.00	4.00
						COSTEO.S/	0.00	0.00	0.00	0.00	0.00	0.00	0.00	0.00	7,300.00	7,300.00	7,300.00	7,300.00	29,200.00
					2025	FISICO	0.00	1.00	1.00	1.00	1.00	1.00	1.00	1.00	1.00	1.00	1.00	1.00	11.00
						COSTEO.S/	0.00	6,400.00	6,400.00	6,400.00	6,400.00	6,400.00	6,400.00	6,400.00	6,400.00	6,400.00	6,400.00	6,400.00	70,400.00
					2026	FISICO	0.00	1.00	1.00	1.00	1.00	1.00	1.00	1.00	1.00	1.00	1.00	1.00	11.00
						COSTEO.S/	0.00	6,400.00	6,400.00	6,400.00	6,400.00	6,400.00	6,400.00	6,400.00	6,400.00	6,400.00	6,400.00	6,400.00	70,400.00
AOI00136501085	SUPERVISIÓN - 2514273	080108 - WANCHAQ	INFORME	Muy Alta	2024	FISICO	0.00	0.00	0.00	0.00	0.00	0.00	0.00	0.00	1.00	1.00	1.00	1.00	4.00
						COSTEO.S/	0.00	0.00	0.00	0.00	0.00	0.00	0.00	0.00	7,300.00	7,300.00	7,300.00	7,300.00	29,200.00
					2025	FISICO	0.00	1.00	1.00	1.00	1.00	1.00	1.00	1.00	1.00	1.00	1.00	1.00	11.00
						COSTEO.S/	0.00	7,300.00	7,300.00	7,300.00	7,300.00	7,300.00	7,300.00	7,300.00	7,300.00	7,300.00	7,300.00	7,300.00	80,300.00
					2026	FISICO	0.00	1.00	1.00	1.00	1.00	1.00	1.00	1.00	1.00	1.00	1.00	1.00	11.00
						COSTEO.S/	0.00	7,300.00	7,300.00	7,300.00	7,300.00	7,300.00	7,300.00	7,300.00	7,300.00	7,300.00	7,300.00	7,300.00	80,300.00
AOI00136501089	GESTIÓN DEL PROYECTO-2516475	080108 - WANCHAQ	INFORME	Muy Alta	2024	FISICO	0.00	1.00	1.00	1.00	1.00	1.00	1.00	1.00	0.00	0.00	0.00	0.00	7.00
						COSTEO.S/	0.00	3,100.00	3,100.00	3,100.00	3,100.00	3,100.00	3,100.00	1,400.00	0.00	0.00	0.00	0.00	20,000.00
AOI00136501090	SUPERVISIÓN -2516475	080108 - WANCHAQ	INFORME	Muy Alta	2024	FISICO	0.00	1.00	1.00	1.00	1.00	1.00	1.00	1.00	1.00	1.00	1.00	1.00	11.00
						COSTEO.S/	0.00	6,400.00	6,400.00	6,400.00	6,400.00	6,400.00	6,400.00	6,400.00	6,400.00	6,400.00	6,400.00	6,400.00	70,400.00
					2025	FISICO	0.00	1.00	1.00	1.00	1.00	1.00	1.00	1.00	1.00	1.00	1.00	1.00	11.00
						COSTEO.S/	0.00	6,400.00	6,400.00	6,400.00	6,400.00	6,400.00	6,400.00	6,400.00	6,400.00	6,400.00	6,400.00	6,400.00	70,400.00
					2026	FISICO	0.00	1.00	1.00	1.00	0.00	0.00	0.00	0.00	0.00	0.00	0.00	0.00	3.00
						COSTEO.S/	0.00	6,400.00	6,400.00	6,400.00	0.00	0.00	0.00	0.00	0.00	0.00	0.00	0.00	19,200.00
AOI00136501093	SUPERVISIÓN - 2525626	080108 - WANCHAQ	INFORME	Muy Alta	2024	FISICO	0.00	0.00	0.00	0.00	0.00	0.00	0.00	0.00	1.00	1.00	1.00	1.00	4.00
						COSTEO.S/	0.00	0.00	0.00	0.00	0.00	0.00	0.00	0.00	6,400.00	6,400.00	6,400.00	6,400.00	25,600.00
					2025	FISICO	0.00	1.00	1.00	1.00	1.00	1.00	1.00	1.00	1.00	1.00	1.00	1.00	11.00
						COSTEO.S/	0.00	6,400.00	6,400.00	6,400.00	6,400.00	6,400.00	6,400.00	6,400.00	6,400.00	6,400.00	6,400.00	6,400.00	70,400.00
					2026	FISICO	0.00	1.00	1.00	1.00	1.00	1.00	1.00	1.00	1.00	1.00	1.00	1.00	11.00
						COSTEO.S/	0.00	6,400.00	6,400.00	6,400.00	6,400.00	6,400.00	6,400.00	6,400.00	6,400.00	6,400.00	6,400.00	6,400.00	70,400.00
AOI00136501094	ELABORACIÓN EXPEDIENTE TÉCNICO - 2525626	080108 - WANCHAQ	INFORME	Muy Alta	2024	FISICO	0.00	1.00	1.00	0.00	0.00	0.00	0.00	0.00	0.00	0.00	0.00	0.00	2.00
						COSTEO.S/	0.00	12,500.00	12,500.00	0.00	0.00	0.00	0.00	0.00	0.00	0.00	0.00	0.00	25,000.00
AOI00136501097	SUPERVISIÓN - 2522315	080108 - WANCHAQ	INFORME	Muy Alta	2024	FISICO	0.00	0.00	0.00	0.00	0.00	0.00	0.00	0.00	1.00	1.00	1.00	1.00	4.00
						COSTEO.S/	0.00	0.00	0.00	0.00	0.00	0.00	0.00	0.00	5,000.00	5,000.00	5,000.00	5,000.00	20,000.00

					2025	FISICO	0.00	0.00	0.00	0.00	0.00	0.00	0.00	0.00	1.00	1.00	1.00	1.00	4.00
						COSTEO.S/	0.00	0.00	0.00	0.00	0.00	0.00	0.00	0.00	7,500.00	7,500.00	7,500.00	7,500.00	30,000.00
					2026	FISICO	0.00	1.00	1.00	1.00	1.00	1.00	1.00	1.00	1.00	0.00	0.00	0.00	8.00
						COSTEO.S/	0.00	4,300.00	4,300.00	4,300.00	4,300.00	4,300.00	4,300.00	4,300.00	4,395.88	0.00	0.00	0.00	34,495.88
AOI00136501098	ELABORACIÓN EXPEDIENTE TÉCNICO - 2559835	080108 - WANCHAQ	INFORME	Muy Alta	2024	FISICO	0.00	0.00	0.00	0.00	0.00	0.00	0.00	0.00	1.00	1.00	1.00	1.00	4.00
						COSTEO.S/	0.00	0.00	0.00	0.00	0.00	0.00	0.00	0.00	25,000.00	25,000.00	25,000.00	25,000.00	100,000.00
					2025	FISICO	0.00	0.00	0.00	0.00	0.00	0.00	0.00	0.00	1.00	1.00	1.00	1.00	4.00
						COSTEO.S/	0.00	0.00	0.00	0.00	0.00	0.00	0.00	0.00	25,000.00	25,000.00	25,000.00	25,000.00	100,000.00
					2026	FISICO	0.00	1.00	1.00	0.00	0.00	0.00	0.00	0.00	0.00	0.00	0.00	0.00	2.00
						COSTEO.S/	0.00	35,000.00	30,000.00	0.00	0.00	0.00	0.00	0.00	0.00	0.00	0.00	0.00	65,000.00
AOI00136501099	ELABORACIÓN EXPEDIENTE TÉCNICO - 2569665	080108 - WANCHAQ	INFORME	Muy Alta	2024	FISICO	0.00	0.00	0.00	0.00	0.00	0.00	0.00	0.00	1.00	1.00	1.00	1.00	4.00
						COSTEO.S/	0.00	0.00	0.00	0.00	0.00	0.00	0.00	0.00	25,000.00	25,000.00	25,000.00	25,000.00	100,000.00
					2025	FISICO	0.00	1.00	1.00	1.00	1.00	0.00	0.00	0.00	0.00	0.00	0.00	0.00	4.00
						COSTEO.S/	0.00	25,000.00	25,000.00	25,000.00	25,000.00	0.00	0.00	0.00	0.00	0.00	0.00	0.00	100,000.00
AOI00136501100	ELABORACIÓN EXPEDIENTE TÉCNICO - 2570296	080108 - WANCHAQ	INFORME	Muy Alta	2024	FISICO	0.00	0.00	0.00	0.00	0.00	0.00	0.00	0.00	1.00	1.00	1.00	1.00	4.00
						COSTEO.S/	0.00	0.00	0.00	0.00	0.00	0.00	0.00	0.00	25,000.00	25,000.00	25,000.00	25,000.00	100,000.00
					2025	FISICO	0.00	1.00	1.00	1.00	1.00	0.00	0.00	0.00	0.00	0.00	0.00	0.00	4.00
						COSTEO.S/	0.00	25,000.00	25,000.00	25,000.00	25,000.00	0.00	0.00	0.00	0.00	0.00	0.00	0.00	100,000.00
AOI00136501101	ELABORACIÓN EXPEDIENTE TÉCNICO - 2571660	080108 - WANCHAQ	INFORME	Muy Alta	2024	FISICO	0.00	0.00	0.00	0.00	0.00	0.00	0.00	0.00	1.00	1.00	1.00	1.00	4.00
						COSTEO.S/	0.00	0.00	0.00	0.00	0.00	0.00	0.00	0.00	25,000.00	25,000.00	25,000.00	25,000.00	100,000.00
					2025	FISICO	0.00	1.00	1.00	1.00	1.00	0.00	0.00	0.00	0.00	0.00	0.00	0.00	4.00
						COSTEO.S/	0.00	25,000.00	25,000.00	25,000.00	25,000.00	0.00	0.00	0.00	0.00	0.00	0.00	0.00	100,000.00
AOI00136501102	GESTIÓN DE RIESGOS - 2234945	080108 - WANCHAQ	M2	Muy Alta	2024	FISICO	0.00	17.00	17.00	17.00	17.00	17.00	17.00	17.00	17.00	17.00	17.00	16.00	186.00
						COSTEO.S/	0.00	22,800.00	22,800.00	22,800.00	22,800.00	22,800.00	22,800.00	22,800.00	22,800.00	22,800.00	22,800.00	22,000.00	250,000.00
					2025	FISICO	0.00	21.00	21.00	21.00	21.00	21.00	23.00	0.00	0.00	0.00	0.00	0.00	128.00
						COSTEO.S/	0.00	28,500.00	28,500.00	28,500.00	28,500.00	28,500.00	31,205.16	0.00	0.00	0.00	0.00	0.00	173,705.16
AOI00136501104	ELABORACIÓN EXPEDIENTE TÉCNICO - 2253812	080108 - WANCHAQ	INFORME	Muy Alta	2024	FISICO	0.00	1.00	1.00	1.00	1.00	1.00	1.00	1.00	1.00	0.00	0.00	0.00	8.00
						COSTEO.S/	0.00	217,762.50	217,762.50	217,762.50	217,762.50	217,762.50	217,762.50	217,762.50	217,762.50	0.00	0.00	0.00	1,742,100.00
AOI00136501105	ELABORACIÓN EXPEDIENTE TÉCNICO - 2485598	080108 - WANCHAQ	INFORME	Muy Alta	2024	FISICO	0.00	1.00	1.00	1.00	1.00	0.00	0.00	0.00	0.00	0.00	0.00	0.00	4.00
						COSTEO.S/	0.00	25,000.00	25,000.00	25,000.00	25,000.00	0.00	0.00	0.00	0.00	0.00	0.00	0.00	100,000.00
					2025	FISICO	0.00	1.00	1.00	0.00	0.00	0.00	0.00	0.00	0.00	0.00	0.00	0.00	2.00
						COSTEO.S/	0.00	10,000.00	10,000.00	0.00	0.00	0.00	0.00	0.00	0.00	0.00	0.00	0.00	20,000.00
AOI00136501106	LIQUIDACIÓN -2496607	080108 - WANCHAQ	INFORME	Muy Alta	2024	FISICO	0.00	0.00	0.00	0.00	0.00	0.00	0.00	0.00	1.00	1.00	0.00	0.00	2.00
						COSTEO.S/	0.00	0.00	0.00	0.00	0.00	0.00	0.00	0.00	25,229.29	20,000.00	0.00	0.00	45,229.29
AOI00136501108	GESTIÓN DEL PROYECTO -2496978	080108 - WANCHAQ	INFORME	Muy Alta	2024	FISICO	0.00	1.00	1.00	1.00	1.00	1.00	1.00	1.00	1.00	1.00	1.00	1.00	11.00
						COSTEO.S/	0.00	23,000.00	23,000.00	23,000.00	23,000.00	23,000.00	23,000.00	23,000.00	23,000.00	23,000.00	23,000.00	23,000.00	253,000.00
					2025	FISICO	1.00	1.00	1.00	1.00	0.00	0.00	0.00	0.00	0.00	0.00	0.00	0.00	4.00
						COSTEO.S/	5,000.00	74,300.00	74,300.00	73,400.00	0.00	0.00	0.00	0.00	0.00	0.00	0.00	0.00	227,000.00
AOI00136501109	SUPERVISIÓN -2496978	080108 - WANCHAQ	INFORME	Muy Alta	2024	FISICO	0.00	1.00	1.00	1.00	1.00	1.00	1.00	1.00	1.00	1.00	1.00	1.00	11.00
						COSTEO.S/	0.00	8,600.00	8,600.00	8,600.00	8,600.00	8,600.00	8,600.00	8,600.00	8,600.00	8,600.00	8,600.00	8,600.00	94,600.00
					2025	FISICO	0.00	1.00	1.00	1.00	0.00	0.00	0.00	0.00	0.00	0.00	0.00	0.00	3.00

						COSTEO.S/	0.00	8,700.00	8,700.00	8,600.00	0.00	0.00	0.00	0.00	0.00	0.00	0.00	0.00	26,000.00
AOI00136501114	SUPERVISIÓN - 2499310	080108 - WANCHAQ	INFORME	Muy Alta	2024	FISICO	0.00	0.00	0.00	0.00	0.00	0.00	0.00	0.00	1.00	1.00	1.00	1.00	4.00
						COSTEO.S/	0.00	0.00	0.00	0.00	0.00	0.00	0.00	0.00	6,400.00	6,400.00	6,400.00	6,400.00	25,600.00
					2025	FISICO	0.00	1.00	1.00	1.00	1.00	1.00	1.00	1.00	1.00	1.00	1.00	1.00	11.00
						COSTEO.S/	0.00	6,400.00	6,400.00	6,400.00	6,400.00	6,400.00	6,400.00	6,400.00	6,400.00	6,400.00	6,400.00	6,400.00	70,400.00
					2026	FISICO	0.00	1.00	1.00	1.00	1.00	1.00	1.00	1.00	1.00	1.00	1.00	1.00	11.00
						COSTEO.S/	0.00	6,400.00	6,400.00	6,400.00	6,400.00	6,400.00	6,400.00	6,400.00	6,400.00	6,400.00	6,400.00	6,400.00	70,400.00
AOI00136501115	ELABORACIÓN EXPEDIENTE TÉCNICO - 2499310	080108 - WANCHAQ	INFORME	Muy Alta	2024	FISICO	0.00	1.00	1.00	1.00	1.00	0.00	0.00	0.00	0.00	0.00	0.00	0.00	4.00
						COSTEO.S/	0.00	20,000.00	20,000.00	20,000.00	20,000.00	0.00	0.00	0.00	0.00	0.00	0.00	0.00	80,000.00
AOI00136501120	GESTIÓN DEL PROYECTO- 2511928	080108 - WANCHAQ	INFORME	Muy Alta	2024	FISICO	1.00	1.00	1.00	1.00	1.00	1.00	1.00	1.00	1.00	0.00	0.00	0.00	9.00
						COSTEO.S/	5,000.00	28,600.00	28,600.00	28,600.00	28,600.00	28,600.00	28,600.00	28,600.00	23,600.00	0.00	0.00	0.00	228,800.00
AOI00136501121	SUPERVISIÓN- 2511928	080108 - WANCHAQ	INFORME	Muy Alta	2024	FISICO	0.00	1.00	1.00	1.00	1.00	1.00	1.00	1.00	1.00	0.00	0.00	0.00	8.00
						COSTEO.S/	0.00	8,600.00	8,600.00	8,600.00	8,600.00	8,600.00	8,600.00	8,600.00	8,600.00	0.00	0.00	0.00	68,800.00
AOI00136501122	LIQUIDACIÓN - 2511928	080108 - WANCHAQ	INFORME	Muy Alta	2024	FISICO	0.00	0.00	0.00	0.00	0.00	0.00	0.00	0.00	0.00	0.00	0.00	1.00	1.00
						COSTEO.S/	0.00	0.00	0.00	0.00	0.00	0.00	0.00	0.00	0.00	0.00	24,507.00	24,000.00	48,507.00
AOI00136501125	SUPERVISIÓN - 2532928	080108 - WANCHAQ	INFORME	Muy Alta	2024	FISICO	0.00	0.00	0.00	0.00	0.00	0.00	0.00	0.00	0.00	0.00	1.00	1.00	2.00
						COSTEO.S/	0.00	0.00	0.00	0.00	0.00	0.00	0.00	0.00	0.00	0.00	5,000.00	5,000.00	10,000.00
					2025	FISICO	0.00	1.00	1.00	1.00	1.00	1.00	1.00	1.00	1.00	1.00	1.00	1.00	11.00
						COSTEO.S/	0.00	6,400.00	6,400.00	6,400.00	6,400.00	6,400.00	6,400.00	6,400.00	6,400.00	6,400.00	6,400.00	6,400.00	70,400.00
					2026	FISICO	0.00	1.00	1.00	1.00	1.00	1.00	1.00	1.00	1.00	1.00	1.00	1.00	11.00
						COSTEO.S/	0.00	6,400.00	6,400.00	6,400.00	6,400.00	6,400.00	6,400.00	6,400.00	6,400.00	6,400.00	6,400.00	6,400.00	70,400.00
AOI00136501126	ELABORACIÓN EXPEDIENTE TÉCNICO - 2532928	080108 - WANCHAQ	INFORME	Muy Alta	2024	FISICO	0.00	1.00	1.00	0.00	0.00	0.00	0.00	0.00	0.00	0.00	0.00	0.00	2.00
						COSTEO.S/	0.00	10,000.00	10,000.00	0.00	0.00	0.00	0.00	0.00	0.00	0.00	0.00	0.00	20,000.00
AOI00136501127	LIQUIDACIÓN - 2152759	080108 - WANCHAQ	INFORME	Muy Alta	2024	FISICO	0.00	0.00	0.00	0.00	0.00	0.00	0.00	0.00	0.00	0.00	0.00	1.00	1.00
						COSTEO.S/	0.00	0.00	0.00	0.00	0.00	0.00	0.00	0.00	0.00	0.00	300,000.00	384,046.00	684,046.00
AOI00136501129	IMPLEMENTACIÓN MOBILIARIO Y EQUIPAMIENTO - 2460890	080108 - WANCHAQ	INFORME	Muy Alta	2024	FISICO	0.00	0.00	0.00	1.00	0.00	0.00	0.00	0.00	0.00	0.00	0.00	0.00	1.00
						COSTEO.S/	0.00	0.00	954,655.00	954,655.00	0.00	0.00	0.00	0.00	0.00	0.00	0.00	0.00	1,909,310.00
AOI00136501130	IMPLEMENTACIÓN MOBILIARIO Y EQUIPAMIENTO - 2461043	080108 - WANCHAQ	INFORME	Muy Alta	2024	FISICO	0.00	0.00	0.00	1.00	0.00	0.00	0.00	0.00	0.00	0.00	0.00	0.00	1.00
						COSTEO.S/	0.00	0.00	420,631.50	420,631.50	0.00	0.00	0.00	0.00	0.00	0.00	0.00	0.00	841,263.00
AOI00136501131	IMPLEMENTACIÓN MOBILIARIO Y EQUIPAMIENTO - 2461045	080108 - WANCHAQ	INFORME	Muy Alta	2024	FISICO	0.00	0.00	0.00	1.00	0.00	0.00	0.00	0.00	0.00	0.00	0.00	0.00	1.00
						COSTEO.S/	0.00	0.00	217,830.00	217,830.00	0.00	0.00	0.00	0.00	0.00	0.00	0.00	0.00	435,660.00
AOI00136501132	IMPLEMENTACIÓN MOBILIARIO Y EQUIPAMIENTO - 2461259	080108 - WANCHAQ	INFORME	Muy Alta	2024	FISICO	0.00	0.00	0.00	1.00	0.00	0.00	0.00	0.00	0.00	0.00	0.00	0.00	1.00
						COSTEO.S/	0.00	0.00	1,231,689.00	1,231,689.00	0.00	0.00	0.00	0.00	0.00	0.00	0.00	0.00	2,463,378.00
AOI00136501133	IMPLEMENTACIÓN MOBILIARIO Y	080108 - WANCHAQ	INFORME	Muy Alta	2024	FISICO	0.00	0.00	0.00	1.00	0.00	0.00	0.00	0.00	0.00	0.00	0.00	0.00	1.00
						COSTEO.S/	0.00	0.00	205,399.50	205,399.50	0.00	0.00	0.00	0.00	0.00	0.00	0.00	0.00	410,799.00

	EQUIPAMIENTO - 2461467																		
AOI00136501134	IMPLEMENTACIÓN MOBILIARIO Y EQUIPAMIENTO - 2461594	080108 - WANCHAQ	INFORME	Muy Alta	2024	FISICO	0.00	0.00	0.00	1.00	0.00	0.00	0.00	0.00	0.00	0.00	0.00	0.00	1.00
						COSTEO.S/	0.00	0.00	230,725.00	230,725.00	0.00	0.00	0.00	0.00	0.00	0.00	0.00	0.00	461,450.00
AOI00136501135	IMPLEMENTACIÓN MOBILIARIO Y EQUIPAMIENTO - 2461669	080108 - WANCHAQ	INFORME	Muy Alta	2024	FISICO	0.00	0.00	0.00	1.00	0.00	0.00	0.00	0.00	0.00	0.00	0.00	0.00	1.00
						COSTEO.S/	0.00	0.00	831,913.50	831,913.50	0.00	0.00	0.00	0.00	0.00	0.00	0.00	0.00	1,663,827.00
AOI00136501137	IMPLEMENTACIÓN MOBILIARIO Y EQUIPAMIENTO - 2489989	080108 - WANCHAQ	INFORME	Muy Alta	2024	FISICO	0.00	0.00	0.00	1.00	0.00	0.00	0.00	0.00	0.00	0.00	0.00	0.00	1.00
						COSTEO.S/	0.00	0.00	301,129.50	301,129.50	0.00	0.00	0.00	0.00	0.00	0.00	0.00	0.00	602,259.00
AOI00136501138	IMPLEMENTACIÓN MOBILIARIO Y EQUIPAMIENTO - 2489998	080108 - WANCHAQ	INFORME	Muy Alta	2024	FISICO	0.00	0.00	0.00	1.00	0.00	0.00	0.00	0.00	0.00	0.00	0.00	0.00	1.00
						COSTEO.S/	0.00	0.00	965,395.00	965,395.00	0.00	0.00	0.00	0.00	0.00	0.00	0.00	0.00	1,930,790.00
AOI00136501139	IMPLEMENTACIÓN MOBILIARIO Y EQUIPAMIENTO - 2550538	080108 - WANCHAQ	INFORME	Muy Alta	2024	FISICO	0.00	0.00	0.00	1.00	0.00	0.00	0.00	0.00	0.00	0.00	0.00	0.00	1.00
						COSTEO.S/	0.00	0.00	281,143.50	281,143.50	0.00	0.00	0.00	0.00	0.00	0.00	0.00	0.00	562,287.00
AOI00136501142	GESTIÓN DEL PROYECTO - 2452989	080108 - WANCHAQ	INFORME	Muy Alta	2025	FISICO	0.00	1.00	1.00	1.00	1.00	1.00	1.00	1.00	1.00	1.00	1.00	1.00	11.00
						COSTEO.S/	0.00	18,200.00	18,200.00	18,200.00	18,200.00	18,200.00	18,200.00	18,200.00	18,200.00	18,200.00	18,200.00	18,000.00	200,000.00
					2026	FISICO	0.00	1.00	1.00	1.00	1.00	1.00	1.00	1.00	1.00	1.00	1.00	1.00	11.00
						COSTEO.S/	0.00	18,200.00	18,200.00	18,200.00	18,200.00	18,200.00	18,200.00	18,200.00	18,200.00	18,200.00	18,200.00	18,000.00	200,000.00
AOI00136501145	SUPERVISIÓN - 2481994	080108 - WANCHAQ	INFORME	Muy Alta	2025	FISICO	0.00	0.00	0.00	0.00	0.00	0.00	0.00	0.00	1.00	1.00	1.00	1.00	4.00
						COSTEO.S/	0.00	0.00	0.00	0.00	0.00	0.00	0.00	0.00	7,500.00	7,500.00	7,500.00	7,500.00	30,000.00
					2026	FISICO	0.00	1.00	1.00	1.00	1.00	1.00	1.00	1.00	1.00	1.00	1.00	1.00	11.00
						COSTEO.S/	0.00	8,600.00	8,600.00	8,600.00	8,600.00	8,600.00	8,600.00	8,600.00	8,600.00	8,600.00	8,600.00	8,600.00	94,600.00
AOI00136501148	GESTIÓN DEL PROYECTO - 2482236	080108 - WANCHAQ	INFORME	Muy Alta	2025	FISICO	0.00	0.00	0.00	0.00	0.00	0.00	0.00	0.00	1.00	1.00	1.00	1.00	4.00
						COSTEO.S/	0.00	0.00	0.00	0.00	0.00	0.00	0.00	0.00	22,500.00	22,500.00	22,500.00	22,500.00	90,000.00
					2026	FISICO	1.00	1.00	1.00	1.00	1.00	1.00	1.00	1.00	1.00	1.00	1.00	1.00	12.00
						COSTEO.S/	5,000.00	25,000.00	25,000.00	25,000.00	25,000.00	25,000.00	25,000.00	25,000.00	25,000.00	25,000.00	25,000.00	20,000.00	275,000.00
AOI00136501149	SUPERVISIÓN - 2482236	080108 - WANCHAQ	INFORME	Muy Alta	2025	FISICO	0.00	0.00	0.00	0.00	0.00	0.00	0.00	0.00	1.00	1.00	1.00	1.00	4.00
						COSTEO.S/	0.00	0.00	0.00	0.00	0.00	0.00	0.00	0.00	7,300.00	7,300.00	7,300.00	7,300.00	29,200.00
					2026	FISICO	0.00	1.00	1.00	1.00	1.00	1.00	1.00	1.00	1.00	1.00	1.00	1.00	11.00
						COSTEO.S/	0.00	7,300.00	7,300.00	7,300.00	7,300.00	7,300.00	7,300.00	7,300.00	7,300.00	7,300.00	7,300.00	7,300.00	80,300.00
AOI00136501152	GESTIÓN DEL PROYECTO - 2482238	080108 - WANCHAQ	INFORME	Muy Alta	2025	FISICO	0.00	0.00	0.00	0.00	0.00	0.00	0.00	0.00	1.00	1.00	1.00	1.00	4.00
						COSTEO.S/	0.00	0.00	0.00	0.00	0.00	0.00	0.00	0.00	17,500.00	17,500.00	17,500.00	17,500.00	70,000.00
					2026	FISICO	1.00	1.00	1.00	1.00	1.00	1.00	1.00	1.00	1.00	1.00	1.00	1.00	12.00
						COSTEO.S/	5,000.00	24,750.00	24,750.00	24,750.00	24,750.00	24,750.00	24,750.00	24,750.00	24,750.00	24,750.00	24,750.00	44,500.00	297,000.00
AOI00136501153	SUPERVISIÓN - 2482238	080108 - WANCHAQ	INFORME	Muy Alta	2025	FISICO	0.00	0.00	0.00	0.00	0.00	0.00	0.00	0.00	1.00	1.00	1.00	1.00	4.00
						COSTEO.S/	0.00	0.00	0.00	0.00	0.00	0.00	0.00	0.00	6,400.00	6,400.00	6,400.00	6,400.00	25,600.00
					2026	FISICO	0.00	0.00	1.00	1.00	1.00	1.00	1.00	1.00	1.00	1.00	1.00	1.00	10.00
						COSTEO.S/	0.00	5,800.00	5,800.00	5,800.00	5,800.00	5,800.00	5,800.00	5,800.00	5,800.00	5,800.00	5,800.00	12,400.00	70,400.00
AOI00136501156	ELABORACIÓN EXPEDIENTE TÉCNICO - 2485917	080108 - WANCHAQ	INFORME	Muy Alta	2024	FISICO	0.00	1.00	1.00	1.00	1.00	0.00	0.00	0.00	0.00	0.00	0.00	0.00	4.00
						COSTEO.S/	0.00	15,000.00	15,000.00	15,000.00	15,000.00	0.00	0.00	0.00	0.00	0.00	0.00	0.00	60,000.00

AOI00136501157	SUPERVISIÓN - 2485917	080108 - WANCHAQ	INFORME	Muy Alta	2024	FISICO	0.00	0.00	0.00	0.00	0.00	0.00	0.00	0.00	1.00	1.00	1.00	1.00	4.00
						COSTEO.S/	0.00	0.00	0.00	0.00	0.00	0.00	0.00	0.00	6,400.00	6,400.00	6,400.00	6,400.00	25,600.00
					2025	FISICO	0.00	1.00	1.00	1.00	1.00	1.00	1.00	1.00	1.00	1.00	1.00	1.00	11.00
						COSTEO.S/	0.00	6,400.00	6,400.00	6,400.00	6,400.00	6,400.00	6,400.00	6,400.00	6,400.00	6,400.00	6,400.00	6,400.00	70,400.00
					2026	FISICO	0.00	1.00	1.00	1.00	1.00	1.00	1.00	1.00	1.00	1.00	1.00	1.00	11.00
						COSTEO.S/	0.00	6,400.00	6,400.00	6,400.00	6,400.00	6,400.00	6,400.00	6,400.00	6,400.00	6,400.00	6,400.00	6,400.00	70,400.00
AOI00136501165	GESTIÓN DEL PROYECTO - 2522315	080108 - WANCHAQ	INFORME	Muy Alta	2025	FISICO	0.00	0.00	0.00	0.00	0.00	0.00	0.00	0.00	1.00	1.00	1.00	1.00	4.00
						COSTEO.S/	0.00	0.00	0.00	0.00	0.00	0.00	0.00	0.00	5,000.00	5,000.00	5,000.00	5,174.18	20,174.18
AOI00136501169	ELABORACIÓN EXPEDIENTE TÉCNICO - 2534668	080108 - WANCHAQ	INFORME	Muy Alta	2025	FISICO	0.00	0.00	0.00	0.00	0.00	0.00	0.00	0.00	0.00	0.00	1.00	1.00	2.00
						COSTEO.S/	0.00	0.00	0.00	0.00	0.00	0.00	0.00	0.00	0.00	0.00	15,000.00	15,000.00	30,000.00
					2026	FISICO	0.00	1.00	1.00	0.00	0.00	0.00	0.00	0.00	0.00	0.00	0.00	0.00	2.00
						COSTEO.S/	0.00	30,000.00	30,000.00	0.00	0.00	0.00	0.00	0.00	0.00	0.00	0.00	0.00	60,000.00
AOI00136501170	ELABORACIÓN EXPEDIENTE TÉCNICO - 2538448	080108 - WANCHAQ	INFORME	Muy Alta	2025	FISICO	0.00	0.00	0.00	0.00	0.00	0.00	0.00	0.00	0.00	0.00	1.00	1.00	2.00
						COSTEO.S/	0.00	0.00	0.00	0.00	0.00	0.00	0.00	0.00	0.00	0.00	15,000.00	15,000.00	30,000.00
					2026	FISICO	0.00	1.00	1.00	1.00	0.00	0.00	0.00	0.00	0.00	0.00	0.00	0.00	3.00
						COSTEO.S/	0.00	25,000.00	25,000.00	30,000.00	0.00	0.00	0.00	0.00	0.00	0.00	0.00	0.00	80,000.00
AOI00136501173	SUPERVISIÓN - 2569665	080108 - WANCHAQ	INFORME	Muy Alta	2025	FISICO	0.00	0.00	0.00	0.00	0.00	0.00	0.00	0.00	1.00	1.00	1.00	1.00	4.00
						COSTEO.S/	0.00	0.00	0.00	0.00	0.00	0.00	0.00	0.00	6,400.00	6,400.00	6,400.00	6,400.00	25,600.00
					2026	FISICO	0.00	1.00	1.00	1.00	1.00	1.00	1.00	1.00	1.00	1.00	1.00	1.00	11.00
						COSTEO.S/	0.00	6,400.00	6,400.00	6,400.00	6,400.00	6,400.00	6,400.00	6,400.00	6,400.00	6,400.00	6,400.00	6,400.00	70,400.00
AOI00136501176	SUPERVISIÓN - 2570296	080108 - WANCHAQ	INFORME	Muy Alta	2025	FISICO	0.00	0.00	0.00	0.00	0.00	0.00	0.00	0.00	1.00	1.00	1.00	1.00	4.00
						COSTEO.S/	0.00	0.00	0.00	0.00	0.00	0.00	0.00	0.00	7,300.00	7,300.00	7,300.00	7,300.00	29,200.00
					2026	FISICO	0.00	1.00	1.00	1.00	1.00	1.00	1.00	1.00	1.00	1.00	1.00	1.00	11.00
						COSTEO.S/	0.00	7,300.00	7,300.00	7,300.00	7,300.00	7,300.00	7,300.00	7,300.00	7,300.00	7,300.00	7,300.00	7,300.00	80,300.00
AOI00136501179	SUPERVISIÓN - 2571660	080108 - WANCHAQ	INFORME	Muy Alta	2025	FISICO	0.00	0.00	0.00	0.00	0.00	0.00	0.00	0.00	1.00	1.00	1.00	1.00	4.00
						COSTEO.S/	0.00	0.00	0.00	0.00	0.00	0.00	0.00	0.00	7,300.00	7,300.00	7,300.00	7,300.00	29,200.00
					2026	FISICO	0.00	1.00	1.00	1.00	1.00	1.00	1.00	1.00	1.00	1.00	1.00	1.00	11.00
						COSTEO.S/	0.00	7,300.00	7,300.00	7,300.00	7,300.00	7,300.00	7,300.00	7,300.00	7,300.00	7,300.00	7,300.00	7,300.00	80,300.00
AOI00136501186	GESTIÓN DEL PROYECTO - 2485598	080108 - WANCHAQ	INFORME	Muy Alta	2025	FISICO	0.00	0.00	0.00	0.00	0.00	0.00	0.00	0.00	1.00	1.00	1.00	1.00	4.00
						COSTEO.S/	0.00	0.00	0.00	0.00	0.00	0.00	0.00	0.00	25,000.00	25,000.00	25,000.00	25,000.00	100,000.00
					2026	FISICO	0.00	1.00	1.00	1.00	1.00	1.00	1.00	1.00	1.00	1.00	1.00	1.00	11.00
						COSTEO.S/	5,000.00	25,000.00	25,000.00	25,000.00	25,000.00	25,000.00	25,000.00	25,000.00	25,000.00	25,000.00	25,000.00	20,000.00	275,000.00
AOI00136501187	SUPERVISIÓN - 2485598	080108 - WANCHAQ	INFORME	Muy Alta	2025	FISICO	0.00	0.00	0.00	0.00	0.00	0.00	0.00	0.00	1.00	1.00	1.00	1.00	4.00
						COSTEO.S/	0.00	0.00	0.00	0.00	0.00	0.00	0.00	0.00	7,300.00	7,300.00	7,300.00	7,300.00	29,200.00
					2026	FISICO	0.00	1.00	1.00	1.00	1.00	1.00	1.00	1.00	1.00	1.00	1.00	1.00	11.00
						COSTEO.S/	0.00	7,300.00	7,300.00	7,300.00	7,300.00	7,300.00	7,300.00	7,300.00	7,300.00	7,300.00	7,300.00	7,300.00	80,300.00
AOI00136501188	LIQUIDACIÓN -2496978	080108 - WANCHAQ	INFORME	Muy Alta	2025	FISICO	0.00	0.00	0.00	0.00	0.00	1.00	1.00	1.00	0.00	0.00	0.00	0.00	3.00
						COSTEO.S/	0.00	0.00	0.00	0.00	0.00	40,000.00	40,000.00	31,569.10	0.00	0.00	0.00	0.00	111,569.10
AOI00136501189	GESTIÓN DEL PROYECTO - 2499310	080108 - WANCHAQ	INFORME	Muy Alta	2025	FISICO	0.00	1.00	1.00	1.00	1.00	1.00	1.00	1.00	1.00	0.00	0.00	0.00	8.00
						COSTEO.S/	0.00	3,500.00	3,500.00	3,500.00	3,500.00	3,500.00	3,500.00	3,500.00	4,500.00	0.00	0.00	0.00	29,000.00

AOI00136501194	GESTIÓN DEL PROYECTO - 2481994	080108 - WANCHAQ	INFORME	Muy Alta	2026	FISICO	1.00	1.00	1.00	1.00	1.00	1.00	1.00	1.00	1.00	1.00	1.00	1.00	12.00
						COSTEO.S/	5,000.00	27,200.00	27,200.00	27,200.00	27,200.00	27,200.00	27,200.00	27,200.00	27,200.00	27,200.00	27,200.00	23,000.00	300,000.00
AOI00136501199	GESTIÓN DEL PROYECTO - 2482081	080108 - WANCHAQ	INFORME	Muy Alta	2026	FISICO	1.00	1.00	1.00	1.00	1.00	1.00	1.00	1.00	1.00	1.00	1.00	1.00	12.00
						COSTEO.S/	5,000.00	22,800.00	22,800.00	22,800.00	22,800.00	22,800.00	22,800.00	22,800.00	22,800.00	22,800.00	22,800.00	17,000.00	250,000.00
AOI00136501200	SUPERVISIÓN - 2482081	080108 - WANCHAQ	INFORME	Muy Alta	2026	FISICO	0.00	1.00	1.00	1.00	1.00	1.00	1.00	1.00	1.00	1.00	1.00	1.00	11.00
						COSTEO.S/	0.00	2,300.00	2,300.00	2,300.00	2,300.00	2,300.00	2,300.00	2,300.00	2,300.00	2,300.00	2,300.00	2,600.00	25,600.00
AOI00136501201	LIQUIDACIÓN - 2482085	080108 - WANCHAQ	INFORME	Muy Alta	2026	FISICO	0.00	0.00	0.00	0.00	0.00	0.00	0.00	0.00	1.00	1.00	1.00	0.00	3.00
						COSTEO.S/	0.00	0.00	0.00	0.00	0.00	0.00	0.00	0.00	55,455.60	50,000.00	100,000.00	0.00	205,455.60
AOI00136501202	GESTIÓN DEL RIESGO DEL CAMINO PREHISPÁNICO-2482236	080108 - WANCHAQ	METRO LINEAL	Muy Alta	2026	FISICO	0.00	260.00	260.00	260.00	260.00	260.00	260.00	260.00	260.00	260.00	260.00	257.00	2,857.00
						COSTEO.S/	0.00	18,200.00	18,200.00	18,200.00	18,200.00	18,200.00	18,200.00	18,200.00	18,200.00	18,200.00	18,200.00	18,000.00	200,000.00
AOI00136501205	GESTIÓN DEL RIESGO DEL CAMINO PREHISPÁNICO - 2482238	080108 - WANCHAQ	METRO LINEAL	Muy Alta	2026	FISICO	0.00	247.00	247.00	247.00	247.00	247.00	247.00	247.00	247.00	247.00	247.00	497.00	2,967.00
						COSTEO.S/	0.00	33,300.00	33,300.00	33,300.00	33,300.00	33,300.00	33,300.00	33,300.00	33,300.00	33,300.00	33,300.00	67,000.00	400,000.00
AOI00136501208	LIQUIDACIÓN -2484474	080108 - WANCHAQ	INFORME	Muy Alta	2026	FISICO	0.00	0.00	0.00	0.00	0.00	1.00	1.00	1.00	1.00	0.00	0.00	0.00	4.00
						COSTEO.S/	0.00	0.00	0.00	0.00	0.00	20,000.00	35,000.00	35,000.00	32,404.50	0.00	0.00	0.00	122,404.50
AOI00136501210	LIQUIDACIÓN - 2485915	080108 - WANCHAQ	INFORME	Muy Alta	2026	FISICO	0.00	0.00	0.00	0.00	1.00	1.00	1.00	1.00	0.00	0.00	0.00	0.00	4.00
						COSTEO.S/	0.00	0.00	0.00	0.00	33,864.19	30,000.00	30,000.00	40,000.00	0.00	0.00	0.00	0.00	133,864.19
AOI00136501211	LIQUIDACIÓN -2485916	080108 - WANCHAQ	INFORME	Muy Alta	2026	FISICO	0.00	0.00	0.00	0.00	0.00	0.00	0.00	0.00	0.00	0.00	0.00	1.00	1.00
						COSTEO.S/	0.00	0.00	0.00	0.00	0.00	0.00	0.00	0.00	0.00	0.00	0.00	40,000.00	40,000.00
AOI00136501212	GESTIÓN DEL PROYECTO - 2485917	080108 - WANCHAQ	INFORME	Muy Alta	2026	FISICO	0.00	1.00	1.00	1.00	1.00	1.00	1.00	1.00	1.00	1.00	1.00	1.00	11.00
						COSTEO.S/	0.00	3,600.00	3,600.00	3,600.00	3,600.00	3,600.00	3,600.00	3,600.00	3,600.00	3,600.00	3,600.00	4,000.00	40,000.00
AOI00136501213	LIQUIDACIÓN - 2487730	080108 - WANCHAQ	INFORME	Muy Alta	2026	FISICO	0.00	0.00	0.00	1.00	1.00	1.00	0.00	0.00	0.00	0.00	0.00	0.00	3.00
						COSTEO.S/	0.00	0.00	0.00	20,000.00	20,000.00	46,784.45	0.00	0.00	0.00	0.00	0.00	0.00	86,784.45
AOI00136501215	IMPLEMENTACIÓN DE EQUIPAMIENTO PARA EL CONTROL Y OPERATIVIDAD DEL PAW-2489229	080108 - WANCHAQ	EQUIPO	Muy Alta	2026	FISICO	0.00	1.00	1.00	0.00	0.00	0.00	0.00	0.00	0.00	0.00	0.00	0.00	2.00
						COSTEO.S/	0.00	2,500.00	66,710.00	0.00	0.00	0.00	0.00	0.00	0.00	0.00	0.00	0.00	69,210.00
AOI00136501216	LIQUIDACIÓN -2489229	080108 - WANCHAQ	INFORME	Muy Alta	2026	FISICO	0.00	0.00	0.00	0.00	0.00	1.00	1.00	1.00	0.00	0.00	0.00	0.00	3.00
						COSTEO.S/	0.00	0.00	0.00	0.00	0.00	27,135.40	30,000.00	30,000.00	0.00	0.00	0.00	0.00	87,135.40
AOI00136501217	GESTIÓN DEL PROYECTO - 2494489	080108 - WANCHAQ	INFORME	Muy Alta	2026	FISICO	0.00	1.00	1.00	1.00	1.00	1.00	1.00	1.00	1.00	1.00	1.00	1.00	11.00
						COSTEO.S/	0.00	2,300.00	2,300.00	2,300.00	2,300.00	2,300.00	2,300.00	2,300.00	2,300.00	2,300.00	2,300.00	2,000.00	25,000.00
AOI00136501218	GESTIÓN DEL PROYECTO - 2500024	080108 - WANCHAQ	INFORME	Muy Alta	2026	FISICO	0.00	1.00	1.00	1.00	1.00	1.00	1.00	1.00	1.00	1.00	1.00	1.00	11.00
						COSTEO.S/	0.00	3,600.00	3,600.00	3,600.00	3,600.00	3,600.00	3,600.00	3,600.00	3,600.00	3,600.00	3,600.00	4,000.00	40,000.00
AOI00136501219	GESTIÓN DEL PROYECTO - 2514273	080108 - WANCHAQ	INFORME	Muy Alta	2026	FISICO	0.00	1.00	1.00	1.00	1.00	1.00	1.00	1.00	1.00	1.00	1.00	1.00	11.00
						COSTEO.S/	0.00	4,500.00	4,500.00	4,500.00	4,500.00	4,500.00	4,500.00	4,500.00	4,500.00	4,500.00	4,500.00	5,000.00	50,000.00

AOI00136501220	LIQUIDACIÓN -2516475	080108 - WANCHAQ	INFORME	Muy Alta	2026	FISICO	0.00	0.00	0.00	0.00	0.00	0.00	1.00	1.00	0.00	0.00	0.00	0.00	2.00
						COSTEO.S/	0.00	0.00	0.00	0.00	0.00	0.00	21,326.00	20,000.00	0.00	0.00	0.00	0.00	41,326.00
AOI00136501221	LIQUIDACIÓN - 2522315	080108 - WANCHAQ	INFORME	Muy Alta	2026	FISICO	0.00	0.00	0.00	0.00	0.00	0.00	0.00	0.00	0.00	0.00	1.00	1.00	2.00
						COSTEO.S/	0.00	0.00	0.00	0.00	0.00	0.00	0.00	0.00	0.00	0.00	20,000.00	23,399.30	43,399.30
AOI00136501227	SUPERVISIÓN - 2534668	080108 - WANCHAQ	INFORME	Muy Alta	2026	FISICO	0.00	0.00	0.00	0.00	0.00	0.00	0.00	1.00	1.00	1.00	1.00	1.00	5.00
						COSTEO.S/	0.00	0.00	0.00	0.00	0.00	0.00	0.00	5,120.00	5,120.00	5,120.00	5,120.00	5,120.00	25,600.00
AOI00136501230	SUPERVISIÓN - 2538448	080108 - WANCHAQ	INFORME	Muy Alta	2026	FISICO	0.00	0.00	0.00	0.00	0.00	0.00	0.00	1.00	1.00	1.00	1.00	1.00	5.00
						COSTEO.S/	0.00	0.00	0.00	0.00	0.00	0.00	0.00	5,120.00	5,120.00	5,120.00	5,120.00	5,120.00	25,600.00
AOI00136501234	GESTIÓN DEL PROYECTO - 2559835	080108 - WANCHAQ	INFORME	Muy Alta	2026	FISICO	0.00	0.00	0.00	0.00	0.00	0.00	0.00	1.00	1.00	1.00	1.00	1.00	5.00
						COSTEO.S/	0.00	0.00	0.00	0.00	0.00	0.00	0.00	6,000.00	6,000.00	6,000.00	6,000.00	6,000.00	30,000.00
AOI00136501235	SUPERVISIÓN - 2559835	080108 - WANCHAQ	INFORME	Muy Alta	2026	FISICO	0.00	0.00	0.00	0.00	0.00	0.00	0.00	1.00	1.00	1.00	1.00	1.00	5.00
						COSTEO.S/	0.00	0.00	0.00	0.00	0.00	0.00	0.00	5,120.00	5,120.00	5,120.00	5,120.00	5,120.00	25,600.00
AOI00136501236	GESTIÓN PARTICIPATIVA - 2569665	080108 - WANCHAQ	CAPACITACION	Muy Alta	2026	FISICO	0.00	4.00	4.00	4.00	4.00	4.00	4.00	4.00	4.00	4.00	4.00	4.00	44.00
						COSTEO.S/	0.00	6,000.00	6,000.00	6,000.00	6,000.00	6,000.00	6,000.00	6,000.00	6,000.00	6,000.00	6,000.00	6,000.00	66,000.00
AOI00136501237	GESTIÓN DEL PROYECTO - 2569665	080108 - WANCHAQ	INFORME	Muy Alta	2026	FISICO	0.00	1.00	1.00	1.00	1.00	1.00	1.00	1.00	1.00	1.00	1.00	1.00	11.00
						COSTEO.S/	0.00	2,450.00	2,450.00	2,450.00	2,450.00	2,450.00	2,450.00	2,450.00	2,450.00	2,450.00	2,450.00	2,500.00	27,000.00
AOI00136501239	GESTIÓN PARTICIPATIVA - 2570296	080108 - WANCHAQ	CAPACITACION	Muy Alta	2026	FISICO	0.00	3.00	3.00	3.00	3.00	3.00	3.00	3.00	3.00	3.00	3.00	3.00	33.00
						COSTEO.S/	0.00	2,200.00	2,200.00	2,200.00	2,200.00	2,200.00	2,200.00	2,200.00	2,200.00	2,200.00	2,200.00	2,000.00	24,000.00
AOI00136501240	GESTIÓN DEL PROYECTO - 2570296	080108 - WANCHAQ	INFORME	Muy Alta	2026	FISICO	0.00	1.00	1.00	1.00	1.00	1.00	1.00	1.00	1.00	1.00	1.00	1.00	11.00
						COSTEO.S/	0.00	13,000.00	13,000.00	13,000.00	13,000.00	13,000.00	13,000.00	13,000.00	13,000.00	13,000.00	13,000.00	10,000.00	140,000.00
AOI00136501242	GESTIÓN PARTICIPATIVA - 2571660	080108 - WANCHAQ	CAPACITACION	Muy Alta	2026	FISICO	0.00	1.00	1.00	1.00	1.00	1.00	1.00	1.00	1.00	1.00	1.00	1.00	11.00
						COSTEO.S/	0.00	2,200.00	2,200.00	2,200.00	2,200.00	2,200.00	2,200.00	2,200.00	2,200.00	2,200.00	2,200.00	2,000.00	24,000.00
AOI00136501243	GESTIÓN DEL PROYECTO - 2571660	080108 - WANCHAQ	INFORME	Muy Alta	2026	FISICO	0.00	1.00	1.00	1.00	1.00	1.00	1.00	1.00	1.00	1.00	1.00	1.00	11.00
						COSTEO.S/	0.00	5,000.00	5,000.00	5,000.00	0.00	0.00	0.00	0.00	0.00	0.00	0.00	0.00	15,000.00
AOI00136501247	GESTIÓN DEL PROYECTO - 2532928	080108 - WANCHAQ	INFORME	Muy Alta	2026	FISICO	0.00	1.00	1.00	1.00	1.00	1.00	1.00	1.00	1.00	1.00	1.00	1.00	11.00
						COSTEO.S/	0.00	2,700.00	2,700.00	2,700.00	2,700.00	2,700.00	2,700.00	2,700.00	2,700.00	2,700.00	2,700.00	3,000.00	30,000.00
AOI00136501257	ESTUDIOS DE PRE-INVERSIÓN - 2001621	080108 - WANCHAQ	INFORME	Muy Alta	2024	FISICO	1.00	0.00	0.00	1.00	0.00	0.00	1.00	0.00	1.00	0.00	1.00	0.00	5.00
						COSTEO.S/	50,000.00	0.00	0.00	50,000.00	0.00	0.00	50,000.00	0.00	50,000.00	0.00	50,000.00	0.00	250,000.00
					2025	FISICO	1.00	1.00	1.00	1.00	1.00	1.00	1.00	1.00	1.00	0.00	0.00	0.00	9.00
						COSTEO.S/	100,000.00	100,000.00	100,000.00	100,000.00	100,000.00	100,000.00	100,000.00	100,000.00	100,000.00	0.00	0.00	0.00	900,000.00
					2026	FISICO	1.00	1.00	1.00	1.00	1.00	1.00	1.00	2.00	1.00	1.00	1.00	1.00	13.00
						COSTEO.S/	100,000.00	100,000.00	100,000.00	100,000.00	100,000.00	100,000.00	200,000.00	100,000.00	100,000.00	100,000.00	100,000.00	100,000.00	1,300,000.00
AOI00136501258	LIQUIDACIÓN - 2144069	080108 - WANCHAQ	INFORME	Muy Alta	2024	FISICO	0.00	0.00	0.00	0.00	0.00	0.00	0.00	1.00	0.00	0.00	0.00	0.00	1.00
						COSTEO.S/	0.00	0.00	0.00	0.00	0.00	0.00	0.00	0.00	0.00	0.00	200,000.00	133,827.00	333,827.00

AOI00136501259	LIQUIDACIÓN- 2234945	080108 - WANCHAQ	INFORME	Muy Alta	2025	FISICO	0.00	0.00	0.00	0.00	0.00	0.00	0.00	0.00	0.00	1.00	1.00	1.00	3.00
						COSTEO.S/	0.00	0.00	0.00	0.00	0.00	0.00	0.00	0.00	0.00	20,000.00	20,000.00	20,755.60	60,755.60
AOI00136501260	GESTIÓN DEL PROYECTO - 2253812	080108 - WANCHAQ	INFORME	Muy Alta	2025	FISICO	0.00	1.00	1.00	1.00	1.00	1.00	1.00	1.00	1.00	1.00	1.00	1.00	11.00
						COSTEO.S/	0.00	18,200.00	18,200.00	18,200.00	18,200.00	18,200.00	18,200.00	18,200.00	18,200.00	18,200.00	18,200.00	18,000.00	200,000.00
					2026	FISICO	0.00	1.00	1.00	1.00	1.00	1.00	1.00	1.00	1.00	1.00	1.00	1.00	11.00
						COSTEO.S/	0.00	18,200.00	18,200.00	18,200.00	18,200.00	18,200.00	18,200.00	18,200.00	18,200.00	18,200.00	18,200.00	18,000.00	200,000.00
AOI00136501261	SUPERVISIÓN - 2253812	080108 - WANCHAQ	INFORME	Muy Alta	2025	FISICO	0.00	1.00	1.00	1.00	1.00	1.00	1.00	1.00	1.00	1.00	1.00	1.00	11.00
						COSTEO.S/	0.00	9,000.00	9,000.00	9,000.00	9,000.00	9,000.00	9,000.00	9,000.00	9,000.00	9,000.00	9,000.00	10,000.00	100,000.00
					2026	FISICO	0.00	1.00	1.00	1.00	1.00	1.00	1.00	1.00	1.00	1.00	1.00	1.00	11.00
						COSTEO.S/	0.00	9,000.00	9,000.00	9,000.00	9,000.00	9,000.00	9,000.00	9,000.00	9,000.00	9,000.00	9,000.00	10,000.00	100,000.00
AOI00136501263	LIQUIDACIÓN - 2487935	080108 - WANCHAQ	INFORME	Muy Alta	2025	FISICO	0.00	0.00	0.00	0.00	0.00	0.00	0.00	0.00	0.00	1.00	1.00	1.00	3.00
						COSTEO.S/	0.00	0.00	0.00	0.00	0.00	0.00	0.00	0.00	0.00	30,000.00	30,000.00	21,131.51	81,131.51

CENTRO DE COSTO: 5.1 - ÁREA FUNCIONAL DE PATRIMONIO HISTÓRICO

OEI.11 - OPTIMIZAR LA PREVENCIÓN DE LA AFECTACIÓN DEL PATRIMONIO CULTURAL DE LA NACIÓN

AEI.11.01 - DECLARATORIA E INSCRIPCIÓN OPORTUNA PARA LA PROTECCIÓN DE LOS BIENES MATERIALES PERTENECIENTES AL PATRIMONIO CULTURAL DE LA NACIÓN

CODIGO	ACTIVIDAD OPERATIVA	UBIGEO	U.M.	PRIORIDAD	PERIODO MULTIANUAL	PROGRAMACION MENSUAL													TOTAL ANUAL
						META	01	02	03	04	05	06	07	08	09	10	11	12	
AOI00136500338	ELABORACIÓN DE PROPUESTA DE UN BIEN COMO POSIBLE PATRIMONIO CULTURAL DE LA NACION	080108 - WANCHAQ	INFORME TECNICO	Muy Alta	2024	FISICO	0.00	0.00	0.00	2.00	1.00	1.00	1.00	1.00	0.00	1.00	1.00	1.00	9.00
						COSTEO.S/	0.00	0.00	870.67	7,000.00	4,504.81	1,000.00	2,353.85	1,270.67	500.00	500.00	1,000.00	1,000.00	20,000.00
					2025	FISICO	0.00	0.00	0.00	2.00	1.00	1.00	1.00	1.00	0.00	1.00	1.00	1.00	9.00
						COSTEO.S/	0.00	0.00	870.67	7,000.00	4,504.81	1,000.00	2,353.85	1,270.67	500.00	500.00	1,000.00	1,000.00	20,000.00
					2026	FISICO	0.00	0.00	0.00	2.00	1.00	1.00	1.00	1.00	0.00	1.00	1.00	1.00	9.00
						COSTEO.S/	0.00	0.00	870.67	7,000.00	4,504.81	1,000.00	2,353.85	1,270.67	500.00	500.00	1,000.00	1,000.00	20,000.00

AEI.11.04 - PROTECCIÓN PERMANENTE A LOS BIENES DEL PATRIMONIO CULTURAL DE LA NACIÓN A FAVOR DE LA CIUDADANÍA.

CODIGO	ACTIVIDAD OPERATIVA	UBIGEO	U.M.	PRIORIDAD	PERIODO MULTIANUAL	PROGRAMACION MENSUAL													TOTAL ANUAL
						META	01	02	03	04	05	06	07	08	09	10	11	12	
AOI00136500341	EVALUACIÓN Y DIAGNÓSTICO DEL ESTADO DE CONSERVACIÓN DEL MONUMENTO DECLARADO PATRIMONIO CULTURAL INMUEBLE	080108 - WANCHAQ	FICHA TECNICA	Muy Alta	2024	FISICO	5.00	6.00	6.00	9.00	9.00	10.00	9.00	11.00	10.00	11.00	10.00	8.00	104.00
						COSTEO.S/	51,223.00	52,976.00	52,074.84	64,881.96	62,031.96	50,976.00	51,376.00	54,064.34	50,976.00	52,064.34	53,091.56	50,976.00	646,712.00
					2025	FISICO	5.00	6.00	6.00	9.00	9.00	10.00	9.00	11.00	10.00	11.00	10.00	8.00	104.00
						COSTEO.S/	51,223.00	52,976.00	52,074.84	64,881.96	62,031.96	50,976.00	51,376.00	54,064.34	50,976.00	52,064.34	53,091.56	50,976.00	646,712.00
					2026	FISICO	5.00	6.00	6.00	9.00	9.00	10.00	9.00	11.00	10.00	11.00	10.00	8.00	104.00
						COSTEO.S/	51,223.00	52,976.00	52,074.84	64,881.96	62,031.96	50,976.00	51,376.00	54,064.34	50,976.00	52,064.34	53,091.56	50,976.00	646,712.00

CENTRO DE COSTO: 5.2 - COORDINACIÓN DE PAISAJE CULTURAL

OEI.11 - OPTIMIZAR LA PREVENCIÓN DE LA AFECTACIÓN DEL PATRIMONIO CULTURAL DE LA NACIÓN

AEI.11.01 - DECLARATORIA E INSCRIPCIÓN OPORTUNA PARA LA PROTECCIÓN DE LOS BIENES MATERIALES PERTENECIENTES AL PATRIMONIO CULTURAL DE LA NACIÓN

CODIGO	ACTIVIDAD OPERATIVA	UBIGEO	U.M.	PRIORIDAD	PERIODO MULTIANUAL	PROGRAMACION MENSUAL													TOTAL ANUAL
						META	01	02	03	04	05	06	07	08	09	10	11	12	
AOI00136500344	ELABORACIÓN DE PROPUESTA DE UN BIEN COMO POSIBLE PATRIMONIO CULTURAL DE LA NACION	080108 - WANCHAQ	INFORME TECNICO	Muy Alta	2024	FISICO	0.00	0.00	0.00	0.00	0.00	1.00	0.00	0.00	0.00	0.00	0.00	2.00	3.00
						COSTEO.S/	9,039.98	10,037.83	11,967.84	9,146.67	10,146.67	9,146.67	10,146.67	9,146.67	9,146.67	10,255.50	9,037.83	9,933.00	117,152.00
					2025	FISICO	0.00	0.00	0.00	0.00	0.00	1.00	0.00	0.00	0.00	0.00	0.00	2.00	3.00
						COSTEO.S/	9,039.98	10,037.83	11,967.84	9,146.67	10,146.67	9,146.67	10,146.67	9,146.67	9,146.67	10,255.50	9,037.83	9,933.00	117,152.00
					2026	FISICO	0.00	0.00	0.00	0.00	0.00	1.00	0.00	0.00	0.00	0.00	0.00	2.00	3.00
						COSTEO.S/	9,039.98	10,037.83	11,967.84	9,146.67	10,146.67	9,146.67	10,146.67	9,146.67	9,146.67	10,255.50	9,037.83	9,933.00	117,152.00

CENTRO DE COSTO: 5.3 - COORDINACIÓN DE PATRIMONIO INMATERIAL

OEI.11 - OPTIMIZAR LA PREVENCIÓN DE LA AFECTACIÓN DEL PATRIMONIO CULTURAL DE LA NACIÓN

AEI.11.01 - DECLARATORIA E INSCRIPCIÓN OPORTUNA PARA LA PROTECCIÓN DE LOS BIENES MATERIALES PERTENECIENTES AL PATRIMONIO CULTURAL DE LA NACIÓN

CODIGO	ACTIVIDAD OPERATIVA	UBIGEO	U.M.	PRIORIDAD	PERIODO MULTIANUAL	PROGRAMACION MENSUAL													TOTAL ANUAL
						META	01	02	03	04	05	06	07	08	09	10	11	12	
AOI00136500355	IDENTIFICACION DEL PATRIMONIO CULTURAL INMATERIAL	080108 - WANCHAQ	FICHA TECNICA	Muy Alta	2024	FISICO	0.00	0.00	1.00	0.00	0.00	2.00	0.00	0.00	0.00	2.00	3.00	0.00	8.00
						COSTEO.S/	0.00	1,000.00	9,499.50	1,000.00	0.00	500.00	1,000.00	0.00	1,000.00	1,000.00	1,962.05	0.00	16,961.55
					2025	FISICO	0.00	0.00	1.00	0.00	0.00	2.00	0.00	0.00	0.00	2.00	3.00	0.00	8.00
						COSTEO.S/	0.00	1,000.00	9,499.50	1,000.00	0.00	500.00	1,000.00	0.00	1,000.00	1,000.00	1,962.05	0.00	16,961.55
					2026	FISICO	0.00	0.00	1.00	0.00	0.00	2.00	0.00	0.00	0.00	2.00	3.00	0.00	8.00
						COSTEO.S/	0.00	1,000.00	9,499.50	1,000.00	0.00	500.00	1,000.00	0.00	1,000.00	1,000.00	1,962.05	0.00	16,961.55
AOI00136500356	ELABORACIÓN DE PROPUESTA DE UN BIEN COMO POSIBLE PATRIMONIO CULTURAL DE LA NACION	080108 - WANCHAQ	INFORME TECNICO	Muy Alta	2024	FISICO	0.00	0.00	0.00	0.00	0.00	1.00	1.00	0.00	0.00	1.00	1.00	0.00	4.00
						COSTEO.S/	38.45	0.00	0.00	0.00	0.00	500.00	500.00	0.00	0.00	1,000.00	1,000.00	0.00	3,038.45
					2025	FISICO	0.00	0.00	0.00	0.00	0.00	1.00	1.00	0.00	0.00	1.00	1.00	0.00	4.00
						COSTEO.S/	38.45	0.00	0.00	0.00	0.00	500.00	500.00	0.00	0.00	1,000.00	1,000.00	0.00	3,038.45
					2026	FISICO	0.00	0.00	0.00	0.00	0.00	1.00	1.00	0.00	0.00	1.00	1.00	0.00	4.00
						COSTEO.S/	38.45	0.00	0.00	0.00	0.00	500.00	500.00	0.00	0.00	1,000.00	1,000.00	0.00	3,038.45

AEI.11.04 - PROTECCIÓN PERMANENTE A LOS BIENES DEL PATRIMONIO CULTURAL DE LA NACIÓN A FAVOR DE LA CIUDADANÍA.

CODIGO	ACTIVIDAD OPERATIVA	UBIGEO	U.M.	PRIORIDAD	PERIODO MULTIANUAL	PROGRAMACION MENSUAL													TOTAL ANUAL
						META	01	02	03	04	05	06	07	08	09	10	11	12	
AOI00136500351	SALVAGUARDIA DE LAS EXPRESIONES DEL PATRIMONIO CULTURAL INMATERIAL	080108 - WANCHAQ	BIEN	Muy Alta	2024	FISICO	0.00	0.00	0.00	1.00	2.00	2.00	0.00	3.00	0.00	1.00	5.00	2.00	16.00
						COSTEO.S/	26,388.00	24,188.00	32,418.05	24,188.00	24,188.00	24,188.00	24,188.00	26,288.00	26,188.00	56,657.95	27,188.00	24,188.00	340,256.00
					2025	FISICO	0.00	0.00	0.00	1.00	2.00	2.00	0.00	3.00	0.00	1.00	5.00	2.00	16.00
						COSTEO.S/	26,388.00	24,188.00	32,418.05	24,188.00	24,188.00	24,188.00	24,188.00	26,288.00	26,188.00	56,657.95	27,188.00	24,188.00	340,256.00
					2026	FISICO	0.00	0.00	0.00	1.00	2.00	2.00	0.00	3.00	0.00	1.00	5.00	2.00	16.00
						COSTEO.S/	26,388.00	24,188.00	32,418.05	24,188.00	24,188.00	24,188.00	24,188.00	26,288.00	26,188.00	56,657.95	27,188.00	24,188.00	340,256.00

CENTRO DE COSTO: 6.1 - ÁREA FUNCIONAL DE PATRIMONIO ARQUEOLÓGICO

OEI.13 - FORTALECER LA GESTIÓN INSTITUCIONAL

AEI.13.03 - GESTIÓN INSTITUCIONAL EFECTIVA DEL MINISTERIO DE CULTURA

CODIGO	ACTIVIDAD OPERATIVA	UBIGEO	U.M.	PRIORIDAD	PERIODO MULTIANUAL	PROGRAMACION MENSUAL													TOTAL ANUAL
						META	01	02	03	04	05	06	07	08	09	10	11	12	
AOI00136500359	MONITOREO DE LAS ACCIONES DE CONSERVACIÓN DEL PATRIMONIO ARQUEOLOGICO EN LA REGIÓN CUSCO	080108 - WANCHAQ	INFORME	Muy Alta	2024	FISICO	1.00	1.00	1.00	1.00	1.00	2.00	1.00	1.00	1.00	1.00	1.00	2.00	14.00
						COSTEO.S/	21,686.00	21,686.00	21,686.00	23,686.00	21,686.00	21,686.00	21,686.00	21,686.00	21,686.00	21,686.00	21,686.00	21,765.00	262,311.00
					2025	FISICO	1.00	1.00	1.00	1.00	1.00	2.00	1.00	1.00	1.00	1.00	1.00	2.00	14.00
						COSTEO.S/	21,686.00	21,686.00	21,686.00	23,686.00	21,686.00	21,686.00	21,686.00	21,686.00	21,686.00	21,686.00	21,686.00	21,765.00	262,311.00
					2026	FISICO	1.00	1.00	1.00	1.00	1.00	2.00	1.00	1.00	1.00	1.00	1.00	2.00	14.00
						COSTEO.S/	21,686.00	21,686.00	21,686.00	23,686.00	21,686.00	21,686.00	21,686.00	21,686.00	21,686.00	21,686.00	21,686.00	21,765.00	262,311.00

CENTRO DE COSTO: 6.2 - COORDINACIÓN DE CERTIFICACIONES

OEI.11 - OPTIMIZAR LA PREVENCIÓN DE LA AFECTACIÓN DEL PATRIMONIO CULTURAL DE LA NACIÓN

AEI.11.08 - PREVENCIÓN OPORTUNA DE AFECTACIONES EN PRESUNTOS BIENES ARQUEOLÓGICOS DEL PATRIMONIO CULTURAL DE LA NACIÓN EN BENEFICIO DEL PAÍS

CODIGO	ACTIVIDAD OPERATIVA	UBIGEO	U.M.	PRIORIDAD	PERIODO MULTIANUAL	PROGRAMACION MENSUAL													TOTAL ANUAL
						META	01	02	03	04	05	06	07	08	09	10	11	12	
AOI00136500362	ATENCION DE SOLICITUDES DE CIRAS	080108 - WANCHAQ	ACCION	Muy Alta	2024	FISICO	25.00	25.00	25.00	25.00	25.00	25.00	25.00	25.00	25.00	25.00	25.00	25.00	300.00
						COSTEO.S/	47,912.68	46,715.18	47,605.68	46,715.18	46,715.18	46,715.18	46,715.18	46,715.18	46,715.18	47,715.18	46,715.18	47,174.86	564,129.84
					2025	FISICO	25.00	25.00	25.00	25.00	25.00	25.00	25.00	25.00	25.00	25.00	25.00	25.00	300.00
						COSTEO.S/	47,912.68	46,715.18	47,605.68	46,715.18	46,715.18	46,715.18	46,715.18	46,715.18	46,715.18	47,715.18	46,715.18	47,174.86	564,129.84
					2026	FISICO	25.00	25.00	25.00	25.00	25.00	25.00	25.00	25.00	25.00	25.00	25.00	25.00	300.00

						COSTEO.S/	47,912.68	46,715.18	47,605.68	46,715.18	46,715.18	46,715.18	46,715.18	46,715.18	46,715.18	47,715.18	46,715.18	47,174.86	564,129.84
AOI00136500364	ATENCIÓN DE SOLICITUDES DE INTERVENCIONES ARQUEOLOGICAS	080108 - WANCHAQ	ACCION	Muy Alta	2024	FISICO	40.00	40.00	45.00	50.00	55.00	55.00	50.00	55.00	50.00	45.00	40.00	40.00	565.00
						COSTEO.S/	46,824.01	46,824.01	49,675.01	46,824.01	46,824.01	46,824.01	46,824.01	46,824.01	46,824.01	47,824.01	46,824.01	46,828.05	565,743.16
					2025	FISICO	40.00	40.00	45.00	50.00	55.00	55.00	50.00	55.00	50.00	45.00	40.00	40.00	565.00
						COSTEO.S/	46,824.01	46,824.01	49,675.01	46,824.01	46,824.01	46,824.01	46,824.01	46,824.01	46,824.01	47,824.01	46,824.01	46,828.05	565,743.16
					2026	FISICO	40.00	40.00	45.00	50.00	55.00	55.00	50.00	55.00	50.00	45.00	40.00	40.00	565.00
						COSTEO.S/	46,824.01	46,824.01	49,675.01	46,824.01	46,824.01	46,824.01	46,824.01	46,824.01	46,824.01	47,824.01	46,824.01	46,828.05	565,743.16

CENTRO DE COSTO: 6.3 - COORDINACIÓN DE CATASTRO Y SANEAMIENTO FÍSICO LEGAL

OEI.11 - OPTIMIZAR LA PREVENCIÓN DE LA AFECTACIÓN DEL PATRIMONIO CULTURAL DE LA NACIÓN

AEI.11.01 - DECLARATORIA E INSCRIPCIÓN OPORTUNA PARA LA PROTECCIÓN DE LOS BIENES MATERIALES PERTENECIENTES AL PATRIMONIO CULTURAL DE LA NACIÓN

CODIGO	ACTIVIDAD OPERATIVA	UBIGEO	U.M.	PRIORIDAD	PERIODO MULTIANUAL	PROGRAMACION MENSUAL													TOTAL ANUAL
						META	01	02	03	04	05	06	07	08	09	10	11	12	
AOI00136500369	ELABORACIÓN DE LA PROPUESTA EXPEDIENTE DE DECLARATORIA COMO PATRIMONIO CULTURAL DE LA NACION DE UN BIEN ARQUEOLOGICO INMUEBLE	080108 - WANCHAQ	EXPEDIENTE TECNICO	Muy Alta	2024	FISICO	0.00	0.00	0.00	2.00	0.00	1.00	0.00	5.00	0.00	1.00	3.00	2.00	14.00
						COSTEO.S/	61,119.16	61,184.49	61,184.49	66,368.07	61,184.49	61,184.49	61,184.49	61,184.49	61,184.49	61,184.49	61,184.49	61,184.36	739,332.00
					2025	FISICO	0.00	0.00	0.00	2.00	0.00	1.00	0.00	5.00	0.00	1.00	3.00	2.00	14.00
						COSTEO.S/	61,119.16	61,184.49	61,184.49	66,368.07	61,184.49	61,184.49	61,184.49	61,184.49	61,184.49	61,184.49	61,184.49	61,184.36	739,332.00
					2026	FISICO	0.00	0.00	0.00	2.00	0.00	1.00	0.00	5.00	0.00	1.00	3.00	2.00	14.00
						COSTEO.S/	61,119.16	61,184.49	61,184.49	66,368.07	61,184.49	61,184.49	61,184.49	61,184.49	61,184.49	61,184.49	61,184.49	61,184.36	739,332.00
AOI00136501046	ELABORACIÓN DE PROPUESTA DE UN BIEN COMO POSIBLE PATRIMONIO CULTURAL DE LA NACION	080108 - WANCHAQ	INFORME TECNICO	Muy Alta	2024	FISICO	0.00	0.00	0.00	0.00	1.00	0.00	1.00	0.00	3.00	0.00	0.00	1.00	6.00
						COSTEO.S/	6,862.33	8,862.33	9,862.33	9,862.33	14,862.33	8,862.33	7,862.33	7,862.33	6,862.33	9,862.33	8,862.33	7,866.37	108,352.00
					2025	FISICO	0.00	0.00	0.00	0.00	1.00	0.00	1.00	0.00	3.00	0.00	0.00	1.00	6.00
						COSTEO.S/	6,862.33	8,862.33	9,862.33	9,862.33	14,862.33	8,862.33	7,862.33	7,862.33	6,862.33	9,862.33	8,862.33	7,866.37	108,352.00
					2026	FISICO	0.00	0.00	0.00	0.00	1.00	0.00	1.00	0.00	3.00	0.00	0.00	1.00	6.00
						COSTEO.S/	6,862.33	8,862.33	9,862.33	9,862.33	14,862.33	8,862.33	7,862.33	7,862.33	6,862.33	9,862.33	8,862.33	7,866.37	108,352.00

CENTRO DE COSTO: 6.4 - COORDINACIÓN DE CALIFICACIONES E INTERVENCIONES ARQUEOLÓGICAS

OEI.10 - FORTALECER LA APROPIACIÓN SOCIAL Y SALVAGUARDA DEL PATRIMONIO COMO PARTE DE LA IDENTIDAD CULTURAL DE LA POBLACIÓN Y SU TERRITORIO

AEI.10.03 - MECANISMOS DE ACCESO PARA LA INVESTIGACIÓN OPORTUNOS EN BENEFICIOS DE COLECTIVOS PORTADORES E INVESTIGADORES DEL PATRIMONIO CULTURAL

CODIGO	ACTIVIDAD OPERATIVA	UBIGEO	U.M.	PRIORIDAD	PERIODO MULTIANUAL	PROGRAMACION MENSUAL													TOTAL ANUAL
						META	01	02	03	04	05	06	07	08	09	10	11	12	
AOI00136500382	SEGUIMIENTO A LA EJECUCIÓN DE INVESTIGACIONES ARQUEOLÓGICAS	080108 - WANCHAQ	INFORME TECNICO	Muy Alta	2024	FISICO	30.00	31.00	35.00	43.00	44.00	43.00	47.00	46.00	47.00	46.00	47.00	43.00	502.00
						COSTEO.S/	0.00	500.00	5,000.00	500.00	0.00	2,000.00	0.00	1,000.00	0.00	1,000.00	0.00	1,000.00	11,000.00
					2025	FISICO	30.00	31.00	35.00	43.00	44.00	43.00	47.00	46.00	47.00	46.00	47.00	43.00	502.00
						COSTEO.S/	0.00	500.00	5,000.00	500.00	0.00	2,000.00	0.00	1,000.00	0.00	1,000.00	0.00	1,000.00	11,000.00
					2026	FISICO	30.00	31.00	35.00	43.00	44.00	43.00	47.00	46.00	47.00	46.00	47.00	43.00	502.00
						COSTEO.S/	0.00	500.00	5,000.00	500.00	0.00	2,000.00	0.00	1,000.00	0.00	1,000.00	0.00	1,000.00	11,000.00
AOI00136500383	DIFUSIÓN DE RESULTADOS DE LA INVESTIGACIÓN	080108 - WANCHAQ	PERSONA INFORMADA	Muy Alta	2024	FISICO	0.00	0.00	0.00	0.00	0.00	100.00	0.00	0.00	0.00	0.00	0.00	0.00	100.00
						COSTEO.S/	0.00	0.00	0.00	0.00	0.00	36,000.00	0.00	0.00	0.00	0.00	0.00	0.00	36,000.00
					2025	FISICO	0.00	0.00	0.00	0.00	0.00	100.00	0.00	0.00	0.00	0.00	0.00	0.00	100.00
						COSTEO.S/	0.00	0.00	0.00	0.00	0.00	36,000.00	0.00	0.00	0.00	0.00	0.00	0.00	36,000.00
					2026	FISICO	0.00	0.00	0.00	0.00	0.00	100.00	0.00	0.00	0.00	0.00	0.00	0.00	100.00
						COSTEO.S/	0.00	0.00	0.00	0.00	0.00	36,000.00	0.00	0.00	0.00	0.00	0.00	0.00	36,000.00

OEI.11 - OPTIMIZAR LA PREVENCIÓN DE LA AFECTACIÓN DEL PATRIMONIO CULTURAL DE LA NACIÓN

AEI.11.01 - DECLARATORIA E INSCRIPCIÓN OPORTUNA PARA LA PROTECCIÓN DE LOS BIENES MATERIALES PERTENECIENTES AL PATRIMONIO CULTURAL DE LA NACIÓN

CODIGO	ACTIVIDAD OPERATIVA	UBIGEO	U.M.	PRIORIDAD	PERIODO MULTIANUAL	PROGRAMACION MENSUAL													TOTAL ANUAL
						META	01	02	03	04	05	06	07	08	09	10	11	12	

AOI00136500372	ACTUALIZACION Y VERIFICACIÓN DEL INVENTARIO DE LAS COLECCIONES BIENES CULTURALES MUEBLES	080108 - WANCHAQ	INFORME	Muy Alta	2024	FISICO	5.00	5.00	7.00	4.00	4.00	6.00	4.00	4.00	6.00	4.00	4.00	6.00	59.00
						COSTEO.S/	60,949.00	60,949.00	75,949.00	60,949.00	60,949.00	60,949.00	60,949.00	60,949.00	60,949.00	60,949.00	60,949.00	60,954.00	746,393.00
					2025	FISICO	5.00	5.00	7.00	4.00	4.00	6.00	4.00	4.00	6.00	4.00	4.00	6.00	59.00
						COSTEO.S/	60,949.00	60,949.00	75,949.00	60,949.00	60,949.00	60,949.00	60,949.00	60,949.00	60,949.00	60,949.00	60,949.00	60,954.00	746,393.00
					2026	FISICO	5.00	5.00	7.00	4.00	4.00	6.00	4.00	4.00	6.00	4.00	4.00	6.00	59.00
						COSTEO.S/	60,949.00	60,949.00	75,949.00	60,949.00	60,949.00	60,949.00	60,949.00	60,949.00	60,949.00	60,949.00	60,949.00	60,954.00	746,393.00
AOI00136500376	ELABORACIÓN DE LA FICHA PARA EL REGISTRO DE BIENES CULTURALES MUEBLES	080108 - WANCHAQ	FICHA TECNICA	Muy Alta	2024	FISICO	30.00	30.00	30.00	30.00	30.00	30.00	30.00	30.00	30.00	30.00	30.00	30.00	360.00
						COSTEO.S/	0.00	900.00	500.00	300.00	0.00	900.00	0.00	800.00	0.00	600.00	100.00	900.00	5,000.00
					2025	FISICO	30.00	30.00	30.00	30.00	30.00	30.00	30.00	30.00	30.00	30.00	30.00	30.00	360.00
						COSTEO.S/	0.00	900.00	500.00	300.00	0.00	900.00	0.00	800.00	0.00	600.00	100.00	900.00	5,000.00
					2026	FISICO	30.00	30.00	30.00	30.00	30.00	30.00	30.00	30.00	30.00	30.00	30.00	30.00	360.00
						COSTEO.S/	0.00	900.00	500.00	300.00	0.00	900.00	0.00	800.00	0.00	600.00	100.00	900.00	5,000.00

AEI.11.04 - PROTECCIÓN PERMANENTE A LOS BIENES DEL PATRIMONIO CULTURAL DE LA NACIÓN A FAVOR DE LA CIUDADANÍA.

CODIGO	ACTIVIDAD OPERATIVA	UBIGEO	U.M.	PRIORIDAD	PERIODO MULTIANUAL	PROGRAMACION MENSUAL													TOTAL ANUAL
						META	01	02	03	04	05	06	07	08	09	10	11	12	
AOI00136500377	EJECUCION DEL ANALISIS ARQUEOMETRICO, FISICOQUIMICO, BIOLOGICO Y MECANICO DE MATERIAL CULTURAL MUEBLE E INMUEBLE PROCEDENTES DE INTERVENCIONES ARQUEOLOGICAS Y OTROS	080108 - WANCHAQ	INFORME	Muy Alta	2024	FISICO	4.00	5.00	4.00	5.00	4.00	5.00	4.00	5.00	4.00	5.00	4.00	5.00	54.00
						COSTEO.S/	51,877.00	52,377.00	88,767.71	52,377.00	51,877.00	52,377.00	51,877.00	52,377.00	51,877.00	52,377.00	51,877.00	52,486.29	662,524.00
					2025	FISICO	4.00	5.00	4.00	5.00	4.00	5.00	4.00	5.00	4.00	5.00	4.00	5.00	54.00
						COSTEO.S/	51,877.00	52,377.00	88,767.71	52,377.00	51,877.00	52,377.00	51,877.00	52,377.00	51,877.00	52,377.00	51,877.00	52,486.29	662,524.00
					2026	FISICO	4.00	5.00	4.00	5.00	4.00	5.00	4.00	5.00	4.00	5.00	4.00	5.00	54.00
						COSTEO.S/	51,877.00	52,377.00	88,767.71	52,377.00	51,877.00	52,377.00	51,877.00	52,377.00	51,877.00	52,377.00	51,877.00	52,486.29	662,524.00
AOI00136500379	RESTAURACION DE BIENES CULTURALES MUEBLES	080108 - WANCHAQ	BIEN	Muy Alta	2024	FISICO	50.00	50.00	50.00	50.00	50.00	50.00	50.00	50.00	50.00	50.00	50.00	50.00	600.00
						COSTEO.S/	25,422.00	26,276.17	28,428.83	26,822.00	25,422.00	32,161.00	25,422.00	25,422.00	25,422.00	25,422.00	25,422.00	25,423.00	317,065.00
					2025	FISICO	50.00	50.00	50.00	50.00	50.00	50.00	50.00	50.00	50.00	50.00	50.00	50.00	600.00
						COSTEO.S/	25,422.00	26,276.17	28,428.83	26,822.00	25,422.00	32,161.00	25,422.00	25,422.00	25,422.00	25,422.00	25,422.00	25,423.00	317,065.00
					2026	FISICO	50.00	50.00	50.00	50.00	50.00	50.00	50.00	50.00	50.00	50.00	50.00	50.00	600.00
						COSTEO.S/	25,422.00	26,276.17	28,428.83	26,822.00	25,422.00	32,161.00	25,422.00	25,422.00	25,422.00	25,422.00	25,422.00	25,423.00	317,065.00
AOI00136500985	CONSERVACION PREVENTIVA Y DIAGNOSTICO DE BIENES CULTURALES MUEBLES	080108 - WANCHAQ	INFORME	Alta	2024	FISICO	2.00	2.00	2.00	2.00	2.00	2.00	2.00	2.00	2.00	2.00	2.00	2.00	24.00
						COSTEO.S/	7,500.00	7,500.00	22,500.00	7,500.00	7,500.00	7,500.00	7,500.00	7,500.00	7,500.00	7,500.00	7,500.00	7,500.00	105,000.00
					2025	FISICO	2.00	2.00	2.00	2.00	2.00	2.00	2.00	2.00	2.00	2.00	2.00	2.00	24.00
						COSTEO.S/	7,500.00	7,500.00	22,500.00	7,500.00	7,500.00	7,500.00	7,500.00	7,500.00	7,500.00	7,500.00	7,500.00	7,500.00	105,000.00
					2026	FISICO	2.00	2.00	2.00	2.00	2.00	2.00	2.00	2.00	2.00	2.00	2.00	2.00	24.00
						COSTEO.S/	7,500.00	7,500.00	22,500.00	7,500.00	7,500.00	7,500.00	7,500.00	7,500.00	7,500.00	7,500.00	7,500.00	7,500.00	105,000.00

OEI.13 - FORTALECER LA GESTIÓN INSTITUCIONAL

AEI.13.03 - GESTIÓN INSTITUCIONAL EFECTIVA DEL MINISTERIO DE CULTURA

CODIGO	ACTIVIDAD OPERATIVA	UBIGEO	U.M.	PRIORIDAD	PERIODO MULTIANUAL	PROGRAMACION MENSUAL													TOTAL ANUAL
						META	01	02	03	04	05	06	07	08	09	10	11	12	
AOI00136501004	GESTION OPERATIVA Y ADMINISTRATIVA DE LA COORDINACION DE CALIFICACION DE INTERVENCIONES ARQUEOLOGICAS Y SUS DEPENDENCIAS	080108 - WANCHAQ	ACCION	Alta	2024	FISICO	1.00	1.00	1.00	1.00	1.00	1.00	1.00	1.00	1.00	1.00	1.00	1.00	12.00
						COSTEO.S/	1,000.00	500.00	20,500.00	1,000.00	2,000.00	1,000.00	2,000.00	1,000.00	2,000.00	1,000.00	1,000.00	3,000.00	36,000.00
					2025	FISICO	1.00	1.00	1.00	1.00	1.00	1.00	1.00	1.00	1.00	1.00	1.00	1.00	12.00
						COSTEO.S/	1,000.00	500.00	20,500.00	1,000.00	2,000.00	1,000.00	2,000.00	1,000.00	2,000.00	1,000.00	1,000.00	3,000.00	36,000.00
					2026	FISICO	1.00	1.00	1.00	1.00	1.00	1.00	1.00	1.00	1.00	1.00	1.00	1.00	12.00
						COSTEO.S/	1,000.00	500.00	20,500.00	1,000.00	2,000.00	1,000.00	2,000.00	1,000.00	2,000.00	1,000.00	1,000.00	3,000.00	36,000.00

CENTRO DE COSTO: 6.5 - COORDINACIÓN DE GESTIÓN DE MONUMENTOS

OEI.10 - FORTALECER LA APROPIACIÓN SOCIAL Y SALVAGUARDA DEL PATRIMONIO COMO PARTE DE LA IDENTIDAD CULTURAL DE LA POBLACIÓN Y SU TERRITORIO

AEI.10.04 - SERVICIOS DE INTERPRETACIÓN ACCESIBLES; INCLUSIVOS Y DIVERSOS EN BENEFICIO DE LA POBLACIÓN

CODIGO	ACTIVIDAD OPERATIVA	UBIGEO	U.M.	PRIORIDAD	PERIODO MULTIANUAL	PROGRAMACION MENSUAL													TOTAL ANUAL
						META	01	02	03	04	05	06	07	08	09	10	11	12	
AOI00136500625	DIFUSIÓN DEL PATRIMONIO CULTURAL A TRAVÉS DE LAS VISITAS A LOS MUSEOS Y SITIOS ARQUEOLÓGICOS.	080108 - WANCHAQ	REPORTE	Muy Alta	2024	FISICO	0.00	0.00	5.00	0.00	0.00	5.00	0.00	0.00	5.00	0.00	0.00	5.00	20.00
						COSTEO.S/	32,386.00	54,386.00	32,386.00	32,386.00	32,386.00	32,386.00	32,386.00	32,386.00	32,386.00	32,386.00	32,386.00	32,386.00	410,632.00
					2025	FISICO	0.00	0.00	5.00	0.00	0.00	5.00	0.00	0.00	5.00	0.00	0.00	5.00	20.00
						COSTEO.S/	32,386.00	54,386.00	32,386.00	32,386.00	32,386.00	32,386.00	32,386.00	32,386.00	32,386.00	32,386.00	32,386.00	32,386.00	410,632.00
					2026	FISICO	0.00	0.00	5.00	0.00	0.00	5.00	0.00	0.00	5.00	0.00	0.00	5.00	20.00
						COSTEO.S/	32,386.00	54,386.00	32,386.00	32,386.00	32,386.00	32,386.00	32,386.00	32,386.00	32,386.00	32,386.00	32,386.00	32,386.00	410,632.00

OEI.11 - OPTIMIZAR LA PREVENCIÓN DE LA AFECTACIÓN DEL PATRIMONIO CULTURAL DE LA NACIÓN

AEI.11.02 - FORMACIÓN DE CAPACIDADES PERMANENTE DE LOS ACTORES INVOLUCRADOS EN LA DEFENSA; RECUPERACIÓN Y RESTITUCIÓN Y MANEJO TERRITORIAL DEL PATRIMONIO CULTURAL EN SUS JURISDICCIONES

CODIGO	ACTIVIDAD OPERATIVA	UBIGEO	U.M.	PRIORIDAD	PERIODO MULTIANUAL	PROGRAMACION MENSUAL													TOTAL ANUAL
						META	01	02	03	04	05	06	07	08	09	10	11	12	
AOI00136500624	FORTALECIMIENTO DE LA GESTION PARTICIPATIVA DE LOS MONUMENTOS ARQUEOLOGICOS.	080108 - WANCHAQ	EVENTOS	Muy Alta	2024	FISICO	0.00	0.00	2.00	2.00	2.00	2.00	2.00	2.00	2.00	2.00	2.00	2.00	20.00
						COSTEO.S/	40,007.71	70,007.71	35,007.71	35,007.71	35,007.71	35,007.71	35,007.71	35,007.71	35,007.71	35,007.70	35,007.70	35,007.70	460,092.49
					2025	FISICO	0.00	0.00	2.00	2.00	2.00	2.00	2.00	2.00	2.00	2.00	2.00	2.00	20.00
						COSTEO.S/	40,007.71	70,007.71	35,007.71	35,007.71	35,007.71	35,007.71	35,007.71	35,007.71	35,007.71	35,007.70	35,007.70	35,007.70	460,092.49
					2026	FISICO	0.00	0.00	2.00	2.00	2.00	2.00	2.00	2.00	2.00	2.00	2.00	2.00	20.00
						COSTEO.S/	40,007.71	70,007.71	35,007.71	35,007.71	35,007.71	35,007.71	35,007.71	35,007.71	35,007.71	35,007.70	35,007.70	35,007.70	460,092.49

AEI.11.04 - PROTECCIÓN PERMANENTE A LOS BIENES DEL PATRIMONIO CULTURAL DE LA NACIÓN A FAVOR DE LA CIUDADANÍA.

CODIGO	ACTIVIDAD OPERATIVA	UBIGEO	U.M.	PRIORIDAD	PERIODO MULTIANUAL	PROGRAMACION MENSUAL													TOTAL ANUAL
						META	01	02	03	04	05	06	07	08	09	10	11	12	
AOI00136500388	EVALUACIÓN Y DIAGNÓSTICO DEL ESTADO DE CONSERVACIÓN DEL MONUMENTO DECLARADO PATRIMONIO CULTURAL INMUEBLE	080108 - WANCHAQ	FICHA TECNICA	Muy Alta	2024	FISICO	0.00	0.00	0.00	0.00	0.00	6.00	0.00	0.00	0.00	0.00	0.00	6.00	12.00
						COSTEO.S/	30,000.00	44,600.00	30,000.00	30,000.00	30,000.00	30,000.00	30,000.00	30,000.00	30,000.00	30,000.00	30,000.00	30,000.00	374,600.00
					2025	FISICO	0.00	0.00	0.00	0.00	0.00	6.00	0.00	0.00	0.00	0.00	0.00	6.00	12.00
						COSTEO.S/	30,000.00	44,600.00	30,000.00	30,000.00	30,000.00	30,000.00	30,000.00	30,000.00	30,000.00	30,000.00	30,000.00	30,000.00	374,600.00
					2026	FISICO	0.00	0.00	0.00	0.00	0.00	6.00	0.00	0.00	0.00	0.00	0.00	6.00	12.00
						COSTEO.S/	30,000.00	44,600.00	30,000.00	30,000.00	30,000.00	30,000.00	30,000.00	30,000.00	30,000.00	30,000.00	30,000.00	30,000.00	374,600.00
AOI00136500390	OPERACIÓN Y MANTENIMIENTO DE LOS SITIOS/MONUMENTOS ARQUEOLÓGICOS DE SU JURISDICCIÓN	080108 - WANCHAQ	BIEN	Muy Alta	2024	FISICO	0.00	0.00	0.00	0.00	0.00	0.00	0.00	0.00	0.00	0.00	0.00	80.00	80.00
						COSTEO.S/	885,256.42	885,256.42	1,554,656.42	885,256.42	885,256.42	885,256.42	885,256.42	885,256.42	880,256.42	880,256.42	880,256.41	879,656.40	11,271,877.01
					2025	FISICO	0.00	0.00	0.00	0.00	0.00	0.00	0.00	0.00	0.00	0.00	0.00	80.00	80.00
						COSTEO.S/	885,256.42	885,256.42	1,554,656.42	885,256.42	885,256.42	885,256.42	885,256.42	885,256.42	880,256.42	880,256.42	880,256.41	879,656.40	11,271,877.01
					2026	FISICO	0.00	0.00	0.00	0.00	0.00	0.00	0.00	0.00	0.00	0.00	0.00	80.00	80.00
						COSTEO.S/	885,256.42	885,256.42	1,554,656.42	885,256.42	885,256.42	885,256.42	885,256.42	885,256.42	880,256.42	880,256.42	880,256.41	879,656.40	11,271,877.01
AOI00136500391	EJECUCIÓN DE ACCIONES EN EL MARCO DEL PLAN DE GESTIÓN // DE SALVAGUARDIA DEL PATRIMONIO CULTURAL	080108 - WANCHAQ	BIEN	Muy Alta	2024	FISICO	0.00	0.00	2.00	0.00	0.00	0.00	0.00	1.00	0.00	0.00	0.00	1.00	4.00
						COSTEO.S/	70,000.00	71,000.00	86,000.00	71,000.00	71,000.00	71,000.00	71,000.00	71,000.00	71,000.00	71,000.00	71,000.00	71,000.00	866,000.00
					2025	FISICO	0.00	0.00	2.00	0.00	0.00	0.00	0.00	1.00	0.00	0.00	0.00	1.00	4.00
						COSTEO.S/	70,000.00	71,000.00	86,000.00	71,000.00	71,000.00	71,000.00	71,000.00	71,000.00	71,000.00	71,000.00	71,000.00	71,000.00	866,000.00
					2026	FISICO	0.00	0.00	2.00	0.00	0.00	0.00	0.00	1.00	0.00	0.00	0.00	1.00	4.00
						COSTEO.S/	70,000.00	71,000.00	86,000.00	71,000.00	71,000.00	71,000.00	71,000.00	71,000.00	71,000.00	71,000.00	71,000.00	71,000.00	866,000.00
AOI00136500622	ACONDICIONAMIENTO PARA EL USO PUBLICO E INTERPRETACIÓN CULTURAL DE SITIOS Y MONUMENTOS ARQUEOLOGICOS	080108 - WANCHAQ	ACCION	Muy Alta	2024	FISICO	0.00	0.00	1.00	0.00	0.00	1.00	0.00	0.00	1.00	0.00	0.00	1.00	4.00
						COSTEO.S/	48,000.00	48,000.00	99,000.00	48,000.00	48,000.00	48,000.00	48,000.00	48,000.00	48,000.00	48,000.00	48,000.00	48,000.00	627,000.00
					2025	FISICO	0.00	0.00	1.00	0.00	0.00	1.00	0.00	0.00	1.00	0.00	0.00	1.00	4.00
						COSTEO.S/	48,000.00	48,000.00	99,000.00	48,000.00	48,000.00	48,000.00	48,000.00	48,000.00	48,000.00	48,000.00	48,000.00	48,000.00	627,000.00
					2026	FISICO	0.00	0.00	1.00	0.00	0.00	1.00	0.00	0.00	1.00	0.00	0.00	1.00	4.00
						COSTEO.S/	48,000.00	48,000.00	99,000.00	48,000.00	48,000.00	48,000.00	48,000.00	48,000.00	48,000.00	48,000.00	48,000.00	48,000.00	627,000.00

OEI.13 - FORTALECER LA GESTIÓN INSTITUCIONAL

AEI.13.03 - GESTIÓN INSTITUCIONAL EFECTIVA DEL MINISTERIO DE CULTURA

CODIGO	ACTIVIDAD OPERATIVA	UBIGEO	U.M.	PRIORIDAD	PERIODO MULTIANUAL	PROGRAMACION MENSUAL													TOTAL ANUAL
						META	01	02	03	04	05	06	07	08	09	10	11	12	
AOI00136500626	GESTION OPERATIVA Y ADMINISTRATIVA DE MONUMENTOS ARQUEOLOGICOS PRESHISPANICOS EN LA REGION CUSCO.	080108 - WANCHAQ	ACCION	Muy Alta	2024	FISICO	1.00	1.00	1.00	2.00	1.00	1.00	1.00	2.00	1.00	1.00	1.00	2.00	15.00
						COSTEO.S/	13,720.00	51,720.00	13,720.00	13,720.00	13,720.00	13,720.00	13,720.00	13,720.00	13,720.00	13,720.00	13,720.00	13,720.00	202,640.00
					2025	FISICO	1.00	1.00	1.00	2.00	1.00	1.00	1.00	2.00	1.00	1.00	1.00	2.00	15.00
						COSTEO.S/	13,720.00	51,720.00	13,720.00	13,720.00	13,720.00	13,720.00	13,720.00	13,720.00	13,720.00	13,720.00	13,720.00	13,720.00	202,640.00
					2026	FISICO	1.00	1.00	1.00	2.00	1.00	1.00	1.00	2.00	1.00	1.00	1.00	2.00	15.00
						COSTEO.S/	13,720.00	51,720.00	13,720.00	13,720.00	13,720.00	13,720.00	13,720.00	13,720.00	13,720.00	13,720.00	13,720.00	13,720.00	202,640.00

CENTRO DE COSTO: 7.1 - SUB DIRECCIÓN DE INDUSTRIAS CULTURALES Y ARTES

OEI.13 - FORTALECER LA GESTIÓN INSTITUCIONAL

AEI.13.03 - GESTIÓN INSTITUCIONAL EFECTIVA DEL MINISTERIO DE CULTURA

CODIGO	ACTIVIDAD OPERATIVA	UBIGEO	U.M.	PRIORIDAD	PERIODO MULTIANUAL	PROGRAMACION MENSUAL													TOTAL ANUAL
						META	01	02	03	04	05	06	07	08	09	10	11	12	
AOI00136500454	GESTIÓN DE DESARROLLO DE LAS INDUSTRIAS CULTURALES Y ARTES DE LA REGIÓN.	080108 - WANCHAQ	ACCION	Muy Alta	2024	FISICO	3.00	3.00	3.00	3.00	3.00	3.00	3.00	3.00	3.00	3.00	3.00	3.00	36.00
						COSTEO.S/	16,199.65	18,199.65	17,417.32	16,417.32	38,396.39	17,390.99	19,134.87	16,634.99	16,634.99	16,634.99	16,417.32	17,917.52	227,396.00
					2025	FISICO	3.00	3.00	3.00	3.00	3.00	3.00	3.00	3.00	3.00	3.00	3.00	3.00	36.00
						COSTEO.S/	16,199.65	18,199.65	17,417.32	16,417.32	38,396.39	17,390.99	19,134.87	16,634.99	16,634.99	16,634.99	16,417.32	17,917.52	227,396.00
					2026	FISICO	3.00	3.00	3.00	3.00	3.00	3.00	3.00	3.00	3.00	3.00	3.00	3.00	36.00
						COSTEO.S/	16,199.65	18,199.65	17,417.32	16,417.32	38,396.39	17,390.99	19,134.87	16,634.99	16,634.99	16,634.99	16,417.32	17,917.52	227,396.00

CENTRO DE COSTO: 7.2 - ÁREA FUNCIONAL DE INDUSTRIAS CULTURALES Y NUEVOS MEDIOS

OEI.08 - FORTALECER EL DESARROLLO DE LA OFERTA CULTURAL DE LAS ARTES E INDUSTRIAS CULTURALES Y CREATIVAS.

AEI.08.01 - FORTALECIMIENTO DE CAPACIDADES PERMANENTE A CREADORES; GESTORES Y EMPRENDEDORES DE LAS INDUSTRIAS CULTURALES Y ARTES

CODIGO	ACTIVIDAD OPERATIVA	UBIGEO	U.M.	PRIORIDAD	PERIODO MULTIANUAL	PROGRAMACION MENSUAL													TOTAL ANUAL
						META	01	02	03	04	05	06	07	08	09	10	11	12	
AOI00136500488	CAPACITACIÓN EN TEMAS CULTURALES	080108 - WANCHAQ	BENEFICIARIO	Muy Alta	2024	FISICO	0.00	0.00	85.00	25.00	80.00	0.00	80.00	100.00	0.00	370.00	25.00	0.00	765.00
						COSTEO.S/	16,158.68	16,158.68	16,158.68	16,158.68	16,158.68	19,158.68	20,108.68	18,908.68	16,158.68	18,658.68	26,158.68	17,359.52	217,305.00
					2025	FISICO	0.00	0.00	85.00	25.00	80.00	0.00	80.00	100.00	0.00	370.00	25.00	0.00	765.00
						COSTEO.S/	16,158.68	16,158.68	16,158.68	16,158.68	16,158.68	19,158.68	20,108.68	18,908.68	16,158.68	18,658.68	26,158.68	17,359.52	217,305.00
					2026	FISICO	0.00	0.00	85.00	25.00	80.00	0.00	80.00	100.00	0.00	370.00	25.00	0.00	765.00
						COSTEO.S/	16,158.68	16,158.68	16,158.68	16,158.68	16,158.68	19,158.68	20,108.68	18,908.68	16,158.68	18,658.68	26,158.68	17,359.52	217,305.00

AEI.08.03 - DESARROLLO DE FERIAS; FESTIVALES; MERCADOS Y/O ESPACIOS DE CIRCULACIÓN DE BIENES Y SERVICIOS CULTURALES PERMANENTES PARA LOS AGENTES CULTURALES

CODIGO	ACTIVIDAD OPERATIVA	UBIGEO	U.M.	PRIORIDAD	PERIODO MULTIANUAL	PROGRAMACION MENSUAL													TOTAL ANUAL
						META	01	02	03	04	05	06	07	08	09	10	11	12	
AOI00136500487	PARTICIPACIÓN EN FESTIVALES O FERIAS NACIONALES	080108 - WANCHAQ	EVENTOS	Muy Alta	2024	FISICO	0.00	0.00	3.00	3.00	2.00	3.00	2.00	2.00	2.00	52.00	5.00	3.00	77.00
						COSTEO.S/	7,829.34	7,829.34	8,249.34	10,829.34	8,369.34	9,829.34	12,429.34	10,329.34	10,329.34	21,669.34	8,029.34	8,430.26	124,153.00
					2025	FISICO	0.00	0.00	3.00	3.00	2.00	3.00	2.00	2.00	2.00	52.00	5.00	3.00	77.00
						COSTEO.S/	7,829.34	7,829.34	8,249.34	10,829.34	8,369.34	9,829.34	12,429.34	10,329.34	10,329.34	21,669.34	8,029.34	8,430.26	124,153.00
					2026	FISICO	0.00	0.00	3.00	3.00	2.00	3.00	2.00	2.00	2.00	52.00	5.00	3.00	77.00
						COSTEO.S/	7,829.34	7,829.34	8,249.34	10,829.34	8,369.34	9,829.34	12,429.34	10,329.34	10,329.34	21,669.34	8,029.34	8,430.26	124,153.00

OEI.09 - INCREMENTAR LA PARTICIPACIÓN DE LA POBLACIÓN A ESPACIOS Y MATERIALES DE LECTURA.

AEI.09.02 - FORTALECIMIENTO DE LOS ESPACIOS DE LECTURA DE MANERA OPORTUNA EN BENEFICIO DE LA POBLACIÓN

CODIGO	ACTIVIDAD OPERATIVA	UBIGEO	U.M.	PRIORIDAD	PERIODO MULTIANUAL	PROGRAMACION MENSUAL													TOTAL ANUAL
						META	01	02	03	04	05	06	07	08	09	10	11	12	
AOI00136500490	IMPLEMENTACIÓN DE FOMENTO DE LAS	080108 - WANCHAQ	ENTIDAD	Muy Alta	2024	FISICO	0.00	0.00	3.00	3.00	3.00	5.00	3.00	5.00	3.00	5.00	3.00	3.00	36.00
						COSTEO.S/	3,364.67	3,364.67	3,364.67	3,364.67	3,364.67	3,364.67	6,664.67	6,364.67	7,364.67	3,364.67	3,364.67	3,665.63	50,977.00

	INDUSTRIAS CULTURALES Y LAS ARTES				2025	FISICO	0.00	0.00	3.00	3.00	3.00	5.00	3.00	5.00	3.00	5.00	3.00	3.00	36.00
						COSTEO.S/	3,364.67	3,364.67	3,364.67	3,364.67	3,364.67	3,364.67	6,664.67	6,364.67	7,364.67	3,364.67	3,364.67	3,665.63	50,977.00
					2026	FISICO	0.00	0.00	3.00	3.00	3.00	5.00	3.00	5.00	3.00	5.00	3.00	3.00	36.00
						COSTEO.S/	3,364.67	3,364.67	3,364.67	3,364.67	3,364.67	3,364.67	6,664.67	6,364.67	7,364.67	3,364.67	3,364.67	3,665.63	50,977.00

CENTRO DE COSTO: 7.3 - ÁREA FUNCIONAL DE ARTES Y ACCESO A LA CULTURA

OEI.07 - INCREMENTAR LA PARTICIPACIÓN DE LA POBLACIÓN EN BIENES; SERVICIOS Y ACTIVIDADES CULTURALES DIVERSOS.

AEI.07.03 - ACTIVIDADES DE MEDIACIÓN Y FORMACIÓN DE PÚBLICOS CULTURALES ACCESIBLES A LA POBLACIÓN PARA EL FOMENTO DE LA APRECIACIÓN Y PARTICIPACIÓN EN LAS EXPRESIONES ARTÍSTICO - CULTURALES

CODIGO	ACTIVIDAD OPERATIVA	UBIGEO	U.M.	PRIORIDAD	PERIODO MULTIANUAL	PROGRAMACION MENSUAL													TOTAL ANUAL
						META	01	02	03	04	05	06	07	08	09	10	11	12	
AOI00136500491	IMPLEMENTACIÓN DEL PROGRAMA PARA FORMACIÓN DE PÚBLICOS	080108 - WANCHAQ	BENEFICIARIO	Muy Alta	2024	FISICO	0.00	0.00	0.00	0.00	510.00	0.00	510.00	0.00	0.00	0.00	510.00	0.00	1,530.00
						COSTEO.S/	3,464.67	3,364.67	4,034.67	7,864.67	3,364.67	3,364.67	3,664.67	8,094.67	3,364.67	3,364.67	3,364.67	3,665.63	50,977.00
					2025	FISICO	0.00	0.00	0.00	0.00	510.00	0.00	510.00	0.00	0.00	0.00	510.00	0.00	1,530.00
						COSTEO.S/	3,464.67	3,364.67	4,034.67	7,864.67	3,364.67	3,364.67	3,664.67	8,094.67	3,364.67	3,364.67	3,364.67	3,665.63	50,977.00
					2026	FISICO	0.00	0.00	0.00	0.00	510.00	0.00	510.00	0.00	0.00	0.00	510.00	0.00	1,530.00
						COSTEO.S/	3,464.67	3,364.67	4,034.67	7,864.67	3,364.67	3,364.67	3,664.67	8,094.67	3,364.67	3,364.67	3,364.67	3,665.63	50,977.00

AEI.07.04 - ESPECTÁCULOS ARTÍSTICOS Y CULTURALES DIVERSOS Y ACCESIBLES A LA POBLACIÓN

CODIGO	ACTIVIDAD OPERATIVA	UBIGEO	U.M.	PRIORIDAD	PERIODO MULTIANUAL	PROGRAMACION MENSUAL													TOTAL ANUAL
						META	01	02	03	04	05	06	07	08	09	10	11	12	
AOI00136500492	PROMOCIÓN DE FESTIVALES, CONCIERTOS, EXPOSICIONES, EXHIBICIONES EN INDUSTRIAS CULTURALES EN LA POBLACIÓN	080108 - WANCHAQ	BENEFICIARIO	Muy Alta	2024	FISICO	0.00	0.00	70.00	1,065.00	115.00	95.00	85.00	120.00	160.00	495.00	600.00	20.00	2,825.00
						COSTEO.S/	22,723.35	21,823.35	24,843.35	27,623.35	33,043.35	30,923.35	23,823.35	35,483.50	20,973.25	20,473.30	22,123.35	23,324.15	307,181.00
					2025	FISICO	0.00	0.00	70.00	1,065.00	115.00	95.00	85.00	120.00	160.00	495.00	600.00	20.00	2,825.00
						COSTEO.S/	22,723.35	21,823.35	24,843.35	27,623.35	33,043.35	30,923.35	23,823.35	35,483.50	20,973.25	20,473.30	22,123.35	23,324.15	307,181.00
					2026	FISICO	0.00	0.00	70.00	1,065.00	115.00	95.00	85.00	120.00	160.00	495.00	600.00	20.00	2,825.00
						COSTEO.S/	22,723.35	21,823.35	24,843.35	27,623.35	33,043.35	30,923.35	23,823.35	35,483.50	20,973.25	20,473.30	22,123.35	23,324.15	307,181.00

AEI.07.07 - GENERACIÓN DE CONTENIDOS CULTURALES EN PLATAFORMAS VIRTUALES ACCESIBLES A LA POBLACIÓN

CODIGO	ACTIVIDAD OPERATIVA	UBIGEO	U.M.	PRIORIDAD	PERIODO MULTIANUAL	PROGRAMACION MENSUAL													TOTAL ANUAL
						META	01	02	03	04	05	06	07	08	09	10	11	12	
AOI00136500493	DIFUSIÓN DE CONTENIDOS DE INDUSTRIAS CULTURALES Y LAS ARTES EN ESPACIOS VIRTUALES	080108 - WANCHAQ	BENEFICIARIO	Muy Alta	2024	FISICO	0.00	0.00	0.00	0.00	0.00	0.00	0.00	0.00	50.00	50.00	0.00	0.00	100.00
						COSTEO.S/	0.00	0.00	0.00	0.00	0.00	0.00	0.00	0.00	6,350.00	1,350.00	0.00	0.00	7,700.00
					2025	FISICO	0.00	0.00	0.00	0.00	0.00	0.00	0.00	0.00	50.00	50.00	0.00	0.00	100.00
						COSTEO.S/	0.00	0.00	0.00	0.00	0.00	0.00	0.00	0.00	6,350.00	1,350.00	0.00	0.00	7,700.00
					2026	FISICO	0.00	0.00	0.00	0.00	0.00	0.00	0.00	0.00	50.00	50.00	0.00	0.00	100.00
						COSTEO.S/	0.00	0.00	0.00	0.00	0.00	0.00	0.00	0.00	6,350.00	1,350.00	0.00	0.00	7,700.00

CENTRO DE COSTO: 7.4 - ÁREA FUNCIONAL DE ELENCOS CULTURALES

OEI.07 - INCREMENTAR LA PARTICIPACIÓN DE LA POBLACIÓN EN BIENES; SERVICIOS Y ACTIVIDADES CULTURALES DIVERSOS.

AEI.07.04 - ESPECTÁCULOS ARTÍSTICOS Y CULTURALES DIVERSOS Y ACCESIBLES A LA POBLACIÓN

CODIGO	ACTIVIDAD OPERATIVA	UBIGEO	U.M.	PRIORIDAD	PERIODO MULTIANUAL	PROGRAMACION MENSUAL													TOTAL ANUAL
						META	01	02	03	04	05	06	07	08	09	10	11	12	
AOI00136500457	PRESENTACIÓN ARTÍSTICA DE ELENCOS REGIONALES	080108 - WANCHAQ	BENEFICIARIO	Muy Alta	2024	FISICO	0.00	2,200.00	2,200.00	2,200.00	2,200.00	2,200.00	2,200.00	2,200.00	2,200.00	2,200.00	2,200.00	2,200.00	24,200.00
						COSTEO.S/	226,254.16	226,537.13	230,102.13	232,152.13	230,102.13	230,494.85	246,609.08	231,236.79	231,445.91	232,775.94	230,615.47	245,524.28	2,793,850.00
					2025	FISICO	0.00	2,200.00	2,200.00	2,200.00	2,200.00	2,200.00	2,200.00	2,200.00	2,200.00	2,200.00	2,200.00	2,200.00	24,200.00
						COSTEO.S/	226,254.16	226,537.13	230,102.13	232,152.13	230,102.13	230,494.85	246,609.08	231,236.79	231,445.91	232,775.94	230,615.47	245,524.28	2,793,850.00
					2026	FISICO	0.00	2,200.00	2,200.00	2,200.00	2,200.00	2,200.00	2,200.00	2,200.00	2,200.00	2,200.00	2,200.00	2,200.00	24,200.00
						COSTEO.S/	226,254.16	226,537.13	230,102.13	232,152.13	230,102.13	230,494.85	246,609.08	231,236.79	231,445.91	232,775.94	230,615.47	245,524.28	2,793,850.00

CENTRO DE COSTO: 8.1 - SUB DIRECCIÓN DE INTERCULTURALIDAD

OEI.13 - FORTALECER LA GESTIÓN INSTITUCIONAL

AEI.13.03 - GESTIÓN INSTITUCIONAL EFECTIVA DEL MINISTERIO DE CULTURA

CODIGO	ACTIVIDAD OPERATIVA	UBIGEO	U.M.	PRIORIDAD	PERIODO MULTIANUAL	PROGRAMACION MENSUAL													TOTAL ANUAL
						META	01	02	03	04	05	06	07	08	09	10	11	12	
AOI00136500321	GESTIÓN ADMINISTRATIVA PARA EL DESARROLLO EN MATERIA DE INTERCULTURALIDAD Y PROTECCIÓN DE LOS PUEBLOS INDÍGENAS	080108 - WANCHAQ	ACCION	Muy Alta	2024	FISICO	1.00	0.00	2.00	0.00	0.00	3.00	0.00	0.00	2.00	0.00	1.00	2.00	11.00
						COSTEO.S/	12,037.37	11,950.42	12,574.19	15,416.42	15,417.42	16,041.19	13,450.42	18,439.42	11,950.42	12,574.42	12,581.42	14,066.74	166,499.85
					2025	FISICO	1.00	0.00	2.00	0.00	0.00	3.00	0.00	0.00	2.00	0.00	1.00	2.00	11.00
						COSTEO.S/	12,037.37	11,950.42	12,574.19	15,416.42	15,417.42	16,041.19	13,450.42	18,439.42	11,950.42	12,574.42	12,581.42	14,066.74	166,499.85
					2026	FISICO	1.00	0.00	2.00	0.00	0.00	3.00	0.00	0.00	2.00	0.00	1.00	2.00	11.00
						COSTEO.S/	12,037.37	11,950.42	12,574.19	15,416.42	15,417.42	16,041.19	13,450.42	18,439.42	11,950.42	12,574.42	12,581.42	14,066.74	166,499.85

CENTRO DE COSTO: 8.2 - ÁREA FUNCIONAL CIUDADANÍA INTERCULTURAL

OEI.01 - INCREMENTAR LA PRESTACIÓN DE SERVICIOS CON PERTINENCIA CULTURAL Y LINGÜÍSTICA HACIA LOS PUEBLOS INDÍGENAS U ORIGINARIOS Y EL PUEBLO AFROPERUANO.

AEI.01.04 - ASISTENCIA TÉCNICA PERMANENTE EN LA INCORPORACIÓN DEL ENFOQUE INTERCULTURAL PARA LA PROVISIÓN DE SERVICIOS PÚBLICOS DIRIGIDO A LOS TRES NIVELES DE GOBIERNO.

CODIGO	ACTIVIDAD OPERATIVA	UBIGEO	U.M.	PRIORIDAD	PERIODO MULTIANUAL	PROGRAMACION MENSUAL													TOTAL ANUAL
						META	01	02	03	04	05	06	07	08	09	10	11	12	
AOI00136500353	REALIZACIÓN DE ASISTENCIA TÉCNICA A ENTIDADES PÚBLICAS DE LA REGIÓN, ORIENTADA A LA ELABORACIÓN DE LINEAMIENTOS PARA LA TRANSVERSALIZACIÓN DEL ENFOQUE INTERCULTURAL	080108 - WANCHAQ	INSTITUCION	Muy Alta	2024	FISICO	0.00	0.00	0.00	1.00	1.00	7.00	1.00	0.00	0.00	0.00	8.00	0.00	18.00
						COSTEO.S/	15,207.75	15,579.92	15,207.75	17,158.20	22,920.75	22,987.92	24,885.75	15,207.75	15,207.75	15,337.84	16,406.74	17,157.70	213,265.82
					2025	FISICO	0.00	0.00	0.00	1.00	1.00	7.00	1.00	0.00	0.00	0.00	8.00	0.00	18.00
						COSTEO.S/	15,207.75	15,579.92	15,207.75	17,158.20	22,920.75	22,987.92	24,885.75	15,207.75	15,207.75	15,337.84	16,406.75	17,157.69	213,265.82
					2026	FISICO	0.00	0.00	0.00	1.00	1.00	7.00	1.00	0.00	0.00	0.00	8.00	0.00	18.00
						COSTEO.S/	15,207.75	15,579.92	15,207.75	17,158.20	22,920.75	22,987.92	24,885.75	15,207.75	15,207.75	15,337.84	16,406.75	17,157.69	213,265.82

OEI.02 - REDUCIR LAS PRÁCTICAS DE RACISMO Y DISCRIMINACIÓN POR MOTIVOS ÉTNICO RACIALES.

AEI.02.01 - SENSIBILIZACIÓN PERMANENTE EN MATERIA DE VALORACIÓN DE LA DIVERSIDAD CULTURAL; E INTERCULTURALIDAD DIRIGIDA A LA POBLACIÓN; CON ÉNFASIS EN LA VALORACIÓN DE LA MUJER INDÍGENA Y AFROPERUANA

CODIGO	ACTIVIDAD OPERATIVA	UBIGEO	U.M.	PRIORIDAD	PERIODO MULTIANUAL	PROGRAMACION MENSUAL													TOTAL ANUAL
						META	01	02	03	04	05	06	07	08	09	10	11	12	
AOI00136500373	ELABORACIÓN Y DIFUSIÓN DE MATERIALES COMUNICACIONALES SOBRE LA TRANSVERSALIZACIÓN DEL ENFOQUE INTERCULTURAL EN LOS SERVICIOS PÚBLICOS	080108 - WANCHAQ	ACCION	Muy Alta	2024	FISICO	0.00	0.00	0.00	0.00	0.00	2.00	0.00	0.00	0.00	0.00	2.00	0.00	4.00
						COSTEO.S/	2,265.50	2,265.50	2,265.50	2,265.50	2,265.50	3,762.50	4,234.82	3,331.50	3,331.50	3,168.82	3,762.50	2,265.56	35,184.70
					2025	FISICO	0.00	0.00	0.00	0.00	0.00	2.00	0.00	0.00	0.00	0.00	2.00	0.00	4.00
						COSTEO.S/	2,265.50	2,265.50	2,265.50	2,265.50	2,265.50	3,762.50	4,234.82	3,331.50	3,331.50	3,168.82	3,762.50	2,265.56	35,184.70
					2026	FISICO	0.00	0.00	0.00	0.00	0.00	2.00	0.00	0.00	0.00	0.00	2.00	0.00	4.00
						COSTEO.S/	2,265.50	2,265.50	2,265.50	2,265.50	2,265.50	3,762.50	4,234.82	3,331.50	3,331.50	3,168.82	3,762.50	2,265.56	35,184.70
AOI00136500984	REALIZACIÓN DE ACCIONES VINCULADAS A LA PROMOCIÓN DE LA DIVERSIDAD CULTURAL Y ELIMINACIÓN DE LA DISCRIMINACIÓN ÉTNICO-RACIAL	080108 - WANCHAQ	PERSONA	Muy Alta	2024	FISICO	0.00	0.00	160.00	100.00	580.00	100.00	0.00	180.00	100.00	180.00	100.00	0.00	1,500.00
						COSTEO.S/	10,786.42	10,786.42	36,887.42	14,286.42	12,914.25	15,586.42	14,336.42	13,286.42	13,286.42	14,286.42	14,185.42	12,436.36	183,064.81
					2025	FISICO	0.00	0.00	160.00	100.00	580.00	100.00	0.00	180.00	100.00	180.00	100.00	0.00	1,500.00
						COSTEO.S/	10,786.42	10,786.42	36,887.42	14,286.42	12,914.25	15,586.42	14,336.42	13,286.42	13,286.42	14,286.42	14,185.42	12,436.36	183,064.81
					2026	FISICO	0.00	0.00	160.00	100.00	580.00	100.00	0.00	180.00	100.00	180.00	100.00	0.00	1,500.00
						COSTEO.S/	10,786.42	10,786.42	36,887.42	14,286.42	12,914.25	15,586.42	14,336.42	13,286.42	13,286.42	14,286.42	14,185.42	12,436.36	183,064.81

CENTRO DE COSTO: 8.3 - AREA FUNCIONAL DERECHOS DE LOS PUEBLOS INDIGENAS

OEI.02 - REDUCIR LAS PRÁCTICAS DE RACISMO Y DISCRIMINACIÓN POR MOTIVOS ÉTNICO RACIALES.

AEI.02.01 - SENSIBILIZACIÓN PERMANENTE EN MATERIA DE VALORACIÓN DE LA DIVERSIDAD CULTURAL; E INTERCULTURALIDAD DIRIGIDA A LA POBLACIÓN; CON ÉNFASIS EN LA VALORACIÓN DE LA MUJER INDÍGENA Y AFROPERUANA

CODIGO	ACTIVIDAD OPERATIVA	UBIGEO	U.M.	PRIORIDAD	PERIODO MULTIANUAL	PROGRAMACION MENSUAL													TOTAL ANUAL
						META	01	02	03	04	05	06	07	08	09	10	11	12	
AOI00136500989	PROMOCION Y DIFUSION DE DERECHOS COLECTIVOS DE PUEBLOS INIDIGENAS U ORIGINARIOS	080108 - WANCHAQ	ACCION	Muy Alta	2024	FISICO	0.00	1.00	3.00	1.00	1.00	4.00	0.00	3.00	2.00	2.00	1.00	0.00	18.00
						COSTEO.S/	15,440.56	18,941.56	18,242.56	20,395.87	17,244.56	19,333.56	20,230.56	19,487.56	16,148.56	19,389.56	16,463.56	16,346.56	217,665.03
					2025	FISICO	0.00	1.00	3.00	1.00	1.00	4.00	0.00	3.00	2.00	2.00	1.00	0.00	18.00
						COSTEO.S/	15,440.56	18,941.56	18,242.56	20,395.87	17,244.56	19,333.56	20,230.56	19,487.56	16,148.56	19,389.56	16,463.56	16,346.56	217,665.03

					2026	FISICO	0.00	1.00	3.00	1.00	1.00	4.00	0.00	3.00	2.00	2.00	1.00	0.00	18.00
						COSTEO.S/	15,440.56	18,941.56	18,242.56	20,395.87	17,244.56	19,333.56	20,230.56	19,487.56	16,148.56	19,389.56	16,463.56	16,346.56	217,665.03

OEI.03 - INCREMENTAR LA TRANSMISIÓN INTERGENERACIONAL Y EL DOMINIO ORAL Y ESCRITO DE LAS LENGUAS INDÍGENAS U ORIGINARIAS Y LA TRADICIÓN ORAL DE SUS HABLANTES.

AEI.03.01 - FORTALECIMIENTO DE CAPACIDADES PERMANENTE PARA LA INVESTIGACIÓN EN Y SOBRE LENGUAS INDÍGENAS U ORIGINARIAS DIRIGIDO A LA CIUDADANÍA HABLANTE DE LENGUA INDÍGENA U ORIGINARIA E INSTITUCIONES PÚBLICAS Y

CODIGO	ACTIVIDAD OPERATIVA	UBIGEO	U.M.	PRIORIDAD	PERIODO MULTIANUAL	PROGRAMACION MENSUAL													TOTAL ANUAL
						META	01	02	03	04	05	06	07	08	09	10	11	12	
AOI00136500987	REALIZACIÓN DE ASISTENCIA TÉCNICA A INSTITUCIONES PÚBLICAS EN MATERIA DE LENGUAS INDÍGENAS U ORIGINARIAS	080108 - WANCHAQ	ASISTENCIA TECNICA	Muy Alta	2024	FISICO	0.00	0.00	2.00	0.00	1.00	1.00	0.00	2.00	1.00	0.00	2.00	0.00	9.00
						COSTEO.S/	8,592.44	8,592.44	10,442.44	8,592.44	16,292.44	13,792.44	9,192.44	13,792.44	12,792.44	8,592.44	9,442.24	9,192.44	129,309.08
					2025	FISICO	0.00	0.00	2.00	0.00	1.00	1.00	0.00	2.00	1.00	0.00	2.00	0.00	9.00
						COSTEO.S/	8,592.44	8,592.44	10,442.44	8,592.44	16,292.44	13,792.44	9,192.44	13,792.44	12,792.44	8,592.44	9,442.24	9,192.44	129,309.08
					2026	FISICO	0.00	0.00	2.00	0.00	1.00	1.00	0.00	2.00	1.00	0.00	2.00	0.00	9.00
						COSTEO.S/	8,592.44	8,592.44	10,442.44	8,592.44	16,292.44	13,792.44	9,192.44	13,792.44	12,792.44	8,592.44	9,442.24	9,192.44	129,309.08

OEI.04 - ASEGURAR EL EJERCICIO DE LOS DERECHOS COLECTIVOS DE LOS PUEBLOS INDÍGENAS U ORIGINARIOS

AEI.04.03 - ASISTENCIA TÉCNICA Y CAPACITACIÓN PERMANENTE SOBRE CONSULTA PREVIA A SERVIDORES PÚBLICOS; POBLACIÓN INDÍGENA Y CIUDADANÍA EN GENERAL

CODIGO	ACTIVIDAD OPERATIVA	UBIGEO	U.M.	PRIORIDAD	PERIODO MULTIANUAL	PROGRAMACION MENSUAL													TOTAL ANUAL
						META	01	02	03	04	05	06	07	08	09	10	11	12	
AOI00136500988	REALIZACIÓN DE ACCIONES DE APOYO PARA ASISTENCIA TÉCNICA Y FORTALECIMIENTO DE CAPACIDADES EN EL MARCO DE LA LEY DE CONSULTA PREVIA	080108 - WANCHAQ	ACCION	Muy Alta	2024	FISICO	0.00	0.00	0.00	1.00	0.00	1.00	0.00	0.00	0.00	1.00	0.00	1.00	4.00
						COSTEO.S/	7,920.28	7,920.28	7,920.28	11,420.28	8,420.28	14,187.28	12,787.28	11,387.28	8,620.28	8,720.28	7,920.28	9,020.28	116,244.36
					2025	FISICO	0.00	0.00	0.00	1.00	0.00	1.00	0.00	0.00	0.00	1.00	0.00	1.00	4.00
						COSTEO.S/	7,920.28	7,920.28	7,920.28	11,420.28	8,420.28	14,187.28	12,787.28	11,387.28	8,620.28	8,720.28	7,920.28	9,020.28	116,244.36
					2026	FISICO	0.00	0.00	0.00	1.00	0.00	1.00	0.00	0.00	0.00	1.00	0.00	1.00	4.00
						COSTEO.S/	7,920.28	7,920.28	7,920.28	11,420.28	8,420.28	14,187.28	12,787.28	11,387.28	8,620.28	8,720.28	7,920.28	9,020.28	116,244.36

OEI.05 - FORTALECER LA PROTECCIÓN DE LOS DERECHOS DE LOS PUEBLOS INDÍGENAS EN SITUACIÓN DE AISLAMIENTO Y CONTACTO INICIAL (PIACI).

AEI.05.01 - ACCIONES DE CONTROL Y VIGILANCIA EFECTIVAS Y OPORTUNAS EN EL ÁMBITO DE LOS PUEBLOS INDÍGENAS EN SITUACIÓN DE AISLAMIENTO Y CONTACTO INICIAL (PIACI)

CODIGO	ACTIVIDAD OPERATIVA	UBIGEO	U.M.	PRIORIDAD	PERIODO MULTIANUAL	PROGRAMACION MENSUAL													TOTAL ANUAL
						META	01	02	03	04	05	06	07	08	09	10	11	12	
AOI00136500986	REALIZACIÓN DE MONITOREOS CONJUNTOS DE LAS RESERVAS TERRITORIALES	080108 - WANCHAQ	ACCION	Muy Alta	2024	FISICO	0.00	0.00	2.00	0.00	0.00	1.00	0.00	1.00	1.00	0.00	2.00	0.00	7.00
						COSTEO.S/	7,920.28	8,239.59	10,420.28	8,420.28	7,920.28	9,420.28	8,520.28	13,253.28	13,129.96	11,753.28	8,720.28	8,520.28	116,238.35
					2025	FISICO	0.00	0.00	2.00	0.00	0.00	1.00	0.00	1.00	1.00	0.00	2.00	0.00	7.00
						COSTEO.S/	7,920.28	8,239.59	10,420.28	8,420.28	7,920.28	9,420.28	8,520.28	13,253.28	13,129.96	11,753.28	8,720.28	8,520.28	116,238.35
					2026	FISICO	0.00	0.00	2.00	0.00	0.00	1.00	0.00	1.00	1.00	0.00	2.00	0.00	7.00
						COSTEO.S/	7,920.28	8,239.59	10,420.28	8,420.28	7,920.28	9,420.28	8,520.28	13,253.28	13,129.96	11,753.28	8,720.28	8,520.28	116,238.35

CENTRO DE COSTO: 9.1 - COORDINACIÓN Y USO SOCIAL DEL SISTEMA VIAL ANDINO QHAPAQ ÑAN

OEI.10 - FORTALECER LA APROPIACIÓN SOCIAL Y SALVAGUARDA DEL PATRIMONIO COMO PARTE DE LA IDENTIDAD CULTURAL DE LA POBLACIÓN Y SU TERRITORIO

AEI.10.03 - MECANISMOS DE ACCESO PARA LA INVESTIGACIÓN OPORTUNOS EN BENEFICIOS DE COLECTIVOS PORTADORES E INVESTIGADORES DEL PATRIMONIO CULTURAL

CODIGO	ACTIVIDAD OPERATIVA	UBIGEO	U.M.	PRIORIDAD	PERIODO MULTIANUAL	PROGRAMACION MENSUAL													TOTAL ANUAL
						META	01	02	03	04	05	06	07	08	09	10	11	12	
AOI00136500461	DESARROLLO DE ESTUDIOS E INVESTIGACIONES DEL PATRIMONIO CULTURAL INMATERIAL DE POBLACIONES ASOCIADAS AL QHAPAQ ÑAN - SISTEMA VIAL ANDINO	080108 - WANCHAQ	ESTUDIO	Muy Alta	2024	FISICO	0.00	0.00	0.00	0.00	0.00	0.00	0.00	0.00	0.00	0.00	4.00	0.00	4.00
						COSTEO.S/	1,882.34	1,882.34	4,182.34	11,882.34	1,882.34	1,882.34	2,032.34	1,882.34	1,882.34	1,882.34	1,882.34	2,031.78	35,187.52
					2025	FISICO	0.00	0.00	0.00	0.00	0.00	0.00	0.00	0.00	0.00	0.00	4.00	0.00	4.00
						COSTEO.S/	1,882.34	1,882.34	4,182.34	11,882.34	1,882.34	1,882.34	2,032.34	1,882.34	1,882.34	1,882.34	1,882.34	2,031.78	35,187.52
					2026	FISICO	0.00	0.00	0.00	0.00	0.00	0.00	0.00	0.00	0.00	0.00	4.00	0.00	4.00
						COSTEO.S/	1,882.34	1,882.34	4,182.34	11,882.34	1,882.34	1,882.34	2,032.34	1,882.34	1,882.34	1,882.34	1,882.34	2,031.78	35,187.52
AOI00136500463	PROMOCIÓN Y DIFUSIÓN DE LOS VALORES PATRIMONIALES DEL QHAPAQ ÑAN - SISTEMA VIAL ANDINO	080108 - WANCHAQ	EVENTOS	Muy Alta	2024	FISICO	0.00	0.00	0.00	0.00	1.00	0.00	0.00	0.00	0.00	0.00	1.00	0.00	2.00
						COSTEO.S/	4,447.00	4,447.00	11,338.71	9,447.00	4,867.28	4,447.00	4,897.00	4,447.00	4,447.00	4,447.00	4,447.00	4,897.00	66,575.99
					2025	FISICO	0.00	0.00	0.00	0.00	1.00	0.00	0.00	0.00	0.00	0.00	1.00	0.00	2.00
						COSTEO.S/	4,447.00	4,447.00	11,338.71	9,447.00	4,867.28	4,447.00	4,897.00	4,447.00	4,447.00	4,447.00	4,447.00	4,897.00	66,575.99

					2026	FISICO	0.00	0.00	0.00	0.00	1.00	0.00	0.00	0.00	0.00	0.00	1.00	0.00	2.00
						COSTEO.S/	4,447.00	4,447.00	11,338.71	9,447.00	4,867.28	4,447.00	4,897.00	4,447.00	4,447.00	4,447.00	4,447.00	4,897.00	66,575.99

AEI.10.04 - SERVICIOS DE INTERPRETACIÓN ACCESIBLES; INCLUSIVOS Y DIVERSOS EN BENEFICIO DE LA POBLACIÓN

CODIGO	ACTIVIDAD OPERATIVA	UBIGEO	U.M.	PRIORIDAD	PERIODO MULTIANUAL	PROGRAMACION MENSUAL													TOTAL ANUAL
						META	01	02	03	04	05	06	07	08	09	10	11	12	
AOI00136500478	IMPLEMENTACIÓN Y DIFUSIÓN DEL MUSEO VIRTUAL DEL TAWANTINSUYU	080108 - WANCHAQ	EVENTOS	Muy Alta	2024	FISICO	0.00	0.00	0.00	0.00	1.00	0.00	0.00	1.00	0.00	0.00	1.00	0.00	3.00
						COSTEO.S/	3,364.67	3,364.67	3,664.67	3,364.67	3,364.67	3,364.67	3,664.67	3,364.67	3,364.67	3,364.67	3,364.67	3,664.67	41,276.04
					2025	FISICO	0.00	0.00	0.00	0.00	1.00	0.00	0.00	1.00	0.00	0.00	1.00	0.00	3.00
						COSTEO.S/	3,364.67	3,364.67	3,664.67	3,364.67	3,364.67	3,364.67	3,664.67	3,364.67	3,364.67	3,364.67	3,364.67	3,664.67	41,276.04
					2026	FISICO	0.00	0.00	0.00	0.00	1.00	0.00	0.00	1.00	0.00	0.00	1.00	0.00	3.00
						COSTEO.S/	3,364.67	3,364.67	3,664.67	3,364.67	3,364.67	3,364.67	3,664.67	3,364.67	3,364.67	3,364.67	3,364.67	3,664.67	41,276.04

OEI.11 - OPTIMIZAR LA PREVENCIÓN DE LA AFECTACIÓN DEL PATRIMONIO CULTURAL DE LA NACIÓN

AEI.11.02 - FORMACIÓN DE CAPACIDADES PERMANENTE DE LOS ACTORES INVOLUCRADOS EN LA DEFENSA; RECUPERACIÓN Y RESTITUCIÓN Y MANEJO TERRITORIAL DEL PATRIMONIO CULTURAL EN SUS JURISDICCIONES

CODIGO	ACTIVIDAD OPERATIVA	UBIGEO	U.M.	PRIORIDAD	PERIODO MULTIANUAL	PROGRAMACION MENSUAL													TOTAL ANUAL
						META	01	02	03	04	05	06	07	08	09	10	11	12	
AOI00136500466	FORTALECIMIENTO DE LA PARTICIPACIÓN COMUNITARIA EN POBLACIONES VINCULADAS AL QHAPAQ ÑAN- SISTEMA VIAL ANDINO	080108 - WANCHAQ	BENEFICIARIO	Muy Alta	2024	FISICO	0.00	0.00	0.00	250.00	250.00	250.00	250.00	250.00	250.00	250.00	250.00	0.00	2,000.00
						COSTEO.S/	3,764.67	3,764.67	11,428.20	8,564.67	9,164.67	8,364.67	9,464.67	4,764.67	4,964.67	6,564.67	3,764.67	4,064.67	78,639.57
					2025	FISICO	0.00	0.00	0.00	250.00	250.00	250.00	250.00	250.00	250.00	250.00	250.00	0.00	2,000.00
						COSTEO.S/	3,764.67	3,764.67	11,428.20	8,564.67	9,164.67	8,364.67	9,464.67	4,764.67	4,964.67	6,564.67	3,764.67	4,064.67	78,639.57
					2026	FISICO	0.00	0.00	0.00	250.00	250.00	250.00	250.00	250.00	250.00	250.00	250.00	0.00	2,000.00
						COSTEO.S/	3,764.67	3,764.67	11,428.20	8,564.67	9,164.67	8,364.67	9,464.67	4,764.67	4,964.67	6,564.67	3,764.67	4,064.67	78,639.57

AEI.11.04 - PROTECCIÓN PERMANENTE A LOS BIENES DEL PATRIMONIO CULTURAL DE LA NACIÓN A FAVOR DE LA CIUDADANÍA.

CODIGO	ACTIVIDAD OPERATIVA	UBIGEO	U.M.	PRIORIDAD	PERIODO MULTIANUAL	PROGRAMACION MENSUAL													TOTAL ANUAL
						META	01	02	03	04	05	06	07	08	09	10	11	12	
AOI00136500486	CONSERVACIÓN DE BIENES CULTURALES MUEBLES PERTENECIENTES A LA RED DE MUSEOS DE QHAPAQ ÑAN	080108 - WANCHAQ	BIEN	Muy Alta	2024	FISICO	0.00	15.00	15.00	15.00	15.00	15.00	15.00	15.00	15.00	15.00	15.00	0.00	150.00
						COSTEO.S/	1,782.34	1,782.34	1,982.34	1,782.34	1,782.34	1,782.34	1,932.34	1,782.34	1,782.34	1,782.34	1,782.34	1,932.34	21,888.08
					2025	FISICO	0.00	15.00	15.00	15.00	15.00	15.00	15.00	15.00	15.00	15.00	15.00	0.00	150.00
						COSTEO.S/	1,782.34	1,782.34	1,982.34	1,782.34	1,782.34	1,782.34	1,932.34	1,782.34	1,782.34	1,782.34	1,782.34	1,932.34	21,888.08
					2026	FISICO	0.00	15.00	15.00	15.00	15.00	15.00	15.00	15.00	15.00	15.00	15.00	0.00	150.00
						COSTEO.S/	1,782.34	1,782.34	1,982.34	1,782.34	1,782.34	1,782.34	1,932.34	1,782.34	1,782.34	1,782.34	1,782.34	1,932.34	21,888.08

OEI.13 - FORTALECER LA GESTIÓN INSTITUCIONAL

AEI.13.03 - GESTIÓN INSTITUCIONAL EFECTIVA DEL MINISTERIO DE CULTURA

CODIGO	ACTIVIDAD OPERATIVA	UBIGEO	U.M.	PRIORIDAD	PERIODO MULTIANUAL	PROGRAMACION MENSUAL													TOTAL ANUAL
						META	01	02	03	04	05	06	07	08	09	10	11	12	
AOI00136500469	GESTIÓN DE LA PUESTA EN USO SOCIAL DEL QHAPAQ ÑAN- SISTEMA VIAL ANDINO	080108 - WANCHAQ	INFORME	Muy Alta	2024	FISICO	0.00	0.00	1.00	0.00	0.00	1.00	0.00	0.00	1.00	0.00	1.00	1.00	5.00
						COSTEO.S/	3,764.67	3,764.67	19,809.15	4,464.67	3,764.67	3,764.67	4,764.67	3,764.67	3,764.67	3,764.67	3,764.67	4,064.67	63,220.52
					2025	FISICO	0.00	0.00	1.00	0.00	0.00	1.00	0.00	0.00	1.00	0.00	1.00	1.00	5.00
						COSTEO.S/	3,764.67	3,764.67	19,809.15	4,464.67	3,764.67	3,764.67	4,764.67	3,764.67	3,764.67	3,764.67	3,764.67	4,064.67	63,220.52
					2026	FISICO	0.00	0.00	1.00	0.00	0.00	1.00	0.00	0.00	1.00	0.00	1.00	1.00	5.00
						COSTEO.S/	3,764.67	3,764.67	19,809.15	4,464.67	3,764.67	3,764.67	4,764.67	3,764.67	3,764.67	3,764.67	3,764.67	4,064.67	63,220.52
AOI00136500471	GESTIÓN CULTURAL DE LA RED DE MUSEOS DEL QHAPAQ ÑAN, MUSEO AMAZÓNICO ANDINO DE QUILLABAMBA	080108 - WANCHAQ	INFORME	Muy Alta	2024	FISICO	0.00	0.00	1.00	0.00	0.00	1.00	0.00	0.00	1.00	0.00	0.00	1.00	4.00
						COSTEO.S/	10,046.61	10,046.61	21,086.61	10,046.61	10,046.61	10,046.61	10,946.61	10,046.61	10,046.61	10,046.61	10,046.61	10,946.61	133,399.32
					2025	FISICO	0.00	0.00	1.00	0.00	0.00	1.00	0.00	0.00	1.00	0.00	0.00	1.00	4.00
						COSTEO.S/	10,046.61	10,046.61	21,086.61	10,046.61	10,046.61	10,046.61	10,946.61	10,046.61	10,046.61	10,046.61	10,046.61	10,946.61	133,399.32
					2026	FISICO	0.00	0.00	1.00	0.00	0.00	1.00	0.00	0.00	1.00	0.00	0.00	1.00	4.00
						COSTEO.S/	10,046.61	10,046.61	21,086.61	10,046.61	10,046.61	10,046.61	10,946.61	10,046.61	10,046.61	10,046.61	10,046.61	10,946.61	133,399.32

AOI00136500475	GESTIÓN CULTURAL DE LA RED DE MUSEOS DEL QHAPAQ ÑAN, MUSEO DE LOS PUEBLOS DE PAUCARTAMBO	080108 - WANCHAQ	INFORME	Muy Alta	2024	FISICO	0.00	0.00	1.00	0.00	0.00	1.00	0.00	0.00	1.00	0.00	0.00	1.00	4.00
						COSTEO.S/	1,782.33	1,782.33	7,422.33	3,582.33	3,582.33	3,582.33	1,932.33	1,782.33	1,782.33	1,782.33	1,782.33	1,932.33	32,727.96
					2025	FISICO	0.00	0.00	1.00	0.00	0.00	1.00	0.00	0.00	1.00	0.00	0.00	1.00	4.00
						COSTEO.S/	1,782.33	1,782.33	7,422.33	3,582.33	3,582.33	3,582.33	1,932.33	1,782.33	1,782.33	1,782.33	1,782.33	1,932.33	32,727.96
					2026	FISICO	0.00	0.00	1.00	0.00	0.00	1.00	0.00	0.00	1.00	0.00	0.00	1.00	4.00
						COSTEO.S/	1,782.33	1,782.33	7,422.33	3,582.33	3,582.33	3,582.33	1,932.33	1,782.33	1,782.33	1,782.33	1,782.33	1,932.33	32,727.96

CENTRO DE COSTO: 9.2 - COORDINACIÓN INVESTIGACIÓN QHAPAQ ÑAN

OEI.10 - FORTALECER LA APROPIACIÓN SOCIAL Y SALVAGUARDA DEL PATRIMONIO COMO PARTE DE LA IDENTIDAD CULTURAL DE LA POBLACIÓN Y SU TERRITORIO

AEI.10.03 - MECANISMOS DE ACCESO PARA LA INVESTIGACIÓN OPORTUNOS EN BENEFICIOS DE COLECTIVOS PORTADORES E INVESTIGADORES DEL PATRIMONIO CULTURAL

CODIGO	ACTIVIDAD OPERATIVA	UBIGEO	U.M.	PRIORIDAD	PERIODO MULTIANUAL	PROGRAMACION MENSUAL													TOTAL ANUAL
						META	01	02	03	04	05	06	07	08	09	10	11	12	
AOI00136500398	INVESTIGACIÓN MULTIDISCIPLINARIA DEL QHAPAQ ÑAN	080108 - WANCHAQ	INVESTIGACION	Muy Alta	2024	FISICO	0.00	0.00	1.00	0.00	0.00	1.00	0.00	0.00	1.00	0.00	0.00	3.00	6.00
						COSTEO.S/	14,974.02	14,974.02	41,415.57	17,405.82	17,405.82	15,405.82	18,605.82	15,405.82	15,405.82	17,405.78	15,405.82	16,094.02	219,904.15
					2025	FISICO	0.00	0.00	1.00	0.00	0.00	1.00	0.00	0.00	1.00	0.00	0.00	3.00	6.00
						COSTEO.S/	14,974.02	14,974.02	41,415.57	17,405.82	17,405.82	15,405.82	18,605.82	15,405.82	15,405.82	17,405.78	15,405.82	16,094.02	219,904.15
					2026	FISICO	0.00	0.00	1.00	0.00	0.00	1.00	0.00	0.00	1.00	0.00	0.00	3.00	6.00
						COSTEO.S/	14,974.02	14,974.02	41,415.57	17,405.82	17,405.82	15,405.82	18,605.82	15,405.82	15,405.82	17,405.78	15,405.82	16,094.02	219,904.15

OEI.11 - OPTIMIZAR LA PREVENCIÓN DE LA AFECTACIÓN DEL PATRIMONIO CULTURAL DE LA NACIÓN

AEI.11.01 - DECLARATORIA E INSCRIPCIÓN OPORTUNA PARA LA PROTECCIÓN DE LOS BIENES MATERIALES PERTENECIENTES AL PATRIMONIO CULTURAL DE LA NACIÓN

CODIGO	ACTIVIDAD OPERATIVA	UBIGEO	U.M.	PRIORIDAD	PERIODO MULTIANUAL	PROGRAMACION MENSUAL													TOTAL ANUAL
						META	01	02	03	04	05	06	07	08	09	10	11	12	
AOI00136500421	ELABORACIÓN DE EXPEDIENTES PARA DECLARATORIA DE CAMINOS Y SITIOS ARQUEOLÓGICOS ASOCIADOS COMO PATRIMONIO CULTURAL DE LA NACIÓN.	080108 - WANCHAQ	EXPEDIENTE	Muy Alta	2024	FISICO	0.00	0.00	0.00	0.00	0.00	2.00	0.00	0.00	0.00	0.00	0.00	2.00	4.00
						COSTEO.S/	13,642.85	13,642.85	22,164.82	24,642.85	13,642.85	13,642.85	16,842.85	15,642.85	13,642.85	15,642.85	13,642.85	14,963.13	191,756.45
					2025	FISICO	0.00	0.00	0.00	0.00	0.00	2.00	0.00	0.00	0.00	0.00	0.00	2.00	4.00
						COSTEO.S/	13,642.85	13,642.85	22,164.82	24,642.85	13,642.85	13,642.85	16,842.85	15,642.85	13,642.85	15,642.85	13,642.85	14,963.13	191,756.45
					2026	FISICO	0.00	0.00	0.00	0.00	0.00	2.00	0.00	0.00	0.00	0.00	0.00	2.00	4.00
						COSTEO.S/	13,642.85	13,642.85	22,164.82	24,642.85	13,642.85	13,642.85	16,842.85	15,642.85	13,642.85	15,642.85	13,642.85	14,963.13	191,756.45

OEI.13 - FORTALECER LA GESTIÓN INSTITUCIONAL

AEI.13.03 - GESTIÓN INSTITUCIONAL EFECTIVA DEL MINISTERIO DE CULTURA

CODIGO	ACTIVIDAD OPERATIVA	UBIGEO	U.M.	PRIORIDAD	PERIODO MULTIANUAL	PROGRAMACION MENSUAL													TOTAL ANUAL
						META	01	02	03	04	05	06	07	08	09	10	11	12	
AOI00136500411	SISTEMATIZACIÓN DE LA INFORMACIÓN INTERDISCIPLINARIA DEL QHAPAQ ÑAN - SISTEMA VIAL ANDINO.	080108 - WANCHAQ	INFORME TECNICO	Muy Alta	2024	FISICO	5.00	5.00	5.00	5.00	5.00	7.00	5.00	5.00	5.00	5.00	5.00	7.00	64.00
						COSTEO.S/	36,046.64	36,046.64	44,494.64	36,046.64	36,046.64	36,046.64	39,047.00	36,046.64	36,046.64	36,046.64	36,046.64	39,047.00	447,008.40
					2025	FISICO	5.00	5.00	5.00	5.00	5.00	7.00	5.00	5.00	5.00	5.00	5.00	7.00	64.00
						COSTEO.S/	36,046.64	36,046.64	44,494.64	36,046.64	36,046.64	36,046.64	39,047.00	36,046.64	36,046.64	36,046.64	36,046.64	39,047.00	447,008.40
					2026	FISICO	5.00	5.00	5.00	5.00	5.00	7.00	5.00	5.00	5.00	5.00	5.00	7.00	64.00
						COSTEO.S/	36,046.64	36,046.64	44,494.64	36,046.64	36,046.64	36,046.64	39,047.00	36,046.64	36,046.64	36,046.64	36,046.64	39,047.00	447,008.40

CENTRO DE COSTO: 9.3 - COORDINACIÓN DE GESTIÓN ADMINISTRATIVA

OEI.11 - OPTIMIZAR LA PREVENCIÓN DE LA AFECTACIÓN DEL PATRIMONIO CULTURAL DE LA NACIÓN

AEI.11.02 - FORMACIÓN DE CAPACIDADES PERMANENTE DE LOS ACTORES INVOLUCRADOS EN LA DEFENSA; RECUPERACIÓN Y RESTITUCIÓN Y MANEJO TERRITORIAL DEL PATRIMONIO CULTURAL EN SUS JURISDICCIONES

CODIGO	ACTIVIDAD OPERATIVA	UBIGEO	U.M.	PRIORIDAD	PERIODO MULTIANUAL	PROGRAMACION MENSUAL													TOTAL ANUAL
						META	01	02	03	04	05	06	07	08	09	10	11	12	
AOI00136500990	FORTALECIMIENTO DE CAPACIDADES DEL PROYECTO QHAPAQ ÑAN	080108 - WANCHAQ	CAPACITACION	Alta	2024	FISICO	0.00	0.00	0.00	0.00	0.00	1.00	0.00	0.00	0.00	0.00	1.00	0.00	2.00
						COSTEO.S/	0.00	0.00	0.00	0.00	0.00	0.00	5,500.00	0.00	0.00	5,500.00	0.00	0.00	11,000.00
					2025	FISICO	0.00	0.00	0.00	0.00	0.00	1.00	0.00	0.00	0.00	0.00	1.00	0.00	2.00
						COSTEO.S/	0.00	0.00	0.00	0.00	0.00	0.00	5,500.00	0.00	0.00	5,500.00	0.00	0.00	11,000.00
					2026	FISICO	0.00	0.00	0.00	0.00	0.00	1.00	0.00	0.00	0.00	0.00	1.00	0.00	2.00

						COSTEO.S/	0.00	0.00	0.00	0.00	0.00	0.00	5,500.00	0.00	0.00	5,500.00	0.00	0.00	11,000.00

OEI.13 - FORTALECER LA GESTIÓN INSTITUCIONAL

AEI.13.03 - GESTIÓN INSTITUCIONAL EFECTIVA DEL MINISTERIO DE CULTURA

CODIGO	ACTIVIDAD OPERATIVA	UBIGEO	U.M.	PRIORIDAD	PERIODO MULTIANUAL	PROGRAMACION MENSUAL													TOTAL ANUAL
						META	01	02	03	04	05	06	07	08	09	10	11	12	
AOI00136500430	GESTIÓN OPERATIVA Y ADMINISTRATIVA DEL SISTEMA VIAL ANDINO QHAPAQ ÑAN.	080108 - WANCHAQ	ACCION	Muy Alta	2024	FISICO	7.00	6.00	6.00	6.00	6.00	6.00	6.00	6.00	6.00	6.00	5.00	6.00	72.00
						COSTEO.S/	18,893.28	18,866.32	18,866.32	27,688.70	38,931.58	25,841.32	27,616.32	27,326.32	27,266.32	25,866.68	24,866.32	26,366.52	308,396.00
					2025	FISICO	7.00	6.00	6.00	6.00	6.00	6.00	6.00	6.00	6.00	6.00	5.00	6.00	72.00
						COSTEO.S/	18,893.28	18,866.32	18,866.32	27,688.70	38,931.58	25,841.32	27,616.32	27,326.32	27,266.32	25,866.68	24,866.32	26,366.52	308,396.00
					2026	FISICO	7.00	6.00	6.00	6.00	6.00	6.00	6.00	6.00	6.00	6.00	5.00	6.00	72.00
						COSTEO.S/	18,893.28	18,866.32	18,866.32	27,688.70	38,931.58	25,841.32	27,616.32	27,326.32	27,266.32	25,866.68	24,866.32	26,366.52	308,396.00

CENTRO DE COSTO: 9.4 - COORDINACION DE CONSERVACION PQÑ

OEI.11 - OPTIMIZAR LA PREVENCIÓN DE LA AFECTACIÓN DEL PATRIMONIO CULTURAL DE LA NACIÓN

AEI.11.04 - PROTECCIÓN PERMANENTE A LOS BIENES DEL PATRIMONIO CULTURAL DE LA NACIÓN A FAVOR DE LA CIUDADANÍA.

CODIGO	ACTIVIDAD OPERATIVA	UBIGEO	U.M.	PRIORIDAD	PERIODO MULTIANUAL	PROGRAMACION MENSUAL													TOTAL ANUAL
						META	01	02	03	04	05	06	07	08	09	10	11	12	
AOI00136500440	CONSERVACIÓN Y MANTENIMIENTO DEL QHAPAQ ÑAN SISTEMA VIAL ANDINO	080108 - WANCHAQ	MANTENIMIENTO	Muy Alta	2024	FISICO	0.00	0.00	0.00	0.00	0.00	1.00	0.00	0.00	0.00	0.00	0.00	1.00	2.00
						COSTEO.S/	8,629.34	8,629.34	10,029.34	8,829.34	10,829.34	9,029.34	14,129.34	10,229.34	8,629.34	41,029.34	11,029.34	9,229.34	150,252.08
					2025	FISICO	0.00	0.00	0.00	0.00	0.00	1.00	0.00	0.00	0.00	0.00	0.00	1.00	2.00
						COSTEO.S/	8,629.34	8,629.34	10,029.34	8,829.34	10,829.34	9,029.34	14,129.34	10,229.34	8,629.34	41,029.34	11,029.34	9,229.34	150,252.08
					2026	FISICO	0.00	0.00	0.00	0.00	0.00	1.00	0.00	0.00	0.00	0.00	0.00	1.00	2.00
						COSTEO.S/	8,629.34	8,629.34	10,029.34	8,829.34	10,829.34	9,029.34	14,129.34	10,229.34	8,629.34	41,029.34	11,029.34	9,229.34	150,252.08
AOI00136500441	FORTALECIMIENTO DE CAPACIDADES VINCULADAS A LA CONSERVACIÓN Y PROTECCIÓN DEL QHAPAQ ÑAN, SISTEMA VIAL ANDINO.	080108 - WANCHAQ	PERSONA CAPACITADA	Muy Alta	2024	FISICO	0.00	0.00	0.00	0.00	0.00	100.00	0.00	0.00	100.00	0.00	0.00	100.00	300.00
						COSTEO.S/	4,764.67	4,764.67	6,764.67	4,764.67	4,764.67	7,064.67	4,764.67	4,764.67	6,764.67	4,764.67	4,764.67	7,064.67	65,776.04
					2025	FISICO	0.00	0.00	0.00	0.00	0.00	100.00	0.00	0.00	100.00	0.00	0.00	100.00	300.00
						COSTEO.S/	4,764.67	4,764.67	6,764.67	4,764.67	4,764.67	7,064.67	4,764.67	4,764.67	6,764.67	4,764.67	4,764.67	7,064.67	65,776.04
					2026	FISICO	0.00	0.00	0.00	0.00	0.00	100.00	0.00	0.00	100.00	0.00	0.00	100.00	300.00
						COSTEO.S/	4,764.67	4,764.67	6,764.67	4,764.67	4,764.67	7,064.67	4,764.67	4,764.67	6,764.67	4,764.67	4,764.67	7,064.67	65,776.04

OEI.13 - FORTALECER LA GESTIÓN INSTITUCIONAL

AEI.13.03 - GESTIÓN INSTITUCIONAL EFECTIVA DEL MINISTERIO DE CULTURA

CODIGO	ACTIVIDAD OPERATIVA	UBIGEO	U.M.	PRIORIDAD	PERIODO MULTIANUAL	PROGRAMACION MENSUAL													TOTAL ANUAL
						META	01	02	03	04	05	06	07	08	09	10	11	12	
AOI00136500447	ELABORACIÓN DE PLANES DE MANEJO PARA LA GESTIÓN DE CAMINOS DECLARADOS PATRIMONIO CULTURAL DE LA NACIÓN.	080108 - WANCHAQ	PLAN	Muy Alta	2024	FISICO	0.00	0.00	0.00	0.00	0.00	0.00	0.00	0.00	0.00	0.00	0.00	1.00	1.00
						COSTEO.S/	11,629.34	11,629.34	11,629.34	14,629.34	14,629.34	18,729.34	15,129.34	11,629.34	11,629.34	11,629.34	11,629.34	12,230.10	156,752.84
					2025	FISICO	0.00	0.00	0.00	0.00	0.00	0.00	0.00	0.00	0.00	0.00	0.00	1.00	1.00
						COSTEO.S/	11,629.34	11,629.34	11,629.34	14,629.34	14,629.34	18,729.34	15,129.34	11,629.34	11,629.34	11,629.34	11,629.34	12,230.10	156,752.84
					2026	FISICO	0.00	0.00	0.00	0.00	0.00	0.00	0.00	0.00	0.00	0.00	0.00	1.00	1.00
						COSTEO.S/	11,629.34	11,629.34	11,629.34	14,629.34	14,629.34	18,729.34	15,129.34	11,629.34	11,629.34	11,629.34	11,629.34	12,230.10	156,752.84

OEI.14 - PROMOVER LA GESTIÓN DE RIESGO DE DESASTRES

AEI.14.02 - ADECUADO MONITOREO; SUPERVISIÓN Y EVALUACIÓN DE ACTIVIDADES EN GESTIÓN DEL RIESGO DE DESASTRES

CODIGO	ACTIVIDAD OPERATIVA	UBIGEO	U.M.	PRIORIDAD	PERIODO MULTIANUAL	PROGRAMACION MENSUAL													TOTAL ANUAL
						META	01	02	03	04	05	06	07	08	09	10	11	12	
AOI00136500443	GESTIÓN DEL RIESGO DE DESASTRES PARA LA CONSERVACIÓN DEL QHAPAQ ÑAN, SISTEMA VIAL ANDINO.	080108 - WANCHAQ	INFORME TECNICO	Muy Alta	2024	FISICO	0.00	0.00	2.00	0.00	0.00	2.00	0.00	0.00	2.00	0.00	0.00	2.00	8.00
						COSTEO.S/	3,764.67	3,764.67	7,005.71	3,764.67	6,523.63	4,064.67	6,764.67	3,764.67	6,764.67	6,764.67	6,764.67	4,064.67	63,776.04
					2025	FISICO	0.00	0.00	2.00	0.00	0.00	2.00	0.00	0.00	2.00	0.00	0.00	2.00	8.00
						COSTEO.S/	3,764.67	3,764.67	7,005.71	3,764.67	6,523.63	4,064.67	6,764.67	3,764.67	6,764.67	6,764.67	6,764.67	4,064.67	63,776.04
					2026	FISICO	0.00	0.00	2.00	0.00	0.00	2.00	0.00	0.00	2.00	0.00	0.00	2.00	8.00

						COSTEO.S/	3,764.67	3,764.67	7,005.71	3,764.67	6,523.63	4,064.67	6,764.67	3,764.67	6,764.67	6,764.67	6,764.67	4,064.67	63,776.04

CENTRO DE COSTO: 9.5 - COORDINACIÓN DE ITINERARIOS DEL QHAPAQ ÑAN

OEI.10 - FORTALECER LA APROPIACIÓN SOCIAL Y SALVAGUARDA DEL PATRIMONIO COMO PARTE DE LA IDENTIDAD CULTURAL DE LA POBLACIÓN Y SU TERRITORIO

AEI.10.01 - SENSIBILIZACIÓN E INFORMACIÓN PERMANENTE SOBRE CONOCIMIENTOS Y PRÁCTICAS PARA LA APROPIACIÓN SOCIAL Y USO SOSTENIBLE DEL PATRIMONIO CULTURAL ORIENTADA A LA CIUDADANÍA

CODIGO	ACTIVIDAD OPERATIVA	UBIGEO	U.M.	PRIORIDAD	PERIODO MULTIANUAL	PROGRAMACION MENSUAL													TOTAL ANUAL
						META	01	02	03	04	05	06	07	08	09	10	11	12	
AOI00136501000	IMPLEMENTACIÓN DEL PLAN DE MANEJO DEL SISTEMA VIAL ANDINO QHAPAQ ÑAN PUENTE Q'ESWACHAKA	080108 - WANCHAQ	INFORME	Muy Alta	2024	FISICO	0.00	0.00	0.00	0.00	0.00	1.00	0.00	0.00	0.00	1.00	0.00	1.00	3.00
						COSTEO.S/	0.00	0.00	108.83	108.83	108.83	3,738.49	208.83	268.83	268.83	868.84	268.83	108.83	6,057.97
					2025	FISICO	0.00	0.00	0.00	0.00	0.00	1.00	0.00	0.00	0.00	1.00	0.00	1.00	3.00
						COSTEO.S/	0.00	0.00	108.83	108.83	108.83	3,738.49	208.83	268.83	268.83	868.84	268.83	108.83	6,057.97
					2026	FISICO	0.00	0.00	0.00	0.00	0.00	1.00	0.00	0.00	0.00	1.00	0.00	1.00	3.00
						COSTEO.S/	0.00	0.00	108.83	108.83	108.83	3,738.49	208.83	268.83	268.83	868.84	268.83	108.83	6,057.97
AOI00136501001	IMPLEMENTACIÓN DEL PLAN DE MANEJO PARA LA GESTIÓN Y CONSERVACIÓN DEL TRAMO CUSCO - LA RAYA (CUSCO - DESAGUADERO)	080602 - CHECACUPE	INFORME	Muy Alta	2024	FISICO	0.00	0.00	0.00	0.00	0.00	1.00	0.00	0.00	0.00	1.00	0.00	1.00	3.00
						COSTEO.S/	0.00	0.00	731.83	130.60	137.36	730.60	130.60	290.60	290.60	890.60	290.60	290.60	3,913.99
					2025	FISICO	0.00	0.00	0.00	0.00	0.00	1.00	0.00	0.00	0.00	1.00	0.00	1.00	3.00
						COSTEO.S/	0.00	0.00	731.83	130.60	137.36	730.60	130.60	290.60	290.60	890.60	290.60	290.60	3,913.99
					2026	FISICO	0.00	0.00	0.00	0.00	0.00	1.00	0.00	0.00	0.00	1.00	0.00	1.00	3.00
						COSTEO.S/	0.00	0.00	731.83	130.60	137.36	730.60	130.60	290.60	290.60	890.60	290.60	290.60	3,913.99
AOI00136501002	IMPLEMENTACIÓN DEL PLAN DE MANEJO PARA LA GESTIÓN Y CONSERVACIÓN DEL TRAMO VITKUS - CHOQUEQUIRAO	080908 - SANTA TERESA	INFORME	Muy Alta	2024	FISICO	0.00	0.00	0.00	0.00	0.00	0.00	0.00	0.00	0.00	0.00	1.00	1.00	2.00
						COSTEO.S/	0.00	0.00	0.00	217.67	217.67	1,107.13	217.67	1,017.67	10,217.67	11,017.67	10,217.67	261.20	34,492.02
					2025	FISICO	0.00	0.00	0.00	0.00	0.00	0.00	0.00	0.00	0.00	0.00	1.00	1.00	2.00
						COSTEO.S/	0.00	0.00	0.00	217.67	217.67	1,107.13	217.67	1,017.67	10,217.67	11,017.67	10,217.67	261.20	34,492.02
					2026	FISICO	0.00	0.00	0.00	0.00	0.00	0.00	0.00	0.00	0.00	0.00	1.00	1.00	2.00
						COSTEO.S/	0.00	0.00	0.00	217.67	217.67	1,107.13	217.67	1,017.67	10,217.67	11,017.67	10,217.67	261.20	34,492.02
AOI00136501003	IMPLEMENTACIÓN DEL PLAN DE MANEJO PARA LA GESTIÓN Y CONSERVACIÓN DEL TRAMO OLLANTAYTAMBO - LARES - VALLE LACCO	081306 - OLLANTAYTAMBO	INFORME	Muy Alta	2024	FISICO	0.00	0.00	0.00	0.00	0.00	0.00	0.00	0.00	0.00	0.00	1.00	0.00	1.00
						COSTEO.S/	0.00	0.00	4,866.90	217.67	217.67	615.76	1,417.67	217.67	10,217.67	10,217.67	11,417.67	517.67	39,924.02
					2025	FISICO	0.00	0.00	0.00	0.00	0.00	0.00	0.00	0.00	0.00	0.00	1.00	0.00	1.00
						COSTEO.S/	0.00	0.00	4,866.90	217.67	217.67	615.76	1,417.67	217.67	10,217.67	10,217.67	11,417.67	517.67	39,924.02
					2026	FISICO	0.00	0.00	0.00	0.00	0.00	0.00	0.00	0.00	0.00	0.00	1.00	0.00	1.00
						COSTEO.S/	0.00	0.00	4,866.90	217.67	217.67	615.76	1,417.67	217.67	10,217.67	10,217.67	11,417.67	517.67	39,924.02
AOI00136501005	IMPLEMENTACIÓN DEL PLAN DE MANEJO PARA LA GESTIÓN Y CONSERVACIÓN DE LA PLAZA INCA HANAN HAUK'AYPATA	080101 - CUSCO	INFORME	Muy Alta	2024	FISICO	0.00	0.00	0.00	0.00	0.00	1.00	0.00	0.00	0.00	0.00	1.00	1.00	3.00
						COSTEO.S/	4,764.67	4,764.67	6,168.90	4,764.67	4,764.67	4,828.47	5,064.67	4,764.67	4,764.67	4,884.67	5,247.64	5,265.63	60,048.00
					2025	FISICO	0.00	0.00	0.00	0.00	0.00	1.00	0.00	0.00	0.00	0.00	1.00	1.00	3.00
						COSTEO.S/	4,764.67	4,764.67	6,168.90	4,764.67	4,764.67	4,828.47	5,064.67	4,764.67	4,764.67	4,884.67	5,247.64	5,265.63	60,048.00
					2026	FISICO	0.00	0.00	0.00	0.00	0.00	1.00	0.00	0.00	0.00	0.00	1.00	1.00	3.00
						COSTEO.S/	4,764.67	4,764.67	6,168.90	4,764.67	4,764.67	4,828.47	5,064.67	4,764.67	4,764.67	4,884.67	5,247.64	5,265.63	60,048.00

OEI.13 - FORTALECER LA GESTIÓN INSTITUCIONAL

AEI.13.03 - GESTIÓN INSTITUCIONAL EFECTIVA DEL MINISTERIO DE CULTURA

CODIGO	ACTIVIDAD OPERATIVA	UBIGEO	U.M.	PRIORIDAD	PERIODO MULTIANUAL	PROGRAMACION MENSUAL													TOTAL ANUAL
						META	01	02	03	04	05	06	07	08	09	10	11	12	
AOI00136501011	EVALUACION DE PLANES DE MANEJO DE LOS TRAMOS DEL QHAPAQ ÑAN INSCRITOS EN LA LISTA DEL PATRIMONIO MUNDIAL.	080108 - WANCHAQ	INFORME	Muy Alta	2024	FISICO	0.00	0.00	0.00	0.00	0.00	1.00	0.00	0.00	0.00	0.00	0.00	1.00	2.00
						COSTEO.S/	0.00	0.00	0.00	0.00	0.00	200.00	0.00	0.00	0.00	445.10	0.00	195.90	841.00
					2025	FISICO	0.00	0.00	0.00	0.00	0.00	1.00	0.00	0.00	0.00	0.00	0.00	1.00	2.00
						COSTEO.S/	0.00	0.00	0.00	0.00	0.00	200.00	0.00	0.00	0.00	445.10	0.00	195.90	841.00
					2026	FISICO	0.00	0.00	0.00	0.00	0.00	1.00	0.00	0.00	0.00	0.00	0.00	1.00	2.00
						COSTEO.S/	0.00	0.00	0.00	0.00	0.00	200.00	0.00	0.00	0.00	445.10	0.00	195.90	841.00

COSTEO TOTAL AÑO 2024 S/	125,686,203.00
COSTEO TOTAL AÑO 2025 S/	126,047,010.00
COSTEO TOTAL AÑO 2026 S/	129,956,559.00

U.M. = Unidad de Medida

FIRMA

UNIDAD EJECUTORA 003:

MC ZONA ARQUEOLÓGICA CARAL

Anexo B-4
PLAN OPERATIVO INSTITUCIONAL MULTIANUAL CON PROGRAMACIÓN FÍSICA Y COSTEO (Elaborado)
Año : 2024 - 2026

Periodo POI Multianual	2024 - 2026
Nivel de Gobierno	E - GOBIERNO NACIONAL
Sector	03 - CULTURA
Pliego	003 - M. DE CULTURA
Unidad Ejecutora	001366 - ZONA ARQUEOLOGICA CARAL

CENTRO DE COSTO: 01.01 - DIRECCIÓN DE LA ZONA ARQUEOLÓGICA CARAL

OEI.13 - FORTALECER LA GESTIÓN INSTITUCIONAL

AEI.13.03 - GESTIÓN INSTITUCIONAL EFECTIVA DEL MINISTERIO DE CULTURA

CODIGO	ACTIVIDAD OPERATIVA	UBIGEO	U.M.	PRIORIDAD	PERIODO MULTIANUAL	PROGRAMACION MENSUAL													TOTAL ANUAL
						META	01	02	03	04	05	06	07	08	09	10	11	12	
AOI00136600178	SEGUIMIENTO Y SUPERVISIÓN DEL CUMPLIMIENTO DE LAS ACTIVIDADES ADMINISTRATIVAS Y TECNICAS DE LA UNIDAD EJECUTORA	150204 - SUPE	DOCUMENTO	Muy Alta	2024	FISICO	1.00	1.00	1.00	1.00	1.00	1.00	1.00	1.00	1.00	1.00	1.00	1.00	12.00
						COSTEO.S/	27,351.21	31,589.69	24,949.21	24,949.21	24,949.21	24,949.21	26,149.21	24,949.21	24,949.21	24,949.21	24,949.21	52,555.21	337,239.00
					2025	FISICO	1.00	1.00	1.00	1.00	1.00	1.00	1.00	1.00	1.00	1.00	1.00	1.00	12.00
						COSTEO.S/	27,351.21	31,589.69	24,949.21	24,949.21	24,949.21	24,949.21	26,149.21	24,949.21	24,949.21	24,949.21	24,949.21	52,555.21	337,239.00
					2026	FISICO	1.00	1.00	1.00	1.00	1.00	1.00	1.00	1.00	1.00	1.00	1.00	1.00	12.00
						COSTEO.S/	27,351.21	31,589.69	24,949.21	24,949.21	24,949.21	24,949.21	26,149.21	24,949.21	24,949.21	24,949.21	24,949.21	52,555.21	337,239.00
AOI00136600179	CONDUCCION DEL CONSEJO MULTISECTORIAL PARA LA EJECUCIÓN DEL PLAN MAESTRO EN EL VALLE SUPE Y BARRANCA	150204 - SUPE	ACCION	Muy Alta	2024	FISICO	0.00	0.00	0.00	0.00	0.00	1.00	0.00	0.00	0.00	0.00	1.00	0.00	2.00
						COSTEO.S/	6,191.00	6,191.00	6,191.00	6,191.00	6,191.00	6,191.00	6,191.00	6,191.00	6,191.00	6,191.00	6,191.00	6,168.00	74,269.00
					2025	FISICO	0.00	0.00	0.00	0.00	0.00	1.00	0.00	0.00	0.00	0.00	1.00	0.00	2.00
						COSTEO.S/	6,191.00	6,191.00	6,191.00	6,191.00	6,191.00	6,191.00	6,191.00	6,191.00	6,191.00	6,191.00	6,191.00	6,168.00	74,269.00
					2026	FISICO	0.00	0.00	0.00	0.00	0.00	1.00	0.00	0.00	0.00	0.00	1.00	0.00	2.00
						COSTEO.S/	6,191.00	6,191.00	6,191.00	6,191.00	6,191.00	6,191.00	6,191.00	6,191.00	6,191.00	6,191.00	6,191.00	6,168.00	74,269.00

CENTRO DE COSTO: 02.01 - UNIDAD DE ADMINISTRACIÓN

OEI.13 - FORTALECER LA GESTIÓN INSTITUCIONAL

AEI.13.03 - GESTIÓN INSTITUCIONAL EFECTIVA DEL MINISTERIO DE CULTURA

CODIGO	ACTIVIDAD OPERATIVA	UBIGEO	U.M.	PRIORIDAD	PERIODO MULTIANUAL	PROGRAMACION MENSUAL													TOTAL ANUAL
						META	01	02	03	04	05	06	07	08	09	10	11	12	
AOI00136600180	SUPERVISION Y CONDUCCION DEL PROCESO DE GESTION ADMINISTRATIVA Y FINANCIERA DE LA ZAC LIMA	150114 - LA MOLINA	INFORME	Muy Alta	2024	FISICO	1.00	1.00	1.00	1.00	1.00	1.00	1.00	1.00	1.00	1.00	1.00	1.00	12.00
						COSTEO.S/	32,718.00	182,702.00	32,702.00	32,702.00	32,702.00	32,702.00	33,002.00	142,702.00	32,702.00	32,702.00	32,702.00	32,739.00	652,777.00
					2025	FISICO	1.00	1.00	1.00	1.00	1.00	1.00	1.00	1.00	1.00	1.00	1.00	1.00	12.00
						COSTEO.S/	32,718.00	182,702.00	32,702.00	32,702.00	32,702.00	32,702.00	33,002.00	142,702.00	32,702.00	32,702.00	32,702.00	32,739.00	652,777.00
					2026	FISICO	1.00	1.00	1.00	1.00	1.00	1.00	1.00	1.00	1.00	1.00	1.00	1.00	12.00
						COSTEO.S/	32,718.00	182,702.00	32,702.00	32,702.00	32,702.00	32,702.00	33,002.00	142,702.00	32,702.00	32,702.00	32,702.00	32,739.00	652,777.00
AOI00136600181	ELABORACION DE LOS ESTADOS FINANCIEROS Y PRESUPUESTALES (CONTABILIDAD)	150114 - LA MOLINA	INFORME	Muy Alta	2024	FISICO	1.00	1.00	1.00	1.00	1.00	1.00	1.00	1.00	1.00	1.00	1.00	1.00	12.00
						COSTEO.S/	6,113.00	6,113.00	6,113.00	6,113.00	6,113.00	6,113.00	6,414.00	6,113.00	6,113.00	6,113.00	6,113.00	6,414.00	73,958.00
					2025	FISICO	1.00	1.00	1.00	1.00	1.00	1.00	1.00	1.00	1.00	1.00	1.00	1.00	12.00
						COSTEO.S/	6,113.00	6,113.00	6,113.00	6,113.00	6,113.00	6,113.00	6,414.00	6,113.00	6,113.00	6,113.00	6,113.00	6,414.00	73,958.00
					2026	FISICO	1.00	1.00	1.00	1.00	1.00	1.00	1.00	1.00	1.00	1.00	1.00	1.00	12.00
						COSTEO.S/	6,113.00	6,113.00	6,113.00	6,113.00	6,113.00	6,113.00	6,414.00	6,113.00	6,113.00	6,113.00	6,113.00	6,414.00	73,958.00

AOI00136600182	EJECUCION DE INGRESOS Y GASTOS DE LA UNIDAD EJECUTORA (TESORERIA)	150114 - LA MOLINA	INFORME	Muy Alta	2024	FISICO	1.00	1.00	1.00	1.00	1.00	1.00	1.00	1.00	1.00	1.00	1.00	1.00	12.00
						COSTEO.S/	8,313.00	8,313.00	8,313.00	8,313.00	8,313.00	8,313.00	8,614.00	6,313.00	6,313.00	6,313.00	6,313.00	8,614.00	92,358.00
					2025	FISICO	1.00	1.00	1.00	1.00	1.00	1.00	1.00	1.00	1.00	1.00	1.00	1.00	12.00
						COSTEO.S/	8,313.00	8,313.00	8,313.00	8,313.00	8,313.00	8,313.00	8,614.00	6,313.00	6,313.00	6,313.00	6,313.00	8,614.00	92,358.00
					2026	FISICO	1.00	1.00	1.00	1.00	1.00	1.00	1.00	1.00	1.00	1.00	1.00	1.00	12.00
						COSTEO.S/	8,313.00	8,313.00	8,313.00	8,313.00	8,313.00	8,313.00	8,614.00	6,313.00	6,313.00	6,313.00	6,313.00	8,614.00	92,358.00
AOI00136600183	ADQUISICION Y ATENCION DE BIENES Y SERVICIOS REQUERIDOS POR LAS DIFERENTES DEPENDENCIAS DE LA ENTIDAD (LOGISTICA)	150114 - LA MOLINA	INFORME	Muy Alta	2024	FISICO	1.00	1.00	1.00	1.00	1.00	1.00	1.00	1.00	1.00	1.00	1.00	1.00	12.00
						COSTEO.S/	36,239.00	36,239.00	52,439.00	65,949.00	65,949.00	150,220.00	65,949.00	165,949.00	165,949.00	145,463.00	165,949.22	85,999.28	1,202,293.50
					2025	FISICO	1.00	1.00	1.00	1.00	1.00	1.00	1.00	1.00	1.00	1.00	1.00	1.00	12.00
						COSTEO.S/	36,239.00	36,239.00	52,439.00	65,949.00	65,949.00	150,220.00	65,949.00	165,949.00	165,949.00	145,463.00	165,949.22	85,999.28	1,202,293.50
					2026	FISICO	1.00	1.00	1.00	1.00	1.00	1.00	1.00	1.00	1.00	1.00	1.00	1.00	12.00
						COSTEO.S/	36,239.00	36,239.00	52,439.00	65,949.00	65,949.00	150,220.00	65,949.00	165,949.00	165,949.00	145,463.00	165,949.22	85,999.28	1,202,293.50
AOI00136600184	ASIGNACION Y CONTROL DE LOS ACTIVOS FIJOS DE LA ENTIDAD(CONTROL PATRIMONIAL)	150114 - LA MOLINA	INFORME	Muy Alta	2024	FISICO	1.00	1.00	1.00	1.00	1.00	1.00	1.00	1.00	1.00	1.00	1.00	1.00	12.00
						COSTEO.S/	4,613.00	4,113.00	4,613.00	4,113.00	4,613.00	4,113.00	4,915.00	4,113.00	4,613.00	4,113.00	4,613.00	4,415.00	52,960.00
					2025	FISICO	1.00	1.00	1.00	1.00	1.00	1.00	1.00	1.00	1.00	1.00	1.00	1.00	12.00
						COSTEO.S/	4,613.00	4,113.00	4,613.00	4,113.00	4,613.00	4,113.00	4,915.00	4,113.00	4,613.00	4,113.00	4,613.00	4,415.00	52,960.00
					2026	FISICO	1.00	1.00	1.00	1.00	1.00	1.00	1.00	1.00	1.00	1.00	1.00	1.00	12.00
						COSTEO.S/	4,613.00	4,113.00	4,613.00	4,113.00	4,613.00	4,113.00	4,915.00	4,113.00	4,613.00	4,113.00	4,613.00	4,415.00	52,960.00
AOI00136600185	ADMINISTRACION DE LOS RECURSOS HUMANOS DE LA ENTIDAD(RRHH)	150114 - LA MOLINA	INFORME	Muy Alta	2024	FISICO	3.00	3.00	3.00	3.00	3.00	3.00	3.00	3.00	3.00	3.00	3.00	3.00	36.00
						COSTEO.S/	21,041.00	62,934.50	21,041.00	21,041.00	21,041.00	21,041.00	21,940.00	21,041.00	21,041.00	21,041.00	21,041.00	21,940.00	296,183.50
					2025	FISICO	3.00	3.00	3.00	3.00	3.00	3.00	3.00	3.00	3.00	3.00	3.00	3.00	36.00
						COSTEO.S/	21,041.00	62,934.50	21,041.00	21,041.00	21,041.00	21,041.00	21,940.00	21,041.00	21,041.00	21,041.00	21,041.00	21,940.00	296,183.50
					2026	FISICO	3.00	3.00	3.00	3.00	3.00	3.00	3.00	3.00	3.00	3.00	3.00	3.00	36.00
						COSTEO.S/	21,041.00	62,934.50	21,041.00	21,041.00	21,041.00	21,041.00	21,940.00	21,041.00	21,041.00	21,041.00	21,041.00	21,940.00	296,183.50
AOI00136600186	ADMINISTRACION DE LA RED INFORMATICA DE LAS 4 SEDES DE LA INSTITUCION LIMA, CARAL, ASPERO Y VICHAMA	150114 - LA MOLINA	INFORME	Muy Alta	2024	FISICO	4.00	4.00	4.00	4.00	4.00	4.00	4.00	4.00	4.00	4.00	4.00	4.00	48.00
						COSTEO.S/	4,614.00	144,614.00	4,614.00	4,614.00	4,614.00	4,614.00	4,913.00	4,614.00	4,614.00	4,614.00	4,614.00	4,913.00	195,966.00
					2025	FISICO	4.00	4.00	4.00	4.00	4.00	4.00	4.00	4.00	4.00	4.00	4.00	4.00	48.00
						COSTEO.S/	4,614.00	144,614.00	4,614.00	4,614.00	4,614.00	4,614.00	4,913.00	4,614.00	4,614.00	4,614.00	4,614.00	4,913.00	195,966.00
					2026	FISICO	4.00	4.00	4.00	4.00	4.00	4.00	4.00	4.00	4.00	4.00	4.00	4.00	48.00
						COSTEO.S/	4,614.00	144,614.00	4,614.00	4,614.00	4,614.00	4,614.00	4,913.00	4,614.00	4,614.00	4,614.00	4,614.00	4,913.00	195,966.00
AOI00136600187	SUPERVISIÓN, EJECUCIÓN Y SEGUIMIENTO DEL CONTROL PREVIO EN LA ZAC	150114 - LA MOLINA	INFORME	Muy Alta	2024	FISICO	1.00	1.00	1.00	1.00	1.00	1.00	1.00	1.00	1.00	1.00	1.00	1.00	12.00
						COSTEO.S/	6,913.00	6,913.00	6,913.00	6,913.00	6,913.00	6,913.00	7,214.00	6,913.00	6,913.00	6,913.00	6,913.00	7,214.00	83,558.00
					2025	FISICO	1.00	1.00	1.00	1.00	1.00	1.00	1.00	1.00	1.00	1.00	1.00	1.00	12.00
						COSTEO.S/	6,913.00	6,913.00	6,913.00	6,913.00	6,913.00	6,913.00	7,214.00	6,913.00	6,913.00	6,913.00	6,913.00	7,214.00	83,558.00
					2026	FISICO	1.00	1.00	1.00	1.00	1.00	1.00	1.00	1.00	1.00	1.00	1.00	1.00	12.00
						COSTEO.S/	6,913.00	6,913.00	6,913.00	6,913.00	6,913.00	6,913.00	7,214.00	6,913.00	6,913.00	6,913.00	6,913.00	7,214.00	83,558.00
AOI00136600188	APLICACIÓN DE LOS PROCESOS ARCHIVISTICOS	150114 - LA MOLINA	INFORME	Muy Alta	2024	FISICO	1.00	1.00	1.00	1.00	1.00	1.00	1.00	1.00	1.00	1.00	1.00	1.00	12.00
						COSTEO.S/	3,614.00	3,114.00	3,614.00	3,114.00	3,614.00	3,114.00	3,914.00	3,114.00	3,614.00	3,114.00	3,614.00	3,414.00	40,968.00
					2025	FISICO	1.00	1.00	1.00	1.00	1.00	1.00	1.00	1.00	1.00	1.00	1.00	1.00	12.00
						COSTEO.S/	3,614.00	3,114.00	3,614.00	3,114.00	3,614.00	3,114.00	3,914.00	3,114.00	3,614.00	3,114.00	3,614.00	3,414.00	40,968.00
					2026	FISICO	1.00	1.00	1.00	1.00	1.00	1.00	1.00	1.00	1.00	1.00	1.00	1.00	12.00
						COSTEO.S/	3,614.00	3,114.00	3,614.00	3,114.00	3,614.00	3,114.00	3,914.00	3,114.00	3,614.00	3,114.00	3,614.00	3,414.00	40,968.00
AOI00136600189	GESTION ADMINISTRATIVA DE LA SEDE ASPERO	150205 - SUPE PUERTO	INFORME	Muy Alta	2024	FISICO	1.00	1.00	1.00	1.00	1.00	1.00	1.00	1.00	1.00	1.00	1.00	1.00	12.00
						COSTEO.S/	2,500.00	2,500.00	2,500.00	2,500.00	2,500.00	2,500.00	2,500.00	2,500.00	2,500.00	2,500.00	2,500.00	2,500.00	30,000.00
					2025	FISICO	1.00	1.00	1.00	1.00	1.00	1.00	1.00	1.00	1.00	1.00	1.00	1.00	12.00
						COSTEO.S/	2,500.00	2,500.00	2,500.00	2,500.00	2,500.00	2,500.00	2,500.00	2,500.00	2,500.00	2,500.00	2,500.00	2,500.00	30,000.00

					2026	FISICO	1.00	1.00	1.00	1.00	1.00	1.00	1.00	1.00	1.00	1.00	1.00	1.00	12.00
						COSTEO.S/	2,500.00	2,500.00	2,500.00	2,500.00	2,500.00	2,500.00	2,500.00	2,500.00	2,500.00	2,500.00	2,500.00	2,500.00	30,000.00
AOI00136600190	ATENCION DE BIENES Y SERVICIOS REQUERIDOS POR LAS DIFERENTES DEPENDENCIAS DE LA SEDE ASPERO	150205 - SUPE PUERTO	INFORME	Muy Alta	2024	FISICO	1.00	1.00	1.00	1.00	1.00	1.00	1.00	1.00	1.00	1.00	1.00	1.00	12.00
						COSTEO.S/	17,839.00	19,339.00	29,339.00	19,339.00	19,339.00	16,339.00	17,239.00	19,339.00	29,339.00	16,339.00	28,119.00	28,241.00	260,150.00
					2025	FISICO	1.00	1.00	1.00	1.00	1.00	1.00	1.00	1.00	1.00	1.00	1.00	1.00	12.00
						COSTEO.S/	17,839.00	19,339.00	29,339.00	19,339.00	19,339.00	16,339.00	17,239.00	19,339.00	29,339.00	16,339.00	28,119.00	28,241.00	260,150.00
					2026	FISICO	1.00	1.00	1.00	1.00	1.00	1.00	1.00	1.00	1.00	1.00	1.00	1.00	12.00
						COSTEO.S/	17,839.00	19,339.00	29,339.00	19,339.00	19,339.00	16,339.00	17,239.00	19,339.00	29,339.00	16,339.00	28,119.00	28,241.00	260,150.00
AOI00136600191	ADMINISTRACION DE LOS RECURSOS HUMANOS DE LA SEDE ASPERO	150205 - SUPE PUERTO	INFORME	Muy Alta	2024	FISICO	1.00	1.00	1.00	1.00	1.00	1.00	1.00	1.00	1.00	1.00	1.00	1.00	12.00
						COSTEO.S/	0.00	15,952.00	0.00	15,952.00	0.00	0.00	15,952.00	0.00	0.00	15,952.00	0.00	0.00	63,808.00
					2025	FISICO	1.00	1.00	1.00	1.00	1.00	1.00	1.00	1.00	1.00	1.00	1.00	1.00	12.00
						COSTEO.S/	0.00	15,952.00	0.00	15,952.00	0.00	0.00	15,952.00	0.00	0.00	15,952.00	0.00	0.00	63,808.00
					2026	FISICO	1.00	1.00	1.00	1.00	1.00	1.00	1.00	1.00	1.00	1.00	1.00	1.00	12.00
						COSTEO.S/	0.00	15,952.00	0.00	15,952.00	0.00	0.00	15,952.00	0.00	0.00	15,952.00	0.00	0.00	63,808.00
AOI00136600192	GESTION ADMINISTRATIVA DE LA SEDE CARAL	150204 - SUPE	INFORME	Muy Alta	2024	FISICO	1.00	1.00	1.00	1.00	1.00	1.00	1.00	1.00	1.00	1.00	1.00	1.00	12.00
						COSTEO.S/	37,613.00	37,613.00	37,613.00	37,613.00	37,613.00	37,613.00	37,613.00	37,613.00	37,613.00	37,613.00	37,613.00	35,613.00	449,356.00
					2025	FISICO	1.00	1.00	1.00	1.00	1.00	1.00	1.00	1.00	1.00	1.00	1.00	1.00	12.00
						COSTEO.S/	37,613.00	37,613.00	37,613.00	37,613.00	37,613.00	37,613.00	37,613.00	37,613.00	37,613.00	37,613.00	37,613.00	35,613.00	449,356.00
					2026	FISICO	1.00	1.00	1.00	1.00	1.00	1.00	1.00	1.00	1.00	1.00	1.00	1.00	12.00
						COSTEO.S/	37,613.00	37,613.00	37,613.00	37,613.00	37,613.00	37,613.00	37,613.00	37,613.00	37,613.00	37,613.00	37,613.00	35,613.00	449,356.00
AOI00136600193	ATENCION DE BIENES Y SERVICIOS REQUERIDOS POR LAS DIFERENTES DEPENDENCIAS DE LA SEDE CARAL	150204 - SUPE	INFORME	Muy Alta	2024	FISICO	1.00	1.00	1.00	1.00	1.00	1.00	1.00	1.00	1.00	1.00	1.00	1.00	12.00
						COSTEO.S/	8,113.00	7,147.00	20,704.61	20,704.61	20,704.61	20,704.61	27,914.00	23,613.00	18,613.00	18,613.00	18,588.44	17,414.00	222,833.88
					2025	FISICO	1.00	1.00	1.00	1.00	1.00	1.00	1.00	1.00	1.00	1.00	1.00	1.00	12.00
						COSTEO.S/	8,113.00	7,147.00	20,704.61	20,704.61	20,704.61	20,704.61	27,914.00	23,613.00	18,613.00	18,613.00	18,588.44	17,414.00	222,833.88
					2026	FISICO	1.00	1.00	1.00	1.00	1.00	1.00	1.00	1.00	1.00	1.00	1.00	1.00	12.00
						COSTEO.S/	8,113.00	7,147.00	20,704.61	20,704.61	20,704.61	20,704.61	27,914.00	23,613.00	18,613.00	18,613.00	18,588.44	17,414.00	222,833.88
AOI00136600194	ADMINISTRACION DE LOS RECURSOS HUMANOS DE LA SEDE CARAL	150204 - SUPE	INFORME	Muy Alta	2024	FISICO	1.00	1.00	1.00	1.00	1.00	1.00	1.00	1.00	1.00	1.00	1.00	1.00	12.00
						COSTEO.S/	26,513.00	27,073.00	27,073.00	27,073.00	27,073.00	27,340.12	37,073.00	37,073.00	37,075.00	25,613.00	25,613.00	45,425.00	370,017.12
					2025	FISICO	1.00	1.00	1.00	1.00	1.00	1.00	1.00	1.00	1.00	1.00	1.00	1.00	12.00
						COSTEO.S/	26,513.00	27,073.00	27,073.00	27,073.00	27,073.00	27,340.12	37,073.00	37,073.00	37,075.00	25,613.00	25,613.00	45,425.00	370,017.12
					2026	FISICO	1.00	1.00	1.00	1.00	1.00	1.00	1.00	1.00	1.00	1.00	1.00	1.00	12.00
						COSTEO.S/	26,513.00	27,073.00	27,073.00	27,073.00	27,073.00	27,340.12	37,073.00	37,073.00	37,075.00	25,613.00	25,613.00	45,425.00	370,017.12
AOI00136600195	GESTION ADMINISTRATIVA DE LA SEDE VICHAMA	150812 - VEGUETA	INFORME	Muy Alta	2024	FISICO	1.00	1.00	1.00	1.00	1.00	1.00	1.00	1.00	1.00	1.00	1.00	1.00	12.00
						COSTEO.S/	2,613.00	2,613.00	2,613.00	2,613.00	2,613.00	2,613.00	2,914.00	2,613.00	2,613.00	2,613.00	2,613.00	2,914.00	31,958.00
					2025	FISICO	1.00	1.00	1.00	1.00	1.00	1.00	1.00	1.00	1.00	1.00	1.00	1.00	12.00
						COSTEO.S/	2,613.00	2,613.00	2,613.00	2,613.00	2,613.00	2,613.00	2,914.00	2,613.00	2,613.00	2,613.00	2,613.00	2,914.00	31,958.00
					2026	FISICO	1.00	1.00	1.00	1.00	1.00	1.00	1.00	1.00	1.00	1.00	1.00	1.00	12.00
						COSTEO.S/	2,613.00	2,613.00	2,613.00	2,613.00	2,613.00	2,613.00	2,914.00	2,613.00	2,613.00	2,613.00	2,613.00	2,914.00	31,958.00
AOI00136600196	ATENCION DE BIENES Y SERVICIOS REQUERIDOS POR LAS DIFERENTES DEPENDENCIAS DE LA SEDE VICHAMA	150812 - VEGUETA	INFORME	Muy Alta	2024	FISICO	1.00	1.00	1.00	1.00	1.00	1.00	1.00	1.00	1.00	1.00	1.00	1.00	12.00
						COSTEO.S/	0.00	7,500.00	23,000.00	11,500.00	16,500.00	11,500.00	11,500.00	11,500.00	11,464.00	16,064.00	6,817.50	0.00	127,345.50
					2025	FISICO	1.00	1.00	1.00	1.00	1.00	1.00	1.00	1.00	1.00	1.00	1.00	1.00	12.00
						COSTEO.S/	0.00	7,500.00	23,000.00	11,500.00	16,500.00	11,500.00	11,500.00	11,500.00	11,464.00	16,064.00	6,817.50	0.00	127,345.50
					2026	FISICO	1.00	1.00	1.00	1.00	1.00	1.00	1.00	1.00	1.00	1.00	1.00	1.00	12.00
						COSTEO.S/	0.00	7,500.00	23,000.00	11,500.00	16,500.00	11,500.00	11,500.00	11,500.00	11,464.00	16,064.00	6,817.50	0.00	127,345.50

AOI00136600198	ADMINISTRACION DE LOS RECURSOS HUMANOS DE LA SEDE VICHAMA	150812 - VEGUETA	INFORME	Muy Alta	2024	FISICO	1.00	1.00	1.00	1.00	1.00	1.00	1.00	1.00	1.00	1.00	1.00	1.00	12.00
						COSTEO.S/	4,560.00	9,060.00	9,060.00	9,060.00	9,060.00	9,060.00	7,823.00	9,060.00	12,110.50	35,137.50	45,137.50	7,824.00	166,952.50
					2025	FISICO	1.00	1.00	1.00	1.00	1.00	1.00	1.00	1.00	1.00	1.00	1.00	1.00	12.00
						COSTEO.S/	4,560.00	9,060.00	9,060.00	9,060.00	9,060.00	9,060.00	7,823.00	9,060.00	12,110.50	35,137.50	45,137.50	7,824.00	166,952.50
					2026	FISICO	1.00	1.00	1.00	1.00	1.00	1.00	1.00	1.00	1.00	1.00	1.00	1.00	12.00
						COSTEO.S/	4,560.00	9,060.00	9,060.00	9,060.00	9,060.00	9,060.00	7,823.00	9,060.00	12,110.50	35,137.50	45,137.50	7,824.00	166,952.50
AOI00136600199	INGRESOS DE DOCUMENTOS EN EL ARCHIVO DE INVESTIGACIÓN Y CONSERVACIÓN	150114 - LA MOLINA	REGISTRO	Muy Alta	2024	FISICO	70.00	70.00	70.00	70.00	70.00	70.00	70.00	70.00	70.00	70.00	70.00	70.00	840.00
						COSTEO.S/	2,000.00	2,000.00	2,000.00	2,000.00	2,000.00	2,000.00	2,300.00	2,000.00	2,000.00	2,000.00	2,000.00	2,300.00	24,600.00
					2025	FISICO	70.00	70.00	70.00	70.00	70.00	70.00	70.00	70.00	70.00	70.00	70.00	70.00	840.00
						COSTEO.S/	2,000.00	2,000.00	2,000.00	2,000.00	2,000.00	2,000.00	2,300.00	2,000.00	2,000.00	2,000.00	2,000.00	2,300.00	24,600.00
					2026	FISICO	70.00	70.00	70.00	70.00	70.00	70.00	70.00	70.00	70.00	70.00	70.00	70.00	840.00
						COSTEO.S/	2,000.00	2,000.00	2,000.00	2,000.00	2,000.00	2,000.00	2,300.00	2,000.00	2,000.00	2,000.00	2,000.00	2,300.00	24,600.00
AOI00136600200	MANEJO DEL ARCHIVO DE INVESTIGACIÓN Y CONSERVACIÓN Y ATENCIÓN DE USUARIOS	150114 - LA MOLINA	ATENCION	Muy Alta	2024	FISICO	12.00	12.00	12.00	12.00	12.00	12.00	12.00	12.00	12.00	12.00	12.00	12.00	144.00
						COSTEO.S/	500.00	0.00	500.00	0.00	500.00	0.00	500.00	0.00	500.00	0.00	500.00	0.00	3,000.00
					2025	FISICO	12.00	12.00	12.00	12.00	12.00	12.00	12.00	12.00	12.00	12.00	12.00	12.00	144.00
						COSTEO.S/	500.00	0.00	500.00	0.00	500.00	0.00	500.00	0.00	500.00	0.00	500.00	0.00	3,000.00
					2026	FISICO	12.00	12.00	12.00	12.00	12.00	12.00	12.00	12.00	12.00	12.00	12.00	12.00	144.00
						COSTEO.S/	500.00	0.00	500.00	0.00	500.00	0.00	500.00	0.00	500.00	0.00	500.00	0.00	3,000.00
AOI00136600201	ORGANIZACIÓN DE DOCUMENTOS EN EL ARCHIVO DE INVESTIGACIÓN Y CONSERVACIÓN	150114 - LA MOLINA	DOCUMENTO	Muy Alta	2024	FISICO	30.00	30.00	30.00	30.00	30.00	30.00	30.00	30.00	30.00	30.00	30.00	30.00	360.00
						COSTEO.S/	1,114.00	1,114.00	1,114.00	1,114.00	1,114.00	1,114.00	1,114.00	1,114.00	1,114.00	1,114.00	1,114.00	1,114.00	13,368.00
					2025	FISICO	30.00	30.00	30.00	30.00	30.00	30.00	30.00	30.00	30.00	30.00	30.00	30.00	360.00
						COSTEO.S/	1,114.00	1,114.00	1,114.00	1,114.00	1,114.00	1,114.00	1,114.00	1,114.00	1,114.00	1,114.00	1,114.00	1,114.00	13,368.00
					2026	FISICO	30.00	30.00	30.00	30.00	30.00	30.00	30.00	30.00	30.00	30.00	30.00	30.00	360.00
						COSTEO.S/	1,114.00	1,114.00	1,114.00	1,114.00	1,114.00	1,114.00	1,114.00	1,114.00	1,114.00	1,114.00	1,114.00	1,114.00	13,368.00

CENTRO DE COSTO: 03.01 - UNIDAD DE PLANEAMIENTO Y PRESUPUESTO

OEI.13 - FORTALECER LA GESTIÓN INSTITUCIONAL

AEI.13.03 - GESTIÓN INSTITUCIONAL EFECTIVA DEL MINISTERIO DE CULTURA

CODIGO	ACTIVIDAD OPERATIVA	UBIGEO	U.M.	PRIORIDAD	PERIODO MULTIANUAL	PROGRAMACION MENSUAL													TOTAL ANUAL
						META	01	02	03	04	05	06	07	08	09	10	11	12	
AOI00136600220	PROGRAMACIÓN Y PLANEAMIENTO DE LA ENTIDAD	150114 - LA MOLINA	INFORME	Muy Alta	2024	FISICO	1.00	1.00	1.00	1.00	1.00	1.00	1.00	1.00	1.00	1.00	1.00	1.00	12.00
						COSTEO.S/	2,000.00	2,000.00	2,000.00	2,000.00	2,000.00	2,000.00	2,000.00	2,000.00	2,000.00	2,000.00	2,000.00	2,000.00	24,000.00
					2025	FISICO	1.00	1.00	1.00	2.00	1.00	1.00	1.00	1.00	1.00	1.00	1.00	2.00	14.00
						COSTEO.S/	2,000.00	2,000.00	2,000.00	2,000.00	2,000.00	2,000.00	2,000.00	2,000.00	2,000.00	2,000.00	2,000.00	2,000.00	24,000.00
					2026	FISICO	1.00	1.00	1.00	2.00	1.00	1.00	1.00	1.00	1.00	1.00	1.00	2.00	14.00
						COSTEO.S/	2,000.00	2,000.00	2,000.00	2,000.00	2,000.00	2,000.00	2,000.00	2,000.00	2,000.00	2,000.00	2,000.00	2,000.00	24,000.00
AOI00136600221	CONDUCCIÓN DE LA EJECUCIÓN PRESUPUESTARIA DE LA ENTIDAD	150114 - LA MOLINA	INFORME	Muy Alta	2024	FISICO	1.00	1.00	1.00	1.00	1.00	1.00	1.00	1.00	1.00	1.00	1.00	1.00	12.00
						COSTEO.S/	7,687.00	7,687.00	7,687.00	7,687.00	7,687.00	7,687.00	7,987.00	7,687.00	7,687.00	7,687.00	7,687.00	12,171.00	97,028.00
					2025	FISICO	1.00	1.00	1.00	1.00	1.00	2.00	1.00	1.00	1.00	1.00	1.00	2.00	14.00
						COSTEO.S/	7,687.00	7,687.00	7,687.00	7,687.00	7,687.00	7,687.00	7,987.00	7,687.00	7,687.00	7,687.00	7,687.00	12,171.00	97,028.00
					2026	FISICO	1.00	1.00	1.00	1.00	1.00	2.00	1.00	1.00	1.00	1.00	1.00	2.00	14.00
						COSTEO.S/	7,687.00	7,687.00	7,687.00	7,687.00	7,687.00	7,687.00	7,987.00	7,687.00	7,687.00	7,687.00	7,687.00	12,171.00	97,028.00
AOI00136600222	SEGUIMIENTO DE CONVENIOS INTERINSTITUCIONALES	150114 - LA MOLINA	INFORME	Muy Alta	2024	FISICO	0.00	0.00	0.00	0.00	0.00	1.00	0.00	0.00	0.00	0.00	0.00	1.00	2.00
						COSTEO.S/	0.00	200.00	150.00	200.00	0.00	607.00	0.00	0.00	0.00	0.00	0.00	0.00	1,157.00
					2025	FISICO	0.00	0.00	0.00	0.00	0.00	1.00	0.00	0.00	0.00	0.00	0.00	1.00	2.00
						COSTEO.S/	0.00	200.00	150.00	200.00	0.00	607.00	0.00	0.00	0.00	0.00	0.00	0.00	1,157.00
					2026	FISICO	0.00	0.00	0.00	0.00	0.00	1.00	0.00	0.00	0.00	0.00	0.00	1.00	2.00

						COSTEO.S/	0.00	200.00	150.00	200.00	0.00	607.00	0.00	0.00	0.00	0.00	0.00	0.00	1,157.00
AOI00136600223	GESTIÓN DE PROYECTOS Y COOPERACIÓN TÉCNICA	150114 - LA MOLINA	INFORME	Muy Alta	2024	FISICO	1.00	1.00	1.00	1.00	1.00	1.00	1.00	1.00	1.00	1.00	1.00	1.00	12.00
						COSTEO.S/	0.00	0.00	2,853.00	5,000.00	3,000.00	0.00	0.00	0.00	0.00	0.00	0.00	0.00	10,853.00
					2025	FISICO	1.00	1.00	1.00	1.00	1.00	1.00	1.00	1.00	1.00	1.00	1.00	1.00	12.00
						COSTEO.S/	0.00	0.00	2,853.00	5,000.00	3,000.00	0.00	0.00	0.00	0.00	0.00	0.00	0.00	10,853.00
					2026	FISICO	1.00	1.00	1.00	1.00	1.00	1.00	1.00	1.00	1.00	1.00	1.00	1.00	12.00
						COSTEO.S/	0.00	0.00	2,853.00	5,000.00	3,000.00	0.00	0.00	0.00	0.00	0.00	0.00	0.00	10,853.00

CENTRO DE COSTO: 03.02 - ÁREA DE PROYECTOS Y COOPERACIÓN TÉCNICA

OEI.11 - OPTIMIZAR LA PREVENCIÓN DE LA AFECTACIÓN DEL PATRIMONIO CULTURAL DE LA NACIÓN

AEI.11.04 - PROTECCIÓN PERMANENTE A LOS BIENES DEL PATRIMONIO CULTURAL DE LA NACIÓN A FAVOR DE LA CIUDADANÍA.

CODIGO	ACTIVIDAD OPERATIVA	UBIGEO	U.M.	PRIORIDAD	PERIODO MULTIANUAL	PROGRAMACION MENSUAL													TOTAL ANUAL
						META	01	02	03	04	05	06	07	08	09	10	11	12	
AOI00136600249	EJECUCION DEL COMPONENTE: ADECUADAS CONDICIONES PARA LA VISITA PI PEÑICO	150806 - HUAURA	INFORME TECNICO	Muy Alta	2024	FISICO	1.00	1.00	1.00	1.00	1.00	1.00	1.00	1.00	1.00	1.00	1.00	0.00	11.00
						COSTEO.S/	0.00	0.00	0.00	0.00	0.00	0.00	0.00	0.00	0.00	0.00	0.00	0.00	0.00
					2025	FISICO	1.00	1.00	1.00	1.00	1.00	1.00	1.00	1.00	1.00	1.00	1.00	0.00	11.00
						COSTEO.S/	0.00	0.00	0.00	0.00	0.00	0.00	0.00	0.00	0.00	0.00	0.00	0.00	0.00
					2026	FISICO	1.00	1.00	1.00	1.00	1.00	1.00	1.00	1.00	1.00	1.00	1.00	0.00	11.00
						COSTEO.S/	0.00	0.00	0.00	0.00	0.00	0.00	0.00	0.00	0.00	0.00	0.00	0.00	0.00
AOI00136600351	ADQUISICION DE CENTRO DE COMPUTO, EQUIPOS DE IMPRESION (MATRICIALES, PLOTTER, MULTIFUNCIONALES) Y SOFTWARE; EN EL(LA) PARA AREAS ADMINISTRATIVAS DE INVESTIGACION Y CONSERVACION DE LOS SITIOS ARQUEOLOGICOS - EN LA LOCALIDAD LA MOLINA, DISTRITO DE LA MOLINA, PROVINCIA LIMA, DEPARTAMENTO LIMA	150114 - LA MOLINA	EQUIPO	Muy Alta	2024	FISICO	0.00	0.00	0.00	1.00	1.00	1.00	1.00	0.00	0.00	0.00	0.00	0.00	4.00
						COSTEO.S/	0.00	0.00	0.00	0.00	0.00	0.00	200,000.00	300,000.00	300,000.00	283,224.00	0.00	0.00	1,083,224.00
					2025	FISICO	0.00	0.00	1.00	1.00	0.00	0.00	0.00	0.00	0.00	0.00	0.00	0.00	2.00
						COSTEO.S/	0.00	0.00	0.00	0.00	0.00	0.00	0.00	0.00	0.00	0.00	0.00	0.00	0.00
					2026	FISICO	0.00	0.00	1.00	1.00	0.00	0.00	0.00	0.00	0.00	0.00	0.00	0.00	2.00
						COSTEO.S/	0.00	0.00	0.00	0.00	0.00	0.00	0.00	0.00	0.00	0.00	0.00	0.00	0.00

CENTRO DE COSTO: 04.01 - UNIDAD DE ASESORÍA JURÍDICA

OEI.13 - FORTALECER LA GESTIÓN INSTITUCIONAL

AEI.13.03 - GESTIÓN INSTITUCIONAL EFECTIVA DEL MINISTERIO DE CULTURA

CODIGO	ACTIVIDAD OPERATIVA	UBIGEO	U.M.	PRIORIDAD	PERIODO MULTIANUAL	PROGRAMACION MENSUAL													TOTAL ANUAL
						META	01	02	03	04	05	06	07	08	09	10	11	12	
AOI00136600297	GESTIÓN DE ASESORAMIENTO LEGAL Y DEFENSA DE PATRIMONIO	150101 - LIMA	DOCUMENTO	Muy Alta	2024	FISICO	1.00	1.00	1.00	1.00	1.00	1.00	1.00	1.00	1.00	1.00	1.00	1.00	12.00
						COSTEO.S/	18,218.00	18,218.00	18,218.00	18,218.00	15,328.00	6,718.00	7,018.00	6,718.00	6,718.00	6,718.00	6,716.00	7,018.00	135,824.00
					2025	FISICO	1.00	1.00	1.00	1.00	1.00	1.00	1.00	1.00	1.00	1.00	1.00	1.00	12.00
						COSTEO.S/	18,218.00	18,218.00	18,218.00	18,218.00	15,328.00	6,718.00	7,018.00	6,718.00	6,718.00	6,718.00	6,716.00	7,018.00	135,824.00
					2026	FISICO	1.00	1.00	1.00	1.00	1.00	1.00	1.00	1.00	1.00	1.00	1.00	1.00	12.00
						COSTEO.S/	18,218.00	18,218.00	18,218.00	18,218.00	15,328.00	6,718.00	7,018.00	6,718.00	6,718.00	6,718.00	6,716.00	7,018.00	135,824.00

CENTRO DE COSTO: 05.01 - SUBDIRECCIÓN DE RELACIONES COMUNITARIAS

OEI.10 - FORTALECER LA APROPIACIÓN SOCIAL Y SALVAGUARDA DEL PATRIMONIO COMO PARTE DE LA IDENTIDAD CULTURAL DE LA POBLACIÓN Y SU TERRITORIO

AEI.10.01 - SENSIBILIZACIÓN E INFORMACIÓN PERMANENTE SOBRE CONOCIMIENTOS Y PRÁCTICAS PARA LA APROPIACIÓN SOCIAL Y USO SOSTENIBLE DEL PATRIMONIO CULTURAL ORIENTADA A LA CIUDADANÍA

CODIGO	ACTIVIDAD OPERATIVA	UBIGEO	U.M.	PRIORIDAD	PERIODO MULTIANUAL	PROGRAMACION MENSUAL													TOTAL ANUAL
						META	01	02	03	04	05	06	07	08	09	10	11	12	
AOI00136600302	PLANIFICACIÓN, ORGANIZACIÓN, DIRECCIÓN Y CONTROL DE LAS ACTIVIDADES DE LA SUBDIRECCIÓN SDRRCC	150114 - LA MOLINA	INFORME	Muy Alta	2024	FISICO	1.00	1.00	1.00	1.00	1.00	1.00	1.00	1.00	1.00	1.00	1.00	1.00	12.00
						COSTEO.S/	11,637.00	10,287.00	11,637.00	11,637.00	11,637.00	11,637.00	11,937.00	11,637.00	11,637.00	11,637.00	11,637.00	18,887.00	145,844.00
					2025	FISICO	1.00	1.00	1.00	1.00	1.00	1.00	1.00	1.00	1.00	1.00	1.00	1.00	12.00
						COSTEO.S/	11,637.00	10,287.00	11,637.00	11,637.00	11,637.00	11,637.00	11,937.00	11,637.00	11,637.00	11,637.00	11,637.00	18,887.00	145,844.00
					2026	FISICO	1.00	1.00	1.00	1.00	1.00	1.00	1.00	1.00	1.00	1.00	1.00	1.00	12.00
						COSTEO.S/	11,637.00	10,287.00	11,637.00	11,637.00	11,637.00	11,637.00	11,937.00	11,637.00	11,637.00	11,637.00	11,637.00	18,887.00	145,844.00
AOI00136600303	DIFUNDIR LOS VALORES DE LA CIVILIZACIÓN CARAL A LAS ZONAS ALEDAÑAS A LOS SITIOS ARQUEOLÓGICOS DE LA PROVINCIA DE BARRANCA.	150205 - SUPE PUERTO	PERSONA INFORMADA	Muy Alta	2024	FISICO	50.00	50.00	250.00	300.00	300.00	300.00	300.00	300.00	300.00	300.00	300.00	250.00	3,000.00
						COSTEO.S/	4,186.00	3,186.00	5,686.00	9,186.00	4,186.00	9,186.00	4,486.00	9,186.00	4,186.00	9,186.00	4,186.00	9,486.00	76,332.00
					2025	FISICO	50.00	50.00	250.00	300.00	300.00	300.00	300.00	300.00	300.00	300.00	300.00	250.00	3,000.00
						COSTEO.S/	4,186.00	3,186.00	5,686.00	9,186.00	4,186.00	9,186.00	4,486.00	9,186.00	4,186.00	9,186.00	4,186.00	9,486.00	76,332.00
					2026	FISICO	50.00	50.00	250.00	300.00	300.00	300.00	300.00	300.00	300.00	300.00	300.00	250.00	3,000.00
						COSTEO.S/	4,186.00	3,186.00	5,686.00	9,186.00	4,186.00	9,186.00	4,486.00	9,186.00	4,186.00	9,186.00	4,186.00	9,486.00	76,332.00
AOI00136600304	DIFUNDIR LOS VALORES DE LA CIVILIZACIÓN CARAL EN LAS ZONAS ALEDAÑAS DE LOS SITIOS ARQUEOLÓGICOS DE LA PROVINCIA DE HUAURA.	150812 - VEGUETA	PERSONA INFORMADA	Muy Alta	2024	FISICO	50.00	50.00	250.00	300.00	300.00	300.00	300.00	300.00	300.00	300.00	300.00	250.00	3,000.00
						COSTEO.S/	4,186.00	3,186.00	4,186.00	5,686.00	4,186.00	6,686.00	5,686.00	5,686.00	4,186.00	6,686.00	4,832.00	6,686.00	61,878.00
					2025	FISICO	50.00	50.00	250.00	300.00	300.00	300.00	300.00	300.00	300.00	300.00	300.00	250.00	3,000.00
						COSTEO.S/	4,186.00	3,186.00	4,186.00	5,686.00	4,186.00	6,686.00	5,686.00	5,686.00	4,186.00	6,686.00	4,832.00	6,686.00	61,878.00
					2026	FISICO	50.00	50.00	250.00	300.00	300.00	300.00	300.00	300.00	300.00	300.00	300.00	250.00	3,000.00
						COSTEO.S/	4,186.00	3,186.00	4,186.00	5,686.00	4,186.00	6,686.00	5,686.00	5,686.00	4,186.00	6,686.00	4,832.00	6,686.00	61,878.00
AOI00136600305	PROMOCION DEL DESARROLLO SOCIAL Y CULTURAL, QUE INVOLUCRE ACTIVAMENTE A LAS POBLACIONES DE LAS ZONAS ALEDAÑAS DE LOS SITIOS ARQUEOLÓGICOS EN LOS QUE INTERVIENE LA ZAC EN LA PROVINCIA DE BARRANCA.	150205 - SUPE PUERTO	INFORME	Muy Alta	2024	FISICO	1.00	1.00	1.00	1.00	1.00	1.00	1.00	1.00	1.00	1.00	1.00	1.00	12.00
						COSTEO.S/	2,686.00	2,686.00	2,686.00	3,186.00	2,686.00	3,186.00	2,986.00	3,186.00	2,686.00	3,186.00	2,686.00	3,486.00	35,332.00
					2025	FISICO	1.00	1.00	1.00	1.00	1.00	1.00	1.00	1.00	1.00	1.00	1.00	1.00	12.00
						COSTEO.S/	2,686.00	2,686.00	2,686.00	3,186.00	2,686.00	3,186.00	2,986.00	3,186.00	2,686.00	3,186.00	2,686.00	3,486.00	35,332.00
					2026	FISICO	1.00	1.00	1.00	1.00	1.00	1.00	1.00	1.00	1.00	1.00	1.00	1.00	12.00
						COSTEO.S/	2,686.00	2,686.00	2,686.00	3,186.00	2,686.00	3,186.00	2,986.00	3,186.00	2,686.00	3,186.00	2,686.00	3,486.00	35,332.00
AOI00136600306	GESTION DEL DESARROLLO SOCIAL Y CULTURAL QUE INVOLUCRE ACTIVAMENTE A LAS POBLACIONES DE LAS ZONAS ALEDAÑAS A LOS SITIOS ARQUEOLÓGICOS EN LOS QUE INTERVIENE LA ZAC EN EL DISTRITO DE VÉGUETA - HUAURA.	150812 - VEGUETA	INFORME	Muy Alta	2024	FISICO	1.00	1.00	1.00	1.00	1.00	1.00	1.00	1.00	1.00	1.00	1.00	1.00	12.00
						COSTEO.S/	2,686.00	2,686.00	2,686.00	5,186.00	2,686.00	2,686.00	2,986.00	5,186.00	2,686.00	2,686.00	2,686.00	2,986.00	37,832.00
					2025	FISICO	1.00	1.00	1.00	1.00	1.00	1.00	1.00	1.00	1.00	1.00	1.00	1.00	12.00
						COSTEO.S/	2,686.00	2,686.00	2,686.00	5,186.00	2,686.00	2,686.00	2,986.00	5,186.00	2,686.00	2,686.00	2,686.00	2,986.00	37,832.00
					2026	FISICO	1.00	1.00	1.00	1.00	1.00	1.00	1.00	1.00	1.00	1.00	1.00	1.00	12.00
						COSTEO.S/	2,686.00	2,686.00	2,686.00	5,186.00	2,686.00	2,686.00	2,986.00	5,186.00	2,686.00	2,686.00	2,686.00	2,986.00	37,832.00
AOI00136600307	PROMOCIÓN DE LA EJECUCIÓN DE LOS PROYECTOS PLANTEADOS EN EL PLAN MAESTRO Y EJECUTAR LAS ACCIONES ACORDADAS POR EL CONSEJO MULTISECTORIAL PARA FOMENTAR EL DESARROLLO INTEGRAL Y SOSTENIBLE.	150205 - SUPE PUERTO	INFORME	Muy Alta	2024	FISICO	1.00	1.00	1.00	1.00	1.00	1.00	1.00	1.00	1.00	1.00	1.00	1.00	12.00
						COSTEO.S/	3,786.00	2,286.00	4,286.00	2,286.00	5,786.00	2,286.00	4,586.00	2,286.00	5,786.00	2,286.00	5,786.00	2,586.00	44,032.00
					2025	FISICO	1.00	1.00	1.00	1.00	1.00	1.00	1.00	1.00	1.00	1.00	1.00	1.00	12.00
						COSTEO.S/	3,786.00	2,286.00	4,286.00	2,286.00	5,786.00	2,286.00	4,586.00	2,286.00	5,786.00	2,286.00	5,786.00	2,586.00	44,032.00
					2026	FISICO	1.00	1.00	1.00	1.00	1.00	1.00	1.00	1.00	1.00	1.00	1.00	1.00	12.00
						COSTEO.S/	3,786.00	2,286.00	4,286.00	2,286.00	5,786.00	2,286.00	4,586.00	2,286.00	5,786.00	2,286.00	5,786.00	2,586.00	44,032.00
AOI00136600308	CAPACITACIÓN PRODUCTIVA Y	150205 - SUPE	PERSONA INFORMADA	Muy Alta	2024	FISICO	20.00	20.00	20.00	20.00	20.00	20.00	20.00	20.00	20.00	20.00	20.00	20.00	240.00
						COSTEO.S/	5,180.00	2,180.00	5,180.00	4,680.00	5,180.00	3,680.00	5,480.00	4,680.00	5,180.00	4,680.00	8,441.00	2,480.00	57,021.00

	COMERCIAL PARA LOS POBLADORES DE LOS CENTROS POBLADOS ALEDAÑOS A LOS SITIOS ARQUEOLÓGICOS DE LA CIVILIZACIÓN CARAL INTERVENIDOS POR LA ZAC, BARRANCA.	PUERTO			2025	FISICO	20.00	20.00	20.00	20.00	20.00	20.00	20.00	20.00	20.00	20.00	20.00	20.00	240.00
						COSTEO.S/	5,180.00	2,180.00	5,180.00	4,680.00	5,180.00	3,680.00	5,480.00	4,680.00	5,180.00	4,680.00	8,441.00	2,480.00	57,021.00
					2026	FISICO	20.00	20.00	20.00	20.00	20.00	20.00	20.00	20.00	20.00	20.00	20.00	20.00	240.00
						COSTEO.S/	5,180.00	2,180.00	5,180.00	4,680.00	5,180.00	3,680.00	5,480.00	4,680.00	5,180.00	4,680.00	8,441.00	2,480.00	57,021.00
AOI00136600309	CAPACITACIÓN PRODUCTIVA Y COMERCIAL PARA LOS POBLADORES DE LOS CENTROS POBLADOS ALEDAÑOS A LOS SITIOS ARQUEOLÓGICOS DE LA CIVILIZACIÓN CARAL INTERVENIDOS POR LA ZAC, VEGUETA	150812 - VEGUETA	PERSONA INFORMADA	Muy Alta	2024	FISICO	20.00	20.00	20.00	20.00	20.00	20.00	20.00	20.00	20.00	20.00	20.00	20.00	240.00
						COSTEO.S/	0.00	2,350.00	2,350.00	5,350.00	2,350.00	5,350.00	2,350.00	5,350.00	2,350.00	5,350.00	2,350.00	3,560.00	39,060.00
					2025	FISICO	20.00	20.00	20.00	20.00	20.00	20.00	20.00	20.00	20.00	20.00	20.00	20.00	240.00
						COSTEO.S/	0.00	2,350.00	2,350.00	5,350.00	2,350.00	5,350.00	2,350.00	5,350.00	2,350.00	5,350.00	2,350.00	3,560.00	39,060.00
					2026	FISICO	20.00	20.00	20.00	20.00	20.00	20.00	20.00	20.00	20.00	20.00	20.00	20.00	240.00
						COSTEO.S/	0.00	2,350.00	2,350.00	5,350.00	2,350.00	5,350.00	2,350.00	5,350.00	2,350.00	5,350.00	2,350.00	3,560.00	39,060.00

CENTRO DE COSTO: 06.01 - SUBDIRECCIÓN DE INVESTIGACIÓN Y CONSERVACIÓN DE MATERIALES ARQUEOLÓGICOS

OEI.11 - OPTIMIZAR LA PREVENCIÓN DE LA AFECTACIÓN DEL PATRIMONIO CULTURAL DE LA NACIÓN

AEI.11.04 - PROTECCIÓN PERMANENTE A LOS BIENES DEL PATRIMONIO CULTURAL DE LA NACIÓN A FAVOR DE LA CIUDADANÍA.

CODIGO	ACTIVIDAD OPERATIVA	UBIGEO	U.M.	PRIORIDAD	PERIODO MULTIANUAL	PROGRAMACION MENSUAL													TOTAL ANUAL
						META	01	02	03	04	05	06	07	08	09	10	11	12	
AOI00136600310	PLANIFICACIÓN, ORGANIZACIÓN, DIRECCIÓN Y CONTROL DE LAS ACTIVIDADES DE LA SUBDIRECCION SDICMA	150114 - LA MOLINA	INFORME	Muy Alta	2024	FISICO	1.00	1.00	1.00	1.00	1.00	1.00	1.00	1.00	1.00	1.00	1.00	1.00	12.00
						COSTEO.S/	10,287.00	10,287.00	10,287.00	10,287.00	10,287.00	10,287.00	10,587.00	10,287.00	10,287.00	10,287.00	10,287.00	10,587.00	124,044.00
					2025	FISICO	1.00	1.00	1.00	1.00	1.00	1.00	1.00	1.00	1.00	1.00	1.00	1.00	12.00
						COSTEO.S/	10,287.00	10,287.00	10,287.00	10,287.00	10,287.00	10,287.00	10,587.00	10,287.00	10,287.00	10,287.00	10,287.00	10,587.00	124,044.00
					2026	FISICO	1.00	1.00	1.00	1.00	1.00	1.00	1.00	1.00	1.00	1.00	1.00	1.00	12.00
						COSTEO.S/	10,287.00	10,287.00	10,287.00	10,287.00	10,287.00	10,287.00	10,587.00	10,287.00	10,287.00	10,287.00	10,287.00	10,587.00	124,044.00
AOI00136600311	CONDUCCION Y SUPERVISION DE LAS ACTIVIDADES DE LA UNIDAD DE REGISTRO, ANALISIS Y CONSERVACION DE MATERIALES	150114 - LA MOLINA	INFORME	Muy Alta	2024	FISICO	1.00	1.00	1.00	1.00	1.00	1.00	1.00	1.00	1.00	1.00	1.00	1.00	12.00
						COSTEO.S/	6,373.00	7,543.00	5,113.00	6,313.00	5,113.00	6,713.00	5,413.00	6,313.00	5,113.00	5,113.00	5,113.00	5,413.00	69,646.00
					2025	FISICO	1.00	1.00	1.00	1.00	1.00	1.00	1.00	1.00	1.00	1.00	1.00	1.00	12.00
						COSTEO.S/	6,373.00	7,543.00	5,113.00	6,313.00	5,113.00	6,713.00	5,413.00	6,313.00	5,113.00	5,113.00	5,113.00	5,413.00	69,646.00
					2026	FISICO	1.00	1.00	1.00	1.00	1.00	1.00	1.00	1.00	1.00	1.00	1.00	1.00	12.00
						COSTEO.S/	6,373.00	7,543.00	5,113.00	6,313.00	5,113.00	6,713.00	5,413.00	6,313.00	5,113.00	5,113.00	5,113.00	5,413.00	69,646.00
AOI00136600312	INGRESO DE MATERIALES AL GABINETE LIMA	150114 - LA MOLINA	REGISTRO	Muy Alta	2024	FISICO	30.00	30.00	30.00	30.00	30.00	30.00	30.00	30.00	30.00	30.00	30.00	30.00	360.00
						COSTEO.S/	3,497.00	3,497.00	3,997.00	3,497.00	3,997.00	3,497.00	4,297.00	3,497.00	3,997.00	3,497.00	4,006.00	3,798.00	45,074.00
					2025	FISICO	30.00	30.00	30.00	30.00	30.00	30.00	30.00	30.00	30.00	30.00	30.00	30.00	360.00
						COSTEO.S/	3,497.00	3,497.00	3,997.00	3,497.00	3,997.00	3,497.00	4,297.00	3,497.00	3,997.00	3,497.00	4,006.00	3,798.00	45,074.00
					2026	FISICO	30.00	30.00	30.00	30.00	30.00	30.00	30.00	30.00	30.00	30.00	30.00	30.00	360.00
						COSTEO.S/	3,497.00	3,497.00	3,997.00	3,497.00	3,997.00	3,497.00	4,297.00	3,497.00	3,997.00	3,497.00	4,006.00	3,798.00	45,074.00
AOI00136600313	EJECUCION DEL ANALISIS ESPECIALIZADO DE MUESTRAS	150114 - LA MOLINA	INFORME TECNICO	Muy Alta	2024	FISICO	2.00	2.00	3.00	2.00	2.00	3.00	2.00	2.00	3.00	2.00	2.00	3.00	28.00
						COSTEO.S/	5,113.00	5,113.00	5,113.00	13,113.00	13,113.00	13,113.00	13,413.00	13,113.00	13,113.00	7,780.00	5,113.00	5,413.00	112,623.00
					2025	FISICO	2.00	2.00	3.00	2.00	2.00	3.00	2.00	2.00	3.00	2.00	2.00	3.00	28.00
						COSTEO.S/	5,113.00	5,113.00	5,113.00	13,113.00	13,113.00	13,113.00	13,413.00	13,113.00	13,113.00	7,780.00	5,113.00	5,413.00	112,623.00
					2026	FISICO	2.00	2.00	3.00	2.00	2.00	3.00	2.00	2.00	3.00	2.00	2.00	3.00	28.00
						COSTEO.S/	5,113.00	5,113.00	5,113.00	13,113.00	13,113.00	13,113.00	13,413.00	13,113.00	13,113.00	7,780.00	5,113.00	5,413.00	112,623.00
AOI00136600314	MANEJO DE LA COLECCIÓN ARQUEOLOGICA Y ATENCION A USUARIOS	150114 - LA MOLINA	INFORME	Muy Alta	2024	FISICO	1.00	1.00	1.00	1.00	1.00	1.00	1.00	1.00	1.00	1.00	1.00	1.00	12.00
						COSTEO.S/	4,686.00	5,186.00	4,686.00	4,686.00	4,686.00	5,186.00	4,986.00	4,686.00	4,686.00	5,186.00	4,686.00	4,986.00	58,332.00
					2025	FISICO	1.00	1.00	1.00	1.00	1.00	1.00	1.00	1.00	1.00	1.00	1.00	1.00	12.00

					2026	COSTEO.S/	4,686.00	5,186.00	4,686.00	4,686.00	4,686.00	5,186.00	4,986.00	4,686.00	4,686.00	5,186.00	4,686.00	4,986.00	58,332.00
						FISICO	1.00	1.00	1.00	1.00	1.00	1.00	1.00	1.00	1.00	1.00	1.00	1.00	12.00
						COSTEO.S/	4,686.00	5,186.00	4,686.00	4,686.00	4,686.00	5,186.00	4,986.00	4,686.00	4,686.00	5,186.00	4,686.00	4,986.00	58,332.00
AOI00136600315	CONSERVACIÓN DE MATERIALES ARQUEOLÓGICOS	150114 - LA MOLINA	BIEN	Muy Alta	2024	FISICO	16.00	16.00	16.00	16.00	16.00	16.00	16.00	16.00	16.00	16.00	16.00	16.00	192.00
						COSTEO.S/	4,113.00	4,113.00	4,113.00	4,113.00	4,113.00	4,113.00	4,413.00	4,113.00	4,113.00	4,113.00	4,113.00	4,413.00	49,956.00
					2025	FISICO	16.00	16.00	16.00	16.00	16.00	16.00	16.00	16.00	16.00	16.00	16.00	16.00	192.00
						COSTEO.S/	4,113.00	4,113.00	4,113.00	4,113.00	4,113.00	4,113.00	4,413.00	4,113.00	4,113.00	4,113.00	4,113.00	4,413.00	49,956.00
					2026	FISICO	16.00	16.00	16.00	16.00	16.00	16.00	16.00	16.00	16.00	16.00	16.00	16.00	192.00
						COSTEO.S/	4,113.00	4,113.00	4,113.00	4,113.00	4,113.00	4,113.00	4,413.00	4,113.00	4,113.00	4,113.00	4,113.00	4,413.00	49,956.00
AOI00136600316	MANEJO DE LA COLECCIÓN MUSEABLE Y ATENCIÓN A USUARIOS	150114 - LA MOLINA	INFORME	Muy Alta	2024	FISICO	1.00	1.00	2.00	1.00	1.00	2.00	1.00	1.00	2.00	1.00	1.00	2.00	16.00
						COSTEO.S/	0.00	0.00	400.00	0.00	400.00	0.00	400.00	0.00	0.00	0.00	400.00	0.00	1,600.00
					2025	FISICO	1.00	1.00	2.00	1.00	1.00	2.00	1.00	1.00	2.00	1.00	1.00	2.00	16.00
						COSTEO.S/	0.00	0.00	400.00	0.00	400.00	0.00	400.00	0.00	0.00	0.00	400.00	0.00	1,600.00
					2026	FISICO	1.00	1.00	2.00	1.00	1.00	2.00	1.00	1.00	2.00	1.00	1.00	2.00	16.00
						COSTEO.S/	0.00	0.00	400.00	0.00	400.00	0.00	400.00	0.00	0.00	0.00	400.00	0.00	1,600.00
AOI00136600317	INGRESO Y MANEJO DE MATERIALES EN EL GABINETE CARAL	150204 - SUPE	REGISTRO	Muy Alta	2024	FISICO	20.00	20.00	20.00	20.00	20.00	20.00	20.00	20.00	20.00	20.00	20.00	20.00	240.00
						COSTEO.S/	5,113.00	5,113.00	5,113.00	5,113.00	5,113.00	5,113.00	5,413.00	5,113.00	5,113.00	5,113.00	5,113.00	5,413.00	61,956.00
					2025	FISICO	20.00	20.00	20.00	20.00	20.00	20.00	20.00	20.00	20.00	20.00	20.00	20.00	240.00
						COSTEO.S/	5,113.00	5,113.00	5,113.00	5,113.00	5,113.00	5,113.00	5,413.00	5,113.00	5,113.00	5,113.00	5,113.00	5,413.00	61,956.00
					2026	FISICO	20.00	20.00	20.00	20.00	20.00	20.00	20.00	20.00	20.00	20.00	20.00	20.00	240.00
						COSTEO.S/	5,113.00	5,113.00	5,113.00	5,113.00	5,113.00	5,113.00	5,413.00	5,113.00	5,113.00	5,113.00	5,113.00	5,413.00	61,956.00
AOI00136600318	EJECUCION DEL ANÁLISIS TÉCNICO DE MUESTRAS EN EL GABINETE CARAL	150204 - SUPE	FICHA TECNICA	Muy Alta	2024	FISICO	50.00	50.00	50.00	50.00	50.00	50.00	50.00	50.00	50.00	30.00	50.00	50.00	580.00
						COSTEO.S/	7,201.00	7,201.00	13,181.00	11,744.00	7,201.00	7,201.00	8,101.00	7,201.00	7,201.00	7,201.00	7,201.00	8,098.00	98,732.00
					2025	FISICO	50.00	50.00	50.00	50.00	50.00	50.00	50.00	50.00	30.00	30.00	50.00	50.00	560.00
						COSTEO.S/	7,201.00	7,201.00	13,181.00	11,744.00	7,201.00	7,201.00	8,101.00	7,201.00	7,201.00	7,201.00	7,201.00	8,098.00	98,732.00
					2026	FISICO	50.00	50.00	50.00	50.00	50.00	50.00	50.00	50.00	30.00	30.00	50.00	50.00	560.00
						COSTEO.S/	7,201.00	7,201.00	13,181.00	11,744.00	7,201.00	7,201.00	8,101.00	7,201.00	7,201.00	7,201.00	7,201.00	8,098.00	98,732.00
AOI00136600319	REALIZACION DE ENVÍOS DE MATERIALES DESDE EL GABINETE CARAL AL GABINETE DE LIMA	150204 - SUPE	REGISTRO	Muy Alta	2024	FISICO	10.00	10.00	10.00	10.00	10.00	10.00	10.00	10.00	10.00	10.00	10.00	10.00	120.00
						COSTEO.S/	1,913.00	1,913.00	1,913.00	1,913.00	1,913.00	1,913.00	2,213.00	1,913.00	1,913.00	1,913.00	1,913.00	2,213.00	23,556.00
					2025	FISICO	10.00	10.00	10.00	10.00	10.00	10.00	10.00	10.00	10.00	10.00	10.00	10.00	120.00
						COSTEO.S/	1,913.00	1,913.00	1,913.00	1,913.00	1,913.00	1,913.00	2,213.00	1,913.00	1,913.00	1,913.00	1,913.00	2,213.00	23,556.00
					2026	FISICO	10.00	10.00	10.00	10.00	10.00	10.00	10.00	10.00	10.00	10.00	10.00	10.00	120.00
						COSTEO.S/	1,913.00	1,913.00	1,913.00	1,913.00	1,913.00	1,913.00	2,213.00	1,913.00	1,913.00	1,913.00	1,913.00	2,213.00	23,556.00
AOI00136600320	INGRESO Y MANEJO DE MATERIALES EN EL GABINETE ÁSPERO	150205 - SUPE PUERTO	REGISTRO	Muy Alta	2024	FISICO	60.00	60.00	60.00	60.00	60.00	60.00	60.00	60.00	60.00	60.00	60.00	60.00	720.00
						COSTEO.S/	4,113.00	4,113.00	4,113.00	4,113.00	4,113.00	4,113.00	4,413.00	4,113.00	4,113.00	4,113.00	4,113.00	4,413.00	49,956.00
					2025	FISICO	60.00	60.00	60.00	60.00	60.00	60.00	60.00	60.00	60.00	60.00	60.00	60.00	720.00
						COSTEO.S/	4,113.00	4,113.00	4,113.00	4,113.00	4,113.00	4,113.00	4,413.00	4,113.00	4,113.00	4,113.00	4,113.00	4,413.00	49,956.00
					2026	FISICO	60.00	60.00	60.00	60.00	60.00	60.00	60.00	60.00	60.00	60.00	60.00	60.00	720.00
						COSTEO.S/	4,113.00	4,113.00	4,113.00	4,113.00	4,113.00	4,113.00	4,413.00	4,113.00	4,113.00	4,113.00	4,113.00	4,413.00	49,956.00
AOI00136600321	EJECUCION DEL ANÁLISIS TÉCNICO DE MUESTRAS EN EL GABINETE ÁSPERO	150205 - SUPE PUERTO	FICHA TECNICA	Muy Alta	2024	FISICO	120.00	120.00	120.00	120.00	120.00	120.00	120.00	120.00	120.00	120.00	120.00	120.00	1,440.00
						COSTEO.S/	11,279.00	11,279.00	20,652.00	11,279.00	12,058.00	11,279.00	12,479.00	11,279.00	11,279.00	11,279.00	11,279.00	12,476.00	147,897.00
					2025	FISICO	120.00	120.00	120.00	120.00	120.00	120.00	120.00	120.00	120.00	120.00	120.00	120.00	1,440.00
						COSTEO.S/	11,279.00	11,279.00	20,652.00	11,279.00	12,058.00	11,279.00	12,479.00	11,279.00	11,279.00	11,279.00	11,279.00	12,476.00	147,897.00
					2026	FISICO	120.00	120.00	120.00	120.00	120.00	120.00	120.00	120.00	120.00	120.00	120.00	120.00	1,440.00
						COSTEO.S/	11,279.00	11,279.00	20,652.00	11,279.00	12,058.00	11,279.00	12,479.00	11,279.00	11,279.00	11,279.00	11,279.00	12,476.00	147,897.00

AOI00136600322	REALIZACION DE ENVÍOS DE MATERIALES DESDE EL GABINETE ÁSPERO AL GABINETE DE LIMA	150205 - SUPE PUERTO	REGISTRO	Muy Alta	2024	FISICO	10.00	10.00	10.00	10.00	10.00	10.00	10.00	10.00	10.00	10.00	10.00	10.00	120.00
						COSTEO.S/	1,913.00	1,913.00	1,913.00	1,913.00	1,913.00	1,913.00	2,213.00	1,913.00	1,913.00	1,913.00	1,913.00	2,213.00	23,556.00
					2025	FISICO	10.00	10.00	10.00	10.00	10.00	10.00	10.00	10.00	10.00	10.00	10.00	10.00	120.00
						COSTEO.S/	1,913.00	1,913.00	1,913.00	1,913.00	1,913.00	1,913.00	2,213.00	1,913.00	1,913.00	1,913.00	1,913.00	2,213.00	23,556.00
					2026	FISICO	10.00	10.00	10.00	10.00	10.00	10.00	10.00	10.00	10.00	10.00	10.00	10.00	120.00
						COSTEO.S/	1,913.00	1,913.00	1,913.00	1,913.00	1,913.00	1,913.00	2,213.00	1,913.00	1,913.00	1,913.00	1,913.00	2,213.00	23,556.00
AOI00136600323	INGRESO Y MANEJO DE MATERIALES EN EL GABINETE VICHAMA	150812 - VEGUETA	REGISTRO	Muy Alta	2024	FISICO	60.00	60.00	60.00	60.00	60.00	60.00	60.00	60.00	60.00	60.00	60.00	60.00	720.00
						COSTEO.S/	1,913.00	1,913.00	1,913.00	1,913.00	1,913.00	1,913.00	2,213.00	1,913.00	1,913.00	1,913.00	1,913.00	2,213.00	23,556.00
					2025	FISICO	60.00	60.00	60.00	60.00	60.00	60.00	60.00	60.00	60.00	60.00	60.00	60.00	720.00
						COSTEO.S/	1,913.00	1,913.00	1,913.00	1,913.00	1,913.00	1,913.00	2,213.00	1,913.00	1,913.00	1,913.00	1,913.00	2,213.00	23,556.00
					2026	FISICO	60.00	60.00	60.00	60.00	60.00	60.00	60.00	60.00	60.00	60.00	60.00	60.00	720.00
						COSTEO.S/	1,913.00	1,913.00	1,913.00	1,913.00	1,913.00	1,913.00	2,213.00	1,913.00	1,913.00	1,913.00	1,913.00	2,213.00	23,556.00
AOI00136600324	EJECUCION DEL ANÁLISIS TÉCNICO DE MUESTRAS EN EL GABINETE VICHAMA	150812 - VEGUETA	FICHA TECNICA	Muy Alta	2024	FISICO	60.00	60.00	60.00	60.00	60.00	60.00	60.00	60.00	60.00	60.00	60.00	60.00	720.00
						COSTEO.S/	7,668.00	7,668.00	9,668.00	9,668.00	9,668.00	10,668.00	11,268.00	12,558.00	7,668.00	7,668.00	7,668.00	8,264.00	110,102.00
					2025	FISICO	60.00	60.00	60.00	60.00	60.00	60.00	60.00	60.00	60.00	60.00	60.00	60.00	720.00
						COSTEO.S/	7,668.00	7,668.00	9,668.00	9,668.00	9,668.00	10,668.00	11,268.00	12,558.00	7,668.00	7,668.00	7,668.00	8,264.00	110,102.00
					2026	FISICO	60.00	60.00	60.00	60.00	60.00	60.00	60.00	60.00	60.00	60.00	60.00	60.00	720.00
						COSTEO.S/	7,668.00	7,668.00	9,668.00	9,668.00	9,668.00	10,668.00	11,268.00	12,558.00	7,668.00	7,668.00	7,668.00	8,264.00	110,102.00
AOI00136600325	REALIZACION DE ENVÍOS DE MATERIALES DESDE EL GABINETE VICHAMA AL GABINETE DE LIMA	150812 - VEGUETA	REGISTRO	Muy Alta	2024	FISICO	5.00	10.00	5.00	10.00	5.00	10.00	5.00	10.00	5.00	10.00	5.00	10.00	90.00
						COSTEO.S/	1,913.00	1,913.00	1,913.00	1,913.00	1,913.00	1,913.00	2,213.00	1,913.00	1,913.00	1,913.00	1,913.00	2,213.00	23,556.00
					2025	FISICO	5.00	10.00	5.00	10.00	5.00	10.00	5.00	10.00	5.00	10.00	5.00	10.00	90.00
						COSTEO.S/	1,913.00	1,913.00	1,913.00	1,913.00	1,913.00	1,913.00	2,213.00	1,913.00	1,913.00	1,913.00	1,913.00	2,213.00	23,556.00
					2026	FISICO	5.00	10.00	5.00	10.00	5.00	10.00	5.00	10.00	5.00	10.00	5.00	10.00	90.00
						COSTEO.S/	1,913.00	1,913.00	1,913.00	1,913.00	1,913.00	1,913.00	2,213.00	1,913.00	1,913.00	1,913.00	1,913.00	2,213.00	23,556.00
AOI00136600361	INVESTIGACIÓN DE MATERIALES ARQUEOLÓGICOS	150114 - LA MOLINA	DOCUMENTO	Muy Alta	2024	FISICO	1.00	1.00	1.00	1.00	1.00	1.00	1.00	1.00	1.00	1.00	1.00	1.00	12.00
						COSTEO.S/	4,686.00	4,686.00	4,686.00	4,686.00	4,686.00	4,686.00	4,986.00	4,686.00	4,686.00	4,686.00	4,686.00	4,986.00	56,832.00
					2025	FISICO	1.00	1.00	1.00	1.00	1.00	1.00	1.00	1.00	1.00	1.00	1.00	1.00	12.00
						COSTEO.S/	4,686.00	4,686.00	4,686.00	4,686.00	4,686.00	4,686.00	4,986.00	4,686.00	4,686.00	4,686.00	4,686.00	4,986.00	56,832.00
					2026	FISICO	1.00	1.00	1.00	1.00	1.00	1.00	1.00	1.00	1.00	1.00	1.00	1.00	12.00
						COSTEO.S/	4,686.00	4,686.00	4,686.00	4,686.00	4,686.00	4,686.00	4,986.00	4,686.00	4,686.00	4,686.00	4,686.00	4,986.00	56,832.00
AOI00136600362	ACTIVIDADES DEL PROYECTO "MEJORA DEL SISTEMA DE ALMACENAMIENTO, REGISTRO 3D Y FOTOGRÁFICO Y CONSERVACIÓN CURATIVA DE LA COLECCIÓN DE ESTATUILLAS Y FRISOS DE LA CIVILIZACIÓN CARAL"	150114 - LA MOLINA	INFORME	Muy Alta	2024	FISICO	0.00	0.00	0.00	0.00	0.00	0.00	0.00	0.00	0.00	0.00	0.00	0.00	1.00
						COSTEO.S/	0.00	20,632.40	25,000.00	9,441.00	9,441.00	9,441.00	9,441.00	9,441.00	13,952.00	9,480.60	0.00	0.00	116,270.00
					2025	FISICO	1.00	1.00	1.00	1.00	1.00	1.00	1.00	1.00	1.00	1.00	1.00	1.00	12.00
						COSTEO.S/	0.00	20,632.40	25,000.00	9,441.00	9,441.00	9,441.00	9,441.00	9,441.00	13,952.00	9,480.60	0.00	0.00	116,270.00
					2026	FISICO	1.00	1.00	1.00	1.00	1.00	1.00	1.00	1.00	1.00	1.00	1.00	1.00	12.00
						COSTEO.S/	0.00	20,632.40	25,000.00	9,441.00	9,441.00	9,441.00	9,441.00	9,441.00	13,952.00	9,480.60	0.00	0.00	116,270.00

CENTRO DE COSTO: 07.01 - SUBDIRECCIÓN DE INVESTIGACIÓN Y CONSERVACIÓN DE SITIOS ARQUEOLÓGICOS

OEI.11 - OPTIMIZAR LA PREVENCIÓN DE LA AFECTACIÓN DEL PATRIMONIO CULTURAL DE LA NACIÓN

AEI.11.04 - PROTECCIÓN PERMANENTE A LOS BIENES DEL PATRIMONIO CULTURAL DE LA NACIÓN A FAVOR DE LA CIUDADANÍA.

CODIGO	ACTIVIDAD OPERATIVA	UBIGEO	U.M.	PRIORIDAD	PERIODO MULTIANUAL	PROGRAMACION MENSUAL													TOTAL ANUAL
						META	01	02	03	04	05	06	07	08	09	10	11	12	
AOI00136600197	PLANIFICACIÓN, ORGANIZACIÓN, DIRECCIÓN Y CONTROL DE LAS ACTIVIDADES DE	150114 - LA MOLINA	DOCUMENTO	Muy Alta	2024	FISICO	1.00	1.00	1.00	1.00	1.00	1.00	1.00	1.00	1.00	1.00	1.00	1.00	12.00
						COSTEO.S/	11,715.00	11,715.00	11,715.00	11,715.00	11,715.00	11,715.00	12,015.00	11,715.00	11,715.00	14,233.00	14,065.00	12,015.00	146,048.00
					2025	FISICO	1.00	1.00	1.00	1.00	1.00	1.00	1.00	1.00	1.00	1.00	1.00	1.00	12.00

	LA SUBDIRECCION (SDICSA)				2026	COSTEO.S/	11,715.00	11,715.00	11,715.00	11,715.00	11,715.00	11,715.00	12,015.00	11,715.00	11,715.00	14,233.00	14,065.00	12,015.00	146,048.00
						FISICO	1.00	1.00	1.00	1.00	1.00	1.00	1.00	1.00	1.00	1.00	1.00	1.00	12.00
						COSTEO.S/	11,715.00	11,715.00	11,715.00	11,715.00	11,715.00	11,715.00	12,015.00	11,715.00	11,715.00	14,233.00	14,065.00	12,015.00	146,048.00
AOI00136600202	COORDINACIÓN DE CONSERVACIÓN DE SITIOS ARQUEOLOGICOS	150114 - LA MOLINA	DOCUMENTO	Muy Alta	2024	FISICO	1.00	1.00	1.00	1.00	1.00	1.00	1.00	1.00	1.00	1.00	1.00	1.00	12.00
						COSTEO.S/	6,265.00	6,265.00	6,265.00	6,265.00	6,265.00	6,265.00	6,565.00	6,265.00	6,265.00	6,265.00	6,265.00	6,565.00	75,780.00
					2025	FISICO	1.00	1.00	1.00	1.00	1.00	1.00	1.00	1.00	1.00	1.00	1.00	1.00	12.00
						COSTEO.S/	6,265.00	6,265.00	6,265.00	6,265.00	6,265.00	6,265.00	6,565.00	6,265.00	6,265.00	6,265.00	6,265.00	6,565.00	75,780.00
					2026	FISICO	1.00	1.00	1.00	1.00	1.00	1.00	1.00	1.00	1.00	1.00	1.00	1.00	12.00
						COSTEO.S/	6,265.00	6,265.00	6,265.00	6,265.00	6,265.00	6,265.00	6,565.00	6,265.00	6,265.00	6,265.00	6,265.00	6,565.00	75,780.00
AOI00136600203	GESTION DE CONSERVACION Y RESTAURACION DE SITIOS ARQUEOLOGICO	150114 - LA MOLINA	DOCUMENTO	Muy Alta	2024	FISICO	1.00	1.00	1.00	1.00	1.00	1.00	1.00	1.00	1.00	1.00	1.00	1.00	12.00
						COSTEO.S/	4,000.00	4,500.00	4,000.00	4,000.00	4,500.00	0.00	4,000.00	500.00	4,000.00	0.00	4,500.00	0.00	34,000.00
					2025	FISICO	1.00	1.00	1.00	1.00	1.00	1.00	1.00	1.00	1.00	1.00	1.00	1.00	12.00
						COSTEO.S/	4,000.00	4,500.00	4,000.00	4,000.00	4,500.00	0.00	4,000.00	500.00	4,000.00	0.00	4,500.00	0.00	34,000.00
					2026	FISICO	1.00	1.00	1.00	1.00	1.00	1.00	1.00	1.00	1.00	1.00	1.00	1.00	12.00
						COSTEO.S/	4,000.00	4,500.00	4,000.00	4,000.00	4,500.00	0.00	4,000.00	500.00	4,000.00	0.00	4,500.00	0.00	34,000.00
AOI00136600205	GESTION DE LAS ACCIONES DE INVESTIGACION DE LA SEDE Y EL SITIO ASPERO	150205 - SUPE PUERTO	DOCUMENTO	Muy Alta	2024	FISICO	1.00	1.00	1.00	1.00	1.00	1.00	1.00	1.00	1.00	1.00	1.00	3.00	14.00
						COSTEO.S/	12,770.00	12,770.00	12,770.00	12,770.00	12,770.00	12,770.00	0.00	0.00	52,770.00	0.00	52,770.00	0.00	182,160.00
					2025	FISICO	1.00	1.00	1.00	1.00	1.00	1.00	1.00	1.00	1.00	1.00	1.00	3.00	14.00
						COSTEO.S/	12,770.00	12,770.00	12,770.00	12,770.00	12,770.00	12,770.00	0.00	0.00	52,770.00	0.00	52,770.00	0.00	182,160.00
					2026	FISICO	1.00	1.00	1.00	1.00	1.00	1.00	1.00	1.00	1.00	1.00	1.00	3.00	14.00
						COSTEO.S/	12,770.00	12,770.00	12,770.00	12,770.00	12,770.00	12,770.00	0.00	0.00	52,770.00	0.00	52,770.00	0.00	182,160.00
AOI00136600206	EXCAVACION ARQUEOLOGICA DEL SITIO ASPERO	150205 - SUPE PUERTO	M3	Muy Alta	2024	FISICO	17.00	17.00	16.00	16.00	18.00	16.00	16.00	18.00	15.00	13.00	17.00	14.00	193.00
						COSTEO.S/	15,538.00	13,763.00	18,987.00	13,763.00	19,481.00	13,763.00	18,987.00	13,763.00	19,480.00	13,763.00	13,263.00	13,263.00	187,814.00
					2025	FISICO	17.00	17.00	16.00	16.00	18.00	16.00	16.00	18.00	15.00	13.00	17.00	14.00	193.00
						COSTEO.S/	15,538.00	13,763.00	18,987.00	13,763.00	19,481.00	13,763.00	18,987.00	13,763.00	19,480.00	13,763.00	13,263.00	13,263.00	187,814.00
					2026	FISICO	17.00	17.00	16.00	16.00	18.00	16.00	16.00	18.00	15.00	13.00	17.00	14.00	193.00
						COSTEO.S/	15,538.00	13,763.00	18,987.00	13,763.00	19,481.00	13,763.00	18,987.00	13,763.00	19,480.00	13,763.00	13,263.00	13,263.00	187,814.00
AOI00136600207	PROCESAMIENTO DE INFORMACION DE LA INVESTIGACION DEL SITIO ASPERO	150205 - SUPE PUERTO	DOCUMENTO	Muy Alta	2024	FISICO	6.00	6.00	6.00	6.00	6.00	6.00	6.00	6.00	6.00	6.00	6.00	7.00	73.00
						COSTEO.S/	12,770.00	12,770.00	0.00	2,770.00	0.00	2,770.00	0.00	2,770.00	0.00	2,770.00	0.00	2,770.00	39,390.00
					2025	FISICO	6.00	6.00	6.00	6.00	6.00	6.00	6.00	6.00	6.00	6.00	6.00	7.00	73.00
						COSTEO.S/	12,770.00	12,770.00	0.00	2,770.00	0.00	2,770.00	0.00	2,770.00	0.00	2,770.00	0.00	2,770.00	39,390.00
					2026	FISICO	6.00	6.00	6.00	6.00	6.00	6.00	6.00	6.00	6.00	6.00	6.00	7.00	73.00
						COSTEO.S/	12,770.00	12,770.00	0.00	2,770.00	0.00	2,770.00	0.00	2,770.00	0.00	2,770.00	0.00	2,770.00	39,390.00
AOI00136600208	REGISTRO DE LA INVESTIGACION ARQUEOLOGICA EN EL SITIO ASPERO	150205 - SUPE PUERTO	DOCUMENTO	Muy Alta	2024	FISICO	90.00	105.00	90.00	105.00	90.00	105.00	90.00	105.00	90.00	105.00	90.00	105.00	1,170.00
						COSTEO.S/	12,770.00	12,770.00	12,770.00	12,770.00	12,770.00	0.00	0.00	12,770.00	0.00	12,770.00	6,978.00	12,770.00	109,138.00
					2025	FISICO	90.00	105.00	90.00	105.00	90.00	105.00	90.00	105.00	90.00	105.00	90.00	105.00	1,170.00
						COSTEO.S/	12,770.00	12,770.00	12,770.00	12,770.00	12,770.00	0.00	0.00	12,770.00	0.00	12,770.00	6,978.00	12,770.00	109,138.00
					2026	FISICO	90.00	105.00	90.00	105.00	90.00	105.00	90.00	105.00	90.00	105.00	90.00	105.00	1,170.00
						COSTEO.S/	12,770.00	12,770.00	12,770.00	12,770.00	12,770.00	0.00	0.00	12,770.00	0.00	12,770.00	6,978.00	12,770.00	109,138.00
AOI00136600209	GESTION DE LAS ACCIONES DE INVESTIGACION DE LA SEDE Y EL SITIO VICHAMA	150812 - VEGUETA	DOCUMENTO	Muy Alta	2024	FISICO	1.00	1.00	1.00	1.00	1.00	1.00	1.00	1.00	1.00	1.00	1.00	3.00	14.00
						COSTEO.S/	17,666.00	17,666.00	17,666.00	17,666.00	17,666.00	15,666.00	23,666.00	15,666.00	17,666.00	15,666.00	17,666.00	21,666.00	215,992.00
					2025	FISICO	1.00	1.00	1.00	1.00	1.00	1.00	1.00	1.00	1.00	1.00	1.00	3.00	14.00
						COSTEO.S/	17,666.00	17,666.00	17,666.00	17,666.00	17,666.00	15,666.00	23,666.00	15,666.00	17,666.00	15,666.00	17,666.00	21,666.00	215,992.00
					2026	FISICO	1.00	1.00	1.00	1.00	1.00	1.00	1.00	1.00	1.00	1.00	1.00	3.00	14.00
						COSTEO.S/	17,666.00	17,666.00	17,666.00	17,666.00	17,666.00	15,666.00	23,666.00	15,666.00	17,666.00	15,666.00	17,666.00	21,666.00	215,992.00

AOI00136600210	EXCAVACION ARQUEOLOGICA DEL SITIO VICHAMA	150812 - VEGUETA	M3	Muy Alta	2024	FISICO	17.00	17.00	16.00	16.00	18.00	16.00	16.00	18.00	15.00	13.00	17.00	14.00	193.00
						COSTEO.S/	5,810.00	5,810.00	5,810.00	5,810.00	5,810.00	5,810.00	6,599.00	7,210.00	7,210.00	7,210.00	6,710.00	6,710.00	76,509.00
					2025	FISICO	17.00	17.00	16.00	16.00	18.00	16.00	16.00	18.00	15.00	13.00	17.00	14.00	193.00
						COSTEO.S/	5,810.00	5,810.00	5,810.00	5,810.00	5,810.00	5,810.00	6,599.00	7,210.00	7,210.00	7,210.00	6,710.00	6,710.00	76,509.00
					2026	FISICO	17.00	17.00	16.00	16.00	18.00	16.00	16.00	18.00	15.00	13.00	17.00	14.00	193.00
						COSTEO.S/	5,810.00	5,810.00	5,810.00	5,810.00	5,810.00	5,810.00	6,599.00	7,210.00	7,210.00	7,210.00	6,710.00	6,710.00	76,509.00
AOI00136600211	REGISTRO DE LA INVESTIGACION ARQUEOLOGICA EN EL SITIO VICHAMA	150812 - VEGUETA	DOCUMENTO	Muy Alta	2024	FISICO	90.00	105.00	90.00	105.00	90.00	105.00	90.00	105.00	90.00	105.00	90.00	105.00	1,170.00
						COSTEO.S/	15,666.00	15,666.00	0.00	15,666.00	15,666.00	0.00	15,666.00	0.00	15,666.00	15,666.00	15,666.00	14,251.00	139,579.00
					2025	FISICO	90.00	105.00	90.00	105.00	90.00	105.00	90.00	105.00	90.00	105.00	90.00	105.00	1,170.00
						COSTEO.S/	15,666.00	15,666.00	0.00	15,666.00	15,666.00	0.00	15,666.00	0.00	15,666.00	15,666.00	15,666.00	14,251.00	139,579.00
					2026	FISICO	90.00	105.00	90.00	105.00	90.00	105.00	90.00	105.00	90.00	105.00	90.00	105.00	1,170.00
						COSTEO.S/	15,666.00	15,666.00	0.00	15,666.00	15,666.00	0.00	15,666.00	0.00	15,666.00	15,666.00	15,666.00	14,251.00	139,579.00
AOI00136600212	PROCESAMIENTO DE INFORMACION DE LA INVESTIGACION DEL SITIO VICHAMA	150812 - VEGUETA	DOCUMENTO	Muy Alta	2024	FISICO	6.00	6.00	6.00	6.00	6.00	6.00	6.00	6.00	6.00	6.00	6.00	7.00	73.00
						COSTEO.S/	9,016.00	3,957.00	3,957.00	12,070.00	0.00	12,070.00	0.00	12,070.00	0.00	12,070.00	0.00	0.00	65,210.00
					2025	FISICO	6.00	6.00	6.00	6.00	6.00	6.00	6.00	6.00	6.00	6.00	6.00	7.00	73.00
						COSTEO.S/	9,016.00	3,957.00	3,957.00	12,070.00	0.00	12,070.00	0.00	12,070.00	0.00	12,070.00	0.00	0.00	65,210.00
					2026	FISICO	6.00	6.00	6.00	6.00	6.00	6.00	6.00	6.00	6.00	6.00	6.00	7.00	73.00
						COSTEO.S/	9,016.00	3,957.00	3,957.00	12,070.00	0.00	12,070.00	0.00	12,070.00	0.00	12,070.00	0.00	0.00	65,210.00
AOI00136600213	GESTION DE LAS ACCIONES DE INVESTIGACION DE LA SEDE Y EL SITIO CARAL	150204 - SUPE	DOCUMENTO	Muy Alta	2024	FISICO	1.00	1.00	1.00	1.00	1.00	1.00	1.00	1.00	1.00	1.00	1.00	3.00	14.00
						COSTEO.S/	22,500.00	22,500.00	22,500.00	19,199.00	19,199.00	19,199.00	19,199.00	19,199.00	19,199.00	19,199.00	19,199.00	19,204.00	240,296.00
					2025	FISICO	1.00	1.00	1.00	1.00	1.00	1.00	1.00	1.00	1.00	1.00	1.00	3.00	14.00
						COSTEO.S/	22,500.00	22,500.00	22,500.00	19,199.00	19,199.00	19,199.00	19,199.00	19,199.00	19,199.00	19,199.00	19,199.00	19,204.00	240,296.00
					2026	FISICO	1.00	1.00	1.00	1.00	1.00	1.00	1.00	1.00	1.00	1.00	1.00	3.00	14.00
						COSTEO.S/	22,500.00	22,500.00	22,500.00	19,199.00	19,199.00	19,199.00	19,199.00	19,199.00	19,199.00	19,199.00	19,199.00	19,204.00	240,296.00
AOI00136600214	EXCAVACION ARQUEOLOGICA DEL SITIO CARAL	150204 - SUPE	M3	Muy Alta	2024	FISICO	12.00	10.00	12.00	12.00	12.00	12.00	12.00	12.00	15.00	13.00	17.00	14.00	153.00
						COSTEO.S/	21,500.00	21,500.00	21,500.00	11,500.00	11,500.00	7,000.00	11,500.00	6,500.00	6,500.00	10,649.00	6,500.00	6,500.00	142,649.00
					2025	FISICO	12.00	10.00	12.00	12.00	12.00	12.00	12.00	12.00	15.00	13.00	17.00	14.00	153.00
						COSTEO.S/	21,500.00	21,500.00	21,500.00	11,500.00	11,500.00	7,000.00	11,500.00	6,500.00	6,500.00	10,649.00	6,500.00	6,500.00	142,649.00
					2026	FISICO	12.00	10.00	12.00	12.00	12.00	12.00	12.00	12.00	15.00	13.00	17.00	14.00	153.00
						COSTEO.S/	21,500.00	21,500.00	21,500.00	11,500.00	11,500.00	7,000.00	11,500.00	6,500.00	6,500.00	10,649.00	6,500.00	6,500.00	142,649.00
AOI00136600215	REGISTRO DE LA INVESTIGACION ARQUEOLOGICA EN EL SITIO CARAL	150204 - SUPE	DOCUMENTO	Muy Alta	2024	FISICO	90.00	105.00	90.00	105.00	90.00	105.00	90.00	105.00	90.00	105.00	90.00	105.00	1,170.00
						COSTEO.S/	15,500.00	15,500.00	15,500.00	5,500.00	0.00	5,500.00	0.00	5,500.00	0.00	5,500.00	0.00	5,500.00	74,000.00
					2025	FISICO	90.00	105.00	90.00	105.00	90.00	105.00	90.00	105.00	90.00	105.00	90.00	105.00	1,170.00
						COSTEO.S/	15,500.00	15,500.00	15,500.00	5,500.00	0.00	5,500.00	0.00	5,500.00	0.00	5,500.00	0.00	5,500.00	74,000.00
					2026	FISICO	90.00	105.00	90.00	105.00	90.00	105.00	90.00	105.00	90.00	105.00	90.00	105.00	1,170.00
						COSTEO.S/	15,500.00	15,500.00	15,500.00	5,500.00	0.00	5,500.00	0.00	5,500.00	0.00	5,500.00	0.00	5,500.00	74,000.00
AOI00136600216	PROCESAMIENTO DE INFORMACION DE LA INVESTIGACION DEL SITIO CARAL	150204 - SUPE	DOCUMENTO	Muy Alta	2024	FISICO	6.00	6.00	6.00	6.00	6.00	6.00	6.00	6.00	6.00	6.00	6.00	7.00	73.00
						COSTEO.S/	13,450.00	13,350.00	13,350.00	5,500.00	5,500.00	5,500.00	0.00	5,500.00	0.00	5,500.00	0.00	5,500.00	73,150.00
					2025	FISICO	6.00	6.00	6.00	6.00	6.00	6.00	6.00	6.00	6.00	6.00	6.00	7.00	73.00
						COSTEO.S/	13,450.00	13,350.00	13,350.00	5,500.00	5,500.00	5,500.00	0.00	5,500.00	0.00	5,500.00	0.00	5,500.00	73,150.00
					2026	FISICO	6.00	6.00	6.00	6.00	6.00	6.00	6.00	6.00	6.00	6.00	6.00	7.00	73.00
						COSTEO.S/	13,450.00	13,350.00	13,350.00	5,500.00	5,500.00	5,500.00	0.00	5,500.00	0.00	5,500.00	0.00	5,500.00	73,150.00
AOI00136600217	GESTION DE LAS ACCIONES DE INVESTIGACION DEL SITIO ERA DE PANDO	150204 - SUPE	DOCUMENTO	Muy Alta	2024	FISICO	1.00	1.00	1.00	1.00	1.00	1.00	1.00	1.00	1.00	1.00	1.00	3.00	14.00
						COSTEO.S/	8,500.00	8,500.00	8,500.00	5,500.00	5,500.00	5,500.00	5,500.00	5,500.00	5,500.00	5,500.00	5,500.00	5,500.00	75,000.00
					2025	FISICO	1.00	1.00	1.00	1.00	1.00	1.00	1.00	1.00	1.00	1.00	1.00	3.00	14.00

					2026	COSTEO.S/	8,500.00	8,500.00	8,500.00	5,500.00	5,500.00	5,500.00	5,500.00	5,500.00	5,500.00	5,500.00	5,500.00	5,500.00	75,000.00
						FISICO	1.00	1.00	1.00	1.00	1.00	1.00	1.00	1.00	1.00	1.00	1.00	3.00	14.00
						COSTEO.S/	8,500.00	8,500.00	8,500.00	5,500.00	5,500.00	5,500.00	5,500.00	5,500.00	5,500.00	5,500.00	5,500.00	5,500.00	75,000.00
AOI00136600218	EXCAVACION ARQUEOLOGICA DEL SITIO ERA DE PANDO	150204 - SUPE	M3	Muy Alta	2024	FISICO	10.00	9.00	10.00	9.00	10.00	9.00	10.00	9.00	10.00	9.00	10.00	9.00	114.00
						COSTEO.S/	5,160.00	4,160.00	5,160.00	3,160.00	3,160.00	3,160.00	3,160.00	3,160.00	3,160.00	6,640.00	3,160.00	5,160.00	48,400.00
					2025	FISICO	10.00	9.00	10.00	9.00	10.00	9.00	10.00	9.00	10.00	9.00	10.00	9.00	114.00
						COSTEO.S/	5,160.00	4,160.00	5,160.00	3,160.00	3,160.00	3,160.00	3,160.00	3,160.00	3,160.00	6,640.00	3,160.00	5,160.00	48,400.00
					2026	FISICO	10.00	9.00	10.00	9.00	10.00	9.00	10.00	9.00	10.00	9.00	10.00	9.00	114.00
						COSTEO.S/	5,160.00	4,160.00	5,160.00	3,160.00	3,160.00	3,160.00	3,160.00	3,160.00	3,160.00	6,640.00	3,160.00	5,160.00	48,400.00
AOI00136600219	REGISTRO DE LA INVESTIGACION ARQUEOLOGICA EN EL SITIO ERA DE PANDO	150204 - SUPE	DOCUMENTO	Muy Alta	2024	FISICO	37.00	41.00	37.00	41.00	37.00	41.00	37.00	41.00	37.00	41.00	37.00	41.00	468.00
						COSTEO.S/	2,500.00	2,500.00	2,500.00	2,500.00	0.00	2,500.00	0.00	2,500.00	0.00	2,500.00	0.00	0.00	17,500.00
					2025	FISICO	37.00	41.00	37.00	41.00	37.00	41.00	37.00	41.00	37.00	41.00	37.00	41.00	468.00
						COSTEO.S/	2,500.00	2,500.00	2,500.00	2,500.00	0.00	2,500.00	0.00	2,500.00	0.00	2,500.00	0.00	0.00	17,500.00
					2026	FISICO	37.00	41.00	37.00	41.00	37.00	41.00	37.00	41.00	37.00	41.00	37.00	41.00	468.00
						COSTEO.S/	2,500.00	2,500.00	2,500.00	2,500.00	0.00	2,500.00	0.00	2,500.00	0.00	2,500.00	0.00	0.00	17,500.00
AOI00136600224	PROCESAMIENTO DE INFORMACION DE LA INVESTIGACION DEL SITIO ERA DE PANDO	150204 - SUPE	DOCUMENTO	Muy Alta	2024	FISICO	2.00	2.00	2.00	2.00	2.00	2.00	2.00	2.00	2.00	2.00	2.00	3.00	25.00
						COSTEO.S/	4,203.00	5,109.00	5,109.00	5,109.00	5,109.00	1,000.00	0.00	2,500.00	0.00	1,398.00	0.00	0.00	29,537.00
					2025	FISICO	2.00	2.00	2.00	2.00	2.00	2.00	2.00	2.00	2.00	2.00	2.00	3.00	25.00
						COSTEO.S/	4,203.00	5,109.00	5,109.00	5,109.00	5,109.00	1,000.00	0.00	2,500.00	0.00	1,398.00	0.00	0.00	29,537.00
					2026	FISICO	2.00	2.00	2.00	2.00	2.00	2.00	2.00	2.00	2.00	2.00	2.00	3.00	25.00
						COSTEO.S/	4,203.00	5,109.00	5,109.00	5,109.00	5,109.00	1,000.00	0.00	2,500.00	0.00	1,398.00	0.00	0.00	29,537.00
AOI00136600225	GESTION DE LAS ACCIONES DE INVESTIGACION DEL SITIO EL MOLINO	150204 - SUPE	DOCUMENTO	Muy Alta	2024	FISICO	1.00	1.00	1.00	1.00	1.00	1.00	1.00	1.00	1.00	1.00	1.00	3.00	14.00
						COSTEO.S/	10,318.00	10,318.00	10,318.00	10,318.00	10,318.00	10,318.00	12,118.00	10,318.00	10,318.00	10,318.00	10,318.00	12,101.00	127,399.00
					2025	FISICO	1.00	1.00	1.00	1.00	1.00	1.00	1.00	1.00	1.00	1.00	1.00	3.00	14.00
						COSTEO.S/	10,318.00	10,318.00	10,318.00	10,318.00	10,318.00	10,318.00	12,118.00	10,318.00	10,318.00	10,318.00	10,318.00	12,101.00	127,399.00
					2026	FISICO	1.00	1.00	1.00	1.00	1.00	1.00	1.00	1.00	1.00	1.00	1.00	3.00	14.00
						COSTEO.S/	10,318.00	10,318.00	10,318.00	10,318.00	10,318.00	10,318.00	12,118.00	10,318.00	10,318.00	10,318.00	10,318.00	12,101.00	127,399.00
AOI00136600226	EXCAVACION ARQUEOLOGICA DEL SITIO EL MOLINO	150204 - SUPE	M3	Muy Alta	2024	FISICO	10.00	9.00	10.00	9.00	10.00	9.00	10.00	9.00	10.00	9.00	10.00	9.00	114.00
						COSTEO.S/	660.00	3,160.00	1,660.00	3,160.00	660.00	6,160.00	660.00	6,160.00	660.00	4,934.00	660.00	660.00	29,194.00
					2025	FISICO	10.00	9.00	10.00	9.00	10.00	9.00	10.00	9.00	10.00	9.00	10.00	9.00	114.00
						COSTEO.S/	660.00	3,160.00	1,660.00	3,160.00	660.00	6,160.00	660.00	6,160.00	660.00	4,934.00	660.00	660.00	29,194.00
					2026	FISICO	10.00	9.00	10.00	9.00	10.00	9.00	10.00	9.00	10.00	9.00	10.00	9.00	114.00
						COSTEO.S/	660.00	3,160.00	1,660.00	3,160.00	660.00	6,160.00	660.00	6,160.00	660.00	4,934.00	660.00	660.00	29,194.00
AOI00136600227	REGISTRO DE LA INVESTIGACION ARQUEOLOGICA EN EL SITIO EL MOLINO	150204 - SUPE	DOCUMENTO	Muy Alta	2024	FISICO	37.00	41.00	37.00	41.00	37.00	41.00	37.00	41.00	37.00	41.00	37.00	41.00	468.00
						COSTEO.S/	0.00	2,500.00	0.00	2,500.00	0.00	2,500.00	0.00	2,500.00	0.00	2,500.00	0.00	0.00	12,500.00
					2025	FISICO	37.00	41.00	37.00	41.00	37.00	41.00	37.00	41.00	37.00	41.00	37.00	41.00	468.00
						COSTEO.S/	0.00	2,500.00	0.00	2,500.00	0.00	2,500.00	0.00	2,500.00	0.00	2,500.00	0.00	0.00	12,500.00
					2026	FISICO	37.00	41.00	37.00	41.00	37.00	41.00	37.00	41.00	37.00	41.00	37.00	41.00	468.00
						COSTEO.S/	0.00	2,500.00	0.00	2,500.00	0.00	2,500.00	0.00	2,500.00	0.00	2,500.00	0.00	0.00	12,500.00
AOI00136600228	PROCESAMIENTO DE INFORMACION DE LA INVESTIGACION DEL SITIO EL MOLINO	150204 - SUPE	DOCUMENTO	Muy Alta	2024	FISICO	2.00	2.00	2.00	2.00	2.00	2.00	2.00	2.00	2.00	2.00	2.00	3.00	25.00
						COSTEO.S/	0.00	2,500.00	0.00	2,500.00	0.00	2,500.00	0.00	2,500.00	0.00	2,500.00	0.00	0.00	12,500.00
					2025	FISICO	2.00	2.00	2.00	2.00	2.00	2.00	2.00	2.00	2.00	2.00	2.00	3.00	25.00
						COSTEO.S/	0.00	2,500.00	0.00	2,500.00	0.00	2,500.00	0.00	2,500.00	0.00	2,500.00	0.00	0.00	12,500.00
					2026	FISICO	2.00	2.00	2.00	2.00	2.00	2.00	2.00	2.00	2.00	2.00	2.00	3.00	25.00
						COSTEO.S/	0.00	2,500.00	0.00	2,500.00	0.00	2,500.00	0.00	2,500.00	0.00	2,500.00	0.00	0.00	12,500.00

AOI00136600229	GESTION DE LAS ACCIONES DE INVESTIGACION DEL SITIO LURIHUASI	150204 - SUPE	DOCUMENTO	Muy Alta	2024	FISICO	1.00	1.00	1.00	1.00	1.00	1.00	1.00	1.00	1.00	1.00	1.00	3.00	14.00
						COSTEO.S/	14,992.00	13,992.00	13,992.00	11,992.00	11,992.00	11,992.00	11,992.00	11,992.00	11,992.00	11,992.00	11,992.00	11,992.00	150,904.00
					2025	FISICO	1.00	1.00	1.00	1.00	1.00	1.00	1.00	1.00	1.00	1.00	1.00	3.00	14.00
						COSTEO.S/	14,992.00	13,992.00	13,992.00	11,992.00	11,992.00	11,992.00	11,992.00	11,992.00	11,992.00	11,992.00	11,992.00	11,992.00	150,904.00
					2026	FISICO	1.00	1.00	1.00	1.00	1.00	1.00	1.00	1.00	1.00	1.00	1.00	3.00	14.00
						COSTEO.S/	14,992.00	13,992.00	13,992.00	11,992.00	11,992.00	11,992.00	11,992.00	11,992.00	11,992.00	11,992.00	11,992.00	11,992.00	150,904.00
AOI00136600230	EXCAVACION ARQUEOLOGICA DEL SITIO LURIHUASI	150204 - SUPE	M3	Muy Alta	2024	FISICO	10.00	9.00	10.00	9.00	10.00	9.00	10.00	9.00	10.00	9.00	10.00	9.00	114.00
						COSTEO.S/	2,660.00	2,660.00	2,660.00	660.00	2,660.00	660.00	2,755.00	660.00	2,660.00	660.00	660.00	660.00	20,015.00
					2025	FISICO	10.00	9.00	10.00	9.00	10.00	9.00	10.00	9.00	10.00	9.00	10.00	9.00	114.00
						COSTEO.S/	2,660.00	2,660.00	2,660.00	660.00	2,660.00	660.00	2,755.00	660.00	2,660.00	660.00	660.00	660.00	20,015.00
					2026	FISICO	10.00	9.00	10.00	9.00	10.00	9.00	10.00	9.00	10.00	9.00	10.00	9.00	114.00
						COSTEO.S/	2,660.00	2,660.00	2,660.00	660.00	2,660.00	660.00	2,755.00	660.00	2,660.00	660.00	660.00	660.00	20,015.00
AOI00136600231	REGISTRO DE LA INVESTIGACION ARQUEOLOGICA EN EL SITIO LURIHUASI	150204 - SUPE	DOCUMENTO	Muy Alta	2024	FISICO	37.00	41.00	37.00	41.00	37.00	41.00	37.00	41.00	37.00	41.00	37.00	41.00	468.00
						COSTEO.S/	1,500.00	2,000.00	2,000.00	0.00	0.00	0.00	0.00	2,000.00	0.00	2,000.00	0.00	1,985.00	11,485.00
					2025	FISICO	37.00	41.00	37.00	41.00	37.00	41.00	37.00	41.00	37.00	41.00	37.00	41.00	468.00
						COSTEO.S/	1,500.00	2,000.00	2,000.00	0.00	0.00	0.00	0.00	2,000.00	0.00	2,000.00	0.00	1,985.00	11,485.00
					2026	FISICO	37.00	41.00	37.00	41.00	37.00	41.00	37.00	41.00	37.00	41.00	37.00	41.00	468.00
						COSTEO.S/	1,500.00	2,000.00	2,000.00	0.00	0.00	0.00	0.00	2,000.00	0.00	2,000.00	0.00	1,985.00	11,485.00
AOI00136600232	PROCESAMIENTO DE INFORMACION DE LA INVESTIGACION DEL SITIO LURIHUASI	150204 - SUPE	DOCUMENTO	Muy Alta	2024	FISICO	2.00	2.00	2.00	2.00	2.00	2.00	2.00	2.00	2.00	2.00	2.00	3.00	25.00
						COSTEO.S/	1,147.00	1,170.00	1,170.00	0.00	2,000.00	0.00	2,000.00	0.00	0.00	0.00	0.00	0.00	7,487.00
					2025	FISICO	2.00	2.00	2.00	2.00	2.00	2.00	2.00	2.00	2.00	2.00	2.00	3.00	25.00
						COSTEO.S/	1,147.00	1,170.00	1,170.00	0.00	2,000.00	0.00	2,000.00	0.00	0.00	0.00	0.00	0.00	7,487.00
					2026	FISICO	2.00	2.00	2.00	2.00	2.00	2.00	2.00	2.00	2.00	2.00	2.00	3.00	25.00
						COSTEO.S/	1,147.00	1,170.00	1,170.00	0.00	2,000.00	0.00	2,000.00	0.00	0.00	0.00	0.00	0.00	7,487.00
AOI00136600233	GESTION DE LAS ACCIONES DE INVESTIGACION DEL SITIO PIEDRA PARADA	150204 - SUPE	DOCUMENTO	Muy Alta	2024	FISICO	1.00	1.00	1.00	1.00	1.00	1.00	1.00	1.00	1.00	1.00	1.00	3.00	14.00
						COSTEO.S/	12,854.00	12,854.00	12,854.00	12,854.00	12,854.00	12,854.00	15,554.00	12,854.00	12,854.00	12,854.00	12,854.00	15,546.00	159,640.00
					2025	FISICO	1.00	1.00	1.00	1.00	1.00	1.00	1.00	1.00	1.00	1.00	1.00	3.00	14.00
						COSTEO.S/	12,854.00	12,854.00	12,854.00	12,854.00	12,854.00	12,854.00	15,554.00	12,854.00	12,854.00	12,854.00	12,854.00	15,546.00	159,640.00
					2026	FISICO	1.00	1.00	1.00	1.00	1.00	1.00	1.00	1.00	1.00	1.00	1.00	3.00	14.00
						COSTEO.S/	12,854.00	12,854.00	12,854.00	12,854.00	12,854.00	12,854.00	15,554.00	12,854.00	12,854.00	12,854.00	12,854.00	15,546.00	159,640.00
AOI00136600234	EXCAVACION ARQUEOLOGICA DEL SITIO PIEDRA PARADA	150204 - SUPE	M3	Muy Alta	2024	FISICO	10.00	9.00	10.00	9.00	10.00	9.00	10.00	9.00	10.00	9.00	10.00	9.00	114.00
						COSTEO.S/	484.00	2,984.00	484.00	2,984.00	2,484.00	2,984.00	484.00	2,984.00	2,484.00	2,984.00	484.00	385.00	22,209.00
					2025	FISICO	10.00	9.00	10.00	9.00	10.00	9.00	10.00	9.00	10.00	9.00	10.00	9.00	114.00
						COSTEO.S/	484.00	2,984.00	484.00	2,984.00	2,484.00	2,984.00	484.00	2,984.00	2,484.00	2,984.00	484.00	385.00	22,209.00
					2026	FISICO	10.00	9.00	10.00	9.00	10.00	9.00	10.00	9.00	10.00	9.00	10.00	9.00	114.00
						COSTEO.S/	484.00	2,984.00	484.00	2,984.00	2,484.00	2,984.00	484.00	2,984.00	2,484.00	2,984.00	484.00	385.00	22,209.00
AOI00136600235	REGISTRO DE LA INVESTIGACION ARQUEOLOGICA EN EL SITIO PIEDRA PARADA	150204 - SUPE	DOCUMENTO	Muy Alta	2024	FISICO	37.00	41.00	37.00	41.00	37.00	41.00	37.00	41.00	37.00	41.00	37.00	41.00	468.00
						COSTEO.S/	0.00	2,500.00	0.00	2,500.00	0.00	2,500.00	0.00	2,500.00	0.00	2,500.00	0.00	0.00	12,500.00
					2025	FISICO	37.00	41.00	37.00	41.00	37.00	41.00	37.00	41.00	37.00	41.00	37.00	41.00	468.00
						COSTEO.S/	0.00	2,500.00	0.00	2,500.00	0.00	2,500.00	0.00	2,500.00	0.00	2,500.00	0.00	0.00	12,500.00
					2026	FISICO	37.00	41.00	37.00	41.00	37.00	41.00	37.00	41.00	37.00	41.00	37.00	41.00	468.00
						COSTEO.S/	0.00	2,500.00	0.00	2,500.00	0.00	2,500.00	0.00	2,500.00	0.00	2,500.00	0.00	0.00	12,500.00
AOI00136600236	PROCESAMIENTO DE INFORMACION DE LA INVESTIGACION DEL SITIO PIEDRA PARADA	150204 - SUPE	DOCUMENTO	Muy Alta	2024	FISICO	2.00	2.00	2.00	2.00	2.00	2.00	2.00	2.00	2.00	2.00	2.00	3.00	25.00
						COSTEO.S/	0.00	2,500.00	0.00	2,500.00	0.00	2,500.00	0.00	2,500.00	0.00	2,500.00	0.00	0.00	12,500.00
					2025	FISICO	2.00	2.00	2.00	2.00	2.00	2.00	2.00	2.00	2.00	2.00	2.00	3.00	25.00

					2026	COSTEO.S/	0.00	2,500.00	0.00	2,500.00	0.00	2,500.00	0.00	2,500.00	0.00	2,500.00	0.00	0.00	12,500.00
						FISICO	2.00	2.00	2.00	2.00	2.00	2.00	2.00	2.00	2.00	2.00	2.00	3.00	25.00
						COSTEO.S/	0.00	2,500.00	0.00	2,500.00	0.00	2,500.00	0.00	2,500.00	0.00	2,500.00	0.00	0.00	12,500.00
AOI00136600237	GESTION DE LAS ACCIONES DE INVESTIGACION DEL SITIO PUEBLO NUEVO	150204 - SUPE	DOCUMENTO	Muy Alta	2024	FISICO	1.00	1.00	1.00	1.00	1.00	1.00	1.00	1.00	1.00	1.00	1.00	3.00	14.00
						COSTEO.S/	9,399.00	15,306.00	14,306.00	12,606.00	12,606.00	12,606.00	14,682.00	12,606.00	12,606.00	12,606.00	12,606.00	14,682.00	156,617.00
					2025	FISICO	1.00	1.00	1.00	1.00	1.00	1.00	1.00	1.00	1.00	1.00	1.00	3.00	14.00
						COSTEO.S/	9,399.00	15,306.00	14,306.00	12,606.00	12,606.00	12,606.00	14,682.00	12,606.00	12,606.00	12,606.00	12,606.00	14,682.00	156,617.00
					2026	FISICO	1.00	1.00	1.00	1.00	1.00	1.00	1.00	1.00	1.00	1.00	1.00	3.00	14.00
						COSTEO.S/	9,399.00	15,306.00	14,306.00	12,606.00	12,606.00	12,606.00	14,682.00	12,606.00	12,606.00	12,606.00	12,606.00	14,682.00	156,617.00
AOI00136600238	EXCAVACION ARQUEOLOGICA DEL SITIO PUEBLO NUEVO	150204 - SUPE	M3	Muy Alta	2024	FISICO	10.00	9.00	10.00	9.00	10.00	9.00	10.00	9.00	10.00	9.00	10.00	9.00	114.00
						COSTEO.S/	660.00	3,160.00	660.00	3,160.00	660.00	3,160.00	660.00	3,160.00	660.00	4,882.00	660.00	660.00	22,142.00
					2025	FISICO	10.00	9.00	10.00	9.00	10.00	9.00	10.00	9.00	10.00	9.00	10.00	9.00	114.00
						COSTEO.S/	660.00	3,160.00	660.00	3,160.00	660.00	3,160.00	660.00	3,160.00	660.00	4,882.00	660.00	660.00	22,142.00
					2026	FISICO	10.00	9.00	10.00	9.00	10.00	9.00	10.00	9.00	10.00	9.00	10.00	9.00	114.00
						COSTEO.S/	660.00	3,160.00	660.00	3,160.00	660.00	3,160.00	660.00	3,160.00	660.00	4,882.00	660.00	660.00	22,142.00
AOI00136600239	REGISTRO DE LA INVESTIGACION ARQUEOLOGICA EN EL SITIO PUEBLO NUEVO	150204 - SUPE	DOCUMENTO	Muy Alta	2024	FISICO	37.00	41.00	37.00	41.00	37.00	41.00	37.00	41.00	37.00	41.00	37.00	41.00	468.00
						COSTEO.S/	0.00	1,500.00	0.00	1,500.00	0.00	1,500.00	0.00	1,500.00	0.00	1,500.00	0.00	0.00	7,500.00
					2025	FISICO	37.00	41.00	37.00	41.00	37.00	41.00	37.00	41.00	37.00	41.00	37.00	41.00	468.00
						COSTEO.S/	0.00	1,500.00	0.00	1,500.00	0.00	1,500.00	0.00	1,500.00	0.00	1,500.00	0.00	0.00	7,500.00
					2026	FISICO	37.00	41.00	37.00	41.00	37.00	41.00	37.00	41.00	37.00	41.00	37.00	41.00	468.00
						COSTEO.S/	0.00	1,500.00	0.00	1,500.00	0.00	1,500.00	0.00	1,500.00	0.00	1,500.00	0.00	0.00	7,500.00
AOI00136600240	PROCESAMIENTO DE INFORMACION DE LA INVESTIGACION DEL SITIO PUEBLO NUEVO	150204 - SUPE	DOCUMENTO	Muy Alta	2024	FISICO	2.00	2.00	2.00	2.00	2.00	2.00	2.00	2.00	2.00	2.00	2.00	3.00	25.00
						COSTEO.S/	0.00	1,000.00	0.00	1,000.00	0.00	1,000.00	0.00	1,000.00	0.00	1,000.00	0.00	0.00	5,000.00
					2025	FISICO	2.00	2.00	2.00	2.00	2.00	2.00	2.00	2.00	2.00	2.00	2.00	3.00	25.00
						COSTEO.S/	0.00	1,000.00	0.00	1,000.00	0.00	1,000.00	0.00	1,000.00	0.00	1,000.00	0.00	0.00	5,000.00
					2026	FISICO	2.00	2.00	2.00	2.00	2.00	2.00	2.00	2.00	2.00	2.00	2.00	3.00	25.00
						COSTEO.S/	0.00	1,000.00	0.00	1,000.00	0.00	1,000.00	0.00	1,000.00	0.00	1,000.00	0.00	0.00	5,000.00
AOI00136600241	GESTION DE LAS ACCIONES DE INVESTIGACION DEL SITIO MIRAYA	150204 - SUPE	DOCUMENTO	Muy Alta	2024	FISICO	1.00	1.00	1.00	1.00	1.00	1.00	1.00	1.00	1.00	1.00	1.00	3.00	14.00
						COSTEO.S/	9,364.00	8,788.55	8,788.55	8,788.55	8,788.55	8,788.55	8,788.55	8,788.55	8,788.55	8,788.55	8,788.55	8,788.50	106,038.00
					2025	FISICO	1.00	1.00	1.00	1.00	1.00	1.00	1.00	1.00	1.00	1.00	1.00	3.00	14.00
						COSTEO.S/	9,364.00	8,788.55	8,788.55	8,788.55	8,788.55	8,788.55	8,788.55	8,788.55	8,788.55	8,788.55	8,788.55	8,788.50	106,038.00
					2026	FISICO	1.00	1.00	1.00	1.00	1.00	1.00	1.00	1.00	1.00	1.00	1.00	3.00	14.00
						COSTEO.S/	9,364.00	8,788.55	8,788.55	8,788.55	8,788.55	8,788.55	8,788.55	8,788.55	8,788.55	8,788.55	8,788.55	8,788.50	106,038.00
AOI00136600242	EXCAVACION ARQUEOLOGICA DEL SITIO MIRAYA	150204 - SUPE	M3	Muy Alta	2024	FISICO	10.00	9.00	10.00	9.00	10.00	9.00	10.00	9.00	10.00	9.00	10.00	9.00	114.00
						COSTEO.S/	385.00	3,160.00	660.00	3,160.00	2,660.00	3,160.00	660.00	5,160.00	2,745.00	3,160.00	660.00	660.00	26,230.00
					2025	FISICO	10.00	9.00	10.00	9.00	10.00	9.00	10.00	9.00	10.00	9.00	10.00	9.00	114.00
						COSTEO.S/	385.00	3,160.00	660.00	3,160.00	2,660.00	3,160.00	660.00	5,160.00	2,745.00	3,160.00	660.00	660.00	26,230.00
					2026	FISICO	10.00	9.00	10.00	9.00	10.00	9.00	10.00	9.00	10.00	9.00	10.00	9.00	114.00
						COSTEO.S/	385.00	3,160.00	660.00	3,160.00	2,660.00	3,160.00	660.00	5,160.00	2,745.00	3,160.00	660.00	660.00	26,230.00
AOI00136600243	REGISTRO DE LA INVESTIGACION ARQUEOLOGICA EN EL SITIO MIRAYA	150204 - SUPE	DOCUMENTO	Muy Alta	2024	FISICO	37.00	41.00	37.00	41.00	37.00	41.00	37.00	41.00	37.00	41.00	37.00	41.00	468.00
						COSTEO.S/	1,000.00	1,000.00	1,000.00	1,000.00	1,000.00	1,000.00	1,000.00	1,000.00	1,000.00	1,000.00	1,000.00	1,000.00	12,000.00
					2025	FISICO	37.00	41.00	37.00	41.00	37.00	41.00	37.00	41.00	37.00	41.00	37.00	41.00	468.00
						COSTEO.S/	1,000.00	1,000.00	1,000.00	1,000.00	1,000.00	1,000.00	1,000.00	1,000.00	1,000.00	1,000.00	1,000.00	1,000.00	12,000.00
					2026	FISICO	37.00	41.00	37.00	41.00	37.00	41.00	37.00	41.00	37.00	41.00	37.00	41.00	468.00
						COSTEO.S/	1,000.00	1,000.00	1,000.00	1,000.00	1,000.00	1,000.00	1,000.00	1,000.00	1,000.00	1,000.00	1,000.00	1,000.00	12,000.00

AOI00136600244	PROCESAMIENTO DE INFORMACION DE LA INVESTIGACION DEL SITIO MIRAYA	150204 - SUPE	DOCUMENTO	Muy Alta	2024	FISICO	2.00	2.00	2.00	2.00	2.00	2.00	2.00	2.00	2.00	2.00	2.00	3.00	25.00
						COSTEO.S/	1,000.00	1,000.00	1,000.00	1,000.00	1,000.00	1,000.00	1,000.00	1,000.00	1,000.00	1,000.00	1,000.00	1,000.00	12,000.00
					2025	FISICO	2.00	2.00	2.00	2.00	2.00	2.00	2.00	2.00	2.00	2.00	2.00	3.00	25.00
						COSTEO.S/	1,000.00	1,000.00	1,000.00	1,000.00	1,000.00	1,000.00	1,000.00	1,000.00	1,000.00	1,000.00	1,000.00	1,000.00	12,000.00
					2026	FISICO	2.00	2.00	2.00	2.00	2.00	2.00	2.00	2.00	2.00	2.00	2.00	3.00	25.00
						COSTEO.S/	1,000.00	1,000.00	1,000.00	1,000.00	1,000.00	1,000.00	1,000.00	1,000.00	1,000.00	1,000.00	1,000.00	1,000.00	12,000.00
AOI00136600248	GESTION DE LAS ACCIONES DE INVESTIGACION DEL SITIO ALLPACOTO	150204 - SUPE	DOCUMENTO	Muy Alta	2024	FISICO	1.00	1.00	1.00	1.00	1.00	1.00	1.00	1.00	1.00	1.00	1.00	3.00	14.00
						COSTEO.S/	10,330.00	10,449.00	10,449.00	10,449.00	10,449.00	10,449.00	13,149.00	10,449.00	10,449.00	10,449.00	10,449.00	13,157.00	130,677.00
					2025	FISICO	1.00	1.00	1.00	1.00	1.00	1.00	1.00	1.00	1.00	1.00	1.00	3.00	14.00
						COSTEO.S/	10,330.00	10,449.00	10,449.00	10,449.00	10,449.00	10,449.00	13,149.00	10,449.00	10,449.00	10,449.00	10,449.00	13,157.00	130,677.00
					2026	FISICO	1.00	1.00	1.00	1.00	1.00	1.00	1.00	1.00	1.00	1.00	1.00	3.00	14.00
						COSTEO.S/	10,330.00	10,449.00	10,449.00	10,449.00	10,449.00	10,449.00	13,149.00	10,449.00	10,449.00	10,449.00	10,449.00	13,157.00	130,677.00
AOI00136600250	EXCAVACION ARQUEOLOGICA DEL SITIO ALLPACOTO	150204 - SUPE	M3	Muy Alta	2024	FISICO	10.00	9.00	10.00	9.00	10.00	9.00	10.00	9.00	10.00	9.00	10.00	9.00	114.00
						COSTEO.S/	330.00	2,830.00	330.00	330.00	2,830.00	2,313.00	330.00	2,830.00	330.00	330.00	330.00	330.00	13,443.00
					2025	FISICO	10.00	9.00	10.00	9.00	10.00	9.00	10.00	9.00	10.00	9.00	10.00	9.00	114.00
						COSTEO.S/	330.00	2,830.00	330.00	330.00	2,830.00	2,313.00	330.00	2,830.00	330.00	330.00	330.00	330.00	13,443.00
					2026	FISICO	10.00	9.00	10.00	9.00	10.00	9.00	10.00	9.00	10.00	9.00	10.00	9.00	114.00
						COSTEO.S/	330.00	2,830.00	330.00	330.00	2,830.00	2,313.00	330.00	2,830.00	330.00	330.00	330.00	330.00	13,443.00
AOI00136600251	REGISTRO DE LA INVESTIGACION ARQUEOLOGICA EN EL SITIO ALLPACOTO	150204 - SUPE	DOCUMENTO	Muy Alta	2024	FISICO	37.00	41.00	37.00	41.00	37.00	41.00	37.00	41.00	37.00	41.00	37.00	41.00	468.00
						COSTEO.S/	2,500.00	0.00	0.00	2,500.00	0.00	0.00	2,500.00	0.00	0.00	0.00	0.00	0.00	7,500.00
					2025	FISICO	37.00	41.00	37.00	41.00	37.00	41.00	37.00	41.00	37.00	41.00	37.00	41.00	468.00
						COSTEO.S/	2,500.00	0.00	0.00	2,500.00	0.00	0.00	2,500.00	0.00	0.00	0.00	0.00	0.00	7,500.00
					2026	FISICO	37.00	41.00	37.00	41.00	37.00	41.00	37.00	41.00	37.00	41.00	37.00	41.00	468.00
						COSTEO.S/	2,500.00	0.00	0.00	2,500.00	0.00	0.00	2,500.00	0.00	0.00	0.00	0.00	0.00	7,500.00
AOI00136600252	PROCESAMIENTO DE INFORMACION DE LA INVESTIGACION DEL SITIO ALLPACOTO	150204 - SUPE	DOCUMENTO	Muy Alta	2024	FISICO	2.00	2.00	2.00	2.00	2.00	2.00	2.00	2.00	2.00	2.00	2.00	3.00	25.00
						COSTEO.S/	0.00	0.00	2,500.00	0.00	0.00	2,500.00	0.00	0.00	2,500.00	0.00	0.00	0.00	7,500.00
					2025	FISICO	2.00	2.00	2.00	2.00	2.00	2.00	2.00	2.00	2.00	2.00	2.00	3.00	25.00
						COSTEO.S/	0.00	0.00	2,500.00	0.00	0.00	2,500.00	0.00	0.00	2,500.00	0.00	0.00	0.00	7,500.00
					2026	FISICO	2.00	2.00	2.00	2.00	2.00	2.00	2.00	2.00	2.00	2.00	2.00	3.00	25.00
						COSTEO.S/	0.00	0.00	2,500.00	0.00	0.00	2,500.00	0.00	0.00	2,500.00	0.00	0.00	0.00	7,500.00
AOI00136600257	GESTION DE LAS ACCIONES DE CONSERVACION Y RESTAURACION DEL SITIO ASPERO	150205 - SUPE PUERTO	DOCUMENTO	Muy Alta	2024	FISICO	1.00	1.00	1.00	1.00	1.00	1.00	1.00	1.00	1.00	1.00	1.00	2.00	13.00
						COSTEO.S/	11,024.00	11,524.00	11,024.00	11,524.00	11,024.00	11,024.00	14,624.00	11,024.00	11,024.00	11,024.00	11,024.00	14,604.00	140,468.00
					2025	FISICO	1.00	1.00	1.00	1.00	1.00	1.00	1.00	1.00	1.00	1.00	1.00	2.00	13.00
						COSTEO.S/	11,024.00	11,524.00	11,024.00	11,524.00	11,024.00	11,024.00	14,624.00	11,024.00	11,024.00	11,024.00	11,024.00	14,604.00	140,468.00
					2026	FISICO	1.00	1.00	1.00	1.00	1.00	1.00	1.00	1.00	1.00	1.00	1.00	2.00	13.00
						COSTEO.S/	11,024.00	11,524.00	11,024.00	11,524.00	11,024.00	11,024.00	14,624.00	11,024.00	11,024.00	11,024.00	11,024.00	14,604.00	140,468.00
AOI00136600258	CONSERVACION Y RESTAURACION DEL SITIO ASPERO	150205 - SUPE PUERTO	M2	Muy Alta	2024	FISICO	100.00	110.00	145.00	125.00	145.00	125.00	145.00	125.00	145.00	125.00	130.00	145.00	1,565.00
						COSTEO.S/	0.00	2,500.00	2,000.00	0.00	4,500.00	0.00	0.00	2,500.00	0.00	2,000.00	0.00	0.00	13,500.00
					2025	FISICO	100.00	110.00	145.00	125.00	145.00	125.00	145.00	125.00	145.00	125.00	130.00	145.00	1,565.00
						COSTEO.S/	0.00	2,500.00	2,000.00	0.00	4,500.00	0.00	0.00	2,500.00	0.00	2,000.00	0.00	0.00	13,500.00
					2026	FISICO	100.00	110.00	145.00	125.00	145.00	125.00	145.00	125.00	145.00	125.00	130.00	145.00	1,565.00
						COSTEO.S/	0.00	2,500.00	2,000.00	0.00	4,500.00	0.00	0.00	2,500.00	0.00	2,000.00	0.00	0.00	13,500.00
AOI00136600259	REGISTRO DE CONSERVACION Y RESTAURACION DEL SITIO ASPERO	150205 - SUPE PUERTO	DOCUMENTO	Muy Alta	2024	FISICO	60.00	60.00	60.00	60.00	60.00	60.00	60.00	60.00	60.00	60.00	60.00	60.00	720.00
						COSTEO.S/	2,500.00	500.00	0.00	3,500.00	0.00	0.00	3,500.00	0.00	0.00	0.00	1,500.00	1,214.00	12,714.00
					2025	FISICO	60.00	60.00	60.00	60.00	60.00	60.00	60.00	60.00	60.00	60.00	60.00	60.00	720.00

					2026	COSTEO.S/	2,500.00	500.00	0.00	3,500.00	0.00	0.00	3,500.00	0.00	0.00	0.00	1,500.00	1,214.00	12,714.00
						FISICO	60.00	60.00	60.00	60.00	60.00	60.00	60.00	60.00	60.00	60.00	60.00	60.00	720.00
						COSTEO.S/	2,500.00	500.00	0.00	3,500.00	0.00	0.00	3,500.00	0.00	0.00	0.00	1,500.00	1,214.00	12,714.00
AOI00136600260	PROCESAMIENTO DE INFORMACION DE LA CONSERVACION DEL SITIO ASPERO	150205 - SUPE PUERTO	DOCUMENTO	Muy Alta	2024	FISICO	5.00	5.00	5.00	5.00	5.00	5.00	5.00	5.00	5.00	5.00	5.00	6.00	61.00
						COSTEO.S/	0.00	3,000.00	0.00	500.00	0.00	2,500.00	0.00	0.00	0.00	2,500.00	0.00	2,500.00	11,000.00
					2025	FISICO	5.00	5.00	5.00	5.00	5.00	5.00	5.00	5.00	5.00	5.00	5.00	6.00	61.00
						COSTEO.S/	0.00	3,000.00	0.00	500.00	0.00	2,500.00	0.00	0.00	0.00	2,500.00	0.00	2,500.00	11,000.00
					2026	FISICO	5.00	5.00	5.00	5.00	5.00	5.00	5.00	5.00	5.00	5.00	5.00	6.00	61.00
						COSTEO.S/	0.00	3,000.00	0.00	500.00	0.00	2,500.00	0.00	0.00	0.00	2,500.00	0.00	2,500.00	11,000.00
AOI00136600261	GESTION DE LAS ACCIONES DE CONSERVACION Y RESTAURACION DEL DE LA SEDE Y EL SITIO CARAL	150204 - SUPE	DOCUMENTO	Muy Alta	2024	FISICO	1.00	1.00	1.00	1.00	1.00	1.00	1.00	1.00	1.00	1.00	1.00	2.00	13.00
						COSTEO.S/	31,633.00	31,633.00	31,633.00	32,133.00	32,133.00	31,633.00	31,633.00	31,633.00	32,083.00	28,050.00	31,633.00	31,633.00	377,463.00
					2025	FISICO	1.00	1.00	1.00	1.00	1.00	1.00	1.00	1.00	1.00	1.00	1.00	2.00	13.00
						COSTEO.S/	31,633.00	31,633.00	31,633.00	32,133.00	32,133.00	31,633.00	31,633.00	31,633.00	32,083.00	28,050.00	31,633.00	31,633.00	377,463.00
					2026	FISICO	1.00	1.00	1.00	1.00	1.00	1.00	1.00	1.00	1.00	1.00	1.00	2.00	13.00
						COSTEO.S/	31,633.00	31,633.00	31,633.00	32,133.00	32,133.00	31,633.00	31,633.00	31,633.00	32,083.00	28,050.00	31,633.00	31,633.00	377,463.00
AOI00136600262	CONSERVACION Y RESTAURACION DEL SITIO CARAL	150204 - SUPE	M2	Muy Alta	2024	FISICO	340.00	360.00	210.00	200.00	205.00	215.00	195.00	205.00	215.00	195.00	205.00	205.00	2,750.00
						COSTEO.S/	3,700.00	3,700.00	4,200.00	6,200.00	4,700.00	6,200.00	3,700.00	4,700.00	3,700.00	4,700.00	3,700.00	3,700.00	52,900.00
					2025	FISICO	340.00	360.00	210.00	200.00	205.00	215.00	195.00	205.00	215.00	195.00	205.00	205.00	2,750.00
						COSTEO.S/	3,700.00	3,700.00	4,200.00	6,200.00	4,700.00	6,200.00	3,700.00	4,700.00	3,700.00	4,700.00	3,700.00	3,700.00	52,900.00
					2026	FISICO	340.00	360.00	210.00	200.00	205.00	215.00	195.00	205.00	215.00	195.00	205.00	205.00	2,750.00
						COSTEO.S/	3,700.00	3,700.00	4,200.00	6,200.00	4,700.00	6,200.00	3,700.00	4,700.00	3,700.00	4,700.00	3,700.00	3,700.00	52,900.00
AOI00136600263	REGISTRO DE CONSERVACION Y RESTAURACION DEL SITIO CARAL	150204 - SUPE	DOCUMENTO	Muy Alta	2024	FISICO	111.00	111.00	111.00	111.00	111.00	111.00	111.00	111.00	111.00	111.00	111.00	111.00	1,332.00
						COSTEO.S/	5,483.00	5,483.00	5,983.00	5,983.00	5,983.00	5,483.00	5,483.00	5,483.00	5,483.00	5,483.00	7,229.00	5,491.00	69,050.00
					2025	FISICO	111.00	111.00	111.00	111.00	111.00	111.00	111.00	111.00	111.00	111.00	111.00	111.00	1,332.00
						COSTEO.S/	5,483.00	5,483.00	5,983.00	5,983.00	5,983.00	5,483.00	5,483.00	5,483.00	5,483.00	5,483.00	7,229.00	5,491.00	69,050.00
					2026	FISICO	111.00	111.00	111.00	111.00	111.00	111.00	111.00	111.00	111.00	111.00	111.00	111.00	1,332.00
						COSTEO.S/	5,483.00	5,483.00	5,983.00	5,983.00	5,983.00	5,483.00	5,483.00	5,483.00	5,483.00	5,483.00	7,229.00	5,491.00	69,050.00
AOI00136600264	PROCESAMIENTO DE INFORMACION DE LA CONSERVACION DEL SITIO CARAL	150204 - SUPE	DOCUMENTO	Muy Alta	2024	FISICO	15.00	15.00	15.00	15.00	15.00	15.00	15.00	15.00	15.00	15.00	15.00	16.00	181.00
						COSTEO.S/	2,600.00	0.00	3,100.00	500.00	3,100.00	2,600.00	0.00	0.00	2,656.00	0.00	0.00	0.00	14,556.00
					2025	FISICO	15.00	15.00	15.00	15.00	15.00	15.00	15.00	15.00	15.00	15.00	15.00	16.00	181.00
						COSTEO.S/	2,600.00	0.00	3,100.00	500.00	3,100.00	2,600.00	0.00	0.00	2,656.00	0.00	0.00	0.00	14,556.00
					2026	FISICO	15.00	15.00	15.00	15.00	15.00	15.00	15.00	15.00	15.00	15.00	15.00	16.00	181.00
						COSTEO.S/	2,600.00	0.00	3,100.00	500.00	3,100.00	2,600.00	0.00	0.00	2,656.00	0.00	0.00	0.00	14,556.00
AOI00136600265	GESTION DE LAS ACCIONES DE CONSERVACION Y RESTAURACION DEL SITIO VICHAMA	150812 - VEGUETA	DOCUMENTO	Muy Alta	2024	FISICO	1.00	1.00	1.00	1.00	1.00	1.00	1.00	1.00	1.00	1.00	1.00	2.00	13.00
						COSTEO.S/	8,362.00	0.00	10,262.00	1,901.00	8,362.00	0.00	10,462.00	850.00	9,362.00	0.00	8,362.00	0.00	57,923.00
					2025	FISICO	1.00	1.00	1.00	1.00	1.00	1.00	1.00	1.00	1.00	1.00	1.00	2.00	13.00
						COSTEO.S/	8,362.00	0.00	10,262.00	1,901.00	8,362.00	0.00	10,462.00	850.00	9,362.00	0.00	8,362.00	0.00	57,923.00
					2026	FISICO	1.00	1.00	1.00	1.00	1.00	1.00	1.00	1.00	1.00	1.00	1.00	2.00	13.00
						COSTEO.S/	8,362.00	0.00	10,262.00	1,901.00	8,362.00	0.00	10,462.00	850.00	9,362.00	0.00	8,362.00	0.00	57,923.00
AOI00136600266	CONSERVACION Y RESTAURACION DEL SITIO VICHAMA	150812 - VEGUETA	M2	Muy Alta	2024	FISICO	205.00	205.00	132.00	117.00	117.00	117.00	147.00	127.00	127.00	127.00	127.00	147.00	1,695.00
						COSTEO.S/	0.00	8,362.00	1,000.00	500.00	0.00	0.00	500.00	8,362.00	1,000.00	4,421.00	0.00	0.00	24,145.00
					2025	FISICO	205.00	205.00	132.00	117.00	117.00	117.00	147.00	127.00	127.00	127.00	127.00	147.00	1,695.00
						COSTEO.S/	0.00	8,362.00	1,000.00	500.00	0.00	0.00	500.00	8,362.00	1,000.00	4,421.00	0.00	0.00	24,145.00
					2026	FISICO	205.00	205.00	132.00	117.00	117.00	117.00	147.00	127.00	127.00	127.00	127.00	147.00	1,695.00
						COSTEO.S/	0.00	8,362.00	1,000.00	500.00	0.00	0.00	500.00	8,362.00	1,000.00	4,421.00	0.00	0.00	24,145.00

AOI00136600267	REGISTRO DE CONSERVACION Y RESTAURACION DEL SITIO VICHAMA	150812 - VEGUETA	DOCUMENTO	Muy Alta	2024	FISICO	67.00	67.00	67.00	67.00	67.00	67.00	67.00	67.00	67.00	67.00	67.00	67.00	804.00
						COSTEO.S/	0.00	0.00	0.00	10,574.00	0.00	0.00	0.00	0.00	1,000.00	8,362.00	0.00	0.00	19,936.00
					2025	FISICO	67.00	67.00	67.00	67.00	67.00	67.00	67.00	67.00	67.00	67.00	67.00	67.00	804.00
						COSTEO.S/	0.00	0.00	0.00	10,574.00	0.00	0.00	0.00	0.00	1,000.00	8,362.00	0.00	0.00	19,936.00
					2026	FISICO	67.00	67.00	67.00	67.00	67.00	67.00	67.00	67.00	67.00	67.00	67.00	67.00	804.00
						COSTEO.S/	0.00	0.00	0.00	10,574.00	0.00	0.00	0.00	0.00	1,000.00	8,362.00	0.00	0.00	19,936.00
AOI00136600268	PROCESAMIENTO DE INFORMACION DE LA CONSERVACION Y RESTAURACION DEL SITIO VICHAMA	150812 - VEGUETA	DOCUMENTO	Muy Alta	2024	FISICO	5.00	5.00	5.00	5.00	5.00	5.00	5.00	5.00	5.00	5.00	5.00	6.00	61.00
						COSTEO.S/	0.00	0.00	0.00	500.00	0.00	8,362.00	0.00	0.00	1,000.00	0.00	0.00	10,446.00	20,308.00
					2025	FISICO	5.00	5.00	5.00	5.00	5.00	5.00	5.00	5.00	5.00	5.00	5.00	6.00	61.00
						COSTEO.S/	0.00	0.00	0.00	500.00	0.00	8,362.00	0.00	0.00	1,000.00	0.00	0.00	10,446.00	20,308.00
					2026	FISICO	5.00	5.00	5.00	5.00	5.00	5.00	5.00	5.00	5.00	5.00	5.00	6.00	61.00
						COSTEO.S/	0.00	0.00	0.00	500.00	0.00	8,362.00	0.00	0.00	1,000.00	0.00	0.00	10,446.00	20,308.00
AOI00136600269	GESTION DE LAS ACCIONES DE CONSERVACION Y RESTAURACION DEL SITIO ALLPACOTO	150204 - SUPE	DOCUMENTO	Muy Alta	2024	FISICO	1.00	1.00	1.00	1.00	1.00	1.00	1.00	1.00	1.00	1.00	1.00	2.00	13.00
						COSTEO.S/	3,410.00	0.00	0.00	500.00	3,383.00	0.00	0.00	3,383.00	3,383.00	0.00	1,734.00	0.00	15,793.00
					2025	FISICO	1.00	1.00	1.00	1.00	1.00	1.00	1.00	1.00	1.00	1.00	1.00	2.00	13.00
						COSTEO.S/	3,410.00	0.00	0.00	500.00	3,383.00	0.00	0.00	3,383.00	3,383.00	0.00	1,734.00	0.00	15,793.00
					2026	FISICO	1.00	1.00	1.00	1.00	1.00	1.00	1.00	1.00	1.00	1.00	1.00	2.00	13.00
						COSTEO.S/	3,410.00	0.00	0.00	500.00	3,383.00	0.00	0.00	3,383.00	3,383.00	0.00	1,734.00	0.00	15,793.00
AOI00136600270	CONSERVACION Y RESTAURACION DEL SITIO ALLPACOTO	150204 - SUPE	M2	Muy Alta	2024	FISICO	95.00	104.00	59.00	84.00	54.00	64.00	64.00	89.00	59.00	64.00	64.00	85.00	885.00
						COSTEO.S/	0.00	0.00	3,500.00	0.00	0.00	2,500.00	1,000.00	0.00	2,500.00	1,000.00	0.00	0.00	10,500.00
					2025	FISICO	95.00	104.00	59.00	84.00	54.00	64.00	64.00	89.00	59.00	64.00	64.00	85.00	885.00
						COSTEO.S/	0.00	0.00	3,500.00	0.00	0.00	2,500.00	1,000.00	0.00	2,500.00	1,000.00	0.00	0.00	10,500.00
					2026	FISICO	95.00	104.00	59.00	84.00	54.00	64.00	64.00	89.00	59.00	64.00	64.00	85.00	885.00
						COSTEO.S/	0.00	0.00	3,500.00	0.00	0.00	2,500.00	1,000.00	0.00	2,500.00	1,000.00	0.00	0.00	10,500.00
AOI00136600271	REGISTRO DE CONSERVACION Y RESTAURACION DEL SITIO ALLPACOTO	150204 - SUPE	DOCUMENTO	Muy Alta	2024	FISICO	29.00	29.00	29.00	29.00	29.00	29.00	29.00	29.00	29.00	29.00	29.00	29.00	348.00
						COSTEO.S/	0.00	3,410.00	0.00	3,383.00	0.00	500.00	4,283.00	0.00	0.00	3,383.00	792.00	0.00	15,751.00
					2025	FISICO	29.00	29.00	29.00	29.00	29.00	29.00	29.00	29.00	29.00	29.00	29.00	29.00	348.00
						COSTEO.S/	0.00	3,410.00	0.00	3,383.00	0.00	500.00	4,283.00	0.00	0.00	3,383.00	792.00	0.00	15,751.00
					2026	FISICO	29.00	29.00	29.00	29.00	29.00	29.00	29.00	29.00	29.00	29.00	29.00	29.00	348.00
						COSTEO.S/	0.00	3,410.00	0.00	3,383.00	0.00	500.00	4,283.00	0.00	0.00	3,383.00	792.00	0.00	15,751.00
AOI00136600272	PROCESAMIENTO DE INFORMACION DE LA CONSERVACION DEL SITIO ALLPACOTO	150204 - SUPE	DOCUMENTO	Muy Alta	2024	FISICO	3.00	3.00	3.00	3.00	3.00	3.00	3.00	3.00	3.00	3.00	3.00	4.00	37.00
						COSTEO.S/	2,000.00	0.00	2,500.00	0.00	0.00	2,500.00	0.00	0.00	2,500.00	0.00	0.00	0.00	9,500.00
					2025	FISICO	3.00	3.00	3.00	3.00	3.00	3.00	3.00	3.00	3.00	3.00	3.00	4.00	37.00
						COSTEO.S/	2,000.00	0.00	2,500.00	0.00	0.00	2,500.00	0.00	0.00	2,500.00	0.00	0.00	0.00	9,500.00
					2026	FISICO	3.00	3.00	3.00	3.00	3.00	3.00	3.00	3.00	3.00	3.00	3.00	4.00	37.00
						COSTEO.S/	2,000.00	0.00	2,500.00	0.00	0.00	2,500.00	0.00	0.00	2,500.00	0.00	0.00	0.00	9,500.00
AOI00136600273	GESTION DE LAS ACCIONES DE CONSERVACION Y RESTAURACION DEL SITIO PUEBLO NUEVO	150204 - SUPE	DOCUMENTO	Muy Alta	2024	FISICO	1.00	1.00	1.00	1.00	1.00	1.00	1.00	1.00	1.00	1.00	1.00	2.00	13.00
						COSTEO.S/	2,958.00	2,958.00	2,958.00	4,958.00	2,958.00	2,958.00	4,158.00	2,958.00	2,958.00	4,958.00	2,958.00	4,148.00	41,886.00
					2025	FISICO	1.00	1.00	1.00	1.00	1.00	1.00	1.00	1.00	1.00	1.00	1.00	2.00	13.00
						COSTEO.S/	2,958.00	2,958.00	2,958.00	4,958.00	2,958.00	2,958.00	4,158.00	2,958.00	2,958.00	4,958.00	2,958.00	4,148.00	41,886.00
					2026	FISICO	1.00	1.00	1.00	1.00	1.00	1.00	1.00	1.00	1.00	1.00	1.00	2.00	13.00
						COSTEO.S/	2,958.00	2,958.00	2,958.00	4,958.00	2,958.00	2,958.00	4,158.00	2,958.00	2,958.00	4,958.00	2,958.00	4,148.00	41,886.00
AOI00136600274	CONSERVACION Y RESTAURACION DEL SITIO PUEBLO NUEVO	150204 - SUPE	M2	Muy Alta	2024	FISICO	95.00	104.00	59.00	84.00	54.00	64.00	64.00	89.00	59.00	64.00	64.00	85.00	885.00
						COSTEO.S/	0.00	2,500.00	0.00	0.00	2,500.00	0.00	0.00	2,500.00	0.00	0.00	0.00	0.00	7,500.00
					2025	FISICO	95.00	104.00	59.00	84.00	54.00	64.00	64.00	89.00	59.00	64.00	64.00	85.00	885.00

					2026	COSTEO.S/	0.00	2,500.00	0.00	0.00	2,500.00	0.00	0.00	2,500.00	0.00	0.00	0.00	0.00	7,500.00
						FISICO	95.00	104.00	59.00	84.00	54.00	64.00	64.00	89.00	59.00	64.00	64.00	85.00	885.00
						COSTEO.S/	0.00	2,500.00	0.00	0.00	2,500.00	0.00	0.00	2,500.00	0.00	0.00	0.00	0.00	7,500.00
AOI00136600275	REGISTRO DE CONSERVACION Y RESTAURACION DEL SITIO PUEBLO NUEVO	150204 - SUPE	DOCUMENTO	Muy Alta	2024	FISICO	30.00	30.00	30.00	30.00	30.00	30.00	30.00	30.00	30.00	30.00	30.00	30.00	360.00
						COSTEO.S/	0.00	2,500.00	0.00	1,500.00	2,500.00	0.00	1,500.00	4,000.00	0.00	1,500.00	0.00	0.00	13,500.00
					2025	FISICO	30.00	30.00	30.00	30.00	30.00	30.00	30.00	30.00	30.00	30.00	30.00	30.00	360.00
						COSTEO.S/	0.00	2,500.00	0.00	1,500.00	2,500.00	0.00	1,500.00	4,000.00	0.00	1,500.00	0.00	0.00	13,500.00
					2026	FISICO	30.00	30.00	30.00	30.00	30.00	30.00	30.00	30.00	30.00	30.00	30.00	30.00	360.00
						COSTEO.S/	0.00	2,500.00	0.00	1,500.00	2,500.00	0.00	1,500.00	4,000.00	0.00	1,500.00	0.00	0.00	13,500.00
AOI00136600276	PROCESAMIENTO DE INFORMACION DE LA CONSERVACION DEL SITIO PUEBLO NUEVO	150204 - SUPE	DOCUMENTO	Muy Alta	2024	FISICO	3.00	3.00	3.00	3.00	3.00	3.00	3.00	3.00	3.00	3.00	3.00	4.00	37.00
						COSTEO.S/	0.00	0.00	2,500.00	500.00	0.00	2,500.00	0.00	0.00	2,500.00	0.00	1,109.00	0.00	9,109.00
					2025	FISICO	3.00	3.00	3.00	3.00	3.00	3.00	3.00	3.00	3.00	3.00	3.00	4.00	37.00
						COSTEO.S/	0.00	0.00	2,500.00	500.00	0.00	2,500.00	0.00	0.00	2,500.00	0.00	1,109.00	0.00	9,109.00
					2026	FISICO	3.00	3.00	3.00	3.00	3.00	3.00	3.00	3.00	3.00	3.00	3.00	4.00	37.00
						COSTEO.S/	0.00	0.00	2,500.00	500.00	0.00	2,500.00	0.00	0.00	2,500.00	0.00	1,109.00	0.00	9,109.00
AOI00136600277	GESTION DE LAS ACCIONES DE CONSERVACION Y RESTAURACION DEL SITIO LURIHUASI	150204 - SUPE	DOCUMENTO	Muy Alta	2024	FISICO	1.00	1.00	1.00	1.00	1.00	1.00	1.00	1.00	1.00	1.00	1.00	2.00	13.00
						COSTEO.S/	3,000.00	0.00	3,000.00	0.00	4,500.00	0.00	5,734.00	0.00	3,000.00	3,000.00	3,000.00	4,160.00	29,394.00
					2025	FISICO	1.00	1.00	1.00	1.00	1.00	1.00	1.00	1.00	1.00	1.00	1.00	2.00	13.00
						COSTEO.S/	3,000.00	0.00	3,000.00	0.00	4,500.00	0.00	5,734.00	0.00	3,000.00	3,000.00	3,000.00	4,160.00	29,394.00
					2026	FISICO	1.00	1.00	1.00	1.00	1.00	1.00	1.00	1.00	1.00	1.00	1.00	2.00	13.00
						COSTEO.S/	3,000.00	0.00	3,000.00	0.00	4,500.00	0.00	5,734.00	0.00	3,000.00	3,000.00	3,000.00	4,160.00	29,394.00
AOI00136600278	CONSERVACION Y RESTAURACION DEL SITIO LURIHUASI	150204 - SUPE	M2	Muy Alta	2024	FISICO	125.00	141.00	121.00	91.00	101.00	121.00	96.00	106.00	126.00	96.00	106.00	120.00	1,350.00
						COSTEO.S/	1,767.00	1,767.00	1,767.00	1,767.00	1,767.00	1,767.00	1,767.00	1,767.00	1,767.00	1,767.00	1,767.00	1,772.00	21,209.00
					2025	FISICO	125.00	141.00	121.00	91.00	101.00	121.00	96.00	106.00	126.00	96.00	106.00	120.00	1,350.00
						COSTEO.S/	1,767.00	1,767.00	1,767.00	1,767.00	1,767.00	1,767.00	1,767.00	1,767.00	1,767.00	1,767.00	1,767.00	1,772.00	21,209.00
					2026	FISICO	125.00	141.00	121.00	91.00	101.00	121.00	96.00	106.00	126.00	96.00	106.00	120.00	1,350.00
						COSTEO.S/	1,767.00	1,767.00	1,767.00	1,767.00	1,767.00	1,767.00	1,767.00	1,767.00	1,767.00	1,767.00	1,767.00	1,772.00	21,209.00
AOI00136600279	REGISTRO DE CONSERVACION Y RESTAURACION DEL SITIO LURIHUASI	150204 - SUPE	DOCUMENTO	Muy Alta	2024	FISICO	50.00	50.00	50.00	50.00	50.00	50.00	50.00	50.00	50.00	50.00	50.00	50.00	600.00
						COSTEO.S/	0.00	3,000.00	0.00	4,500.00	1,500.00	3,000.00	0.00	3,000.00	1,020.00	0.00	0.00	0.00	16,020.00
					2025	FISICO	50.00	50.00	50.00	50.00	50.00	50.00	50.00	50.00	50.00	50.00	50.00	50.00	600.00
						COSTEO.S/	0.00	3,000.00	0.00	4,500.00	1,500.00	3,000.00	0.00	3,000.00	1,020.00	0.00	0.00	0.00	16,020.00
					2026	FISICO	50.00	50.00	50.00	50.00	50.00	50.00	50.00	50.00	50.00	50.00	50.00	50.00	600.00
						COSTEO.S/	0.00	3,000.00	0.00	4,500.00	1,500.00	3,000.00	0.00	3,000.00	1,020.00	0.00	0.00	0.00	16,020.00
AOI00136600280	PROCESAMIENTO DE INFORMACION DE LA CONSERVACION DEL SITIO LURIHUASI	150204 - SUPE	DOCUMENTO	Muy Alta	2024	FISICO	5.00	5.00	5.00	5.00	5.00	5.00	5.00	5.00	5.00	5.00	5.00	6.00	61.00
						COSTEO.S/	0.00	0.00	0.00	2,500.00	1,500.00	0.00	2,500.00	0.00	0.00	2,500.00	0.00	0.00	9,000.00
					2025	FISICO	5.00	5.00	5.00	5.00	5.00	5.00	5.00	5.00	5.00	5.00	5.00	6.00	61.00
						COSTEO.S/	0.00	0.00	0.00	2,500.00	1,500.00	0.00	2,500.00	0.00	0.00	2,500.00	0.00	0.00	9,000.00
					2026	FISICO	5.00	5.00	5.00	5.00	5.00	5.00	5.00	5.00	5.00	5.00	5.00	6.00	61.00
						COSTEO.S/	0.00	0.00	0.00	2,500.00	1,500.00	0.00	2,500.00	0.00	0.00	2,500.00	0.00	0.00	9,000.00
AOI00136600281	GESTION DE LAS ACCIONES DE CONSERVACION Y RESTAURACION DEL SITIO MIRAYA	150204 - SUPE	DOCUMENTO	Muy Alta	2024	FISICO	1.00	1.00	1.00	1.00	1.00	1.00	1.00	1.00	1.00	1.00	1.00	2.00	13.00
						COSTEO.S/	6,062.00	5,526.00	4,562.00	4,562.00	6,062.00	4,562.00	6,362.00	4,562.00	4,562.00	4,562.00	4,562.00	6,847.00	62,793.00
					2025	FISICO	1.00	1.00	1.00	1.00	1.00	1.00	1.00	1.00	1.00	1.00	1.00	2.00	13.00
						COSTEO.S/	6,062.00	5,526.00	4,562.00	4,562.00	6,062.00	4,562.00	6,362.00	4,562.00	4,562.00	4,562.00	4,562.00	6,847.00	62,793.00
					2026	FISICO	1.00	1.00	1.00	1.00	1.00	1.00	1.00	1.00	1.00	1.00	1.00	2.00	13.00
						COSTEO.S/	6,062.00	5,526.00	4,562.00	4,562.00	6,062.00	4,562.00	6,362.00	4,562.00	4,562.00	4,562.00	4,562.00	6,847.00	62,793.00

AOI00136600282	CONSERVACION Y RESTAURACION DEL SITIO MIRAYA	150204 - SUPE	M2	Muy Alta	2024	FISICO	125.00	141.00	121.00	91.00	101.00	121.00	96.00	106.00	126.00	96.00	106.00	120.00	1,350.00
						COSTEO.S/	0.00	0.00	3,000.00	0.00	0.00	2,500.00	1,500.00	0.00	2,500.00	0.00	0.00	0.00	9,500.00
					2025	FISICO	125.00	141.00	121.00	91.00	101.00	121.00	96.00	106.00	126.00	96.00	106.00	120.00	1,350.00
						COSTEO.S/	0.00	0.00	3,000.00	0.00	0.00	2,500.00	1,500.00	0.00	2,500.00	0.00	0.00	0.00	9,500.00
					2026	FISICO	125.00	141.00	121.00	91.00	101.00	121.00	96.00	106.00	126.00	96.00	106.00	120.00	1,350.00
						COSTEO.S/	0.00	0.00	3,000.00	0.00	0.00	2,500.00	1,500.00	0.00	2,500.00	0.00	0.00	0.00	9,500.00
AOI00136600283	REGISTRO DE CONSERVACION Y RESTAURACION DEL SITIO MIRAYA	150204 - SUPE	DOCUMENTO	Muy Alta	2024	FISICO	50.00	50.00	50.00	50.00	50.00	50.00	50.00	50.00	50.00	50.00	50.00	50.00	600.00
						COSTEO.S/	0.00	0.00	4,000.00	0.00	0.00	2,500.00	0.00	1,500.00	2,500.00	646.00	0.00	0.00	11,146.00
					2025	FISICO	50.00	50.00	50.00	50.00	50.00	50.00	50.00	50.00	50.00	50.00	50.00	50.00	600.00
						COSTEO.S/	0.00	0.00	4,000.00	0.00	0.00	2,500.00	0.00	1,500.00	2,500.00	646.00	0.00	0.00	11,146.00
					2026	FISICO	50.00	50.00	50.00	50.00	50.00	50.00	50.00	50.00	50.00	50.00	50.00	50.00	600.00
						COSTEO.S/	0.00	0.00	4,000.00	0.00	0.00	2,500.00	0.00	1,500.00	2,500.00	646.00	0.00	0.00	11,146.00
AOI00136600284	PROCESAMIENTO DE INFORMACION DE LA CONSERVACION DEL SITIO MIRAYA	150204 - SUPE	DOCUMENTO	Muy Alta	2024	FISICO	5.00	5.00	5.00	5.00	5.00	5.00	5.00	5.00	5.00	5.00	5.00	6.00	61.00
						COSTEO.S/	0.00	0.00	1,500.00	0.00	0.00	0.00	0.00	0.00	0.00	0.00	0.00	0.00	1,500.00
					2025	FISICO	5.00	5.00	5.00	5.00	5.00	5.00	5.00	5.00	5.00	5.00	5.00	6.00	61.00
						COSTEO.S/	0.00	0.00	1,500.00	0.00	0.00	0.00	0.00	0.00	0.00	0.00	0.00	0.00	1,500.00
					2026	FISICO	5.00	5.00	5.00	5.00	5.00	5.00	5.00	5.00	5.00	5.00	5.00	6.00	61.00
						COSTEO.S/	0.00	0.00	1,500.00	0.00	0.00	0.00	0.00	0.00	0.00	0.00	0.00	0.00	1,500.00
AOI00136600285	GESTION DE LAS ACCIONES DE CONSERVACION Y RESTAURACION DEL SITIO CHUPACIGARRO	150204 - SUPE	DOCUMENTO	Muy Alta	2024	FISICO	1.00	1.00	1.00	1.00	1.00	1.00	1.00	1.00	1.00	1.00	1.00	2.00	13.00
						COSTEO.S/	1,449.00	1,433.00	200.00	0.00	6,445.00	0.00	0.00	0.00	0.00	0.00	0.00	0.00	9,527.00
					2025	FISICO	1.00	1.00	1.00	1.00	1.00	1.00	1.00	1.00	1.00	1.00	1.00	2.00	13.00
						COSTEO.S/	1,449.00	1,433.00	200.00	0.00	6,445.00	0.00	0.00	0.00	0.00	0.00	0.00	0.00	9,527.00
					2026	FISICO	1.00	1.00	1.00	1.00	1.00	1.00	1.00	1.00	1.00	1.00	1.00	2.00	13.00
						COSTEO.S/	1,449.00	1,433.00	200.00	0.00	6,445.00	0.00	0.00	0.00	0.00	0.00	0.00	0.00	9,527.00
AOI00136600286	CONSERVACION Y RESTAURACION DEL SITIO CHUPACIGARRO	150204 - SUPE	M2	Muy Alta	2024	FISICO	60.00	56.00	52.00	46.00	42.00	51.00	47.00	41.00	52.00	46.00	42.00	45.00	580.00
						COSTEO.S/	0.00	0.00	735.00	0.00	436.00	0.00	0.00	0.00	0.00	0.00	0.00	0.00	1,171.00
					2025	FISICO	60.00	56.00	52.00	46.00	42.00	51.00	47.00	41.00	52.00	46.00	42.00	45.00	580.00
						COSTEO.S/	0.00	0.00	735.00	0.00	436.00	0.00	0.00	0.00	0.00	0.00	0.00	0.00	1,171.00
					2026	FISICO	60.00	56.00	52.00	46.00	42.00	51.00	47.00	41.00	52.00	46.00	42.00	45.00	580.00
						COSTEO.S/	0.00	0.00	735.00	0.00	436.00	0.00	0.00	0.00	0.00	0.00	0.00	0.00	1,171.00
AOI00136600287	REGISTRO DE CONSERVACION Y RESTAURACION DEL SITIO CHUPACIGARRO	150204 - SUPE	DOCUMENTO	Muy Alta	2024	FISICO	17.00	17.00	17.00	17.00	17.00	17.00	17.00	17.00	17.00	17.00	17.00	17.00	204.00
						COSTEO.S/	0.00	0.00	0.00	698.00	0.00	0.00	0.00	0.00	0.00	0.00	698.00	0.00	1,396.00
					2025	FISICO	17.00	17.00	17.00	17.00	17.00	17.00	17.00	17.00	17.00	17.00	17.00	17.00	204.00
						COSTEO.S/	0.00	0.00	0.00	698.00	0.00	0.00	0.00	0.00	0.00	0.00	698.00	0.00	1,396.00
					2026	FISICO	17.00	17.00	17.00	17.00	17.00	17.00	17.00	17.00	17.00	17.00	17.00	17.00	204.00
						COSTEO.S/	0.00	0.00	0.00	698.00	0.00	0.00	0.00	0.00	0.00	0.00	698.00	0.00	1,396.00
AOI00136600288	PROCESAMIENTO DE INFORMACION DE LA CONSERVACION DEL SITIO CHUPACIGARRO	150204 - SUPE	DOCUMENTO	Muy Alta	2024	FISICO	2.00	2.00	2.00	2.00	2.00	2.00	2.00	2.00	2.00	2.00	2.00	3.00	25.00
						COSTEO.S/	0.00	0.00	200.00	0.00	698.00	0.00	0.00	0.00	698.00	0.00	0.00	0.00	1,596.00
					2025	FISICO	2.00	2.00	2.00	2.00	2.00	2.00	2.00	2.00	2.00	2.00	2.00	3.00	25.00
						COSTEO.S/	0.00	0.00	200.00	0.00	698.00	0.00	0.00	0.00	698.00	0.00	0.00	0.00	1,596.00
					2026	FISICO	2.00	2.00	2.00	2.00	2.00	2.00	2.00	2.00	2.00	2.00	2.00	3.00	25.00
						COSTEO.S/	0.00	0.00	200.00	0.00	698.00	0.00	0.00	0.00	698.00	0.00	0.00	0.00	1,596.00
AOI00136600289	GESTION DE LAS ACCIONES DE CONSERVACION Y	150204 - SUPE	DOCUMENTO	Muy Alta	2024	FISICO	1.00	1.00	1.00	1.00	1.00	1.00	1.00	1.00	1.00	1.00	1.00	2.00	13.00
						COSTEO.S/	1,000.00	3,202.00	2,500.00	0.00	2,500.00	0.00	2,800.00	0.00	2,500.00	0.00	2,361.00	0.00	16,863.00
					2025	FISICO	1.00	1.00	1.00	1.00	1.00	1.00	1.00	1.00	1.00	1.00	1.00	2.00	13.00

	RESTAURACION DEL SITIO ERA DE PANDO				2026	COSTEO.S/	1,000.00	3,202.00	2,500.00	0.00	2,500.00	0.00	2,800.00	0.00	2,500.00	0.00	2,361.00	0.00	16,863.00
						FISICO	1.00	1.00	1.00	1.00	1.00	1.00	1.00	1.00	1.00	1.00	1.00	2.00	13.00
						COSTEO.S/	1,000.00	3,202.00	2,500.00	0.00	2,500.00	0.00	2,800.00	0.00	2,500.00	0.00	2,361.00	0.00	16,863.00
AOI00136600290	CONSERVACION Y RESTAURACION DEL SITIO ERA DE PANDO	150204 - SUPE	M2	Muy Alta	2024	FISICO	90.00	100.00	55.00	65.00	55.00	60.00	60.00	75.00	55.00	60.00	60.00	70.00	805.00
						COSTEO.S/	0.00	1,000.00	0.00	0.00	0.00	1,000.00	0.00	1,000.00	0.00	0.00	0.00	468.00	3,468.00
					2025	FISICO	90.00	100.00	55.00	65.00	55.00	60.00	60.00	75.00	55.00	60.00	60.00	70.00	805.00
						COSTEO.S/	0.00	1,000.00	0.00	0.00	0.00	1,000.00	0.00	1,000.00	0.00	0.00	0.00	468.00	3,468.00
					2026	FISICO	90.00	100.00	55.00	65.00	55.00	60.00	60.00	75.00	55.00	60.00	60.00	70.00	805.00
						COSTEO.S/	0.00	1,000.00	0.00	0.00	0.00	1,000.00	0.00	1,000.00	0.00	0.00	0.00	468.00	3,468.00
AOI00136600291	REGISTRO DE CONSERVACION Y RESTAURACION DEL SITIO ERA DE PANDO	150204 - SUPE	DOCUMENTO	Muy Alta	2024	FISICO	30.00	30.00	30.00	30.00	30.00	30.00	30.00	30.00	30.00	30.00	30.00	30.00	360.00
						COSTEO.S/	0.00	0.00	4,702.00	3,202.00	0.00	3,500.00	0.00	0.00	2,500.00	0.00	0.00	0.00	13,904.00
					2025	FISICO	30.00	30.00	30.00	30.00	30.00	30.00	30.00	30.00	30.00	30.00	30.00	30.00	360.00
						COSTEO.S/	0.00	0.00	4,702.00	3,202.00	0.00	3,500.00	0.00	0.00	2,500.00	0.00	0.00	0.00	13,904.00
					2026	FISICO	30.00	30.00	30.00	30.00	30.00	30.00	30.00	30.00	30.00	30.00	30.00	30.00	360.00
						COSTEO.S/	0.00	0.00	4,702.00	3,202.00	0.00	3,500.00	0.00	0.00	2,500.00	0.00	0.00	0.00	13,904.00
AOI00136600292	PROCESAMIENTO DE INFORMACION DE LA CONSERVACION Y RESTAURACION DEL SITIO ERA DE PANDO	150204 - SUPE	DOCUMENTO	Muy Alta	2024	FISICO	2.00	2.00	2.00	2.00	2.00	2.00	2.00	2.00	2.00	2.00	2.00	3.00	25.00
						COSTEO.S/	0.00	0.00	750.00	1,000.00	0.00	0.00	0.00	0.00	0.00	2,000.00	0.00	0.00	3,750.00
					2025	FISICO	2.00	2.00	2.00	2.00	2.00	2.00	2.00	2.00	2.00	2.00	2.00	3.00	25.00
						COSTEO.S/	0.00	0.00	750.00	1,000.00	0.00	0.00	0.00	0.00	0.00	2,000.00	0.00	0.00	3,750.00
					2026	FISICO	2.00	2.00	2.00	2.00	2.00	2.00	2.00	2.00	2.00	2.00	2.00	3.00	25.00
						COSTEO.S/	0.00	0.00	750.00	1,000.00	0.00	0.00	0.00	0.00	0.00	2,000.00	0.00	0.00	3,750.00
AOI00136600293	GESTION DE LAS ACCIONES DE CONSERVACION Y RESTAURACION DEL SITIO PIEDRA PARADA	150204 - SUPE	DOCUMENTO	Muy Alta	2024	FISICO	1.00	1.00	1.00	1.00	1.00	1.00	1.00	1.00	1.00	1.00	1.00	2.00	13.00
						COSTEO.S/	1,735.00	552.00	4,235.00	0.00	1,735.00	1,000.00	2,035.00	0.00	2,829.00	0.00	1,735.00	0.00	15,856.00
					2025	FISICO	1.00	1.00	1.00	1.00	1.00	1.00	1.00	1.00	1.00	1.00	1.00	2.00	13.00
						COSTEO.S/	1,735.00	552.00	4,235.00	0.00	1,735.00	1,000.00	2,035.00	0.00	2,829.00	0.00	1,735.00	0.00	15,856.00
					2026	FISICO	1.00	1.00	1.00	1.00	1.00	1.00	1.00	1.00	1.00	1.00	1.00	2.00	13.00
						COSTEO.S/	1,735.00	552.00	4,235.00	0.00	1,735.00	1,000.00	2,035.00	0.00	2,829.00	0.00	1,735.00	0.00	15,856.00
AOI00136600294	CONSERVACION Y RESTAURACION DEL SITIO PIEDRA PARADA	150204 - SUPE	M2	Muy Alta	2024	FISICO	85.00	87.00	47.00	67.00	47.00	52.00	52.00	67.00	47.00	52.00	52.00	65.00	720.00
						COSTEO.S/	0.00	1,735.00	0.00	0.00	0.00	0.00	0.00	0.00	0.00	830.00	0.00	0.00	2,565.00
					2025	FISICO	85.00	87.00	47.00	67.00	47.00	52.00	52.00	67.00	47.00	52.00	52.00	65.00	720.00
						COSTEO.S/	0.00	1,735.00	0.00	0.00	0.00	0.00	0.00	0.00	0.00	830.00	0.00	0.00	2,565.00
					2026	FISICO	85.00	87.00	47.00	67.00	47.00	52.00	52.00	67.00	47.00	52.00	52.00	65.00	720.00
						COSTEO.S/	0.00	1,735.00	0.00	0.00	0.00	0.00	0.00	0.00	0.00	830.00	0.00	0.00	2,565.00
AOI00136600295	REGISTRO DE CONSERVACION Y RESTAURACION DEL SITIO PIEDRA PARADA	150204 - SUPE	DOCUMENTO	Muy Alta	2024	FISICO	22.00	22.00	22.00	22.00	22.00	22.00	22.00	22.00	22.00	22.00	22.00	22.00	264.00
						COSTEO.S/	0.00	885.00	1,885.00	0.00	0.00	885.00	1,000.00	0.00	0.00	0.00	885.00	0.00	5,540.00
					2025	FISICO	22.00	22.00	22.00	22.00	22.00	22.00	22.00	22.00	22.00	22.00	22.00	22.00	264.00
						COSTEO.S/	0.00	885.00	1,885.00	0.00	0.00	885.00	1,000.00	0.00	0.00	0.00	885.00	0.00	5,540.00
					2026	FISICO	22.00	22.00	22.00	22.00	22.00	22.00	22.00	22.00	22.00	22.00	22.00	22.00	264.00
						COSTEO.S/	0.00	885.00	1,885.00	0.00	0.00	885.00	1,000.00	0.00	0.00	0.00	885.00	0.00	5,540.00
AOI00136600296	PROCESAMIENTO DE INFORMACION DE LA CONSERVACION DEL SITIO PIEDRA PARADA	150204 - SUPE	DOCUMENTO	Muy Alta	2024	FISICO	2.00	2.00	2.00	2.00	2.00	2.00	2.00	2.00	2.00	2.00	2.00	3.00	25.00
						COSTEO.S/	1,500.00	0.00	0.00	1,735.00	0.00	0.00	0.00	1,735.00	0.00	1,735.00	0.00	0.00	6,705.00
					2025	FISICO	2.00	2.00	2.00	2.00	2.00	2.00	2.00	2.00	2.00	2.00	2.00	3.00	25.00
						COSTEO.S/	1,500.00	0.00	0.00	1,735.00	0.00	0.00	0.00	1,735.00	0.00	1,735.00	0.00	0.00	6,705.00
					2026	FISICO	2.00	2.00	2.00	2.00	2.00	2.00	2.00	2.00	2.00	2.00	2.00	3.00	25.00
						COSTEO.S/	1,500.00	0.00	0.00	1,735.00	0.00	0.00	0.00	1,735.00	0.00	1,735.00	0.00	0.00	6,705.00

AOI00136600298	GESTION DE LAS ACCIONES DE CONSERVACION Y RESTAURACION DEL SITIO EL MOLINO	150204 - SUPE	DOCUMENTO	Muy Alta	2024	FISICO	1.00	1.00	1.00	1.00	1.00	1.00	1.00	1.00	1.00	1.00	1.00	2.00	13.00
						COSTEO.S/	3,137.00	0.00	0.00	0.00	1,188.00	0.00	0.00	0.00	1,188.00	0.00	0.00	163.00	5,676.00
					2025	FISICO	1.00	1.00	1.00	1.00	1.00	1.00	1.00	1.00	1.00	1.00	1.00	2.00	13.00
						COSTEO.S/	3,137.00	0.00	0.00	0.00	1,188.00	0.00	0.00	0.00	1,188.00	0.00	0.00	163.00	5,676.00
					2026	FISICO	1.00	1.00	1.00	1.00	1.00	1.00	1.00	1.00	1.00	1.00	1.00	2.00	13.00
						COSTEO.S/	3,137.00	0.00	0.00	0.00	1,188.00	0.00	0.00	0.00	1,188.00	0.00	0.00	163.00	5,676.00
AOI00136600299	CONSERVACION Y RESTAURACION DEL SITIO EL MOLINO	150204 - SUPE	M2	Muy Alta	2024	FISICO	55.00	60.00	52.00	42.00	45.00	52.00	42.00	45.00	52.00	42.00	45.00	50.00	582.00
						COSTEO.S/	0.00	1,188.00	1,000.00	0.00	908.00	1,188.00	1,000.00	0.00	0.00	1,188.00	0.00	0.00	6,472.00
					2025	FISICO	55.00	60.00	52.00	42.00	45.00	52.00	42.00	45.00	52.00	42.00	45.00	50.00	582.00
						COSTEO.S/	0.00	1,188.00	1,000.00	0.00	908.00	1,188.00	1,000.00	0.00	0.00	1,188.00	0.00	0.00	6,472.00
					2026	FISICO	55.00	60.00	52.00	42.00	45.00	52.00	42.00	45.00	52.00	42.00	45.00	50.00	582.00
						COSTEO.S/	0.00	1,188.00	1,000.00	0.00	908.00	1,188.00	1,000.00	0.00	0.00	1,188.00	0.00	0.00	6,472.00
AOI00136600300	REGISTRO DE CONSERVACION Y RESTAURACION DEL SITIO EL MOLINO	150204 - SUPE	DOCUMENTO	Muy Alta	2024	FISICO	29.00	29.00	29.00	29.00	29.00	29.00	29.00	29.00	29.00	29.00	29.00	29.00	348.00
						COSTEO.S/	0.00	1,500.00	1,188.00	0.00	0.00	0.00	1,188.00	0.00	0.00	0.00	1,188.00	0.00	5,064.00
					2025	FISICO	29.00	29.00	29.00	29.00	29.00	29.00	29.00	29.00	29.00	29.00	29.00	29.00	348.00
						COSTEO.S/	0.00	1,500.00	1,188.00	0.00	0.00	0.00	1,188.00	0.00	0.00	0.00	1,188.00	0.00	5,064.00
					2026	FISICO	29.00	29.00	29.00	29.00	29.00	29.00	29.00	29.00	29.00	29.00	29.00	29.00	348.00
						COSTEO.S/	0.00	1,500.00	1,188.00	0.00	0.00	0.00	1,188.00	0.00	0.00	0.00	1,188.00	0.00	5,064.00
AOI00136600301	PROCESAMIENTO DE INFORMACION DE LA CONSERVACION DEL SITIO EL MOLINO	150204 - SUPE	DOCUMENTO	Muy Alta	2024	FISICO	1.00	1.00	1.00	1.00	1.00	1.00	1.00	1.00	1.00	1.00	1.00	2.00	13.00
						COSTEO.S/	0.00	1,500.00	0.00	1,188.00	0.00	0.00	0.00	1,188.00	0.00	0.00	0.00	0.00	3,876.00
					2025	FISICO	1.00	1.00	1.00	1.00	1.00	1.00	1.00	1.00	1.00	1.00	1.00	2.00	13.00
						COSTEO.S/	0.00	1,500.00	0.00	1,188.00	0.00	0.00	0.00	1,188.00	0.00	0.00	0.00	0.00	3,876.00
					2026	FISICO	1.00	1.00	1.00	1.00	1.00	1.00	1.00	1.00	1.00	1.00	1.00	2.00	13.00
						COSTEO.S/	0.00	1,500.00	0.00	1,188.00	0.00	0.00	0.00	1,188.00	0.00	0.00	0.00	0.00	3,876.00
AOI00136600353	GESTIÓN DE LAS ACCIONES DE INVESTIGACIÓN DEL SITIO PEÑICO	150806 - HUAURA	DOCUMENTO	Muy Alta	2024	FISICO	1.00	1.00	1.00	1.00	1.00	1.00	1.00	1.00	1.00	1.00	1.00	3.00	14.00
						COSTEO.S/	14,786.00	14,786.00	13,568.00	1,220.00	0.00	1,220.00	0.00	1,220.00	0.00	1,220.00	0.00	1,220.00	49,240.00
					2025	FISICO	1.00	1.00	1.00	1.00	1.00	1.00	1.00	1.00	1.00	1.00	1.00	3.00	14.00
						COSTEO.S/	14,786.00	14,786.00	13,568.00	1,220.00	0.00	1,220.00	0.00	1,220.00	0.00	1,220.00	0.00	1,220.00	49,240.00
					2026	FISICO	1.00	1.00	1.00	1.00	1.00	1.00	1.00	1.00	1.00	1.00	1.00	3.00	14.00
						COSTEO.S/	14,786.00	14,786.00	13,568.00	1,220.00	0.00	1,220.00	0.00	1,220.00	0.00	1,220.00	0.00	1,220.00	49,240.00
AOI00136600354	EXCAVACIÓN ARQUEOLÓGICA DEL SITIO PEÑICO	150806 - HUAURA	M3	Muy Alta	2024	FISICO	10.00	9.00	10.00	9.00	10.00	9.00	10.00	9.00	10.00	9.00	10.00	9.00	114.00
						COSTEO.S/	0.00	0.00	0.00	26,275.00	26,276.00	0.00	1,220.00	0.00	0.00	0.00	0.00	0.00	53,771.00
					2025	FISICO	10.00	9.00	10.00	9.00	10.00	9.00	10.00	9.00	10.00	9.00	10.00	9.00	114.00
						COSTEO.S/	0.00	0.00	0.00	26,275.00	26,276.00	0.00	1,220.00	0.00	0.00	0.00	0.00	0.00	53,771.00
					2026	FISICO	10.00	9.00	10.00	9.00	10.00	9.00	10.00	9.00	10.00	9.00	10.00	9.00	114.00
						COSTEO.S/	0.00	0.00	0.00	26,275.00	26,276.00	0.00	1,220.00	0.00	0.00	0.00	0.00	0.00	53,771.00
AOI00136600355	REGISTRO DE LA INVESTIGACIÓN ARQUEOLÓGICA EN EL SITIO PEÑICO	150806 - HUAURA	DOCUMENTO	Muy Alta	2024	FISICO	37.00	41.00	37.00	41.00	37.00	41.00	37.00	41.00	37.00	41.00	37.00	41.00	468.00
						COSTEO.S/	0.00	0.00	1,220.00	0.00	1,220.00	0.00	0.00	0.00	0.00	0.00	1,220.00	0.00	3,660.00
					2025	FISICO	37.00	41.00	37.00	41.00	37.00	41.00	37.00	41.00	37.00	41.00	37.00	41.00	468.00
						COSTEO.S/	0.00	0.00	1,220.00	0.00	1,220.00	0.00	0.00	0.00	0.00	0.00	1,220.00	0.00	3,660.00
					2026	FISICO	37.00	41.00	37.00	41.00	37.00	41.00	37.00	41.00	37.00	41.00	37.00	41.00	468.00
						COSTEO.S/	0.00	0.00	1,220.00	0.00	1,220.00	0.00	0.00	0.00	0.00	0.00	1,220.00	0.00	3,660.00
AOI00136600356	PROCESAMIENTO DE INFORMACIÓN DE LA INVESTIGACIÓN DEL SITIO PEÑICO	150806 - HUAURA	DOCUMENTO	Muy Alta	2024	FISICO	2.00	2.00	2.00	2.00	2.00	2.00	2.00	2.00	2.00	2.00	2.00	3.00	25.00
						COSTEO.S/	0.00	0.00	0.00	8,000.00	8,000.00	0.00	0.00	0.00	1,220.00	0.00	0.00	0.00	17,220.00
					2025	FISICO	2.00	2.00	2.00	2.00	2.00	2.00	2.00	2.00	2.00	2.00	2.00	3.00	25.00

					2026	COSTEO.S/	0.00	0.00	0.00	8,000.00	8,000.00	0.00	0.00	0.00	1,220.00	0.00	0.00	0.00	17,220.00
						FISICO	2.00	2.00	2.00	2.00	2.00	2.00	2.00	2.00	2.00	2.00	2.00	3.00	25.00
						COSTEO.S/	0.00	0.00	0.00	8,000.00	8,000.00	0.00	0.00	0.00	1,220.00	0.00	0.00	0.00	17,220.00
AOI00136600357	GESTIÓN DE LAS ACCIONES DE CONSERVACIÓN Y RESTAURACIÓN DEL SITIO PEÑICO	150806 - HUAURA	DOCUMENTO	Muy Alta	2024	FISICO	1.00	1.00	1.00	1.00	1.00	1.00	1.00	1.00	1.00	1.00	1.00	2.00	13.00
						COSTEO.S/	0.00	0.00	4,200.00	0.00	0.00	0.00	4,200.00	0.00	0.00	2,000.00	0.00	0.00	10,400.00
					2025	FISICO	1.00	1.00	1.00	1.00	1.00	1.00	1.00	1.00	1.00	1.00	1.00	2.00	13.00
						COSTEO.S/	0.00	0.00	4,200.00	0.00	0.00	0.00	4,200.00	0.00	0.00	2,000.00	0.00	0.00	10,400.00
					2026	FISICO	1.00	1.00	1.00	1.00	1.00	1.00	1.00	1.00	1.00	1.00	1.00	2.00	13.00
						COSTEO.S/	0.00	0.00	4,200.00	0.00	0.00	0.00	4,200.00	0.00	0.00	2,000.00	0.00	0.00	10,400.00
AOI00136600358	CONSERVACIÓN Y RESTAURACIÓN DEL SITIO PEÑICO	150806 - HUAURA	M2	Muy Alta	2024	FISICO	95.00	104.00	59.00	84.00	54.00	64.00	64.00	89.00	59.00	64.00	64.00	85.00	885.00
						COSTEO.S/	5,337.00	1,137.00	1,137.00	4,200.00	0.00	0.00	0.00	3,300.00	0.00	0.00	2,000.00	0.00	17,111.00
					2025	FISICO	95.00	104.00	59.00	84.00	54.00	64.00	64.00	89.00	59.00	64.00	64.00	85.00	885.00
						COSTEO.S/	5,337.00	1,137.00	1,137.00	4,200.00	0.00	0.00	0.00	3,300.00	0.00	0.00	2,000.00	0.00	17,111.00
					2026	FISICO	95.00	104.00	59.00	84.00	54.00	64.00	64.00	89.00	59.00	64.00	64.00	85.00	885.00
						COSTEO.S/	5,337.00	1,137.00	1,137.00	4,200.00	0.00	0.00	0.00	3,300.00	0.00	0.00	2,000.00	0.00	17,111.00
AOI00136600359	REGISTRO DE CONSERVACIÓN Y RESTAURACIÓN DEL SITIO PEÑICO	150806 - HUAURA	DOCUMENTO	Muy Alta	2024	FISICO	27.00	27.00	27.00	27.00	27.00	27.00	27.00	27.00	27.00	27.00	27.00	27.00	324.00
						COSTEO.S/	0.00	0.00	5,167.00	0.00	4,200.00	0.00	0.00	0.00	2,000.00	0.00	0.00	0.00	11,367.00
					2025	FISICO	27.00	27.00	27.00	27.00	27.00	27.00	27.00	27.00	27.00	27.00	27.00	27.00	324.00
						COSTEO.S/	0.00	0.00	5,167.00	0.00	4,200.00	0.00	0.00	0.00	2,000.00	0.00	0.00	0.00	11,367.00
					2026	FISICO	27.00	27.00	27.00	27.00	27.00	27.00	27.00	27.00	27.00	27.00	27.00	27.00	324.00
						COSTEO.S/	0.00	0.00	5,167.00	0.00	4,200.00	0.00	0.00	0.00	2,000.00	0.00	0.00	0.00	11,367.00
AOI00136600360	PROCESAMIENTO DE INFORMACIÓN DE LA CONSERVACIÓN DEL SITIO PEÑICO	150806 - HUAURA	DOCUMENTO	Muy Alta	2024	FISICO	1.00	1.00	1.00	1.00	1.00	1.00	1.00	1.00	1.00	1.00	1.00	2.00	13.00
						COSTEO.S/	0.00	0.00	0.00	0.00	0.00	2,000.00	0.00	0.00	0.00	0.00	2,000.00	0.00	4,000.00
					2025	FISICO	1.00	1.00	1.00	1.00	1.00	1.00	1.00	1.00	1.00	1.00	1.00	2.00	13.00
						COSTEO.S/	0.00	0.00	0.00	0.00	0.00	2,000.00	0.00	0.00	0.00	0.00	2,000.00	0.00	4,000.00
					2026	FISICO	1.00	1.00	1.00	1.00	1.00	1.00	1.00	1.00	1.00	1.00	1.00	2.00	13.00
						COSTEO.S/	0.00	0.00	0.00	0.00	0.00	2,000.00	0.00	0.00	0.00	0.00	2,000.00	0.00	4,000.00

CENTRO DE COSTO: 07.02 - UNIDAD DE GEOGRAFÍA

OEI.11 - OPTIMIZAR LA PREVENCIÓN DE LA AFECTACIÓN DEL PATRIMONIO CULTURAL DE LA NACIÓN

AEI.11.04 - PROTECCIÓN PERMANENTE A LOS BIENES DEL PATRIMONIO CULTURAL DE LA NACIÓN A FAVOR DE LA CIUDADANÍA.

CODIGO	ACTIVIDAD OPERATIVA	UBIGEO	U.M.	PRIORIDAD	PERIODO MULTIANUAL	PROGRAMACION MENSUAL													TOTAL ANUAL
						META	01	02	03	04	05	06	07	08	09	10	11	12	
AOI00136600326	GESTIÓN DE LA UNIDAD DE GEOGRAFÍA	150114 - LA MOLINA	DOCUMENTO	Muy Alta	2024	FISICO	5.00	5.00	5.00	5.00	5.00	5.00	5.00	5.00	5.00	5.00	5.00	6.00	61.00
						COSTEO.S/	5,500.00	4,000.00	9,000.00	4,500.00	4,500.00	4,000.00	4,800.00	4,000.00	4,500.00	4,500.00	9,000.00	4,300.00	62,600.00
					2025	FISICO	5.00	5.00	5.00	5.00	5.00	5.00	5.00	5.00	5.00	5.00	5.00	6.00	61.00
						COSTEO.S/	5,500.00	4,000.00	9,000.00	4,500.00	4,500.00	4,000.00	4,800.00	4,000.00	4,500.00	4,500.00	9,000.00	4,300.00	62,600.00
					2026	FISICO	5.00	5.00	5.00	5.00	5.00	5.00	5.00	5.00	5.00	5.00	5.00	6.00	61.00
						COSTEO.S/	5,500.00	4,000.00	9,000.00	4,500.00	4,500.00	4,000.00	4,800.00	4,000.00	4,500.00	4,500.00	9,000.00	4,300.00	62,600.00
AOI00136600327	ACTUALIZACIÓN DEL SISTEMA DE INFORMACIÓN GEOGRÁFICA	150114 - LA MOLINA	DOCUMENTO	Muy Alta	2024	FISICO	20.00	28.00	28.00	30.00	28.00	28.00	30.00	28.00	28.00	28.00	28.00	20.00	324.00
						COSTEO.S/	0.00	0.00	0.00	0.00	5,000.00	0.00	5,000.00	0.00	5,000.00	0.00	0.00	0.00	15,000.00
					2025	FISICO	20.00	28.00	28.00	30.00	28.00	28.00	30.00	28.00	28.00	28.00	28.00	20.00	324.00
						COSTEO.S/	0.00	0.00	0.00	0.00	5,000.00	0.00	5,000.00	0.00	5,000.00	0.00	0.00	0.00	15,000.00
					2026	FISICO	20.00	28.00	28.00	30.00	28.00	28.00	30.00	28.00	28.00	28.00	28.00	20.00	324.00
						COSTEO.S/	0.00	0.00	0.00	0.00	5,000.00	0.00	5,000.00	0.00	5,000.00	0.00	0.00	0.00	15,000.00

CENTRO DE COSTO: 07.03 - UNIDAD DE GEOMÁTICA

OEI.11 - OPTIMIZAR LA PREVENCIÓN DE LA AFECTACIÓN DEL PATRIMONIO CULTURAL DE LA NACIÓN

AEI.11.04 - PROTECCIÓN PERMANENTE A LOS BIENES DEL PATRIMONIO CULTURAL DE LA NACIÓN A FAVOR DE LA CIUDADANÍA.

CODIGO	ACTIVIDAD OPERATIVA	UBIGEO	U.M.	PRIORIDAD	PERIODO MULTIANUAL	PROGRAMACION MENSUAL													TOTAL ANUAL
						META	01	02	03	04	05	06	07	08	09	10	11	12	
AOI00136600328	GESTION DE PROCESAMIENTO GEOESPACIAL	150205 - SUPE PUERTO	DOCUMENTO	Muy Alta	2024	FISICO	4.00	2.00	3.00	2.00	2.00	3.00	2.00	2.00	3.00	2.00	2.00	6.00	33.00
						COSTEO.S/	3,188.00	3,188.00	3,188.00	3,188.00	3,188.00	3,188.00	3,188.00	3,188.00	3,188.00	3,188.00	3,188.00	3,195.00	38,263.00
					2025	FISICO	4.00	2.00	3.00	2.00	2.00	3.00	2.00	2.00	3.00	2.00	2.00	6.00	33.00
						COSTEO.S/	3,188.00	3,188.00	3,188.00	3,188.00	3,188.00	3,188.00	3,188.00	3,188.00	3,188.00	3,188.00	3,188.00	3,195.00	38,263.00
					2026	FISICO	4.00	2.00	3.00	2.00	2.00	3.00	2.00	2.00	3.00	2.00	2.00	6.00	33.00
						COSTEO.S/	3,188.00	3,188.00	3,188.00	3,188.00	3,188.00	3,188.00	3,188.00	3,188.00	3,188.00	3,188.00	3,188.00	3,195.00	38,263.00
AOI00136600329	SISTEMATIZACION CAD / GIS (DIGITALIZACION)	150205 - SUPE PUERTO	DOCUMENTO	Muy Alta	2024	FISICO	180.00	180.00	180.00	180.00	180.00	180.00	180.00	180.00	180.00	180.00	180.00	180.00	2,160.00
						COSTEO.S/	4,000.00	2,500.00	2,500.00	3,000.00	3,000.00	2,500.00	3,000.00	3,000.00	3,000.00	3,000.00	7,432.00	2,500.00	39,432.00
					2025	FISICO	180.00	180.00	180.00	180.00	180.00	180.00	180.00	180.00	180.00	180.00	180.00	180.00	2,160.00
						COSTEO.S/	4,000.00	2,500.00	2,500.00	3,000.00	3,000.00	2,500.00	3,000.00	3,000.00	3,000.00	3,000.00	7,432.00	2,500.00	39,432.00
					2026	FISICO	180.00	180.00	180.00	180.00	180.00	180.00	180.00	180.00	180.00	180.00	180.00	180.00	2,160.00
						COSTEO.S/	4,000.00	2,500.00	2,500.00	3,000.00	3,000.00	2,500.00	3,000.00	3,000.00	3,000.00	3,000.00	7,432.00	2,500.00	39,432.00
AOI00136600330	ELABORACION DE PLANOS ARQUITECTONICOS	150205 - SUPE PUERTO	DOCUMENTO	Muy Alta	2024	FISICO	3.00	3.00	3.00	3.00	3.00	3.00	3.00	3.00	3.00	3.00	3.00	3.00	36.00
						COSTEO.S/	1,500.00	1,500.00	1,500.00	1,500.00	1,500.00	1,500.00	1,500.00	1,500.00	1,500.00	1,500.00	1,500.00	2,000.00	18,500.00
					2025	FISICO	3.00	3.00	3.00	3.00	3.00	3.00	3.00	3.00	3.00	3.00	3.00	3.00	36.00
						COSTEO.S/	1,500.00	1,500.00	1,500.00	1,500.00	1,500.00	1,500.00	1,500.00	1,500.00	1,500.00	1,500.00	1,500.00	2,000.00	18,500.00
					2026	FISICO	3.00	3.00	3.00	3.00	3.00	3.00	3.00	3.00	3.00	3.00	3.00	3.00	36.00
						COSTEO.S/	1,500.00	1,500.00	1,500.00	1,500.00	1,500.00	1,500.00	1,500.00	1,500.00	1,500.00	1,500.00	1,500.00	2,000.00	18,500.00
AOI00136600331	ELABORACION DEL LEVANTAMIENTO TOPOGRAFICO EN LAS SEDES ARQUEOLÓGICAS DE CARAL, ASPERO Y VICHAMA	150204 - SUPE	M2	Muy Alta	2024	FISICO	46,000.00	46,000.00	46,000.00	46,000.00	46,000.00	46,000.00	46,000.00	46,000.00	46,000.00	46,000.00	46,000.00	46,000.00	552,000.00
						COSTEO.S/	2,252.00	2,752.00	2,252.00	3,252.00	2,752.00	2,252.00	3,252.00	2,252.00	2,752.00	3,252.00	2,252.00	2,252.00	31,524.00
					2025	FISICO	46,000.00	46,000.00	46,000.00	46,000.00	46,000.00	46,000.00	46,000.00	46,000.00	46,000.00	46,000.00	46,000.00	46,000.00	552,000.00
						COSTEO.S/	2,252.00	2,752.00	2,252.00	3,252.00	2,752.00	2,252.00	3,252.00	2,252.00	2,752.00	3,252.00	2,252.00	2,252.00	31,524.00
					2026	FISICO	46,000.00	46,000.00	46,000.00	46,000.00	46,000.00	46,000.00	46,000.00	46,000.00	46,000.00	46,000.00	46,000.00	46,000.00	552,000.00
						COSTEO.S/	2,252.00	2,752.00	2,252.00	3,252.00	2,752.00	2,252.00	3,252.00	2,252.00	2,752.00	3,252.00	2,252.00	2,252.00	31,524.00
AOI00136600332	EJECUCION DEL ANALISIS Y PROCESAMIENTO GEODESICO Y FOTOGRAMETRIA PARA LAS SEDES DE CARAL, ASPERO Y VICHAMA	150204 - SUPE	DOCUMENTO	Muy Alta	2024	FISICO	17.00	17.00	17.00	17.00	17.00	17.00	17.00	17.00	17.00	17.00	17.00	17.00	204.00
						COSTEO.S/	0.00	500.00	0.00	500.00	500.00	0.00	500.00	0.00	500.00	500.00	0.00	0.00	3,000.00
					2025	FISICO	17.00	17.00	17.00	17.00	17.00	17.00	17.00	17.00	17.00	17.00	17.00	17.00	204.00
						COSTEO.S/	0.00	500.00	0.00	500.00	500.00	0.00	500.00	0.00	500.00	500.00	0.00	0.00	3,000.00
					2026	FISICO	17.00	17.00	17.00	17.00	17.00	17.00	17.00	17.00	17.00	17.00	17.00	17.00	204.00
						COSTEO.S/	0.00	500.00	0.00	500.00	500.00	0.00	500.00	0.00	500.00	500.00	0.00	0.00	3,000.00

CENTRO DE COSTO: 08.01 - SUBDIRECCIÓN DE PROYECCIÓN DEL PATRIMONIO CULTURAL

OEI.10 - FORTALECER LA APROPIACIÓN SOCIAL Y SALVAGUARDA DEL PATRIMONIO COMO PARTE DE LA IDENTIDAD CULTURAL DE LA POBLACIÓN Y SU TERRITORIO

AEI.10.01 - SENSIBILIZACIÓN E INFORMACIÓN PERMANENTE SOBRE CONOCIMIENTOS Y PRÁCTICAS PARA LA APROPIACIÓN SOCIAL Y USO SOSTENIBLE DEL PATRIMONIO CULTURAL ORIENTADA A LA CIUDADANÍA

CODIGO	ACTIVIDAD OPERATIVA	UBIGEO	U.M.	PRIORIDAD	PERIODO MULTIANUAL	PROGRAMACION MENSUAL													TOTAL ANUAL
						META	01	02	03	04	05	06	07	08	09	10	11	12	
AOI00136600333	PLANIFICACIÓN, ORGANIZACIÓN, DIRECCIÓN Y CONTROL DE LAS ACTIVIDADES DE LA SPPC	150114 - LA MOLINA	REPORTE	Muy Alta	2024	FISICO	1.00	1.00	1.00	1.00	1.00	1.00	1.00	1.00	1.00	1.00	1.00	1.00	12.00
						COSTEO.S/	10,287.00	10,287.00	10,587.00	17,007.00	10,287.00	10,287.00	10,587.00	10,587.00	10,287.00	10,587.00	10,287.00	10,587.00	131,664.00
					2025	FISICO	1.00	1.00	1.00	1.00	1.00	1.00	1.00	1.00	1.00	1.00	1.00	1.00	12.00
						COSTEO.S/	10,287.00	10,287.00	10,587.00	17,007.00	10,287.00	10,287.00	10,587.00	10,587.00	10,287.00	10,587.00	10,287.00	10,587.00	131,664.00
					2026	FISICO	1.00	1.00	1.00	1.00	1.00	1.00	1.00	1.00	1.00	1.00	1.00	1.00	12.00
						COSTEO.S/	10,287.00	10,287.00	10,587.00	17,007.00	10,287.00	10,287.00	10,587.00	10,587.00	10,287.00	10,587.00	10,287.00	10,587.00	131,664.00

AOI00136600334	PRESENTACIÓN DE EXPOSICIONES MUSEOGRÁFICAS, FORTALECIMIENTO DE LOS MUSEOS COMUNITARIOS Y EVENTOS	150114 - LA MOLINA	EVENTO CULTURAL	Muy Alta	2024	FISICO	0.00	0.00	1.00	0.00	2.00	2.00	2.00	1.00	1.00	1.00	2.00	0.00	12.00
						COSTEO.S/	7,186.00	7,686.00	59,201.00	7,186.00	7,186.00	60,301.00	7,486.00	67,013.00	10,186.00	7,186.00	67,013.00	7,486.00	315,116.00
					2025	FISICO	0.00	0.00	1.00	0.00	2.00	2.00	2.00	1.00	1.00	1.00	2.00	0.00	12.00
						COSTEO.S/	7,186.00	7,686.00	59,201.00	7,186.00	7,186.00	60,301.00	7,486.00	67,013.00	10,186.00	7,186.00	67,013.00	7,486.00	315,116.00
					2026	FISICO	0.00	0.00	1.00	0.00	2.00	2.00	2.00	1.00	1.00	1.00	2.00	0.00	12.00
						COSTEO.S/	7,186.00	7,686.00	59,201.00	7,186.00	7,186.00	60,301.00	7,486.00	67,013.00	10,186.00	7,186.00	67,013.00	7,486.00	315,116.00
AOI00136600335	MUSEALIZACIÓN DE SITIOS ARQUEOLÓGICOS	150205 - SUPE PUERTO	ACTIVIDAD EFECTUADA	Muy Alta	2024	FISICO	0.00	0.00	3.00	0.00	0.00	0.00	2.00	1.00	0.00	1.00	1.00	1.00	9.00
						COSTEO.S/	14,186.00	3,686.00	0.00	1,200.00	3,686.00	1,200.00	12,486.00	1,500.00	15,886.00	500.00	5,137.00	3,986.00	63,453.00
					2025	FISICO	0.00	0.00	3.00	0.00	0.00	0.00	2.00	1.00	0.00	1.00	1.00	1.00	9.00
						COSTEO.S/	14,186.00	3,686.00	0.00	1,200.00	3,686.00	1,200.00	12,486.00	1,500.00	15,886.00	500.00	5,137.00	3,986.00	63,453.00
					2026	FISICO	0.00	0.00	3.00	0.00	0.00	0.00	2.00	1.00	0.00	1.00	1.00	1.00	9.00
						COSTEO.S/	14,186.00	3,686.00	0.00	1,200.00	3,686.00	1,200.00	12,486.00	1,500.00	15,886.00	500.00	5,137.00	3,986.00	63,453.00
AOI00136600337	EJECUCIÓN DE EVENTOS Y MERCADEO CULTURAL	150114 - LA MOLINA	EVENTO CULTURAL	Muy Alta	2024	FISICO	1.00	1.00	1.00	1.00	1.00	2.00	1.00	2.00	1.00	2.00	1.00	1.00	15.00
						COSTEO.S/	0.00	0.00	3,686.00	0.00	3,686.00	0.00	0.00	0.00	0.00	0.00	3,686.00	0.00	11,058.00
					2025	FISICO	1.00	1.00	1.00	1.00	1.00	2.00	1.00	2.00	1.00	2.00	1.00	1.00	15.00
						COSTEO.S/	0.00	0.00	3,686.00	0.00	3,686.00	0.00	0.00	0.00	0.00	0.00	3,686.00	0.00	11,058.00
					2026	FISICO	1.00	1.00	1.00	1.00	1.00	2.00	1.00	2.00	1.00	2.00	1.00	1.00	15.00
						COSTEO.S/	0.00	0.00	3,686.00	0.00	3,686.00	0.00	0.00	0.00	0.00	0.00	3,686.00	0.00	11,058.00
AOI00136600338	EDICIÓN DE LIBROS ILUSTRADOS Y DISEÑO DE MATERIAL GRÁFICO	150114 - LA MOLINA	PUBLICACION	Muy Alta	2024	FISICO	0.00	0.00	0.00	1.00	0.00	0.00	0.00	1.00	0.00	1.00	0.00	0.00	3.00
						COSTEO.S/	3,613.00	3,613.00	2,400.00	7,400.00	19,986.00	0.00	10,086.00	20,400.00	4,113.00	0.00	22,686.00	0.00	94,297.00
					2025	FISICO	0.00	0.00	0.00	1.00	0.00	0.00	0.00	1.00	0.00	1.00	0.00	0.00	3.00
						COSTEO.S/	3,613.00	3,613.00	2,400.00	7,400.00	19,986.00	0.00	10,086.00	20,400.00	4,113.00	0.00	22,686.00	0.00	94,297.00
					2026	FISICO	0.00	0.00	0.00	1.00	0.00	0.00	0.00	1.00	0.00	1.00	0.00	0.00	3.00
						COSTEO.S/	3,613.00	3,613.00	2,400.00	7,400.00	19,986.00	0.00	10,086.00	20,400.00	4,113.00	0.00	22,686.00	0.00	94,297.00
AOI00136600339	PRODUCCIÓN DE RECUERDOS DE LA TRADICIÓN CARAL	150204 - SUPE	PRODUCTO	Muy Alta	2024	FISICO	0.00	0.00	7.00	0.00	4.00	4.00	0.00	5.00	2.00	6.00	0.00	2.00	30.00
						COSTEO.S/	0.00	0.00	0.00	3,686.00	0.00	0.00	0.00	3,686.00	0.00	0.00	0.00	0.00	7,372.00
					2025	FISICO	0.00	0.00	7.00	0.00	4.00	4.00	0.00	5.00	2.00	6.00	0.00	2.00	30.00
						COSTEO.S/	0.00	0.00	0.00	3,686.00	0.00	0.00	0.00	3,686.00	0.00	0.00	0.00	0.00	7,372.00
					2026	FISICO	0.00	0.00	7.00	0.00	4.00	4.00	0.00	5.00	2.00	6.00	0.00	2.00	30.00
						COSTEO.S/	0.00	0.00	0.00	3,686.00	0.00	0.00	0.00	3,686.00	0.00	0.00	0.00	0.00	7,372.00
AOI00136600340	ADMINISTRACIÓN DEL PORTAL WEB INSTITUCIONAL	150114 - LA MOLINA	REPORTE	Muy Alta	2024	FISICO	1.00	1.00	1.00	1.00	1.00	1.00	1.00	1.00	1.00	1.00	1.00	1.00	12.00
						COSTEO.S/	0.00	3,686.00	0.00	0.00	0.00	3,686.00	0.00	0.00	0.00	3,686.00	0.00	3,986.00	15,044.00
					2025	FISICO	1.00	1.00	1.00	1.00	1.00	1.00	1.00	1.00	1.00	1.00	1.00	1.00	12.00
						COSTEO.S/	0.00	3,686.00	0.00	0.00	0.00	3,686.00	0.00	0.00	0.00	3,686.00	0.00	3,986.00	15,044.00
					2026	FISICO	1.00	1.00	1.00	1.00	1.00	1.00	1.00	1.00	1.00	1.00	1.00	1.00	12.00
						COSTEO.S/	0.00	3,686.00	0.00	0.00	0.00	3,686.00	0.00	0.00	0.00	3,686.00	0.00	3,986.00	15,044.00
AOI00136600341	ORGANIZACIÓN DEL PROGRAMA DE VIAJES EDUCATIVOS	150204 - SUPE	PRODUCTO	Muy Alta	2024	FISICO	60.00	60.00	60.00	80.00	60.00	80.00	100.00	80.00	60.00	100.00	80.00	80.00	900.00
						COSTEO.S/	4,686.00	2,686.00	5,086.00	0.00	0.00	0.00	2,986.00	0.00	2,686.00	0.00	0.00	2,400.00	20,530.00
					2025	FISICO	60.00	60.00	60.00	80.00	60.00	80.00	100.00	80.00	60.00	100.00	80.00	80.00	900.00
						COSTEO.S/	4,686.00	2,686.00	5,086.00	0.00	0.00	0.00	2,986.00	0.00	2,686.00	0.00	0.00	2,400.00	20,530.00
					2026	FISICO	60.00	60.00	60.00	80.00	60.00	80.00	100.00	80.00	60.00	100.00	80.00	80.00	900.00
						COSTEO.S/	4,686.00	2,686.00	5,086.00	0.00	0.00	0.00	2,986.00	0.00	2,686.00	0.00	0.00	2,400.00	20,530.00
AOI00136600342	MERCADEO CULTURAL Y PROMOCIÓN DE LOS DESTINOS DE LA RUTA CIVILIZACIÓN CARAL	150114 - LA MOLINA	INFORME	Muy Alta	2024	FISICO	1.00	1.00	1.00	1.00	1.00	1.00	1.00	1.00	1.00	1.00	1.00	1.00	12.00
						COSTEO.S/	0.00	2,686.00	0.00	0.00	2,686.00	0.00	0.00	2,686.00	0.00	0.00	2,686.00	0.00	10,744.00
					2025	FISICO	1.00	1.00	1.00	1.00	1.00	1.00	1.00	1.00	1.00	1.00	1.00	1.00	12.00

					2026	COSTEO.S/	0.00	2,686.00	0.00	0.00	2,686.00	0.00	0.00	2,686.00	0.00	0.00	2,686.00	0.00	10,744.00
						FISICO	1.00	1.00	1.00	1.00	1.00	1.00	1.00	1.00	1.00	1.00	1.00	1.00	12.00
						COSTEO.S/	0.00	2,686.00	0.00	0.00	2,686.00	0.00	0.00	2,686.00	0.00	0.00	2,686.00	0.00	10,744.00
AOI00136600343	ORGANIZACIÓN DE CONFERENCIAS DE PRENSA EN LIMA Y PROVINCIAS POR LA CONMEMORACIÓN DEL INICIO DE LOS TRABAJOS DE PUESTA EN VALOR DEL PATRIMONIO CULTURAL DE LOS SITIOS CIUDAD SAGRADA DE CARAL, ÁSPERO Y VICHAMA; Y LA INAUGURACIÓN DE EXPOSICIONES MUSEOGRÁFICAS	150114 - LA MOLINA	REPORTE	Muy Alta	2024	FISICO	0.00	0.00	0.00	2.00	0.00	1.00	0.00	2.00	1.00	2.00	0.00	0.00	8.00
						COSTEO.S/	3,683.00	1,781.00	0.00	0.00	1,781.00	0.00	1,781.00	0.00	0.00	1,781.00	0.00	1,781.00	12,588.00
					2025	FISICO	0.00	0.00	0.00	2.00	0.00	1.00	0.00	2.00	1.00	2.00	0.00	0.00	8.00
						COSTEO.S/	3,683.00	1,781.00	0.00	0.00	1,781.00	0.00	1,781.00	0.00	0.00	1,781.00	0.00	1,781.00	12,588.00
					2026	FISICO	0.00	0.00	0.00	2.00	0.00	1.00	0.00	2.00	1.00	2.00	0.00	0.00	8.00
						COSTEO.S/	3,683.00	1,781.00	0.00	0.00	1,781.00	0.00	1,781.00	0.00	0.00	1,781.00	0.00	1,781.00	12,588.00
AOI00136600344	PROGRAMA CARAL EN CASA	150114 - LA MOLINA	REPORTE	Muy Alta	2024	FISICO	1.00	1.00	1.00	1.00	1.00	1.00	1.00	1.00	1.00	1.00	1.00	1.00	12.00
						COSTEO.S/	0.00	0.00	1,000.00	5,086.00	0.00	2,686.00	0.00	2,400.00	0.00	2,686.00	2,400.00	2,986.00	19,244.00
					2025	FISICO	1.00	1.00	1.00	1.00	1.00	1.00	1.00	1.00	1.00	1.00	1.00	1.00	12.00
						COSTEO.S/	0.00	0.00	1,000.00	5,086.00	0.00	2,686.00	0.00	2,400.00	0.00	2,686.00	2,400.00	2,986.00	19,244.00
					2026	FISICO	1.00	1.00	1.00	1.00	1.00	1.00	1.00	1.00	1.00	1.00	1.00	1.00	12.00
						COSTEO.S/	0.00	0.00	1,000.00	5,086.00	0.00	2,686.00	0.00	2,400.00	0.00	2,686.00	2,400.00	2,986.00	19,244.00
AOI00136600345	DISEÑO Y DESARROLLO DE CONTENIDOS PARA LA DIFUSIÓN DE LA LABOR INSTITUCIONAL	150114 - LA MOLINA	REPORTE	Muy Alta	2024	FISICO	1.00	1.00	1.00	1.00	1.00	1.00	1.00	1.00	1.00	1.00	1.00	1.00	12.00
						COSTEO.S/	0.00	240.00	0.00	4,186.00	0.00	0.00	1,500.00	2,671.00	0.00	0.00	0.00	1,781.00	10,378.00
					2025	FISICO	1.00	1.00	1.00	1.00	1.00	1.00	1.00	1.00	1.00	1.00	1.00	1.00	12.00
						COSTEO.S/	0.00	240.00	0.00	4,186.00	0.00	0.00	1,500.00	2,671.00	0.00	0.00	0.00	1,781.00	10,378.00
					2026	FISICO	1.00	1.00	1.00	1.00	1.00	1.00	1.00	1.00	1.00	1.00	1.00	1.00	12.00
						COSTEO.S/	0.00	240.00	0.00	4,186.00	0.00	0.00	1,500.00	2,671.00	0.00	0.00	0.00	1,781.00	10,378.00
AOI00136600346	ACTUALIZACIÓN DEL PORTAL DE TRANSPARENCIA ESTÁNDAR	150114 - LA MOLINA	REPORTE	Muy Alta	2024	FISICO	1.00	1.00	1.00	1.00	1.00	1.00	1.00	1.00	1.00	1.00	1.00	1.00	12.00
						COSTEO.S/	3,686.00	3,686.00	0.00	0.00	0.00	0.00	0.00	0.00	3,686.00	0.00	0.00	0.00	11,058.00
					2025	FISICO	1.00	1.00	1.00	1.00	1.00	1.00	1.00	1.00	1.00	1.00	1.00	1.00	12.00
						COSTEO.S/	3,686.00	3,686.00	0.00	0.00	0.00	0.00	0.00	0.00	3,686.00	0.00	0.00	0.00	11,058.00
					2026	FISICO	1.00	1.00	1.00	1.00	1.00	1.00	1.00	1.00	1.00	1.00	1.00	1.00	12.00
						COSTEO.S/	3,686.00	3,686.00	0.00	0.00	0.00	0.00	0.00	0.00	3,686.00	0.00	0.00	0.00	11,058.00
AOI00136600347	ADMINISTRACIÓN DE LA TIENDA CARAL VIRTUAL (COMERCIO ELECTRÓNICO)	150114 - LA MOLINA	REPORTE	Muy Alta	2024	FISICO	1.00	1.00	1.00	1.00	1.00	1.00	1.00	1.00	1.00	1.00	1.00	1.00	12.00
						COSTEO.S/	0.00	0.00	3,686.00	0.00	0.00	0.00	3,986.00	0.00	0.00	0.00	0.00	0.00	7,672.00
					2025	FISICO	1.00	1.00	1.00	1.00	1.00	1.00	1.00	1.00	1.00	1.00	1.00	1.00	12.00
						COSTEO.S/	0.00	0.00	3,686.00	0.00	0.00	0.00	3,986.00	0.00	0.00	0.00	0.00	0.00	7,672.00
					2026	FISICO	1.00	1.00	1.00	1.00	1.00	1.00	1.00	1.00	1.00	1.00	1.00	1.00	12.00
						COSTEO.S/	0.00	0.00	3,686.00	0.00	0.00	0.00	3,986.00	0.00	0.00	0.00	0.00	0.00	7,672.00
AOI00136600348	ELABORACIÓN Y GESTIÓN DE LA PUBLICACIÓN DE TEXTOS PERIODÍSTICOS SOBRE LAS ACTIVIDADES INSTITUCIONALES	150114 - LA MOLINA	PUBLICACION	Muy Alta	2024	FISICO	4.00	3.00	4.00	3.00	4.00	3.00	4.00	3.00	4.00	3.00	4.00	3.00	42.00
						COSTEO.S/	0.00	0.00	1,781.00	0.00	0.00	0.00	1,781.00	0.00	0.00	0.00	1,781.00	0.00	5,343.00
					2025	FISICO	4.00	3.00	4.00	3.00	4.00	3.00	4.00	3.00	4.00	3.00	4.00	3.00	42.00
						COSTEO.S/	0.00	0.00	1,781.00	0.00	0.00	0.00	1,781.00	0.00	0.00	0.00	1,781.00	0.00	5,343.00
					2026	FISICO	4.00	3.00	4.00	3.00	4.00	3.00	4.00	3.00	4.00	3.00	4.00	3.00	42.00
						COSTEO.S/	0.00	0.00	1,781.00	0.00	0.00	0.00	1,781.00	0.00	0.00	0.00	1,781.00	0.00	5,343.00
AOI00136600349	ADMINISTRACIÓN DE LAS REDES SOCIALES	150114 - LA	REPORTE	Muy Alta	2024	FISICO	1.00	1.00	1.00	1.00	1.00	1.00	1.00	1.00	1.00	1.00	1.00	1.00	12.00
						COSTEO.S/	0.00	1,781.00	0.00	0.00	0.00	1,781.00	0.00	0.00	0.00	1,781.00	0.00	0.00	5,343.00

INSTITUCIONALES	MOLINA	2025	FISICO	1.00	1.00	1.00	1.00	1.00	1.00	1.00	1.00	1.00	1.00	1.00	1.00	1.00	12.00
			COSTEO.S/	0.00	1,781.00	0.00	0.00	0.00	1,781.00	0.00	0.00	0.00	1,781.00	0.00	0.00	0.00	5,343.00
		2026	FISICO	1.00	1.00	1.00	1.00	1.00	1.00	1.00	1.00	1.00	1.00	1.00	1.00	1.00	12.00
			COSTEO.S/	0.00	1,781.00	0.00	0.00	0.00	1,781.00	0.00	0.00	0.00	1,781.00	0.00	0.00	0.00	5,343.00

COSTEO TOTAL AÑO 2024 S/	13,287,197.00
COSTEO TOTAL AÑO 2025 S/	12,203,973.00
COSTEO TOTAL AÑO 2026 S/	12,203,973.00

U.M. = Unidad de Medida

FIRMA

UNIDAD EJECUTORA 005:

MC NAYLAMP – LAMBAYEQUE

Anexo B-4
PLAN OPERATIVO INSTITUCIONAL MULTIANUAL CON PROGRAMACIÓN FÍSICA Y COSTEO (Elaborado)
Año : 2024 - 2026

Periodo POI Multianual	2024 - 2026
Nivel de Gobierno	E - GOBIERNO NACIONAL
Sector	03 - CULTURA
Pliego	003 - M. DE CULTURA
Unidad Ejecutora	001369 - MC- NAYLAMP - LAMBAYEQUE

CENTRO DE COSTO: 1.1 - DIRECCIÓN EJECUTIVA

OEI.13 - FORTALECER LA GESTIÓN INSTITUCIONAL

AEI.13.03 - GESTIÓN INSTITUCIONAL EFECTIVA DEL MINISTERIO DE CULTURA

CODIGO	ACTIVIDAD OPERATIVA	UBIGEO	U.M.	PRIORIDAD	PERIODO MULTIANUAL	PROGRAMACION MENSUAL													TOTAL ANUAL
						META	01	02	03	04	05	06	07	08	09	10	11	12	
AOI00136900049	GESTION ADMINISTRATIVA DE LA DIRECCION EJECUTIVA	140101 - CHICLAYO	ACCION	Muy Alta	2024	FISICO	3.00	3.00	3.00	3.00	3.00	3.00	3.00	3.00	3.00	3.00	3.00	3.00	36.00
						COSTEO.S/	10,099.00	10,099.00	10,099.00	10,099.00	10,099.00	10,099.00	11,299.00	10,099.00	10,099.00	10,099.00	10,099.00	14,733.00	127,022.00
					2025	FISICO	3.00	3.00	3.00	3.00	3.00	3.00	3.00	3.00	3.00	3.00	3.00	3.00	36.00
						COSTEO.S/	10,099.00	10,099.00	10,099.00	10,099.00	10,099.00	10,099.00	11,299.00	10,099.00	10,099.00	10,099.00	10,099.00	14,733.00	127,022.00
					2026	FISICO	3.00	3.00	3.00	3.00	3.00	3.00	3.00	3.00	3.00	3.00	3.00	3.00	36.00
						COSTEO.S/	10,099.00	10,099.00	10,099.00	10,099.00	10,099.00	10,099.00	11,299.00	10,099.00	10,099.00	10,099.00	10,099.00	14,733.00	127,022.00

CENTRO DE COSTO: 1.2 - OFICINA DE ADMINISTRACIÓN

OEI.13 - FORTALECER LA GESTIÓN INSTITUCIONAL

AEI.13.03 - GESTIÓN INSTITUCIONAL EFECTIVA DEL MINISTERIO DE CULTURA

CODIGO	ACTIVIDAD OPERATIVA	UBIGEO	U.M.	PRIORIDAD	PERIODO MULTIANUAL	PROGRAMACION MENSUAL													TOTAL ANUAL
						META	01	02	03	04	05	06	07	08	09	10	11	12	
AOI00136900050	GESTION DE LA ADMINISTRACION DE LA UNIDAD EJECUTORA 005	140101 - CHICLAYO	ACCION	Muy Alta	2024	FISICO	8.00	8.00	8.00	8.00	8.00	8.00	8.00	8.00	8.00	8.00	8.00	8.00	96.00
						COSTEO.S/	86,977.00	73,690.00	73,690.00	73,690.00	73,690.00	73,690.00	76,690.00	73,690.00	73,690.00	73,690.00	73,690.00	238,515.00	1,065,392.00
					2025	FISICO	8.00	8.00	8.00	8.00	8.00	8.00	8.00	8.00	8.00	8.00	8.00	8.00	96.00
						COSTEO.S/	86,977.00	73,690.00	73,690.00	73,690.00	73,690.00	73,690.00	76,690.00	73,690.00	73,690.00	73,690.00	73,690.00	238,515.00	1,065,392.00
					2026	FISICO	8.00	8.00	8.00	8.00	8.00	8.00	8.00	8.00	8.00	8.00	8.00	8.00	96.00
						COSTEO.S/	86,977.00	73,690.00	73,690.00	73,690.00	73,690.00	73,690.00	76,690.00	73,690.00	73,690.00	73,690.00	73,690.00	238,515.00	1,065,392.00

CENTRO DE COSTO: 1.3 - OFICINA DE ASESORÍA JURÍDICA

OEI.13 - FORTALECER LA GESTIÓN INSTITUCIONAL

AEI.13.03 - GESTIÓN INSTITUCIONAL EFECTIVA DEL MINISTERIO DE CULTURA

CODIGO	ACTIVIDAD OPERATIVA	UBIGEO	U.M.	PRIORIDAD	PERIODO MULTIANUAL	PROGRAMACION MENSUAL													TOTAL ANUAL
						META	01	02	03	04	05	06	07	08	09	10	11	12	
AOI00136900051	GESTION DE LA OFICINA DE ASESORIA JURIDICA UE005	140101 - CHICLAYO	ACCION	Muy Alta	2024	FISICO	7.00	9.00	7.00	7.00	7.00	7.00	7.00	7.00	7.00	7.00	7.00	7.00	86.00
						COSTEO.S/	11,936.00	11,936.00	11,936.00	11,936.00	11,936.00	11,936.00	12,536.00	11,936.00	11,936.00	11,936.00	11,936.00	14,340.00	146,236.00
					2025	FISICO	7.00	9.00	7.00	7.00	7.00	7.00	7.00	7.00	7.00	7.00	7.00	7.00	86.00
						COSTEO.S/	11,936.00	11,936.00	11,936.00	11,936.00	11,936.00	11,936.00	12,536.00	11,936.00	11,936.00	11,936.00	11,936.00	14,340.00	146,236.00
					2026	FISICO	7.00	9.00	7.00	7.00	7.00	7.00	7.00	7.00	7.00	7.00	7.00	7.00	86.00
						COSTEO.S/	11,936.00	11,936.00	11,936.00	11,936.00	11,936.00	11,936.00	12,536.00	11,936.00	11,936.00	11,936.00	11,936.00	14,340.00	146,236.00

CENTRO DE COSTO: 1.4 - OFICINA DE PLANEAMIENTO Y PRESUPUESTO

OEI.13 - FORTALECER LA GESTIÓN INSTITUCIONAL

AEI.13.03 - GESTIÓN INSTITUCIONAL EFECTIVA DEL MINISTERIO DE CULTURA

CODIGO	ACTIVIDAD OPERATIVA	UBIGEO	U.M.	PRIORIDAD	PERIODO MULTIANUAL	PROGRAMACION MENSUAL													TOTAL ANUAL
						META	01	02	03	04	05	06	07	08	09	10	11	12	
AOI00136900052	GESTION DE LA OFICINA DE PLANEAMIENTO Y PRESUPUESTO	140101 - CHICLAYO	ACCION	Muy Alta	2024	FISICO	2.00	3.00	2.00	2.00	2.00	2.00	3.00	3.00	2.00	2.00	2.00	2.00	27.00
						COSTEO.S/	3,610.00	3,610.00	3,610.00	3,610.00	3,610.00	3,610.00	3,610.00	3,610.00	3,610.00	3,610.00	3,610.00	1,652.00	41,362.00
					2025	FISICO	2.00	3.00	2.00	2.00	2.00	2.00	3.00	3.00	2.00	2.00	2.00	2.00	27.00
						COSTEO.S/	3,610.00	3,610.00	3,610.00	3,610.00	3,610.00	3,610.00	3,610.00	3,610.00	3,610.00	3,610.00	3,610.00	1,652.00	41,362.00
					2026	FISICO	2.00	3.00	2.00	2.00	2.00	2.00	3.00	3.00	2.00	2.00	2.00	2.00	27.00
						COSTEO.S/	3,610.00	3,610.00	3,610.00	3,610.00	3,610.00	3,610.00	3,610.00	3,610.00	3,610.00	3,610.00	3,610.00	1,652.00	41,362.00

CENTRO DE COSTO: 1.6 - OFICINA DE RECURSOS HUMANOS

OEI.13 - FORTALECER LA GESTIÓN INSTITUCIONAL

AEI.13.03 - GESTIÓN INSTITUCIONAL EFECTIVA DEL MINISTERIO DE CULTURA

CODIGO	ACTIVIDAD OPERATIVA	UBIGEO	U.M.	PRIORIDAD	PERIODO MULTIANUAL	PROGRAMACION MENSUAL													TOTAL ANUAL
						META	01	02	03	04	05	06	07	08	09	10	11	12	
AOI00136900053	ELABORACION DE PLANILLAS DE LOS PENSIONISTAS	140101 - CHICLAYO	PLANILLA	Muy Alta	2024	FISICO	1.00	1.00	1.00	1.00	1.00	1.00	1.00	1.00	1.00	1.00	1.00	1.00	12.00
						COSTEO.S/	2,526.00	1,956.00	1,886.00	1,886.00	1,886.00	1,886.00	2,486.00	1,886.00	1,886.00	1,886.00	1,886.00	2,579.00	24,635.00
					2025	FISICO	1.00	1.00	1.00	1.00	1.00	1.00	1.00	1.00	1.00	1.00	1.00	1.00	12.00
						COSTEO.S/	2,526.00	1,956.00	1,886.00	1,886.00	1,886.00	1,886.00	2,486.00	1,886.00	1,886.00	1,886.00	1,886.00	2,579.00	24,635.00
					2026	FISICO	1.00	1.00	1.00	1.00	1.00	1.00	1.00	1.00	1.00	1.00	1.00	1.00	12.00
						COSTEO.S/	2,526.00	1,956.00	1,886.00	1,886.00	1,886.00	1,886.00	2,486.00	1,886.00	1,886.00	1,886.00	1,886.00	2,579.00	24,635.00
AOI00136900054	ELABORACION DE PLANILLAS DE PERSONAL NOMBRADO	140101 - CHICLAYO	PLANILLA	Muy Alta	2024	FISICO	0.00	1.00	1.00	0.00	0.00	0.00	0.00	0.00	0.00	0.00	0.00	0.00	2.00
						COSTEO.S/	0.00	40,000.00	40,754.00	2,671.00	0.00	0.00	0.00	0.00	0.00	0.00	0.00	0.00	83,425.00
					2025	FISICO	0.00	1.00	1.00	0.00	0.00	0.00	0.00	0.00	0.00	0.00	0.00	0.00	2.00
						COSTEO.S/	0.00	40,000.00	40,754.00	2,671.00	0.00	0.00	0.00	0.00	0.00	0.00	0.00	0.00	83,425.00
					2026	FISICO	0.00	1.00	1.00	0.00	0.00	0.00	0.00	0.00	0.00	0.00	0.00	0.00	2.00
						COSTEO.S/	0.00	40,000.00	40,754.00	2,671.00	0.00	0.00	0.00	0.00	0.00	0.00	0.00	0.00	83,425.00

CENTRO DE COSTO: 1.7 - OFICINA DE GESTIÓN DE PROYECTOS DE INVERSIÓN

OEI.13 - FORTALECER LA GESTIÓN INSTITUCIONAL

AEI.13.03 - GESTIÓN INSTITUCIONAL EFECTIVA DEL MINISTERIO DE CULTURA

CODIGO	ACTIVIDAD OPERATIVA	UBIGEO	U.M.	PRIORIDAD	PERIODO MULTIANUAL	PROGRAMACION MENSUAL													TOTAL ANUAL
						META	01	02	03	04	05	06	07	08	09	10	11	12	
AOI00136900055	GESTION ADMINISTRATIVA DE LA UNIDAD DE INFRAESTRUCTURA Y PROYECTOS	140101 - CHICLAYO	ACCION	Muy Alta	2024	FISICO	2.00	2.00	2.00	2.00	3.00	3.00	4.00	3.00	3.00	5.00	2.00	2.00	33.00
						COSTEO.S/	26,599.16	20,376.00	20,376.00	20,376.00	20,376.00	20,376.00	23,076.00	22,776.00	20,376.00	20,376.00	20,376.00	22,094.00	257,553.16
					2025	FISICO	2.00	2.00	2.00	2.00	3.00	3.00	4.00	3.00	3.00	5.00	2.00	2.00	33.00
						COSTEO.S/	26,599.16	20,376.00	20,376.00	20,376.00	20,376.00	20,376.00	23,076.00	22,776.00	20,376.00	20,376.00	20,376.00	22,094.00	257,553.16
					2026	FISICO	2.00	2.00	2.00	2.00	3.00	3.00	4.00	3.00	3.00	5.00	2.00	2.00	33.00
						COSTEO.S/	26,599.16	20,376.00	20,376.00	20,376.00	20,376.00	20,376.00	23,076.00	22,776.00	20,376.00	20,376.00	20,376.00	22,094.00	257,553.16

CENTRO DE COSTO: 1.8 - UNIDAD DE EJECUCIÓN DE INVERSIONES

OEI.10 - FORTALECER LA APROPIACIÓN SOCIAL Y SALVAGUARDA DEL PATRIMONIO COMO PARTE DE LA IDENTIDAD CULTURAL DE LA POBLACIÓN Y SU TERRITORIO

AEI.10.03 - MECANISMOS DE ACCESO PARA LA INVESTIGACIÓN OPORTUNOS EN BENEFICIOS DE COLECTIVOS PORTADORES E INVESTIGADORES DEL PATRIMONIO CULTURAL

CODIGO	ACTIVIDAD OPERATIVA	UBIGEO	U.M.	PRIORIDAD	PERIODO MULTIANUAL	PROGRAMACION MENSUAL													TOTAL ANUAL
						META	01	02	03	04	05	06	07	08	09	10	11	12	
AOI00136900057	INVESTIGACION ARQUEOLOGICA DEL PROYECTO DE INVERSION HUACA	140312 - TUCUME	M2	Muy Alta	2024	FISICO	0.00	0.00	60.00	75.00	80.00	50.00	70.00	100.00	65.00	0.00	0.00	0.00	500.00
						COSTEO.S/	0.00	0.00	50,000.00	50,000.00	50,000.00	50,000.00	50,000.00	50,000.00	50,000.00	0.00	0.00	0.00	350,000.00
					2025	FISICO	0.00	0.00	80.00	50.00	70.00	50.00	70.00	80.00	0.00	0.00	0.00	0.00	400.00

	GAVILANES - 2259182				2026	COSTEO.S/	0.00	0.00	0.00	0.00	0.00	0.00	500,000.00	0.00	0.00	0.00	0.00	0.00	500,000.00
						FISICO	0.00	0.00	0.00	80.00	70.00	100.00	80.00	70.00	50.00	0.00	0.00	0.00	450.00
						COSTEO.S/	0.00	0.00	0.00	50,000.00	100,000.00	100,000.00	100,000.00	100,000.00	50,000.00	0.00	0.00	0.00	500,000.00
AOI00136900058	INVESTIGACION ARQUEOLOGICA DEL PROYECTO HUACA BANDERA-2251234	140309 - PACORA	M2	Muy Alta	2024	FISICO	0.00	0.00	80.00	60.00	70.00	100.00	90.00	100.00	80.00	0.00	0.00	0.00	580.00
						COSTEO.S/	0.00	0.00	77,000.00	77,000.00	77,000.00	77,000.00	77,000.00	77,000.00	70,446.00	0.00	0.00	0.00	532,446.00
					2025	FISICO	0.00	0.00	0.00	70.00	100.00	80.00	120.00	90.00	0.00	0.00	0.00	0.00	460.00
						COSTEO.S/	0.00	0.00	0.00	0.00	0.00	0.00	500,000.00	0.00	0.00	0.00	0.00	0.00	500,000.00
					2026	FISICO	0.00	0.00	0.00	90.00	80.00	70.00	80.00	80.00	100.00	0.00	0.00	0.00	500.00
						COSTEO.S/	0.00	0.00	0.00	50,000.00	100,000.00	100,000.00	100,000.00	100,000.00	50,000.00	0.00	0.00	0.00	500,000.00
AOI00136900113	INVESTIGACION ARQUEOLOGICA DEL PROYECTO DE INVERSION DE BATAN GRANDE BOSQUE DE POMAC-2492469	140205 - PITIPO	M2	Alta	2024	FISICO	0.00	0.00	100.00	150.00	100.00	80.00	90.00	100.00	0.00	0.00	0.00	0.00	620.00
						COSTEO.S/	0.00	0.00	27,000.00	30,000.00	30,000.00	30,000.00	3,000.00	30,000.00	0.00	0.00	0.00	0.00	150,000.00
					2025	FISICO	0.00	0.00	0.00	100.00	120.00	80.00	90.00	120.00	90.00	0.00	0.00	0.00	600.00
						COSTEO.S/	0.00	0.00	0.00	100,000.00	130,000.00	130,000.00	130,000.00	130,000.00	130,000.00	0.00	0.00	0.00	750,000.00
					2026	FISICO	0.00	0.00	120.00	100.00	80.00	90.00	100.00	70.00	0.00	0.00	0.00	0.00	560.00
						COSTEO.S/	0.00	0.00	100,000.00	150,000.00	100,000.00	100,000.00	100,000.00	100,000.00	0.00	0.00	0.00	0.00	650,000.00
AOI00136900115	INVESTIGACION ARQUEOLOGICA DEL PROYECTO DE INVERSION DEL COMPLEJO ARQUEOLOGICO SANTA ROSA-2317034	140119 - PUCALA	M2	Alta	2024	FISICO	0.00	0.00	0.00	0.00	50.00	70.00	80.00	100.00	0.00	0.00	0.00	0.00	300.00
						COSTEO.S/	0.00	0.00	0.00	0.00	70,000.00	80,000.00	80,000.00	70,000.00	0.00	0.00	0.00	0.00	300,000.00
					2025	FISICO	0.00	0.00	0.00	80.00	70.00	60.00	80.00	100.00	0.00	0.00	0.00	0.00	390.00
						COSTEO.S/	0.00	0.00	0.00	100,000.00	150,000.00	150,000.00	150,000.00	100,000.00	0.00	0.00	0.00	0.00	650,000.00
					2026	FISICO	0.00	0.00	0.00	0.00	100.00	120.00	80.00	100.00	50.00	0.00	0.00	0.00	450.00
						COSTEO.S/	0.00	0.00	0.00	0.00	100,000.00	100,000.00	100,000.00	100,000.00	100,000.00	0.00	0.00	0.00	500,000.00

OEI.11 - OPTIMIZAR LA PREVENCIÓN DE LA AFECTACIÓN DEL PATRIMONIO CULTURAL DE LA NACIÓN

AEI.11.04 - PROTECCIÓN PERMANENTE A LOS BIENES DEL PATRIMONIO CULTURAL DE LA NACIÓN A FAVOR DE LA CIUDADANÍA.

CODIGO	ACTIVIDAD OPERATIVA	UBIGEO	U.M.	PRIORIDAD	PERIODO MULTIANUAL	PROGRAMACION MENSUAL													TOTAL ANUAL
						META	01	02	03	04	05	06	07	08	09	10	11	12	
AOI00136900056	MEJORAMIENTO Y CONSTRUCCION DE UNA INFRAESTRUCTURA PARA EL MUSEO NACIONAL SICAN - 2144074	140201 - FERRENAFE	M2	Muy Alta	2024	FISICO	0.00	0.00	100.00	120.00	100.00	100.00	100.00	90.00	80.00	90.00	100.00	0.00	880.00
						COSTEO.S/	0.00	0.00	820,000.00	820,000.00	820,000.00	820,000.00	820,000.00	820,000.00	820,000.00	820,000.00	807,554.00	0.00	7,367,554.00
					2025	FISICO	0.00	0.00	50.00	70.00	100.00	80.00	100.00	90.00	80.00	90.00	0.00	0.00	660.00
						COSTEO.S/	0.00	0.00	0.00	0.00	0.00	0.00	0.00	0.00	6,000,000.00	0.00	0.00	0.00	6,000,000.00
					2026	FISICO	0.00	0.00	0.00	120.00	150.00	100.00	100.00	90.00	80.00	0.00	0.00	0.00	640.00
						COSTEO.S/	0.00	0.00	0.00	660,000.00	660,000.00	660,000.00	660,000.00	660,000.00	643,436.00	0.00	0.00	0.00	3,943,436.00
AOI00136900116	MEJORAMIENTO Y AMPLIACION DE LOS SERVICIOS CULTURALES DEL MUSEO ARQUEOLÓGICO NACIONAL BRUNING - 2357154	140301 - LAMBAYEQUE	M2	Muy Alta	2025	FISICO	0.00	0.00	0.00	80.00	100.00	150.00	90.00	80.00	0.00	0.00	0.00	0.00	500.00
						COSTEO.S/	0.00	0.00	0.00	1,000,000.00	1,350,000.00	1,350,000.00	1,350,000.00	1,015,095.00	0.00	0.00	0.00	0.00	6,065,095.00
					2026	FISICO	0.00	0.00	0.00	100.00	120.00	80.00	80.00	80.00	90.00	0.00	0.00	0.00	550.00
						COSTEO.S/	0.00	0.00	0.00	500,000.00	1,000,000.00	1,000,000.00	1,000,000.00	1,000,000.00	545,384.00	0.00	0.00	0.00	5,045,384.00

OEI.13 - FORTALECER LA GESTIÓN INSTITUCIONAL

AEI.13.03 - GESTIÓN INSTITUCIONAL EFECTIVA DEL MINISTERIO DE CULTURA

CODIGO	ACTIVIDAD OPERATIVA	UBIGEO	U.M.	PRIORIDAD	PERIODO MULTIANUAL	PROGRAMACION MENSUAL													TOTAL ANUAL
						META	01	02	03	04	05	06	07	08	09	10	11	12	
AOI00136900114	ELABORACION DE EXPEDIENTE TECNICO DEL PROYECTO DE INVERSION MEJORAMIENTO Y AMPLIACION DE LOS	140301 - LAMBAYEQUE	EXPEDIENTE TECNICO	Muy Alta	2024	FISICO	0.00	0.00	0.00	0.00	0.00	0.00	1.00	0.00	0.00	1.00	0.00	0.00	2.00
						COSTEO.S/	0.00	0.00	0.00	0.00	0.00	0.00	400,000.00	0.00	0.00	400,000.00	0.00	0.00	800,000.00

SERVICIOS CULTURALES DEL MUSEO ARQUEOLÓGICO NACIONAL BRUNING - 2357154

CENTRO DE COSTO: 2.1 - MUSEO TUMBAS REALES DE SIPAN

OEI.11 - OPTIMIZAR LA PREVENCIÓN DE LA AFECTACIÓN DEL PATRIMONIO CULTURAL DE LA NACIÓN

AEI.11.01 - DECLARATORIA E INSCRIPCIÓN OPORTUNA PARA LA PROTECCIÓN DE LOS BIENES MATERIALES PERTENECIENTES AL PATRIMONIO CULTURAL DE LA NACIÓN

CODIGO	ACTIVIDAD OPERATIVA	UBIGEO	U.M.	PRIORIDAD	PERIODO MULTIANUAL	PROGRAMACION MENSUAL													TOTAL ANUAL
						META	01	02	03	04	05	06	07	08	09	10	11	12	
AOI00136900064	ACTUALIZACION Y VERIFICACIÓN DEL INVENTARIO DE LAS COLECCIONES BIENES CULTURALES MUEBLES	140301 - LAMBAYEQUE	INFORME	Muy Alta	2024	FISICO	0.00	1.00	2.00	1.00	1.00	1.00	0.00	1.00	1.00	1.00	1.00	0.00	10.00
						COSTEO.S/	8,651.00	54,851.00	14,651.00	14,651.00	14,651.00	14,651.00	15,851.00	14,651.00	14,651.00	14,651.00	14,147.48	10,767.00	206,824.48
					2025	FISICO	0.00	1.00	2.00	1.00	1.00	1.00	0.00	1.00	1.00	1.00	1.00	0.00	10.00
						COSTEO.S/	8,651.00	54,851.00	14,651.00	14,651.00	14,651.00	14,651.00	15,851.00	14,651.00	14,651.00	14,651.00	14,147.48	10,767.00	206,824.48
					2026	FISICO	0.00	1.00	2.00	1.00	1.00	1.00	0.00	1.00	1.00	1.00	1.00	0.00	10.00
						COSTEO.S/	8,651.00	54,851.00	14,651.00	14,651.00	14,651.00	14,651.00	15,851.00	14,651.00	14,651.00	14,651.00	14,147.48	10,767.00	206,824.48

AEI.11.04 - PROTECCIÓN PERMANENTE A LOS BIENES DEL PATRIMONIO CULTURAL DE LA NACIÓN A FAVOR DE LA CIUDADANÍA.

CODIGO	ACTIVIDAD OPERATIVA	UBIGEO	U.M.	PRIORIDAD	PERIODO MULTIANUAL	PROGRAMACION MENSUAL													TOTAL ANUAL
						META	01	02	03	04	05	06	07	08	09	10	11	12	
AOI00136900067	INTERVENCIÓN EN LA INFRAESTRUCTURA Y EQUIPAMIENTO DE LOS MUSEOS Y DEPÓSITOS PARA MEJORAR LAS CONDICIONES DE SEGURIDAD Y CONSERVACIÓN DE LOS BIENES CULTURALES MUEBLES	140301 - LAMBAYEQUE	INTERVENCION	Muy Alta	2024	FISICO	3.00	3.00	3.00	3.00	3.00	3.00	3.00	3.00	3.00	3.00	3.00	3.00	36.00
						COSTEO.S/	26,002.00	26,002.00	26,933.60	26,933.60	26,933.60	26,933.60	30,233.60	26,933.60	26,933.60	23,933.60	23,433.60	25,806.60	317,013.00
					2025	FISICO	3.00	3.00	3.00	3.00	3.00	3.00	3.00	3.00	3.00	3.00	3.00	3.00	36.00
						COSTEO.S/	26,002.00	26,002.00	26,933.60	26,933.60	26,933.60	26,933.60	30,233.60	26,933.60	26,933.60	23,933.60	23,433.60	25,806.60	317,013.00
					2026	FISICO	3.00	3.00	3.00	3.00	3.00	3.00	3.00	3.00	3.00	3.00	3.00	3.00	36.00
						COSTEO.S/	26,002.00	26,002.00	26,933.60	26,933.60	26,933.60	26,933.60	30,233.60	26,933.60	26,933.60	23,933.60	23,433.60	25,806.60	317,013.00
AOI00136900068	EVALUACION DE LAS CONDICIONES DE CONSERVACION, SEGURIDAD DE LOS MUSEOS, SALAS DE EXPOSICION Y DEPOSITOS DE BIENES CULTURALES	140301 - LAMBAYEQUE	INFORME	Muy Alta	2024	FISICO	2.00	2.00	2.00	2.00	2.00	2.00	2.00	2.00	2.00	2.00	2.00	2.00	24.00
						COSTEO.S/	2,180.00	4,580.00	4,580.00	4,580.00	5,080.00	4,580.00	5,130.00	4,580.00	4,580.00	4,580.00	4,830.00	5,747.00	55,027.00
					2025	FISICO	2.00	2.00	2.00	2.00	2.00	2.00	2.00	2.00	2.00	2.00	2.00	2.00	24.00
						COSTEO.S/	2,180.00	4,580.00	4,580.00	4,580.00	5,080.00	4,580.00	5,130.00	4,580.00	4,580.00	4,580.00	4,830.00	5,747.00	55,027.00
					2026	FISICO	2.00	2.00	2.00	2.00	2.00	2.00	2.00	2.00	2.00	2.00	2.00	2.00	24.00
						COSTEO.S/	2,180.00	4,580.00	4,580.00	4,580.00	5,080.00	4,580.00	5,130.00	4,580.00	4,580.00	4,580.00	4,830.00	5,747.00	55,027.00

OEI.13 - FORTALECER LA GESTIÓN INSTITUCIONAL

AEI.13.03 - GESTIÓN INSTITUCIONAL EFECTIVA DEL MINISTERIO DE CULTURA

CODIGO	ACTIVIDAD OPERATIVA	UBIGEO	U.M.	PRIORIDAD	PERIODO MULTIANUAL	PROGRAMACION MENSUAL													TOTAL ANUAL
						META	01	02	03	04	05	06	07	08	09	10	11	12	
AOI00136900062	GESTIÓN OPERATIVA DEL MUSEO TUMBAS REALES DE SIPAN	140301 - LAMBAYEQUE	ACCION	Muy Alta	2024	FISICO	2.00	2.00	2.00	2.00	2.00	2.00	2.00	2.00	2.00	2.00	2.00	2.00	24.00
						COSTEO.S/	183,174.00	87,342.74	49,188.03	36,460.00	36,460.00	36,460.00	43,060.00	47,735.88	47,735.88	48,535.88	47,735.88	54,401.88	718,290.17
					2025	FISICO	2.00	2.00	2.00	2.00	2.00	2.00	2.00	2.00	2.00	2.00	2.00	2.00	24.00
						COSTEO.S/	183,174.00	87,342.74	49,188.03	36,460.00	36,460.00	36,460.00	43,060.00	47,735.88	47,735.88	48,535.88	47,735.88	54,401.88	718,290.17
					2026	FISICO	2.00	2.00	2.00	2.00	2.00	2.00	2.00	2.00	2.00	2.00	2.00	2.00	24.00
						COSTEO.S/	183,174.00	87,342.74	49,188.03	36,460.00	36,460.00	36,460.00	43,060.00	47,735.88	47,735.88	48,535.88	47,735.88	54,401.88	718,290.17

CENTRO DE COSTO: 2.2 - MUSEO NACIONAL DE SICÁN

OEI.10 - FORTALECER LA APROPIACIÓN SOCIAL Y SALVAGUARDA DEL PATRIMONIO COMO PARTE DE LA IDENTIDAD CULTURAL DE LA POBLACIÓN Y SU TERRITORIO

AEI.10.01 - SENSIBILIZACIÓN E INFORMACIÓN PERMANENTE SOBRE CONOCIMIENTOS Y PRÁCTICAS PARA LA APROPIACIÓN SOCIAL Y USO SOSTENIBLE DEL PATRIMONIO CULTURAL ORIENTADA A LA CIUDADANÍA

CODIGO	ACTIVIDAD OPERATIVA	UBIGEO	U.M.	PRIORIDAD	PERIODO MULTIANUAL	PROGRAMACION MENSUAL													TOTAL ANUAL
						META	01	02	03	04	05	06	07	08	09	10	11	12	
AOI00136900076	DIFUSION Y PROMOCION DE LA PARTICIPACION CIUDADANA PARA LA VALORACION Y DEFENSA DEL PATRIMONIO CULTURAL	140201 - FERRENAFE	PERSONA INFORMADA	Muy Alta	2024	FISICO	0.00	0.00	30.00	30.00	1,200.00	30.00	0.00	30.00	30.00	0.00	30.00	0.00	1,380.00
						COSTEO.S/	0.00	0.00	2,000.00	2,000.00	3,363.56	2,000.00	2,000.00	2,000.00	2,000.00	2,000.00	2,000.00	2,000.00	21,363.56
					2025	FISICO	0.00	0.00	30.00	30.00	1,200.00	30.00	0.00	30.00	30.00	0.00	30.00	0.00	1,380.00
						COSTEO.S/	0.00	0.00	2,000.00	2,000.00	3,363.56	2,000.00	2,000.00	2,000.00	2,000.00	2,000.00	2,000.00	2,000.00	21,363.56
					2026	FISICO	0.00	0.00	30.00	30.00	1,200.00	30.00	0.00	30.00	30.00	0.00	30.00	0.00	1,380.00
						COSTEO.S/	0.00	0.00	2,000.00	2,000.00	3,363.56	2,000.00	2,000.00	2,000.00	2,000.00	2,000.00	2,000.00	2,000.00	21,363.56

OEI.13 - FORTALECER LA GESTIÓN INSTITUCIONAL

AEI.13.03 - GESTIÓN INSTITUCIONAL EFECTIVA DEL MINISTERIO DE CULTURA

CODIGO	ACTIVIDAD OPERATIVA	UBIGEO	U.M.	PRIORIDAD	PERIODO MULTIANUAL	PROGRAMACION MENSUAL													TOTAL ANUAL
						META	01	02	03	04	05	06	07	08	09	10	11	12	
AOI00136900070	GESTION OPERATIVA DEL MUSEO NACIONAL SICAN	140201 - FERRENAFE	ACCION	Muy Alta	2024	FISICO	0.00	0.00	7.00	0.00	0.00	7.00	0.00	0.00	7.00	0.00	0.00	7.00	28.00
						COSTEO.S/	125,687.30	34,681.80	73,534.16	42,056.72	39,681.80	42,255.90	53,481.80	43,440.80	43,414.80	43,414.80	43,667.80	50,452.80	635,770.48
					2025	FISICO	0.00	0.00	7.00	0.00	0.00	7.00	0.00	0.00	7.00	0.00	0.00	7.00	28.00
						COSTEO.S/	125,687.30	34,681.80	73,534.16	42,056.72	39,681.80	42,255.90	53,481.80	43,440.80	43,414.80	43,414.80	43,667.80	50,452.80	635,770.48
					2026	FISICO	0.00	0.00	7.00	0.00	0.00	7.00	0.00	0.00	7.00	0.00	0.00	7.00	28.00
						COSTEO.S/	125,687.30	34,681.80	73,534.16	42,056.72	39,681.80	42,255.90	53,481.80	43,440.80	43,414.80	43,414.80	43,667.80	50,452.80	635,770.48

CENTRO DE COSTO: 2.3 - MUSEO DE SITIO HUACA RAJADA SIPAN

OEI.10 - FORTALECER LA APROPIACIÓN SOCIAL Y SALVAGUARDA DEL PATRIMONIO COMO PARTE DE LA IDENTIDAD CULTURAL DE LA POBLACIÓN Y SU TERRITORIO

AEI.10.01 - SENSIBILIZACIÓN E INFORMACIÓN PERMANENTE SOBRE CONOCIMIENTOS Y PRÁCTICAS PARA LA APROPIACIÓN SOCIAL Y USO SOSTENIBLE DEL PATRIMONIO CULTURAL ORIENTADA A LA CIUDADANÍA

CODIGO	ACTIVIDAD OPERATIVA	UBIGEO	U.M.	PRIORIDAD	PERIODO MULTIANUAL	PROGRAMACION MENSUAL													TOTAL ANUAL
						META	01	02	03	04	05	06	07	08	09	10	11	12	
AOI00136900082	DIFUSION Y PROMOCION DE LA PARTICIPACION CIUDADANA PARA LA VALORACION Y DEFENSA DEL PATRIMONIO CULTURAL	140118 - POMALCA	PERSONA INFORMADA	Muy Alta	2024	FISICO	300.00	300.00	300.00	300.00	800.00	300.00	300.00	300.00	300.00	300.00	100.00	300.00	3,900.00
						COSTEO.S/	4,190.00	3,190.00	3,190.00	3,190.00	6,190.00	3,190.00	3,490.00	3,190.00	3,190.00	3,190.00	3,190.00	4,411.00	43,801.00
					2025	FISICO	300.00	300.00	300.00	300.00	800.00	300.00	300.00	300.00	300.00	300.00	100.00	300.00	3,900.00
						COSTEO.S/	4,190.00	3,190.00	3,190.00	3,190.00	6,190.00	3,190.00	3,490.00	3,190.00	3,190.00	3,190.00	3,190.00	4,411.00	43,801.00
					2026	FISICO	300.00	300.00	300.00	300.00	800.00	300.00	300.00	300.00	300.00	300.00	100.00	300.00	3,900.00
						COSTEO.S/	4,190.00	3,190.00	3,190.00	3,190.00	6,190.00	3,190.00	3,490.00	3,190.00	3,190.00	3,190.00	3,190.00	4,411.00	43,801.00

OEI.11 - OPTIMIZAR LA PREVENCIÓN DE LA AFECTACIÓN DEL PATRIMONIO CULTURAL DE LA NACIÓN

AEI.11.01 - DECLARATORIA E INSCRIPCIÓN OPORTUNA PARA LA PROTECCIÓN DE LOS BIENES MATERIALES PERTENECIENTES AL PATRIMONIO CULTURAL DE LA NACIÓN

CODIGO	ACTIVIDAD OPERATIVA	UBIGEO	U.M.	PRIORIDAD	PERIODO MULTIANUAL	PROGRAMACION MENSUAL													TOTAL ANUAL
						META	01	02	03	04	05	06	07	08	09	10	11	12	
AOI00136900079	ELABORACION DE LA FICHA PARA EL REGISTRO DE BIENES CULTURALES MUEBLES	140118 - POMALCA	FICHA TECNICA	Muy Alta	2024	FISICO	30.00	30.00	30.00	30.00	30.00	30.00	30.00	30.00	30.00	30.00	30.00	0.00	330.00
						COSTEO.S/	3,323.50	2,890.00	2,890.00	2,890.00	2,890.00	4,046.50	3,190.00	2,890.00	2,890.00	2,890.00	2,890.00	4,114.00	37,794.00
					2025	FISICO	30.00	30.00	30.00	30.00	30.00	30.00	30.00	30.00	30.00	30.00	30.00	0.00	330.00
						COSTEO.S/	3,323.50	2,890.00	2,890.00	2,890.00	2,890.00	4,046.50	3,190.00	2,890.00	2,890.00	2,890.00	2,890.00	4,114.00	37,794.00
					2026	FISICO	30.00	30.00	30.00	30.00	30.00	30.00	30.00	30.00	30.00	30.00	30.00	0.00	330.00
						COSTEO.S/	3,323.50	2,890.00	2,890.00	2,890.00	2,890.00	4,046.50	3,190.00	2,890.00	2,890.00	2,890.00	2,890.00	4,114.00	37,794.00

AEI.11.04 - PROTECCIÓN PERMANENTE A LOS BIENES DEL PATRIMONIO CULTURAL DE LA NACIÓN A FAVOR DE LA CIUDADANÍA.

CODIGO	ACTIVIDAD OPERATIVA	UBIGEO	U.M.	PRIORIDAD	PERIODO MULTIANUAL	PROGRAMACION MENSUAL													TOTAL ANUAL
						META	01	02	03	04	05	06	07	08	09	10	11	12	
AOI00136900081	RESTAURACION DE BIENES CULTURALES MUEBLES	140118 - POMALCA	BIEN	Muy Alta	2024	FISICO	10.00	10.00	10.00	10.00	10.00	10.00	5.00	10.00	10.00	10.00	5.00	10.00	110.00
						COSTEO.S/	4,959.00	4,471.00	4,471.00	4,471.00	4,471.00	4,471.00	5,071.00	4,471.00	4,471.00	4,471.00	4,471.00	8,777.00	59,046.00
					2025	FISICO	10.00	10.00	10.00	10.00	10.00	10.00	5.00	10.00	10.00	10.00	5.00	10.00	110.00
						COSTEO.S/	4,959.00	4,471.00	4,471.00	4,471.00	4,471.00	4,471.00	5,071.00	4,471.00	4,471.00	4,471.00	4,471.00	8,777.00	59,046.00
					2026	FISICO	10.00	10.00	10.00	10.00	10.00	10.00	5.00	10.00	10.00	10.00	5.00	10.00	110.00

						COSTEO.S/	4,959.00	4,471.00	4,471.00	4,471.00	4,471.00	4,471.00	5,071.00	4,471.00	4,471.00	4,471.00	4,471.00	8,777.00	59,046.00

OEI.13 - FORTALECER LA GESTIÓN INSTITUCIONAL

AEI.13.03 - GESTIÓN INSTITUCIONAL EFECTIVA DEL MINISTERIO DE CULTURA

CODIGO	ACTIVIDAD OPERATIVA	UBIGEO	U.M.	PRIORIDAD	PERIODO MULTIANUAL	PROGRAMACION MENSUAL													TOTAL ANUAL
						META	01	02	03	04	05	06	07	08	09	10	11	12	
AOI00136900077	GESTION OPERATIVA DEL MUSEO DE HUACA RAJADA	140118 - POMALCA	ACCION	Muy Alta	2024	FISICO	5.00	5.00	6.00	5.00	5.00	5.00	5.00	5.00	6.00	5.00	5.00	6.00	63.00
						COSTEO.S/	81,212.00	22,002.00	31,757.50	24,002.00	24,002.00	24,002.00	25,902.00	22,002.00	22,002.00	22,002.00	22,002.00	25,907.00	346,794.50
					2025	FISICO	5.00	5.00	6.00	5.00	5.00	5.00	5.00	5.00	6.00	5.00	5.00	6.00	63.00
						COSTEO.S/	81,212.00	22,002.00	31,757.50	24,002.00	24,002.00	24,002.00	25,902.00	22,002.00	22,002.00	22,002.00	22,002.00	25,907.00	346,794.50
					2026	FISICO	5.00	5.00	6.00	5.00	5.00	5.00	5.00	5.00	6.00	5.00	5.00	6.00	63.00
						COSTEO.S/	81,212.00	22,002.00	31,757.50	24,002.00	24,002.00	24,002.00	25,902.00	22,002.00	22,002.00	22,002.00	22,002.00	25,907.00	346,794.50

CENTRO DE COSTO: 2.4 - MUSEO DE SITIO TÚCUME

OEI.10 - FORTALECER LA APROPIACIÓN SOCIAL Y SALVAGUARDA DEL PATRIMONIO COMO PARTE DE LA IDENTIDAD CULTURAL DE LA POBLACIÓN Y SU TERRITORIO

AEI.10.01 - SENSIBILIZACIÓN E INFORMACIÓN PERMANENTE SOBRE CONOCIMIENTOS Y PRÁCTICAS PARA LA APROPIACIÓN SOCIAL Y USO SOSTENIBLE DEL PATRIMONIO CULTURAL ORIENTADA A LA CIUDADANÍA

CODIGO	ACTIVIDAD OPERATIVA	UBIGEO	U.M.	PRIORIDAD	PERIODO MULTIANUAL	PROGRAMACION MENSUAL													TOTAL ANUAL
						META	01	02	03	04	05	06	07	08	09	10	11	12	
AOI00136900088	DIFUSION Y PROMOCION DE LA PARTICIPACION CIUDADANA PARA LA VALORACION Y DEFENSA DEL PATRIMONIO CULTURAL	140312 - TUCUME	PERSONA INFORMADA	Muy Alta	2024	FISICO	1,040.00	1,040.00	1,040.00	1,040.00	1,040.00	1,040.00	1,040.00	1,040.00	1,040.00	1,040.00	1,040.00	1,040.00	12,480.00
						COSTEO.S/	7,564.80	14,870.64	7,560.00	7,560.00	7,560.00	7,560.00	8,760.00	7,560.00	7,560.00	7,560.00	7,560.00	12,197.00	103,872.44
					2025	FISICO	1,040.00	1,040.00	1,040.00	1,040.00	1,040.00	1,040.00	1,040.00	1,040.00	1,040.00	1,040.00	1,040.00	1,040.00	12,480.00
						COSTEO.S/	7,564.80	14,870.64	7,560.00	7,560.00	7,560.00	7,560.00	8,760.00	7,560.00	7,560.00	7,560.00	7,560.00	12,197.00	103,872.44
					2026	FISICO	1,040.00	1,040.00	1,040.00	1,040.00	1,040.00	1,040.00	1,040.00	1,040.00	1,040.00	1,040.00	1,040.00	1,040.00	12,480.00
						COSTEO.S/	7,564.80	14,870.64	7,560.00	7,560.00	7,560.00	7,560.00	8,760.00	7,560.00	7,560.00	7,560.00	7,560.00	12,197.00	103,872.44

OEI.11 - OPTIMIZAR LA PREVENCIÓN DE LA AFECTACIÓN DEL PATRIMONIO CULTURAL DE LA NACIÓN

AEI.11.01 - DECLARATORIA E INSCRIPCIÓN OPORTUNA PARA LA PROTECCIÓN DE LOS BIENES MATERIALES PERTENECIENTES AL PATRIMONIO CULTURAL DE LA NACIÓN

CODIGO	ACTIVIDAD OPERATIVA	UBIGEO	U.M.	PRIORIDAD	PERIODO MULTIANUAL	PROGRAMACION MENSUAL													TOTAL ANUAL
						META	01	02	03	04	05	06	07	08	09	10	11	12	
AOI00136900086	ELABORACION DE LA FICHA PARA EL REGISTRO DE BIENES CULTURALES MUEBLES	140312 - TUCUME	FICHA TECNICA	Muy Alta	2024	FISICO	100.00	100.00	100.00	100.00	100.00	100.00	100.00	100.00	100.00	100.00	100.00	100.00	1,200.00
						COSTEO.S/	500.00	500.00	500.00	500.00	500.00	500.00	500.00	500.00	500.00	500.00	500.00	500.00	6,000.00
					2025	FISICO	100.00	100.00	100.00	100.00	100.00	100.00	100.00	100.00	100.00	100.00	100.00	100.00	1,200.00
						COSTEO.S/	500.00	500.00	500.00	500.00	500.00	500.00	500.00	500.00	500.00	500.00	500.00	500.00	6,000.00
					2026	FISICO	100.00	100.00	100.00	100.00	100.00	100.00	100.00	100.00	100.00	100.00	100.00	100.00	1,200.00
						COSTEO.S/	500.00	500.00	500.00	500.00	500.00	500.00	500.00	500.00	500.00	500.00	500.00	500.00	6,000.00

AEI.11.04 - PROTECCIÓN PERMANENTE A LOS BIENES DEL PATRIMONIO CULTURAL DE LA NACIÓN A FAVOR DE LA CIUDADANÍA.

CODIGO	ACTIVIDAD OPERATIVA	UBIGEO	U.M.	PRIORIDAD	PERIODO MULTIANUAL	PROGRAMACION MENSUAL													TOTAL ANUAL
						META	01	02	03	04	05	06	07	08	09	10	11	12	
AOI00136900087	RESTAURACION DE BIENES CULTURALES MUEBLES	140312 - TUCUME	BIEN	Muy Alta	2024	FISICO	6.00	6.00	6.00	6.00	6.00	6.00	6.00	6.00	6.00	6.00	6.00	6.00	72.00
						COSTEO.S/	3,190.00	3,758.90	3,190.00	3,190.00	3,190.00	3,190.00	3,490.00	3,190.00	3,190.00	3,190.00	3,190.00	4,414.00	40,372.90
					2025	FISICO	6.00	6.00	6.00	6.00	6.00	6.00	6.00	6.00	6.00	6.00	6.00	6.00	72.00
						COSTEO.S/	3,190.00	3,758.90	3,190.00	3,190.00	3,190.00	3,190.00	3,490.00	3,190.00	3,190.00	3,190.00	3,190.00	4,414.00	40,372.90
					2026	FISICO	6.00	6.00	6.00	6.00	6.00	6.00	6.00	6.00	6.00	6.00	6.00	6.00	72.00
						COSTEO.S/	3,190.00	3,758.90	3,190.00	3,190.00	3,190.00	3,190.00	3,490.00	3,190.00	3,190.00	3,190.00	3,190.00	4,414.00	40,372.90

OEI.13 - FORTALECER LA GESTIÓN INSTITUCIONAL

AEI.13.03 - GESTIÓN INSTITUCIONAL EFECTIVA DEL MINISTERIO DE CULTURA

CODIGO	ACTIVIDAD OPERATIVA	UBIGEO	U.M.	PRIORIDAD	PERIODO MULTIANUAL	PROGRAMACION MENSUAL													TOTAL ANUAL
						META	01	02	03	04	05	06	07	08	09	10	11	12	
AOI00136900083	GESTION OPERATIVA DEL MUSEO TUCUME	140312 - TUCUME	ACCION	Muy Alta	2024	FISICO	1.00	1.00	2.00	1.00	1.00	2.00	1.00	1.00	2.00	1.00	1.00	2.00	16.00
						COSTEO.S/	94,321.50	68,533.86	44,696.45	40,967.50	40,967.50	40,967.50	46,067.50	40,967.50	40,967.50	40,967.50	40,967.50	47,901.50	588,293.31

					2025	FISICO	1.00	1.00	2.00	1.00	1.00	2.00	1.00	1.00	2.00	1.00	1.00	2.00	16.00
						COSTEO.S/	94,321.50	68,533.86	44,696.45	40,967.50	40,967.50	40,967.50	46,067.50	40,967.50	40,967.50	40,967.50	40,967.50	47,901.50	588,293.31
					2026	FISICO	1.00	1.00	2.00	1.00	1.00	2.00	1.00	1.00	2.00	1.00	1.00	2.00	16.00
						COSTEO.S/	94,321.50	68,533.86	44,696.45	40,967.50	40,967.50	40,967.50	46,067.50	40,967.50	40,967.50	40,967.50	40,967.50	47,901.50	588,293.31

CENTRO DE COSTO: 2.5 - MUSEO ARQUEOLÓGICO NACIONAL BRUNING

OEI.13 - FORTALECER LA GESTIÓN INSTITUCIONAL

AEI.13.03 - GESTIÓN INSTITUCIONAL EFECTIVA DEL MINISTERIO DE CULTURA

CODIGO	ACTIVIDAD OPERATIVA	UBIGEO	U.M.	PRIORIDAD	PERIODO MULTIANUAL	PROGRAMACION MENSUAL													TOTAL ANUAL
						META	01	02	03	04	05	06	07	08	09	10	11	12	
AOI00136900089	GESTION DEL MUSEO NACIONAL BRUNING	140301 - LAMBAYEQUE	ACCION	Muy Alta	2024	FISICO	2.00	2.00	2.00	2.00	2.00	2.00	2.00	2.00	2.00	2.00	2.00	2.00	24.00
						COSTEO.S/	77,893.00	52,077.00	90,430.60	80,305.74	53,060.00	53,560.00	58,760.00	53,060.00	53,060.00	53,240.00	54,060.00	74,630.00	754,136.34
					2025	FISICO	2.00	2.00	2.00	2.00	2.00	2.00	2.00	2.00	2.00	2.00	2.00	2.00	24.00
						COSTEO.S/	77,893.00	52,077.00	90,430.60	80,305.74	53,060.00	53,560.00	58,760.00	53,060.00	53,060.00	53,240.00	54,060.00	74,630.00	754,136.34
					2026	FISICO	2.00	2.00	2.00	2.00	2.00	2.00	2.00	2.00	2.00	2.00	2.00	2.00	24.00
						COSTEO.S/	77,893.00	52,077.00	90,430.60	80,305.74	53,060.00	53,560.00	58,760.00	53,060.00	53,060.00	53,240.00	54,060.00	74,630.00	754,136.34

CENTRO DE COSTO: 2.6 - MUSEO CHOTUNA CHORNANCAP

OEI.10 - FORTALECER LA APROPIACIÓN SOCIAL Y SALVAGUARDA DEL PATRIMONIO COMO PARTE DE LA IDENTIDAD CULTURAL DE LA POBLACIÓN Y SU TERRITORIO

AEI.10.01 - SENSIBILIZACIÓN E INFORMACIÓN PERMANENTE SOBRE CONOCIMIENTOS Y PRÁCTICAS PARA LA APROPIACIÓN SOCIAL Y USO SOSTENIBLE DEL PATRIMONIO CULTURAL ORIENTADA A LA CIUDADANÍA

CODIGO	ACTIVIDAD OPERATIVA	UBIGEO	U.M.	PRIORIDAD	PERIODO MULTIANUAL	PROGRAMACION MENSUAL													TOTAL ANUAL
						META	01	02	03	04	05	06	07	08	09	10	11	12	
AOI00136900101	DIFUSION Y PROMOCIÓN DE LA PARTICIPACION CIUDADANA PARA LA VALORACION Y DEFENSA DEL PATRIMONIO CULTURAL	140311 - SAN JOSE	PERSONA INFORMADA	Muy Alta	2024	FISICO	40.00	80.00	40.00	40.00	310.00	40.00	230.00	40.00	550.00	40.00	230.00	40.00	1,680.00
						COSTEO.S/	100.00	100.00	1,174.00	100.00	300.00	100.00	300.00	100.00	300.00	100.00	100.00	100.00	2,874.00
					2025	FISICO	40.00	80.00	40.00	40.00	310.00	40.00	230.00	40.00	550.00	40.00	230.00	40.00	1,680.00
						COSTEO.S/	100.00	100.00	1,174.00	100.00	300.00	100.00	300.00	100.00	300.00	100.00	100.00	100.00	2,874.00
					2026	FISICO	40.00	80.00	40.00	40.00	310.00	40.00	230.00	40.00	550.00	40.00	230.00	40.00	1,680.00
						COSTEO.S/	100.00	100.00	1,174.00	100.00	300.00	100.00	300.00	100.00	300.00	100.00	100.00	100.00	2,874.00

OEI.11 - OPTIMIZAR LA PREVENCIÓN DE LA AFECTACIÓN DEL PATRIMONIO CULTURAL DE LA NACIÓN

AEI.11.01 - DECLARATORIA E INSCRIPCIÓN OPORTUNA PARA LA PROTECCIÓN DE LOS BIENES MATERIALES PERTENECIENTES AL PATRIMONIO CULTURAL DE LA NACIÓN

CODIGO	ACTIVIDAD OPERATIVA	UBIGEO	U.M.	PRIORIDAD	PERIODO MULTIANUAL	PROGRAMACION MENSUAL													TOTAL ANUAL
						META	01	02	03	04	05	06	07	08	09	10	11	12	
AOI00136900098	ACTUALIZACION Y VERIFICACION DEL INVENTARIO DE LAS COLECCIONES BIENES CULTURALES MUEBLES	140311 - SAN JOSE	INFORME	Muy Alta	2024	FISICO	0.00	0.00	0.00	0.00	0.00	0.00	0.00	0.00	0.00	0.00	0.00	1.00	1.00
						COSTEO.S/	0.00	80.82	569.00	240.00	0.00	0.00	0.00	0.00	0.00	0.00	0.00	0.00	889.82
					2025	FISICO	0.00	0.00	0.00	0.00	0.00	0.00	0.00	0.00	0.00	0.00	0.00	1.00	1.00
						COSTEO.S/	0.00	80.82	569.00	240.00	0.00	0.00	0.00	0.00	0.00	0.00	0.00	0.00	889.82
					2026	FISICO	0.00	0.00	0.00	0.00	0.00	0.00	0.00	0.00	0.00	0.00	0.00	1.00	1.00
						COSTEO.S/	0.00	80.82	569.00	240.00	0.00	0.00	0.00	0.00	0.00	0.00	0.00	0.00	889.82
AOI00136900099	ELABORACION DE PROPUESTA DE UN BIEN COMO POSIBLE PATRIMONIO CULTURAL DE LA NACION	140311 - SAN JOSE	INFORME TECNICO	Muy Alta	2024	FISICO	1.00	1.00	1.00	1.00	2.00	1.00	1.00	2.00	1.00	1.00	2.00	1.00	15.00
						COSTEO.S/	7,616.00	7,708.70	7,616.00	7,616.00	7,616.00	7,616.00	8,516.00	7,616.00	7,616.00	7,616.00	7,616.00	11,168.00	95,936.70
					2025	FISICO	1.00	1.00	1.00	1.00	2.00	1.00	1.00	2.00	1.00	1.00	2.00	1.00	15.00
						COSTEO.S/	7,616.00	7,708.70	7,616.00	7,616.00	7,616.00	7,616.00	8,516.00	7,616.00	7,616.00	7,616.00	7,616.00	11,168.00	95,936.70
					2026	FISICO	1.00	1.00	1.00	1.00	2.00	1.00	1.00	2.00	1.00	1.00	2.00	1.00	15.00
						COSTEO.S/	7,616.00	7,708.70	7,616.00	7,616.00	7,616.00	7,616.00	8,516.00	7,616.00	7,616.00	7,616.00	7,616.00	11,168.00	95,936.70

OEI.13 - FORTALECER LA GESTIÓN INSTITUCIONAL

AEI.13.03 - GESTIÓN INSTITUCIONAL EFECTIVA DEL MINISTERIO DE CULTURA

CODIGO	ACTIVIDAD OPERATIVA	UBIGEO	U.M.	PRIORIDAD	PERIODO MULTIANUAL	PROGRAMACION MENSUAL													TOTAL ANUAL
						META	01	02	03	04	05	06	07	08	09	10	11	12	

AOI00136900096	GESTION OPERATIVA DEL MUSEO CHOTUNA-CHORNANCAP	140311 - SAN JOSE	ACCION	Muy Alta	2024	FISICO	2.00	2.00	2.00	2.00	2.00	2.00	2.00	2.00	2.00	2.00	2.00	2.00	24.00
						COSTEO.S/	20,470.50	21,518.10	35,187.44	18,232.00	16,754.50	18,232.00	18,554.50	17,412.10	16,754.50	16,754.50	16,754.50	18,622.50	235,247.14
					2025	FISICO	2.00	2.00	2.00	2.00	2.00	2.00	2.00	2.00	2.00	2.00	2.00	2.00	24.00
						COSTEO.S/	20,470.50	21,518.10	35,187.44	18,232.00	16,754.50	18,232.00	18,554.50	17,412.10	16,754.50	16,754.50	16,754.50	18,622.50	235,247.14
					2026	FISICO	2.00	2.00	2.00	2.00	2.00	2.00	2.00	2.00	2.00	2.00	2.00	2.00	24.00
						COSTEO.S/	20,470.50	21,518.10	35,187.44	18,232.00	16,754.50	18,232.00	18,554.50	17,412.10	16,754.50	16,754.50	16,754.50	18,622.50	235,247.14

COSTEO TOTAL AÑO 2024 S/	15,514,972.00
COSTEO TOTAL AÑO 2025 S/	20,480,067.00
COSTEO TOTAL AÑO 2026 S/	17,153,792.00

U.M. = Unidad de Medida

FIRMA

UNIDAD EJECUTORA 007:

MC MARCAHUAMACHUCO

Anexo B-4
PLAN OPERATIVO INSTITUCIONAL MULTIANUAL CON PROGRAMACIÓN FÍSICA Y COSTEO (Elaborado)
Año : 2024 - 2026

Periodo POI Multianual	2024 - 2026
Nivel de Gobierno	E - GOBIERNO NACIONAL
Sector	03 - CULTURA
Pliego	003 - M. DE CULTURA
Unidad Ejecutora	001371 - MC- MARCAHUAMACHUCO

CENTRO DE COSTO: 01.01 - DESPACHO DEL RESPONSABLE

OEI.13 - FORTALECER LA GESTIÓN INSTITUCIONAL

AEI.13.03 - GESTIÓN INSTITUCIONAL EFECTIVA DEL MINISTERIO DE CULTURA

CODIGO	ACTIVIDAD OPERATIVA	UBIGEO	U.M.	PRIORIDAD	PERIODO MULTIANUAL	PROGRAMACION MENSUAL													TOTAL ANUAL
						META	01	02	03	04	05	06	07	08	09	10	11	12	
AOI00137100044	GESTIÓN Y SUPERVISIÓN DE LAS ACTIVIDADES Y PROYECTOS A CARGO DE LA UNIDAD EJECUTORA	130901 - HUAMACHUCO	ACCION	Muy Alta	2024	FISICO	1.00	1.00	1.00	1.00	1.00	1.00	1.00	1.00	1.00	1.00	1.00	1.00	12.00
						COSTEO.S/	23,811.75	5,314.75	5,314.75	5,314.75	5,314.75	5,314.75	5,314.75	5,314.75	5,314.75	5,314.75	5,314.75	5,314.75	82,274.00
					2025	FISICO	1.00	1.00	1.00	1.00	1.00	1.00	1.00	1.00	1.00	1.00	1.00	1.00	12.00
						COSTEO.S/	23,811.75	5,314.75	5,314.75	5,314.75	5,314.75	5,314.75	5,314.75	5,314.75	5,314.75	5,314.75	5,314.75	5,314.75	82,274.00
					2026	FISICO	1.00	1.00	1.00	1.00	1.00	1.00	1.00	1.00	1.00	1.00	1.00	1.00	12.00
						COSTEO.S/	23,811.75	5,314.75	5,314.75	5,314.75	5,314.75	5,314.75	5,314.75	5,314.75	5,314.75	5,314.75	5,314.75	5,314.75	82,274.00

CENTRO DE COSTO: 01.02 - OFICINA DE GESTIÓN DE PROYECTOS

OEI.13 - FORTALECER LA GESTIÓN INSTITUCIONAL

AEI.13.03 - GESTIÓN INSTITUCIONAL EFECTIVA DEL MINISTERIO DE CULTURA

CODIGO	ACTIVIDAD OPERATIVA	UBIGEO	U.M.	PRIORIDAD	PERIODO MULTIANUAL	PROGRAMACION MENSUAL													TOTAL ANUAL
						META	01	02	03	04	05	06	07	08	09	10	11	12	
AOI00137100035	GESTION OPERATIVA Y ADMINISTRATIVA DE PROYECTOS DE INTERVENCIONES ARQUEOLOGICAS	130901 - HUAMACHUCO	ACCION	Muy Alta	2024	FISICO	1.00	1.00	4.00	2.00	3.00	2.00	3.00	1.00	1.00	1.00	3.00	3.00	25.00
						COSTEO.S/	167,873.15	26,794.15	29,794.15	26,794.15	26,794.15	26,794.15	27,693.75	26,794.15	26,794.15	26,794.15	23,794.15	24,693.75	461,408.00
					2025	FISICO	1.00	1.00	4.00	2.00	3.00	2.00	3.00	1.00	1.00	1.00	3.00	3.00	25.00
						COSTEO.S/	167,873.15	26,794.15	29,794.15	26,794.15	26,794.15	26,794.15	27,693.75	26,794.15	26,794.15	26,794.15	23,794.15	24,693.75	461,408.00
					2026	FISICO	1.00	1.00	4.00	2.00	3.00	2.00	3.00	1.00	1.00	1.00	3.00	3.00	25.00
						COSTEO.S/	167,873.15	26,794.15	29,794.15	26,794.15	26,794.15	26,794.15	27,693.75	26,794.15	26,794.15	26,794.15	23,794.15	24,693.75	461,408.00

CENTRO DE COSTO: 01.03 - OFICINA DE ASESORÍA JURÍDICA

OEI.13 - FORTALECER LA GESTIÓN INSTITUCIONAL

AEI.13.03 - GESTIÓN INSTITUCIONAL EFECTIVA DEL MINISTERIO DE CULTURA

CODIGO	ACTIVIDAD OPERATIVA	UBIGEO	U.M.	PRIORIDAD	PERIODO MULTIANUAL	PROGRAMACION MENSUAL													TOTAL ANUAL
						META	01	02	03	04	05	06	07	08	09	10	11	12	
AOI00137100045	EMISION DE OPINIONES Y ASESORAMIENTO EN ASUNTOS DE CARÁCTER JURIDICO A LA JEFATURA Y OFICINAS DE LA UNIDAD EJECUTORA 007 MARCAHUAMACHUCO	130901 - HUAMACHUCO	INFORME	Muy Alta	2024	FISICO	0.00	0.00	0.00	0.00	0.00	0.00	1.00	1.00	0.00	0.00	0.00	0.00	2.00
						COSTEO.S/	0.00	0.00	0.00	0.00	0.00	0.00	0.00	0.00	6,060.00	0.00	0.00	0.00	6,060.00
					2025	FISICO	0.00	0.00	0.00	0.00	0.00	0.00	1.00	1.00	0.00	0.00	0.00	0.00	2.00
						COSTEO.S/	0.00	0.00	0.00	0.00	0.00	0.00	0.00	0.00	6,060.00	0.00	0.00	0.00	6,060.00
					2026	FISICO	0.00	0.00	0.00	0.00	0.00	0.00	1.00	1.00	0.00	0.00	0.00	0.00	2.00
						COSTEO.S/	0.00	0.00	0.00	0.00	0.00	0.00	0.00	0.00	6,060.00	0.00	0.00	0.00	6,060.00

CENTRO DE COSTO: 01.04 - OFICINA DE ADMINISTRACIÓN Y FINANZAS

OEI.13 - FORTALECER LA GESTIÓN INSTITUCIONAL

AEI.13.03 - GESTIÓN INSTITUCIONAL EFECTIVA DEL MINISTERIO DE CULTURA

CODIGO	ACTIVIDAD OPERATIVA	UBIGEO	U.M.	PRIORIDAD	PERIODO MULTIANUAL	PROGRAMACION MENSUAL													TOTAL ANUAL
						META	01	02	03	04	05	06	07	08	09	10	11	12	
AOI00137100029	GESTIÓN DE LOS PROCESOS ADMINISTRATIVOS INTEGRADOS	130901 - HUAMACHUCO	INFORME	Muy Alta	2024	FISICO	1.00	1.00	1.00	1.00	1.00	1.00	1.00	1.00	1.00	1.00	1.00	1.00	12.00
						COSTEO.S/	18,141.04	21,283.61	16,283.62	16,283.63	18,595.63	15,283.64	16,652.97	16,348.24	15,283.64	15,283.64	15,283.64	15,653.50	200,376.80
					2025	FISICO	1.00	1.00	1.00	1.00	1.00	1.00	1.00	1.00	1.00	1.00	1.00	1.00	12.00
						COSTEO.S/	18,141.04	21,283.61	16,283.62	16,283.63	18,595.63	15,283.64	16,652.97	16,348.24	15,283.64	15,283.64	15,283.64	15,653.50	200,376.80
					2026	FISICO	1.00	1.00	1.00	1.00	1.00	1.00	1.00	1.00	1.00	1.00	1.00	1.00	12.00
						COSTEO.S/	18,141.04	21,283.61	16,283.62	16,283.63	18,595.63	15,283.64	16,652.97	16,348.24	15,283.64	15,283.64	15,283.64	15,653.50	200,376.80

CENTRO DE COSTO: 01.05 - OFICINA DE PLANEAMIENTO Y PRESUPUESTO

OEI.13 - FORTALECER LA GESTIÓN INSTITUCIONAL

AEI.13.03 - GESTIÓN INSTITUCIONAL EFECTIVA DEL MINISTERIO DE CULTURA

CODIGO	ACTIVIDAD OPERATIVA	UBIGEO	U.M.	PRIORIDAD	PERIODO MULTIANUAL	PROGRAMACION MENSUAL													TOTAL ANUAL
						META	01	02	03	04	05	06	07	08	09	10	11	12	
AOI00137100046	PROGRAMACION, FORMULACION, SEGUIMIENTO Y EVALUACION DEL PLAN OPERATIVO INSTITUCIONAL Y DEL PRESUPUESTO INSTITUCIONAL DE DE LA ENTIDAD	130901 - HUAMACHUCO	INFORME	Muy Alta	2024	FISICO	1.00	1.00	1.00	1.00	1.00	1.00	1.00	1.00	1.00	1.00	1.00	1.00	12.00
						COSTEO.S/	56.72	256.72	494.12	56.72	256.72	556.72	6,056.72	6,316.68	6,556.72	6,032.72	6,212.72	6,032.72	38,886.00
					2025	FISICO	1.00	1.00	1.00	1.00	1.00	1.00	1.00	1.00	1.00	1.00	1.00	1.00	12.00
						COSTEO.S/	56.72	256.72	494.12	56.72	256.72	556.72	6,056.72	6,316.68	6,556.72	6,032.72	6,212.72	6,032.72	38,886.00
					2026	FISICO	1.00	1.00	1.00	1.00	1.00	1.00	1.00	1.00	1.00	1.00	1.00	1.00	12.00
						COSTEO.S/	56.72	256.72	494.12	56.72	256.72	556.72	6,056.72	6,316.68	6,556.72	6,032.72	6,212.72	6,032.72	38,886.00

CENTRO DE COSTO: 01.06 - UNIDAD DE IMAGEN Y RELACIONES INSTITUCIONALES

OEI.13 - FORTALECER LA GESTIÓN INSTITUCIONAL

AEI.13.03 - GESTIÓN INSTITUCIONAL EFECTIVA DEL MINISTERIO DE CULTURA

CODIGO	ACTIVIDAD OPERATIVA	UBIGEO	U.M.	PRIORIDAD	PERIODO MULTIANUAL	PROGRAMACION MENSUAL													TOTAL ANUAL
						META	01	02	03	04	05	06	07	08	09	10	11	12	
AOI00137100048	DIFUSIÓN Y COMUNICACIÓN DE ACTIVIDADES DESARROLLADAS POR LA UNIDAD EJECUTORA	130901 - HUAMACHUCO	INFORME	Muy Alta	2024	FISICO	1.00	1.00	1.00	1.00	1.00	1.00	1.00	1.00	1.00	1.00	1.00	1.00	12.00
						COSTEO.S/	4,264.63	7,264.63	4,264.63	7,264.63	4,264.63	4,264.63	4,564.85	20,261.63	4,264.63	4,264.63	4,264.63	4,564.85	73,773.00
					2025	FISICO	1.00	1.00	1.00	1.00	1.00	1.00	1.00	1.00	1.00	1.00	1.00	1.00	12.00
						COSTEO.S/	4,264.63	7,264.63	4,264.63	7,264.63	4,264.63	4,264.63	4,564.85	20,261.63	4,264.63	4,264.63	4,264.63	4,564.85	73,773.00
					2026	FISICO	1.00	1.00	1.00	1.00	1.00	1.00	1.00	1.00	1.00	1.00	1.00	1.00	12.00
						COSTEO.S/	4,264.63	7,264.63	4,264.63	7,264.63	4,264.63	4,264.63	4,564.85	20,261.63	4,264.63	4,264.63	4,264.63	4,564.85	73,773.00

CENTRO DE COSTO: 01.07 - UNIDAD DE CONTABILIDAD

OEI.13 - FORTALECER LA GESTIÓN INSTITUCIONAL

AEI.13.03 - GESTIÓN INSTITUCIONAL EFECTIVA DEL MINISTERIO DE CULTURA

CODIGO	ACTIVIDAD OPERATIVA	UBIGEO	U.M.	PRIORIDAD	PERIODO MULTIANUAL	PROGRAMACION MENSUAL													TOTAL ANUAL
						META	01	02	03	04	05	06	07	08	09	10	11	12	
AOI00137100030	ELABORACIÓN DE LOS ESTADOS FINANCIEROS Y PRESUPUESTALES DE LA UE	130901 - HUAMACHUCO	INFORME	Muy Alta	2024	FISICO	1.00	1.00	1.00	1.00	1.00	1.00	1.00	1.00	1.00	1.00	1.00	1.00	12.00
						COSTEO.S/	13,553.13	13,383.06	13,833.06	13,551.51	13,383.06	14,121.53	7,650.06	7,350.11	7,900.11	7,518.57	7,350.11	8,201.75	127,796.06
					2025	FISICO	1.00	1.00	1.00	1.00	1.00	1.00	1.00	1.00	1.00	1.00	1.00	1.00	12.00
						COSTEO.S/	13,553.13	13,383.06	13,833.06	13,551.51	13,383.06	14,121.53	7,650.06	7,350.11	7,900.11	7,518.57	7,350.11	8,201.75	127,796.06
					2026	FISICO	1.00	1.00	1.00	1.00	1.00	1.00	1.00	1.00	1.00	1.00	1.00	1.00	12.00
						COSTEO.S/	13,553.13	13,383.06	13,833.06	13,551.51	13,383.06	14,121.53	7,650.06	7,350.11	7,900.11	7,518.57	7,350.11	8,201.75	127,796.06

CENTRO DE COSTO: 01.09 - UNIDAD DE INTERPRETACIÓN DEL PATRIMONIO CULTURAL

OEI.10 - FORTALECER LA APROPIACIÓN SOCIAL Y SALVAGUARDA DEL PATRIMONIO COMO PARTE DE LA IDENTIDAD CULTURAL DE LA POBLACIÓN Y SU TERRITORIO

AEI.10.01 - SENSIBILIZACIÓN E INFORMACIÓN PERMANENTE SOBRE CONOCIMIENTOS Y PRÁCTICAS PARA LA APROPIACIÓN SOCIAL Y USO SOSTENIBLE DEL PATRIMONIO CULTURAL ORIENTADA A LA CIUDADANÍA

CODIGO	ACTIVIDAD OPERATIVA	UBIGEO	U.M.	PRIORIDAD	PERIODO MULTIANUAL	PROGRAMACION MENSUAL													TOTAL ANUAL
						META	01	02	03	04	05	06	07	08	09	10	11	12	
AOI00137100036	DIFUSIÓN Y PROMOCIÓN DE LA PARTICIPACIÓN CIUDADANA PARA LA VALORACIÓN Y DEFENSA DEL PATRIMONIO CULTURAL	130901 - HUAMACHUCO	PERSONA INFORMADA	Muy Alta	2024	FISICO	15.00	30.00	15.00	0.00	30.00	15.00	0.00	0.00	15.00	30.00	15.00	0.00	165.00
						COSTEO.S/	5,264.72	5,264.72	5,264.72	5,264.72	5,264.72	5,264.72	5,564.90	5,264.72	11,712.72	5,264.72	10,264.72	5,564.90	75,225.00
					2025	FISICO	15.00	30.00	15.00	0.00	30.00	15.00	0.00	0.00	15.00	30.00	15.00	0.00	165.00
						COSTEO.S/	5,264.72	5,264.72	5,264.72	5,264.72	5,264.72	5,264.72	5,564.90	5,264.72	11,712.72	5,264.72	10,264.72	5,564.90	75,225.00
					2026	FISICO	15.00	30.00	15.00	0.00	30.00	15.00	0.00	0.00	15.00	30.00	15.00	0.00	165.00
						COSTEO.S/	5,264.72	5,264.72	5,264.72	5,264.72	5,264.72	5,264.72	5,564.90	5,264.72	11,712.72	5,264.72	10,264.72	5,564.90	75,225.00

CENTRO DE COSTO: 01.10 - UNIDAD DE INVESTIGACIÓN Y CONSERVACIÓN

OEI.11 - OPTIMIZAR LA PREVENCIÓN DE LA AFECTACIÓN DEL PATRIMONIO CULTURAL DE LA NACIÓN

AEI.11.04 - PROTECCIÓN PERMANENTE A LOS BIENES DEL PATRIMONIO CULTURAL DE LA NACIÓN A FAVOR DE LA CIUDADANÍA.

CODIGO	ACTIVIDAD OPERATIVA	UBIGEO	U.M.	PRIORIDAD	PERIODO MULTIANUAL	PROGRAMACION MENSUAL													TOTAL ANUAL
						META	01	02	03	04	05	06	07	08	09	10	11	12	
AOI00137100037	OPERACIÓN Y MANTENIMIENTO DE LOS SITIOS/MONUMENTOS ARQUEOLÓGICOS DE SU JURISDICCIÓN	130901 - HUAMACHUCO	BIEN	Muy Alta	2024	FISICO	0.00	0.00	0.00	0.00	0.00	0.00	0.00	0.00	0.00	0.00	0.00	4.00	4.00
						COSTEO.S/	7,541.47	7,529.43	35,707.43	16,629.43	16,629.43	20,138.39	8,129.35	10,029.43	7,529.43	7,529.43	7,529.43	8,129.35	153,052.00
					2025	FISICO	0.00	0.00	0.00	0.00	0.00	0.00	0.00	0.00	0.00	0.00	0.00	4.00	4.00
						COSTEO.S/	7,541.47	7,529.43	35,707.43	16,629.43	16,629.43	20,138.39	8,129.35	10,029.43	7,529.43	7,529.43	7,529.43	8,129.35	153,052.00
					2026	FISICO	0.00	0.00	0.00	0.00	0.00	0.00	0.00	0.00	0.00	0.00	0.00	4.00	4.00
						COSTEO.S/	7,541.47	7,529.43	35,707.43	16,629.43	16,629.43	20,138.39	8,129.35	10,029.43	7,529.43	7,529.43	7,529.43	8,129.35	153,052.00

CENTRO DE COSTO: 01.11 - UNIDAD DE LOGÍSTICA

OEI.13 - FORTALECER LA GESTIÓN INSTITUCIONAL

AEI.13.03 - GESTIÓN INSTITUCIONAL EFECTIVA DEL MINISTERIO DE CULTURA

CODIGO	ACTIVIDAD OPERATIVA	UBIGEO	U.M.	PRIORIDAD	PERIODO MULTIANUAL	PROGRAMACION MENSUAL													TOTAL ANUAL
						META	01	02	03	04	05	06	07	08	09	10	11	12	
AOI00137100031	CONTRATACION Y ADQUISCION DE BIENES Y SERVICIOS PARA LA OPERACIÓN DE LA ENTIDAD	130901 - HUAMACHUCO	INFORME	Muy Alta	2024	FISICO	1.00	1.00	1.00	1.00	1.00	1.00	1.00	1.00	1.00	1.00	1.00	1.00	12.00
						COSTEO.S/	54,779.34	59,122.11	56,379.34	53,914.91	55,834.13	60,975.18	54,379.34	53,922.10	53,803.29	54,114.90	53,786.54	53,423.23	664,434.41
					2025	FISICO	1.00	1.00	1.00	1.00	1.00	1.00	1.00	1.00	1.00	1.00	1.00	1.00	12.00
						COSTEO.S/	54,779.34	59,122.11	56,379.34	53,914.91	55,834.13	60,975.18	54,379.34	53,922.10	53,803.29	54,114.90	53,786.54	53,423.23	664,434.41
					2026	FISICO	1.00	1.00	1.00	1.00	1.00	1.00	1.00	1.00	1.00	1.00	1.00	1.00	12.00
						COSTEO.S/	54,779.34	59,122.11	56,379.34	53,914.91	55,834.13	60,975.18	54,379.34	53,922.10	53,803.29	54,114.90	53,786.54	53,423.23	664,434.41
AOI00137100032	CONTROL PATRIMONIAL Y ALMACEN EN LA UNIDAD EJECUTORA 007 MARCAHUAMACHUCO	130901 - HUAMACHUCO	INFORME	Muy Alta	2024	FISICO	1.00	1.00	1.00	1.00	1.00	1.00	1.00	1.00	1.00	1.00	1.00	1.00	12.00
						COSTEO.S/	42,120.60	6,264.67	14,408.74	6,264.67	6,264.67	6,264.67	6,564.67	6,264.67	7,264.67	11,264.67	6,264.67	5,543.00	124,754.37
					2025	FISICO	1.00	1.00	1.00	1.00	1.00	1.00	1.00	1.00	1.00	1.00	1.00	1.00	12.00
						COSTEO.S/	42,120.60	6,264.67	14,408.74	6,264.67	6,264.67	6,264.67	6,564.67	6,264.67	7,264.67	11,264.67	6,264.67	5,543.00	124,754.37
					2026	FISICO	1.00	1.00	1.00	1.00	1.00	1.00	1.00	1.00	1.00	1.00	1.00	1.00	12.00
						COSTEO.S/	42,120.60	6,264.67	14,408.74	6,264.67	6,264.67	6,264.67	6,564.67	6,264.67	7,264.67	11,264.67	6,264.67	5,543.00	124,754.37

CENTRO DE COSTO: 01.12 - UNIDAD DE PARTICIPACIÓN CIUDADANA E INTEGRACIÓN CULTURAL

OEI.10 - FORTALECER LA APROPIACIÓN SOCIAL Y SALVAGUARDA DEL PATRIMONIO COMO PARTE DE LA IDENTIDAD CULTURAL DE LA POBLACIÓN Y SU TERRITORIO

AEI.10.01 - SENSIBILIZACIÓN E INFORMACIÓN PERMANENTE SOBRE CONOCIMIENTOS Y PRÁCTICAS PARA LA APROPIACIÓN SOCIAL Y USO SOSTENIBLE DEL PATRIMONIO CULTURAL ORIENTADA A LA CIUDADANÍA

CODIGO	ACTIVIDAD OPERATIVA	UBIGEO	U.M.	PRIORIDAD	PERIODO MULTIANUAL	PROGRAMACION MENSUAL													TOTAL ANUAL
						META	01	02	03	04	05	06	07	08	09	10	11	12	
AOI00137100038	IMPLEMENTACIÓN DE MECANISMOS DE PARTICIPACIÓN CIUDADANA PARA LA	130901 - HUAMACHUCO	PERSONA INFORMADA	Muy Alta	2024	FISICO	15.00	15.00	25.00	15.00	15.00	15.00	15.00	15.00	15.00	15.00	15.00	15.00	190.00
						COSTEO.S/	0.00	2,500.00	2,500.00	3,250.00	2,500.00	2,500.00	2,500.00	3,551.00	2,500.00	2,500.00	750.00	0.00	25,051.00
					2025	FISICO	15.00	15.00	25.00	15.00	15.00	15.00	15.00	15.00	15.00	15.00	15.00	15.00	190.00

	PROTECCIÓN Y DEFENSA DEL PATRIMONIO CULTURAL				2026	COSTEO.S/	0.00	2,500.00	2,500.00	3,250.00	2,500.00	2,500.00	2,500.00	3,551.00	2,500.00	2,500.00	750.00	0.00	25,051.00
						FISICO	15.00	15.00	25.00	15.00	15.00	15.00	15.00	15.00	15.00	15.00	15.00	15.00	190.00
						COSTEO.S/	0.00	2,500.00	2,500.00	3,250.00	2,500.00	2,500.00	2,500.00	3,551.00	2,500.00	2,500.00	750.00	0.00	25,051.00

CENTRO DE COSTO: 01.14 - UNIDAD DE RECURSOS HUMANOS

OEI.13 - FORTALECER LA GESTIÓN INSTITUCIONAL

AEI.13.03 - GESTIÓN INSTITUCIONAL EFECTIVA DEL MINISTERIO DE CULTURA

CODIGO	ACTIVIDAD OPERATIVA	UBIGEO	U.M.	PRIORIDAD	PERIODO MULTIANUAL	PROGRAMACION MENSUAL													TOTAL ANUAL
						META	01	02	03	04	05	06	07	08	09	10	11	12	
AOI00137100033	GESTIÓN DE LOS RECURSOS HUMANOS	130901 - HUAMACHUCO	INFORME	Muy Alta	2024	FISICO	1.00	1.00	1.00	1.00	1.00	1.00	1.00	1.00	1.00	1.00	1.00	1.00	12.00
						COSTEO.S/	100.00	100.00	100.00	100.00	100.00	100.00	100.00	100.00	100.00	100.00	100.00	100.00	1,200.00
					2025	FISICO	1.00	1.00	1.00	1.00	1.00	1.00	1.00	1.00	1.00	1.00	1.00	1.00	12.00
						COSTEO.S/	100.00	100.00	100.00	100.00	100.00	100.00	100.00	100.00	100.00	100.00	100.00	100.00	1,200.00
					2026	FISICO	1.00	1.00	1.00	1.00	1.00	1.00	1.00	1.00	1.00	1.00	1.00	1.00	12.00
						COSTEO.S/	100.00	100.00	100.00	100.00	100.00	100.00	100.00	100.00	100.00	100.00	100.00	100.00	1,200.00

CENTRO DE COSTO: 01.15 - UNIDAD DE SANEAMIENTO FÍSICO LEGAL

OEI.13 - FORTALECER LA GESTIÓN INSTITUCIONAL

AEI.13.03 - GESTIÓN INSTITUCIONAL EFECTIVA DEL MINISTERIO DE CULTURA

CODIGO	ACTIVIDAD OPERATIVA	UBIGEO	U.M.	PRIORIDAD	PERIODO MULTIANUAL	PROGRAMACION MENSUAL													TOTAL ANUAL
						META	01	02	03	04	05	06	07	08	09	10	11	12	
AOI00137100039	APOYO EN EXPLORACIONES, PROSPECCIONES, CATASTROS Y SANEAMIENTO FÍSICO DE SITIOS ARQUEOLÓGICOS EN LA PROVINCIA	130901 - HUAMACHUCO	BIEN	Muy Alta	2024	FISICO	0.00	1.00	0.00	1.00	0.00	1.00	0.00	1.00	0.00	1.00	0.00	1.00	6.00
						COSTEO.S/	12,558.17	8,079.38	9,239.38	8,079.38	8,079.38	10,118.10	9,539.60	8,079.38	8,079.38	9,239.87	8,079.38	8,379.60	107,551.00
					2025	FISICO	0.00	1.00	0.00	1.00	0.00	1.00	0.00	1.00	0.00	1.00	0.00	1.00	6.00
						COSTEO.S/	12,558.17	8,079.38	9,239.38	8,079.38	8,079.38	10,118.10	9,539.60	8,079.38	8,079.38	9,239.87	8,079.38	8,379.60	107,551.00
					2026	FISICO	0.00	1.00	0.00	1.00	0.00	1.00	0.00	1.00	0.00	1.00	0.00	1.00	6.00
						COSTEO.S/	12,558.17	8,079.38	9,239.38	8,079.38	8,079.38	10,118.10	9,539.60	8,079.38	8,079.38	9,239.87	8,079.38	8,379.60	107,551.00

CENTRO DE COSTO: 01.16 - UNIDAD DE TECNOLOGÍAS DE LA INFORMACIÓN

OEI.13 - FORTALECER LA GESTIÓN INSTITUCIONAL

AEI.13.01 - GOBIERNO DIGITAL DE CALIDAD IMPLEMENTADO EN LA ENTIDAD

CODIGO	ACTIVIDAD OPERATIVA	UBIGEO	U.M.	PRIORIDAD	PERIODO MULTIANUAL	PROGRAMACION MENSUAL													TOTAL ANUAL
						META	01	02	03	04	05	06	07	08	09	10	11	12	
AOI00137100034	ADMINISTRACIÓN DE TECNOLOGÍAS DE LA INFORMACIÓN	130901 - HUAMACHUCO	INFORME	Muy Alta	2024	FISICO	1.00	1.00	1.00	1.00	1.00	1.00	1.00	1.00	1.00	1.00	1.00	1.00	12.00
						COSTEO.S/	22,964.67	3,764.67	6,764.67	3,764.67	3,764.67	9,764.67	4,064.67	3,764.67	3,764.67	3,764.67	3,764.67	4,064.67	73,976.04
					2025	FISICO	1.00	1.00	1.00	1.00	1.00	1.00	1.00	1.00	1.00	1.00	1.00	1.00	12.00
						COSTEO.S/	22,964.67	3,764.67	6,764.67	3,764.67	3,764.67	9,764.67	4,064.67	3,764.67	3,764.67	3,764.67	3,764.67	4,064.67	73,976.04
					2026	FISICO	1.00	1.00	1.00	1.00	1.00	1.00	1.00	1.00	1.00	1.00	1.00	1.00	12.00
						COSTEO.S/	22,964.67	3,764.67	6,764.67	3,764.67	3,764.67	9,764.67	4,064.67	3,764.67	3,764.67	3,764.67	3,764.67	4,064.67	73,976.04

CENTRO DE COSTO: 01.17 - UNIDAD DE TESORERÍA

OEI.13 - FORTALECER LA GESTIÓN INSTITUCIONAL

AEI.13.03 - GESTIÓN INSTITUCIONAL EFECTIVA DEL MINISTERIO DE CULTURA

CODIGO	ACTIVIDAD OPERATIVA	UBIGEO	U.M.	PRIORIDAD	PERIODO MULTIANUAL	PROGRAMACION MENSUAL													TOTAL ANUAL
						META	01	02	03	04	05	06	07	08	09	10	11	12	
AOI00137100028	ADMINISTRACIÓN DEL PAGO DE PROVEEDORES, PERSONAL CAS Y CONCILIACIÓN DE CUENTAS	130901 - HUAMACHUCO	INFORME	Muy Alta	2024	FISICO	1.00	1.00	1.00	1.00	1.00	1.00	1.00	1.00	1.00	1.00	1.00	1.00	12.00
						COSTEO.S/	12,823.05	9,015.67	7,459.16	7,264.67	7,573.06	7,264.67	7,759.16	9,015.44	7,573.05	7,264.67	7,459.16	7,678.56	98,150.32
					2025	FISICO	1.00	1.00	1.00	1.00	1.00	1.00	1.00	1.00	1.00	1.00	1.00	1.00	12.00
						COSTEO.S/	12,823.05	9,015.67	7,459.16	7,264.67	7,573.06	7,264.67	7,759.16	9,015.44	7,573.05	7,264.67	7,459.16	7,678.56	98,150.32

						2026	FISICO	1.00	1.00	1.00	1.00	1.00	1.00	1.00	1.00	1.00	1.00	1.00	1.00	12.00
							COSTEO.S/	12,823.05	9,015.67	7,459.16	7,264.67	7,573.06	7,264.67	7,759.16	9,015.44	7,573.05	7,264.67	7,459.16	7,678.56	98,150.32

CENTRO DE COSTO: 01.18 - UNIDAD EJECUTORA DE INVERSIONES

OEI.10 - FORTALECER LA APROPIACIÓN SOCIAL Y SALVAGUARDA DEL PATRIMONIO COMO PARTE DE LA IDENTIDAD CULTURAL DE LA POBLACIÓN Y SU TERRITORIO

AEI.10.03 - MECANISMOS DE ACCESO PARA LA INVESTIGACIÓN OPORTUNOS EN BENEFICIOS DE COLECTIVOS PORTADORES E INVESTIGADORES DEL PATRIMONIO CULTURAL

CODIGO	ACTIVIDAD OPERATIVA	UBIGEO	U.M.	PRIORIDAD	PERIODO MULTIANUAL	PROGRAMACION MENSUAL													TOTAL ANUAL
						META	01	02	03	04	05	06	07	08	09	10	11	12	
AOI00137100071	INVESTIGACIÓN ARQUEOLÓGICA-2347367	130901 - HUAMACHUCO	M2	Muy Alta	2024	FISICO	0.00	0.00	315.50	370.30	324.60	278.70	0.00	0.00	0.00	0.00	0.00	0.00	1,289.10
						COSTEO.S/	0.00	0.00	160,526.10	74,250.00	74,250.00	74,250.00	0.00	0.00	0.00	0.00	0.00	0.00	383,276.10
					2025	FISICO	0.00	0.00	320.50	375.60	265.30	0.00	0.00	0.00	0.00	0.00	0.00	0.00	961.40
						COSTEO.S/	0.00	0.00	100,123.24	74,250.00	74,250.00	71,472.60	0.00	0.00	0.00	0.00	0.00	0.00	320,095.84
					2026	FISICO	0.00	0.00	298.40	369.20	370.80	375.30	305.40	0.00	0.00	0.00	0.00	0.00	1,719.10
						COSTEO.S/	0.00	0.00	133,041.10	99,000.00	99,000.00	106,592.90	0.00	0.00	0.00	0.00	0.00	0.00	437,634.00
AOI00137100087	INVESTIGACIÓN ARQUEOLÓGICA-2445968	130901 - HUAMACHUCO	M2	Muy Alta	2026	FISICO	0.00	0.00	288.10	356.80	0.00	0.00	0.00	0.00	0.00	0.00	0.00	0.00	644.90
						COSTEO.S/	0.00	0.00	100,000.00	60,000.00	0.00	0.00	0.00	0.00	0.00	0.00	0.00	0.00	160,000.00
AOI00137100092	INVESTIGACIÓN ARQUEOLÓGICA-2413083	130901 - HUAMACHUCO	M2	Muy Alta	2025	FISICO	0.00	0.00	245.80	315.60	0.00	0.00	0.00	0.00	0.00	0.00	0.00	0.00	561.40
						COSTEO.S/	0.00	0.00	50,000.00	45,000.00	0.00	0.00	0.00	0.00	0.00	0.00	0.00	0.00	95,000.00
					2026	FISICO	0.00	0.00	245.80	315.60	0.00	0.00	0.00	0.00	0.00	0.00	0.00	0.00	561.40
						COSTEO.S/	0.00	0.00	350,000.00	0.00	0.00	0.00	0.00	0.00	0.00	0.00	0.00	0.00	350,000.00

OEI.11 - OPTIMIZAR LA PREVENCIÓN DE LA AFECTACIÓN DEL PATRIMONIO CULTURAL DE LA NACIÓN

AEI.11.04 - PROTECCIÓN PERMANENTE A LOS BIENES DEL PATRIMONIO CULTURAL DE LA NACIÓN A FAVOR DE LA CIUDADANÍA.

CODIGO	ACTIVIDAD OPERATIVA	UBIGEO	U.M.	PRIORIDAD	PERIODO MULTIANUAL	PROGRAMACION MENSUAL													TOTAL ANUAL
						META	01	02	03	04	05	06	07	08	09	10	11	12	
AOI00137100041	CONSERVACIÓN Y RESTAURACIÓN DE LAS ESTRUCTURAS ARQUEOLÓGICAS-2347367	130901 - HUAMACHUCO	M2	Muy Alta	2024	FISICO	0.00	0.00	285.20	333.15	348.95	275.90	0.00	0.00	0.00	0.00	0.00	0.00	1,243.20
						COSTEO.S/	0.00	0.00	376,570.00	173,250.00	173,250.00	173,250.00	0.00	0.00	0.00	0.00	0.00	0.00	896,320.00
					2025	FISICO	0.00	0.00	305.40	365.90	254.70	0.00	0.00	0.00	0.00	0.00	0.00	0.00	926.00
						COSTEO.S/	0.00	0.00	230,549.85	171,629.85	171,629.85	170,881.61	0.00	0.00	0.00	0.00	0.00	0.00	744,691.16
					2026	FISICO	0.00	0.00	275.60	340.70	374.30	368.90	272.30	0.00	0.00	0.00	0.00	0.00	1,631.80
						COSTEO.S/	0.00	0.00	312,600.00	231,000.00	231,000.00	231,000.00	0.00	0.00	0.00	0.00	0.00	0.00	1,005,600.00
AOI00137100088	CONSERVACIÓN Y RESTAURACIÓN DE LAS ESTRUCTURAS ARQUEOLÓGICAS-2445968	130901 - HUAMACHUCO	M2	Muy Alta	2026	FISICO	0.00	0.00	305.10	374.10	0.00	0.00	0.00	0.00	0.00	0.00	0.00	0.00	679.20
						COSTEO.S/	0.00	0.00	65,000.00	40,000.00	0.00	0.00	0.00	0.00	0.00	0.00	0.00	0.00	105,000.00
AOI00137100093	CONSERVACIÓN Y RESTAURACIÓN DE LAS ESTRUCTURAS ARQUEOLÓGICAS-2413083	130901 - HUAMACHUCO	M2	Muy Alta	2025	FISICO	0.00	0.00	289.60	384.60	0.00	0.00	0.00	0.00	0.00	0.00	0.00	0.00	674.20
						COSTEO.S/	0.00	0.00	115,000.00	120,000.00	0.00	0.00	0.00	0.00	0.00	0.00	0.00	0.00	235,000.00
					2026	FISICO	0.00	0.00	289.60	384.60	0.00	0.00	0.00	0.00	0.00	0.00	0.00	0.00	674.20
						COSTEO.S/	0.00	0.00	150,000.00	90,000.00	0.00	0.00	0.00	0.00	0.00	0.00	0.00	0.00	240,000.00

OEI.13 - FORTALECER LA GESTIÓN INSTITUCIONAL

AEI.13.03 - GESTIÓN INSTITUCIONAL EFECTIVA DEL MINISTERIO DE CULTURA

CODIGO	ACTIVIDAD OPERATIVA	UBIGEO	U.M.	PRIORIDAD	PERIODO MULTIANUAL	PROGRAMACION MENSUAL													TOTAL ANUAL
						META	01	02	03	04	05	06	07	08	09	10	11	12	
AOI00137100072	GESTIÓN DEL MONUMENTO-2347367	130901 - HUAMACHUCO	INFORME	Muy Alta	2024	FISICO	0.00	0.00	0.00	0.00	1.00	1.00	0.00	0.00	0.00	0.00	0.00	0.00	2.00
						COSTEO.S/	0.00	0.00	0.00	0.00	35,000.00	34,791.10	0.00	0.00	0.00	0.00	0.00	0.00	69,791.10
					2025	FISICO	0.00	0.00	0.00	0.00	1.00	0.00	0.00	0.00	0.00	0.00	0.00	0.00	1.00
						COSTEO.S/	0.00	0.00	0.00	10,000.00	0.00	0.00	0.00	0.00	0.00	0.00	0.00	0.00	10,000.00

AOI00137100073	EJECUCIÓN, CONTROL Y ORGANIZACIÓN DEL PROYECTO-2347367	130901 - HUAMACHUCO	INFORME	Muy Alta	2024	FISICO	0.00	0.00	1.00	1.00	1.00	1.00	0.00	0.00	0.00	0.00	0.00	0.00	4.00
						COSTEO.S/	0.00	0.00	26,112.80	26,500.00	26,500.00	26,500.00	0.00	0.00	0.00	0.00	0.00	0.00	105,612.80
					2025	FISICO	0.00	0.00	1.00	1.00	1.00	0.00	0.00	0.00	0.00	0.00	0.00	0.00	3.00
						COSTEO.S/	0.00	0.00	14,500.00	14,500.00	5,500.00	5,713.00	0.00	0.00	0.00	0.00	0.00	0.00	40,213.00
					2026	FISICO	0.00	0.00	1.00	1.00	1.00	1.00	1.00	0.00	0.00	0.00	0.00	0.00	5.00
						COSTEO.S/	0.00	0.00	33,716.00	30,500.00	30,500.00	16,500.00	0.00	0.00	0.00	0.00	0.00	0.00	111,216.00
AOI00137100086	ELABORACIÓN DE EXPEDIENTE TÉCNICO-2445968	130901 - HUAMACHUCO	INFORME	Muy Alta	2025	FISICO	0.00	0.00	0.00	0.00	0.00	0.00	0.00	0.00	1.00	0.00	0.00	0.00	1.00
						COSTEO.S/	0.00	0.00	0.00	0.00	0.00	0.00	0.00	0.00	45,000.00	0.00	0.00	0.00	45,000.00
AOI00137100089	GESTIÓN DEL MONUMENTO-2445968	130901 - HUAMACHUCO	INFORME	Muy Alta	2026	FISICO	0.00	0.00	0.00	1.00	0.00	0.00	0.00	0.00	0.00	0.00	0.00	0.00	1.00
						COSTEO.S/	0.00	0.00	0.00	15,000.00	0.00	0.00	0.00	0.00	0.00	0.00	0.00	0.00	15,000.00
AOI00137100090	EJECUCIÓN, CONTROL Y ORGANIZACIÓN DEL PROYECTO-2445968	130901 - HUAMACHUCO	INFORME	Muy Alta	2026	FISICO	0.00	0.00	1.00	1.00	0.00	0.00	0.00	0.00	0.00	0.00	0.00	0.00	2.00
						COSTEO.S/	0.00	0.00	60,000.00	60,000.00	0.00	0.00	0.00	0.00	0.00	0.00	0.00	0.00	120,000.00
AOI00137100091	ELABORACIÓN DE EXPEDIENTE TÉCNICO-2413083	130901 - HUAMACHUCO	INFORME	Muy Alta	2024	FISICO	0.00	0.00	0.00	0.00	0.00	0.00	0.00	0.00	1.00	0.00	0.00	0.00	1.00
						COSTEO.S/	0.00	0.00	45,000.00	0.00	0.00	0.00	0.00	0.00	0.00	0.00	0.00	0.00	45,000.00
AOI00137100094	GESTIÓN DEL MONUMENTO-2413083	130901 - HUAMACHUCO	INFORME	Muy Alta	2025	FISICO	0.00	0.00	0.00	1.00	0.00	0.00	0.00	0.00	0.00	0.00	0.00	0.00	1.00
						COSTEO.S/	0.00	0.00	0.00	10,000.00	0.00	0.00	0.00	0.00	0.00	0.00	0.00	0.00	10,000.00
					2026	FISICO	0.00	0.00	0.00	1.00	0.00	0.00	0.00	0.00	0.00	0.00	0.00	0.00	1.00
						COSTEO.S/	0.00	0.00	0.00	15,000.00	0.00	0.00	0.00	0.00	0.00	0.00	0.00	0.00	15,000.00
AOI00137100095	EJECUCIÓN, CONTROL Y ORGANIZACIÓN DEL PROYECTO-2413083	130901 - HUAMACHUCO	INFORME	Muy Alta	2025	FISICO	0.00	0.00	1.00	1.00	0.00	0.00	0.00	0.00	0.00	0.00	0.00	0.00	2.00
						COSTEO.S/	0.00	0.00	55,000.00	75,000.00	0.00	0.00	0.00	0.00	0.00	0.00	0.00	0.00	130,000.00
					2026	FISICO	0.00	0.00	1.00	1.00	0.00	0.00	0.00	0.00	0.00	0.00	0.00	0.00	2.00
						COSTEO.S/	0.00	0.00	50,000.00	45,000.00	0.00	0.00	0.00	0.00	0.00	0.00	0.00	0.00	95,000.00

COSTEO TOTAL AÑO 2024 S/	3,813,968.00
COSTEO TOTAL AÑO 2025 S/	3,943,968.00
COSTEO TOTAL AÑO 2026 S/	4,968,418.00

U.M. = Unidad de Medida

FIRMA

UNIDAD EJECUTORA 008:

MC PROYECTOS ESPECIALES

Anexo B-4
PLAN OPERATIVO INSTITUCIONAL MULTIANUAL CON PROGRAMACIÓN FÍSICA Y COSTEO (Elaborado)
Año : 2024 - 2026

Periodo POI Multianual	2024 - 2026
Nivel de Gobierno	E - GOBIERNO NACIONAL
Sector	03 - CULTURA
Pliego	003 - M. DE CULTURA
Unidad Ejecutora	001544 - MC - PROYECTOS ESPECIALES

CENTRO DE COSTO: 01.01 - JEFATURA DE LA UNIDAD EJECUTORA

OEI.13 - FORTALECER LA GESTIÓN INSTITUCIONAL

AEI.13.03 - GESTIÓN INSTITUCIONAL EFECTIVA DEL MINISTERIO DE CULTURA

CODIGO	ACTIVIDAD OPERATIVA	UBIGEO	U.M.	PRIORIDAD	PERIODO MULTIANUAL	PROGRAMACION MENSUAL													TOTAL ANUAL
						META	01	02	03	04	05	06	07	08	09	10	11	12	
AOI00154400049	CONDUCIÓN, ORIENTACIÓN Y SUPERVISIÓN DE LAS ACTIVIDADES E INVERSIONES A CARGO DE LA UE008.	150130 - SAN BORJA	ACCION	Muy Alta	2024	FISICO	6.00	6.00	6.00	6.00	6.00	6.00	6.00	6.00	6.00	6.00	6.00	6.00	72.00
						COSTEO.S/	114,147.18	120,147.18	120,147.18	120,147.18	130,147.18	130,147.18	130,147.18	130,147.18	123,647.18	113,147.18	113,147.18	113,147.18	1,458,266.16
					2025	FISICO	6.00	6.00	6.00	6.00	6.00	6.00	6.00	6.00	6.00	6.00	6.00	6.00	72.00
						COSTEO.S/	114,147.18	120,147.18	120,147.18	120,147.18	130,147.18	130,147.18	130,147.18	130,147.18	123,647.18	113,147.18	113,147.18	113,147.18	1,458,266.16
					2026	FISICO	6.00	6.00	6.00	6.00	6.00	6.00	6.00	6.00	6.00	6.00	6.00	6.00	72.00
						COSTEO.S/	114,147.18	120,147.18	120,147.18	120,147.18	130,147.18	130,147.18	130,147.18	130,147.18	123,647.18	113,147.18	113,147.18	113,147.18	1,458,266.16

CENTRO DE COSTO: 01.02 - OFICINA DE INVERSIONES

OEI.03 - INCREMENTAR LA TRANSMISIÓN INTERGENERACIONAL Y EL DOMINIO ORAL Y ESCRITO DE LAS LENGUAS INDÍGENAS U ORIGINARIAS Y LA TRADICIÓN ORAL DE SUS HABLANTES.

AEI.03.02 - ACCIONES PERMANENTES ORIENTADAS A LA REVITALIZACIÓN DE LENGUAS INDÍGENAS U ORIGINARIAS DIRIGIDAS A LA CIUDADANÍA HABLANTE DE LENGUAS INDÍGENAS U ORIGINARIAS

CODIGO	ACTIVIDAD OPERATIVA	UBIGEO	U.M.	PRIORIDAD	PERIODO MULTIANUAL	PROGRAMACION MENSUAL													TOTAL ANUAL
						META	01	02	03	04	05	06	07	08	09	10	11	12	
AOI00154400274	ADECUADO CONOCIMIENTO DE LA DIVERSIDAD LINGÜÍSTICA - 2509544	150130 - SAN BORJA	DOCUMENTO	Muy Alta	2025	FISICO	0.00	0.00	0.00	0.00	0.00	0.00	1.00	1.00	1.00	1.00	1.00	1.00	6.00
						COSTEO.S/	0.00	0.00	0.00	0.00	0.00	0.00	10,000.00	10,000.00	10,000.00	10,000.00	10,000.00	20,000.00	70,000.00
					2026	FISICO	1.00	1.00	1.00	1.00	1.00	1.00	0.00	0.00	0.00	0.00	0.00	0.00	6.00
						COSTEO.S/	100,000.00	100,000.00	100,000.00	100,000.00	100,000.00	100,000.00	0.00	0.00	0.00	0.00	0.00	0.00	600,000.00

OEI.04 - ASEGURAR EL EJERCICIO DE LOS DERECHOS COLECTIVOS DE LOS PUEBLOS INDÍGENAS U ORIGINARIOS

AEI.04.01 - GESTIÓN PERMANENTE DE LA INFORMACIÓN DE PUEBLOS INDÍGENAS U ORIGINARIOS PARA LA CIUDADANÍA EN GENERAL.

CODIGO	ACTIVIDAD OPERATIVA	UBIGEO	U.M.	PRIORIDAD	PERIODO MULTIANUAL	PROGRAMACION MENSUAL													TOTAL ANUAL
						META	01	02	03	04	05	06	07	08	09	10	11	12	
AOI00154400275	ADECUADA DISPONIBILIDAD DE INFORMACIÓN CULTURAL DEL PUEBLO INDIGENA - 2509274	150130 - SAN BORJA	DOCUMENTO	Muy Alta	2025	FISICO	0.00	0.00	0.00	0.00	0.00	0.00	1.00	1.00	1.00	1.00	1.00	1.00	6.00
						COSTEO.S/	0.00	0.00	0.00	0.00	0.00	0.00	55,000.00	55,000.00	55,000.00	55,000.00	55,000.00	55,000.00	330,000.00
					2026	FISICO	1.00	1.00	1.00	1.00	1.00	1.00	0.00	0.00	0.00	0.00	0.00	0.00	6.00
						COSTEO.S/	10,000.00	10,000.00	10,000.00	10,000.00	10,000.00	10,000.00	0.00	0.00	0.00	0.00	0.00	0.00	60,000.00

OEI.06 - FORTALECER EL PLENO EJERCICIO DE LOS DERECHOS ECONÓMICOS; SOCIALES Y CULTURALES DEL PUEBLO AFROPERUANO

AEI.06.01 - GESTIÓN DEL CONOCIMIENTO E INFORMACIÓN SOBRE EL PUEBLO AFROPERUANO; CON ESPECIAL ÉNFASIS EN MUJERES AFROPERUANAS.

CODIGO	ACTIVIDAD OPERATIVA	UBIGEO	U.M.	PRIORIDAD	PERIODO MULTIANUAL	PROGRAMACION MENSUAL													TOTAL ANUAL
						META	01	02	03	04	05	06	07	08	09	10	11	12	
AOI00154400277	AMPLIAR LA DISPONIBILIDAD DE INFORMACIÓN DE LOS SABERES	150130 - SAN BORJA	ESTUDIO	Muy Alta	2025	FISICO	0.00	0.00	0.00	0.00	0.00	0.00	1.00	1.00	1.00	1.00	1.00	1.00	6.00
						COSTEO.S/	0.00	0.00	0.00	0.00	0.00	0.00	75,000.00	75,000.00	80,000.00	80,000.00	80,000.00	80,000.00	470,000.00
					2026	FISICO	0.00	0.00	1.00	1.00	1.00	1.00	1.00	1.00	0.00	0.00	0.00	0.00	6.00

	CULTURALES DEL PUEBLO AFROPERUANO - 2509214					COSTEO.S/	0.00	0.00	100,000.00	100,000.00	100,000.00	100,000.00	100,000.00	100,000.00	0.00	0.00	0.00	0.00	600,000.00

OEI.07 - INCREMENTAR LA PARTICIPACIÓN DE LA POBLACIÓN EN BIENES; SERVICIOS Y ACTIVIDADES CULTURALES DIVERSOS.

AEI.07.06 - IMPLEMENTACIÓN DE INVERSIONES EN INFRAESTRUCTURA CULTURAL

CODIGO	ACTIVIDAD OPERATIVA	UBIGEO	U.M.	PRIORIDAD	PERIODO MULTIANUAL	PROGRAMACION MENSUAL													TOTAL ANUAL
						META	01	02	03	04	05	06	07	08	09	10	11	12	
AOI00154400156	EJECUCIÓN DE OBRA - 2499924	120101 - HUANCAYO	M2	Muy Alta	2024	FISICO	0.00	0.00	0.00	0.00	0.00	655.00	655.00	655.00	655.00	655.00	655.00	655.00	4,585.00
						COSTEO.S/	0.00	0.00	0.00	0.00	0.00	250,000.00	250,000.00	250,000.00	250,000.00	250,000.00	250,000.00	250,000.00	1,750,000.00
					2025	FISICO	655.00	655.00	655.00	655.00	655.00	655.00	655.00	655.00	655.00	655.00	655.00	655.00	7,860.00
						COSTEO.S/	140,000.00	140,000.00	140,000.00	140,000.00	140,000.00	140,000.00	140,000.00	140,000.00	140,000.00	140,000.00	140,000.00	140,000.00	1,680,000.00
					2026	FISICO	655.00	655.00	655.00	655.00	655.00	655.00	655.00	655.00	655.00	655.00	655.00	655.00	7,860.00
						COSTEO.S/	250,000.00	250,000.00	250,000.00	250,000.00	250,000.00	250,000.00	250,000.00	250,000.00	250,000.00	250,000.00	250,000.00	250,000.00	3,000,000.00
AOI00154400157	EJECUCIÓN DE OBRA - 2498554	220101 - MOYOBAMBA	M2	Muy Alta	2024	FISICO	0.00	0.00	0.00	0.00	0.00	800.00	800.00	800.00	800.00	800.00	800.00	800.00	5,600.00
						COSTEO.S/	0.00	0.00	0.00	0.00	0.00	0.00	280,000.00	280,000.00	280,000.00	280,000.00	280,000.00	280,000.00	1,680,000.00
					2025	FISICO	800.00	800.00	800.00	800.00	800.00	800.00	800.00	800.00	800.00	800.00	800.00	800.00	9,600.00
						COSTEO.S/	140,000.00	140,000.00	140,000.00	140,000.00	140,000.00	140,000.00	140,000.00	140,000.00	140,000.00	140,000.00	140,000.00	140,000.00	1,680,000.00
					2026	FISICO	500.00	500.00	500.00	500.00	500.00	500.00	500.00	500.00	500.00	500.00	500.00	500.00	6,000.00
						COSTEO.S/	250,000.00	250,000.00	250,000.00	250,000.00	250,000.00	250,000.00	250,000.00	250,000.00	250,000.00	250,000.00	250,000.00	250,000.00	3,000,000.00
AOI00154400158	EJECUCIÓN DE OBRA - 2498378	080106 - SANTIAGO	M2	Muy Alta	2024	FISICO	0.00	0.00	0.00	0.00	0.00	0.00	1,576.00	1,576.00	1,576.00	1,576.00	1,576.00	1,576.00	9,456.00
						COSTEO.S/	0.00	0.00	0.00	0.00	0.00	0.00	275,000.00	275,000.00	275,000.00	275,000.00	275,000.00	305,000.00	1,680,000.00
					2025	FISICO	1,576.00	1,576.00	1,576.00	1,576.00	1,576.00	1,576.00	1,576.00	1,576.00	1,576.00	1,576.00	1,576.00	1,576.00	18,912.00
						COSTEO.S/	140,000.00	140,000.00	140,000.00	140,000.00	140,000.00	140,000.00	140,000.00	140,000.00	140,000.00	140,000.00	140,000.00	140,000.00	1,680,000.00
					2026	FISICO	1,000.00	1,000.00	1,000.00	1,000.00	1,000.00	1,000.00	1,000.00	1,000.00	1,000.00	1,000.00	1,000.00	1,000.00	12,000.00
						COSTEO.S/	250,000.00	250,000.00	250,000.00	250,000.00	250,000.00	250,000.00	250,000.00	250,000.00	250,000.00	250,000.00	250,000.00	250,000.00	3,000,000.00
AOI00154400159	EJECUCIÓN DE OBRA - 2498352	010101 - CHACHAPOYAS	M2	Muy Alta	2024	FISICO	0.00	0.00	0.00	0.00	0.00	0.00	6,034.00	6,034.00	6,034.00	6,034.00	6,034.00	6,034.00	36,204.00
						COSTEO.S/	0.00	0.00	0.00	0.00	0.00	0.00	300,000.00	300,000.00	300,000.00	300,000.00	300,000.00	300,000.00	1,800,000.00
					2025	FISICO	6,034.00	6,034.00	6,034.00	6,034.00	6,034.00	6,034.00	6,034.00	6,034.00	6,034.00	6,034.00	6,034.00	6,034.00	72,408.00
						COSTEO.S/	140,000.00	140,000.00	140,000.00	140,000.00	140,000.00	140,000.00	140,000.00	140,000.00	140,000.00	140,000.00	140,000.00	140,000.00	1,680,000.00
					2026	FISICO	4,000.00	4,000.00	4,000.00	4,000.00	4,000.00	4,000.00	4,000.00	4,000.00	4,000.00	4,000.00	4,000.00	4,000.00	48,000.00
						COSTEO.S/	250,000.00	250,000.00	250,000.00	250,000.00	250,000.00	250,000.00	250,000.00	250,000.00	250,000.00	250,000.00	250,000.00	250,000.00	3,000,000.00
AOI00154400160	EJECUCIÓN DE OBRA - 2498277	210101 - PUNO	M2	Muy Alta	2024	FISICO	0.00	0.00	0.00	0.00	0.00	0.00	4,580.00	4,580.00	4,580.00	4,580.00	4,580.00	4,580.00	27,480.00
						COSTEO.S/	0.00	0.00	0.00	0.00	0.00	0.00	280,000.00	280,000.00	280,000.00	280,000.00	280,000.00	280,000.00	1,680,000.00
					2025	FISICO	3,000.00	3,000.00	3,000.00	3,000.00	3,000.00	3,000.00	3,000.00	3,000.00	3,000.00	3,000.00	3,000.00	3,000.00	36,000.00
						COSTEO.S/	140,000.00	140,000.00	140,000.00	140,000.00	140,000.00	140,000.00	140,000.00	140,000.00	140,000.00	140,000.00	140,000.00	140,000.00	1,680,000.00
					2026	FISICO	3,000.00	3,000.00	3,000.00	3,000.00	3,000.00	3,000.00	3,000.00	3,000.00	3,000.00	3,000.00	3,000.00	3,000.00	36,000.00
						COSTEO.S/	175,000.00	175,000.00	175,000.00	175,000.00	175,000.00	175,000.00	175,000.00	175,000.00	175,000.00	175,000.00	175,000.00	175,000.00	2,100,000.00
AOI00154400161	EJECUCIÓN DE OBRA - 2498131	060101 - CAJAMARCA	M2	Muy Alta	2024	FISICO	0.00	0.00	0.00	0.00	0.00	0.00	300.00	300.00	300.00	300.00	300.00	300.00	1,800.00
						COSTEO.S/	0.00	0.00	0.00	0.00	0.00	0.00	450,000.00	450,000.00	450,000.00	450,000.00	450,000.00	450,000.00	2,700,000.00
					2025	FISICO	300.00	300.00	300.00	300.00	300.00	300.00	300.00	300.00	300.00	300.00	300.00	300.00	3,600.00
						COSTEO.S/	140,000.00	140,000.00	140,000.00	140,000.00	140,000.00	140,000.00	140,000.00	140,000.00	140,000.00	140,000.00	140,000.00	140,000.00	1,680,000.00
					2026	FISICO	300.00	300.00	300.00	300.00	300.00	300.00	300.00	300.00	300.00	300.00	300.00	300.00	3,600.00
						COSTEO.S/	450,000.00	450,000.00	450,000.00	450,000.00	450,000.00	450,000.00	450,000.00	450,000.00	450,000.00	450,000.00	450,000.00	450,000.00	5,400,000.00
AOI00154400230	EJECUCIÓN DE OBRA - 2488358	150101 - LIMA	OBRA	Alta	2026	FISICO	0.00	0.00	0.00	0.00	0.00	0.00	0.00	0.00	0.00	0.00	0.00	1.00	1.00
						COSTEO.S/	0.00	0.00	0.00	500,000.00	500,000.00	500,000.00	500,000.00	500,000.00	500,000.00	500,000.00	500,000.00	500,000.00	4,500,000.00

AOI00154400231	EJECUCIÓN DE OBRA - 2499997	050110 - SAN JUAN BAUTISTA	M2	Muy Alta	2025	FISICO	0.00	0.00	0.00	0.00	0.00	0.00	1,000.00	1,000.00	1,000.00	1,000.00	1,000.00	1,000.00	6,000.00
						COSTEO.S/	0.00	0.00	0.00	0.00	0.00	0.00	70,000.00	70,000.00	70,000.00	70,000.00	70,000.00	70,000.00	420,000.00
					2026	FISICO	1,000.00	1,000.00	1,000.00	1,000.00	1,000.00	1,000.00	1,000.00	1,000.00	1,000.00	1,000.00	1,000.00	1,000.00	12,000.00
						COSTEO.S/	75,000.00	75,000.00	75,000.00	75,000.00	75,000.00	75,000.00	75,000.00	75,000.00	75,000.00	75,000.00	75,000.00	75,000.00	900,000.00
AOI00154400232	EJECUCIÓN DE OBRA - 2498659	160101 - IQUITOS	M2	Muy Alta	2025	FISICO	0.00	0.00	0.00	0.00	0.00	0.00	200.00	200.00	200.00	200.00	200.00	200.00	1,200.00
						COSTEO.S/	0.00	0.00	0.00	0.00	0.00	0.00	70,000.00	70,000.00	70,000.00	70,000.00	70,000.00	70,000.00	420,000.00
					2026	FISICO	200.00	200.00	200.00	200.00	200.00	200.00	200.00	200.00	200.00	200.00	200.00	200.00	2,400.00
						COSTEO.S/	75,000.00	75,000.00	75,000.00	75,000.00	75,000.00	75,000.00	75,000.00	75,000.00	75,000.00	75,000.00	75,000.00	75,000.00	900,000.00
AOI00154400233	EJECUCIÓN DE OBRA - 2498147	130101 - TRUJILLO	M2	Muy Alta	2025	FISICO	0.00	0.00	0.00	0.00	0.00	0.00	500.00	500.00	500.00	500.00	500.00	500.00	3,000.00
						COSTEO.S/	0.00	0.00	0.00	0.00	0.00	0.00	70,000.00	70,000.00	70,000.00	70,000.00	70,000.00	70,000.00	420,000.00
					2026	FISICO	500.00	500.00	500.00	500.00	500.00	500.00	500.00	500.00	500.00	500.00	500.00	500.00	6,000.00
						COSTEO.S/	75,000.00	75,000.00	75,000.00	75,000.00	75,000.00	75,000.00	75,000.00	75,000.00	75,000.00	75,000.00	75,000.00	75,000.00	900,000.00
AOI00154400234	EJECUCIÓN DE OBRA - 2497434	020101 - HUARAZ	M2	Muy Alta	2025	FISICO	0.00	0.00	0.00	0.00	0.00	0.00	1,000.00	1,000.00	1,000.00	1,000.00	1,000.00	1,000.00	6,000.00
						COSTEO.S/	0.00	0.00	0.00	0.00	0.00	0.00	70,000.00	70,000.00	70,000.00	70,000.00	70,000.00	70,000.00	420,000.00
					2026	FISICO	1,000.00	1,000.00	1,000.00	1,000.00	1,000.00	1,000.00	1,000.00	1,000.00	1,000.00	1,000.00	1,000.00	1,000.00	12,000.00
						COSTEO.S/	75,000.00	75,000.00	75,000.00	75,000.00	75,000.00	75,000.00	75,000.00	75,000.00	75,000.00	75,000.00	75,000.00	75,000.00	900,000.00
AOI00154400235	EJECUCIÓN DE OBRA - 2523322	200101 - PIURA	M2	Muy Alta	2025	FISICO	0.00	0.00	0.00	0.00	0.00	0.00	0.00	0.00	700.00	700.00	700.00	700.00	2,800.00
						COSTEO.S/	0.00	0.00	0.00	0.00	0.00	0.00	0.00	0.00	180,000.00	180,000.00	180,000.00	198,000.00	738,000.00
					2026	FISICO	700.00	700.00	700.00	700.00	731.00	0.00	0.00	0.00	0.00	0.00	0.00	0.00	3,531.00
						COSTEO.S/	150,000.00	150,000.00	150,000.00	150,000.00	150,000.00	0.00	0.00	0.00	0.00	0.00	0.00	0.00	750,000.00
AOI00154400236	EJECUCIÓN DE OBRA - 2505980	150119 - LURIN	OBRA	Muy Alta	2025	FISICO	0.00	0.00	0.00	0.00	0.00	0.00	0.00	0.00	0.00	0.00	0.00	1.00	1.00
						COSTEO.S/	0.00	0.00	0.00	0.00	0.00	100,000.00	100,000.00	100,000.00	100,000.00	100,000.00	100,000.00	120,000.00	720,000.00
					2026	FISICO	0.00	0.00	0.00	0.00	0.00	0.00	0.00	0.00	0.00	0.00	0.00	1.00	1.00
						COSTEO.S/	0.00	0.00	0.00	0.00	0.00	100,000.00	100,000.00	100,000.00	100,000.00	100,000.00	110,000.00	110,000.00	720,000.00
AOI00154400253	ADQUISICIÓN DE EQUIPOS Y MOBILIARIO - 2515952	150130 - SAN BORJA	BIEN	Muy Alta	2025	FISICO	0.00	0.00	0.00	0.00	0.00	0.00	0.00	0.00	0.00	0.00	0.00	100.00	100.00
						COSTEO.S/	0.00	0.00	0.00	0.00	0.00	0.00	0.00	0.00	0.00	0.00	0.00	300,000.00	300,000.00
					2026	FISICO	0.00	0.00	0.00	0.00	0.00	0.00	100.00	0.00	0.00	0.00	0.00	0.00	100.00
						COSTEO.S/	0.00	0.00	0.00	0.00	0.00	0.00	432,849.00	0.00	0.00	0.00	0.00	0.00	432,849.00
AOI00154400283	EJECUCIÓN DE OBRA - 2537686	150130 - SAN BORJA	DOCUMENTO	Muy Alta	2025	FISICO	0.00	0.00	0.00	0.00	0.00	0.00	0.00	0.00	0.00	0.00	0.00	1.00	1.00
						COSTEO.S/	0.00	0.00	0.00	0.00	0.00	0.00	0.00	0.00	0.00	0.00	0.00	88,000.00	88,000.00

OEI.09 - INCREMENTAR LA PARTICIPACIÓN DE LA POBLACIÓN A ESPACIOS Y MATERIALES DE LECTURA.

AEI.09.03 - PROGRAMAS PERMANENTES DE FOMENTO DE LA LECTURA Y ESCRITURA DIRIGIDOS A LA POBLACIÓN GENERAL

CODIGO	ACTIVIDAD OPERATIVA	UBIGEO	U.M.	PRIORIDAD	PERIODO MULTIANUAL	PROGRAMACION MENSUAL													TOTAL ANUAL
						META	01	02	03	04	05	06	07	08	09	10	11	12	
AOI00154400276	DOTACIÓN DEL CONOCIMIENTO SOBRE LA INDEPENDENCIA Y VIDA REPUBLICANA-2509233	150130 - SAN BORJA	ESTUDIO	Muy Alta	2025	FISICO	0.00	0.00	0.00	0.00	0.00	0.00	1.00	1.00	1.00	1.00	1.00	1.00	6.00
						COSTEO.S/	0.00	0.00	0.00	0.00	0.00	0.00	65,000.00	65,000.00	65,000.00	65,000.00	70,000.00	70,000.00	400,000.00
					2026	FISICO	1.00	1.00	1.00	1.00	1.00	1.00	0.00	0.00	0.00	0.00	0.00	0.00	6.00
						COSTEO.S/	50,000.00	50,000.00	50,000.00	50,000.00	50,000.00	50,000.00	0.00	0.00	0.00	0.00	0.00	0.00	300,000.00

OEI.10 - FORTALECER LA APROPIACIÓN SOCIAL Y SALVAGUARDA DEL PATRIMONIO COMO PARTE DE LA IDENTIDAD CULTURAL DE LA POBLACIÓN Y SU TERRITORIO

AEI.10.01 - SENSIBILIZACIÓN E INFORMACIÓN PERMANENTE SOBRE CONOCIMIENTOS Y PRÁCTICAS PARA LA APROPIACIÓN SOCIAL Y USO SOSTENIBLE DEL PATRIMONIO CULTURAL ORIENTADA A LA CIUDADANÍA

CODIGO	ACTIVIDAD OPERATIVA	UBIGEO	U.M.	PRIORIDAD	PERIODO MULTIANUAL	PROGRAMACION MENSUAL													TOTAL ANUAL
						META	01	02	03	04	05	06	07	08	09	10	11	12	

AOI00154400171	CREACION DE SERVICIOS DE INTERPRETACIÓN CULTURAL ASOCIADOS AL CEVICHE - 2446487	150130 - SAN BORJA	DOCUMENTO	Alta	2024	FISICO	0.00	0.00	0.00	0.00	0.00	1.00	1.00	0.00	0.00	1.00	1.00	0.00	4.00
						COSTEO.S/	0.00	0.00	0.00	0.00	0.00	100,000.00	100,000.00	0.00	0.00	100,000.00	100,000.00	0.00	400,000.00
					2025	FISICO	0.00	0.00	0.00	0.00	0.00	1.00	1.00	0.00	0.00	1.00	1.00	0.00	4.00
						COSTEO.S/	0.00	0.00	0.00	0.00	0.00	231,994.00	231,994.00	0.00	0.00	231,994.00	231,994.00	0.00	927,976.00

AEI.10.02 - FORTALECIMIENTO PERMANENTE DE CAPACIDADES DE LOS AGENTES; ORGANIZACIONES; MEDIADORES Y EDUCADORES EN LA PROMOCIÓN DEL PATRIMONIO CULTURAL

CODIGO	ACTIVIDAD OPERATIVA	UBIGEO	U.M.	PRIORIDAD	PERIODO MULTIANUAL	PROGRAMACION MENSUAL													TOTAL ANUAL
						META	01	02	03	04	05	06	07	08	09	10	11	12	
AOI00154400135	CAPACITACIÓN EN HERRAMIENTAS METODOLÓGICAS EN EL MARCO DE LA PROMOCIÓN DEL PATRIMONIO CULTURAL - 2459183	150128 - RIMAC	CAPACITACION	Muy Alta	2024	FISICO	0.00	0.00	0.00	0.00	0.00	1.00	0.00	1.00	1.00	2.00	2.00	1.00	8.00
						COSTEO.S/	0.00	0.00	0.00	0.00	0.00	20,000.00	0.00	20,000.00	20,000.00	20,000.00	20,000.00	20,000.00	120,000.00
AOI00154400136	IMPLEMENTACIÓN DE FONDOS CULTURALES CONCURSABLES EN MARCO DE LA PROMOCIÓN CULTURAL DEL PATRIMONIO CULTURAL - 2459183	150128 - RIMAC	EVENTO CULTURAL	Muy Alta	2024	FISICO	0.00	0.00	0.00	1.00	0.00	1.00	0.00	1.00	0.00	0.00	0.00	1.00	4.00
						COSTEO.S/	0.00	0.00	0.00	75,000.00	0.00	75,000.00	0.00	75,000.00	0.00	0.00	0.00	75,000.00	300,000.00
					2025	FISICO	0.00	2.00	0.00	0.00	0.00	0.00	0.00	0.00	0.00	0.00	0.00	0.00	2.00
						COSTEO.S/	100,000.00	500,000.00	0.00	0.00	0.00	0.00	0.00	0.00	0.00	0.00	0.00	0.00	600,000.00
AOI00154400142	CAPACITACIÓN EN HERRAMIENTAS METODOLÓGICAS EN EL MARCO DE LA PROMOCIÓN DEL PATRIMONIO CULTURAL - 2459198	050101 - AYACUCHO	CAPACITACION	Muy Alta	2024	FISICO	0.00	0.00	0.00	0.00	0.00	1.00	0.00	1.00	2.00	2.00	2.00	0.00	8.00
						COSTEO.S/	0.00	0.00	0.00	0.00	0.00	3,000.00	3,000.00	3,000.00	3,000.00	3,000.00	3,000.00	0.00	18,000.00
AOI00154400143	IMPLEMENTACIÓN DE FONDOS CULTURALES CONCURSABLES EN MARCO DE LA PROMOCIÓN CULTURAL DEL PATRIMONIO CULTURAL - 2459198	050101 - AYACUCHO	EVENTO CULTURAL	Muy Alta	2024	FISICO	0.00	0.00	0.00	1.00	0.00	1.00	0.00	0.00	0.00	1.00	0.00	0.00	3.00
						COSTEO.S/	0.00	0.00	0.00	75,000.00	0.00	75,000.00	0.00	0.00	0.00	75,000.00	0.00	0.00	225,000.00
					2025	FISICO	0.00	2.00	0.00	0.00	0.00	0.00	0.00	0.00	0.00	0.00	0.00	0.00	2.00
						COSTEO.S/	500,000.00	500,000.00	0.00	0.00	0.00	0.00	0.00	0.00	0.00	0.00	0.00	0.00	1,000,000.00
AOI00154400152	IMPLEMENTACIÓN DEL PROGRAMA DE DIFUSIÓN DEL PATRIMONIO CULTURAL - 2459183	150128 - RIMAC	ACCION	Alta	2024	FISICO	0.00	0.00	0.00	0.00	0.00	1.00	1.00	1.00	1.00	1.00	1.00	1.00	7.00
						COSTEO.S/	0.00	0.00	0.00	0.00	0.00	20,000.00	20,000.00	20,000.00	20,000.00	20,000.00	20,000.00	20,000.00	140,000.00
					2025	FISICO	0.00	1.00	0.00	0.00	0.00	0.00	0.00	0.00	0.00	0.00	0.00	0.00	1.00
						COSTEO.S/	221,695.00	500,000.00	0.00	0.00	0.00	0.00	0.00	0.00	0.00	0.00	0.00	0.00	721,695.00
AOI00154400153	IMPLEMENTACIÓN DE TALLERES DE METODOLOGÍA - 2459183	150128 - RIMAC	TALLER	Alta	2024	FISICO	0.00	1.00	0.00	0.00	1.00	1.00	1.00	2.00	1.00	1.00	2.00	1.00	11.00
						COSTEO.S/	0.00	20,000.00	0.00	0.00	20,000.00	20,000.00	20,000.00	20,000.00	20,000.00	20,000.00	20,000.00	20,000.00	180,000.00
					2025	FISICO	0.00	1.00	0.00	0.00	0.00	0.00	0.00	0.00	0.00	0.00	0.00	0.00	1.00
						COSTEO.S/	100,000.00	500,000.00	0.00	0.00	0.00	0.00	0.00	0.00	0.00	0.00	0.00	0.00	600,000.00

AOI00154400154	IMPLEMENTACIÓN DEL PROGRAMA DE DIFUSIÓN DEL PATRIMONIO CULTURAL- 2459198	050101 - AYACUCHO	ACCION	Alta	2024	FISICO	0.00	0.00	0.00	0.00	0.00	1.00	1.00	1.00	1.00	1.00	1.00	1.00	7.00
						COSTEO.S/	0.00	0.00	0.00	0.00	0.00	10,000.00	10,000.00	10,000.00	10,000.00	10,000.00	10,000.00	10,000.00	70,000.00
					2025	FISICO	0.00	1.00	0.00	0.00	0.00	0.00	0.00	0.00	0.00	0.00	0.00	0.00	1.00
						COSTEO.S/	400,000.00	472,986.00	0.00	0.00	0.00	0.00	0.00	0.00	0.00	0.00	0.00	0.00	872,986.00
AOI00154400155	IMPLEMENTACIÓN DE TALLERES DE METODOLOGÍA - 2459198	050101 - AYACUCHO	TALLER	Alta	2024	FISICO	0.00	1.00	0.00	0.00	1.00	0.00	0.00	1.00	0.00	0.00	1.00	0.00	4.00
						COSTEO.S/	0.00	20,000.00	0.00	0.00	20,000.00	0.00	0.00	20,000.00	0.00	0.00	20,000.00	0.00	80,000.00
					2025	FISICO	0.00	1.00	0.00	0.00	0.00	0.00	0.00	0.00	0.00	0.00	0.00	0.00	1.00
						COSTEO.S/	0.00	500,000.00	0.00	0.00	0.00	0.00	0.00	0.00	0.00	0.00	0.00	0.00	500,000.00

OEI.11 - OPTIMIZAR LA PREVENCIÓN DE LA AFECTACIÓN DEL PATRIMONIO CULTURAL DE LA NACIÓN

AEI.11.04 - PROTECCIÓN PERMANENTE A LOS BIENES DEL PATRIMONIO CULTURAL DE LA NACIÓN A FAVOR DE LA CIUDADANÍA.

CODIGO	ACTIVIDAD OPERATIVA	UBIGEO	U.M.	PRIORIDAD	PERIODO MULTIANUAL	PROGRAMACION MENSUAL													TOTAL ANUAL
						META	01	02	03	04	05	06	07	08	09	10	11	12	
AOI00154400064	ADQUISICIÓN DE MOBILIARIO Y EQUIPAMIENTO PARA LA CONSERVACIÓN - 2251549	150119 - LURIN	DOCUMENTO	Muy Alta	2024	FISICO	0.00	0.00	0.00	0.00	0.00	0.00	0.00	0.00	1.00	1.00	1.00	1.00	4.00
						COSTEO.S/	0.00	0.00	0.00	0.00	0.00	0.00	0.00	0.00	0.00	10,000,000.00	2,600,000.00	2,600,000.00	15,200,000.00
					2025	FISICO	0.00	0.00	0.00	0.00	0.00	0.00	1.00	0.00	0.00	0.00	0.00	0.00	1.00
						COSTEO.S/	0.00	0.00	0.00	0.00	0.00	0.00	20,000,000.00	0.00	0.00	0.00	0.00	0.00	20,000,000.00
AOI00154400129	IMPLEMENTACIÓN DE ACCIONES DE CONTINGENCIA- 2233917	150121 - PUEBLO LIBRE	DOCUMENTO	Muy Alta	2024	FISICO	0.00	0.00	0.00	0.00	0.00	0.00	1.00	1.00	1.00	1.00	1.00	1.00	6.00
						COSTEO.S/	214,000.00	214,000.00	214,000.00	214,000.00	214,000.00	214,000.00	214,000.00	214,000.00	214,000.00	214,000.00	214,000.00	216,000.00	2,570,000.00
					2025	FISICO	0.00	1.00	1.00	1.00	1.00	1.00	1.00	1.00	1.00	0.00	0.00	0.00	8.00
						COSTEO.S/	300,000.00	300,000.00	300,000.00	300,000.00	300,000.00	300,000.00	300,000.00	300,000.00	300,000.00	0.00	0.00	0.00	2,700,000.00
AOI00154400162	EJECUCIÓN DE OBRAS - 2459183	150128 - RIMAC	OBRA	Muy Alta	2024	FISICO	0.00	0.00	0.00	0.00	0.00	1.00	0.00	0.00	0.00	0.00	0.00	0.00	1.00
						COSTEO.S/	1,000,000.00	1,000,000.00	1,000,000.00	1,000,000.00	1,000,000.00	1,000,000.00	0.00	0.00	0.00	0.00	0.00	0.00	6,000,000.00
					2025	FISICO	0.00	0.00	1.00	0.00	0.00	0.00	0.00	0.00	0.00	0.00	0.00	0.00	1.00
						COSTEO.S/	2,000,000.00	2,000,000.00	2,000,000.00	0.00	0.00	0.00	0.00	0.00	0.00	0.00	0.00	0.00	6,000,000.00
AOI00154400163	EJECUCIÓN DE OBRAS - 2459198	050101 - AYACUCHO	OBRA	Muy Alta	2024	FISICO	0.00	0.00	0.00	0.00	0.00	0.00	0.00	0.00	8.00	0.00	0.00	0.00	8.00
						COSTEO.S/	800,000.00	800,000.00	800,000.00	800,000.00	800,000.00	800,000.00	800,000.00	800,000.00	800,000.00	0.00	0.00	0.00	7,200,000.00
					2025	FISICO	0.00	0.00	1.00	0.00	0.00	0.00	0.00	0.00	0.00	0.00	0.00	0.00	1.00
						COSTEO.S/	2,000,000.00	2,000,000.00	2,000,000.00	0.00	0.00	0.00	0.00	0.00	0.00	0.00	0.00	0.00	6,000,000.00
AOI00154400164	REPARACIÓN INFRAESTRUCTURA CULTURAL - 2545052	010109 - LA JALCA	OBRA	Muy Alta	2024	FISICO	0.00	0.00	0.00	0.00	0.00	0.00	0.00	0.00	0.00	0.00	0.00	1.00	1.00
						COSTEO.S/	0.00	0.00	0.00	0.00	0.00	350,000.00	350,000.00	350,000.00	350,000.00	350,000.00	350,000.00	324,296.00	2,424,296.00
AOI00154400165	INSTALACIÓN DE CERCO PERIMÉTRICO - 2497501	150101 - LIMA	INSTALACION	Muy Alta	2024	FISICO	0.00	0.00	0.00	0.00	0.00	0.00	0.00	0.00	1.00	0.00	0.00	0.00	1.00
						COSTEO.S/	0.00	0.00	0.00	100,000.00	100,000.00	100,000.00	100,000.00	100,000.00	100,000.00	0.00	0.00	0.00	600,000.00
AOI00154400166	REPARACIÓN DE INFRAESTRUCTURA CULTURAL - 2456689	050108 - QUINUA	OBRA	Muy Alta	2024	FISICO	0.00	0.00	0.00	0.00	0.00	1.00	0.00	0.00	0.00	0.00	0.00	0.00	1.00
						COSTEO.S/	113,631.00	113,631.00	113,631.00	113,631.00	113,631.00	0.00	0.00	0.00	0.00	0.00	0.00	0.00	568,155.00
AOI00154400167	REPARACIÓN DE INFRAESTRUCTURA CULTURAL - 2456690	120501 - JUNIN	OBRA	Muy Alta	2024	FISICO	0.00	0.00	0.00	0.00	0.00	1.00	0.00	0.00	0.00	0.00	0.00	0.00	1.00
						COSTEO.S/	100,000.00	100,000.00	100,000.00	100,000.00	100,000.00	103,714.00	0.00	0.00	0.00	0.00	0.00	0.00	603,714.00

AOI00154400168	EJECUCIÓN DE OBRA DE RECUPERACIÓN DE ÁREA EXPOSITIVA-2320691	150121 - PUEBLO LIBRE	M2	Muy Alta	2024	FISICO	0.00	229.00	229.00	229.00	229.00	229.00	229.00	229.00	229.00	229.00	229.00	229.00	2,519.00
						COSTEO.S/	0.00	650,000.00	650,000.00	650,000.00	650,000.00	650,000.00	650,000.00	650,000.00	650,000.00	650,000.00	650,000.00	1,000,000.00	7,500,000.00
					2025	FISICO	229.00	229.00	229.00	229.00	229.00	229.00	229.00	229.00	229.00	229.00	229.00	229.00	2,748.00
						COSTEO.S/	650,000.00	650,000.00	650,000.00	650,000.00	650,000.00	650,000.00	650,000.00	650,000.00	650,000.00	650,000.00	650,000.00	650,000.00	7,800,000.00
AOI00154400169	ADQUISICIÓN DE MOBILIARIO Y EQUIPAMIENTO PARA LA CONSERVACIÓN - 2469016	150806 - HUAURA	DOCUMENTO	Alta	2024	FISICO	0.00	0.00	0.00	0.00	0.00	0.00	0.00	0.00	1.00	1.00	1.00	1.00	4.00
						COSTEO.S/	0.00	0.00	0.00	0.00	0.00	0.00	0.00	0.00	100,000.00	100,000.00	100,000.00	100,000.00	400,000.00
					2025	FISICO	0.00	0.00	0.00	0.00	0.00	0.00	0.00	0.00	1.00	1.00	1.00	1.00	4.00
						COSTEO.S/	0.00	0.00	0.00	0.00	0.00	0.00	0.00	0.00	400,000.00	400,000.00	400,000.00	400,000.00	1,600,000.00
AOI00154400170	EJECUCIÓN DE OBRA - 2528837	150117 - LOS OLIVOS	OBRA	Muy Alta	2024	FISICO	0.00	0.00	0.00	0.00	0.00	0.00	0.00	0.00	0.00	0.00	0.00	1.00	1.00
						COSTEO.S/	0.00	0.00	0.00	0.00	0.00	0.00	0.00	0.00	0.00	0.00	0.00	195,446.00	195,446.00
AOI00154400212	ELABORACIÓN DE EXPEDIENTE TÉCNICO - 2498147	130101 - TRUJILLO	EXPEDIENTE TECNICO	Muy Alta	2024	FISICO	0.00	0.00	0.00	0.00	0.00	0.00	0.00	0.00	0.00	0.00	0.00	1.00	1.00
						COSTEO.S/	0.00	0.00	0.00	0.00	0.00	0.00	0.00	0.00	300,000.00	300,000.00	300,000.00	300,000.00	1,200,000.00
AOI00154400237	EJECUCIÓN DE OBRA - 2230368	050108 - QUINUA	M3	Muy Alta	2025	FISICO	0.00	0.00	0.00	0.00	0.00	0.00	0.00	0.00	0.00	0.00	0.00	4,200.00	4,200.00
						COSTEO.S/	0.00	0.00	0.00	0.00	0.00	0.00	0.00	0.00	0.00	0.00	0.00	550,000.00	550,000.00
					2026	FISICO	0.00	0.00	0.00	0.00	0.00	0.00	0.00	0.00	0.00	0.00	0.00	4,200.00	4,200.00
						COSTEO.S/	0.00	0.00	0.00	0.00	0.00	0.00	0.00	0.00	0.00	2,000,000.00	0.00	400,000.00	2,400,000.00
AOI00154400238	EJECUCIÓN DE OBRA ARQUEOLÓGICA - 2413312	150102 - ANCON	OBRA	Muy Alta	2025	FISICO	0.00	0.00	0.00	0.00	0.00	0.00	0.00	0.00	0.00	0.00	0.00	1.00	1.00
						COSTEO.S/	0.00	0.00	40,000.00	40,000.00	40,000.00	40,000.00	40,000.00	40,000.00	40,000.00	40,000.00	40,000.00	40,000.00	400,000.00
AOI00154400239	EJECUCIÓN DE OBRA ARQUEOLÓGICA - 2405534	150137 - SANTA ANITA	OBRA	Muy Alta	2025	FISICO	0.00	0.00	0.00	0.00	0.00	0.00	0.00	0.00	0.00	0.00	0.00	1.00	1.00
						COSTEO.S/	0.00	0.00	70,000.00	70,000.00	70,000.00	70,000.00	70,000.00	70,000.00	70,000.00	70,000.00	70,000.00	70,000.00	700,000.00
AOI00154400252	EJECUCIÓN DE OBRA DE RESTAURACIÓN - 2506071	150106 - CARABAYLLO	OBRA	Muy Alta	2025	FISICO	0.00	0.00	0.00	0.00	0.00	0.00	0.00	0.00	0.00	0.00	0.00	1.00	1.00
						COSTEO.S/	0.00	0.00	0.00	0.00	0.00	0.00	22,000.00	22,000.00	22,000.00	22,000.00	22,000.00	22,000.00	132,000.00
AOI00154400254	EJECUCIÓN DE OBRA - 2131495	150122 - MIRAFLORES	OBRA	Alta	2026	FISICO	0.00	0.00	0.00	0.00	0.00	0.00	0.00	0.00	0.00	0.00	0.00	1.00	1.00
						COSTEO.S/	0.00	0.00	0.00	0.00	0.00	0.00	0.00	0.00	1,800,000.00	0.00	0.00	400,000.00	2,200,000.00
AOI00154400255	EJECUCIÓN DE OBRA - 2233917	150121 - PUEBLO LIBRE	M2	Muy Alta	2026	FISICO	0.00	0.00	0.00	0.00	0.00	1,000.00	1,000.00	1,000.00	1,000.00	1,000.00	1,000.00	1,000.00	7,000.00
						COSTEO.S/	0.00	0.00	0.00	0.00	0.00	300,000.00	300,000.00	300,000.00	300,000.00	300,000.00	300,000.00	300,000.00	2,100,000.00
AOI00154400256	EJECUCIÓN DE NUEVA INFRAESTRUCTURA -2320691	150121 - PUEBLO LIBRE	M2	Muy Alta	2026	FISICO	0.00	0.00	0.00	1,000.00	1,000.00	1,000.00	1,000.00	1,000.00	1,000.00	1,000.00	1,000.00	1,000.00	9,000.00
						COSTEO.S/	0.00	0.00	0.00	740,000.00	740,000.00	740,000.00	740,000.00	740,000.00	740,000.00	740,000.00	740,000.00	2,960,000.00	8,880,000.00
AOI00154400257	EJECUCIÓN DE OBRA - 2469016	150806 - HUAURA	OBRA	Muy Alta	2026	FISICO	0.00	0.00	0.00	0.00	0.00	0.00	0.00	0.00	0.00	0.00	0.00	1.00	1.00
						COSTEO.S/	0.00	0.00	0.00	0.00	0.00	0.00	0.00	0.00	2,000,000.00	0.00	0.00	1,000,000.00	3,000,000.00
AOI00154400258	EJECUCIÓN DE OBRA - 2506435	150101 - LIMA	OBRA	Alta	2026	FISICO	0.00	0.00	0.00	0.00	0.00	0.00	0.00	0.00	0.00	0.00	0.00	1.00	1.00
						COSTEO.S/	0.00	60,000.00	60,000.00	60,000.00	60,000.00	60,000.00	60,000.00	60,000.00	60,000.00	60,000.00	60,000.00	60,000.00	660,000.00
AOI00154400259	EJECUCIÓN DE OBRA NUEVA - 2413312	150102 - ANCON	OBRA	Muy Alta	2026	FISICO	0.00	0.00	0.00	0.00	0.00	0.00	0.00	0.00	0.00	0.00	0.00	1.00	1.00
						COSTEO.S/	0.00	0.00	175,000.00	175,000.00	175,000.00	175,000.00	175,000.00	175,000.00	175,000.00	175,000.00	175,000.00	175,000.00	1,750,000.00

AOI00154400260	EJECUCIÓN DE OBRA NUEVA - 2405534	150137 - SANTA ANITA	OBRA	Muy Alta	2026	FISICO	0.00	0.00	0.00	0.00	0.00	0.00	0.00	0.00	0.00	0.00	0.00	1.00	1.00
						COSTEO.S/	0.00	0.00	385,000.00	385,000.00	385,000.00	385,000.00	385,000.00	385,000.00	385,000.00	385,000.00	385,000.00	385,000.00	3,850,000.00
AOI00154400272	EJECUCIÓN DE OBRA - 2508807	110301 - NAZCA	OBRA	Muy Alta	2026	FISICO	0.00	0.00	0.00	0.00	0.00	0.00	0.00	0.00	0.00	0.00	0.00	1.00	1.00
						COSTEO.S/	0.00	65,000.00	65,000.00	65,000.00	65,000.00	65,000.00	65,000.00	65,000.00	65,000.00	65,000.00	65,000.00	65,000.00	715,000.00
AOI00154400273	ADQUISICIÓN DE MOBILIARIO Y EQUIPAMIENTO - 2506071	150106 - CARABAYLLO	BIEN	Muy Alta	2026	FISICO	0.00	0.00	0.00	0.00	0.00	0.00	0.00	37.00	37.00	37.00	37.00	37.00	185.00
						COSTEO.S/	0.00	0.00	0.00	0.00	0.00	0.00	0.00	150,000.00	150,000.00	150,000.00	150,000.00	150,000.00	750,000.00

OEI.13 - FORTALECER LA GESTIÓN INSTITUCIONAL

AEI.13.03 - GESTIÓN INSTITUCIONAL EFECTIVA DEL MINISTERIO DE CULTURA

CODIGO	ACTIVIDAD OPERATIVA	UBIGEO	U.M.	PRIORIDAD	PERIODO MULTIANUAL	PROGRAMACION MENSUAL													TOTAL ANUAL
						META	01	02	03	04	05	06	07	08	09	10	11	12	
AOI00154400053	GESTIÓN, SUPERVISIÓN, MONITOREO Y EVALUACIÓN DE LA CARTERA DE INVERSIONES A CARGO DE LA UE008	150130 - SAN BORJA	DOCUMENTO	Muy Alta	2024	FISICO	3.00	6.00	12.00	13.00	12.00	13.00	13.00	12.00	16.00	17.00	12.00	10.00	139.00
						COSTEO.S/	109,146.70	127,540.70	157,746.70	139,146.70	139,146.70	139,146.70	139,146.70	139,146.70	139,146.70	139,146.70	139,146.70	139,146.70	1,646,754.40
					2025	FISICO	3.00	6.00	12.00	13.00	12.00	13.00	13.00	12.00	16.00	17.00	12.00	10.00	139.00
						COSTEO.S/	109,146.70	127,540.70	157,746.70	139,146.70	139,146.70	139,146.70	139,146.70	139,146.70	139,146.70	139,146.70	139,146.70	139,146.70	1,646,754.40
					2026	FISICO	3.00	6.00	12.00	13.00	12.00	13.00	13.00	12.00	16.00	17.00	12.00	10.00	139.00
						COSTEO.S/	109,146.70	127,540.70	157,746.70	139,146.70	139,146.70	139,146.70	139,146.70	139,146.70	139,146.70	139,146.70	139,146.70	139,146.70	1,646,754.40
AOI00154400063	GESTIÓN DEL PROYECTO - 2251549	150119 - LURIN	DOCUMENTO	Muy Alta	2024	FISICO	3.00	4.00	4.00	4.00	4.00	4.00	3.00	3.00	3.00	3.00	3.00	3.00	41.00
						COSTEO.S/	150,000.00	150,000.00	420,000.00	420,000.00	420,000.00	420,000.00	420,000.00	420,000.00	420,000.00	420,000.00	420,000.00	420,000.00	4,500,000.00
					2025	FISICO	3.00	4.00	4.00	4.00	4.00	4.00	3.00	3.00	3.00	3.00	3.00	3.00	41.00
						COSTEO.S/	658,534.00	878,045.00	878,045.00	878,045.00	878,045.00	878,045.00	658,534.00	658,534.00	658,534.00	658,534.00	658,534.00	658,571.00	9,000,000.00
AOI00154400066	GESTIÓN DEL PROYECTO - 2320691	150121 - PUEBLO LIBRE	DOCUMENTO	Muy Alta	2024	FISICO	0.00	0.00	0.00	1.00	2.00	3.00	3.00	3.00	3.00	3.00	2.00	2.00	22.00
						COSTEO.S/	0.00	0.00	0.00	100,000.00	100,000.00	100,000.00	100,000.00	100,000.00	100,000.00	100,000.00	100,000.00	100,000.00	900,000.00
					2025	FISICO	1.00	1.00	1.00	1.00	1.00	1.00	1.00	1.00	1.00	1.00	1.00	1.00	12.00
						COSTEO.S/	45,000.00	45,000.00	45,000.00	45,000.00	45,000.00	45,000.00	45,000.00	45,000.00	45,000.00	45,000.00	45,000.00	50,000.00	545,000.00
					2026	FISICO	0.00	0.00	0.00	1.00	1.00	1.00	1.00	1.00	1.00	1.00	1.00	1.00	9.00
						COSTEO.S/	0.00	0.00	0.00	25,000.00	25,000.00	25,000.00	25,000.00	25,000.00	25,000.00	25,000.00	25,000.00	80,000.00	280,000.00
AOI00154400069	GESTIÓN DEL PROYECTO - 2233917	150121 - PUEBLO LIBRE	DOCUMENTO	Muy Alta	2024	FISICO	0.00	0.00	0.00	1.00	1.00	1.00	1.00	1.00	1.00	1.00	1.00	1.00	9.00
						COSTEO.S/	0.00	0.00	0.00	30,000.00	50,000.00	50,000.00	50,000.00	50,000.00	50,000.00	50,000.00	50,000.00	50,000.00	430,000.00
					2025	FISICO	0.00	0.00	0.00	1.00	1.00	1.00	1.00	1.00	1.00	0.00	0.00	0.00	6.00
						COSTEO.S/	0.00	0.00	0.00	50,000.00	50,000.00	50,000.00	50,000.00	50,000.00	50,000.00	0.00	0.00	0.00	300,000.00
					2026	FISICO	0.00	0.00	0.00	1.00	1.00	1.00	1.00	1.00	1.00	0.00	0.00	0.00	6.00
						COSTEO.S/	0.00	0.00	0.00	100,000.00	100,000.00	100,000.00	100,000.00	100,000.00	190,000.00	0.00	0.00	0.00	690,000.00
AOI00154400130	GESTIÓN DEL PROGRAMA - 2313253	150130 - SAN BORJA	DOCUMENTO	Muy Alta	2024	FISICO	0.00	1.00	1.00	1.00	1.00	1.00	1.00	1.00	1.00	1.00	1.00	1.00	11.00
						COSTEO.S/	240,000.00	240,000.00	240,000.00	240,000.00	240,000.00	360,000.00	240,000.00	240,000.00	240,000.00	240,000.00	240,000.00	240,000.00	3,000,000.00
					2025	FISICO	1.00	1.00	1.00	0.00	0.00	0.00	0.00	0.00	0.00	0.00	0.00	0.00	3.00
						COSTEO.S/	500,000.00	500,000.00	500,000.00	500,000.00	0.00	0.00	0.00	0.00	0.00	0.00	0.00	0.00	2,000,000.00
					2026	FISICO	1.00	1.00	1.00	1.00	1.00	1.00	1.00	0.00	0.00	0.00	0.00	0.00	7.00
						COSTEO.S/	650,000.00	650,000.00	650,000.00	650,000.00	650,000.00	650,000.00	1,002,716.00	0.00	0.00	0.00	0.00	0.00	4,902,716.00
AOI00154400137	ELABORACIÓN DE ESTUDIOS EN MARCO DE LA PROMOCIÓN CULTURAL DEL PATRIMONIO	150128 - RIMAC	ESTUDIO	Muy Alta	2024	FISICO	0.00	0.00	0.00	0.00	0.00	2.00	0.00	0.00	0.00	0.00	0.00	1.00	3.00
						COSTEO.S/	0.00	0.00	0.00	0.00	0.00	20,000.00	0.00	0.00	0.00	0.00	0.00	20,000.00	40,000.00

	CULTURAL - 2459183																		
AOI00154400138	ELABORACIÓN DE BASES DE DATOS EN EL MARCO DEL FORTALECIMIENTO DE LA GOBERNANZA - 2459183	150128 - RIMAC	BASE DE DATOS	Muy Alta	2024	FISICO	0.00	0.00	0.00	0.00	0.00	0.00	0.00	0.00	0.00	0.00	0.00	1.00	1.00
						COSTEO.S/	0.00	0.00	0.00	0.00	0.00	0.00	0.00	0.00	0.00	0.00	0.00	296,687.00	296,687.00
AOI00154400140	ELABORACIÓN DE DOCUMENTACIÓN METODOLÓGICA PARA EL FORTALECIMIENTO DE LA GOBERNANZA - 2459183	150128 - RIMAC	DOCUMENTO	Muy Alta	2024	FISICO	0.00	0.00	0.00	0.00	0.00	0.00	0.00	1.00	0.00	0.00	0.00	1.00	2.00
						COSTEO.S/	0.00	0.00	0.00	0.00	0.00	0.00	0.00	20,000.00	0.00	0.00	0.00	20,000.00	40,000.00
AOI00154400144	ELABORACIÓN DE ESTUDIOS EN MARCO DE LA PROMOCIÓN CULTURAL DEL PATRIMONIO CULTURAL - 2459198	050101 - AYACUCHO	ESTUDIO	Muy Alta	2024	FISICO	0.00	0.00	0.00	0.00	0.00	2.00	0.00	0.00	0.00	0.00	0.00	1.00	3.00
						COSTEO.S/	0.00	0.00	0.00	0.00	0.00	20,000.00	0.00	0.00	0.00	0.00	0.00	20,000.00	40,000.00
AOI00154400148	ELABORACIÓN DE BASES DE DATOS EN EL MARCO DEL FORTALECIMIENTO DE LA GOBERNANZA - 2459198	050101 - AYACUCHO	BASE DE DATOS	Muy Alta	2024	FISICO	0.00	0.00	0.00	0.00	0.00	0.00	0.00	0.00	0.00	0.00	0.00	1.00	1.00
						COSTEO.S/	0.00	0.00	0.00	0.00	0.00	0.00	0.00	0.00	0.00	0.00	0.00	78,953.00	78,953.00
AOI00154400150	ELABORACIÓN DE DOCUMENTACIÓN METODOLÓGICA PARA EL FORTALECIMIENTO DE LA GOBERNANZA - 2459198	050101 - AYACUCHO	DOCUMENTO	Muy Alta	2024	FISICO	0.00	0.00	0.00	0.00	0.00	0.00	0.00	1.00	0.00	0.00	0.00	1.00	2.00
						COSTEO.S/	0.00	0.00	0.00	0.00	0.00	0.00	0.00	11,004.00	0.00	0.00	0.00	11,004.00	22,008.00
AOI00154400151	ELABORACIÓN DEL GUION PARA LA EXPOSICIÓN PERMANENTE - 2251549	150119 - LURIN	DOCUMENTO	Muy Alta	2024	FISICO	1.00	1.00	1.00	0.00	0.00	0.00	0.00	0.00	0.00	0.00	0.00	0.00	3.00
						COSTEO.S/	100,000.00	100,000.00	100,000.00	0.00	0.00	0.00	0.00	0.00	0.00	0.00	0.00	0.00	300,000.00
AOI00154400172	ELABORACIÓN DE EXPEDIENTE TÉCNICO FACHADA CIVILES Y RELIGIOSAS - 2459183	150128 - RIMAC	EXPEDIENTE TECNICO	Muy Alta	2024	FISICO	0.00	0.00	0.00	0.00	0.00	1.00	0.00	0.00	0.00	0.00	0.00	0.00	1.00
						COSTEO.S/	50,000.00	50,000.00	50,000.00	50,000.00	50,000.00	50,000.00	0.00	0.00	0.00	0.00	0.00	0.00	300,000.00
AOI00154400173	ELABORACIÓN DE EXPEDIENTE TÉCNICO DE CONVENTO DESCALZOS - 2459183	150128 - RIMAC	EXPEDIENTE TECNICO	Muy Alta	2024	FISICO	0.00	0.00	0.00	0.00	1.00	0.00	0.00	0.00	0.00	0.00	0.00	0.00	1.00
						COSTEO.S/	50,000.00	50,000.00	50,000.00	50,000.00	50,000.00	0.00	0.00	0.00	0.00	0.00	0.00	0.00	250,000.00
AOI00154400174	ELABORACIÓN DE EXPEDIENTE	050101 - AYACUCHO	EXPEDIENTE TECNICO	Muy Alta	2024	FISICO	0.00	0.00	0.00	0.00	0.00	1.00	0.00	0.00	0.00	0.00	0.00	0.00	1.00

	TÉCNICO DE FACHADA CIVILES - 2459198					COSTEO.S/	50,000.00	50,000.00	50,000.00	50,000.00	50,000.00	50,000.00	0.00	0.00	0.00	0.00	0.00	0.00	300,000.00
AOI00154400175	SUPERVISION DE OBRAS - 2459183	150128 - RIMAC	DOCUMENTO	Alta	2024	FISICO	0.00	0.00	0.00	0.00	0.00	1.00	0.00	0.00	0.00	0.00	0.00	0.00	1.00
						COSTEO.S/	100,000.00	100,000.00	100,000.00	100,000.00	100,000.00	100,000.00	0.00	0.00	0.00	0.00	0.00	0.00	600,000.00
					2025	FISICO	0.00	0.00	1.00	0.00	0.00	0.00	0.00	0.00	0.00	0.00	0.00	0.00	1.00
						COSTEO.S/	200,000.00	200,000.00	200,000.00	0.00	0.00	0.00	0.00	0.00	0.00	0.00	0.00	0.00	600,000.00
AOI00154400176	SUPERVISION DE OBRA - 2459198	050101 - AYACUCHO	DOCUMENTO	Alta	2024	FISICO	0.00	0.00	0.00	0.00	0.00	0.00	0.00	0.00	8.00	0.00	0.00	0.00	8.00
						COSTEO.S/	80,000.00	80,000.00	80,000.00	80,000.00	80,000.00	80,000.00	80,000.00	80,000.00	80,000.00	0.00	0.00	0.00	720,000.00
					2025	FISICO	0.00	0.00	1.00	0.00	0.00	0.00	0.00	0.00	0.00	0.00	0.00	0.00	1.00
						COSTEO.S/	200,000.00	200,000.00	200,000.00	0.00	0.00	0.00	0.00	0.00	0.00	0.00	0.00	0.00	600,000.00
AOI00154400177	GESTIÓN DE ESTUDIOS DE PREINVERSIÓN DE LA UNIDAD FORMULADORA DE LA UE 008 PROYECTOS ESPECIALES -2001621	150130 - SAN BORJA	DOCUMENTO	Alta	2024	FISICO	0.00	0.00	1.00	0.00	0.00	1.00	0.00	0.00	1.00	0.00	0.00	1.00	4.00
						COSTEO.S/	0.00	0.00	100,000.00	0.00	0.00	100,000.00	0.00	0.00	100,000.00	0.00	0.00	100,000.00	400,000.00
					2025	FISICO	0.00	0.00	1.00	0.00	0.00	1.00	0.00	0.00	1.00	0.00	0.00	1.00	4.00
						COSTEO.S/	0.00	0.00	100,000.00	0.00	0.00	100,000.00	0.00	0.00	100,000.00	0.00	0.00	100,000.00	400,000.00
					2026	FISICO	0.00	0.00	1.00	0.00	0.00	1.00	0.00	0.00	1.00	0.00	0.00	1.00	4.00
						COSTEO.S/	0.00	0.00	100,000.00	0.00	0.00	100,000.00	0.00	0.00	100,000.00	0.00	0.00	100,000.00	400,000.00
AOI00154400178	GESTIÓN DEL PROYECTO - 2230368	050108 - QUINUA	DOCUMENTO	Alta	2024	FISICO	0.00	0.00	0.00	0.00	0.00	1.00	0.00	0.00	1.00	1.00	1.00	1.00	5.00
						COSTEO.S/	0.00	0.00	0.00	0.00	0.00	20,000.00	20,000.00	20,000.00	20,000.00	20,000.00	20,000.00	20,000.00	140,000.00
					2025	FISICO	0.00	0.00	0.00	0.00	0.00	0.00	0.00	0.00	1.00	1.00	1.00	1.00	4.00
						COSTEO.S/	0.00	0.00	0.00	0.00	0.00	0.00	0.00	0.00	36,250.00	36,250.00	36,250.00	36,250.00	145,000.00
					2026	FISICO	0.00	1.00	1.00	1.00	1.00	1.00	1.00	1.00	1.00	1.00	1.00	1.00	11.00
						COSTEO.S/	0.00	50,000.00	50,000.00	50,000.00	50,000.00	50,000.00	50,000.00	50,000.00	50,000.00	50,000.00	50,000.00	50,000.00	550,000.00
AOI00154400179	ELABORACIÓN DE EXPEDIENTE TÉCNICO - 2230368	050108 - QUINUA	EXPEDIENTE TECNICO	Alta	2024	FISICO	0.00	0.00	0.00	0.00	0.00	0.00	0.00	0.00	0.00	0.00	0.00	1.00	1.00
						COSTEO.S/	0.00	0.00	0.00	0.00	0.00	0.00	55,000.00	77,000.00	77,000.00	77,000.00	77,000.00	77,000.00	440,000.00
AOI00154400180	GESTIÓN DEL PROYECTO- 2488358	150101 - LIMA	DOCUMENTO	Media	2024	FISICO	0.00	0.00	0.00	0.00	0.00	0.00	0.00	1.00	1.00	1.00	1.00	1.00	5.00
						COSTEO.S/	0.00	0.00	0.00	0.00	0.00	0.00	0.00	20,000.00	20,000.00	20,000.00	20,000.00	20,000.00	100,000.00
					2025	FISICO	0.00	0.00	0.00	0.00	0.00	0.00	0.00	1.00	1.00	1.00	1.00	1.00	5.00
						COSTEO.S/	0.00	0.00	0.00	0.00	0.00	0.00	0.00	8,000.00	8,000.00	8,000.00	8,000.00	6,000.00	38,000.00
					2026	FISICO	0.00	0.00	0.00	1.00	1.00	1.00	1.00	1.00	1.00	1.00	1.00	1.00	9.00
						COSTEO.S/	0.00	0.00	0.00	5,000.00	5,000.00	5,000.00	5,000.00	5,000.00	5,000.00	5,000.00	5,000.00	10,000.00	50,000.00
AOI00154400181	ELABORACIÓN DE EXPEDIENTE TÉCNICO - 2488358	150101 - LIMA	EXPEDIENTE TECNICO	Alta	2024	FISICO	0.00	0.00	0.00	0.00	0.00	0.00	0.00	0.00	0.00	0.00	0.00	1.00	1.00
						COSTEO.S/	0.00	0.00	0.00	0.00	0.00	0.00	0.00	80,000.00	80,000.00	80,000.00	80,000.00	80,000.00	400,000.00
AOI00154400182	GESTIÓN DEL PROYECTO - 2131495	150122 - MIRAFLORES	DOCUMENTO	Media	2024	FISICO	0.00	0.00	0.00	0.00	0.00	0.00	0.00	0.00	0.00	1.00	1.00	1.00	3.00
						COSTEO.S/	0.00	0.00	0.00	0.00	0.00	10,000.00	10,000.00	36,000.00	36,000.00	36,000.00	36,000.00	36,000.00	200,000.00
					2025	FISICO	1.00	1.00	1.00	0.00	0.00	0.00	0.00	0.00	0.00	0.00	0.00	0.00	3.00
						COSTEO.S/	50,000.00	50,000.00	100,000.00	0.00	0.00	0.00	0.00	0.00	0.00	0.00	0.00	0.00	200,000.00
					2026	FISICO	0.00	1.00	1.00	1.00	1.00	1.00	1.00	1.00	1.00	1.00	1.00	1.00	11.00
						COSTEO.S/	10,784.00	20,000.00	20,000.00	30,000.00	30,000.00	30,000.00	30,000.00	30,000.00	30,000.00	30,000.00	30,000.00	30,000.00	320,784.00
AOI00154400183	SUPERVISIÓN DE OBRA DE RECUPERACIÓN -2320691	150121 - PUEBLO LIBRE	DOCUMENTO	Muy Alta	2024	FISICO	0.00	1.00	1.00	1.00	1.00	1.00	1.00	1.00	1.00	1.00	1.00	1.00	11.00
						COSTEO.S/	0.00	65,000.00	65,000.00	65,000.00	65,000.00	65,000.00	65,000.00	65,000.00	65,000.00	65,000.00	65,000.00	150,000.00	800,000.00
					2025	FISICO	1.00	1.00	1.00	1.00	1.00	1.00	1.00	1.00	1.00	1.00	1.00	1.00	12.00

						COSTEO.S/	65,000.00	65,000.00	65,000.00	65,000.00	65,000.00	65,000.00	65,000.00	65,000.00	65,000.00	65,000.00	65,000.00	65,000.00	780,000.00
AOI00154400184	GESTIÓN DEL PROYECTO - 2469016	150806 - HUAURA	DOCUMENTO	Alta	2024	FISICO	0.00	0.00	0.00	0.00	1.00	1.00	1.00	1.00	1.00	1.00	1.00	1.00	8.00
						COSTEO.S/	0.00	0.00	0.00	0.00	10,000.00	10,000.00	10,000.00	10,000.00	10,000.00	10,000.00	10,000.00	10,000.00	80,000.00
					2025	FISICO	0.00	0.00	0.00	0.00	1.00	1.00	1.00	1.00	1.00	1.00	1.00	1.00	8.00
						COSTEO.S/	0.00	0.00	0.00	0.00	30,000.00	30,000.00	30,000.00	30,000.00	30,000.00	30,000.00	30,000.00	42,550.00	252,550.00
					2026	FISICO	0.00	0.00	0.00	0.00	1.00	1.00	1.00	1.00	1.00	1.00	1.00	1.00	8.00
						COSTEO.S/	0.00	0.00	0.00	0.00	105,000.00	105,000.00	105,000.00	105,000.00	105,000.00	105,000.00	105,000.00	125,319.00	860,319.00
AOI00154400185	SUPERVISIÓN DE OBRA - 2499924	120101 - HUANCAYO	DOCUMENTO	Alta	2024	FISICO	0.00	0.00	0.00	0.00	0.00	1.00	1.00	1.00	1.00	1.00	1.00	1.00	7.00
						COSTEO.S/	0.00	0.00	0.00	0.00	0.00	25,000.00	25,000.00	25,000.00	25,000.00	25,000.00	25,000.00	25,000.00	175,000.00
					2025	FISICO	1.00	1.00	1.00	1.00	1.00	1.00	1.00	1.00	1.00	1.00	1.00	1.00	12.00
						COSTEO.S/	14,000.00	14,000.00	14,000.00	14,000.00	14,000.00	14,000.00	14,000.00	14,000.00	14,000.00	14,000.00	14,000.00	14,000.00	168,000.00
					2026	FISICO	1.00	1.00	1.00	1.00	1.00	1.00	1.00	1.00	1.00	1.00	1.00	1.00	12.00
						COSTEO.S/	25,000.00	25,000.00	25,000.00	25,000.00	25,000.00	25,000.00	25,000.00	25,000.00	25,000.00	25,000.00	25,000.00	25,000.00	300,000.00
AOI00154400186	GESTIÓN DEL PROYECTO - 2499924	120101 - HUANCAYO	DOCUMENTO	Alta	2024	FISICO	0.00	0.00	0.00	0.00	1.00	1.00	1.00	1.00	1.00	1.00	1.00	1.00	8.00
						COSTEO.S/	0.00	0.00	0.00	0.00	5,000.00	10,000.00	10,000.00	10,000.00	10,000.00	10,000.00	10,000.00	10,000.00	75,000.00
					2025	FISICO	1.00	1.00	1.00	1.00	1.00	1.00	1.00	1.00	1.00	1.00	1.00	1.00	12.00
						COSTEO.S/	10,000.00	10,000.00	10,000.00	10,000.00	10,000.00	15,000.00	15,000.00	15,000.00	15,000.00	15,000.00	15,000.00	12,000.00	152,000.00
					2026	FISICO	1.00	1.00	1.00	1.00	1.00	1.00	1.00	1.00	1.00	1.00	1.00	1.00	12.00
						COSTEO.S/	10,000.00	10,000.00	10,000.00	10,000.00	20,000.00	20,000.00	20,000.00	20,000.00	20,000.00	20,000.00	20,000.00	20,000.00	200,000.00
AOI00154400187	SUPERVISIÓN DE OBRA - 2498554	220101 - MOYOBAMBA	DOCUMENTO	Muy Alta	2024	FISICO	0.00	0.00	0.00	0.00	0.00	1.00	1.00	1.00	1.00	1.00	1.00	1.00	7.00
						COSTEO.S/	0.00	0.00	0.00	0.00	0.00	0.00	25,000.00	25,000.00	25,000.00	25,000.00	25,000.00	25,000.00	150,000.00
					2025	FISICO	1.00	1.00	1.00	1.00	1.00	1.00	1.00	1.00	1.00	1.00	1.00	1.00	12.00
						COSTEO.S/	14,000.00	14,000.00	14,000.00	14,000.00	14,000.00	14,000.00	14,000.00	14,000.00	14,000.00	14,000.00	14,000.00	14,000.00	168,000.00
					2026	FISICO	1.00	1.00	1.00	1.00	1.00	1.00	1.00	1.00	1.00	1.00	1.00	1.00	12.00
						COSTEO.S/	25,000.00	25,000.00	25,000.00	25,000.00	25,000.00	25,000.00	25,000.00	25,000.00	25,000.00	25,000.00	25,000.00	25,000.00	300,000.00
AOI00154400188	GESTIÓN DEL PROYECTO - 2498554	220101 - MOYOBAMBA	DOCUMENTO	Alta	2024	FISICO	0.00	0.00	0.00	0.00	1.00	1.00	1.00	1.00	1.00	1.00	1.00	1.00	8.00
						COSTEO.S/	0.00	0.00	0.00	0.00	20,000.00	20,000.00	20,000.00	20,000.00	20,000.00	20,000.00	20,000.00	30,000.00	170,000.00
					2025	FISICO	1.00	1.00	1.00	1.00	1.00	1.00	1.00	1.00	1.00	1.00	1.00	1.00	12.00
						COSTEO.S/	10,000.00	10,000.00	10,000.00	10,000.00	10,000.00	12,000.00	15,000.00	15,000.00	15,000.00	15,000.00	15,000.00	15,000.00	152,000.00
					2026	FISICO	1.00	1.00	1.00	1.00	1.00	1.00	1.00	1.00	1.00	1.00	1.00	1.00	12.00
						COSTEO.S/	10,000.00	10,000.00	10,000.00	10,000.00	20,000.00	20,000.00	20,000.00	20,000.00	20,000.00	20,000.00	20,000.00	20,000.00	200,000.00
AOI00154400189	SUPERVISIÓN DE OBRA - 2498378	080106 - SANTIAGO	DOCUMENTO	Muy Alta	2024	FISICO	0.00	0.00	0.00	0.00	0.00	0.00	1.00	1.00	1.00	1.00	1.00	1.00	6.00
						COSTEO.S/	0.00	0.00	0.00	0.00	0.00	0.00	30,000.00	30,000.00	30,000.00	30,000.00	30,000.00	30,000.00	180,000.00
					2025	FISICO	1.00	1.00	1.00	1.00	1.00	1.00	1.00	1.00	1.00	1.00	1.00	1.00	12.00
						COSTEO.S/	14,000.00	14,000.00	14,000.00	14,000.00	14,000.00	14,000.00	14,000.00	14,000.00	14,000.00	14,000.00	14,000.00	14,000.00	168,000.00
					2026	FISICO	1.00	1.00	1.00	1.00	1.00	1.00	1.00	1.00	1.00	1.00	1.00	1.00	12.00
						COSTEO.S/	25,000.00	25,000.00	25,000.00	25,000.00	25,000.00	25,000.00	25,000.00	25,000.00	25,000.00	25,000.00	25,000.00	25,000.00	300,000.00
AOI00154400190	GESTIÓN DEL PROYECTO - 2498378	080106 - SANTIAGO	DOCUMENTO	Alta	2024	FISICO	0.00	0.00	0.00	0.00	0.00	1.00	1.00	1.00	1.00	1.00	1.00	1.00	7.00
						COSTEO.S/	0.00	0.00	0.00	0.00	0.00	20,000.00	20,000.00	20,000.00	20,000.00	20,000.00	20,000.00	20,000.00	140,000.00
					2025	FISICO	1.00	1.00	1.00	1.00	1.00	1.00	1.00	1.00	1.00	1.00	1.00	1.00	12.00
						COSTEO.S/	10,000.00	10,000.00	10,000.00	10,000.00	10,000.00	15,000.00	15,000.00	15,000.00	15,000.00	15,000.00	15,000.00	12,000.00	152,000.00
					2026	FISICO	1.00	1.00	1.00	1.00	1.00	1.00	1.00	1.00	1.00	1.00	1.00	1.00	12.00
						COSTEO.S/	10,000.00	10,000.00	10,000.00	10,000.00	20,000.00	20,000.00	20,000.00	20,000.00	20,000.00	20,000.00	20,000.00	20,000.00	200,000.00

AOI00154400191	SUPERVISIÓN DE OBRA - 2498352	010101 - CHACHAPOYAS	DOCUMENTO	Muy Alta	2024	FISICO	0.00	0.00	0.00	0.00	0.00	0.00	1.00	1.00	1.00	1.00	1.00	1.00	6.00
						COSTEO.S/	0.00	0.00	0.00	0.00	0.00	0.00	25,000.00	25,000.00	25,000.00	25,000.00	25,000.00	25,000.00	150,000.00
					2025	FISICO	1.00	1.00	1.00	1.00	1.00	1.00	1.00	1.00	1.00	1.00	1.00	1.00	12.00
						COSTEO.S/	14,000.00	14,000.00	14,000.00	14,000.00	14,000.00	14,000.00	14,000.00	14,000.00	14,000.00	14,000.00	14,000.00	14,000.00	168,000.00
					2026	FISICO	1.00	1.00	1.00	1.00	1.00	1.00	1.00	1.00	1.00	1.00	1.00	1.00	12.00
						COSTEO.S/	25,000.00	25,000.00	25,000.00	25,000.00	25,000.00	25,000.00	25,000.00	25,000.00	25,000.00	25,000.00	25,000.00	25,000.00	300,000.00
AOI00154400192	GESTIÓN DEL PROYECTO - 2498352	010101 - CHACHAPOYAS	DOCUMENTO	Alta	2024	FISICO	0.00	0.00	0.00	0.00	0.00	1.00	1.00	1.00	1.00	1.00	1.00	1.00	7.00
						COSTEO.S/	0.00	0.00	0.00	0.00	0.00	5,000.00	5,000.00	5,000.00	5,000.00	10,000.00	10,000.00	10,000.00	50,000.00
					2025	FISICO	1.00	1.00	1.00	1.00	1.00	1.00	1.00	1.00	1.00	1.00	1.00	1.00	12.00
						COSTEO.S/	10,000.00	10,000.00	10,000.00	10,000.00	10,000.00	12,000.00	15,000.00	15,000.00	15,000.00	15,000.00	15,000.00	15,000.00	152,000.00
					2026	FISICO	1.00	1.00	1.00	1.00	1.00	1.00	1.00	1.00	1.00	1.00	1.00	1.00	12.00
						COSTEO.S/	10,000.00	10,000.00	10,000.00	10,000.00	20,000.00	20,000.00	20,000.00	20,000.00	20,000.00	20,000.00	20,000.00	20,000.00	200,000.00
AOI00154400193	SUPERVISIÓN DE OBRA - 2498277	210101 - PUNO	DOCUMENTO	Muy Alta	2024	FISICO	0.00	0.00	0.00	0.00	0.00	0.00	1.00	1.00	1.00	1.00	1.00	1.00	6.00
						COSTEO.S/	0.00	0.00	0.00	0.00	0.00	0.00	25,000.00	25,000.00	25,000.00	25,000.00	25,000.00	25,000.00	150,000.00
					2025	FISICO	1.00	1.00	1.00	1.00	1.00	1.00	1.00	1.00	1.00	1.00	1.00	1.00	12.00
						COSTEO.S/	14,000.00	14,000.00	14,000.00	14,000.00	14,000.00	14,000.00	14,000.00	14,000.00	14,000.00	14,000.00	14,000.00	14,000.00	168,000.00
					2026	FISICO	1.00	1.00	1.00	1.00	1.00	1.00	1.00	1.00	1.00	1.00	1.00	1.00	12.00
						COSTEO.S/	17,500.00	17,500.00	17,500.00	17,500.00	17,500.00	17,500.00	17,500.00	17,500.00	17,500.00	17,500.00	17,500.00	17,500.00	210,000.00
AOI00154400194	GESTIÓN DEL PROYECTO - 2498277	210101 - PUNO	DOCUMENTO	Alta	2024	FISICO	0.00	0.00	0.00	0.00	0.00	1.00	1.00	1.00	1.00	1.00	1.00	1.00	7.00
						COSTEO.S/	0.00	0.00	0.00	0.00	0.00	20,000.00	25,000.00	25,000.00	25,000.00	25,000.00	25,000.00	25,000.00	170,000.00
					2025	FISICO	1.00	1.00	1.00	1.00	1.00	1.00	1.00	1.00	1.00	1.00	1.00	1.00	12.00
						COSTEO.S/	10,000.00	10,000.00	10,000.00	10,000.00	10,000.00	12,000.00	15,000.00	15,000.00	15,000.00	15,000.00	15,000.00	15,000.00	152,000.00
					2026	FISICO	1.00	1.00	1.00	1.00	1.00	1.00	1.00	1.00	1.00	1.00	1.00	1.00	12.00
						COSTEO.S/	15,000.00	15,000.00	15,000.00	15,000.00	15,000.00	15,000.00	15,000.00	15,000.00	15,000.00	15,000.00	15,000.00	25,000.00	190,000.00
AOI00154400195	SUPERVISIÓN DE OBRA - 2498131	060101 - CAJAMARCA	DOCUMENTO	Muy Alta	2024	FISICO	0.00	0.00	0.00	0.00	0.00	0.00	1.00	1.00	1.00	1.00	1.00	1.00	6.00
						COSTEO.S/	0.00	0.00	0.00	0.00	0.00	0.00	45,000.00	45,000.00	45,000.00	45,000.00	45,000.00	45,000.00	270,000.00
					2025	FISICO	1.00	1.00	1.00	1.00	1.00	1.00	1.00	1.00	1.00	1.00	1.00	1.00	12.00
						COSTEO.S/	14,000.00	14,000.00	14,000.00	14,000.00	14,000.00	14,000.00	14,000.00	14,000.00	14,000.00	14,000.00	14,000.00	14,000.00	168,000.00
					2026	FISICO	1.00	1.00	1.00	1.00	1.00	1.00	1.00	1.00	1.00	1.00	1.00	1.00	12.00
						COSTEO.S/	45,000.00	45,000.00	45,000.00	45,000.00	45,000.00	45,000.00	45,000.00	45,000.00	45,000.00	45,000.00	45,000.00	45,000.00	540,000.00
AOI00154400196	GESTIÓN DEL PROYECTO - 2498131	060101 - CAJAMARCA	DOCUMENTO	Alta	2024	FISICO	0.00	0.00	0.00	0.00	0.00	1.00	1.00	1.00	1.00	1.00	1.00	1.00	7.00
						COSTEO.S/	0.00	0.00	0.00	0.00	0.00	4,000.00	4,000.00	4,000.00	4,000.00	4,000.00	4,000.00	6,000.00	30,000.00
					2025	FISICO	1.00	1.00	1.00	1.00	1.00	1.00	1.00	1.00	1.00	1.00	1.00	1.00	12.00
						COSTEO.S/	10,000.00	10,000.00	10,000.00	10,000.00	15,000.00	15,000.00	15,000.00	15,000.00	15,000.00	15,000.00	15,000.00	7,000.00	152,000.00
					2026	FISICO	1.00	1.00	1.00	1.00	1.00	1.00	1.00	1.00	1.00	1.00	1.00	1.00	12.00
						COSTEO.S/	20,000.00	20,000.00	20,000.00	20,000.00	20,000.00	20,000.00	20,000.00	20,000.00	20,000.00	20,000.00	20,000.00	31,676.00	251,676.00
AOI00154400197	ELABORACIÓN DE EXPEDIENTE TÉCNICO - 2508807	110303 - EL INGENIO	DOCUMENTO	Alta	2024	FISICO	0.00	0.00	0.00	0.00	0.00	0.00	0.00	0.00	0.00	1.00	1.00	1.00	3.00
						COSTEO.S/	0.00	0.00	0.00	0.00	0.00	0.00	0.00	0.00	0.00	80,000.00	80,000.00	80,000.00	240,000.00
					2025	FISICO	0.00	0.00	0.00	1.00	0.00	0.00	0.00	0.00	0.00	0.00	0.00	0.00	1.00
						COSTEO.S/	0.00	250,000.00	250,000.00	250,000.00	0.00	0.00	0.00	0.00	0.00	0.00	0.00	0.00	750,000.00
AOI00154400198	GESTIÓN DEL PROYECTO - 2508807	110303 - EL INGENIO	DOCUMENTO	Alta	2024	FISICO	0.00	0.00	0.00	0.00	0.00	0.00	1.00	1.00	1.00	1.00	1.00	1.00	6.00
						COSTEO.S/	0.00	0.00	0.00	0.00	0.00	0.00	10,000.00	10,000.00	10,000.00	10,000.00	10,000.00	10,000.00	60,000.00
					2025	FISICO	0.00	1.00	1.00	1.00	1.00	0.00	0.00	0.00	0.00	0.00	0.00	0.00	4.00
						COSTEO.S/	0.00	15,000.00	15,000.00	10,000.00	10,000.00	0.00	0.00	0.00	0.00	0.00	0.00	0.00	50,000.00
					2026	FISICO	0.00	1.00	1.00	1.00	1.00	1.00	1.00	1.00	1.00	1.00	1.00	1.00	11.00
						COSTEO.S/	0.00	650.00	650.00	650.00	650.00	650.00	650.00	650.00	650.00	650.00	650.00	650.00	7,150.00

AOI00154400199	ELABORACIÓN DE EXPEDIENTE TÉCNICO - 2506435	150101 - LIMA	DOCUMENTO	Alta	2024	FISICO	0.00	0.00	0.00	0.00	0.00	0.00	0.00	0.00	0.00	1.00	1.00	1.00	3.00
						COSTEO.S/	0.00	0.00	0.00	0.00	0.00	0.00	0.00	0.00	0.00	250,000.00	250,000.00	250,000.00	750,000.00
					2025	FISICO	0.00	0.00	0.00	0.00	0.00	1.00	0.00	0.00	0.00	0.00	0.00	0.00	1.00
						COSTEO.S/	0.00	150,000.00	150,000.00	150,000.00	150,000.00	150,000.00	0.00	0.00	0.00	0.00	0.00	0.00	750,000.00
AOI00154400200	GESTIÓN DEL PROYECTO - 2506435	150101 - LIMA	DOCUMENTO	Alta	2024	FISICO	0.00	1.00	1.00	1.00	1.00	1.00	1.00	1.00	1.00	1.00	1.00	1.00	11.00
						COSTEO.S/	0.00	14,000.00	14,000.00	14,000.00	14,000.00	14,000.00	14,000.00	14,000.00	14,000.00	14,000.00	14,000.00	17,522.00	157,522.00
					2025	FISICO	0.00	1.00	1.00	1.00	1.00	1.00	1.00	1.00	1.00	0.00	0.00	0.00	8.00
						COSTEO.S/	0.00	25,000.00	25,000.00	25,000.00	25,000.00	25,000.00	10,000.00	10,000.00	5,000.00	0.00	0.00	0.00	150,000.00
					2026	FISICO	0.00	1.00	1.00	1.00	1.00	1.00	1.00	1.00	1.00	1.00	1.00	1.00	11.00
						COSTEO.S/	0.00	5,000.00	5,000.00	5,000.00	5,000.00	5,000.00	5,000.00	5,000.00	5,000.00	5,000.00	5,000.00	24,000.00	74,000.00
AOI00154400201	GESTIÓN DEL PROGRAMA - 2505321	150130 - SAN BORJA	DOCUMENTO	Muy Alta	2024	FISICO	0.00	1.00	1.00	1.00	1.00	1.00	1.00	1.00	1.00	1.00	1.00	1.00	11.00
						COSTEO.S/	0.00	0.00	100,000.00	100,000.00	100,000.00	100,000.00	100,000.00	100,000.00	100,000.00	100,000.00	100,000.00	100,000.00	1,000,000.00
					2025	FISICO	0.00	1.00	1.00	1.00	1.00	1.00	1.00	1.00	1.00	1.00	1.00	1.00	11.00
						COSTEO.S/	0.00	90,000.00	90,000.00	90,000.00	90,000.00	90,000.00	90,000.00	90,000.00	90,000.00	90,000.00	90,000.00	100,000.00	1,000,000.00
					2026	FISICO	0.00	1.00	1.00	1.00	1.00	1.00	1.00	1.00	1.00	1.00	1.00	1.00	11.00
						COSTEO.S/	0.00	90,000.00	90,000.00	90,000.00	90,000.00	90,000.00	90,000.00	90,000.00	90,000.00	90,000.00	90,000.00	100,000.00	1,000,000.00
AOI00154400202	ELABORACIÓN DE EXPEDIENTE TÉCNICO - 2413312	150102 - ANCON	EXPEDIENTE TECNICO	Muy Alta	2024	FISICO	0.00	0.00	0.00	0.00	0.00	0.00	0.00	0.00	0.00	0.00	0.00	1.00	1.00
						COSTEO.S/	0.00	0.00	0.00	0.00	0.00	0.00	0.00	120,000.00	120,000.00	120,000.00	120,000.00	120,000.00	600,000.00
AOI00154400203	GESTIÓN DEL PROYECTO - 2413312	150102 - ANCON	DOCUMENTO	Alta	2024	FISICO	0.00	0.00	0.00	0.00	0.00	0.00	0.00	1.00	1.00	1.00	1.00	1.00	5.00
						COSTEO.S/	0.00	0.00	0.00	0.00	0.00	0.00	0.00	16,000.00	16,000.00	16,000.00	16,000.00	16,000.00	80,000.00
					2025	FISICO	0.00	1.00	1.00	1.00	1.00	1.00	1.00	1.00	1.00	1.00	1.00	1.00	11.00
						COSTEO.S/	0.00	5,000.00	5,000.00	5,000.00	5,000.00	5,000.00	5,000.00	5,000.00	5,000.00	5,000.00	5,000.00	10,000.00	60,000.00
					2026	FISICO	0.00	1.00	1.00	1.00	1.00	1.00	1.00	1.00	1.00	1.00	1.00	1.00	11.00
						COSTEO.S/	0.00	4,835.00	5,000.00	5,000.00	10,000.00	10,000.00	10,000.00	10,000.00	10,000.00	10,000.00	10,000.00	10,000.00	94,835.00
AOI00154400204	ELABORACIÓN DE EXPEDIENTE TÉCNICO - 2405534	150137 - SANTA ANITA	EXPEDIENTE TECNICO	Muy Alta	2024	FISICO	0.00	0.00	0.00	1.00	0.00	0.00	0.00	0.00	0.00	0.00	0.00	0.00	1.00
						COSTEO.S/	180,000.00	180,000.00	180,000.00	180,000.00	0.00	0.00	0.00	0.00	0.00	0.00	0.00	0.00	720,000.00
AOI00154400205	GESTIÓN DEL PROYECTO - 2405534	150137 - SANTA ANITA	DOCUMENTO	Alta	2024	FISICO	0.00	0.00	1.00	1.00	1.00	0.00	0.00	0.00	0.00	0.00	0.00	0.00	3.00
						COSTEO.S/	0.00	0.00	0.00	40,000.00	40,000.00	0.00	0.00	0.00	0.00	0.00	0.00	0.00	80,000.00
					2025	FISICO	0.00	0.00	1.00	1.00	1.00	1.00	1.00	1.00	1.00	1.00	1.00	1.00	10.00
						COSTEO.S/	0.00	0.00	2,500.00	2,500.00	2,500.00	2,500.00	2,500.00	2,500.00	2,500.00	2,500.00	5,000.00	5,000.00	30,000.00
					2026	FISICO	0.00	0.00	1.00	1.00	1.00	1.00	1.00	1.00	1.00	1.00	1.00	1.00	10.00
						COSTEO.S/	0.00	0.00	20,000.00	20,000.00	20,000.00	20,000.00	20,000.00	20,000.00	30,000.00	30,000.00	30,000.00	48,957.00	258,957.00
AOI00154400206	ELABORACIÓN DE EXPEDIENTE TÉCNICO - 2506071	150106 - CARABAYLLO	EXPEDIENTE TECNICO	Alta	2024	FISICO	0.00	0.00	0.00	1.00	0.00	0.00	0.00	0.00	0.00	0.00	0.00	0.00	1.00
						COSTEO.S/	250,000.00	250,000.00	250,000.00	250,000.00	0.00	0.00	0.00	0.00	0.00	0.00	0.00	0.00	1,000,000.00
AOI00154400207	GESTIÓN DEL PROYECTO - 2506071	150106 - CARABAYLLO	DOCUMENTO	Alta	2024	FISICO	0.00	0.00	1.00	1.00	1.00	0.00	0.00	0.00	0.00	0.00	0.00	0.00	3.00
						COSTEO.S/	40,000.00	40,000.00	40,000.00	40,000.00	40,000.00	0.00	0.00	0.00	0.00	0.00	0.00	0.00	200,000.00
					2025	FISICO	0.00	0.00	1.00	1.00	1.00	1.00	1.00	1.00	1.00	1.00	1.00	1.00	10.00
						COSTEO.S/	0.00	0.00	20,000.00	20,000.00	20,000.00	20,000.00	20,000.00	20,000.00	20,000.00	20,000.00	20,000.00	21,020.00	201,020.00
					2026	FISICO	0.00	0.00	1.00	1.00	1.00	1.00	1.00	1.00	1.00	1.00	1.00	1.00	10.00
						COSTEO.S/	0.00	0.00	25,000.00	25,000.00	25,000.00	25,000.00	25,000.00	25,000.00	25,000.00	25,000.00	25,000.00	25,000.00	250,000.00

AOI00154400208	ELABORACIÓN DE EXPEDIENTE TÉCNICO - 2499997	050110 - SAN JUAN BAUTISTA	EXPEDIENTE TECNICO	Muy Alta	2024	FISICO	0.00	0.00	0.00	0.00	0.00	0.00	0.00	0.00	0.00	0.00	0.00	1.00	1.00
						COSTEO.S/	0.00	0.00	0.00	0.00	0.00	0.00	0.00	0.00	200,000.00	200,000.00	200,000.00	200,000.00	800,000.00
AOI00154400209	GESTIÓN DEL PROYECTO - 2499997	050110 - SAN JUAN BAUTISTA	DOCUMENTO	Alta	2024	FISICO	0.00	0.00	0.00	0.00	0.00	0.00	0.00	0.00	1.00	1.00	1.00	1.00	4.00
						COSTEO.S/	0.00	0.00	0.00	0.00	0.00	0.00	0.00	0.00	22,500.00	22,500.00	22,500.00	22,500.00	90,000.00
					2025	FISICO	0.00	0.00	1.00	1.00	1.00	1.00	1.00	1.00	1.00	1.00	1.00	1.00	10.00
						COSTEO.S/	0.00	0.00	3,500.00	3,500.00	3,500.00	3,500.00	3,500.00	3,500.00	3,500.00	3,500.00	5,000.00	5,000.00	38,000.00
					2026	FISICO	1.00	1.00	1.00	1.00	1.00	1.00	1.00	1.00	1.00	1.00	1.00	1.00	12.00
						COSTEO.S/	10,000.00	10,000.00	10,000.00	20,000.00	20,000.00	20,000.00	20,000.00	20,000.00	20,000.00	20,000.00	20,000.00	20,000.00	210,000.00
AOI00154400210	ELABORACIÓN DE EXPEDIENTE TÉCNICO - 2498659	160101 - IQUITOS	EXPEDIENTE TECNICO	Muy Alta	2024	FISICO	0.00	0.00	0.00	0.00	0.00	0.00	0.00	0.00	0.00	0.00	0.00	1.00	1.00
						COSTEO.S/	0.00	0.00	0.00	0.00	0.00	0.00	0.00	0.00	250,000.00	250,000.00	250,000.00	250,000.00	1,000,000.00
AOI00154400211	GESTIÓN DEL PROYECTO - 2498659	160101 - IQUITOS	DOCUMENTO	Alta	2024	FISICO	0.00	0.00	0.00	0.00	0.00	0.00	0.00	0.00	1.00	1.00	1.00	1.00	4.00
						COSTEO.S/	0.00	0.00	0.00	0.00	0.00	0.00	0.00	0.00	62,500.00	62,500.00	62,500.00	62,500.00	250,000.00
					2025	FISICO	0.00	0.00	1.00	1.00	1.00	1.00	1.00	1.00	1.00	1.00	1.00	1.00	10.00
						COSTEO.S/	0.00	0.00	3,500.00	3,500.00	3,500.00	3,500.00	3,500.00	3,500.00	3,500.00	3,500.00	5,000.00	5,000.00	38,000.00
					2026	FISICO	1.00	1.00	1.00	1.00	1.00	1.00	1.00	1.00	1.00	1.00	1.00	1.00	12.00
						COSTEO.S/	10,000.00	10,000.00	10,000.00	20,000.00	20,000.00	20,000.00	20,000.00	20,000.00	20,000.00	20,000.00	20,000.00	20,000.00	210,000.00
AOI00154400213	GESTIÓN DEL PROYECTO - 2498147	130101 - TRUJILLO	DOCUMENTO	Alta	2024	FISICO	0.00	0.00	0.00	0.00	0.00	0.00	0.00	0.00	1.00	1.00	1.00	1.00	4.00
						COSTEO.S/	0.00	0.00	0.00	0.00	0.00	0.00	0.00	0.00	12,500.00	12,500.00	12,500.00	12,500.00	50,000.00
					2025	FISICO	0.00	0.00	1.00	1.00	1.00	1.00	1.00	1.00	1.00	1.00	1.00	1.00	10.00
						COSTEO.S/	0.00	0.00	3,500.00	3,500.00	3,500.00	3,500.00	3,500.00	3,500.00	3,500.00	3,500.00	5,000.00	5,000.00	38,000.00
					2026	FISICO	1.00	1.00	1.00	1.00	1.00	1.00	1.00	1.00	1.00	1.00	1.00	1.00	12.00
						COSTEO.S/	10,000.00	10,000.00	10,000.00	20,000.00	20,000.00	20,000.00	20,000.00	20,000.00	20,000.00	20,000.00	20,000.00	20,000.00	210,000.00
AOI00154400214	ELABORACIÓN DE EXPEDIENTE TÉCNICO - 2497434	020101 - HUARAZ	EXPEDIENTE TECNICO	Muy Alta	2024	FISICO	0.00	0.00	0.00	0.00	0.00	0.00	0.00	0.00	0.00	0.00	0.00	1.00	1.00
						COSTEO.S/	0.00	0.00	0.00	0.00	0.00	0.00	0.00	0.00	300,000.00	300,000.00	300,000.00	300,000.00	1,200,000.00
AOI00154400215	GESTIÓN DEL PROYECTO - 2497434	020101 - HUARAZ	DOCUMENTO	Alta	2024	FISICO	0.00	0.00	0.00	0.00	0.00	0.00	0.00	0.00	1.00	1.00	1.00	1.00	4.00
						COSTEO.S/	0.00	0.00	0.00	0.00	0.00	0.00	0.00	0.00	17,451.00	35,000.00	35,000.00	35,000.00	122,451.00
					2025	FISICO	0.00	0.00	1.00	1.00	1.00	1.00	1.00	1.00	1.00	1.00	1.00	1.00	10.00
						COSTEO.S/	0.00	0.00	3,500.00	3,500.00	3,500.00	3,500.00	3,500.00	3,500.00	3,500.00	3,500.00	5,000.00	5,000.00	38,000.00
					2026	FISICO	1.00	1.00	1.00	1.00	1.00	1.00	1.00	1.00	1.00	1.00	1.00	1.00	12.00
						COSTEO.S/	10,000.00	10,000.00	10,000.00	20,000.00	20,000.00	20,000.00	20,000.00	20,000.00	20,000.00	20,000.00	20,000.00	20,000.00	210,000.00
AOI00154400216	GESTIÓN DEL PROYECTO - 2505984	150101 - LIMA	DOCUMENTO	Alta	2024	FISICO	0.00	0.00	0.00	0.00	0.00	0.00	0.00	0.00	0.00	1.00	1.00	1.00	3.00
						COSTEO.S/	0.00	0.00	0.00	0.00	0.00	0.00	0.00	0.00	50,000.00	50,000.00	50,000.00	50,000.00	200,000.00
					2025	FISICO	0.00	0.00	0.00	1.00	1.00	1.00	1.00	1.00	1.00	1.00	1.00	1.00	9.00
						COSTEO.S/	0.00	0.00	5,000.00	5,000.00	5,000.00	5,000.00	5,000.00	5,000.00	5,000.00	5,000.00	5,000.00	5,000.00	50,000.00
					2026	FISICO	0.00	1.00	1.00	1.00	1.00	1.00	1.00	1.00	1.00	1.00	1.00	1.00	11.00
						COSTEO.S/	0.00	20,000.00	20,000.00	20,000.00	20,000.00	20,000.00	20,000.00	20,000.00	20,000.00	20,000.00	20,000.00	20,000.00	220,000.00
AOI00154400217	ELABORACIÓN DE EXPEDIENTE TÉCNICO - 2537686	150128 - RIMAC	EXPEDIENTE TECNICO	Muy Alta	2024	FISICO	0.00	0.00	0.00	0.00	0.00	0.00	0.00	0.00	0.00	0.00	0.00	1.00	1.00
						COSTEO.S/	0.00	0.00	0.00	0.00	0.00	0.00	0.00	0.00	0.00	0.00	0.00	70,000.00	70,000.00
AOI00154400218	GESTIÓN DEL PROYECTO - 2537686	150128 - RIMAC	DOCUMENTO	Alta	2024	FISICO	0.00	0.00	0.00	0.00	0.00	0.00	0.00	0.00	0.00	1.00	1.00	1.00	3.00
						COSTEO.S/	0.00	0.00	0.00	0.00	0.00	0.00	0.00	0.00	0.00	10,000.00	10,000.00	10,000.00	30,000.00
					2025	FISICO	0.00	0.00	0.00	0.00	0.00	0.00	1.00	1.00	1.00	1.00	1.00	0.00	5.00

						COSTEO.S/	0.00	0.00	0.00	0.00	0.00	0.00	2,000.00	2,000.00	2,000.00	2,000.00	2,000.00	2,000.00	12,000.00
					2026	FISICO	0.00	1.00	1.00	1.00	1.00	1.00	1.00	1.00	1.00	1.00	1.00	1.00	11.00
						COSTEO.S/	0.00	10,000.00	9,000.00	9,000.00	9,000.00	9,000.00	9,000.00	9,000.00	9,000.00	9,000.00	9,000.00	9,000.00	100,000.00
AOI00154400219	ELABORACIÓN DE EXPEDIENTE TÉCNICO - 2528837	150117 - LOS OLIVOS	EXPEDIENTE TECNICO	Muy Alta	2024	FISICO	0.00	0.00	0.00	0.00	1.00	0.00	0.00	0.00	0.00	0.00	0.00	0.00	1.00
						COSTEO.S/	85,000.00	85,000.00	85,000.00	85,000.00	85,000.00	0.00	0.00	0.00	0.00	0.00	0.00	0.00	425,000.00
AOI00154400220	ELABORACIÓN DE EXPEDIENTE TÉCNICO - 2523322	200101 - PIURA	EXPEDIENTE TECNICO	Muy Alta	2024	FISICO	0.00	0.00	0.00	0.00	0.00	0.00	0.00	0.00	0.00	0.00	0.00	1.00	1.00
						COSTEO.S/	0.00	0.00	0.00	0.00	0.00	0.00	225,000.00	225,000.00	225,000.00	225,000.00	225,000.00	225,000.00	1,350,000.00
AOI00154400221	GESTIÓN DEL PROYECTO - 2523322	200101 - PIURA	DOCUMENTO	Alta	2024	FISICO	0.00	0.00	0.00	0.00	0.00	0.00	0.00	0.00	0.00	1.00	1.00	1.00	3.00
						COSTEO.S/	0.00	0.00	0.00	0.00	0.00	0.00	0.00	0.00	0.00	50,000.00	50,000.00	50,000.00	150,000.00
					2025	FISICO	0.00	0.00	0.00	0.00	0.00	0.00	1.00	1.00	1.00	1.00	1.00	1.00	6.00
						COSTEO.S/	0.00	0.00	0.00	0.00	0.00	0.00	12,000.00	12,000.00	12,000.00	12,000.00	12,000.00	12,000.00	72,000.00
					2026	FISICO	1.00	1.00	1.00	1.00	1.00	0.00	0.00	0.00	0.00	0.00	0.00	0.00	5.00
						COSTEO.S/	20,000.00	20,000.00	20,000.00	20,000.00	30,297.00	0.00	0.00	0.00	0.00	0.00	0.00	0.00	110,297.00
AOI00154400222	ELABORACIÓN DE EXPEDIENTE TÉCNICO - 2515952	150130 - SAN BORJA	EXPEDIENTE TECNICO	Alta	2024	FISICO	0.00	0.00	0.00	0.00	0.00	0.00	0.00	0.00	0.00	0.00	0.00	1.00	1.00
						COSTEO.S/	0.00	0.00	0.00	0.00	0.00	0.00	0.00	0.00	0.00	0.00	182,500.00	182,500.00	365,000.00
AOI00154400223	GESTIÓN DEL PROYECTO - 2515952	150130 - SAN BORJA	DOCUMENTO	Alta	2024	FISICO	0.00	0.00	0.00	0.00	0.00	0.00	0.00	0.00	0.00	1.00	1.00	1.00	3.00
						COSTEO.S/	0.00	0.00	0.00	0.00	0.00	0.00	0.00	0.00	0.00	20,000.00	20,000.00	20,000.00	60,000.00
					2025	FISICO	0.00	0.00	1.00	1.00	1.00	1.00	1.00	1.00	1.00	1.00	1.00	1.00	10.00
						COSTEO.S/	0.00	0.00	10,000.00	10,000.00	10,000.00	10,000.00	10,000.00	10,000.00	10,000.00	10,000.00	10,000.00	10,000.00	100,000.00
					2026	FISICO	0.00	0.00	1.00	1.00	1.00	1.00	1.00	1.00	1.00	1.00	1.00	1.00	10.00
						COSTEO.S/	0.00	0.00	50,000.00	50,000.00	50,000.00	50,000.00	50,000.00	50,000.00	50,000.00	50,000.00	50,000.00	50,000.00	500,000.00
AOI00154400224	GESTIÓN DEL PROYECTO - 2509544	160101 - IQUITOS	DOCUMENTO	Alta	2024	FISICO	0.00	0.00	0.00	0.00	0.00	0.00	0.00	0.00	0.00	1.00	1.00	1.00	3.00
						COSTEO.S/	0.00	0.00	0.00	0.00	0.00	0.00	0.00	0.00	0.00	20,000.00	20,000.00	20,000.00	60,000.00
					2025	FISICO	0.00	0.00	0.00	0.00	0.00	0.00	1.00	1.00	1.00	1.00	1.00	1.00	6.00
						COSTEO.S/	0.00	0.00	0.00	0.00	0.00	0.00	55,000.00	55,000.00	55,000.00	55,000.00	55,000.00	55,000.00	330,000.00
					2026	FISICO	1.00	1.00	1.00	1.00	1.00	1.00	0.00	0.00	0.00	0.00	0.00	0.00	6.00
						COSTEO.S/	30,000.00	30,000.00	30,000.00	30,000.00	30,000.00	50,000.00	0.00	0.00	0.00	0.00	0.00	0.00	200,000.00
AOI00154400225	GESTIÓN DEL PROYECTO - 2509274	160101 - IQUITOS	DOCUMENTO	Alta	2024	FISICO	0.00	0.00	0.00	0.00	0.00	0.00	0.00	0.00	0.00	1.00	1.00	1.00	3.00
						COSTEO.S/	0.00	0.00	0.00	0.00	0.00	0.00	0.00	0.00	0.00	5,000.00	5,000.00	5,000.00	15,000.00
					2025	FISICO	0.00	0.00	0.00	0.00	0.00	0.00	1.00	1.00	1.00	1.00	1.00	1.00	6.00
						COSTEO.S/	0.00	0.00	0.00	0.00	0.00	0.00	10,000.00	12,000.00	12,000.00	12,000.00	12,000.00	12,000.00	70,000.00
					2026	FISICO	1.00	1.00	1.00	1.00	1.00	1.00	0.00	0.00	0.00	0.00	0.00	0.00	6.00
						COSTEO.S/	55,000.00	55,000.00	55,000.00	55,000.00	55,000.00	65,000.00	0.00	0.00	0.00	0.00	0.00	0.00	340,000.00
AOI00154400226	GESTIÓN DEL PROYECTO - 2509233	150130 - SAN BORJA	DOCUMENTO	Alta	2024	FISICO	0.00	0.00	0.00	0.00	0.00	0.00	0.00	0.00	0.00	1.00	1.00	1.00	3.00
						COSTEO.S/	0.00	0.00	0.00	0.00	0.00	0.00	0.00	0.00	0.00	5,000.00	5,000.00	5,000.00	15,000.00
					2026	FISICO	1.00	1.00	1.00	1.00	1.00	1.00	0.00	0.00	0.00	0.00	0.00	0.00	6.00
						COSTEO.S/	15,000.00	15,000.00	15,000.00	15,000.00	15,000.00	25,000.00	0.00	0.00	0.00	0.00	0.00	0.00	100,000.00
AOI00154400227	GESTIÓN DEL PROYECTO - 2509214	150130 - SAN BORJA	DOCUMENTO	Alta	2024	FISICO	0.00	0.00	0.00	0.00	0.00	0.00	0.00	0.00	0.00	1.00	1.00	1.00	3.00
						COSTEO.S/	0.00	0.00	0.00	0.00	0.00	0.00	0.00	0.00	0.00	5,000.00	5,000.00	5,000.00	15,000.00
					2025	FISICO	0.00	0.00	0.00	0.00	0.00	0.00	1.00	1.00	1.00	1.00	1.00	1.00	6.00
						COSTEO.S/	0.00	0.00	0.00	0.00	0.00	0.00	5,000.00	5,000.00	5,000.00	5,000.00	5,000.00	5,000.00	30,000.00

					2026	FISICO	0.00	0.00	1.00	1.00	1.00	1.00	1.00	1.00	0.00	0.00	0.00	0.00	6.00
						COSTEO.S/	0.00	0.00	30,000.00	30,000.00	30,000.00	30,000.00	30,000.00	50,000.00	0.00	0.00	0.00	0.00	200,000.00
AOI00154400228	LIQUIDACIÓN - 2430924	150136 - SAN MIGUEL	DOCUMENTO	Alta	2024	FISICO	0.00	1.00	0.00	0.00	0.00	0.00	0.00	0.00	0.00	0.00	0.00	0.00	1.00
						COSTEO.S/	0.00	17,567.00	0.00	0.00	0.00	0.00	0.00	0.00	0.00	0.00	0.00	0.00	17,567.00
AOI00154400229	ELABORACIÓN DE EXPEDIENTE TÉCNICO - 2505980	150119 - LURIN	EXPEDIENTE TECNICO	Muy Alta	2024	FISICO	0.00	0.00	0.00	0.00	0.00	0.00	0.00	0.00	0.00	0.00	0.00	1.00	1.00
						COSTEO.S/	100,000.00	100,000.00	100,000.00	100,000.00	100,000.00	100,000.00	100,000.00	100,000.00	100,000.00	100,000.00	100,000.00	100,000.00	1,200,000.00
AOI00154400230	EJECUCIÓN DE OBRA - 2488358	150101 - LIMA	OBRA	Alta	2025	FISICO	0.00	0.00	0.00	0.00	0.00	0.00	0.00	0.00	0.00	0.00	0.00	1.00	1.00
						COSTEO.S/	0.00	0.00	0.00	0.00	0.00	0.00	70,000.00	70,000.00	70,000.00	70,000.00	70,000.00	70,000.00	420,000.00
AOI00154400240	SUPERVISIÓN DE OBRA - 2230368	050108 - QUINUA	DOCUMENTO	Muy Alta	2025	FISICO	0.00	0.00	0.00	0.00	0.00	0.00	0.00	0.00	0.00	0.00	0.00	1.00	1.00
						COSTEO.S/	0.00	0.00	0.00	0.00	0.00	0.00	0.00	0.00	0.00	0.00	0.00	55,000.00	55,000.00
					2026	FISICO	0.00	1.00	1.00	1.00	1.00	1.00	1.00	1.00	1.00	1.00	1.00	1.00	11.00
						COSTEO.S/	0.00	34,332.00	40,000.00	40,000.00	40,000.00	40,000.00	40,000.00	40,000.00	40,000.00	40,000.00	40,000.00	40,000.00	434,332.00
AOI00154400241	SUPERVISIÓN DE OBRA - 2488358	150101 - LIMA	DOCUMENTO	Alta	2025	FISICO	0.00	0.00	0.00	0.00	0.00	0.00	1.00	1.00	1.00	1.00	1.00	1.00	6.00
						COSTEO.S/	0.00	0.00	0.00	0.00	0.00	0.00	7,000.00	7,000.00	7,000.00	7,000.00	7,000.00	7,000.00	42,000.00
					2026	FISICO	0.00	0.00	0.00	1.00	1.00	1.00	1.00	1.00	1.00	1.00	1.00	1.00	9.00
						COSTEO.S/	0.00	0.00	0.00	50,000.00	50,000.00	50,000.00	50,000.00	50,000.00	50,000.00	50,000.00	50,000.00	50,000.00	450,000.00
AOI00154400242	SUPERVISIÓN DE OBRA - 2413312	150102 - ANCON	DOCUMENTO	Muy Alta	2025	FISICO	0.00	0.00	1.00	1.00	1.00	1.00	1.00	1.00	1.00	1.00	1.00	1.00	10.00
						COSTEO.S/	0.00	0.00	4,000.00	4,000.00	4,000.00	4,000.00	4,000.00	4,000.00	4,000.00	4,000.00	4,000.00	4,000.00	40,000.00
AOI00154400243	SUPERVISIÓN DE OBRA - 2405534	150137 - SANTA ANITA	DOCUMENTO	Muy Alta	2025	FISICO	0.00	0.00	1.00	1.00	1.00	1.00	1.00	1.00	1.00	1.00	1.00	1.00	10.00
						COSTEO.S/	0.00	0.00	7,000.00	7,000.00	7,000.00	7,000.00	7,000.00	7,000.00	7,000.00	7,000.00	7,000.00	7,000.00	70,000.00
AOI00154400244	SUPERVISIÓN DE OBRA DE RESTAURACIÓN - 2506071	150106 - CARABAYLLO	DOCUMENTO	Muy Alta	2025	FISICO	0.00	0.00	0.00	0.00	0.00	0.00	1.00	1.00	1.00	1.00	1.00	1.00	6.00
						COSTEO.S/	0.00	0.00	0.00	0.00	0.00	0.00	220,000.00	220,000.00	220,000.00	220,000.00	220,000.00	220,000.00	1,320,000.00
AOI00154400245	SUPERVISIÓN DE OBRA - 2499997	050110 - SAN JUAN BAUTISTA	DOCUMENTO	Muy Alta	2025	FISICO	0.00	0.00	0.00	0.00	0.00	0.00	1.00	1.00	1.00	1.00	1.00	1.00	6.00
						COSTEO.S/	0.00	0.00	0.00	0.00	0.00	0.00	7,000.00	7,000.00	7,000.00	7,000.00	7,000.00	7,000.00	42,000.00
					2026	FISICO	1.00	1.00	1.00	1.00	1.00	1.00	1.00	1.00	1.00	1.00	1.00	1.00	12.00
						COSTEO.S/	7,500.00	7,500.00	7,500.00	7,500.00	7,500.00	7,500.00	7,500.00	7,500.00	7,500.00	7,500.00	7,500.00	7,500.00	90,000.00
AOI00154400246	SUPERVISIÓN DE OBRA - 2498659	160101 - IQUITOS	DOCUMENTO	Muy Alta	2025	FISICO	0.00	0.00	0.00	0.00	0.00	0.00	1.00	1.00	1.00	1.00	1.00	1.00	6.00
						COSTEO.S/	0.00	0.00	0.00	0.00	0.00	0.00	7,000.00	7,000.00	7,000.00	7,000.00	7,000.00	7,000.00	42,000.00
					2026	FISICO	1.00	1.00	1.00	1.00	1.00	1.00	1.00	1.00	1.00	1.00	1.00	1.00	12.00
						COSTEO.S/	7,500.00	7,500.00	7,500.00	7,500.00	7,500.00	7,500.00	7,500.00	7,500.00	7,500.00	7,500.00	7,500.00	7,500.00	90,000.00
AOI00154400247	SUPERVISIÓN DE OBRA - 2498147	130101 - TRUJILLO	DOCUMENTO	Muy Alta	2025	FISICO	0.00	0.00	0.00	0.00	0.00	0.00	1.00	1.00	1.00	1.00	1.00	1.00	6.00
						COSTEO.S/	0.00	0.00	0.00	0.00	0.00	0.00	7,000.00	7,000.00	7,000.00	7,000.00	7,000.00	7,000.00	42,000.00
					2026	FISICO	1.00	1.00	1.00	1.00	1.00	1.00	1.00	1.00	1.00	1.00	1.00	1.00	12.00
						COSTEO.S/	7,500.00	7,500.00	7,500.00	7,500.00	7,500.00	7,500.00	7,500.00	7,500.00	7,500.00	7,500.00	7,500.00	7,500.00	90,000.00
AOI00154400248	SUPERVISIÓN DE OBRA - 2497434	020101 - HUARAZ	DOCUMENTO	Muy Alta	2025	FISICO	0.00	0.00	0.00	0.00	0.00	0.00	1.00	1.00	1.00	1.00	1.00	1.00	6.00
						COSTEO.S/	0.00	0.00	0.00	0.00	0.00	0.00	7,000.00	7,000.00	7,000.00	7,000.00	7,000.00	7,000.00	42,000.00
					2026	FISICO	1.00	1.00	1.00	1.00	1.00	1.00	1.00	1.00	1.00	1.00	1.00	1.00	12.00

						COSTEO.S/	7,500.00	7,500.00	7,500.00	7,500.00	7,500.00	7,500.00	7,500.00	7,500.00	7,500.00	7,500.00	7,500.00	7,500.00	90,000.00
AOI00154400249	IMPLEMENTACIÓN DE PLAN DE CONTINGENCIA-2505984	150101 - LIMA	ACCION	Muy Alta	2025	FISICO	0.00	0.00	0.00	0.00	0.00	1.00	1.00	1.00	0.00	1.00	0.00	1.00	5.00
						COSTEO.S/	0.00	0.00	0.00	0.00	0.00	150,000.00	150,000.00	150,000.00	0.00	150,000.00	0.00	150,000.00	750,000.00
					2026	FISICO	0.00	1.00	1.00	0.00	1.00	1.00	0.00	1.00	1.00	1.00	0.00	1.00	8.00
						COSTEO.S/	0.00	250,000.00	250,000.00	0.00	280,000.00	300,000.00	0.00	300,000.00	300,000.00	300,000.00	0.00	300,000.00	2,280,000.00
AOI00154400250	SUPERVISIÓN DE OBRA - 2523322	200101 - PIURA	DOCUMENTO	Muy Alta	2025	FISICO	0.00	0.00	0.00	0.00	0.00	0.00	0.00	1.00	1.00	1.00	1.00	1.00	5.00
						COSTEO.S/	0.00	0.00	0.00	0.00	0.00	0.00	0.00	18,000.00	18,000.00	18,000.00	18,000.00	18,000.00	90,000.00
					2026	FISICO	1.00	1.00	1.00	1.00	1.00	0.00	0.00	0.00	0.00	0.00	0.00	0.00	5.00
						COSTEO.S/	15,000.00	15,000.00	15,000.00	15,000.00	15,000.00	0.00	0.00	0.00	0.00	0.00	0.00	0.00	75,000.00
AOI00154400251	SUPERVISIÓN DE OBRA - 2505980	150119 - LURIN	DOCUMENTO	Muy Alta	2025	FISICO	0.00	0.00	0.00	0.00	0.00	1.00	1.00	1.00	1.00	1.00	1.00	1.00	7.00
						COSTEO.S/	0.00	0.00	0.00	0.00	0.00	10,000.00	10,000.00	10,000.00	10,000.00	10,000.00	10,000.00	20,000.00	80,000.00
					2026	FISICO	0.00	0.00	0.00	0.00	0.00	1.00	1.00	1.00	1.00	1.00	1.00	1.00	7.00
						COSTEO.S/	0.00	0.00	0.00	0.00	0.00	10,000.00	10,000.00	10,000.00	10,000.00	10,000.00	11,000.00	19,000.00	80,000.00
AOI00154400261	SUPERVISIÓN DE OBRA - 2131495	150122 - MIRAFLORES	DOCUMENTO	Alta	2026	FISICO	0.00	1.00	1.00	1.00	1.00	1.00	1.00	1.00	1.00	1.00	1.00	1.00	11.00
						COSTEO.S/	40,000.00	40,000.00	40,000.00	40,000.00	40,000.00	40,000.00	40,000.00	40,000.00	40,000.00	40,000.00	40,000.00	40,000.00	480,000.00
AOI00154400262	SUPERVISIÓN DE OBRA - 2233917	150121 - PUEBLO LIBRE	DOCUMENTO	Muy Alta	2026	FISICO	0.00	0.00	0.00	0.00	0.00	1.00	1.00	1.00	1.00	1.00	1.00	1.00	7.00
						COSTEO.S/	0.00	0.00	0.00	0.00	0.00	30,000.00	30,000.00	30,000.00	30,000.00	30,000.00	30,000.00	30,000.00	210,000.00
AOI00154400263	SUPERVISIÓN DE NUEVA INFRAESTRUCTURA-2320691	150121 - PUEBLO LIBRE	DOCUMENTO	Muy Alta	2026	FISICO	0.00	0.00	0.00	1.00	1.00	1.00	1.00	1.00	1.00	1.00	1.00	1.00	9.00
						COSTEO.S/	0.00	0.00	0.00	70,000.00	70,000.00	70,000.00	70,000.00	70,000.00	70,000.00	70,000.00	70,000.00	280,000.00	840,000.00
AOI00154400264	SUPERVISIÓN DE OBRA - 2469016	150806 - HUAURA	DOCUMENTO	Muy Alta	2026	FISICO	0.00	0.00	0.00	0.00	1.00	1.00	1.00	1.00	1.00	1.00	1.00	1.00	8.00
						COSTEO.S/	0.00	0.00	0.00	0.00	100,000.00	100,000.00	100,000.00	100,000.00	100,000.00	100,000.00	100,000.00	100,000.00	800,000.00
AOI00154400265	SUPERVISIÓN DE OBRA - 2508807	110301 - NAZCA	DOCUMENTO	Muy Alta	2026	FISICO	0.00	1.00	1.00	1.00	1.00	1.00	1.00	1.00	1.00	1.00	1.00	1.00	11.00
						COSTEO.S/	0.00	6,500.00	6,500.00	6,500.00	6,500.00	6,500.00	6,500.00	6,500.00	6,500.00	6,500.00	6,500.00	12,850.00	77,850.00
AOI00154400266	SUPERVISIÓN DE OBRA - 2506435	150101 - LIMA	DOCUMENTO	Alta	2026	FISICO	0.00	1.00	1.00	1.00	1.00	1.00	1.00	1.00	1.00	1.00	1.00	1.00	11.00
						COSTEO.S/	0.00	6,000.00	6,000.00	6,000.00	6,000.00	6,000.00	6,000.00	6,000.00	6,000.00	6,000.00	6,000.00	6,000.00	66,000.00
AOI00154400267	SUPERVISIÓN DE OBRA NUEVA - 2413312	150102 - ANCON	DOCUMENTO	Muy Alta	2026	FISICO	0.00	0.00	1.00	1.00	1.00	1.00	1.00	1.00	1.00	1.00	1.00	1.00	10.00
						COSTEO.S/	0.00	0.00	17,500.00	17,500.00	17,500.00	17,500.00	17,500.00	17,500.00	17,500.00	17,500.00	17,500.00	17,500.00	175,000.00
AOI00154400268	SUPERVISIÓN DE OBRA NUEVA - 2405534	150137 - SANTA ANITA	DOCUMENTO	Muy Alta	2026	FISICO	0.00	0.00	1.00	1.00	1.00	1.00	1.00	1.00	1.00	1.00	1.00	1.00	10.00
						COSTEO.S/	0.00	0.00	38,500.00	38,500.00	38,500.00	38,500.00	38,500.00	38,500.00	38,500.00	38,500.00	38,500.00	38,500.00	385,000.00
AOI00154400269	LIQUIDACIÓN DE INVERSIÓN - 2459198	050101 - AYACUCHO	DOCUMENTO	Muy Alta	2026	FISICO	0.00	0.00	0.00	0.00	0.00	0.00	1.00	0.00	0.00	0.00	0.00	0.00	1.00
						COSTEO.S/	0.00	0.00	0.00	0.00	0.00	5,000,000.00	0.00	0.00	0.00	0.00	0.00	0.00	5,000,000.00
AOI00154400270	LIQUIDACIÓN DE INVERSIÓN - 2459183	150128 - RIMAC	DOCUMENTO	Muy Alta	2026	FISICO	0.00	0.00	0.00	0.00	0.00	0.00	1.00	0.00	0.00	0.00	0.00	0.00	1.00
						COSTEO.S/	0.00	0.00	0.00	0.00	0.00	5,000,000.00	0.00	0.00	0.00	0.00	0.00	0.00	5,000,000.00

AOI00154400271	LIQUIDACIÓN - 2497501	150101 - LIMA	DOCUMENTO	Muy Alta	2025	FISICO	0.00	0.00	0.00	0.00	0.00	0.00	0.00	0.00	0.00	0.00	0.00	1.00	1.00
						COSTEO.S/	0.00	0.00	0.00	0.00	0.00	0.00	0.00	0.00	0.00	0.00	175,000.00	175,000.00	350,000.00
					2026	FISICO	0.00	0.00	0.00	0.00	0.00	0.00	0.00	0.00	0.00	0.00	0.00	1.00	1.00
						COSTEO.S/	0.00	0.00	0.00	0.00	0.00	0.00	0.00	0.00	0.00	0.00	0.00	66,585.00	66,585.00
AOI00154400278	ELABORACIÓN DE EXPEDIENTE TÉCNICO - 2505984	150101 - LIMA	EXPEDIENTE TECNICO	Muy Alta	2024	FISICO	0.00	0.00	0.00	0.00	0.00	0.00	0.00	0.00	0.00	0.00	0.00	1.00	1.00
						COSTEO.S/	0.00	0.00	0.00	0.00	0.00	0.00	0.00	0.00	250,000.00	250,000.00	250,000.00	250,000.00	1,000,000.00
AOI00154400279	ELABORACIÓN DE EXPEDIENTE TÉCNICO - 2509544	160101 - IQUITOS	EXPEDIENTE TECNICO	Muy Alta	2024	FISICO	0.00	0.00	0.00	0.00	0.00	0.00	0.00	0.00	0.00	0.00	0.00	1.00	1.00
						COSTEO.S/	0.00	0.00	0.00	0.00	0.00	0.00	0.00	0.00	85,000.00	85,000.00	85,000.00	85,000.00	340,000.00
AOI00154400280	ELABORACIÓN DE EXPEDIENTE TÉCNICO - 2509274	150130 - SAN BORJA	EXPEDIENTE TECNICO	Muy Alta	2024	FISICO	0.00	0.00	0.00	0.00	0.00	0.00	0.00	0.00	0.00	0.00	0.00	1.00	1.00
						COSTEO.S/	0.00	0.00	0.00	0.00	0.00	0.00	0.00	0.00	0.00	0.00	55,000.00	55,000.00	110,000.00
AOI00154400281	ELABORACIÓN DE EXPEDIENTE TÉCNICO - 2509233	150130 - SAN BORJA	EXPEDIENTE TECNICO	Muy Alta	2024	FISICO	0.00	0.00	0.00	0.00	0.00	0.00	0.00	0.00	0.00	0.00	0.00	1.00	1.00
						COSTEO.S/	0.00	0.00	0.00	0.00	0.00	0.00	0.00	0.00	0.00	0.00	55,000.00	55,000.00	110,000.00
AOI00154400282	ELABORACIÓN DE EXPEDIENTE TÉCNICO - 2509214	150130 - SAN BORJA	EXPEDIENTE TECNICO	Muy Alta	2024	FISICO	0.00	0.00	0.00	0.00	0.00	0.00	0.00	0.00	0.00	0.00	0.00	1.00	1.00
						COSTEO.S/	0.00	0.00	0.00	0.00	0.00	0.00	0.00	0.00	0.00	0.00	55,000.00	55,000.00	110,000.00
AOI00154400284	LIQUIDACIÓN - 2251549	150119 - LURIN	DOCUMENTO	Muy Alta	2026	FISICO	0.00	0.00	0.00	0.00	1.00	1.00	1.00	1.00	1.00	1.00	0.00	0.00	6.00
						COSTEO.S/	0.00	0.00	0.00	0.00	32,511.50	32,511.50	32,511.50	32,511.50	32,511.50	32,511.50	0.00	0.00	195,069.00

CENTRO DE COSTO: 01.03 - OFICINA DE PLANIFICACIÓN Y PRESUPUESTO

OEI.13 - FORTALECER LA GESTIÓN INSTITUCIONAL

AEI.13.03 - GESTIÓN INSTITUCIONAL EFECTIVA DEL MINISTERIO DE CULTURA

CODIGO	ACTIVIDAD OPERATIVA	UBIGEO	U.M.	PRIORIDAD	PERIODO MULTIANUAL	PROGRAMACION MENSUAL													TOTAL ANUAL
						META	01	02	03	04	05	06	07	08	09	10	11	12	
AOI00154400050	PROGRAMACION, FORMULACION, SEGUIMIENTO, EVALUACION Y CONCILIACION DEL PRESUPUESTO DE LA UNIDAD EJECUTORA 008	150130 - SAN BORJA	ACCION	Muy Alta	2024	FISICO	4.00	5.00	4.00	5.00	4.00	5.00	5.00	4.00	4.00	5.00	4.00	4.00	53.00
						COSTEO.S/	17,529.34	24,844.34	32,529.34	32,529.34	32,529.34	32,529.34	32,529.34	32,529.34	32,529.34	32,529.34	32,529.34	32,529.34	367,667.08
					2025	FISICO	4.00	5.00	4.00	5.00	4.00	5.00	5.00	4.00	4.00	5.00	4.00	4.00	53.00
						COSTEO.S/	17,529.34	24,844.34	32,529.34	32,529.34	32,529.34	32,529.34	32,529.34	32,529.34	32,529.34	32,529.34	32,529.34	32,529.34	367,667.08
					2026	FISICO	4.00	5.00	4.00	5.00	4.00	5.00	5.00	4.00	4.00	5.00	4.00	4.00	53.00
						COSTEO.S/	17,529.34	24,844.34	32,529.34	32,529.34	32,529.34	32,529.34	32,529.34	32,529.34	32,529.34	32,529.34	32,529.34	32,529.34	367,667.08

CENTRO DE COSTO: 01.04 - OFICINA DE ADMINISTRACIÓN

OEI.13 - FORTALECER LA GESTIÓN INSTITUCIONAL

AEI.13.03 - GESTIÓN INSTITUCIONAL EFECTIVA DEL MINISTERIO DE CULTURA

CODIGO	ACTIVIDAD OPERATIVA	UBIGEO	U.M.	PRIORIDAD	PERIODO MULTIANUAL	PROGRAMACION MENSUAL													TOTAL ANUAL
						META	01	02	03	04	05	06	07	08	09	10	11	12	
AOI00154400051	GESTIÓN DE LOS SISTEMAS ADMINISTRATIVOS DE TESORERIA, CONTABILIDAD, RECURSOS HUMANOS, ABASTECIMIENTO Y SERVICIOS GENERALES Y DE	150130 - SAN BORJA	ACCION	Muy Alta	2024	FISICO	16.00	16.00	17.00	16.00	17.00	16.00	17.00	16.00	16.00	16.00	16.00	17.00	196.00
						COSTEO.S/	165,342.44	183,457.44	183,457.44	184,957.44	183,457.44	183,457.44	208,457.44	183,457.44	183,457.44	183,457.44	183,457.44	183,457.40	2,209,874.24
					2025	FISICO	16.00	16.00	17.00	16.00	17.00	16.00	17.00	16.00	16.00	16.00	16.00	17.00	196.00
						COSTEO.S/	165,342.44	183,457.44	183,457.44	184,957.44	183,457.44	183,457.44	208,457.44	183,457.44	183,457.44	183,457.44	183,457.44	183,457.40	2,209,874.24
					2026	FISICO	16.00	16.00	17.00	16.00	17.00	16.00	17.00	16.00	16.00	16.00	16.00	17.00	196.00

	LOS BIENES PATRIMONIALES DE LA UE008					COSTEO.S/	165,342.44	183,457.44	183,457.44	184,957.44	183,457.44	183,457.44	208,457.44	183,457.44	183,457.44	183,457.44	183,457.44	183,457.40	2,209,874.24

CENTRO DE COSTO: 01.05 - OFICINA DE ASESORÍA TÉCNICA Y LEGAL

OEI.13 - FORTALECER LA GESTIÓN INSTITUCIONAL

AEI.13.03 - GESTIÓN INSTITUCIONAL EFECTIVA DEL MINISTERIO DE CULTURA

CODIGO	ACTIVIDAD OPERATIVA	UBIGEO	U.M.	PRIORIDAD	PERIODO MULTIANUAL	PROGRAMACION MENSUAL													TOTAL ANUAL
						META	01	02	03	04	05	06	07	08	09	10	11	12	
AOI00154400052	EMISIÓN DE OPINIÓN Y ASESORAMIENTO SOBRE ASPECTOS DE CARÁCTER LEGAL A LA JEFATURA Y OFICINAS DE LA UNIDAD EJECUTORA 008-PROYECTOS ESPECIALES, ANALIZANDO Y SISTEMATIZANDO LA INFORMACIÓN JURÍDICA, ASÍ COMO PROPONER DOCUMENTOS NORMATIVOS.	150130 - SAN BORJA	ACCION	Muy Alta	2024	FISICO	3.00	3.00	3.00	3.00	3.00	3.00	3.00	3.00	3.00	3.00	3.00	3.00	36.00
						COSTEO.S/	34,294.01	34,294.01	34,294.01	34,294.01	34,294.01	34,294.01	34,294.01	34,294.01	34,294.01	34,294.01	34,294.01	34,294.01	411,528.12
					2025	FISICO	3.00	3.00	3.00	3.00	3.00	3.00	3.00	3.00	3.00	3.00	3.00	3.00	36.00
						COSTEO.S/	34,294.01	34,294.01	34,294.01	34,294.01	34,294.01	34,294.01	34,294.01	34,294.01	34,294.01	34,294.01	34,294.01	34,294.01	411,528.12
					2026	FISICO	3.00	3.00	3.00	3.00	3.00	3.00	3.00	3.00	3.00	3.00	3.00	3.00	36.00
						COSTEO.S/	34,294.01	34,294.01	34,294.01	34,294.01	34,294.01	34,294.01	34,294.01	34,294.01	34,294.01	34,294.01	34,294.01	34,294.01	411,528.12

COSTEO TOTAL AÑO 2024 S/	93,508,889.00
COSTEO TOTAL AÑO 2025 S/	96,047,317.00
COSTEO TOTAL AÑO 2026 S/	95,977,509.00

U.M. = Unidad de Medida

FIRMA

UNIDAD EJECUTORA 009:

MC LA LIBERTAD

Anexo B-4
PLAN OPERATIVO INSTITUCIONAL MULTIANUAL CON PROGRAMACIÓN FÍSICA Y COSTEO (Elaborado)
Año : 2024 - 2026

Periodo POI Multianual	2024 - 2026
Nivel de Gobierno	E - GOBIERNO NACIONAL
Sector	03 - CULTURA
Pliego	003 - M. DE CULTURA
Unidad Ejecutora	001628 - MC - LA LIBERTAD

CENTRO DE COSTO: 1.1 - DESPACHO DE LA DIRECCIÓN DESCONCENTRADA DE CULTURA LA LIBERTAD

OEI.13 - FORTALECER LA GESTIÓN INSTITUCIONAL

AEI.13.03 - GESTIÓN INSTITUCIONAL EFECTIVA DEL MINISTERIO DE CULTURA

CODIGO	ACTIVIDAD OPERATIVA	UBIGEO	U.M.	PRIORIDAD	PERIODO MULTIANUAL	PROGRAMACION MENSUAL													TOTAL ANUAL
						META	01	02	03	04	05	06	07	08	09	10	11	12	
AOI00162800099	GESTIÓN DE LA ADMINISTRACIÓN GENERAL DE LA DIRECCIÓN DESCONCENTRADA DE CULTURA LA LIBERTAD Y DEL PROYECTO ESPECIAL COMPLEJO ARQUEOLÓGICO CHAN CHAN	130101 - TRUJILLO	ACCION	Muy Alta	2024	FISICO	1.00	1.00	1.00	1.00	1.00	1.00	1.00	1.00	1.00	1.00	1.00	1.00	12.00
						COSTEO.S/	21,588.38	21,088.38	21,088.38	21,088.38	21,088.38	21,088.38	21,688.38	21,088.38	21,088.38	21,088.38	21,088.38	21,688.38	254,760.56
					2025	FISICO	1.00	1.00	1.00	1.00	1.00	1.00	1.00	1.00	1.00	1.00	1.00	1.00	12.00
						COSTEO.S/	21,588.38	21,088.38	21,088.38	21,088.38	21,088.38	21,088.38	21,688.38	21,088.38	21,088.38	21,088.38	21,088.38	21,688.38	254,760.56
					2026	FISICO	1.00	1.00	1.00	1.00	1.00	1.00	1.00	1.00	1.00	1.00	1.00	1.00	12.00
						COSTEO.S/	21,588.38	21,088.38	21,088.38	21,088.38	21,088.38	21,088.38	21,688.38	21,088.38	21,088.38	21,088.38	21,088.38	21,688.38	254,760.56

CENTRO DE COSTO: 1.2 - SUB DIRECCIÓN

OEI.03 - INCREMENTAR LA TRANSMISIÓN INTERGENERACIONAL Y EL DOMINIO ORAL Y ESCRITO DE LAS LENGUAS INDÍGENAS U ORIGINARIAS Y LA TRADICIÓN ORAL DE SUS HABLANTES.

AEI.03.01 - FORTALECIMIENTO DE CAPACIDADES PERMANENTE PARA LA INVESTIGACIÓN EN Y SOBRE LENGUAS INDÍGENAS U ORIGINARIAS DIRIGIDO A LA CIUDADANÍA HABLANTE DE LENGUA INDÍGENA U ORIGINARIA E INSTITUCIONES PÚBLICAS Y

CODIGO	ACTIVIDAD OPERATIVA	UBIGEO	U.M.	PRIORIDAD	PERIODO MULTIANUAL	PROGRAMACION MENSUAL													TOTAL ANUAL
						META	01	02	03	04	05	06	07	08	09	10	11	12	
AOI00162800131	REALIZACIÓN DE ACCIONES VINCULADAS A LA PROMOCIÓN DE LA DIVERSIDAD CULTURAL Y ELIMINACIÓN DE LA DISCRIMINACIÓN ÉTNICO-RACIAL	130101 - TRUJILLO	PERSONA	Muy Alta	2024	FISICO	0.00	50.00	0.00	0.00	150.00	200.00	0.00	50.00	0.00	0.00	0.00	75.00	525.00
						COSTEO.S/	4,919.66	4,519.66	10,519.66	7,519.66	4,519.66	7,519.66	4,819.66	5,119.66	4,519.66	4,519.66	4,519.66	4,819.66	67,835.92
					2025	FISICO	0.00	20.00	0.00	0.00	1.00	1.00	0.00	1.00	0.00	0.00	0.00	1.00	24.00
						COSTEO.S/	4,919.66	4,519.66	10,519.66	7,519.66	4,519.66	7,519.66	4,819.66	5,119.66	4,519.66	4,519.66	4,519.66	4,819.66	67,835.92
					2026	FISICO	0.00	20.00	0.00	0.00	1.00	1.00	0.00	1.00	0.00	0.00	0.00	1.00	24.00
						COSTEO.S/	4,919.66	4,519.66	10,519.66	7,519.66	4,519.66	7,519.66	4,819.66	5,119.66	4,519.66	4,519.66	4,519.66	4,819.66	67,835.92
AOI00162800132	REALIZACIÓN DE ASISTENCIA TÉCNICA A ENTIDADES PÚBLICAS Y/O PRIVADAS PARA LA INCORPORACIÓN DEL ENFOQUE INTERCULTURAL Y/O LA PREVENCIÓN Y ATENCIÓN DE LA DISCRIMINACIÓN ÉTNICO-RACIAL	130101 - TRUJILLO	PERSONA	Muy Alta	2024	FISICO	0.00	50.00	0.00	0.00	150.00	200.00	0.00	50.00	0.00	0.00	0.00	75.00	525.00
						COSTEO.S/	0.00	0.00	20.00	0.00	20.00	0.00	20.00	0.00	20.00	0.00	0.00	20.00	100.00
					2025	FISICO	0.00	1.00	0.00	1.00	1.00	2.00	0.00	2.00	2.00	1.00	2.00	0.00	12.00
						COSTEO.S/	0.00	0.00	20.00	0.00	20.00	0.00	20.00	0.00	20.00	0.00	0.00	20.00	100.00
					2026	FISICO	0.00	1.00	0.00	1.00	1.00	2.00	0.00	2.00	2.00	1.00	2.00	0.00	12.00
						COSTEO.S/	0.00	0.00	20.00	0.00	20.00	0.00	20.00	0.00	20.00	0.00	0.00	20.00	100.00

OEI.07 - INCREMENTAR LA PARTICIPACIÓN DE LA POBLACIÓN EN BIENES; SERVICIOS Y ACTIVIDADES CULTURALES DIVERSOS.

AEI.07.02 - PROGRAMAS DE FORMACIÓN DE CAPACIDADES EN LENGUAJES ARTÍSTICOS CULTURALES IMPLEMENTADOS DIRIGIDOS A LA POBLACIÓN

CODIGO	ACTIVIDAD OPERATIVA	UBIGEO	U.M.	PRIORIDAD	PERIODO MULTIANUAL	PROGRAMACION MENSUAL													TOTAL ANUAL
						META	01	02	03	04	05	06	07	08	09	10	11	12	

AOI00162800115	PROMOCIÓN DEL ACCESO Y DISFRUTE DEL ARTE A TRAVÉS DE TALLERES PARA LA POBLACIÓN	130101 - TRUJILLO	BENEFICIARIO	Muy Alta	2024	FISICO	0.00	200.00	0.00	0.00	0.00	0.00	600.00	0.00	0.00	0.00	0.00	895.00	1,695.00
						COSTEO.S/	34,390.72	30,001.74	23,474.50	23,074.50	23,113.04	29,161.96	26,714.50	23,074.50	23,074.50	23,074.50	26,070.14	31,678.50	316,903.10
					2025	FISICO	0.00	100.00	0.00	0.00	0.00	0.00	600.00	0.00	0.00	0.00	0.00	870.00	1,570.00
						COSTEO.S/	34,390.72	30,001.74	23,474.50	23,074.50	23,113.04	29,161.96	26,714.50	23,074.50	23,074.50	23,074.50	26,070.14	31,678.50	316,903.10
					2026	FISICO	0.00	100.00	0.00	0.00	0.00	0.00	600.00	0.00	0.00	0.00	0.00	870.00	1,570.00
						COSTEO.S/	34,390.72	30,001.74	23,474.50	23,074.50	23,113.04	29,161.96	26,714.50	23,074.50	23,074.50	23,074.50	26,070.14	31,678.50	316,903.10
AOI00162800116	PROMOCIÓN DE FESTIVALES, CONCIERTOS, EXPOSICIONES, EXHIBICIONES EN INDUSTRIAS CULTURALES EN LA POBLACIÓN	130101 - TRUJILLO	BENEFICIARIO	Muy Alta	2024	FISICO	0.00	0.00	200.00	200.00	0.00	0.00	500.00	200.00	0.00	0.00	200.00	0.00	1,300.00
						COSTEO.S/	1,187.19	1,401.69	4,530.56	6,227.19	23,227.22	1,187.19	3,487.19	7,227.19	1,187.19	1,187.19	1,187.19	6,527.19	58,564.18
					2025	FISICO	0.00	0.00	100.00	100.00	0.00	0.00	500.00	100.00	0.00	0.00	100.00	0.00	900.00
						COSTEO.S/	1,187.19	1,401.69	4,530.56	6,227.19	23,227.22	1,187.19	3,487.19	7,227.19	1,187.19	1,187.19	1,187.19	6,527.19	58,564.18
					2026	FISICO	0.00	0.00	100.00	100.00	0.00	0.00	500.00	100.00	0.00	0.00	100.00	0.00	900.00
						COSTEO.S/	1,187.19	1,401.69	4,530.56	6,227.19	23,227.22	1,187.19	3,487.19	7,227.19	1,187.19	1,187.19	1,187.19	6,527.19	58,564.18

AEI.07.04 - ESPECTÁCULOS ARTÍSTICOS Y CULTURALES DIVERSOS Y ACCESIBLES A LA POBLACIÓN

CODIGO	ACTIVIDAD OPERATIVA	UBIGEO	U.M.	PRIORIDAD	PERIODO MULTIANUAL	PROGRAMACION MENSUAL													TOTAL ANUAL
						META	01	02	03	04	05	06	07	08	09	10	11	12	
AOI00162800117	PRESENTACIÓN ARTÍSTICA DE ELENCOS REGIONALES	130101 - TRUJILLO	BENEFICIARIO	Muy Alta	2024	FISICO	0.00	350.00	1,150.00	1,350.00	1,150.00	950.00	1,100.00	700.00	1,250.00	1,350.00	700.00	1,200.00	11,250.00
						COSTEO.S/	295,718.65	308,810.05	362,454.25	290,918.65	288,823.05	294,518.65	320,098.20	291,323.05	288,318.65	298,548.20	296,451.60	309,302.80	3,645,285.80
					2025	FISICO	0.00	350.00	1,150.00	1,350.00	1,150.00	950.00	1,100.00	700.00	1,250.00	1,350.00	700.00	1,200.00	11,250.00
						COSTEO.S/	295,718.65	308,810.05	362,454.25	290,918.65	288,823.05	294,518.65	320,098.20	291,323.05	288,318.65	298,548.20	296,451.60	309,302.80	3,645,285.80
					2026	FISICO	0.00	350.00	1,150.00	1,350.00	1,150.00	950.00	1,100.00	700.00	1,250.00	1,350.00	700.00	1,200.00	11,250.00
						COSTEO.S/	295,718.65	308,810.05	362,454.25	290,918.65	288,823.05	294,518.65	320,098.20	291,323.05	288,318.65	298,548.20	296,451.60	309,302.80	3,645,285.80

OEI.10 - FORTALECER LA APROPIACIÓN SOCIAL Y SALVAGUARDA DEL PATRIMONIO COMO PARTE DE LA IDENTIDAD CULTURAL DE LA POBLACIÓN Y SU TERRITORIO

AEI.10.01 - SENSIBILIZACIÓN E INFORMACIÓN PERMANENTE SOBRE CONOCIMIENTOS Y PRÁCTICAS PARA LA APROPIACIÓN SOCIAL Y USO SOSTENIBLE DEL PATRIMONIO CULTURAL ORIENTADA A LA CIUDADANÍA

CODIGO	ACTIVIDAD OPERATIVA	UBIGEO	U.M.	PRIORIDAD	PERIODO MULTIANUAL	PROGRAMACION MENSUAL													TOTAL ANUAL
						META	01	02	03	04	05	06	07	08	09	10	11	12	
AOI00162800121	DIFUSIÓN Y PROMOCIÓN DE LA PARTICIPACIÓN CIUDADANA PARA LA VALORACIÓN Y DEFENSA DEL PATRIMONIO CULTURAL	130101 - TRUJILLO	PERSONA INFORMADA	Muy Alta	2024	FISICO	0.00	0.00	0.00	0.00	0.00	0.00	0.00	0.00	0.00	0.00	0.00	800.00	800.00
						COSTEO.S/	600.00	0.00	0.00	0.00	3,250.00	550.00	45,000.00	0.00	0.00	550.00	0.00	250.00	50,200.00
					2025	FISICO	0.00	0.00	200.00	0.00	0.00	300.00	0.00	0.00	0.00	300.00	0.00	0.00	800.00
						COSTEO.S/	600.00	0.00	0.00	0.00	3,250.00	550.00	45,000.00	0.00	0.00	550.00	0.00	250.00	50,200.00
					2026	FISICO	0.00	0.00	200.00	0.00	0.00	300.00	0.00	0.00	0.00	300.00	0.00	0.00	800.00
						COSTEO.S/	600.00	0.00	0.00	0.00	3,250.00	550.00	45,000.00	0.00	0.00	550.00	0.00	250.00	50,200.00
AOI00162800130	DIFUSIÓN Y PROMOCIÓN DE LA PARTICIPACIÓN CIUDADANA PARA LA VALORACIÓN Y DEFENSA DEL PATRIMONIO CULTURAL..	130101 - TRUJILLO	PERSONA INFORMADA	Muy Alta	2024	FISICO	0.00	300.00	300.00	300.00	400.00	300.00	300.00	300.00	300.00	300.00	400.00	300.00	3,500.00
						COSTEO.S/	5,808.33	33.33	2,545.96	2,033.33	10,258.33	933.33	1,258.33	933.33	358.33	933.33	1,258.33	0.00	26,354.26
					2025	FISICO	0.00	300.00	300.00	300.00	400.00	300.00	300.00	300.00	300.00	300.00	400.00	300.00	3,500.00
						COSTEO.S/	5,808.33	33.33	2,545.96	2,033.33	10,258.33	933.33	1,258.33	933.33	358.33	933.33	1,258.33	0.00	26,354.26
					2026	FISICO	0.00	300.00	300.00	300.00	400.00	300.00	300.00	300.00	300.00	300.00	400.00	300.00	3,500.00
						COSTEO.S/	5,808.33	33.33	2,545.96	2,033.33	10,258.33	933.33	1,258.33	933.33	358.33	933.33	1,258.33	0.00	26,354.26
AOI00162800136	DIFUSIÓN Y PROMOCIÓN DE LA PARTICIPACIÓN CIUDADANA PARA LA VALORACIÓN Y DEFENSA DEL PATRIMONIO CULTURAL...	130101 - TRUJILLO	PERSONA INFORMADA	Muy Alta	2024	FISICO	0.00	20.00	0.00	0.00	100.00	0.00	0.00	0.00	0.00	0.00	20.00	0.00	140.00
						COSTEO.S/	0.00	0.00	148.00	632.00	2,000.00	654.00	0.00	0.00	0.00	500.00	0.00	0.00	3,934.00
					2025	FISICO	0.00	20.00	0.00	0.00	0.00	0.00	0.00	0.00	0.00	0.00	100.00	0.00	120.00
						COSTEO.S/	0.00	0.00	148.00	632.00	2,000.00	654.00	0.00	0.00	0.00	500.00	0.00	0.00	3,934.00
					2026	FISICO	0.00	20.00	0.00	0.00	0.00	0.00	0.00	0.00	0.00	0.00	100.00	0.00	120.00
						COSTEO.S/	0.00	0.00	148.00	632.00	2,000.00	654.00	0.00	0.00	0.00	500.00	0.00	0.00	3,934.00

AEI.10.04 - SERVICIOS DE INTERPRETACIÓN ACCESIBLES; INCLUSIVOS Y DIVERSOS EN BENEFICIO DE LA POBLACIÓN

CODIGO	ACTIVIDAD OPERATIVA	UBIGEO	U.M.	PRIORIDAD	PERIODO MULTIANUAL	PROGRAMACION MENSUAL													TOTAL ANUAL
						META	01	02	03	04	05	06	07	08	09	10	11	12	

AOI00162800126	DIFUSIÓN DEL PATRIMONIO CULTURAL A TRAVÉS DE LAS VISITAS A LOS MUSEOS Y SITIOS ARQUEOLÓGICOS	130101 - TRUJILLO	REPORTE	Muy Alta	2024	FISICO	1.00	1.00	1.00	1.00	1.00	1.00	1.00	1.00	1.00	1.00	1.00	1.00	12.00
						COSTEO.S/	81,680.61	74,031.86	85,018.22	78,126.86	76,656.86	92,486.86	94,398.46	78,656.86	78,656.86	76,656.86	77,160.54	83,556.86	977,087.71
					2025	FISICO	1.00	1.00	1.00	1.00	1.00	1.00	1.00	1.00	1.00	1.00	1.00	1.00	12.00
						COSTEO.S/	81,680.61	74,031.86	85,018.22	78,126.86	76,656.86	92,486.86	94,398.46	78,656.86	78,656.86	76,656.86	77,160.54	83,556.86	977,087.71
					2026	FISICO	1.00	1.00	1.00	1.00	1.00	1.00	1.00	1.00	1.00	1.00	1.00	1.00	12.00
						COSTEO.S/	81,680.61	74,031.86	85,018.22	78,126.86	76,656.86	92,486.86	94,398.46	78,656.86	78,656.86	76,656.86	77,160.54	83,556.86	977,087.71

OEI.11 - OPTIMIZAR LA PREVENCIÓN DE LA AFECTACIÓN DEL PATRIMONIO CULTURAL DE LA NACIÓN

AEI.11.01 - DECLARATORIA E INSCRIPCIÓN OPORTUNA PARA LA PROTECCIÓN DE LOS BIENES MATERIALES PERTENECIENTES AL PATRIMONIO CULTURAL DE LA NACIÓN

CODIGO	ACTIVIDAD OPERATIVA	UBIGEO	U.M.	PRIORIDAD	PERIODO MULTIANUAL	PROGRAMACION MENSUAL													TOTAL ANUAL
						META	01	02	03	04	05	06	07	08	09	10	11	12	
AOI00162800119	IDENTIFICACION DEL PATRIMONIO CULTURAL INMATERIAL	130101 - TRUJILLO	FICHA TECNICA	Muy Alta	2025	FISICO	0.00	0.00	0.00	0.00	15.00	0.00	0.00	15.00	0.00	0.00	15.00	0.00	45.00
						COSTEO.S/	283.33	283.33	1,468.33	283.33	283.33	483.33	283.33	283.33	483.33	283.33	483.33	1,876.37	6,778.00
					2026	FISICO	0.00	0.00	0.00	0.00	15.00	0.00	0.00	15.00	0.00	0.00	15.00	0.00	45.00
						COSTEO.S/	283.33	283.33	1,468.33	283.33	283.33	483.33	283.33	283.33	483.33	283.33	483.33	1,876.37	6,778.00
AOI00162800120	DIFUSIÓN DE LOS PROCEDIMIENTOS DE DECLARATORIA DEL PATRIMONIO CULTURAL	130101 - TRUJILLO	ACTIVIDAD EFECTUADA	Muy Alta	2025	FISICO	0.00	0.00	2.00	0.00	0.00	2.00	0.00	0.00	0.00	2.00	0.00	0.00	6.00
						COSTEO.S/	271.00	271.00	271.00	730.00	271.00	271.00	271.00	271.00	271.00	271.00	271.00	271.00	3,711.00
					2026	FISICO	0.00	0.00	2.00	0.00	0.00	2.00	0.00	0.00	0.00	2.00	0.00	0.00	6.00
						COSTEO.S/	271.00	271.00	271.00	730.00	271.00	271.00	271.00	271.00	271.00	271.00	271.00	271.00	3,711.00
AOI00162800128	ACTUALIZACION Y VERIFICACIÓN DEL INVENTARIO DE BIENES CULTURALES MUEBLES	130101 - TRUJILLO	INFORME	Muy Alta	2025	FISICO	0.00	0.00	2.00	2.00	2.00	2.00	2.00	2.00	0.00	0.00	0.00	0.00	12.00
						COSTEO.S/	0.00	0.00	7,215.00	7,215.00	7,215.00	7,215.00	7,215.00	6,515.00	90.00	0.00	0.00	0.00	42,680.00
					2026	FISICO	0.00	0.00	2.00	2.00	2.00	2.00	2.00	2.00	0.00	0.00	0.00	0.00	12.00
						COSTEO.S/	0.00	0.00	7,215.00	7,215.00	7,215.00	7,215.00	7,215.00	6,515.00	90.00	0.00	0.00	0.00	42,680.00
AOI00162800133	IDENTIFICACIÓN DE UN BIEN COMO POSIBLE PATRIMONIO CULTURAL DE LA NACION	130101 - TRUJILLO	INFORME TECNICO	Muy Alta	2024	FISICO	0.00	0.00	0.00	1.00	0.00	1.00	0.00	1.00	0.00	1.00	1.00	0.00	5.00
						COSTEO.S/	497.84	291.00	1,331.00	291.00	291.00	2,291.00	349.00	291.00	331.00	291.00	303.00	321.00	6,878.84
					2025	FISICO	0.00	0.00	0.00	0.00	0.00	0.00	0.00	0.00	0.00	1.00	1.00	0.00	2.00
						COSTEO.S/	497.84	291.00	1,331.00	291.00	291.00	2,291.00	349.00	291.00	331.00	291.00	303.00	321.00	6,878.84
					2026	FISICO	0.00	0.00	0.00	0.00	0.00	0.00	0.00	0.00	0.00	1.00	1.00	0.00	2.00
						COSTEO.S/	497.84	291.00	1,331.00	291.00	291.00	2,291.00	349.00	291.00	331.00	291.00	303.00	321.00	6,878.84
AOI00162800150	ELABORACIÓN DE LA FICHA PARA EL REGISTRO DE BIENES CULTURALES MUEBLES	130101 - TRUJILLO	FICHA TECNICA	Muy Alta	2024	FISICO	0.00	0.00	200.00	200.00	200.00	200.00	200.00	200.00	0.00	0.00	0.00	0.00	1,200.00
						COSTEO.S/	0.00	0.00	7,200.00	7,200.00	7,200.00	7,200.00	7,200.00	3,600.00	0.00	0.00	0.00	0.00	39,600.00
					2025	FISICO	0.00	0.00	200.00	200.00	200.00	200.00	200.00	200.00	0.00	0.00	0.00	0.00	1,200.00
						COSTEO.S/	0.00	0.00	7,200.00	7,200.00	7,200.00	7,200.00	7,200.00	3,600.00	0.00	0.00	0.00	0.00	39,600.00
					2026	FISICO	0.00	0.00	200.00	200.00	200.00	200.00	200.00	200.00	0.00	0.00	0.00	0.00	1,200.00
						COSTEO.S/	0.00	0.00	7,200.00	7,200.00	7,200.00	7,200.00	7,200.00	3,600.00	0.00	0.00	0.00	0.00	39,600.00
AOI00162800179	INSCRIPCION DE BIENES MUEBLES EN EL SIGCO	130101 - TRUJILLO	BIEN	Muy Alta	2024	FISICO	0.00	0.00	2.00	2.00	2.00	2.00	2.00	2.00	0.00	0.00	0.00	0.00	12.00
						COSTEO.S/	0.00	0.00	6,200.00	6,200.00	6,200.00	6,200.00	6,200.00	3,100.00	0.00	0.00	0.00	0.00	34,100.00

AEI.11.04 - PROTECCIÓN PERMANENTE A LOS BIENES DEL PATRIMONIO CULTURAL DE LA NACIÓN A FAVOR DE LA CIUDADANÍA.

CODIGO	ACTIVIDAD OPERATIVA	UBIGEO	U.M.	PRIORIDAD	PERIODO MULTIANUAL	PROGRAMACION MENSUAL													TOTAL ANUAL
						META	01	02	03	04	05	06	07	08	09	10	11	12	
AOI00162800127	RESTAURACION DE BIENES CULTURALES MUEBLES	130101 - TRUJILLO	BIEN	Muy Alta	2024	FISICO	0.00	0.00	10.00	10.00	10.00	10.00	10.00	10.00	0.00	0.00	0.00	0.00	60.00
						COSTEO.S/	0.00	0.00	6,200.00	6,200.00	6,200.00	6,200.00	6,200.00	3,100.00	0.00	0.00	0.00	0.00	34,100.00
					2025	FISICO	0.00	0.00	10.00	10.00	10.00	10.00	10.00	10.00	0.00	0.00	0.00	0.00	60.00
						COSTEO.S/	0.00	0.00	6,200.00	6,200.00	6,200.00	6,200.00	6,200.00	3,100.00	0.00	0.00	0.00	0.00	34,100.00
					2026	FISICO	0.00	0.00	10.00	10.00	10.00	10.00	10.00	10.00	0.00	0.00	0.00	0.00	60.00
						COSTEO.S/	0.00	0.00	6,200.00	6,200.00	6,200.00	6,200.00	6,200.00	3,100.00	0.00	0.00	0.00	0.00	34,100.00

AOI00162800134	ATENCIÓN DE LOS PROCEDIMIENTOS ADMINISTRATIVOS Y SERVICIOS PRESTADOS EN EXCLUSIVIDAD RELACIONADOS AL PATRIMONIO	130101 - TRUJILLO	INFORME	Muy Alta	2024	FISICO	7.00	5.00	5.00	7.00	7.00	7.00	7.00	7.00	7.00	7.00	7.00	7.00	80.00
						COSTEO.S/	18,171.81	18,220.06	18,056.06	18,056.06	18,056.06	18,056.06	19,256.06	18,056.06	18,056.06	18,056.06	18,056.06	19,256.06	219,352.47
					2025	FISICO	7.00	9.00	9.00	10.00	10.00	10.00	10.00	10.00	10.00	10.00	10.00	10.00	115.00
						COSTEO.S/	18,171.81	18,220.06	18,056.06	18,056.06	18,056.06	18,056.06	19,256.06	18,056.06	18,056.06	18,056.06	18,056.06	19,256.06	219,352.47
					2026	FISICO	7.00	9.00	9.00	10.00	10.00	10.00	10.00	10.00	10.00	10.00	10.00	10.00	115.00
						COSTEO.S/	18,171.81	18,220.06	18,056.06	18,056.06	18,056.06	18,056.06	19,256.06	18,056.06	18,056.06	18,056.06	18,056.06	19,256.06	219,352.47
AOI00162800135	EVALUACIÓN Y DIAGNÓSTICO DEL ESTADO DE CONSERVACIÓN DEL MONUMENTO DECLARADO PATRIMONIO CULTURAL INMUEBLE	130101 - TRUJILLO	INFORME TECNICO	Muy Alta	2024	FISICO	4.00	8.00	17.00	18.00	19.00	21.00	21.00	21.00	21.00	21.00	21.00	21.00	213.00
						COSTEO.S/	110.32	50.00	50.00	50.00	50.00	210.00	50.00	50.00	50.00	50.00	50.00	50.00	820.32
					2025	FISICO	8.00	8.00	8.00	8.00	10.00	10.00	15.00	15.00	15.00	15.00	15.00	15.00	142.00
						COSTEO.S/	110.32	50.00	50.00	50.00	50.00	210.00	50.00	50.00	50.00	50.00	50.00	50.00	820.32
					2026	FISICO	8.00	8.00	8.00	8.00	10.00	10.00	15.00	15.00	15.00	15.00	15.00	15.00	142.00
						COSTEO.S/	110.32	50.00	50.00	50.00	50.00	210.00	50.00	50.00	50.00	50.00	50.00	50.00	820.32
AOI00162800142	OPERACIÓN Y MANTENIMIENTO DE LOS SITIOS/MONUMENTOS ARQUEOLÓGICOS DE SU JURISDICCIÓN	130101 - TRUJILLO	BIEN	Muy Alta	2024	FISICO	0.00	0.00	0.00	1.00	0.00	0.00	0.00	1.00	0.00	0.00	1.00	0.00	3.00
						COSTEO.S/	0.00	0.00	1,000.00	4,368.63	1,000.00	1,000.00	6,444.98	1,000.00	1,000.00	11,412.38	1,000.00	1,000.00	29,225.99
					2025	FISICO	0.00	0.00	0.00	1.00	0.00	0.00	0.00	1.00	0.00	0.00	1.00	0.00	3.00
						COSTEO.S/	0.00	0.00	1,000.00	4,368.63	1,000.00	1,000.00	6,444.98	1,000.00	1,000.00	11,412.38	1,000.00	1,000.00	29,225.99
					2026	FISICO	0.00	0.00	0.00	1.00	0.00	0.00	0.00	1.00	0.00	0.00	1.00	0.00	3.00
						COSTEO.S/	0.00	0.00	1,000.00	4,368.63	1,000.00	1,000.00	6,444.98	1,000.00	1,000.00	11,412.38	1,000.00	1,000.00	29,225.99
AOI00162800178	SALVAGUARDIA DE LAS EXPRESIONES DEL PATRIMONIO CULTURAL INMATERIAL	130101 - TRUJILLO	BIEN	Muy Alta	2024	FISICO	0.00	0.00	2.00	0.00	0.00	0.00	2.00	0.00	0.00	1.00	1.00	1.00	7.00
						COSTEO.S/	13,806.07	14,706.07	13,806.07	14,306.07	14,706.07	20,646.07	15,606.07	13,806.07	14,706.07	14,306.07	13,806.07	15,606.07	179,812.84
					2025	FISICO	0.00	0.00	0.00	0.00	0.00	0.00	1.00	0.00	0.00	0.00	0.00	0.00	1.00
						COSTEO.S/	13,806.07	14,706.07	13,806.07	14,306.07	14,706.07	20,646.07	15,606.07	13,806.07	14,706.07	14,306.07	13,806.07	15,606.07	179,812.84
					2026	FISICO	0.00	0.00	0.00	0.00	0.00	0.00	1.00	0.00	0.00	0.00	0.00	0.00	1.00
						COSTEO.S/	13,806.07	14,706.07	13,806.07	14,306.07	14,706.07	20,646.07	15,606.07	13,806.07	14,706.07	14,306.07	13,806.07	15,606.07	179,812.84

AEI.11.05 - ACCIONES PREVENTIVAS Y DE DEFENSA PERMANENTES POR AFECTACIONES AL PATRIMONIO CULTURAL DE LA NACIÓN EN BENEFICIO DEL PAÍS

CODIGO	ACTIVIDAD OPERATIVA	UBIGEO	U.M.	PRIORIDAD	PERIODO MULTIANUAL	PROGRAMACION MENSUAL													TOTAL ANUAL
						META	01	02	03	04	05	06	07	08	09	10	11	12	
AOI00162800122	ATENCION DE DENUNCIAS Y OPERATIVOS DE PREVENCIÓN PARA LA DEFENSA DE LOS BIENES PERTENECIENTES AL PATRIMONIO CULTURAL DE LA NACION	130101 - TRUJILLO	BIEN	Muy Alta	2024	FISICO	0.00	0.00	0.00	0.00	0.00	0.00	0.00	0.00	0.00	0.00	0.00	35.00	35.00
						COSTEO.S/	17,557.76	17,562.76	17,562.76	25,111.51	25,062.76	27,662.76	20,262.76	25,062.76	25,062.76	19,062.76	19,062.76	20,262.76	259,296.87
					2025	FISICO	0.00	0.00	0.00	0.00	0.00	0.00	0.00	0.00	0.00	0.00	0.00	35.00	35.00
						COSTEO.S/	17,557.76	17,562.76	17,562.76	25,111.51	25,062.76	27,662.76	20,262.76	25,062.76	25,062.76	19,062.76	19,062.76	20,262.76	259,296.87
					2026	FISICO	0.00	0.00	0.00	0.00	0.00	0.00	0.00	0.00	0.00	0.00	0.00	35.00	35.00
						COSTEO.S/	17,557.76	17,562.76	17,562.76	25,111.51	25,062.76	27,662.76	20,262.76	25,062.76	25,062.76	19,062.76	19,062.76	20,262.76	259,296.87
AOI00162800161	INSTRUCCIÓN EN LA DEFENSA DEL PATRIMONIO CULTURAL PARA EQUIPOS ESPECIALIZADOS DE INSTITUCIONES INVOLUCRADAS	130101 - TRUJILLO	PERSONA INFORMADA	Muy Alta	2025	FISICO	0.00	0.00	0.00	0.00	0.00	0.00	0.00	0.00	50.00	50.00	0.00	0.00	100.00
						COSTEO.S/	0.00	0.00	0.00	0.00	0.00	0.00	0.00	464.00	1,000.00	0.00	0.00	0.00	1,464.00
					2026	FISICO	0.00	0.00	0.00	0.00	0.00	0.00	0.00	0.00	50.00	50.00	0.00	0.00	100.00
						COSTEO.S/	0.00	0.00	0.00	0.00	0.00	0.00	0.00	464.00	1,000.00	0.00	0.00	0.00	1,464.00

AEI.11.08 - PREVENCIÓN OPORTUNA DE AFECTACIONES EN PRESUNTOS BIENES ARQUEOLÓGICOS DEL PATRIMONIO CULTURAL DE LA NACIÓN EN BENEFICIO DEL PAÍS

CODIGO	ACTIVIDAD OPERATIVA	UBIGEO	U.M.	PRIORIDAD	PERIODO MULTIANUAL	PROGRAMACION MENSUAL													TOTAL ANUAL
						META	01	02	03	04	05	06	07	08	09	10	11	12	
AOI00162800112	SUPERVISIÓN DE PROYECTOS DE INTERVENCIONES ARQUEOLOGICAS	130101 - TRUJILLO	ACTA	Muy Alta	2024	FISICO	16.00	22.00	21.00	24.00	20.00	25.00	22.00	24.00	21.00	25.00	23.00	23.00	266.00
						COSTEO.S/	15,948.51	15,231.84	15,231.84	15,281.84	15,231.84	15,231.84	16,381.84	15,231.84	15,231.84	15,281.84	15,281.84	16,331.72	185,898.63
					2025	FISICO	16.00	22.00	21.00	25.00	20.00	25.00	22.00	24.00	21.00	23.00	21.00	23.00	263.00
						COSTEO.S/	15,948.51	15,231.84	15,231.84	15,281.84	15,231.84	15,231.84	16,381.84	15,231.84	15,231.84	15,281.84	15,281.84	16,331.72	185,898.63
					2026	FISICO	16.00	22.00	21.00	25.00	20.00	25.00	22.00	24.00	21.00	23.00	21.00	23.00	263.00

						COSTEO.S/	15,948.51	15,231.84	15,231.84	15,281.84	15,231.84	15,231.84	16,381.84	15,231.84	15,231.84	15,281.84	15,281.84	16,331.72	185,898.63
AOI00162800113	ATENCIÓN DE SOLICITUDES DE CIRAS	130101 - TRUJILLO	ACCION	Muy Alta	2024	FISICO	25.00	25.00	25.00	25.00	25.00	25.00	25.00	25.00	25.00	25.00	25.00	25.00	300.00
						COSTEO.S/	15,948.51	15,231.84	15,281.84	15,231.84	15,281.84	15,231.84	19,331.84	18,231.84	15,281.84	15,231.84	15,281.84	16,331.84	191,898.75
					2025	FISICO	20.00	25.00	25.00	25.00	25.00	25.00	25.00	25.00	25.00	25.00	25.00	25.00	295.00
						COSTEO.S/	15,948.51	15,231.84	15,281.84	15,231.84	15,281.84	15,231.84	19,331.84	18,231.84	15,281.84	15,231.84	15,281.84	16,331.84	191,898.75
					2026	FISICO	20.00	25.00	25.00	25.00	25.00	25.00	25.00	25.00	25.00	25.00	25.00	25.00	295.00
						COSTEO.S/	15,948.51	15,231.84	15,281.84	15,231.84	15,281.84	15,231.84	19,331.84	18,231.84	15,281.84	15,231.84	15,281.84	16,331.84	191,898.75
AOI00162800114	ATENCIÓN DE SOLICITUDES DE INTERVENCIONES ARQUEOLOGICAS	130101 - TRUJILLO	ACCION	Muy Alta	2024	FISICO	20.00	25.00	25.00	25.00	25.00	25.00	25.00	25.00	25.00	25.00	25.00	25.00	295.00
						COSTEO.S/	15,958.51	15,231.84	15,231.84	15,281.84	15,231.84	15,231.84	16,381.84	15,231.84	15,231.84	15,281.84	15,281.84	16,331.84	185,908.75
					2025	FISICO	20.00	25.00	25.00	25.00	25.00	25.00	25.00	25.00	25.00	25.00	25.00	25.00	295.00
						COSTEO.S/	15,958.51	15,231.84	15,231.84	15,281.84	15,231.84	15,231.84	16,381.84	15,231.84	15,231.84	15,281.84	15,281.84	16,331.84	185,908.75
					2026	FISICO	20.00	25.00	25.00	25.00	25.00	25.00	25.00	25.00	25.00	25.00	25.00	25.00	295.00
						COSTEO.S/	15,958.51	15,231.84	15,231.84	15,281.84	15,231.84	15,231.84	16,381.84	15,231.84	15,231.84	15,281.84	15,281.84	16,331.84	185,908.75

OEI.13 - FORTALECER LA GESTIÓN INSTITUCIONAL

AEI.13.03 - GESTIÓN INSTITUCIONAL EFECTIVA DEL MINISTERIO DE CULTURA

CODIGO	ACTIVIDAD OPERATIVA	UBIGEO	U.M.	PRIORIDAD	PERIODO MULTIANUAL	PROGRAMACION MENSUAL													TOTAL ANUAL
						META	01	02	03	04	05	06	07	08	09	10	11	12	
AOI00162800137	GESTIÓN DE PROYECTOS DE INVERSIONES DE LA UNIDAD EJECUTORA DE INVERSIONES	130101 - TRUJILLO	ACCION	Muy Alta	2024	FISICO	3.00	4.00	4.00	3.00	4.00	3.00	3.00	4.00	4.00	3.00	4.00	4.00	43.00
						COSTEO.S/	13,087.38	12,087.38	12,773.38	12,087.38	12,087.38	12,773.38	12,687.38	12,087.38	12,087.38	12,087.38	12,087.38	18,687.38	154,620.56
					2025	FISICO	3.00	3.00	3.00	3.00	4.00	4.00	3.00	4.00	5.00	3.00	3.00	4.00	42.00
						COSTEO.S/	13,087.38	12,087.38	12,773.38	12,087.38	12,087.38	12,773.38	12,687.38	12,087.38	12,087.38	12,087.38	12,087.38	18,687.38	154,620.56
					2026	FISICO	3.00	3.00	3.00	3.00	4.00	4.00	3.00	4.00	5.00	3.00	3.00	4.00	42.00
						COSTEO.S/	13,087.38	12,087.38	12,773.38	12,087.38	12,087.38	12,773.38	12,687.38	12,087.38	12,087.38	12,087.38	12,087.38	18,687.38	154,620.56
AOI00162800138	GESTIÓN DE INVERSIONES DE LA UNIDAD FORMULADORA DE FICHAS TÉCNICAS Y ESTUDIOS DE PRE INVERSIÓN.	130101 - TRUJILLO	INFORME	Muy Alta	2024	FISICO	1.00	1.00	1.00	1.00	1.00	1.00	1.00	1.00	1.00	1.00	1.00	1.00	12.00
						COSTEO.S/	5,959.22	5,559.26	5,559.26	5,559.26	5,559.26	1,559.26	859.26	466.58	466.58	466.58	466.58	766.66	33,247.76
					2025	FISICO	1.00	1.00	1.00	1.00	1.00	1.00	1.00	1.00	1.00	1.00	1.00	1.00	12.00
						COSTEO.S/	5,959.22	5,559.26	5,559.26	5,559.26	5,559.26	1,559.26	859.26	466.58	466.58	466.58	466.58	766.66	33,247.76
					2026	FISICO	1.00	1.00	1.00	1.00	1.00	1.00	1.00	1.00	1.00	1.00	1.00	1.00	12.00
						COSTEO.S/	5,959.22	5,559.26	5,559.26	5,559.26	5,559.26	1,559.26	859.26	466.58	466.58	466.58	466.58	766.66	33,247.76
AOI00162800139	GESTIÓN DE LA SUBDIRECCIÓN DESCONCENTRADA DE CULTURA DE LA LIBERTAD	130101 - TRUJILLO	ACCION	Muy Alta	2024	FISICO	1.00	1.00	1.00	1.00	1.00	1.00	1.00	1.00	1.00	1.00	1.00	1.00	12.00
						COSTEO.S/	9,982.22	10,123.89	10,123.89	10,123.89	10,123.89	10,123.89	11,023.89	10,123.89	10,123.89	10,123.89	10,123.93	11,023.89	123,145.05
					2025	FISICO	1.00	1.00	1.00	1.00	1.00	1.00	1.00	1.00	1.00	1.00	1.00	1.00	12.00
						COSTEO.S/	9,982.22	10,123.89	10,123.89	10,123.89	10,123.89	10,123.89	11,023.89	10,123.89	10,123.89	10,123.89	10,123.93	11,023.89	123,145.05
					2026	FISICO	1.00	1.00	1.00	1.00	1.00	1.00	1.00	1.00	1.00	1.00	1.00	1.00	12.00
						COSTEO.S/	9,982.22	10,123.89	10,123.89	10,123.89	10,123.89	10,123.89	11,023.89	10,123.89	10,123.89	10,123.89	10,123.93	11,023.89	123,145.05

CENTRO DE COSTO: 1.3 - PLANEAMIENTO Y PRESUPUESTO

OEI.13 - FORTALECER LA GESTIÓN INSTITUCIONAL

AEI.13.03 - GESTIÓN INSTITUCIONAL EFECTIVA DEL MINISTERIO DE CULTURA

CODIGO	ACTIVIDAD OPERATIVA	UBIGEO	U.M.	PRIORIDAD	PERIODO MULTIANUAL	PROGRAMACION MENSUAL													TOTAL ANUAL
						META	01	02	03	04	05	06	07	08	09	10	11	12	
AOI00162800098	CONDUCCIÓN DE LOS PROCESOS DE PLANEAMIENTO Y PRESUPUESTO DE LA DIRECCIÓN DESCONCETRADA DE CULTURA LA LIBERTAD	130101 - TRUJILLO	INFORME	Muy Alta	2024	FISICO	8.00	9.00	9.00	9.00	9.00	9.00	9.00	9.00	9.00	9.00	9.00	9.00	107.00
						COSTEO.S/	14,442.81	14,562.81	14,042.81	14,042.81	14,562.81	9,742.81	9,405.81	9,233.13	8,713.13	8,713.13	10,734.13	9,833.13	138,029.32
					2025	FISICO	8.00	9.00	9.00	9.00	9.00	9.00	9.00	9.00	9.00	9.00	9.00	9.00	107.00
						COSTEO.S/	14,442.81	14,562.81	14,042.81	14,042.81	14,562.81	9,742.81	9,405.81	9,233.13	8,713.13	8,713.13	10,734.13	9,833.13	138,029.32
					2026	FISICO	8.00	9.00	9.00	9.00	9.00	9.00	9.00	9.00	9.00	9.00	9.00	9.00	107.00
						COSTEO.S/	14,442.81	14,562.81	14,042.81	14,042.81	14,562.81	9,742.81	9,405.81	9,233.13	8,713.13	8,713.13	10,734.13	9,833.13	138,029.32

CENTRO DE COSTO: 1.4 - ASESORÍA JURÍDICA

OEI.13 - FORTALECER LA GESTIÓN INSTITUCIONAL

AEI.13.03 - GESTIÓN INSTITUCIONAL EFECTIVA DEL MINISTERIO DE CULTURA

CODIGO	ACTIVIDAD OPERATIVA	UBIGEO	U.M.	PRIORIDAD	PERIODO MULTIANUAL	PROGRAMACION MENSUAL													TOTAL ANUAL
						META	01	02	03	04	05	06	07	08	09	10	11	12	
AOI00162800097	ASESORAMIENTO EN ASUNTOS JURÍDICOS INHERENTES A LAS ACTIVIDADES DE LA UNIDAD EJECUTORA 009 LA LIBERTAD	130101 - TRUJILLO	ACCION	Muy Alta	2024	FISICO	180.00	175.00	185.00	180.00	175.00	185.00	180.00	175.00	185.00	180.00	175.00	185.00	2,160.00
						COSTEO.S/	28,093.45	29,093.45	29,093.45	31,093.45	31,093.45	22,388.95	23,888.95	22,388.95	22,388.95	22,388.95	22,388.95	20,888.95	305,189.90
					2025	FISICO	180.00	175.00	185.00	180.00	175.00	185.00	180.00	175.00	185.00	180.00	175.00	185.00	2,160.00
						COSTEO.S/	28,093.45	29,093.45	29,093.45	31,093.45	31,093.45	22,388.95	23,888.95	22,388.95	22,388.95	22,388.95	22,388.95	20,888.95	305,189.90
					2026	FISICO	180.00	175.00	185.00	180.00	175.00	185.00	180.00	175.00	185.00	180.00	175.00	185.00	2,160.00
						COSTEO.S/	28,093.45	29,093.45	29,093.45	31,093.45	31,093.45	22,388.95	23,888.95	22,388.95	22,388.95	22,388.95	22,388.95	20,888.95	305,189.90

CENTRO DE COSTO: 1.5 - ADMINISTRACIÓN

OEI.13 - FORTALECER LA GESTIÓN INSTITUCIONAL

AEI.13.03 - GESTIÓN INSTITUCIONAL EFECTIVA DEL MINISTERIO DE CULTURA

CODIGO	ACTIVIDAD OPERATIVA	UBIGEO	U.M.	PRIORIDAD	PERIODO MULTIANUAL	PROGRAMACION MENSUAL													TOTAL ANUAL
						META	01	02	03	04	05	06	07	08	09	10	11	12	
AOI00162800081	GESTION, COORDINACION Y CONTROL PARA LA CORRECTA APLICACIÓN DE LOS SISTEMAS ADMINISTRATIVOS	130101 - TRUJILLO	ACCION	Muy Alta	2024	FISICO	1.00	1.00	1.00	1.00	1.00	1.00	1.00	1.00	1.00	1.00	1.00	1.00	12.00
						COSTEO.S/	12,037.38	12,037.38	14,037.38	14,037.38	14,037.38	14,037.38	14,637.38	14,127.93	12,037.38	12,037.38	12,037.38	12,637.38	157,739.11
					2025	FISICO	1.00	1.00	1.00	1.00	1.00	1.00	1.00	1.00	1.00	1.00	1.00	1.00	12.00
						COSTEO.S/	12,037.38	12,037.38	14,037.38	14,037.38	14,037.38	14,037.38	14,637.38	14,127.93	12,037.38	12,037.38	12,037.38	12,637.38	157,739.11
					2026	FISICO	1.00	1.00	1.00	1.00	1.00	1.00	1.00	1.00	1.00	1.00	1.00	1.00	12.00
						COSTEO.S/	12,037.38	12,037.38	14,037.38	14,037.38	14,037.38	14,037.38	14,637.38	14,127.93	12,037.38	12,037.38	12,037.38	12,637.38	157,739.11
AOI00162800082	GESTION, COORDINACION Y CONTROL PARA LA IMPLEMENTACION, EJECUCION Y SUPERVISION DEL SISTEMA DE CONTROL INTERNO	130101 - TRUJILLO	ACCION	Muy Alta	2024	FISICO	0.00	0.00	1.00	0.00	0.00	1.00	0.00	0.00	1.00	0.00	0.00	1.00	4.00
						COSTEO.S/	125.00	125.00	2,125.00	125.00	1,125.00	1,125.00	1,125.00	153.50	125.00	1,125.00	125.00	125.00	7,528.50
					2025	FISICO	0.00	0.00	1.00	0.00	0.00	1.00	0.00	0.00	1.00	0.00	0.00	1.00	4.00
						COSTEO.S/	125.00	125.00	2,125.00	125.00	1,125.00	1,125.00	1,125.00	153.50	125.00	1,125.00	125.00	125.00	7,528.50
					2026	FISICO	0.00	0.00	1.00	0.00	0.00	1.00	0.00	0.00	1.00	0.00	0.00	1.00	4.00
						COSTEO.S/	125.00	125.00	2,125.00	125.00	1,125.00	1,125.00	1,125.00	153.50	125.00	1,125.00	125.00	125.00	7,528.50
AOI00162800083	ELABORACION, REFORMULACION Y CONSOLIDACION DE LOS ESTADOS FINANCIEROS Y PRESUPUESTALES DE LA UNIDAD EJECUTORA 009 LA LIBERTAD	130101 - TRUJILLO	DOCUMENTO	Muy Alta	2024	FISICO	0.00	0.00	1.00	2.00	2.00	1.00	1.00	1.00	1.00	1.00	1.00	1.00	12.00
						COSTEO.S/	14,275.02	13,875.02	13,875.02	15,615.02	13,875.02	13,875.02	15,415.02	13,875.02	13,875.02	14,675.02	14,815.02	14,485.76	172,530.98
					2026	FISICO	0.00	0.00	1.00	2.00	2.00	1.00	1.00	1.00	1.00	1.00	1.00	1.00	12.00
						COSTEO.S/	14,275.02	13,875.02	13,875.02	15,615.02	13,875.02	13,875.02	15,415.02	13,875.02	13,875.02	14,675.02	14,815.02	14,485.76	172,530.98
AOI00162800084	GESTIÓN DE LAS ACCIONES DE TESORERIA Y FINANZAS DE LA ENTIDAD CON EL CUMPLIMIENTO DE LAS OBLIGACIONES DE PAGOS DE ACUERDO A LA NORMATIVA VIGENTE, EN EL PERIODO.	130101 - TRUJILLO	ACCION	Muy Alta	2024	FISICO	1.00	1.00	1.00	1.00	1.00	1.00	1.00	1.00	1.00	1.00	1.00	1.00	12.00
						COSTEO.S/	6,864.52	6,864.52	12,464.52	6,864.52	6,864.52	6,864.52	7,164.52	6,864.52	6,864.52	6,864.52	6,864.52	7,164.56	88,574.28
					2025	FISICO	1.00	1.00	1.00	1.00	1.00	1.00	1.00	1.00	1.00	1.00	1.00	1.00	12.00
						COSTEO.S/	6,864.52	6,864.52	12,464.52	6,864.52	6,864.52	6,864.52	7,164.52	6,864.52	6,864.52	6,864.52	6,864.52	7,164.56	88,574.28
					2026	FISICO	1.00	1.00	1.00	1.00	1.00	1.00	1.00	1.00	1.00	1.00	1.00	1.00	12.00
						COSTEO.S/	6,864.52	6,864.52	12,464.52	6,864.52	6,864.52	6,864.52	7,164.52	6,864.52	6,864.52	6,864.52	6,864.52	7,164.56	88,574.28
AOI00162800085	GESTIÓN Y CUSTODIA DEL ARCHIVO DE LA ENTIDAD	130101 - TRUJILLO	ACCION	Muy Alta	2024	FISICO	1.00	1.00	1.00	1.00	1.00	1.00	1.00	1.00	1.00	1.00	1.00	1.00	12.00
						COSTEO.S/	3,083.69	3,083.69	3,083.69	5,083.69	5,083.69	5,083.69	6,883.69	5,083.69	5,083.69	10,083.69	5,083.69	5,383.69	62,104.28
					2026	FISICO	1.00	1.00	1.00	1.00	1.00	1.00	1.00	1.00	1.00	1.00	1.00	1.00	12.00
						COSTEO.S/	3,083.69	3,083.69	3,083.69	5,083.69	5,083.69	5,083.69	6,883.69	5,083.69	5,083.69	10,083.69	5,083.69	5,383.69	62,104.28

AOI00162800086	SERVICIOS DE ATENCION AL CIUDADANO	130101 - TRUJILLO	EXPEDIENTE	Muy Alta	2024	FISICO	250.00	300.00	350.00	400.00	300.00	450.00	250.00	400.00	300.00	200.00	300.00	450.00	3,950.00
						COSTEO.S/	7,963.26	7,793.33	7,780.34	7,780.34	7,730.34	7,730.34	8,333.43	7,717.35	7,717.35	7,717.35	7,717.35	8,317.35	94,298.13
					2025	FISICO	300.00	350.00	400.00	420.00	500.00	550.00	400.00	450.00	500.00	400.00	300.00	350.00	4,920.00
						COSTEO.S/	12,190.26	11,620.33	11,607.34	11,607.34	11,557.34	11,557.34	12,460.43	11,544.35	11,544.35	11,544.35	11,544.35	12,526.35	141,304.13
					2026	FISICO	300.00	350.00	400.00	420.00	500.00	550.00	400.00	450.00	500.00	400.00	300.00	350.00	4,920.00
						COSTEO.S/	12,190.26	11,620.33	11,607.34	11,607.34	11,557.34	11,557.34	12,460.43	11,544.35	11,544.35	11,544.35	11,544.35	12,526.35	141,304.13
AOI00162800087	EJECUCIÓN DE LAS ACTIVIDADES DE MANTENIMIENTO DE LA INFRAESTRUCTURA, EQUIPOS Y VEHICULOS DE LA UE 009 LA LIBERTAD Y SUPERVISION DE LAS ACTIVIDADES DE VIGILANCIA	130101 - TRUJILLO	ACCION	Muy Alta	2024	FISICO	2.00	2.00	2.00	2.00	2.00	2.00	2.00	2.00	2.00	2.00	2.00	2.00	24.00
						COSTEO.S/	59,946.88	43,346.92	83,346.92	43,346.92	73,346.92	42,491.24	84,507.24	51,507.24	61,507.24	61,507.24	49,507.24	42,507.24	696,869.24
					2025	FISICO	2.00	2.00	2.00	2.00	2.00	2.00	2.00	2.00	2.00	2.00	2.00	2.00	24.00
						COSTEO.S/	59,946.88	43,346.92	83,346.92	43,346.92	73,346.92	42,491.24	84,507.24	51,507.24	61,507.24	61,507.24	49,507.24	42,507.24	696,869.24
					2026	FISICO	2.00	2.00	2.00	2.00	2.00	2.00	2.00	2.00	2.00	2.00	2.00	2.00	24.00
						COSTEO.S/	59,946.88	43,346.92	83,346.92	43,346.92	73,346.92	42,491.24	84,507.24	51,507.24	61,507.24	61,507.24	49,507.24	42,507.24	696,869.24
AOI00162800088	EJECUCIÓN DEL SERVICIO DE LA VIGILANCIA EN LAS OFICINAS DE LA DDC LA LIBERTAD	130101 - TRUJILLO	ACCION	Muy Alta	2025	FISICO	1.00	1.00	1.00	1.00	1.00	1.00	1.00	1.00	1.00	1.00	1.00	1.00	12.00
						COSTEO.S/	13,666.63	13,666.67	13,666.67	13,666.67	13,666.67	13,666.67	13,666.67	13,666.67	13,666.67	13,666.67	13,666.67	13,666.67	164,000.00
AOI00162800089	GESTION DE CONTROL PREVIO Y CONCURRENTE DE LOS PROCESOS DE RECEPCIÓN, VERIFICACIÓN DE LOS BIENES PATRIMONIALES Y DEL REGISTRO, ASIGNACIÓN, DISTRIBUCIÓN Y CONTROL DE SU ESTADO DE USO Y CONSERVACIÓN	130101 - TRUJILLO	ACCION	Muy Alta	2024	FISICO	3.00	5.00	4.00	5.00	2.00	3.00	2.00	3.00	3.00	2.00	2.00	7.00	41.00
						COSTEO.S/	14,934.07	56,704.07	14,604.07	18,154.07	18,154.07	28,427.07	6,147.74	7,647.74	5,547.74	5,647.74	8,367.74	6,147.74	190,483.86
					2025	FISICO	3.00	5.00	4.00	5.00	2.00	3.00	2.00	3.00	3.00	2.00	2.00	7.00	41.00
						COSTEO.S/	14,934.07	56,704.07	14,604.07	18,154.07	18,154.07	28,427.07	6,147.74	7,647.74	5,547.74	5,647.74	8,367.74	6,147.74	190,483.86
					2026	FISICO	3.00	5.00	4.00	5.00	2.00	3.00	2.00	3.00	3.00	2.00	2.00	7.00	41.00
						COSTEO.S/	14,934.07	56,704.07	14,604.07	18,154.07	18,154.07	28,427.07	6,147.74	7,647.74	5,547.74	5,647.74	8,367.74	6,147.74	190,483.86
AOI00162800090	PROGRAMACION Y CONSOLIDACION DEL CUADRO DE NECESIDADES PARA LA ADQUISICION Y/O CONTRATACION DE BIENES Y SERVICIOS A TRAVES DE ADJUDICACIONES SIN PROCESO Y PROCEDIMIENTO DE SELECCIÓN	130101 - TRUJILLO	ACCION	Muy Alta	2025	FISICO	0.00	0.00	0.00	1.00	1.00	1.00	0.00	0.00	0.00	0.00	0.00	0.00	3.00
						COSTEO.S/	0.00	0.00	3,000.00	3,000.00	3,000.00	3,000.00	3,000.00	0.00	2,903.74	1,512.00	0.00	0.00	19,415.74
					2026	FISICO	0.00	0.00	0.00	1.00	1.00	1.00	0.00	0.00	0.00	0.00	0.00	0.00	3.00
						COSTEO.S/	0.00	0.00	3,000.00	3,000.00	3,000.00	3,000.00	3,000.00	3,000.00	3,000.00	1,512.00	0.00	1,493.32	24,005.32
AOI00162800091	EJECUCION Y SUPERVISION DE LAS ADJUDICACIONES SIN PROCESO Y PROCEDIMIENTO DE SELECCIÓN DE LOS BIENES Y SERVICIOS DE LA ENTIDAD	130101 - TRUJILLO	ACCION	Muy Alta	2024	FISICO	1.00	1.00	1.00	1.00	1.00	1.00	1.00	1.00	1.00	1.00	1.00	1.00	12.00
						COSTEO.S/	28,685.67	28,680.67	33,680.67	33,680.67	33,680.67	36,180.67	37,380.67	36,180.67	36,180.67	36,180.67	36,180.67	37,380.67	414,073.04
					2025	FISICO	1.00	1.00	1.00	1.00	1.00	1.00	1.00	1.00	1.00	1.00	1.00	1.00	12.00
						COSTEO.S/	28,685.67	28,680.67	33,680.67	33,680.67	33,680.67	36,180.67	37,380.67	36,180.67	36,180.67	36,180.67	36,180.67	37,380.67	414,073.04
					2026	FISICO	1.00	1.00	1.00	1.00	1.00	1.00	1.00	1.00	1.00	1.00	1.00	1.00	12.00
						COSTEO.S/	28,685.67	28,680.67	33,680.67	33,680.67	33,680.67	36,180.67	37,380.67	36,180.67	36,180.67	36,180.67	36,180.67	37,380.67	414,073.04
AOI00162800092	PLANIFICACION, ORGANIZACIÓN Y CONTROL DE LOS PROCESOS DE ALMACENAMIENTO Y	130101 - TRUJILLO	ACCION	Muy Alta	2024	FISICO	1.00	1.00	1.00	1.00	1.00	1.00	1.00	1.00	1.00	1.00	1.00	1.00	12.00
						COSTEO.S/	24,460.59	68,137.23	96,056.15	53,515.83	4,999.79	4,999.79	5,299.79	4,999.79	4,999.79	4,999.79	4,999.87	5,299.79	282,768.20
					2025	FISICO	1.00	1.00	1.00	1.00	1.00	1.00	1.00	1.00	1.00	1.00	1.00	1.00	12.00
						COSTEO.S/	24,460.59	68,137.23	96,056.15	53,515.83	4,999.79	4,999.79	5,299.79	4,999.79	4,999.79	4,999.79	4,999.87	5,299.79	282,768.20

	DISTRIBUCION DE BIENES A NIVEL INSTITUCIONAL				2026	FISICO	1.00	1.00	1.00	1.00	1.00	1.00	1.00	1.00	1.00	1.00	1.00	1.00	12.00
						COSTEO.S/	24,460.59	68,137.23	96,056.15	53,515.83	4,999.79	4,999.79	5,299.79	4,999.79	4,999.79	4,999.79	4,999.87	5,299.79	282,768.20
AOI00162800093	ADMINISTRACIÓN DE LA ARQUITECTURA TECNOLÓGICA Y LOS MANTENIMIENTOS PREVENTIVOS Y/O CORRECTIVOS PARA PROTECCION Y PRESERVACION DEL PARQUE INFORMATICO	130101 - TRUJILLO	ACCION	Muy Alta	2024	FISICO	4.00	5.00	6.00	5.00	5.00	5.00	4.00	5.00	4.00	6.00	4.00	5.00	58.00
						COSTEO.S/	7,735.36	6,935.36	7,935.36	6,935.36	10,355.36	6,935.36	7,235.36	6,935.36	6,935.36	6,935.36	6,935.36	9,735.36	91,544.32
					2025	FISICO	4.00	5.00	6.00	7.00	7.00	6.00	5.00	8.00	5.00	6.00	4.00	5.00	68.00
						COSTEO.S/	7,735.36	6,935.36	7,935.36	6,935.36	10,355.36	6,935.36	7,235.36	6,935.36	6,935.36	6,935.36	6,935.36	9,735.36	91,544.32
AOI00162800094	GESTIÓN DE MANTENIMIENTO Y VIGILANCIA EN LOS SITIOS ARQUEOLÓGICOS DE LA REGIÓN LA LIBERTAD	130101 - TRUJILLO	ACCION	Muy Alta	2024	FISICO	3.00	3.00	3.00	3.00	3.00	3.00	3.00	3.00	3.00	3.00	3.00	3.00	36.00
						COSTEO.S/	45,183.13	45,183.13	45,183.13	45,183.13	45,183.13	45,183.13	47,283.13	45,183.13	45,183.13	45,183.13	45,183.13	47,287.13	546,401.56
					2025	FISICO	3.00	3.00	3.00	3.00	3.00	3.00	3.00	3.00	3.00	3.00	3.00	3.00	36.00
						COSTEO.S/	45,183.13	45,183.13	45,183.13	45,183.13	45,183.13	45,183.13	47,283.13	45,183.13	45,183.13	45,183.13	45,183.13	30,967.65	530,082.08
					2026	FISICO	3.00	3.00	3.00	3.00	3.00	3.00	3.00	3.00	3.00	3.00	3.00	3.00	36.00
						COSTEO.S/	45,183.13	45,183.13	45,183.13	45,183.13	45,183.13	45,183.13	47,283.13	45,183.13	45,183.13	45,183.13	45,183.13	47,287.13	546,401.56

CENTRO DE COSTO: 1.6 - COMUNICACIÓN E IMAGEN INSTITUCIONAL

OEI.13 - FORTALECER LA GESTIÓN INSTITUCIONAL

AEI.13.03 - GESTIÓN INSTITUCIONAL EFECTIVA DEL MINISTERIO DE CULTURA

CODIGO	ACTIVIDAD OPERATIVA	UBIGEO	U.M.	PRIORIDAD	PERIODO MULTIANUAL	PROGRAMACION MENSUAL													TOTAL ANUAL
						META	01	02	03	04	05	06	07	08	09	10	11	12	
AOI00162800096	REGISTRO, REALIZACIÓN Y PRODUCCIÓN DE MATERIAL DE DIFUSIÓN	130101 - TRUJILLO	UNIDAD	Muy Alta	2024	FISICO	14.00	15.00	31.00	30.00	30.00	30.00	32.00	30.00	30.00	30.00	31.00	30.00	333.00
						COSTEO.S/	14,616.07	14,890.27	14,939.87	16,437.01	17,941.67	14,720.07	15,835.87	14,937.87	14,768.07	14,935.87	14,822.07	15,828.07	184,672.78
					2025	FISICO	14.00	15.00	31.00	30.00	30.00	30.00	32.00	30.00	30.00	30.00	31.00	30.00	333.00
						COSTEO.S/	14,616.07	14,890.27	14,939.87	16,437.01	17,941.67	14,720.07	15,835.87	14,937.87	14,768.07	14,935.87	14,822.07	15,828.07	184,672.78
					2026	FISICO	14.00	15.00	31.00	30.00	30.00	30.00	32.00	30.00	30.00	30.00	31.00	30.00	333.00
						COSTEO.S/	14,616.07	14,890.27	14,939.87	16,437.01	17,941.67	14,720.07	15,835.87	14,937.87	14,768.07	14,935.87	14,822.07	15,828.07	184,672.78

CENTRO DE COSTO: 1.7 - RECURSOS HUMANOS

OEI.13 - FORTALECER LA GESTIÓN INSTITUCIONAL

AEI.13.03 - GESTIÓN INSTITUCIONAL EFECTIVA DEL MINISTERIO DE CULTURA

CODIGO	ACTIVIDAD OPERATIVA	UBIGEO	U.M.	PRIORIDAD	PERIODO MULTIANUAL	PROGRAMACION MENSUAL													TOTAL ANUAL
						META	01	02	03	04	05	06	07	08	09	10	11	12	
AOI00162800100	GESTIONAR EL PROCESO DE ADMINISTRACIÓN DE PERSONAS, QUE INVOLUCRA LA ADMINISTRACIÓN DE LEGAJOS, CONTROL DE ASISTENCIAS, DESPLAZAMIENTOS, PROCEDIMIENTOS DISCIPLINARIOS Y DESVINCULACIÓN DEL PERSONAL DE LA ENTIDAD.	130101 - TRUJILLO	ACCION	Muy Alta	2024	FISICO	4.00	3.00	3.00	4.00	3.00	4.00	4.00	3.00	3.00	4.00	3.00	3.00	41.00
						COSTEO.S/	23,806.07	15,806.07	15,806.07	15,806.07	15,806.07	15,806.07	16,706.07	15,806.07	15,806.07	15,806.07	15,806.07	16,706.07	199,472.84
					2025	FISICO	4.00	3.00	3.00	4.00	3.00	3.00	4.00	3.00	3.00	4.00	3.00	3.00	40.00
						COSTEO.S/	23,806.07	15,806.07	15,806.07	15,806.07	15,806.07	15,806.07	16,706.07	15,806.07	15,806.07	15,806.07	15,806.07	16,706.07	199,472.84
					2026	FISICO	4.00	3.00	3.00	4.00	3.00	3.00	4.00	3.00	3.00	4.00	3.00	3.00	40.00
						COSTEO.S/	23,806.07	15,806.07	15,806.07	15,806.07	15,806.07	15,806.07	16,706.07	15,806.07	15,806.07	15,806.07	15,806.07	16,706.07	199,472.84
AOI00162800101	DESARROLLAR ACCIONES EN MATERIA DE BIENESTAR SOCIAL, RELACIONES LABORALES, CULTURA Y CLIMA	130101 - TRUJILLO	ACCION	Muy Alta	2024	FISICO	0.00	3.00	2.00	2.00	2.00	2.00	2.00	2.00	1.00	3.00	1.00	2.00	22.00
						COSTEO.S/	28,216.40	0.00	2,000.00	2,410.00	2,410.00	2,410.00	2,410.00	2,410.00	2,410.00	2,410.00	2,400.00	2,410.00	51,896.40
					2025	FISICO	0.00	3.00	2.00	2.00	2.00	2.00	2.00	2.00	1.00	3.00	1.00	2.00	22.00
						COSTEO.S/	28,216.40	0.00	2,000.00	2,410.00	2,410.00	2,410.00	2,410.00	2,410.00	2,410.00	2,410.00	2,400.00	2,410.00	51,896.40

	ORGANIZACIONAL, COMUNICACIÓN INTERNA; ASÍ COMO EN SEGURIDAD Y SALUD EN EL TRABAJO				2026	FISICO	0.00	3.00	2.00	2.00	2.00	2.00	2.00	2.00	1.00	3.00	1.00	2.00	22.00
						COSTEO.S/	28,216.40	0.00	2,000.00	2,410.00	2,410.00	2,410.00	2,410.00	2,410.00	2,410.00	2,410.00	2,400.00	2,410.00	51,896.40
AOI00162800102	IMPLEMENTAR Y MONITOREAR LA GESTIÓN DEL RENDIMIENTO EN LA ENTIDAD, EVIDENCIANDO LAS NECESIDADES DE LOS SERVIDORES CIVILES, MEJORAS EN EL DESEMPEÑO DE LOS PUESTOS EL APORTE DE AQUELLOS A LOS OBJETIVOS Y METAS DE LA ENTIDAD	130101 - TRUJILLO	ACCION	Muy Alta	2024	FISICO	0.00	0.00	0.00	0.00	0.00	0.00	0.00	0.00	0.00	1.00	0.00	0.00	1.00
						COSTEO.S/	8,054.90	940.00	0.00	0.00	0.00	0.00	0.00	0.00	0.00	0.00	0.00	0.00	8,994.90
					2025	FISICO	0.00	0.00	0.00	0.00	0.00	0.00	0.00	0.00	0.00	1.00	0.00	0.00	1.00
						COSTEO.S/	8,054.90	940.00	0.00	0.00	0.00	0.00	0.00	0.00	0.00	0.00	0.00	0.00	8,994.90
					2026	FISICO	0.00	0.00	0.00	0.00	0.00	0.00	0.00	0.00	0.00	1.00	0.00	0.00	1.00
						COSTEO.S/	8,054.90	940.00	0.00	0.00	0.00	0.00	0.00	0.00	0.00	0.00	0.00	0.00	8,994.90
AOI00162800176	CANCELACIÓN DE LA PLANILLA DE OBLIGACIONES PREVISIONALES	130101 - TRUJILLO	PLANILLA	Muy Alta	2024	FISICO	1.00	1.00	1.00	1.00	1.00	1.00	1.00	1.00	1.00	1.00	1.00	1.00	12.00
						COSTEO.S/	985.00	569.00	569.00	569.00	569.00	569.00	919.00	569.00	569.00	569.00	569.00	919.00	7,944.00
					2025	FISICO	1.00	1.00	1.00	1.00	1.00	1.00	1.00	1.00	1.00	1.00	1.00	1.00	12.00
						COSTEO.S/	985.00	569.00	569.00	569.00	569.00	569.00	919.00	569.00	569.00	569.00	569.00	919.00	7,944.00
					2026	FISICO	1.00	1.00	1.00	1.00	1.00	1.00	1.00	1.00	1.00	1.00	1.00	1.00	12.00
						COSTEO.S/	985.00	569.00	569.00	569.00	569.00	569.00	919.00	569.00	569.00	569.00	569.00	919.00	7,944.00

CENTRO DE COSTO: 1.8 - UNIDAD EJECUTORA DE INVERSIONES

OEI.11 - OPTIMIZAR LA PREVENCIÓN DE LA AFECTACIÓN DEL PATRIMONIO CULTURAL DE LA NACIÓN

AEI.11.04 - PROTECCIÓN PERMANENTE A LOS BIENES DEL PATRIMONIO CULTURAL DE LA NACIÓN A FAVOR DE LA CIUDADANÍA.

CODIGO	ACTIVIDAD OPERATIVA	UBIGEO	U.M.	PRIORIDAD	PERIODO MULTIANUAL	PROGRAMACION MENSUAL													TOTAL ANUAL
						META	01	02	03	04	05	06	07	08	09	10	11	12	
AOI00162800109	TRABAJOS DE INTERVENCIÓN ARQUEOLÓGICA EN MUROS PERIMETRALES - 2158448	130101 - TRUJILLO	M2	Muy Alta	2024	FISICO	0.00	0.00	0.00	500.00	520.00	600.00	600.00	600.00	580.00	580.00	400.00	0.00	4,380.00
						COSTEO.S/	0.00	0.00	0.00	0.00	916,109.63	105,913.50	105,913.50	105,913.50	105,913.50	105,913.50	105,913.50	105,913.50	1,657,504.13
					2025	FISICO	0.00	0.00	0.00	500.00	520.00	600.00	600.00	600.00	580.00	580.00	400.00	0.00	4,380.00
						COSTEO.S/	0.00	0.00	0.00	130,000.00	130,000.00	130,000.00	170,000.00	150,000.00	150,000.00	150,000.00	177,612.00	0.00	1,187,612.00
AOI00162800110	GESTIÓN DEL PROYECTO PARA LA EJECUCION DE LA INVERSIÓN RESTAURACIÓN DE LOS MUROS PERIM ETRALES DEL CONJUNTO UTZH-AN EX PALACION GRAN CHIMÚ 2158448	130101 - TRUJILLO	INFORME	Muy Alta	2024	FISICO	0.00	0.00	0.00	0.00	1.00	1.00	1.00	1.00	1.00	1.00	1.00	1.00	8.00
						COSTEO.S/	0.00	0.00	0.00	518.08	27,393.79	9,512.00	9,512.00	9,512.00	9,512.00	9,512.00	9,512.00	9,512.00	94,495.87
					2025	FISICO	0.00	0.00	0.00	0.00	1.00	1.00	1.00	1.00	1.00	1.00	1.00	1.00	8.00
						COSTEO.S/	0.00	0.00	0.00	13,100.00	13,100.00	13,100.00	13,100.00	13,100.00	13,100.00	13,100.00	13,100.00	0.00	104,800.00
AOI00162800111	SUPERVISIÓN DEL PROYECTO RESTAURACIÓN DE LOS MUROS PERIM ETRALES DEL CONJUNTO UTZH-AN EX PALACION GRAN CHIMÚ - 2158448	130101 - TRUJILLO	INFORME	Muy Alta	2024	FISICO	0.00	0.00	0.00	0.00	1.00	1.00	1.00	1.00	1.00	1.00	1.00	1.00	8.00
						COSTEO.S/	0.00	0.00	0.00	0.00	6,000.00	6,000.00	6,000.00	6,000.00	6,000.00	6,000.00	6,000.00	6,000.00	48,000.00
					2025	FISICO	0.00	0.00	0.00	0.00	1.00	1.00	1.00	1.00	1.00	1.00	1.00	1.00	8.00
						COSTEO.S/	0.00	0.00	0.00	6,000.00	6,000.00	6,000.00	6,000.00	6,000.00	6,000.00	6,000.00	6,000.00	0.00	48,000.00
AOI00162800181	INVESTIGACIÓN ARQUEOLÓGICA - DE LA HUACA LA ESMERALDA 2300049	130101 - TRUJILLO	M2	Muy Alta	2024	FISICO	0.00	0.00	0.00	100.00	100.00	100.00	100.00	62.00	0.00	0.00	0.00	0.00	462.00
						COSTEO.S/	0.00	0.00	0.00	0.00	78,156.56	75,377.07	75,377.07	75,377.07	75,377.07	75,377.07	34,072.53	75,377.07	564,491.51
					2025	FISICO	0.00	0.00	0.00	100.00	100.00	100.00	100.00	62.00	0.00	0.00	0.00	0.00	462.00
						COSTEO.S/	0.00	0.00	0.00	0.00	300,000.00	350,000.00	400,000.00	327,452.00	68,122.00	68,122.00	68,122.00	0.00	1,581,818.00

AOI00162800182	CONSERVACIÓN ARQUEOLÓGICA - DE LA HUACA LA ESMERALDA -	130101 - TRUJILLO	M2	Muy Alta	2024	FISICO	0.00	0.00	0.00	400.00	600.00	620.00	621.00	630.00	630.00	630.00	610.00	0.00	4,741.00
						COSTEO.S/	1,358.00	0.00	0.00	0.00	111,706.57	68,963.07	68,963.07	68,963.07	68,963.07	68,963.07	68,963.07	68,963.07	595,806.06
AOI00162800183	DIFUSIÓN Y SENSIBILIZACIÓN - DE LA HUACA LA ESMERALDA -	130101 - TRUJILLO	TALLER	Muy Alta	2024	FISICO	0.00	0.00	0.00	1.00	2.00	2.00	2.00	0.00	0.00	0.00	0.00	0.00	7.00
						COSTEO.S/	0.00	0.00	0.00	0.00	23,950.12	9,100.00	9,100.00	9,100.00	9,100.00	9,100.00	9,100.00	9,100.00	87,650.12
					2026	FISICO	0.00	0.00	0.00	1.00	2.00	2.00	2.00	0.00	0.00	0.00	0.00	0.00	7.00
						COSTEO.S/	0.00	0.00	0.00	0.00	0.00	80,000.00	100,000.00	120,000.00	147,095.00	60,000.00	91,904.00	0.00	598,999.00
AOI00162800184	GESTIÓN DEL PROYECTO DE LA HUACA LA ESMERALDA DEL COMPLEJO ARQUEOLOGICO CHAN CHAN - 2300049	130101 - TRUJILLO	INFORME	Muy Alta	2024	FISICO	0.00	0.00	0.00	1.00	1.00	1.00	1.00	1.00	1.00	1.00	1.00	0.00	8.00
						COSTEO.S/	0.00	0.00	0.00	0.00	20,152.31	15,700.00	15,700.00	15,700.00	15,700.00	15,700.00	15,700.00	15,700.00	130,052.31
					2025	FISICO	0.00	0.00	0.00	1.00	1.00	1.00	1.00	1.00	1.00	1.00	1.00	0.00	8.00
						COSTEO.S/	0.00	0.00	0.00	0.00	12,000.00	12,000.00	12,000.00	12,000.00	0.00	0.00	0.00	0.00	48,000.00
					2026	FISICO	0.00	0.00	0.00	1.00	1.00	1.00	1.00	1.00	1.00	1.00	1.00	0.00	8.00
						COSTEO.S/	0.00	0.00	0.00	0.00	0.00	14,400.00	14,400.00	14,400.00	14,402.00	0.00	0.00	0.00	57,602.00
AOI00162800185	SUPERVISIÓN DEL PROYECTO - DE LA HUACA LA ESMERALDA - 2300049	130101 - TRUJILLO	INFORME	Muy Alta	2024	FISICO	0.00	0.00	0.00	1.00	1.00	1.00	1.00	1.00	1.00	1.00	1.00	0.00	8.00
						COSTEO.S/	0.00	0.00	0.00	0.00	6,500.00	6,500.00	6,500.00	6,500.00	6,500.00	6,500.00	6,500.00	6,500.00	52,000.00
					2025	FISICO	0.00	0.00	0.00	1.00	1.00	1.00	1.00	1.00	1.00	1.00	1.00	0.00	8.00
						COSTEO.S/	0.00	0.00	0.00	0.00	6,500.00	6,500.00	6,500.00	6,500.00	0.00	0.00	0.00	0.00	26,000.00
AOI00162800186	ADECUADA INVESTIGACIÓN ARQUEOLÓGICA DE HUACA DE LOS REYES DEL COMPLEJO CABALLO MUERTO,- 2327004	130101 - TRUJILLO	M2	Muy Alta	2024	FISICO	0.00	0.00	0.00	100.00	400.00	600.00	1,000.00	400.00	331.00	0.00	0.00	0.00	2,831.00
						COSTEO.S/	0.00	0.00	0.00	155,920.00	220,458.00	102,164.00	97,635.00	96,625.00	97,565.00	125,149.00	20,000.00	145,386.64	1,060,902.64
					2025	FISICO	0.00	0.00	0.00	100.00	400.00	600.00	1,000.00	400.00	331.00	0.00	0.00	0.00	2,831.00
						COSTEO.S/	0.00	0.00	0.00	50,000.00	70,000.00	70,000.00	70,000.00	70,000.00	70,000.00	70,000.00	71,902.64	0.00	541,902.64
					2026	FISICO	0.00	0.00	0.00	100.00	400.00	600.00	1,000.00	400.00	331.00	0.00	0.00	0.00	2,831.00
						COSTEO.S/	0.00	0.00	0.00	120,000.00	350,000.00	310,902.64	140,000.00	140,000.00	0.00	0.00	0.00	0.00	1,060,902.64
AOI00162800187	ADECUADA CONSERVACIÓN ARQUEOLÓGICA DE HUACA DE LOS REYES DEL COMPLEJO CABALLO MUERTO - 2327004	130101 - TRUJILLO	M2	Muy Alta	2024	FISICO	0.00	0.00	0.00	0.00	0.00	0.00	0.00	0.00	0.00	138.00	100.00	0.00	238.00
						COSTEO.S/	0.00	0.00	0.00	36,038.00	36,590.00	31,000.00	31,000.00	31,000.00	31,000.00	96,000.00	0.00	36,580.56	329,208.56
					2025	FISICO	0.00	0.00	0.00	0.00	0.00	0.00	0.00	0.00	0.00	138.00	100.00	0.00	238.00
						COSTEO.S/	0.00	0.00	0.00	35,000.00	50,000.00	60,000.00	100,000.00	100,000.00	100,000.00	100,000.00	130,692.03	0.00	675,692.03
					2026	FISICO	0.00	0.00	0.00	0.00	0.00	0.00	0.00	0.00	0.00	138.00	100.00	0.00	238.00
						COSTEO.S/	0.00	0.00	0.00	0.00	0.00	80,000.00	180,000.00	200,000.00	200,000.00	170,665.33	115,692.03	0.00	946,357.36
AOI00162800188	ADECUADA COMUNICACIÓN Y SENSIBILIZACIÓN EN LA HUACA DE LOS REYES DEL COMPLEJO CABALLO MUERTO, DISTRITO DE LAREDO, --2327004	130101 - TRUJILLO	INFORME	Muy Alta	2024	FISICO	0.00	0.00	0.00	0.00	0.00	1.00	0.00	0.00	0.00	0.00	0.00	0.00	1.00
						COSTEO.S/	0.00	0.00	0.00	0.00	29,000.00	10,500.00	10,500.00	14,000.00	10,500.00	14,000.00	26,814.80	39,500.00	154,814.80
AOI00162800189	GESTIÓN DEL PROYECTO EN LA HUACA DE LOS REYES DEL COMPLEJO CABALLO MUERTO- -2327004	130101 - TRUJILLO	INFORME	Muy Alta	2024	FISICO	0.00	0.00	0.00	0.00	1.00	1.00	1.00	1.00	1.00	1.00	1.00	1.00	8.00
						COSTEO.S/	0.00	0.00	0.00	0.00	14,058.00	14,058.00	14,058.00	20,058.00	20,058.00	20,058.00	47,668.00	20,058.00	170,074.00
					2025	FISICO	0.00	0.00	0.00	0.00	1.00	1.00	1.00	1.00	1.00	1.00	1.00	1.00	8.00
						COSTEO.S/	0.00	0.00	0.00	17,716.00	17,716.00	17,716.00	17,716.00	17,716.00	17,716.00	17,716.00	17,716.33	0.00	141,728.33
					2026	FISICO	0.00	0.00	0.00	0.00	1.00	1.00	1.00	1.00	1.00	1.00	1.00	1.00	8.00
						COSTEO.S/	0.00	0.00	0.00	0.00	21,259.25	21,259.25	21,259.25	21,259.25	21,259.25	21,259.25	21,259.25	21,259.25	170,074.00
AOI00162800190	SUPERVISIÓN DEL PROYECTO EN LA HUACA DE LOS REYES DEL COMPLEJO CABALLO MUERTO, DISTRITO DE	130101 - TRUJILLO	INFORME	Muy Alta	2024	FISICO	0.00	0.00	0.00	0.00	1.00	1.00	1.00	1.00	1.00	1.00	1.00	1.00	8.00
						COSTEO.S/	0.00	0.00	0.00	6,500.00	6,500.00	6,500.00	6,500.00	6,500.00	6,500.00	6,500.00	0.00	6,500.00	52,000.00
					2025	FISICO	0.00	0.00	0.00	0.00	1.00	1.00	1.00	1.00	1.00	1.00	1.00	1.00	8.00
						COSTEO.S/	0.00	0.00	0.00	5,000.00	5,000.00	5,000.00	5,000.00	5,000.00	5,000.00	5,000.00	4,000.00	0.00	39,000.00
					2026	FISICO	0.00	0.00	0.00	0.00	1.00	1.00	1.00	1.00	1.00	1.00	1.00	1.00	8.00

	LAREDO, PROVINCIA DE - 2327004					COSTEO.S/	0.00	0.00	0.00	0.00	6,500.00	6,500.00	6,500.00	6,500.00	6,500.00	6,500.00	6,500.00	6,500.00	52,000.00
AOI00162800191	LIQUIDACION - 2327004 EN LA HUACA DE LOS REYES DEL COMPLEJO CABALLO MUERTO, DISTRITO DE LAREDO, -- 2327004	130101 - TRUJILLO	INFORME	Muy Alta	2024	FISICO	0.00	0.00	0.00	0.00	0.00	0.00	0.00	0.00	0.00	0.00	0.00	1.00	1.00
						COSTEO.S/	0.00	0.00	0.00	0.00	0.00	0.00	0.00	0.00	0.00	0.00	3,000.00	0.00	3,000.00
					2026	FISICO	0.00	0.00	0.00	0.00	0.00	0.00	0.00	0.00	0.00	0.00	0.00	1.00	1.00
						COSTEO.S/	0.00	0.00	0.00	0.00	0.00	0.00	0.00	0.00	0.00	0.00	0.00	530,000.00	530,000.00
AOI00162800192	CONSERVACIÓN ARQUEOLÓGICA DE LA HUACA ARCO IRIS DEL COMPLEJO ARQUEOLOGICO CHAN CHAN- - 2264256	130101 - TRUJILLO	M2	Muy Alta	2024	FISICO	0.00	0.00	0.00	200.00	802.00	0.00	0.00	0.00	0.00	0.00	0.00	0.00	1,002.00
						COSTEO.S/	0.00	0.00	0.00	0.00	0.00	109,522.66	0.00	0.00	0.00	0.00	0.00	0.00	109,522.66
					2025	FISICO	0.00	0.00	0.00	200.00	802.00	0.00	0.00	0.00	0.00	0.00	0.00	0.00	1,002.00
						COSTEO.S/	0.00	0.00	0.00	0.00	60,000.00	85,000.00	85,000.00	80,000.00	80,000.00	68,559.00	0.00	0.00	458,559.00
AOI00162800193	INVESTIGACIÓN ARQUEOLÓGICA DE BIENES MUEBLES -DE LA HUACA ARCO IRIS DEL COMPLEJO ARQUEOLOGICO CHAN CHAN -- 2264256	130101 - TRUJILLO	M2	Muy Alta	2024	FISICO	0.00	0.00	0.00	0.00	1.00	0.00	0.00	0.00	0.00	0.00	0.00	0.00	1.00
						COSTEO.S/	0.00	0.00	0.00	0.00	109,522.66	0.00	0.00	0.00	0.00	233,357.19	0.00	0.00	342,879.85
					2025	FISICO	0.00	0.00	0.00	0.00	1.00	0.00	0.00	0.00	0.00	0.00	0.00	0.00	1.00
						COSTEO.S/	0.00	0.00	0.00	0.00	60,000.00	75,000.00	85,000.00	90,000.00	90,000.00	104,530.00	0.00	0.00	504,530.00
					2026	FISICO	0.00	0.00	0.00	0.00	1.00	0.00	0.00	0.00	0.00	0.00	0.00	0.00	1.00
						COSTEO.S/	0.00	0.00	0.00	0.00	0.00	462,750.00	497,750.00	542,750.00	562,750.00	667,750.00	265,194.00	5,000.00	3,003,944.00
AOI00162800194	GESTIÓN DEL PROYECTO (RESIDENTE, GUARDIÁN, PLANILLERO, ÚTILES DE ESCRITORIO, OTROS) - 2264256	130101 - TRUJILLO	INFORME	Muy Alta	2024	FISICO	0.00	0.00	0.00	1.00	1.00	0.00	0.00	0.00	0.00	0.00	0.00	0.00	2.00
						COSTEO.S/	0.00	0.00	0.00	0.00	24,075.49	0.00	0.00	0.00	0.00	0.00	0.00	0.00	24,075.49
					2025	FISICO	0.00	0.00	0.00	1.00	1.00	0.00	0.00	0.00	0.00	0.00	0.00	0.00	2.00
						COSTEO.S/	0.00	0.00	0.00	0.00	8,700.00	8,700.00	8,700.00	8,600.00	8,700.00	8,600.00	0.00	0.00	52,000.00
					2026	FISICO	0.00	0.00	0.00	1.00	1.00	0.00	0.00	0.00	0.00	0.00	0.00	0.00	2.00
						COSTEO.S/	0.00	0.00	0.00	0.00	0.00	41,650.00	41,650.00	41,650.00	41,650.00	41,650.00	41,668.00	0.00	249,918.00
AOI00162800195	DIFUSIÓN Y SENSIBILIZACIÓN - PARA LA EJECUCION DE LA INVERSIÓN RESTAURACIÓN DE LOS MUROS PERIMETRALES DEL CONJUNTO UTZH-AN EX PALACION GRAN CHIMÚ 2158448	130101 - TRUJILLO	TALLER	Muy Alta	2025	FISICO	0.00	0.00	0.00	0.00	2.00	3.00	3.00	2.00	2.00	0.00	0.00	0.00	12.00
						COSTEO.S/	0.00	0.00	0.00	20,000.00	20,000.00	20,000.00	20,000.00	20,000.00	20,000.00	20,000.00	26,366.00	0.00	166,366.00
AOI00162800205	LIQUIDACIÓN CONJUNTO UTZH AN DEL COMPLEJO ARQUEOLÓGICO CHAN CHAN - 2158448	130101 - TRUJILLO	DOCUMENTO	Muy Alta	2025	FISICO	0.00	0.00	0.00	0.00	0.00	0.00	0.00	0.00	0.00	0.00	0.00	1.00	1.00
						COSTEO.S/	0.00	0.00	0.00	0.00	0.00	0.00	0.00	0.00	0.00	0.00	0.00	10,000.00	10,000.00

CENTRO DE COSTO: 2.1 - UNIDAD DE INVESTIGACIÓN, CONSERVACIÓN Y PUESTA EN VALOR

OEI.11 - OPTIMIZAR LA PREVENCIÓN DE LA AFECTACIÓN DEL PATRIMONIO CULTURAL DE LA NACIÓN

AEI.11.04 - PROTECCIÓN PERMANENTE A LOS BIENES DEL PATRIMONIO CULTURAL DE LA NACIÓN A FAVOR DE LA CIUDADANÍA.

	CODIGO	ACTIVIDAD OPERATIVA	UBIGEO	U.M.	PRIORIDAD	PERIODO MULTIANUAL	PROGRAMACION MENSUAL													TOTAL ANUAL
							META	01	02	03	04	05	06	07	08	09	10	11	12	
	AOI00162800103	GESTIÓN PARA LA IMPLEMENTACIÓN DEL PLAN MAESTRO EN EL COMPLEJO ARQUEOLÓGICO CHAN CHAN	130101 - TRUJILLO	ACCION	Muy Alta	2024	FISICO	3.00	4.00	3.00	4.00	5.00	5.00	4.00	4.00	4.00	5.00	5.00	5.00	51.00
							COSTEO.S/	38,213.82	37,813.82	37,813.82	37,813.82	44,966.63	25,145.13	26,336.13	24,143.45	24,143.45	24,143.45	24,143.45	26,243.45	370,920.42
						2025	FISICO	3.00	4.00	3.00	4.00	5.00	5.00	4.00	4.00	4.00	5.00	5.00	5.00	51.00
							COSTEO.S/	38,213.82	37,813.82	37,813.82	37,813.82	44,966.63	25,145.13	26,336.13	24,143.45	24,143.45	24,143.45	24,143.45	26,243.45	370,920.42
						2026	FISICO	3.00	4.00	3.00	4.00	5.00	5.00	4.00	4.00	4.00	5.00	5.00	5.00	51.00
							COSTEO.S/	38,213.82	37,813.82	37,813.82	37,813.82	44,966.63	25,145.13	26,336.13	24,143.45	24,143.45	24,143.45	24,143.45	26,243.45	370,920.42

CENTRO DE COSTO: 2.2 - CENTRO PANAMERICANO PARA LA CONSERVACIÓN EN PATRIMONIO EN TIERRA

OEI.11 - OPTIMIZAR LA PREVENCIÓN DE LA AFECTACIÓN DEL PATRIMONIO CULTURAL DE LA NACIÓN

AEI.11.04 - PROTECCIÓN PERMANENTE A LOS BIENES DEL PATRIMONIO CULTURAL DE LA NACIÓN A FAVOR DE LA CIUDADANÍA.

CODIGO	ACTIVIDAD OPERATIVA	UBIGEO	U.M.	PRIORIDAD	PERIODO MULTIANUAL	PROGRAMACION MENSUAL													TOTAL ANUAL
						META	01	02	03	04	05	06	07	08	09	10	11	12	
AOI00162800105	INVESTIGACIÓN CIENTÍFICA DE MATERIALES Y TÉCNICAS CONSTRUCTIVAS PARA LA CONSERVACION DEL COMPLEJO ARQUEOLOGICO CHAN CHAN.	130101 - TRUJILLO	ACCION	Muy Alta	2024	FISICO	2.00	1.00	2.00	1.00	1.00	4.00	1.00	1.00	3.00	1.00	2.00	3.00	22.00
						COSTEO.S/	5,885.13	4,733.08	5,512.46	4,515.52	4,012.46	4,012.46	4,212.46	4,012.46	4,012.46	4,012.46	4,012.46	4,212.46	53,145.87
					2025	FISICO	2.00	1.00	2.00	1.00	1.00	4.00	1.00	1.00	3.00	1.00	2.00	3.00	22.00
						COSTEO.S/	5,885.13	4,733.08	5,512.46	4,515.52	4,012.46	4,012.46	4,212.46	4,012.46	4,012.46	4,012.46	4,012.46	4,212.46	53,145.87
					2026	FISICO	2.00	1.00	2.00	1.00	1.00	4.00	1.00	1.00	3.00	1.00	2.00	3.00	22.00
						COSTEO.S/	5,885.13	4,733.08	5,512.46	4,515.52	4,012.46	4,012.46	4,212.46	4,012.46	4,012.46	4,012.46	4,012.46	4,212.46	53,145.87
AOI00162800106	MONITOREO DE LAS CONDICIONES METEOROLÓGICAS Y ESTADO DE CONSERVACIÓN DEL C.A CHAN CHAN.	130101 - TRUJILLO	INFORME	Muy Alta	2024	FISICO	1.00	1.00	1.00	1.00	1.00	1.00	1.00	2.00	1.00	1.00	1.00	1.00	13.00
						COSTEO.S/	4,012.46	5,512.46	4,012.46	4,012.46	4,012.46	4,012.46	4,212.46	5,512.46	4,012.46	4,012.46	4,012.46	4,212.46	51,549.52
					2025	FISICO	1.00	1.00	1.00	1.00	1.00	1.00	1.00	2.00	1.00	1.00	1.00	1.00	13.00
						COSTEO.S/	4,012.46	5,512.46	4,012.46	4,012.46	4,012.46	4,012.46	4,212.46	5,512.46	4,012.46	4,012.46	4,012.46	4,212.46	51,549.52
					2026	FISICO	1.00	1.00	1.00	1.00	1.00	1.00	1.00	2.00	1.00	1.00	1.00	1.00	13.00
						COSTEO.S/	4,012.46	5,512.46	4,012.46	4,012.46	4,012.46	4,012.46	4,212.46	5,512.46	4,012.46	4,012.46	4,012.46	4,212.46	51,549.52
AOI00162800107	EVALUACIÓN Y DIAGNÓSTICO DEL ESTADO DE CONSERVACIÓN DEL COMPLEJO ARQUEOLÓGICO CHAN CHAN	130101 - TRUJILLO	INFORME	Muy Alta	2024	FISICO	1.00	0.00	0.00	1.00	0.00	0.00	1.00	0.00	0.00	0.00	0.00	1.00	4.00
						COSTEO.S/	4,012.46	4,812.46	4,602.46	4,012.46	4,012.46	4,012.46	4,212.46	4,012.46	4,012.46	4,012.46	5,012.46	4,212.46	50,939.52
					2025	FISICO	1.00	0.00	0.00	1.00	0.00	0.00	1.00	0.00	0.00	0.00	0.00	1.00	4.00
						COSTEO.S/	4,012.46	4,812.46	4,602.46	4,012.46	4,012.46	4,012.46	4,212.46	4,012.46	4,012.46	4,012.46	5,012.46	4,212.46	50,939.52
					2026	FISICO	1.00	0.00	0.00	1.00	0.00	0.00	1.00	0.00	0.00	0.00	0.00	1.00	4.00
						COSTEO.S/	4,012.46	4,812.46	4,602.46	4,012.46	4,012.46	4,012.46	4,212.46	4,012.46	4,012.46	4,012.46	5,012.46	4,212.46	50,939.52

CENTRO DE COSTO: 2.3 - UNIDAD DE PROMOCIÓN Y PARTICIPACIÓN CIUDADANA

OEI.10 - FORTALECER LA APROPIACIÓN SOCIAL Y SALVAGUARDA DEL PATRIMONIO COMO PARTE DE LA IDENTIDAD CULTURAL DE LA POBLACIÓN Y SU TERRITORIO

AEI.10.01 - SENSIBILIZACIÓN E INFORMACIÓN PERMANENTE SOBRE CONOCIMIENTOS Y PRÁCTICAS PARA LA APROPIACIÓN SOCIAL Y USO SOSTENIBLE DEL PATRIMONIO CULTURAL ORIENTADA A LA CIUDADANÍA

CODIGO	ACTIVIDAD OPERATIVA	UBIGEO	U.M.	PRIORIDAD	PERIODO MULTIANUAL	PROGRAMACION MENSUAL													TOTAL ANUAL
						META	01	02	03	04	05	06	07	08	09	10	11	12	
AOI00162800108	DIFUSIÓN Y PROMOCIÓN DE LA PARTICIPACIÓN CIUDADANA PARA LA VALORACIÓN Y DEFENSA DEL PATRIMONIO CULTURAL	130101 - TRUJILLO	PERSONA INFORMADA	Muy Alta	2024	FISICO	0.00	120.00	75.00	300.00	395.00	485.00	485.00	440.00	500.00	415.00	180.00	0.00	3,395.00
						COSTEO.S/	23,019.88	10,153.38	11,470.88	10,245.38	10,745.38	11,745.38	12,345.38	11,245.38	11,245.38	15,232.38	10,145.38	17,245.38	154,839.56
					2025	FISICO	0.00	120.00	75.00	300.00	395.00	485.00	485.00	440.00	500.00	415.00	180.00	0.00	3,395.00
						COSTEO.S/	23,019.88	10,153.38	11,470.88	10,245.38	10,745.38	11,745.38	12,345.38	11,245.38	11,245.38	15,232.38	10,145.38	17,245.38	154,839.56
					2026	FISICO	0.00	120.00	75.00	300.00	395.00	485.00	485.00	440.00	500.00	415.00	180.00	0.00	3,395.00
						COSTEO.S/	23,019.88	10,153.38	11,470.88	10,245.38	10,745.38	11,745.38	12,345.38	11,245.38	11,245.38	15,232.38	10,145.38	17,245.38	154,839.56

COSTEO TOTAL AÑO 2024 S/	16,937,920.89
COSTEO TOTAL AÑO 2025 S/	17,047,450.89
COSTEO TOTAL AÑO 2026 S/	18,131,239.89

U.M. = Unidad de Medida

FIRMA