PERÚ Ministerio de Cultura

MINISTERIO DE CULTURA

REPORTE DE SEGUIMIENTO ANUAL DEL PLAN OPERATIVO INSTITUCIONAL (POI) ANUAL 2022 DEL PLIEGO 003: MINISTERIO DE CULTURA

PERÚ Ministerio de Cultura

Firmado digitalmente por CAPCHA ALVIS Mary Gabriela FAU 20537630222 soft
Motivo: Doy V° B°
Fecha: 07.02.2023 10:34:42 -05:00

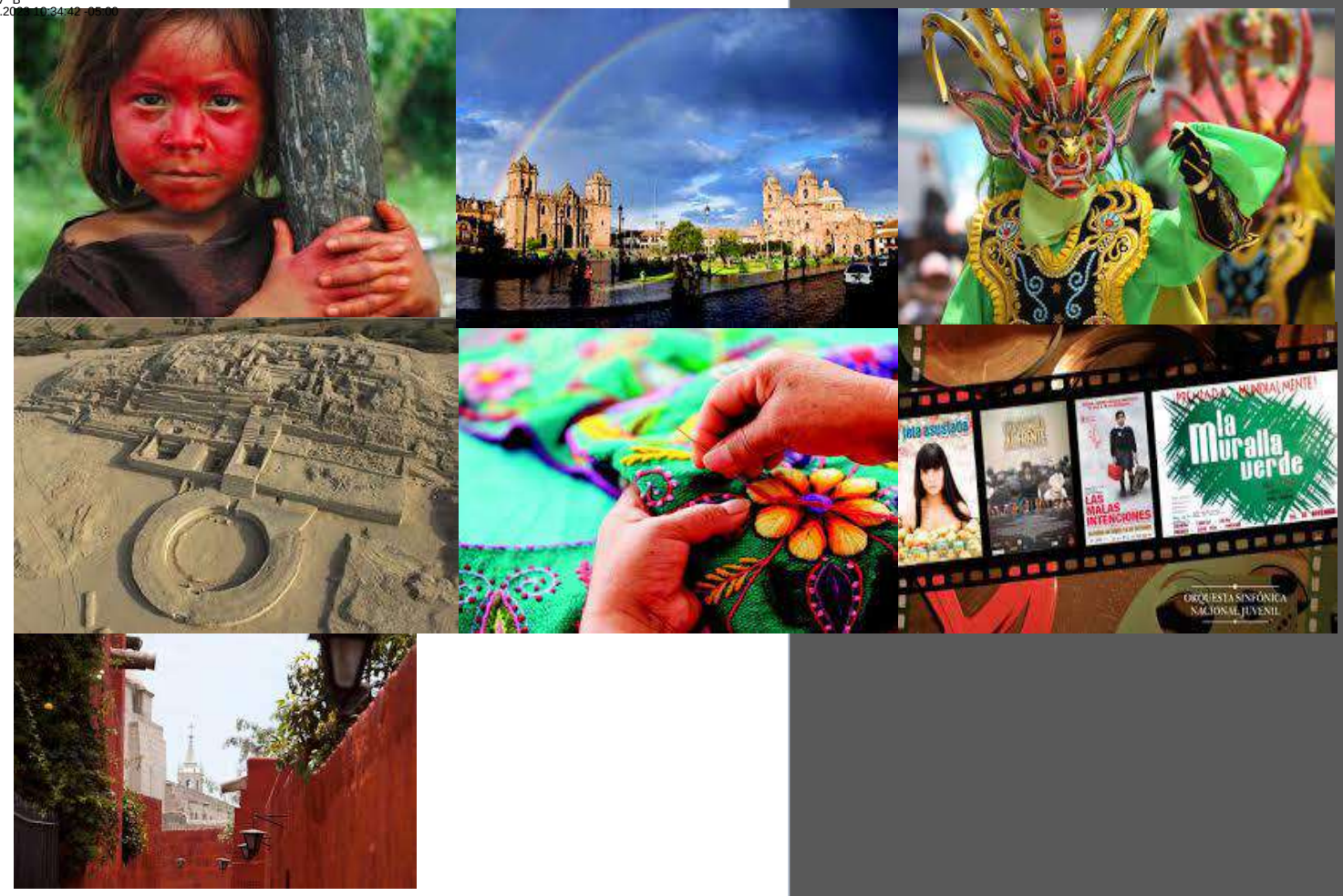

UNIDAD EJECUTORA 001:

MC ADMINISTRACIÓN GENERAL

martes, 7 de febrero de 2023

REPORTE DE SEGUIMIENTO ANUAL DEL PLAN OPERATIVO INSTITUCIONAL

Año : 2022

SECTOR : 03 - CULTURA
PLIEGO : 003 - M. DE CULTURA

UE: 001363 - MINISTERIO DE CULTURA - ADMINISTRACION GENERAL

CC: Todos

☑ PORCENTAJE DE AVANCES TRUNCADOS AL 100%

Exportar Excel Imprimir

OBJETIVO ESTRATEGICO / ACCION ESTRATÉGICA / ACTIVIDAD OPERATIVA	NIVEL DE PRIORIDAD	UNIDAD MEDIDA	TIPO DE AGREGACIÓN	PROG. / EJE.	FISICO														FINANCIERO												
					Ene	Feb	Mar	Abr	May	Jun	Jul	Ago	Sep	Oct	Nov	Dic	AVANCE ACUMULADO.	AVANCE % ACUMULADO	Ene	Feb	Mar	Abr	May	Jun	Jul	Ago	Sep	Oct	Nov	Dic	AVANCE ACUMULADO
OEI.01 INCREMENTAR LA PRESTACIÓN DE SERVICIOS CON PERTINENCIA CULTURAL Y LINGÜÍSTICA HACIA LOS PUEBLOS INDÍGENAS U ORIGINARIOS Y EL PUEBLO AFROPERUANO.																															
AEI.01.01 CERTIFICACIÓN PERMANENTE DE COMPETENCIAS EN LENGUAS INDÍGENAS U ORIGINARIAS DIRIGIDA A SERVIDORES PÚBLICOS																															
AOI00136301136 - ORIENTACIÓN PARA LA IMPLEMENTACIÓN DE SERVICIOS PÚBLICOS EN LENGUAS INDÍGENAS U ORIGINARIAS A INSTITUCIONES PÚBLICAS EN EL DEPARTAMENTO DE HUANCAVELICA	Muy Alta	PARTICIPANTE CERTIFICADO	Acumulado Anual	PROG.	0.00	0.00	0.00	0.00	0.00	0.00	0.00	0.00	0.00	0.00	0.00	100.00	100.00	100.00	0.00	2,500.00	2,500.00	7,500.00	2,500.00	6,250.00	2,750.00	2,500.00	0.00	6,669.00	60,945.00	240.00	94,354.00
				EJEC.	0.00	0.00	1.00	1.00	1.00	1.00	0.00	0.00	0.00	0.00	0.00	256.00	260.00		0.00	0.00	2,500.00	2,500.00	2,500.00	0.00	2,750.00	2,500.00	15,000.00	0.00	22,000.00	113,111.00	162,861.00
AOI00136301159 - ORIENTACIÓN PARA LA IMPLEMENTACIÓN DE SERVICIOS PÚBLICOS EN LENGUAS INDÍGENAS U ORIGINARIAS A INSTITUCIONES PÚBLICAS EN EL DEPARTAMENTO DE ANCASH	Muy Alta	PARTICIPANTE CERTIFICADO	Acumulado Anual	PROG.	0.00	0.00	0.00	0.00	0.00	0.00	0.00	0.00	0.00	0.00	0.00	100.00	100.00	4.00	8,174.15	10,674.15	10,674.15	24,174.15	12,174.15	14,674.15	15,474.15	12,174.15	4,000.00	12,285.00	6,000.00	0.00	130,478.20
				EJEC.	0.00	0.00	1.00	1.00	1.00	1.00	0.00	0.00	0.00	0.00	0.00	0.00	4.00		8,174.15	8,174.15	12,174.15	12,174.15	12,174.15	8,174.15	12,665.82	12,174.15	20,000.00	0.00	10,000.00	0.00	115,884.87
AOI00136301170 - ORIENTACIÓN PARA LA IMPLEMENTACIÓN DE SERVICIOS PÚBLICOS EN LENGUAS INDÍGENAS U ORIGINARIAS A INSTITUCIONES PÚBLICAS EN EL DEPARTAMENTO DE UCAYALI	Muy Alta	PARTICIPANTE CERTIFICADO	Acumulado Anual	PROG.	0.00	0.00	0.00	0.00	0.00	0.00	0.00	0.00	0.00	0.00	0.00	100.00	100.00	0.00	3,674.15	6,174.15	6,174.15	19,674.15	7,674.15	14,674.15	6,474.15	7,674.15	4,000.00	8,000.00	10,000.00	5,000.00	99,193.20
				EJEC.	0.00	0.00	0.00	0.00	0.00	0.00	0.00	0.00	0.00	0.00	0.00	0.00	0.00		3,674.15	3,674.15	7,674.15	7,674.15	7,674.15	3,674.15	6,624.15	7,674.15	30,000.00	0.00	16,000.00	15,000.00	109,343.20
AOI00136301199 - CREACIÓN DEL REGISTRO NACIONAL DE SERVIDORES PÚBLICOS BILINGÜES	Alta	NORMA ELABORADA	Acumulado Anual	PROG.	0.00	0.00	0.00	0.00	1.00	0.00	0.00	0.00	0.00	0.00	0.00	0.00	1.00	0.00	0.00	0.00	0.00	0.00	0.00	0.00	0.00	0.00	0.00	0.00	20,000.00	0.00	20,000.00
				EJEC.	0.00	0.00	0.00	0.00	0.00	0.00	0.00	0.00	0.00	0.00	0.00	0.00	0.00		0.00	0.00	0.00	0.00	0.00	0.00	0.00	0.00	20,780.33	19,690.11	21,587.63	19,690.11	81,748.18
																EJECUCIÓN FÍSICA POR AEI.01.01:		26.0										EJECUCIÓN FINANCIERA POR AEI.01.01:				469,837.25
AEI.01.02 FORMACIÓN PERMANENTE COMO INTÉRPRETES Y TRADUCTORES EN LENGUAS INDÍGENAS U ORIGINARIAS DIRIGIDO A CIUDADANOS Y CIUDADANAS BILINGÜES.																															
AOI00136301188 - FORTALECIMIENTO DE CAPACIDADES A TRADUCTORES E INTÉRPRETES DE LENGUAS INDÍGENAS U ORIGINARIAS	Muy Alta	PERSONA CAPACITADA	Acumulado Anual	PROG.	0.00	0.00	0.00	0.00	0.00	50.00	0.00	0.00	0.00	0.00	50.00	0.00	100.00	100.00	0.00	5,174.15	5,174.15	5,174.15	5,174.15	19,174.15	198,474.15	10,175.15	10,176.15	110,177.15	2,876.65	0.00	371,750.00
				EJEC.	0.00	0.00	0.00	0.00	0.00	53.00	0.00	0.00	0.00	0.00	48.00	0.00	101.00		0.00	0.00	0.00	5,186.30	5,000.00	89,786.30	198,486.30	5,186.30	0.00	0.00	0.00	98,120.00	401,765.20
AOI00136301200 - ACTUALIZACIÓN DE HERRAMIENTAS DE GESTIÓN DEL REGISTRO NACIONAL DE INTÉRPRETES Y TRADUCTORES EN LENGUAS INDÍGENAS U ORIGINARIAS	Muy Alta	INFORME	Acumulado Anual	PROG.	0.00	0.00	0.00	0.00	0.00	2.00	0.00	0.00	0.00	0.00	0.00	0.00	2.00	100.00	0.00	0.00	0.00	4,000.00	4,000.00	4,000.00	0.00	0.00	0.00	13,000.00	0.00	0.00	25,000.00
				EJEC.	0.00	0.00	0.00	1.00	0.00	2.00	0.00	0.00	0.00	0.00	0.00	0.00	3.00		0.00	0.00	0.00	4,000.00	4,000.00	4,000.00	0.00	0.00	10,000.00	0.00	0.00	0.00	22,000.00
																EJECUCIÓN FÍSICA POR AEI.01.02:		100.0										EJECUCIÓN FINANCIERA POR AEI.01.02:				423,765.20

AEI.01.03 SERVICIO DE TRADUCCIÓN E INTERPRETACIÓN REMOTA Y PRESENCIAL EN LENGUAS INDÍGENAS U ORIGINARIAS PARA LOS HABLANTES DE LENGUAS INDÍGENAS U ORIGINARIAS Y SERVIDORES PÚBLICOS EN SITUACIONES DE EMERGENCIA.

AOI00136301201 - IMPLEMENTACIÓN DEL SERVICIO DE INTERPRETACIÓN Y TRADUCCIÓN EN LENGUAS INDÍGENAS U ORIGINARIAS PARA SITUACIONES DE EMERGENCIA	Muy Alta	ATENCION	Acumulado Anual	PROG.	100.00	100.00	100.00	100.00	100.00	100.00	100.00	100.00	100.00	100.00	100.00	100.00	1,200.00	100.00	5,602.55	68,870.75	68,870.75	68,870.75	68,870.75	72,870.75	69,370.75	27,870.75	0.00	0.00	5,100.00	5,100.00	461,397.80
				EJEC.	78.00	146.00	58.00	40.00	178.00	147.00	89.00	145.00	142.00	189.00	267.00	310.00	1,789.00		5,602.55	10,061.10	21,647.47	42,868.05	34,871.35	34,871.35	5,271.35	56,440.36	11,072.64	109,721.94	24,804.72	20,000.00	377,232.88

EJECUCIÓN FÍSICA POR AEI.01.03: 100.0 — EJECUCIÓN FINANCIERA POR AEI.01.03: 377,232.88

AEI.01.04 ASISTENCIA TÉCNICA PERMANENTE EN LA INCORPORACIÓN DEL ENFOQUE INTERCULTURAL PARA LA PROVISIÓN DE SERVICIOS PÚBLICOS DIRIGIDO A LOS TRES NIVELES DE GOBIERNO.

AOI00136302120 - A7. REALIZACIÓN DEL ACOMPAÑAMIENTO A AUTORIDADES LOCALES Y LÍDERES/AS INDÍGENAS PARA MEJORAR EL ACCESO DE LA POBLACIÓN INDÍGENA A LOS SERVICIO PÚBLICOS EN LAS INTERVENCIONES PIAS.	Muy Alta	PERSONA INFORMADA	Acumulado Anual	PROG.	0.00	0.00	0.00	0.00	0.00	1,750.00	0.00	0.00	1,750.00	0.00	0.00	1,650.00	5,150.00	100.00	0.00	0.00	0.00	238,000.00	222,590.00	190,086.00	101,464.00	214,353.00	170,064.00	131,919.61	33,000.00	0.00	1,301,476.61
				EJEC.	0.00	0.00	0.00	0.00	0.00	1309.00	0.00	2934.00	2134.00	0.00	3462.00	0.00	9,839.00		0.00	0.00	0.00	36,000.00	0.00	245,000.00	101,464.00	214,353.00	170,064.00	158,217.53	152,352.18	102,352.18	1,179,802.89
AOI00136302121 - A8. ADECUACIÓN DE LA PRESTACIÓN DE LOS SERVICIOS PÚBLICOS BRINDADOS EN LAS PIAS PARA GARANTIZAR SU PERTINENCIA INTERCULTURAL Y LINGÜÍSTICA.	Muy Alta	ATENCION	Acumulado Anual	PROG.	0.00	0.00	0.00	0.00	0.00	8,550.00	0.00	0.00	8,250.00	0.00	0.00	5,170.00	21,970.00	100.00	0.00	0.00	0.00	40,000.00	32,412.00	61,520.00	0.00	50,979.67	70,000.00	8,000.00	8,000.00	0.00	270,911.67
				EJEC.	0.00	0.00	0.00	0.00	0.00	26764.00	0.00	26033.00	0.00	15277.00	0.00	16006.00	84,080.00		0.00	0.00	0.00	0.00	0.00	215,160.00	0.00	50,979.67	93,301.09	45,000.00	22,101.82	35,000.00	461,542.58
AOI00136302122 - A9. REALIZACIÓN DE ACCIONES DE SOPORTE Y DIFUSIÓN SOBRE INFORMACIÓN EN INTERCULTURALIDAD, PREVENCIÓN DE PROPAGACIÓN DEL COVID-19 Y OTRAS ENFERMEDADES EN LOS PUEBLOS INDÍGENAS U ORIGINARIOS.	Muy Alta	PERSONA INFORMADA	Acumulado Anual	PROG.	0.00	0.00	0.00	0.00	0.00	10,440.00	0.00	0.00	0.00	0.00	0.00	0.00	10,440.00	100.00	0.00	0.00	0.00	35,640.00	26,100.00	37,640.00	16,000.00	35,640.00	35,000.00	35,640.00	24,000.00	6,000.00	251,660.00
				EJEC.	0.00	0.00	0.00	0.00	0.00	37047.00	17883.00	11885.00	3952.00	3106.00	4147.00	2831.00	80,851.00		0.00	0.00	0.00	10,000.00	7,000.00	0.00	16,000.00	35,640.00	35,000.00	45,640.00	45,640.00	16,000.00	210,920.00
AOI00136302123 - A10. REALIZACIÓN DEL ANÁLISIS Y SISTEMATIZACIÓN DE LA INFORMACIÓN SOCIOCULTURAL Y GEOGRÁFICA PARA DETERMINAR LOS AVANCES EN LA ADECUACIÓN CULTURAL Y LINGÜÍSTICA DE LOS SERVICIOS PÚBLICOS PIAS	Muy Alta	INFORME	Acumulado Anual	PROG.	0.00	0.00	0.00	0.00	0.00	1.00	0.00	0.00	1.00	0.00	0.00	2.00	4.00	100.00	0.00	0.00	0.00	45,640.00	43,000.00	45,640.00	29,100.72	45,640.00	44,000.00	45,640.00	44,000.00	44,000.00	386,660.72
				EJEC.	0.00	0.00	0.00	0.00	0.00	1.00	0.00	1.00	2.00	2.00	3.00	3.00	12.00		0.00	0.00	0.00	0.00	5,000.00	0.00	29,100.72	45,640.00	44,000.00	36,000.00	36,640.00	16,000.00	212,380.72
AOI00136302202 - REALIZACIÓN DE ACCIONES FORTALECIMIENTO DE LA PERTINENCIA INTERCULTURAL Y LINGÜÍSTICA EN LOS SERVICIOS BRINDADOS EN LOS PIAS	Muy Alta	ATENCION	Acumulado Anual	PROG.	0.00	0.00	0.00	0.00	0.00	0.00	0.00	0.00	0.00	0.00	0.00	11,500.00	11,500.00	0.00	0.00	0.00	0.00	0.00	0.00	0.00	0.00	0.00	0.00	0.00	0.00	500,000.00	500,000.00
				EJEC.	0.00	0.00	0.00	0.00	0.00	0.00	0.00	0.00	0.00	0.00	0.00	0.00	0.00		0.00	0.00	0.00	0.00	0.00	0.00	0.00	0.00	0.00	0.00	69,930.00	416,879.49	486,809.49
AOI00136301377 - A4: DESARROLLO DE ACCIONES PARA INCORPORACIÓN DE LA PERTINENCIA CULTURAL EN SERVICIOS PUBLICOS, INSTRUMENTOS DE GESTIÓN Y POLÍTICAS PÚBLICAS DIRIGIDAS A PUEBLOS INDIGENAS PRIORIZADOS.	Muy Alta	ACCION	Acumulado Anual	PROG.	0.00	1.00	1.00	2.00	1.00	2.00	1.00	2.00	1.00	2.00	1.00	2.00	16.00	100.00	12,700.00	12,700.00	20,700.00	12,700.00	20,700.00	12,700.00	19,700.00	17,673.00	31,303.00	40,992.00	45,700.00	42,725.00	290,293.00
				EJEC.	2.00	3.00	0.00	1.00	5.00	5.00	3.00	2.00	2.00	2.00	5.00	0.00	30.00		12,500.00	14,514.72	14,547.63	13,450.00	42,340.00	13,558.37	10,816.83	19,971.50	33,221.27	55,010.05	72,465.00	16,268.00	318,663.37
AOI00136302119 - A6. FORTALECIMIENTO DE LAS CAPACIDADES INTERCULTURALES DE LOS SERVIDORES PÚBLICOS DE LOS SECTORES QUE PARTICIPAN EN LAS PIAS.	Muy Alta	PERSONA CAPACITADA	Acumulado Anual	PROG.	0.00	0.00	0.00	0.00	0.00	100.00	0.00	0.00	110.00	0.00	0.00	113.00	323.00	100.00	0.00	0.00	0.00	7,640.00	14,731.00	7,640.00	6,000.00	7,640.00	6,000.00	7,640.00	6,000.00	6,000.00	69,291.00
				EJEC.	0.00	0.00	0.00	0.00	168.00	52.00	9.00	82.00	12.00	28.00	87.00	0.00	438.00		0.00	0.00	0.00	0.00	0.00	9,700.00	6,000.00	7,640.00	6,000.00	39,640.00	19,640.00	0.00	88,620.00
AOI00136302124 - A7: DESARROLLO DE ACCIONES PARA IMPLEMENTAR LA ESTRATEGIA DE TRANSVERSALIZACIÓN DEL ENFOQUE INTERCULTURAL EN TERRITORIO	Muy Alta	ASISTENCIA TECNICA	Acumulado Anual	PROG.	0.00	0.00	0.00	0.00	0.00	0.00	1.00	1.00	1.00	1.00	1.00	1.00	6.00	100.00	0.00	0.00	0.00	0.00	0.00	0.00	6,000.00	6,000.00	26,000.00	66,000.00	86,000.00	66,000.00	256,000.00
				EJEC.	0.00	0.00	0.00	0.00	0.00	0.00	0.00	0.00	0.00	2.00	12.00	12.00	26.00		0.00	0.00	0.00	0.00	0.00	0.00	6,000.00	6,538.50	5,730.00	9,901.23	62,186.97	161,034.64	251,391.34

AOI00136301757 - A1. ACCIONES PARA LA INCORPORACIÓN DEL ENFOQUE INTERCULTURAL EN INSTRUMENTOS DE GESTIÓN Y DE POLÍTICA PÚBLICA	Muy Alta	INFORME	Acumulado Anual	PROG.	0.00	0.00	0.00	1.00	0.00	0.00	1.00	1.00	1.00	1.00	1.00	1.00	7.00	100.00	29,500.00	107,500.00	100,500.00	107,500.00	100,500.00	107,500.00	96,904.68	90,838.68	150,556.40	131,578.60	117,558.06	50,500.00	1,190,936.42
				EJEC.	0.00	0.00	0.00	1.00	0.00	1.00	1.00	1.00	1.00	2.00	1.00	1.00	9.00		55,500.00	35,460.71	35,500.00	40,686.30	109,136.71	113,919.53	247,736.72	335,968.91	286,270.94	207,237.13	141,493.50	195,583.66	1,804,494.11
AOI00136301767 - A2: FORMACIÓN EN CAPACIDADES INTERCULTURALES DIRIGIDO A SERVIDORES PÚBLICOS, POBLACIÓN INDÍGENA, AFROPERUANA Y CIUDADANÍA EN GENERAL.	Muy Alta	PERSONA CAPACITADA	Acumulado Anual	PROG.	0.00	0.00	2,500.00	0.00	0.00	2,500.00	0.00	0.00	1,500.00	0.00	0.00	500.00	7,000.00	68.83	8,000.00	52,500.00	21,500.00	27,500.00	52,500.00	17,500.00	69,267.04	80,346.23	39,896.00	39,896.00	46,391.00	46,211.29	501,507.56
				EJEC.	0.00	96.00	70.00	851.00	345.00	438.00	186.00	650.00	167.00	1640.00	315.00	60.00	4,818.00		28,500.00	16,500.00	23,000.00	19,000.00	33,000.00	35,000.00	27,000.00	27,000.00	27,000.00	27,000.00	27,000.00	12,000.00	302,000.00
AOI00136301771 - A3. DESARROLLO E IMPLEMENTACIÓN DE INCENTIVOS NO MONETARIOS PARA LA TRANSVERSALIZACIÓN DEL ENFOQUE INTERCULTURAL ENSERVICIOS PÚBLICOS.	Muy Alta	INFORME	Acumulado Anual	PROG.	0.00	0.00	1.00	0.00	1.00	0.00	0.00	0.00	0.00	0.00	0.00	0.00	2.00	0.00	16,500.00	24,000.00	65,000.00	65,000.00	21,130.28	65,000.00	0.00	0.00	0.00	0.00	0.00	0.00	256,630.28
				EJEC.	0.00	0.00	0.00	0.00	0.00	0.00	0.00	0.00	0.00	0.00	0.00	0.00	0.00		0.00	0.00	10,000.00	14,630.28	16,000.00	18,000.00	0.00	0.00	0.00	0.00	0.00	0.00	58,630.28
AOI00136301781 - A4. IMPLEMENTACIÓN Y FORTALECIMIENTO DE LA ESTRATEGIA DE INFORMACIÓN Y ALERTAS , SEGUIMIENTO Y MONITOREO DE EMERGENCIAS SANITARIAS Y SOCIALES EN PUEBLOS INDÍGENAS U ORIGINARIOS Y AFROPERUANOS.	Muy Alta	INFORME	Acumulado Anual	PROG.	0.00	0.00	1.00	0.00	0.00	1.00	0.00	0.00	0.00	0.00	0.00	0.00	2.00	100.00	31,396.00	192,351.00	113,396.00	113,396.00	113,396.00	114,120.74	31,396.00	31,396.00	0.00	0.00	0.00	0.00	740,847.74
				EJEC.	0.00	0.00	0.00	1.00	0.00	1.00	0.00	0.00	0.00	0.00	0.00	0.00	2.00		85,416.89	46,559.44	60,192.47	38,446.18	137,853.30	140,173.30	0.00	0.00	0.00	0.00	0.00	0.00	508,641.58
AOI00136301894 - IMPLEMENTACIÓN Y FORTALECIMIENTO DE LA ESTRATEGIA DE INFORMACIÓN Y ALERTAS, SEGUIMIENTO Y MONITOREO DE EMERGENCIAS SANITARIAS Y SOCIALES EN PUEBLOS INDÍGENAS U ORIGINARIOS Y AFROPERUANOS - DU 083	Muy Alta	INFORME	Acumulado Anual	PROG.	0.00	0.00	1.00	0.00	0.00	1.00	0.00	0.00	0.00	0.00	0.00	1.00	3.00	100.00	16,916.00	16,916.00	16,916.00	23,302.00	22,302.00	23,302.00	24,596.67	15,838.60	29,885.11	30,839.11	28,422.51	28,456.00	277,692.00
				EJEC.	0.00	0.00	0.00	1.00	1.00	1.00	1.00	1.00	0.00	0.00	0.00	0.00	5.00		51,732.40	51,235.60	49,575.30	26,372.64	15,412.56	26,879.16	14,456.67	10,372.60	10,000.00	9,389.72	3,986.84	5,215.46	274,628.95
																EJECUCIÓN FÍSICA POR AEI.01.04:		82.2										EJECUCIÓN FINANCIERA POR AEI.01.04:			6,158,525.31

OEI.02 REDUCIR LAS PRÁCTICAS DE RACISMO Y DISCRIMINACIÓN POR MOTIVOS ÉTNICO RACIALES.

AEI.02.01 SENSIBILIZACIÓN PERMANENTE EN MATERIA DE VALORACIÓN DE LA DIVERSIDAD CULTURAL; E INTERCULTURALIDAD DIRIGIDA A LA POBLACIÓN; CON ÉNFASIS EN LA VALORACIÓN DE LA MUJER INDÍGENA Y AFROPERUANA

AOI00136301713 - A1. DISEÑO DE ESTÁNDARES PARA PROCESOS DE GESTIÓN Y SERVICIOS LIBRES DE RACISMO Y DISCRIMINACIÓN ÉTNICO RACIAL	Alta	ACCION	Acumulado Anual	PROG.	0.00	0.00	0.00	1.00	0.00	0.00	0.00	1.00	0.00	1.00	0.00	0.00	3.00	33.33	6,060.00	6,060.00	14,060.00	14,060.00	14,060.00	14,060.00	8,250.00	8,250.00	13,250.00	13,250.00	8,250.00	8,250.00	127,860.00
				EJEC.	0.00	0.00	0.00	1.00	0.00	0.00	0.00	0.00	0.00	0.00	0.00	0.00	1.00		9,000.00	2,500.00	2,500.00	8,928.50	2,500.00	2,500.00	34,650.00	40,400.00	10,000.00	10,300.00	4,250.00	10,250.00	137,778.50
AOI00136301721 - A3: GESTIÓN DEL CONOCIMIENTO E INFORMACIÓN SOBRE DIVERSIDAD CULTURAL, RACISMO Y DISCRIMINACIÓN ETNICO RACIAL	Media	INFORME	Acumulado Anual	PROG.	0.00	0.00	0.00	0.00	0.00	1.00	0.00	0.00	0.00	0.00	0.00	1.00	2.00	0.00	6,850.00	6,850.00	6,850.00	6,850.00	6,850.00	26,850.00	2,850.00	2,515.58	2,850.00	2,850.00	2,850.00	1,400.00	76,415.58
				EJEC.	0.00	0.00	0.00	0.00	0.00	0.00	0.00	0.00	0.00	0.00	0.00	0.00	0.00		9,000.00	6,084.83	6,084.83	5,500.00	6,500.83	6,500.83	4,668.17	4,400.00	3,500.00	4,300.00	4,250.00	4,250.00	65,039.49
AOI00136301749 - A5. SENSIBILIZACIÓN A LA CIUDADANÍA PARA EL FORTALECIMIENTO DE SU IDENTIDAD ÉTNICO CULTURAL A TRAVÉS DE LA VALORACIÓN DE LA DIVERSIDAD	Muy Alta	ACCION	Acumulado Anual	PROG.	0.00	0.00	5,000.00	0.00	0.00	5,000.00	500.00	12,500.00	500.00	500.00	30.00	0.00	24,030.00	100.00	7,996.67	7,996.67	103,996.67	7,996.67	103,996.67	68,596.67	30,250.00	38,917.00	59,750.00	48,318.00	46,584.00	32,250.00	556,649.02
				EJEC.	0.00	0.00	5000.00	0.00	0.00	123343.00	0.00	0.00	0.00	0.00	0.00	0.00	128,343.00		10,991.36	5,996.67	14,796.17	5,996.67	80,444.31	167,792.92	93,350.22	63,100.22	37,612.73	14,300.00	37,274.43	31,004.00	562,659.70
																EJECUCIÓN FÍSICA POR AEI.02.01:		44.4										EJECUCIÓN FINANCIERA POR AEI.02.01:			765,477.69

AEI.02.02 ASISTENCIA TÉCNICA PERMANENTE A ENTIDADES EN MATERIA DE PREVENCIÓN DE LA DISCRIMINACIÓN ÉTNICO-RACIAL PARA LA PRESTACIÓN DE SERVICIOS LIBRES DE DISCRIMINACIÓN

AOI00136301765 - A2. ASISTENCIA TÉCNICA EN PREVENCIÓN Y TRATAMIENTO DEL PROBLEMA DEL RACISMO Y LA DISCRIMINACIÓN ÉTNICO RACIAL EN ENTIDADES PÚBLICAS Y PRIVADAS Y SOCIEDAD EN GENERAL	Alta	ENTIDAD	Acumulado Anual	PROG.	0.00	0.00	2.00	2.00	2.00	2.00	2.00	3.00	3.00	4.00	3.00	2.00	25.00	12.00	7,850.00	7,850.00	13,145.60	8,145.60	13,145.60	13,145.60	9,250.00	9,250.00	9,237.00	16,250.00	17,050.00	14,250.00	138,569.40
				EJEC.	0.00	1.00	2.00	0.00	0.00	0.00	0.00	0.00	0.00	0.00	0.00	0.00	3.00		10,000.00	6,850.00	6,438.70	5,947.53	6,800.00	6,800.00	41,650.00	21,956.55	11,406.60	11,320.43	4,250.00	4,520.43	137,940.24
																EJECUCIÓN FÍSICA POR AEI.02.02:		12.0										EJECUCIÓN FINANCIERA POR AEI.02.02:			137,940.24

AEI.02.03 ORIENTACIÓN OPORTUNA A CIUDADANOS Y CIUDADANAS QUE REPORTAN Y/O DENUNCIAN CASOS DE DISCRIMINACIÓN ÉTNICO-RACIAL

AOI00136301772 - A4. ORIENTACIÓN LEGAL Y SOCIAL EN CASOS DE DISCRIMINACIÓN ÉTNICO RACIAL	Muy Alta	CASOS	Acumulado Anual	PROG.	0.00	2.00	2.00	2.00	2.00	2.00	2.00	2.00	2.00	2.00	2.00	2.00	22.00	100.00	6,850.00	6,850.00	35,590.00	35,590.00	35,590.00	35,590.00	30,990.00	30,990.00	30,990.00	30,990.00	20,250.00	2,250.00	302,520.00
				EJEC.	8.00	2.00	6.00	9.00	10.00	6.00	0.00	0.00	0.00	0.00	0.00	0.00	41.00		9,000.00	0.00	0.00	30,000.00	6,000.00	101,171.57	33,490.00	33,140.00	32,240.00	14,054.00	4,250.00	4,250.00	267,595.57
																	EJECUCIÓN FÍSICA POR AEI.02.03:	100.0										EJECUCIÓN FINANCIERA POR AEI.02.03:			267,595.57

OEI.03 INCREMENTAR LA TRANSMISIÓN INTERGENERACIONAL Y EL DOMINIO ORAL Y ESCRITO DE LAS LENGUAS INDÍGENAS U ORIGINARIAS Y LA TRADICIÓN ORAL DE SUS HABLANTES.

AEI.03.01 FORTALECIMIENTO DE CAPACIDADES PERMANENTE PARA LA INVESTIGACIÓN EN Y SOBRE LENGUAS INDÍGENAS U ORIGINARIAS DIRIGIDO A LA CIUDADANÍA HABLANTE DE LENGUA INDÍGENA U ORIGINARIA E INSTITUCIONES PÚBLICAS Y

AOI00136301194 - PROMOCIÓN DEL USO Y DESARROLLO DE LAS LENGUAS INDÍGENAS U ORIGINARIAS Y GARANTÍA DE LOS DERECHOS LINGÜÍSTICOS	Alta	NORMA ELABORADA	Acumulado Anual	PROG.	0.00	1.00	0.00	1.00	1.00	0.00	0.00	1.00	1.00	0.00	0.00	1.00	6.00	83.33	22,022.45	27,022.45	30,022.45	25,522.45	28,022.45	31,522.45	28,922.45	30,022.45	11,002.95	6,500.00	19,000.00	9,000.00	268,582.55
				EJEC.	0.00	2.00	0.00	0.00	1.00	1.00	1.00	0.00	0.00	0.00	0.00	0.00	5.00		22,022.45	22,022.45	22,022.45	37,536.15	22,836.15	16,836.15	23,736.15	22,836.15	0.00	0.00	9,000.00	9,000.00	207,848.10
AOI00136301198 - CREACIÓN DEL REGISTRO DE INVESTIGADORES DE LENGUAS INDÍGENAS U ORIGINARIAS DEL PERÚ	Alta	INFORME	Acumulado Anual	PROG.	0.00	0.00	0.00	0.00	0.00	0.00	0.00	0.00	0.00	0.00	0.00	1.00	1.00	0.00	0.00	0.00	0.00	0.00	0.00	0.00	0.00	0.00	0.00	10,000.00	10,000.00	0.00	20,000.00
				EJEC.	0.00	0.00	0.00	0.00	0.00	0.00	0.00	0.00	0.00	0.00	0.00	0.00	0.00		0.00	0.00	0.00	0.00	0.00	0.00	0.00	0.00	5,000.00	5,000.00	5,000.00	0.00	15,000.00
AOI00136301202 - CAPACITACIÓN EN MATERIA DE DERECHOS LINGÜÍSTICOS	Muy Alta	CAPACITACION	Acumulado Anual	PROG.	0.00	0.00	0.00	0.00	0.00	0.00	0.00	0.00	0.00	0.00	1.00	1.00	2.00	100.00	7,774.15	16,174.15	16,174.15	21,174.15	6,174.15	6,174.15	21,474.15	21,174.15	16,000.00	15,000.00	15,000.00	3,637.00	165,930.20
				EJEC.	0.00	2.00	0.00	2.00	0.00	0.00	0.00	1.00	2.00	1.00	0.00	0.00	8.00		7,774.15	6,174.15	6,174.15	6,174.15	6,174.15	6,174.15	6,474.15	6,174.15	0.00	0.00	15,000.00	15,000.00	81,293.20
AOI00136301205 - CAPACITACIÓN EN LAS ENTIDADES PÚBLICAS PARA LA PROMOCIÓN DEL PAISAJE LINGÜÍSTICO EN LENGUAS INDÍGENAS U ORIGINARIAS	Alta	CAPACITACION	Acumulado Anual	PROG.	0.00	0.00	0.00	1.00	0.00	0.00	0.00	1.00	0.00	0.00	0.00	1.00	3.00	100.00	0.00	0.00	0.00	5,000.00	0.00	0.00	0.00	5,000.00	0.00	0.00	0.00	0.00	10,000.00
				EJEC.	0.00	0.00	0.00	1.00	1.00	1.00	0.00	1.00	2.00	1.00	1.00	1.00	9.00		0.00	0.00	0.00	2,000.00	3,120.00	3,120.00	0.00	5,000.00	0.00	0.00	0.00	0.00	13,240.00
AOI00136301209 - GESTIÓN PARA EL DESARROLLO DE LOS RECURSOS TERMINOLÓGICOS TEMÁTICOS EN LENGUAS INDÍGENAS U ORIGINARIAS	Alta	INFORME	Acumulado Anual	PROG.	0.00	0.00	0.00	0.00	0.00	0.00	0.00	0.00	0.00	0.00	2.00	2.00		0.00	0.00	0.00	0.00	0.00	0.00	10,000.00	10,000.00	0.00	0.00	10,000.00	10,000.00	0.00	40,000.00
				EJEC.	0.00	0.00	0.00	0.00	0.00	0.00	0.00	0.00	0.00	0.00	0.00	0.00			0.00	0.00	0.00	0.00	0.00	0.00	0.00	0.00	0.00	0.00	0.00	0.00	0.00
AOI00136301210 - ACCIONES PARA EL DECENIO DE LAS LENGUAS INDÍGENAS	Muy Alta	INFORME	Acumulado Anual	PROG.	0.00	0.00	0.00	0.00	2.00	0.00	0.00	0.00	0.00	0.00	0.00	2.00	4.00	100.00	0.00	0.00	20,000.00	20,000.00	60,000.00	10,000.00	10,000.00	10,000.00	10,000.00	20,000.00	20,000.00	10,000.00	190,000.00
				EJEC.	0.00	0.00	1.00	1.00	1.00	0.00	0.00	1.00	0.00	0.00	0.00	1.00	5.00		0.00	0.00	6,000.00	8,500.00	69,055.43	77,895.60	10,000.00	66,840.36	0.00	7,582.60	20,000.00	20,000.00	285,873.99
AOI00136301211 - CREACIÓN DEL SERVICIO PARA LA IMPLEMENTACIÓN DE LENGUAS INDÍGENAS EN LOS SERVICIOS PÚBICOS	Muy Alta	INFORME	Acumulado Anual	PROG.	0.00	0.00	0.00	0.00	0.00	0.00	0.00	0.00	0.00	0.00	1.00	1.00		0.00	0.00	0.00	6,000.00	6,000.00	6,000.00	7,000.00	0.00	0.00	0.00	0.00	0.00	0.00	25,000.00
				EJEC.	0.00	0.00	0.00	0.00	0.00	0.00	0.00	0.00	0.00	0.00	0.00	0.00	0.00		0.00	0.00	6,000.00	6,000.00	0.00	0.00	0.00	0.00	0.00	0.00	0.00	0.00	12,000.00
AOI00136301854 - CREACIÓN DEL REGISTRO NACIONAL DE LENGUAS INDÍGENAS U ORIGINARIAS	Alta	NORMA ELABORADA	Acumulado Anual	PROG.	0.00	0.00	0.00	0.00	0.00	0.00	0.00	1.00	0.00	0.00	0.00	0.00	1.00	0.00	5,674.15	5,674.15	5,674.15	5,674.15	5,674.15	11,674.15	11,974.15	6,000.00	0.00	22,000.00	0.00	0.00	80,019.05
				EJEC.	0.00	0.00	0.00	0.00	0.00	0.00	0.00	0.00	0.00	0.00	0.00	0.00	0.00		5,674.15	5,674.15	12,674.15	12,674.15	11,674.15	5,674.15	11,674.15	11,674.15	0.00	0.00	0.00	0.00	77,393.20
																	EJECUCIÓN FÍSICA POR AEI.03.01:	47.9										EJECUCIÓN FINANCIERA POR AEI.03.01:			692,648.49

AEI.03.02 ACCIONES PERMANENTES ORIENTADAS A LA REVITALIZACIÓN DE LENGUAS INDÍGENAS U ORIGINARIAS DIRIGIDAS A LA CIUDADANÍA HABLANTE DE LENGUAS INDÍGENAS U ORIGINARIAS

AOI00136301144 - ELABORACIÓN DE LA GUIA DE REVITALIZACIÓN DE LENGUAS INDÍGENAS U ORIGINARIAS	Muy Alta	PUBLICACION	Acumulado Anual	PROG.	0.00	0.00	0.00	0.00	0.00	0.00	0.00	0.00	1.00	0.00	0.00	1.00		100.00	0.00	8,000.00	11,500.00	8,000.00	8,000.00	4,500.00	10,000.00	0.00	0.00	0.00	0.00	0.00	50,000.00
				EJEC.	0.00	0.00	0.00	0.00	0.00	0.00	0.00	1.00	0.00	0.00	0.00	0.00	1.00		0.00	0.00	0.00	0.00	0.00	8,000.00	10,000.00	0.00	45,149.55	5,128.55	5,171.95	5,460.75	78,910.80
AOI00136301146 - ACCIONES PARA LA DOCUMENTACIÓN DE LA LENGUA INDIGENA U ORIGINARIA OMAGUA	Muy Alta	REGISTRO	Acumulado Anual	PROG.	0.00	0.00	0.00	0.00	0.00	0.00	0.00	0.00	1.00	0.00	0.00	1.00		100.00	0.00	0.00	0.00	10,000.00	0.00	20,000.00	5,000.00	5,000.00	5,000.00	0.00	0.00	0.00	45,000.00
				EJEC.	0.00	0.00	0.00	0.00	0.00	0.00	0.00	0.00	1.00	0.00	0.00	1.00			0.00	0.00	0.00	0.00	0.00	0.00	5,000.00	5,000.00	8,000.00	20,000.00	20,000.00	20,000.00	78,000.00
AOI00136301175 - ACCIONES PARA LA DOCUMENTACIÓN DE LA LENGUA INDIGENA U ORIGINARIA MUNICHE	Muy Alta	REGISTRO	Acumulado Anual	PROG.	0.00	0.00	0.00	0.00	0.00	0.00	0.00	0.00	0.00	1.00	0.00	1.00		100.00	0.00	0.00	0.00	10,000.00	0.00	10,000.00	5,000.00	5,000.00	5,000.00	0.00	0.00	0.00	35,000.00
				EJEC.	0.00	0.00	0.00	0.00	0.00	0.00	0.00	0.00	0.00	1.00	0.00	1.00			0.00	0.00	0.00	0.00	0.00	0.00	5,000.00	5,000.00	12,000.00	0.00	0.00	0.00	22,000.00
AOI00136301180 - ACCIONES PARA LA REVITALIZACIÓN DE LA LENGUA INDÍGENA U ORIGINARIA TAUSHIRO	Muy Alta	ACCION	Acumulado Anual	PROG.	0.00	0.00	0.00	0.00	0.00	0.00	0.00	0.00	0.00	0.00	1.00	1.00		100.00	0.00	0.00	0.00	0.00	0.00	0.00	5,000.00	5,000.00	5,000.00	5,000.00	5,500.00	20,017.00	45,517.00
				EJEC.	0.00	0.00	0.00	0.00	0.00	0.00	0.00	0.00	0.00	0.00	1.00	1.00			0.00	0.00	0.00	0.00	0.00	0.00	5,000.00	0.00	12,000.00	0.00	0.00	20,000.00	37,000.00
AOI00136301183 - ACCIONES PARA LA REVITALIZACIÓN DE LA LENGUA INDÍGENA U ORIGINARIA RESÍGARO	Muy Alta	ACCION	Acumulado Anual	PROG.	0.00	0.00	0.00	0.00	0.00	0.00	0.00	0.00	0.00	0.00	1.00	1.00		100.00	0.00	0.00	0.00	0.00	0.00	0.00	15,000.00	10,000.00	5,000.00	9,000.00	0.00	0.00	39,000.00
				EJEC.	0.00	0.00	0.00	0.00	0.00	0.00	0.00	0.00	0.00	0.00	1.00	1.00			0.00	0.00	0.00	0.00	0.00	0.00	15,000.00	0.00	0.00	0.00	0.00	0.00	15,000.00
AOI00136301212 - CAPACITACIONES PARA EL FOMENTO DE LA ADQUISICIÓN Y APRENDIZAJE DE LENGUAS INDÍGENAS U ORIGINARIAS	Alta	CAPACITACION	Acumulado Anual	PROG.	0.00	0.00	0.00	1.00	0.00	0.00	0.00	0.00	1.00	0.00	0.00	1.00	3.00	100.00	0.00	0.00	0.00	4,000.00	0.00	0.00	4,000.00	0.00	0.00	4,000.00	0.00	0.00	12,000.00
				EJEC.	0.00	0.00	1.00	4.00	1.00	1.00	0.00	1.00	2.00	0.00	0.00	0.00	10.00		0.00	0.00	3,000.00	8,500.00	2,000.00	0.00	4,000.00	2,000.00	0.00	0.00	8,404.14	15,293.02	43,197.16

AOI00136301213 - CAPACITACIÓN PARA EL FOMENTO DE LA REVITALIZACIÓN LINGÚISTICA Y CULTURAL DE LOS PUEBLOS INDÍGENAS U ORIGINARIOS	Alta	CAPACITACION	Acumulado Anual	PROG.	0.00	0.00	0.00	1.00	0.00	0.00	0.00	0.00	0.00	0.00	0.00	0.00	1.00	100.00	0.00	0.00	0.00	0.00	0.00	8,900.00	20,000.00	20,000.00	0.00	20,000.00	20,000.00	0.00	88,900.00
				EJEC.	0.00	0.00	0.00	0.00	0.00	1.00	0.00	0.00	2.00	0.00	0.00	0.00	3.00		0.00	0.00	0.00	0.00	0.00	0.00	0.00	0.00	7,000.00	20,000.00	20,000.00	20,000.00	67,000.00
																EJECUCIÓN FÍSICA POR AEI.03.02:		100.0										EJECUCIÓN FINANCIERA POR AEI.03.02:		341,107.96

OEI.04 ASEGURAR EL EJERCICIO DE LOS DERECHOS COLECTIVOS DE LOS PUEBLOS INDÍGENAS U ORIGINARIOS

AEI.04.01 GESTIÓN PERMANENTE DE LA INFORMACIÓN DE PUEBLOS INDÍGENAS U ORIGINARIOS PARA LA CIUDADANÍA EN GENERAL.

AOI00136301232 - MONITOREO Y GESTIÓN DE LA INFORMACIÓN SOBRE PUEBLOS INDÍGENAS U ORIGINARIOS Y LENGUAS INDÍGENAS U ORIGINARIAS	Alta	INFORME	Acumulado Anual	PROG.	1.00	1.00	1.00	1.00	1.00	1.00	1.00	1.00	1.00	1.00	1.00	1.00	12.00	100.00	26,589.00	200,003.00	199,929.00	199,929.00	181,179.00	181,179.00	170,688.00	177,998.00	174,769.37	182,769.37	145,669.37	97,261.36	1,937,963.47
				EJEC.	1.00	1.00	1.00	1.00	1.00	1.00	1.00	1.00	1.00	1.00	1.00	1.00	12.00		28,549.00	35,119.34	63,229.00	32,729.00	25,501.30	25,501.30	116,063.50	198,420.24	199,351.32	143,972.60	106,082.02	558,449.51	1,532,968.13
AOI00136301233 - ELABORACIÓN Y DIFUSION DE INFORMACIÓN SOBRE PUEBLOS INDÍGENAS U ORIGINARIOS	Alta	INFORME	Acumulado Anual	PROG.	1.00	1.00	1.00	1.00	1.00	1.00	1.00	1.00	1.00	1.00	1.00	1.00	12.00	91.67	8,935.60	8,935.60	8,935.60	14,935.60	8,935.60	34,935.60	3,098.00	8,098.00	17,098.00	19,098.00	9,098.00	17,604.10	159,707.70
				EJEC.	1.00	1.00	1.00	0.00	1.00	1.00	1.00	1.00	1.00	1.00	1.00	1.00	11.00		8,955.40	8,955.40	8,955.40	8,955.40	8,955.40	8,955.40	3,000.00	3,000.00	13,522.60	18,672.60	8,872.60	10,972.60	111,772.80
AOI00136301868 - CONDUCCIÓN DE ACCIONES DESTINADAS A LA IMPLEMENTACIÓN DE DERECHOS COLECTIVOS VINCULADOS A LA DEFENSA Y PROTECCIÓN DE LOS PUEBLOS INDÍGENAS.	Alta	ACCION	Acumulado Anual	PROG.	0.00	1.00	1.00	1.00	3.00	7.00	0.00	0.00	1.00	0.00	0.00	1.00	15.00	100.00	53,460.20	51,273.90	51,273.90	56,833.90	67,273.90	51,273.90	59,347.67	57,547.67	54,968.87	57,554.27	59,149.27	59,354.22	679,311.67
				EJEC.	1.00	1.00	1.00	1.00	3.00	7.00	0.00	0.00	1.00	0.00	0.00	1.00	16.00		57,559.16	65,070.53	74,093.72	47,560.72	62,551.49	64,743.82	52,304.94	49,005.30	83,643.48	69,583.52	133,479.77	141,020.43	900,616.88
AOI00136301896 - MONITOREO Y GESTIÓN DE LA INFORMACIÓN SOBRE PUEBLOS INDÍGENAS U ORIGINARIOS Y LENGUAS INDÍGENAS U ORIGINARIAS EN EL MARCO DEL DU 083-2021	Alta	INFORME	Acumulado Anual	PROG.	0.00	0.00	1.00	0.00	1.00	1.00	0.00	0.00	0.00	0.00	0.00	0.00	3.00	100.00	9,372.60	9,372.60	13,122.60	8,840.50	8,840.50	8,840.50	10,315.50	9,875.00	9,875.00	9,875.00	9,875.00	11,975.00	120,179.80
				EJEC.	0.00	0.00	1.00	0.00	1.00	1.00	0.00	0.00	0.00	0.00	0.00	0.00	3.00		9,455.40	9,455.40	9,455.40	9,455.40	9,455.40	0.00	0.00	36,304.10	0.00	9,372.60	9,372.60	11,472.60	113,798.90
AOI00136301897 - CONDUCCIÓN DE ACCIONES DESTINADAS A LA IMPLEMENTACIÓN DE DERECHOS COLECTIVOS VINCULADOS A LA DEFENSA Y PROTECCIÓN DE LOS PUEBLOS INDÍGENAS, EN EL MARCO DEL DU 083-2021	Alta	INFORME	Acumulado Anual	PROG.	0.00	1.00	1.00	1.00	1.00	1.00	0.00	0.00	0.00	0.00	0.00	0.00	5.00	100.00	40,354.10	37,804.10	46,814.00	32,699.10	32,699.10	32,512.80	35,636.00	83,506.00	36,297.00	20,412.67	20,412.67	20,412.67	439,560.21
				EJEC.	0.00	1.00	1.00	1.00	1.00	1.00	0.00	0.00	0.00	0.00	0.00	0.00	5.00		40,871.60	37,721.30	38,658.80	71,537.30	48,932.93	41,095.83	37,100.00	0.00	33,078.02	26,864.98	25,153.81	33,935.12	434,949.69
AOI00136301898 - CONDUCCIÓN DE ACCIONES DESTINADAS A LA IMPLEMENTACIÓN DE DERECHOS COLECTIVOS VINCULADOS A LA DEFENSA Y PROTECCIÓN DE LOS PUEBLOS INDÍGENAS, EN EL MARCO DEL DU 034-2021	Alta	INFORME	Acumulado Anual	PROG.	0.00	0.00	1.00	0.00	0.00	1.00	0.00	0.00	1.00	0.00	0.00	0.00	3.00	66.67	16,372.60	16,372.60	16,372.60	16,372.60	16,372.60	16,372.60	16,672.60	16,372.60	16,372.60	16,372.60	18,184.00	21,429.00	203,639.00
				EJEC.	0.00	0.00	1.00	0.00	0.00	1.00	0.00	0.00	0.00	0.00	0.00	0.00	2.00		16,455.40	16,372.60	16,372.60	20,225.57	26,558.90	26,558.90	27,395.57	26,558.90	0.00	8,171.74	8,186.30	9,776.78	202,633.26
																EJECUCIÓN FÍSICA POR AEI.04.01:		93.1										EJECUCIÓN FINANCIERA POR AEI.04.01:		3,296,739.66

AEI.04.02 ASISTENCIA TÉCNICA PERMANENTE PARA LA IMPLEMENTACIÓN Y FORTALECIMIENTO DE ESPACIOS DE PARTICIPACIÓN INDÍGENA EN ESPECIAL DE LA MUJER INDÍGENA PARA ENTIDADES PÚBLICAS DE LOS TRES NIVELES DE GOBIERNO.

AOI00136302187 - ELABORACIÓN DE MATERIALES CON PERTINENCIA CULTURAL	Muy Alta	ACTIVIDAD EFECTUADA	Acumulado Anual	PROG.	0.00	0.00	0.00	0.00	0.00	0.00	0.00	0.00	0.00	0.00	1.00	2.00	3.00	100.00	0.00	0.00	0.00	0.00	0.00	0.00	0.00	0.00	0.00	0.00	2,160.00	4,800.00	6,960.00
				EJEC.	0.00	0.00	0.00	0.00	0.00	0.00	0.00	0.00	0.00	0.00	1.00	2.00	3.00		0.00	0.00	0.00	0.00	0.00	0.00	0.00	0.00	0.00	0.00	2,160.00	4,799.72	6,959.72
AOI00136301349 - A2: REALIZACIÓN DE ACCIONES PARA LA SOCIALIZACIÓN, APROBACIÓN Y SEGUIMIENTO DE LA POLÍTICA NACIONAL DE PUEBLOS INDÍGENAS U ORIGINARIOS	Muy Alta	ACCION	Acumulado Anual	PROG.	0.00	0.00	1.00	0.00	0.00	1.00	0.00	0.00	1.00	0.00	0.00	1.00	4.00	100.00	12,700.00	12,700.00	20,700.00	12,700.00	20,700.00	12,700.00	19,700.00	11,700.00	26,700.00	26,700.00	26,700.00	8,200.00	211,900.00
				EJEC.	0.00	0.00	0.00	0.00	0.00	0.00	0.00	0.00	3.00	0.00	1.00	0.00	4.00		12,500.00	13,450.00	13,450.00	6,454.10	8,704.10	8,704.10	6,304.10	4,204.10	16,324.05	4,204.00	4,204.00	4,204.00	102,706.55
AOI00136301355 - A3: DESARROLLO DE ACCIONES PARA EL FORTALECIMIENTO DE ESPACIOS DE DIALOGO Y ESPACIOS MULTISECTORIALES CON PARTICIPACIÓN DE PUEBLOS INDÍGENAS	Muy Alta	ACCION	Acumulado Anual	PROG.	0.00	1.00	1.00	1.00	1.00	1.00	0.00	2.00	1.00	0.00	1.00	2.00	11.00	45.45	12,700.00	20,700.00	12,700.00	20,700.00	12,700.00	20,700.00	11,700.00	19,700.00	11,700.00	19,700.00	11,700.00	19,700.00	194,400.00
				EJEC.	0.00	0.00	0.00	2.00	0.00	0.00	0.00	0.00	0.00	0.00	2.00	1.00	5.00		12,500.00	13,450.00	13,450.00	13,450.00	12,700.00	12,700.00	11,700.00	11,700.00	11,700.00	11,700.00	11,700.00	11,700.00	148,450.00

AOI00136301357 - A5: DESARROLLO DE ACCIONES PARA LA ATENCIÓN DE LOS PPIIOO EN EL MARCO DEL DESARROLLO DE LOS PPII	Muy Alta	ACCION	Acumulado Anual	PROG.	1.00	1.00	2.00	2.00	1.00	1.00	4.00	4.00	4.00	4.00	2.00	2.00	28.00	100.00	12,700.00	20,700.00	18,700.00	20,700.00	17,700.00	20,700.00	55,700.00	28,700.00	25,700.00	17,700.00	21,700.00	14,724.00	275,424.00
				EJEC.	4.00	3.00	7.00	6.00	2.00	7.00	7.00	8.00	9.00	7.00	9.00	6.00	75.00		14,510.99	15,398.00	36,450.00	15,287.81	50,352.50	33,320.00	12,700.00	38,333.59	39,378.00	63,118.19	32,026.39	33,792.39	384,667.86
AOI00136302098 - A6: REALIZACIÓN DE AUDITORIA DEL PROYECTO AECID PROMOVIENDO EL DESARROLLO INTEGRAL DE LOS DERECHOS COLECTIVOS DE LOS PUEBLOS INDÍGENAS U ORIGINARIOS DEL PERÚ	Muy Alta	INFORME	Acumulado Anual	PROG.	0.00	0.00	0.00	0.00	0.00	0.00	0.00	0.00	0.00	1.00	0.00	1.00	2.00	0.00	0.00	0.00	0.00	0.00	0.00	13,682.85	13,682.85	13,682.86	13,682.86	13,682.86	13,682.86	13,682.86	95,780.00
				EJEC.	0.00	0.00	0.00	0.00	0.00	0.00	0.00	0.00	0.00	0.00	0.00	0.00	0.00		0.00	0.00	0.00	0.00	0.00	0.00	0.00	0.00	0.00	0.00	0.00	0.00	0.00
AOI00136301869 - CONDUCCIÓN DE ACCIONES QUE PROMUEVAN ESPACIOS DE PARTICIPACIÓN Y ESPACIOS DE DIÁLOGO RELACIONADOS A LA GARANTÍA DE LOS DERECHOS DE LOS PUEBLOS INDÍGENAS U ORIGINARIOS	Alta	INFORME	Acumulado Anual	PROG.	0.00	0.00	0.00	0.00	0.00	1.00	0.00	0.00	1.00	0.00	0.00	1.00	3.00	100.00	20,285.60	65,372.60	15,435.60	26,335.60	38,885.60	25,835.60	28,498.00	45,848.00	211,528.00	39,148.00	38,298.00	33,206.97	588,677.57
				EJEC.	0.00	0.00	0.00	0.00	0.00	1.00	0.00	1.00	1.00	0.00	0.00	1.00	4.00		20,305.40	16,353.99	18,115.40	41,357.00	272,121.47	108,059.80	26,680.31	207,339.90	160,967.60	30,372.60	24,372.60	31,919.46	957,965.53
AOI00136302197 - PROMOCIÓN DE SERVICIOS PÚBLICOS CON PERTINENCIA CULTURAL A TRAVÉS DE MATERIALES INFORMATIVOS	Muy Alta	ACTIVIDAD EFECTUADA	Acumulado Anual	PROG.	0.00	0.00	0.00	0.00	0.00	0.00	0.00	0.00	0.00	0.00	1.00	0.00	1.00	100.00	0.00	0.00	0.00	0.00	0.00	0.00	0.00	0.00	0.00	0.00	6,672.00	0.00	6,672.00
				EJEC.	0.00	0.00	0.00	0.00	0.00	0.00	0.00	0.00	0.00	0.00	1.00	0.00	1.00		0.00	0.00	0.00	0.00	0.00	0.00	0.00	0.00	0.00	0.00	6,672.00	0.00	6,672.00
AOI00136302101 - CONDUCCIÓN DE ACCIONES DEL PROCESO DE CONSULTA DE LA POLÍTICA NACIONAL DE PUEBLOS INDÍGENAS U ORIGINARIOS - DONACIÓN AECID	Muy Alta	INFORME	Acumulado Anual	PROG.	0.00	0.00	0.00	0.00	0.00	0.00	0.00	0.00	1.00	0.00	1.00	0.00	2.00	100.00	0.00	0.00	0.00	0.00	0.00	0.00	70,790.00	36,000.00	40,000.00	56,880.00	108,850.00	0.00	312,520.00
				EJEC.	0.00	0.00	0.00	0.00	0.00	0.00	0.00	0.00	1.00	0.00	1.00	0.00	2.00		0.00	0.00	0.00	0.00	0.00	0.00	0.00	0.00	119,741.00	188,322.21	0.00	0.00	308,063.21
AOI00136302205 - REALIZACIÓN DE ACCIONES VINCULADAS A LA PROMOCIÓN DE LA DIVERSIDAD CULTURAL Y ELIMINACIÓN DE LA DISCRIMINACIÓN ÉTNICO-RACIAL	Muy Alta	PERSONA INFORMADA	Acumulado Anual	PROG.	0.00	0.00	0.00	0.00	0.00	0.00	0.00	0.00	0.00	0.00	60.00	0.00	60.00	0.00	0.00	0.00	0.00	0.00	0.00	0.00	0.00	0.00	0.00	0.00	0.00	6,000.00	6,000.00
				EJEC.	0.00	0.00	0.00	0.00	0.00	0.00	0.00	0.00	0.00	0.00	0.00	0.00	0.00		0.00	0.00	0.00	0.00	0.00	0.00	0.00	0.00	0.00	0.00	0.00	0.00	0.00
AOI00136302184 - PROMOCIÓN DE SERVICIOS PÚBLICOS CON PERTINENCIA CULTURAL A TRAVÉS DE MATERIALES INFORMATIVOS	Muy Alta	ACTIVIDAD EFECTUADA	Acumulado Anual	PROG.	0.00	0.00	0.00	0.00	0.00	0.00	0.00	0.00	1.00	0.00	0.00	0.00	1.00	100.00	0.00	0.00	0.00	0.00	0.00	0.00	0.00	0.00	6,992.00	0.00	0.00	0.00	6,992.00
				EJEC.	0.00	0.00	0.00	0.00	0.00	0.00	0.00	0.00	0.00	0.00	0.00	1.00	1.00		0.00	0.00	0.00	0.00	0.00	0.00	0.00	0.00	0.00	0.00	0.00	6,992.00	6,992.00
AOI00136302199 - PROMOCIÓN DE SERVICIOS PÚBLICOS CON PERTINENCIA CULTURAL A TRAVÉS DE MATERIALES INFORMATIVOS	Muy Alta	ACTIVIDAD EFECTUADA	Acumulado Anual	PROG.	0.00	0.00	0.00	0.00	0.00	0.00	0.00	2.00	1.00	0.00	0.00	0.00	3.00	100.00	0.00	0.00	0.00	0.00	0.00	0.00	0.00	4,500.00	2,400.00	0.00	0.00	0.00	6,900.00
				EJEC.	0.00	0.00	0.00	0.00	0.00	0.00	0.00	0.00	0.00	0.00	5.00	0.00	5.00		0.00	0.00	0.00	0.00	0.00	0.00	0.00	0.00	0.00	0.00	6,900.00	0.00	6,900.00
AOI00136302203 - PROMOCIÓN DE SERVICIOS PÚBLICOS CON PERTINENCIA CULTURAL A TRAVÉS DE MATERIALES INFORMATIVOS.	Muy Alta	ACTIVIDAD EFECTUADA	Acumulado Anual	PROG.	0.00	0.00	0.00	0.00	0.00	0.00	0.00	0.00	0.00	0.00	0.00	1.00	1.00	100.00	0.00	0.00	0.00	0.00	0.00	0.00	0.00	0.00	0.00	0.00	0.00	3,730.00	3,730.00
				EJEC.	0.00	0.00	0.00	0.00	0.00	0.00	0.00	0.00	0.00	0.00	0.00	1.00	1.00		0.00	0.00	0.00	0.00	0.00	0.00	0.00	0.00	0.00	0.00	0.00	3,730.00	3,730.00
AOI00136302194 - PROMOCIÓN DE SERVICIOS PÚBLICOS CON PERTINENCIA CULTURAL A TRAVÉS DE MATERIALES INFORMATIVOS	Muy Alta	ACTIVIDAD EFECTUADA	Acumulado Anual	PROG.	0.00	0.00	0.00	0.00	0.00	0.00	0.00	0.00	1.00	0.00	0.00	0.00	1.00	100.00	0.00	0.00	0.00	0.00	0.00	0.00	0.00	0.00	7,000.00	0.00	0.00	0.00	7,000.00
				EJEC.	0.00	0.00	0.00	0.00	0.00	0.00	0.00	0.00	0.00	0.00	0.00	1.00	1.00		0.00	0.00	0.00	0.00	0.00	0.00	0.00	0.00	0.00	0.00	0.00	7,000.00	7,000.00
																	EJECUCIÓN FÍSICA POR AEI.04.02:	80.4											EJECUCIÓN FINANCIERA POR AEI.04.02:			1,940,106.87
AEI.04.03 ASISTENCIA TÉCNICA Y CAPACITACIÓN PERMANENTE SOBRE CONSULTA PREVIA A SERVIDORES PÚBLICOS; POBLACIÓN INDÍGENA Y CIUDADANÍA EN GENERAL																															
AOI00136301239 - CONDUCCIÓN DE ACCIONES DEL PROCESO DE CONSULTA DE LA POLÍTICA NACIONAL DE PUEBLOS INDÍGENAS U ORIGINARIOS	Muy Alta	INFORME	Acumulado Anual	PROG.	0.00	0.00	0.00	0.00	0.00	1.00	0.00	0.00	0.00	0.00	0.00	0.00	1.00	100.00	0.00	10,000.00	75,360.00	74,280.00	8,000.00	50,000.00	128,980.00	8,000.00	51,956.00	0.00	0.00	0.00	406,576.00
				EJEC.	0.00	0.00	0.00	0.00	0.00	1.00	0.00	0.00	0.00	0.00	0.00	0.00	1.00		0.00	0.00	0.00	0.00	0.00	12,390.00	0.00	0.00	73,500.00	39,523.80	70,240.00	136,138.55	331,792.35
AOI00136301870 - FORTALECIMIENTO DE CAPACIDADES A SERVIDORES PÚBLICOS EN DERECHOS COLECTIVOS DE PUEBLOS INDÍGENAS U ORIGINARIOS	Alta	PERSONA CAPACITADA	Acumulado Anual	PROG.	0.00	0.00	0.00	0.00	57.00	0.00	0.00	50.00	0.00	0.00	50.00	0.00	157.00	100.00	0.00	6,186.30	12,586.30	12,586.30	6,186.30	14,186.30	4,550.00	11,098.00	19,902.27	19,902.27	19,902.27	12,202.27	139,288.58
				EJEC.	0.00	0.00	0.00	0.00	57.00	0.00	0.00	0.00	0.00	0.00	0.00	100.00	157.00		6,227.70	6,227.70	7,827.70	8,972.43	0.00	0.00	0.00	0.00	6,186.30	6,186.30	6,186.30	7,236.30	55,050.73

AOI00136301137 - IMPLEMENTACION DE PROCESOS DE CONSULTA PREVIA EN EL SECTOR CULTURA	Muy Alta	PROCESO	Acumulado Anual	PROG.	0.00	0.00	0.00	0.00	1.00	1.00	0.00	1.00	0.00	1.00	0.00	0.00	4.00	100.00	73,386.75	35,918.25	82,391.00	87,631.00	70,071.00	89,251.00	55,898.00	19,668.25	19,668.25	24,668.25	41,076.25	2,702.50	602,330.50
				EJEC.	0.00	0.00	0.00	0.00	1.00	0.00	0.00	2.00	0.00	1.00	0.00	0.00	4.00		21,530.05	27,220.50	25,597.90	42,410.51	28,842.40	43,179.21	57,191.85	79,073.89	64,553.25	59,304.05	51,533.81	49,572.63	550,010.05
AOI00136301138 - ASISTENCIA Y OPINIONES TÉCNICAS PARA LA IMPLEMENTACION DEL DERECHO A LA CONSULTA PREVIA	Muy Alta	CASOS	Acumulado Anual	PROG.	3.00	3.00	3.00	3.00	3.00	3.00	3.00	3.00	3.00	3.00	3.00	3.00	36.00	100.00	59,033.75	51,893.75	49,093.75	51,893.75	49,093.75	57,893.75	38,113.75	36,613.75	36,959.00	31,886.00	49,625.00	9,494.00	521,594.00
				EJEC.	4.00	2.00	12.00	9.00	6.00	3.00	7.00	6.00	4.00	5.00	5.00	4.00	67.00		29,378.26	29,911.00	30,541.00	38,510.30	39,371.00	36,577.30	38,077.30	69,947.30	68,098.74	59,179.77	71,264.69	64,380.86	575,237.52
AOI00136301139 - ELABORACION DE PROPUESTAS NORMATIVAS Y/O DOCUMENTOS PARA LA IMPLEMENTACION DEL DERECHO A LA CONSULTA PREVIA	Alta	DOCUMENTO	Acumulado Anual	PROG.	0.00	0.00	2.00	0.00	0.00	0.00	0.00	0.00	0.00	0.00	0.00	0.00	2.00	0.00	12,222.75	12,222.75	12,222.75	12,222.75	12,222.75	12,222.75	12,522.75	12,222.75	12,222.75	12,222.75	12,222.75	4,696.50	139,446.75
				EJEC.	0.00	0.00	0.00	0.00	0.00	0.00	0.00	0.00	0.00	0.00	0.00	0.00	0.00		12,222.75	12,222.75	12,222.75	12,222.75	12,222.75	12,222.75	12,522.75	12,222.75	12,222.75	12,222.75	12,222.75	12,522.75	147,273.00
AOI00136301140 - INCORPORACION DE INFORMACION SOBRE PUEBLOS INDIGENAS EN LOS INSTRUMENTOS DE GESTION AMBIENTAL	Muy Alta	INFORME	Acumulado Anual	PROG.	7.00	7.00	7.00	7.00	7.00	5.00	5.00	5.00	5.00	5.00	5.00	5.00	70.00	100.00	12,945.50	12,945.50	12,945.50	12,945.50	12,945.50	6,222.75	13,022.75	12,722.75	12,722.75	12,722.75	12,722.75	9,772.75	144,636.75
				EJEC.	2.00	3.00	5.00	31.00	0.00	14.00	17.00	13.00	8.00	9.00	19.00	17.00	138.00		12,945.50	12,945.50	12,945.50	12,945.50	12,945.50	6,222.75	13,022.75	12,722.75	12,722.75	12,722.75	12,722.75	13,022.75	147,886.75
AOI00136301141 - FORMACION Y REGISTRO DE FACILITADORES INTERCULTURALES	Muy Alta	PERSONA CAPACITADA	Acumulado Anual	PROG.	0.00	2.00	0.00	0.00	0.00	0.00	0.00	0.00	0.00	0.00	0.00	0.00	2.00	0.00	6,222.75	6,222.75	6,222.75	6,222.75	6,222.75	41,222.75	21,522.75	6,222.75	6,222.75	6,222.75	6,222.75	2,000.00	120,750.25
				EJEC.	0.00	0.00	0.00	0.00	0.00	0.00	0.00	0.00	0.00	0.00	0.00	0.00	0.00		6,222.75	6,222.75	6,222.75	6,222.75	6,222.75	6,222.75	6,522.75	6,222.75	6,222.75	10,722.75	16,722.75	6,522.75	90,273.00
AOI00136301142 - FORTALECIMIENTO DE CAPACIDADES SOBRE CONSULTA PREVIA	Alta	PERSONA CAPACITADA	Acumulado Anual	PROG.	20.00	20.00	35.00	555.00	20.00	20.00	55.00	520.00	20.00	55.00	20.00	520.00	1,860.00	100.00	6,722.75	9,972.75	23,803.75	16,912.75	21,722.75	15,962.75	43,342.75	11,472.75	10,722.75	10,722.75	10,722.75	6,000.00	188,081.25
				EJEC.	17.00	55.00	295.00	369.00	182.00	1514.00	310.00	105.00	261.00	60.00	221.00	105.00	3,494.00		6,722.75	6,722.75	16,922.75	12,097.75	54,505.75	32,752.75	13,098.75	31,567.75	12,702.75	10,722.75	11,645.75	11,022.75	220,485.00
AOI00136301143 - PROMOCION DEL DERECHO A LA CONSULTA PREVIA	Alta	ACCION	Acumulado Anual	PROG.	0.00	1.00	0.00	0.00	1.00	0.00	1.00	1.00	0.00	0.00	0.00	0.00	4.00	100.00	2,722.75	5,722.75	33,092.75	2,722.75	2,722.75	12,222.75	12,022.75	2,722.75	5,022.75	2,722.75	2,722.75	1,750.00	86,170.25
				EJEC.	0.00	2.00	1.00	1.00	1.00	2.00	2.00	2.00	2.00	2.00	0.00	2.00	17.00		2,722.75	2,722.75	5,722.75	5,722.75	12,972.75	5,722.75	7,022.65	12,472.75	5,022.75	7,172.75	2,722.75	8,768.25	78,768.40
																EJECUCIÓN FÍSICA POR AEI.04.03:		77.8										EJECUCIÓN FINANCIERA POR AEI.04.03:			2,196,776.80
AEI.04.04 SEGUIMIENTO OPORTUNO A LA IMPLEMENTACIÓN DE LOS ACUERDOS RESULTANTES DE LOS PROCESOS DE CONSULTA PREVIA EFECTUADOS POR LAS ENTIDADES PROMOTORAS.																														
AOI00136301145 - SEGUIMIENTO A LOS ACUERDOS EN PROCESOS DE CONSULTA PREVIA	Alta	PROCESO	Acumulado Anual	PROG.	0.00	0.00	0.00	0.00	0.00	0.00	0.00	0.00	0.00	0.00	0.00	45.00	45.00	100.00	12,722.75	6,722.75	27,991.75	10,222.75	30,722.75	10,222.75	10,022.75	9,722.75	9,722.75	9,722.75	30,322.75	5,000.00	173,119.25
				EJEC.	0.00	0.00	0.00	0.00	0.00	0.00	0.00	0.00	0.00	0.00	0.00	45.00	45.00		6,722.75	6,722.75	6,722.75	9,722.75	9,722.75	9,722.75	22,222.75	9,722.75	9,722.75	9,722.75	9,722.75	38,063.73	148,513.98
																EJECUCIÓN FÍSICA POR AEI.04.04:		100.0										EJECUCIÓN FINANCIERA POR AEI.04.04:			148,513.98
OEI.05 FORTALECER LA PROTECCIÓN DE LOS DERECHOS DE LOS PUEBLOS INDÍGENAS EN SITUACIÓN DE AISLAMIENTO Y CONTACTO INICIAL (PIACI).																														
AEI.05.01 ACCIONES DE CONTROL Y VIGILANCIA EFECTIVAS Y OPORTUNAS EN EL ÁMBITO DE LOS PUEBLOS INDÍGENAS EN SITUACIÓN DE AISLAMIENTO Y CONTACTO INICIAL (PIACI)																														
AOI00136301283 - MONITOREO DE LA RESERVA TERRITORIAL KUGAPAKORI NAHUA NANTI Y OTROS - SECTOR MEGANTONI	Muy Alta	MONITOREO	Acumulado Anual	PROG.	0.00	0.00	0.00	0.00	0.00	0.00	0.00	1.00	1.00	1.00	1.00	0.00	4.00	100.00	6,674.15	6,674.15	6,674.15	6,674.15	18,664.15	6,674.15	6,674.15	6,674.15	0.00	6,674.15	6,674.15	6,674.15	85,405.65
				EJEC.	0.00	0.00	0.00	0.00	0.00	0.00	0.00	1.00	0.00	2.00	1.00	0.00	4.00		6,674.15	6,674.15	6,674.15	6,674.15	6,674.15	6,674.15	6,674.15	6,674.15	6,674.15	10,674.15	10,674.15	6,674.15	88,089.80
AOI00136301286 - MONITOREO DE LA RESERVA TERRITORIAL KUGAPAKORI NAHUA NANTI Y OTROS - SECTOR SEPAHUA	Muy Alta	MONITOREO	Acumulado Anual	PROG.	0.00	0.00	0.00	0.00	0.00	0.00	2.00	0.00	0.00	1.00	1.00	0.00	4.00	75.00	5,674.15	5,674.15	5,674.15	5,674.15	43,789.91	5,674.15	5,674.15	5,674.15	5,674.15	6,474.15	6,474.15	5,674.15	107,805.56
				EJEC.	0.00	0.00	0.00	0.00	0.00	0.00	0.00	1.00	0.00	1.00	1.00	0.00	3.00		5,674.15	5,674.15	5,674.15	5,674.15	5,674.15	5,674.15	5,674.15	5,674.15	5,674.15	9,674.15	9,674.15	5,674.15	76,089.80
AOI00136301289 - MONITOREO DEL SECTOR RÍO ALTO MADRE DE DIOS Y PARQUE NACIONAL DEL MANU - SECTOR FITZCARRALD	Muy Alta	MONITOREO	Acumulado Anual	PROG.	0.00	1.00	0.00	0.00	0.00	0.00	0.00	1.00	1.00	1.00	0.00	2.00	6.00	66.67	3,744.00	5,989.80	1,744.00	5,244.00	1,744.00	5,144.00	1,744.00	4,244.00	1,744.00	0.00	4,443.30	5,946.78	41,731.88
				EJEC.	0.00	1.00	0.00	0.00	0.00	0.00	0.00	1.00	0.00	0.00	1.00	1.00	4.00		1,744.00	6,598.80	1,744.00	1,744.00	1,744.00	1,744.00	1,744.00	4,244.00	1,744.00	1,744.00	36,744.00	6,744.00	68,282.80
AOI00136301298 - MONITOREO DEL SECTOR RÍO ALTO MADRE DE DIOS Y PARQUE NACIONAL DEL MANU - SECTOR MANU	Muy Alta	MONITOREO	Acumulado Anual	PROG.	1.00	0.00	0.00	0.00	1.00	0.00	0.00	1.00	1.00	1.00	1.00	0.00	6.00	50.00	10,174.15	5,674.15	10,174.15	5,674.15	10,174.15	5,674.15	13,174.15	5,674.15	0.00	0.00	674.15	674.15	67,741.50
				EJEC.	0.00	0.00	0.00	0.00	0.00	0.00	1.00	0.00	0.00	0.00	1.00	1.00	3.00		10,174.15	5,674.15	5,674.15	5,674.15	5,674.15	5,674.15	13,174.15	5,674.15	5,674.15	5,674.15	10,674.15	10,674.15	90,089.80
AOI00136301301 - MONITOREO DE LA RESERVA TERRITORIAL MADRE DE DIOS - SECTOR IÑAPARI	Muy Alta	MONITOREO	Acumulado Anual	PROG.	0.00	0.00	0.00	1.00	0.00	0.00	1.00	0.00	0.00	0.00	2.00	0.00	4.00	50.00	5,674.15	5,674.15	5,674.15	9,874.15	5,674.15	5,674.15	5,974.15	0.00	0.00	0.00	674.15	0.00	44,893.20
				EJEC.	0.00	0.00	0.00	0.00	0.00	0.00	1.00	0.00	0.00	0.00	1.00	0.00	2.00		5,674.15	5,674.15	5,674.15	5,674.15	5,674.15	5,674.15	13,174.15	5,674.15	5,674.15	5,674.15	10,174.15	5,674.15	80,089.80
AOI00136301305 - MONITOREO DE LA RESERVA TERRITORIAL MADRE DE DIOS - SECTOR LAS PIEDRAS	Muy Alta	MONITOREO	Acumulado Anual	PROG.	1.00	0.00	1.00	0.00	0.00	0.00	0.00	1.00	0.00	1.00	0.00	0.00	4.00	50.00	7,174.15	2,674.15	7,174.15	2,674.15	2,674.15	7,174.15	2,974.15	0.00	0.00	0.00	674.15	0.00	33,193.20
				EJEC.	0.00	0.00	1.00	0.00	0.00	0.00	0.00	0.00	0.00	0.00	1.00	0.00	2.00		2,674.15	2,674.15	2,674.15	2,674.15	2,674.15	2,674.15	2,674.15	2,674.15	2,674.15	2,674.15	5,674.15	2,674.15	35,089.80
AOI00136301855 - PATRULLAJE PARA EL CONTROL Y VIGILANCIA DEL RÍO ALTO MADRE DE DIOS - SECTOR MANU	Muy Alta	PATRULLAJE	Acumulado Anual	PROG.	7.00	7.00	7.00	7.00	7.00	7.00	7.00	7.00	7.00	7.00	7.00	7.00	84.00	78.57	44,416.78	29,416.78	30,616.78	30,616.78	30,616.78	30,616.78	32,416.78	36,268.00	36,268.00	36,268.00	36,367.00	36,568.00	410,456.46
				EJEC.	5.00	5.00	5.00	5.00	5.00	5.00	5.00	5.00	7.00	5.00	7.00	7.00	66.00		9,948.00	24,368.00	1,308.00	1,308.00	7,768.00	7,768.00	22,768.00	8,628.00	6,000.00	7,000.00	39,000.00	6,000.00	141,864.00
AOI00136301857 - PATRULLAJE PARA EL CONTROL Y VIGILANCIA DE LA RESERVA TERRITORIAL MADRE DE DIOS - TAMBOPATA	Muy Alta	PATRULLAJE	Acumulado Anual	PROG.	2.00	2.00	2.00	2.00	2.00	2.00	2.00	2.00	2.00	2.00	2.00	2.00	24.00	100.00	33,892.78	23,392.78	23,392.78	23,392.78	23,392.78	23,392.78	25,192.78	11,145.40	11,145.40	6,645.40	6,645.40	6,511.14	218,142.20
				EJEC.	8.00	14.00	13.00	6.00	6.00	10.00	9.00	11.00	2.00	14.00	2.00	2.00	97.00		16,633.40	21,633.40	6,540.00	8,380.78	20,964.29	14,377.40	34,284.00	19,516.00	19,172.75	20,220.45	2,000.00	6,000.00	189,722.47

AOI00136301860 - PATRULLAJE PARA EL CONTROL Y VIGILANCIA DE LA RESERVA INDÍGENA ISCONAHUA	Muy Alta	PATRULLAJE	Acumulado Anual	PROG.	3.00	3.00	3.00	3.00	3.00	3.00	3.00	3.00	3.00	3.00	3.00	3.00	36.00	91.67	8,865.38	5,015.38	5,015.38	5,015.38	5,015.38	5,015.38	5,315.38	5,015.38	5,015.38	8,515.38	9,284.38	8,815.38	75,903.56
				EJEC.	3.00	4.00	3.00	2.00	2.00	2.00	1.00	3.00	3.00	3.00	4.00	3.00	33.00		5,015.38	20,515.38	1,744.00	9,295.80	12,784.00	3,015.38	9,744.00	6,036.25	6,931.00	8,000.00	40,409.50	4,000.00	127,490.69
AOI00136301861 - PATRULLAJE PARA EL CONTROL Y VIGILANCIA DE LA RESERVA INDÍGENA MASHCO PIRO	Muy Alta	PATRULLAJE	Acumulado Anual	PROG.	2.00	2.00	2.00	2.00	2.00	2.00	2.00	2.00	2.00	2.00	2.00	2.00	24.00	100.00	16,948.00	6,348.00	6,348.00	6,348.00	6,348.00	6,348.00	6,648.00	6,348.00	6,348.00	5,148.00	5,148.00	5,448.15	83,776.15
				EJEC.	2.00	5.00	4.00	2.00	5.00	5.00	4.00	4.00	4.00	4.00	2.00	4.00	45.00		5,040.00	7,040.00	0.00	6,348.00	13,988.00	4,348.00	9,860.15	11,534.05	2,000.00	5,000.00	0.00	2,000.00	67,158.20
AOI00136301866 - PATRULLAJE PARA EL CONTROL Y VIGILANCIA DE LA RESERVA INDÍGENA KAKATIBO SUR - SECTOR PADRE ABAD	Muy Alta	INFORME	Acumulado Anual	PROG.	0.00	0.00	0.00	0.00	0.00	0.00	0.00	0.00	0.00	0.00	0.00	1.00	1.00	100.00	1,744.00	1,744.00	1,744.00	1,744.00	1,744.00	1,744.00	2,044.00	1,744.00	1,744.00	1,744.00	1,744.00	2,044.00	21,528.00
				EJEC.	0.00	0.00	0.00	0.00	0.00	1.00	0.00	0.00	0.00	0.00	0.00	0.00	1.00		1,744.00	1,744.00	1,744.00	1,744.00	1,744.00	1,744.00	1,744.00	1,744.00	1,744.00	2,000.00	2,000.00	2,000.00	21,696.00
AOI00136301747 - GESTIÓN DE LA SEGUNDA FASE DEL ESTUDIO INTEGRAL DE DETERMINACIÓN DE FUENTES Y VÍAS DE EXPOSICIÓN A MERCURIO EN EL PUEBLO INDÍGENA NAHUA DE SANTA ROSA DE SERJALI.	Muy Alta	INFORME	Acumulado Anual	PROG.	0.00	0.00	0.00	0.00	0.00	0.00	0.00	0.00	0.00	0.00	0.00	1.00	1.00	0.00	0.00	0.00	0.00	0.00	0.00	0.00	0.00	0.00	0.00	0.00	0.00	360.00	360.00
				EJEC.	0.00	0.00	0.00	0.00	0.00	0.00	0.00	0.00	0.00	0.00	0.00	0.00	0.00		0.00	0.00	0.00	27,810.00	0.00	0.00	0.00	0.00	0.00	0.00	0.00	0.00	27,810.00
AOI00136301849 - MONITOREO DE LA RESERVA INDÍGENA MURUNAHUA - SECTOR YURÚA	Muy Alta	MONITOREO	Acumulado Anual	PROG.	0.00	0.00	1.00	0.00	0.00	0.00	1.00	0.00	0.00	0.00	1.00	0.00	3.00	100.00	6,674.15	6,674.15	12,614.15	6,674.15	6,674.15	38,474.15	6,974.15	20,610.00	7,614.15	6,674.15	6,674.15	6,974.15	133,305.65
				EJEC.	0.00	0.00	0.00	0.00	1.00	1.00	1.00	0.00	2.00	0.00	1.00	0.00	6.00		0.00	0.00	5,940.00	6,686.30	12,224.15	7,874.15	14,174.15	6,674.15	2,000.00	0.00	9,674.15	6,674.15	71,921.20
AOI00136301850 - MONITOREO DE LA RESERVA INDÍGENA MASHCO PIRO	Muy Alta	MONITOREO	Acumulado Anual	PROG.	0.00	0.00	1.00	0.00	1.00	0.00	1.00	0.00	1.00	0.00	0.00	1.00	5.00	100.00	0.00	0.00	5,100.00	0.00	0.00	5,100.00	1,000.00	0.00	0.00	100.00	0.00	100.00	11,400.00
				EJEC.	0.00	1.00	0.00	0.00	1.00	1.00	1.00	0.00	0.00	1.00	1.00	1.00	7.00		0.00	5,500.00	3,100.00	0.00	4,000.00	2,000.00	5,000.00	0.00	0.00	0.00	3,000.00	7,000.00	29,600.00
AOI00136301851 - PATRULLAJE PARA EL CONTROL Y VIGILANCIA DE LA RESERVA TERRITORIAL KUGAPAKORI NAHUA NANTI Y OTROS - SECTOR CUSCO	Muy Alta	PATRULLAJE	Acumulado Anual	PROG.	1.00	1.00	1.00	1.00	1.00	1.00	1.00	1.00	1.00	1.00	1.00	1.00	12.00	100.00	4,286.00	2,542.00	2,542.00	2,542.00	2,542.00	2,542.00	2,542.00	1,000.00	1,000.00	1,000.00	1,000.00	1,408.20	24,946.20
				EJEC.	4.00	5.00	7.00	4.00	0.00	1.00	3.00	8.00	1.00	2.00	5.00	9.00	49.00		2,542.00	7,542.00	0.00	1,744.00	1,744.00	3,244.00	12,744.00	8,488.00	0.00	5,000.00	6,335.48	12,043.07	61,426.55
AOI00136301852 - PATRULLAJE PARA EL CONTROL Y VIGILANCIA DE LA RESERVA TERRITORIAL KUGAPAKORI NAHUA NANTI Y OTROS - SECTOR UCAYALI	Muy Alta	PATRULLAJE	Acumulado Anual	PROG.	2.00	2.00	2.00	2.00	2.00	2.00	2.00	2.00	2.00	2.00	2.00	2.00	24.00	100.00	13,046.00	8,186.00	8,186.00	8,186.00	8,074.20	8,036.00	8,336.00	2,199.50	1,000.00	3,200.00	3,200.00	3,200.00	74,849.70
				EJEC.	2.00	3.00	2.00	5.00	9.00	7.00	6.00	6.00	2.00	9.00	8.00	7.00	66.00		10,336.00	18,585.35	1,744.00	19,698.33	25,593.85	4,594.18	28,488.00	9,732.00	6,000.00	7,000.00	51,000.00	24,766.45	207,538.16
AOI00136301853 - PATRULLAJE PARA EL CONTROL Y VIGILANCIA DEL RÍO ALTO MADRE DE DIOS - SECTOR FITZCARRALD	Muy Alta	PATRULLAJE	Acumulado Anual	PROG.	5.00	5.00	5.00	5.00	5.00	5.00	5.00	5.00	5.00	5.00	5.00	5.00	60.00	100.00	14,468.00	8,968.00	10,168.00	10,168.00	10,168.00	10,168.00	10,468.00	3,508.00	2,308.00	4,508.00	4,508.00	4,808.00	94,216.00
				EJEC.	12.00	12.00	10.00	11.00	10.00	11.00	11.00	13.00	5.00	13.00	5.00	5.00	118.00		11,148.00	26,148.00	3,488.00	12,797.00	12,888.00	3,968.00	27,308.00	9,308.00	6,000.00	7,000.00	52,000.00	17,631.91	189,684.91
AOI00136301624 - PATRULLAJE PARA EL CONTROL Y VIGILANCIA DE LA RESERVA INDÍGENA YAVARI TAPICHE - SECTOR YAQUERANA	Muy Alta	PATRULLAJE	Acumulado Anual	PROG.	0.00	0.00	0.00	0.00	0.00	0.00	0.00	0.00	0.00	0.00	0.00	1.00	1.00	100.00	3,674.50	3,674.50	3,674.50	3,674.50	3,674.50	3,674.50	3,974.50	3,674.50	3,674.50	3,674.50	3,674.50	3,974.50	44,694.00
				EJEC.	0.00	0.00	0.00	0.00	0.00	1.00	0.00	0.00	0.00	0.00	0.00	0.00	1.00		3,674.50	3,674.50	3,674.50	3,674.50	3,674.50	3,674.50	3,674.50	3,674.50	3,674.15	3,674.15	3,674.15	3,674.15	44,092.60
AOI00136301634 - PATRULLAJE PARA EL CONTROL Y VIGILANCIA DE LA RESERVA INDÍGENA YAVARI TAPICHE - SECTOR SOPLIN	Muy Alta	PATRULLAJE	Acumulado Anual	PROG.	0.00	0.00	0.00	0.00	0.00	0.00	0.00	0.00	0.00	0.00	0.00	1.00	1.00	100.00	1,744.00	1,744.00	1,744.00	1,744.00	1,744.00	1,744.00	2,044.00	1,744.00	1,744.00	1,744.00	1,744.00	2,044.00	21,528.00
				EJEC.	0.00	0.00	0.00	0.00	0.00	1.00	0.00	0.00	0.00	0.00	0.00	0.00	1.00		1,744.00	1,744.00	1,744.00	1,744.00	1,744.00	1,744.00	1,744.00	1,744.00	1,744.00	1,744.00	1,744.00	6,056.34	25,240.34
AOI00136301641 - GESTIÓN PARA LA CONSTRUCCIÓN E IMPLEMENTACIÓN DE PUESTOS DE CONTROL PARA LA PROTECCIÓN DE RESERVAS INDÍGENAS	Muy Alta	PUESTO DE CONTROL	Acumulado Anual	PROG.	0.00	0.00	0.00	0.00	0.00	0.00	1.00	1.00	0.00	1.00	0.00	1.00	4.00	100.00	1,744.00	1,744.00	1,744.00	1,744.00	1,744.00	1,744.00	102,044.00	2,244.00	1,744.00	2,244.00	1,744.00	2,923.00	123,407.00
				EJEC.	0.00	0.00	0.00	0.00	0.00	0.00	1.00	1.00	1.00	0.00	0.00	1.00	4.00		1,744.00	1,744.00	1,744.00	1,744.00	1,744.00	1,744.00	1,744.00	1,744.00	13,878.68	1,744.00	5,744.00	12,744.00	48,062.68
AOI00136301672 - ATENCIÓN DE SITUACIONES DE EMERGENCIA POR CONTACTO ENTRE INDÍGENAS EN AISLAMIENTO CON COMUNIDADES NATIVAS Y OTROS	Muy Alta	INFORME	Acumulado Anual	PROG.	0.00	0.00	1.00	0.00	0.00	0.00	1.00	0.00	0.00	0.00	1.00	0.00	3.00	100.00	1,308.00	1,308.00	7,078.05	1,308.00	1,308.00	1,308.00	5,378.05	1,308.00	1,308.00	1,308.00	2,078.05	160,950.00	185,948.15
				EJEC.	0.00	0.00	0.00	0.00	0.00	0.00	1.00	0.00	0.00	0.00	1.00	1.00	3.00		1,744.00	1,308.00	1,308.00	1,308.00	1,308.00	1,308.00	10,808.00	1,308.00	1,308.00	1,308.00	1,308.00	171,649.20	195,973.20
AOI00136301722 - ACOMPAÑAMIENTO Y SEGUIMIENTO A LAS ACCIONES DIRIGIDAS A LOS PUEBLOS INDÍGENAS EN CONTACTO INICIAL	Muy Alta	INFORME	Acumulado Anual	PROG.	0.00	0.00	0.00	0.00	0.00	1.00	1.00	1.00	1.00	1.00	1.00	10.00	16.00	100.00	4,174.15	4,174.15	19,174.15	34,174.15	4,174.15	4,174.15	4,474.15	4,174.15	9,174.15	9,174.15	4,174.15	9,458.57	110,674.22
				EJEC.	1.00	2.00	3.00	8.00	4.00	2.00	1.00	1.00	3.00	3.00	3.00	0.00	31.00		4,174.15	34,174.15	23,125.51	4,174.15	15,174.15	4,174.17	12,174.15	6,237.33	0.00	4,174.15	4,174.15	4,174.15	115,930.21

AOI00136301728 - FORTALECIMIENTO DE CAPACIDADES PARA FUNCIONARIOS, SERVIDORES PÚBLICOS Y SOCIEDAD CIVIL EN LA PROTECCIÓN DE LOS PIACI	Muy Alta	INFORME	Acumulado Anual	PROG.	0.00	0.00	0.00	0.00	0.00	1.00	0.00	0.00	0.00	0.00	0.00	1.00	2.00	100.00	0.00	0.00	0.00	40,534.90	0.00	0.00	0.00	0.00	0.00	534.90	0.00	0.00	41,069.80
				EJEC.	0.00	0.00	3.00	2.00	3.00	1.00	1.00	0.00	0.00	0.00	0.00	0.00	10.00		0.00	0.00	0.00	25,000.00	10,200.00	0.00	71,000.00	0.00	0.00	0.00	0.00	0.00	106,200.00
AOI00136301561 - PATRULLAJE PARA LA VIGILANCIA DE LA SOLICITUD DE RESERVA INDÍGENA YAVARÍ TAPICHE	Muy Alta	PATRULLAJE	Acumulado Anual	PROG.	1.00	1.00	1.00	1.00	1.00	1.00	1.00	1.00	1.00	1.00	1.00	1.00	12.00	83.33	1,744.00	1,744.00	1,744.00	1,744.00	1,744.00	1,744.00	2,044.00	1,744.00	1,744.00	1,744.00	1,744.00	2,044.00	21,528.00
				EJEC.	0.00	0.00	0.00	0.00	0.00	1.00	0.00	1.00	2.00	2.00	2.00	2.00	10.00		1,744.00	1,744.00	1,744.00	1,744.00	1,744.00	1,744.00	1,744.00	1,744.00	2,000.00	2,000.00	2,000.00	2,000.00	21,952.00
AOI00136301570 - PATRULLAJE PARA EL CONTROL Y VIGILANCIA DE LA RESERVA INDÍGENA MURUNAHUA-YURUA	Muy Alta	PATRULLAJE	Acumulado Anual	PROG.	1.00	1.00	1.00	1.00	1.00	1.00	1.00	1.00	1.00	1.00	1.00	1.00	12.00	100.00	6,070.97	2,570.97	2,570.97	2,570.97	2,570.97	2,570.97	2,586.97	2,586.97	2,586.97	1,820.97	1,820.97	1,820.97	32,149.64
				EJEC.	5.00	5.00	5.00	3.00	3.00	3.00	1.00	1.00	3.00	0.00	0.00	0.00	29.00		5,250.49	3,270.97	0.00	2,570.97	7,340.00	2,570.97	5,500.00	5,500.00	3,000.00	0.00	0.00	0.00	35,003.40
AOI00136301583 - PATRULLAJE PARA EL CONTROL Y VIGILANCIA DE LA RESERVA INDÍGENA KAKATIBO NORTE - SECTOR CONTAMANA	Muy Alta	PATRULLAJE	Acumulado Anual	PROG.	0.00	0.00	0.00	0.00	0.00	0.00	0.00	0.00	0.00	0.00	0.00	1.00	1.00	0.00	1,308.00	1,308.00	1,308.00	1,308.00	1,308.00	1,308.00	1,608.00	1,308.00	1,308.00	1,308.00	1,308.00	1,608.00	16,296.00
				EJEC.	0.00	0.00	0.00	0.00	0.00	0.00	0.00	0.00	0.00	0.00	0.00	0.00	0.00		1,744.00	1,308.00	1,308.00	1,308.00	1,308.00	1,308.00	1,308.00	1,308.00	2,000.00	2,000.00	2,000.00	2,000.00	18,900.00
AOI00136301598 - PATRULLAJE PARA EL CONTROL Y VIGILANCIA DE LA RESERVA INDÍGENA KAKATIBO NORTE - SECTOR PADRE ABAD	Muy Alta	PATRULLAJE	Acumulado Anual	PROG.	0.00	0.00	0.00	0.00	0.00	0.00	0.00	0.00	0.00	0.00	0.00	1.00	1.00	100.00	1,744.00	1,744.00	1,744.00	1,744.00	1,744.00	1,744.00	2,044.00	1,744.00	1,744.00	1,744.00	1,744.00	2,044.00	21,528.00
				EJEC.	0.00	0.00	0.00	0.00	0.00	1.00	0.00	0.00	0.00	1.00	0.00	0.00	2.00		1,744.00	1,744.00	1,744.00	1,744.00	1,744.00	1,744.00	1,744.00	1,744.00	1,866.29	2,000.00	2,000.00	2,000.00	21,818.29
AOI00136301617 - PATRULLAJE PARA EL CONTROL Y VIGILANCIA DE LA RESERVA INDÍGENA KAKATIBO SUR - SECTOR CODO POZUZO	Muy Alta	PATRULLAJE	Acumulado Anual	PROG.	0.00	0.00	0.00	0.00	0.00	0.00	0.00	0.00	0.00	0.00	0.00	1.00	1.00	100.00	1,744.00	1,744.00	1,744.00	1,744.00	1,744.00	1,744.00	2,044.00	1,744.00	0.00	0.00	0.00	2,058.00	16,310.00
				EJEC.	0.00	0.00	0.00	0.00	0.00	1.00	0.00	0.00	0.00	0.00	0.00	0.00	1.00		1,744.00	1,744.00	1,744.00	1,744.00	1,744.00	1,744.00	1,744.00	1,744.00	1,744.00	2,000.00	2,000.00	2,000.00	21,696.00
AOI00136301621 - PATRULLAJE PARA EL CONTROL Y VIGILANCIA DE LA RESERVA INDÍGENA KAKATIBO SUR - SECTOR DANIEL ALOMÍA ROBLES	Muy Alta	PATRULLAJE	Acumulado Anual	PROG.	0.00	0.00	0.00	0.00	0.00	0.00	0.00	0.00	0.00	0.00	0.00	1.00	1.00	100.00	1,744.00	1,744.00	1,744.00	1,744.00	1,744.00	1,744.00	2,044.00	0.00	0.00	0.00	0.00	1,744.00	14,252.00
				EJEC.	0.00	0.00	0.00	0.00	0.00	1.00	0.00	0.00	0.00	0.00	0.00	0.00	1.00		1,744.00	1,744.00	1,744.00	1,744.00	1,744.00	1,744.00	1,744.00	1,744.00	1,744.00	2,000.00	2,000.00	2,000.00	21,696.00
AOI00136301380 - MONITOREO AL AMBITO DE LA SOLICITUD DE LAS RESERVAS INDÍGENAS YAVARÍ MIRIM Y YAVARÍ TAPICHE - SECTOR YAQUERANA	Muy Alta	MONITOREO	Acumulado Anual	PROG.	0.00	0.00	0.00	0.00	0.00	0.00	0.00	0.00	0.00	0.00	0.00	1.00	1.00	100.00	1,308.00	1,308.00	1,308.00	1,308.00	1,308.00	1,308.00	1,608.00	0.00	0.00	0.00	0.00	1,308.00	10,764.00
				EJEC.	0.00	0.00	0.00	0.00	0.00	0.00	0.00	0.00	0.00	0.00	0.00	1.00	1.00		3,488.00	3,488.00	3,488.00	3,488.00	1,308.00	1,308.00	1,308.00	1,308.00	2,000.00	2,000.00	2,000.00	2,000.00	27,184.00
AOI00136301409 - MONITOREO AL AMBITO DE LA SOLICITUD DE RESERVA INDÍGENA YAVARÍ MIRIM - SECTOR SAN PABLO	Muy Alta	MONITOREO	Acumulado Anual	PROG.	0.00	0.00	0.00	0.00	0.00	0.00	0.00	0.00	1.00	0.00	1.00	0.00	2.00	0.00	1,744.00	1,744.00	1,744.00	1,744.00	16,095.00	1,744.00	2,044.00	0.00	0.00	0.00	0.00	1,744.00	28,603.00
				EJEC.	0.00	0.00	0.00	0.00	0.00	0.00	0.00	0.00	0.00	0.00	0.00	0.00	0.00		3,488.00	3,488.00	3,488.00	3,488.00	1,744.00	1,744.00	1,744.00	1,744.00	2,000.00	2,000.00	2,000.00	2,000.00	28,928.00
AOI00136301468 - MONITOREO AL AMBITO DE LA SOLICITUD DE RESERVA INDÍGENA NAPO TIGRE - SECTOR NAPO	Muy Alta	MONITOREO	Acumulado Anual	PROG.	0.00	0.00	1.00	0.00	0.00	0.00	0.00	0.00	1.00	0.00	0.00	0.00	2.00	0.00	3,052.00	3,052.00	17,250.00	3,052.00	3,052.00	3,052.00	3,652.00	0.00	2,000.00	0.00	0.00	0.00	38,162.00
				EJEC.	0.00	0.00	0.00	0.00	0.00	0.00	0.00	0.00	0.00	0.00	0.00	0.00	0.00		3,052.00	3,052.00	3,052.00	3,052.00	3,052.00	3,052.00	3,052.00	3,052.00	2,000.00	2,000.00	2,000.00	2,000.00	32,416.00
AOI00136301480 - MONITOREO AL AMBITO DE LA SOLICITUD DE RESERVA INDÍGENA NAPO TIGRE - SECTOR TIGRE	Muy Alta	MONITOREO	Acumulado Anual	PROG.	0.00	0.00	0.00	0.00	1.00	0.00	0.00	0.00	0.00	0.00	1.00	0.00	2.00	0.00	1,308.00	1,308.00	1,308.00	1,308.00	10,492.00	1,308.00	1,608.00	0.00	0.00	0.00	2,800.00	1,608.00	23,048.00
				EJEC.	0.00	0.00	0.00	0.00	0.00	0.00	0.00	0.00	0.00	0.00	0.00	0.00	0.00		1,744.00	1,744.00	1,744.00	1,744.00	0.00	0.00	0.00	0.00	0.00	0.00	0.00	0.00	6,976.00
AOI00136301495 - MONITOREO AL AMBITO DE LA SOLICITUD DE RESERVA INDÍGENA SIERRA DEL DIVISOR OCCIDENTAL-CONTAMANA	Muy Alta	MONITOREO	Acumulado Anual	PROG.	0.00	0.00	0.00	0.00	0.00	0.00	0.00	1.00	0.00	0.00	0.00	0.00	1.00	100.00	1,744.00	1,744.00	1,744.00	1,744.00	1,744.00	1,744.00	2,044.00	0.00	0.00	0.00	0.00	0.00	12,508.00
				EJEC.	0.00	0.00	1.00	0.00	0.00	0.00	0.00	0.00	0.00	0.00	0.00	0.00	1.00		1,744.00	1,744.00	1,744.00	1,744.00	1,744.00	1,744.00	1,744.00	1,744.00	2,000.00	2,000.00	2,000.00	2,000.00	21,952.00
AOI00136301540 - PATRULLAJE PARA EL CONTROL Y VIGILANCIA DE LA RESERVA INDÍGENA MURUNAHUA - SECTOR RAIMONDI	Muy Alta	PATRULLAJE	Acumulado Anual	PROG.	0.00	0.00	0.00	1.00	0.00	0.00	1.00	1.00	1.00	1.00	1.00	6.00	12.00	100.00	2,678.00	2,678.00	2,678.00	2,678.00	2,678.00	2,678.00	2,978.00	2,678.00	2,678.00	2,078.00	2,078.00	2,378.00	30,936.00
				EJEC.	6.00	3.00	6.00	4.00	4.00	4.00	1.00	1.00	3.00	2.00	1.00	0.00	35.00		4,300.60	3,678.00	1,308.00	2,678.00	8,648.00	2,678.00	9,083.73	6,808.00	6,000.00	7,000.00	2,000.00	2,000.00	56,182.33
AOI00136301311 - MONITOREO DE LA RESERVA TERRITORIAL MADRE DE DIOS - SECTOR TAMBOPATA	Muy Alta	MONITOREO	Acumulado Anual	PROG.	0.00	0.00	0.00	0.00	0.00	0.00	0.00	1.00	1.00	0.00	1.00	3.00	3.00	33.33	1,744.00	0.00	0.00	0.00	35,760.00	0.00	0.00	1,000.00	0.00	0.00	0.00	1,000.00	39,504.00
				EJEC.	0.00	0.00	0.00	0.00	0.00	0.00	0.00	1.00	0.00	0.00	0.00	0.00	1.00		1,744.00	0.00	1,744.00	1,744.00	0.00	0.00	1,744.00	4,744.00	1,744.00	1,744.00	1,744.00	1,744.00	18,696.00
AOI00136301316 - MONITOREO DE LA RESERVA INDÍGENA MURUNAHUA - SECTOR RAIMONDI	Muy Alta	MONITOREO	Acumulado Anual	PROG.	0.00	0.00	1.00	0.00	0.00	0.00	1.00	0.00	0.00	0.00	1.00	0.00	3.00	100.00	1,744.00	1,744.00	5,584.00	1,744.00	1,744.00	1,744.00	2,044.00	0.00	0.00	0.00	744.00	0.00	17,092.00
				EJEC.	1.00	0.00	0.00	0.00	0.00	0.00	1.00	0.00	0.00	1.00	1.00	0.00	4.00		1,744.00	1,744.00	5,584.00	1,744.00	1,744.00	1,744.00	10,744.00	1,744.00	1,744.00	1,744.00	4,744.00	1,744.00	36,768.00

AOI00136301328 - MONITOREO DE LA RESERVA INDÍGENA ISCONAHUA	Muy Alta	MONITOREO	Acumulado Anual	PROG.	0.00	0.00	1.00	0.00	0.00	0.00	1.00	0.00	0.00	1.00	0.00	1.00	4.00	100.00	6,674.15	6,674.15	10,074.15	6,674.15	6,674.15	10,074.15	7,974.15	0.00	0.00	1,000.00	0.00	1,000.00	56,819.05
				EJEC.	0.00	0.00	0.00	0.00	0.00	0.00	1.00	0.00	0.00	2.00	0.00	1.00	4.00		6,674.15	10,074.15	6,674.15	6,674.15	6,674.15	6,674.15	16,174.15	6,674.15	6,674.15	10,674.15	6,674.15	13,674.15	103,989.80
AOI00136301343 - MONITOREO DE LA SOLICITUD DE RESERVA INDÍGENA KAKATAIBO - SECTOR NORTE	Muy Alta	MONITOREO	Acumulado Anual	PROG.	0.00	0.00	0.00	0.00	0.00	0.00	0.00	0.00	0.00	0.00	0.00	1.00	1.00	100.00	5,174.15	5,174.15	5,174.15	5,174.15	5,174.15	5,174.15	5,474.15	0.00	0.00	0.00	0.00	6,473.93	42,992.98
				EJEC.	0.00	0.00	0.00	0.00	0.00	0.00	0.00	0.00	0.00	0.00	1.00	1.00	2.00		5,174.15	5,174.15	5,174.15	5,174.15	5,174.15	5,174.15	5,174.15	5,174.15	5,174.15	5,174.15	5,174.15	5,174.15	62,089.80
AOI00136301346 - MONITOREO AL AMBITO DE LA SOLICITUD DE RESERVA INDÍGENA KAKATAIBO - SECTOR SUR	Muy Alta	MONITOREO	Acumulado Anual	PROG.	0.00	0.00	0.00	0.00	0.00	0.00	0.00	0.00	0.00	0.00	0.00	1.00	1.00	100.00	8,174.15	8,174.15	8,174.15	8,174.15	8,174.15	8,174.15	8,474.15	0.00	0.00	0.00	0.00	174.15	57,693.20
				EJEC.	0.00	0.00	0.00	0.00	0.00	0.00	0.00	0.00	1.00	1.00	0.00	1.00	3.00		8,174.15	8,174.15	8,174.15	8,174.15	8,174.15	8,174.15	8,174.15	8,174.15	2,000.00	2,000.00	2,000.00	2,000.00	73,393.20
AOI00136301366 - MONITOREO AL AMBITO DE LA SOLICITUD DE RESERVA INDÍGENA YAVARÍ TAPICHE - SECTOR SOPLIN	Muy Alta	MONITOREO	Acumulado Anual	PROG.	0.00	0.00	0.00	0.00	0.00	0.00	0.00	0.00	0.00	0.00	0.00	1.00	1.00	100.00	5,674.15	5,674.15	5,674.15	5,674.15	5,674.15	5,674.15	5,974.15	0.00	0.00	0.00	0.00	1,000.00	41,019.05
				EJEC.	0.00	0.00	0.00	0.00	0.00	0.00	0.00	1.00	0.00	1.00	0.00	1.00	3.00		5,674.15	5,674.15	5,674.15	5,674.15	5,674.15	5,674.15	5,674.15	5,674.15	2,000.00	2,000.00	2,000.00	2,000.00	53,393.20
															EJECUCIÓN FÍSICA POR AEI.05.01:			80.0											EJECUCIÓN FINANCIERA POR AEI.05.01:		2,772,177.03
AEI.05.02 ADECUACIÓN Y/O CATEGORIZACIÓN DE RESERVAS TERRITORIALES E INDÍGENAS EN BENEFICIO DE LOS PUEBLOS INDÍGENAS EN SITUACIÓN DE AISLAMIENTO Y CONTACTO INICIAL (PIACI)																															
AOI00136301820 - RECONOCIMIENTO DE LOS PIACI Y CATEGORIZACIÓN DE RESERVAS INDÍGENAS	Muy Alta	ACCION	Acumulado Anual	PROG.	0.00	0.00	0.00	0.00	0.00	0.00	1.00	0.00	0.00	0.00	0.00	0.00	1.00	100.00	12,174.15	12,174.15	12,174.15	12,174.15	12,174.15	12,174.15	12,474.15	12,174.15	12,174.15	12,174.15	12,174.15	12,474.35	146,690.00
				EJEC.	0.00	0.00	0.00	0.00	0.00	0.00	1.00	0.00	1.00	0.00	0.00	0.00	2.00		12,174.15	12,174.15	12,174.15	12,174.15	5,995.20	1,744.00	6,430.69	1,744.00	1,744.00	4,177.85	12,174.15	12,177.85	94,884.34
AOI00136301826 - IMPLEMENTACIÓN DE LOS LINEAMIENTOS DE PLANES DE CONTINGENCIA PARA LA PROTECCIÓN DE PIACI	Media	INFORME	Acumulado Anual	PROG.	0.00	0.00	0.00	0.00	0.00	0.00	0.00	0.00	1.00	0.00	0.00	1.00	2.00	0.00	1,744.00	1,744.00	1,744.00	1,744.00	1,744.00	1,744.00	0.00	1,744.00	1,744.00	1,744.00	5,000.00	9,865.00	30,561.00
				EJEC.	0.00	0.00	0.00	0.00	0.00	0.00	0.00	0.00	0.00	0.00	0.00	0.00	0.00		1,744.00	1,744.00	1,744.00	1,744.00	1,744.00	1,744.00	1,744.00	1,744.00	1,744.00	5,000.00	8,744.00	8,744.00	38,184.00
AOI00136301828 - ELABORACIÓN Y/O ACTUALIZACIÓN DE PLANES DE PROTECCIÓN DE RESERVAS INDÍGENAS	Media	INFORME	Acumulado Anual	PROG.	0.00	0.00	0.00	0.00	0.00	0.00	0.00	0.00	0.00	0.00	0.00	1.00	1.00	0.00	9,007.15	9,007.15	9,007.15	9,007.15	9,007.15	9,007.15	9,307.15	9,007.15	9,007.15	9,007.15	9,007.15	9,301.35	108,680.00
				EJEC.	0.00	0.00	0.00	0.00	0.00	0.00	0.00	0.00	0.00	0.00	0.00	0.00	0.00		9,007.15	9,007.15	9,007.15	9,007.15	9,007.15	9,007.15	9,007.15	5,000.00	5,000.00	5,000.00	9,007.15	9,000.00	96,057.20
AOI00136301829 - CONFORMACIÓN DE COMITÉS DE GESTIÓN DE RESERVAS INDÍGENAS	Media	INFORME	Acumulado Anual	PROG.	0.00	0.00	0.00	0.00	0.00	0.00	0.00	0.00	0.00	0.00	0.00	1.00	1.00	100.00	5,174.15	5,174.15	5,174.15	5,174.15	5,174.15	5,174.15	5,474.15	5,174.15	5,174.15	5,174.15	5,174.15	5,474.35	62,690.00
				EJEC.	0.00	0.00	0.00	0.00	0.00	0.00	0.00	0.00	1.00	0.00	0.00	0.00	1.00		5,174.15	0.00	5,174.15	5,174.15	5,174.15	5,174.15	5,174.15	1,744.00	1,744.00	5,000.00	6,576.46	5,000.00	51,109.36
AOI00136301831 - DESARROLLO DE INSTRUMENTOS NORMATIVOS PARA LA PROTECCIÓN DE LOS DERECHOS DE LOS PIACI	Media	INFORME	Acumulado Anual	PROG.	0.00	0.00	0.00	0.00	0.00	1.00	0.00	0.00	0.00	0.00	0.00	1.00	2.00	0.00	1,744.00	1,744.00	1,744.00	1,744.00	1,744.00	1,744.00	2,044.00	1,744.00	1,744.00	1,744.00	5,000.00	5,000.00	27,740.00
				EJEC.	0.00	0.00	0.00	0.00	0.00	0.00	0.00	0.00	0.00	0.00	0.00	0.00	0.00		1,744.00	1,744.00	1,744.00	1,744.00	1,744.00	1,744.00	1,744.00	1,744.00	1,744.00	5,000.00	5,000.00	5,000.00	30,696.00
AOI00136301834 - EJECUCIÓN DE MEDIDAS PARA IMPLEMENTAR EL RÉGIMEN ESPECIAL TRANSECTORIAL PARA LA PROTECCIÓN DE LOS PIACI	Alta	INFORME	Acumulado Anual	PROG.	0.00	0.00	0.00	0.00	1.00	0.00	0.00	0.00	0.00	0.00	0.00	1.00	2.00	100.00	6,540.00	6,540.00	6,540.00	6,540.00	6,540.00	6,540.00	7,740.00	6,540.00	6,540.00	5,000.00	5,000.00	5,000.00	75,060.00
				EJEC.	1.00	2.00	4.00	8.00	5.00	0.00	0.00	0.00	0.00	4.00	0.00	4.00	28.00		0.00	0.00	0.00	0.00	6,540.00	6,540.00	6,540.00	0.00	5,000.00	5,000.00	5,000.00	5,000.00	39,620.00
AOI00136301836 - EJECUCIÓN DE MEDIDAS PARA LA IMPLEMENTACIÓN DEL DECRETO LEGISLATIVO N 1374, DECRETO LEGISLATIVO QUE ESTABLECE RÉGIMEN SANCIONADOR POR INCUMPLIMIENTO DE LAS DISPOSICIONES DE LA LEY N 28736	Alta	INFORME	Acumulado Anual	PROG.	0.00	0.00	0.00	0.00	0.00	0.00	0.00	0.00	1.00	0.00	1.00	2.00		0.00	1,744.00	1,744.00	1,744.00	1,744.00	1,744.00	1,744.00	63,539.00	1,744.00	1,744.00	1,744.00	62,623.00	1,744.00	143,602.00
				EJEC.	0.00	0.00	0.00	0.00	0.00	0.00	0.00	0.00	0.00	0.00	0.00	0.00	0.00		1,744.00	1,744.00	1,744.00	1,744.00	1,744.00	1,744.00	1,744.00	0.00	1,744.00	1,744.00	1,744.00	1,744.00	19,184.00
AOI00136301840 - GESTIÓN Y DIFUSIÓN DE INFORMACIÓN SOBRE LA PROTECCIÓN DE LOS DERECHOS DE LOS PIACI	Alta	INFORME	Acumulado Anual	PROG.	0.00	0.00	0.00	0.00	0.00	0.00	0.00	0.00	0.00	0.00	0.00	1.00	1.00	100.00	6,674.15	6,674.15	6,674.15	6,674.15	6,674.15	6,674.15	6,974.15	6,674.15	6,674.15	6,674.15	6,674.15	6,974.15	80,689.80
				EJEC.	0.00	0.00	0.00	0.00	0.00	0.00	0.00	0.00	1.00	0.00	1.00	2.00			6,674.15	0.00	13,512.80	0.00	6,674.15	5,884.08	13,512.80	0.00	0.00	3,986.50	5,000.00	13,000.00	68,244.48
AOI00136301845 - MONITOREO A TRAVÉS DEL ANÁLISIS DE IMÁGENES SATELITALES Y DE IMÁGENES DE SOBREVUELOS EN RESERVAS INDÍGENAS Y TERRITORIALES, SOLICITUDES DE CREACIÓN DE RESERVAS INDÍGENAS Y OTRAS ZONAS, PARA ACTUALIZAR EL SISTEMA DE ALERTAS Y LAS EVIDENCIAS PIACI	Media	INFORME	Acumulado Anual	PROG.	0.00	0.00	0.00	0.00	0.00	0.00	0.00	0.00	0.00	0.00	0.00	1.00	1.00	100.00	3,174.15	3,174.15	3,174.15	3,174.15	3,174.15	3,174.15	3,474.15	0.00	0.00	0.00	0.00	3,474.15	25,993.20
				EJEC.	0.00	0.00	0.00	0.00	0.00	0.00	0.00	0.00	0.00	0.00	0.00	1.00	1.00		3,174.15	2,150.71	3,174.15	0.00	3,174.15	3,174.15	3,174.15	0.00	0.00	3,174.15	3,174.15	3,174.15	27,543.91
AOI00136301846 - SEGUIMIENTO A LA GESTIÓN DE LAS RESERVAS INDÍGENAS Y SOLICITUDES INDÍGENAS	Alta	INFORME	Acumulado Anual	PROG.	0.00	0.00	1.00	1.00	1.00	1.00	1.00	1.00	1.00	1.00	1.00	1.00	10.00	100.00	17,000.00	0.00	11,500.00	11,500.00	11,500.00	8,500.00	8,500.00	8,500.00	8,500.00	8,500.00	11,500.00	11,500.00	117,000.00
				EJEC.	0.00	0.00	0.00	0.00	3.00	3.00	5.00	2.00	6.00	5.00	10.00	10.00	44.00		0.00	0.00	0.00	17,000.00	17,000.00	17,000.00	25,000.00	10,000.00	8,000.00	17,625.03	8,567.46	16,084.45	136,276.94

EJECUCIÓN FÍSICA POR AEI.05.02: 60.0 — EJECUCIÓN FINANCIERA POR AEI.05.02: 601,800.23

OEI.06 FORTALECER EL PLENO EJERCICIO DE LOS DERECHOS ECONÓMICOS; SOCIALES Y CULTURALES DEL PUEBLO AFROPERUANO

AEI.06.01 GESTIÓN DEL CONOCIMIENTO E INFORMACIÓN SOBRE EL PUEBLO AFROPERUANO; CON ESPECIAL ÉNFASIS EN MUJERES AFROPERUANAS.

AOI00136301381 - A3: IMPLEMENTACIÓN DE UN SERVICIO DE INFORMACION SOBRE PUEBLO AFROPERUANO.	Alta	ACCION	Acumulado Anual	PROG.	0.00	1.00	0.00	0.00	0.00	0.00	0.00	0.00	1.00	0.00	1.00	0.00	3.00	100.00	15,000.00	15,000.00	20,000.00	21,000.00	26,000.00	26,000.00	19,270.00	19,000.00	26,000.00	34,000.00	26,000.00	16,000.00	263,270.00
				EJEC.	0.00	1.00	0.00	0.00	0.00	0.00	1.00	0.00	0.00	0.00	0.00	2.00	4.00		18,405.00	15,000.00	15,235.80	12,617.80	11,653.70	11,653.70	15,000.00	15,000.00	17,832.00	10,000.00	10,000.00	35,749.53	188,147.53

EJECUCIÓN FÍSICA POR AEI.06.01: 100.0 — EJECUCIÓN FINANCIERA POR AEI.06.01: 188,147.53

AEI.06.02 GESTIÓN DE ESPACIOS Y HERRAMIENTAS DE PARTICIPACIÓN IMPLEMENTADOS DIRIGIDO A LAS ORGANIZACIONES AFROPERUANAS; CON ESPECIAL ÉNFASIS EN NIÑAS; JÓVENES Y MUJERES AFROPERUANAS.

AOI00136301385 - A4: ACCIONES PARA LA VISIBILIZACIÓN DE LA SITUACIÓN SOCIOECONÓMICA DEL PUEBLO AFROPERUANO Y SUS APORTES AL DESARROLLO NACIONAL.	Alta	ACCION	Acumulado Anual	PROG.	0.00	0.00	0.00	0.00	0.00	1.00	0.00	1.00	0.00	1.00	0.00	0.00	3.00	100.00	14,284.00	15,000.00	15,000.00	15,000.00	44,649.00	80,703.18	13,000.00	29,291.82	28,072.00	60,753.00	93,000.00	33,750.00	442,503.00
				EJEC.	0.00	0.00	0.00	0.00	0.00	1.00	0.00	0.00	1.00	1.00	1.00	2.00	6.00		17,866.20	28,568.82	50,398.72	15,000.00	10,341.70	47,109.88	79,367.80	42,022.00	15,000.00	48,090.69	48,090.69	48,090.69	449,947.19
AOI00136302088 - A15 RECONOCIMIENTO Y EJERCICIO DE LOS DERECHOS POLÍTICOS, ECONÓMICOS, SOCIALES Y CULTURALES DE LA POBLACIÓN AFROPERUANA EN EL ÁMBITO NACIONAL	Alta	INFORME	Acumulado Anual	PROG.	0.00	0.00	0.00	0.00	0.00	0.00	0.00	0.00	1.00	0.00	0.00	0.00	1.00	100.00	0.00	0.00	0.00	0.00	0.00	0.00	30,475.00	0.00	1,183.00	0.00	0.00	0.00	31,658.00
				EJEC.	0.00	0.00	0.00	0.00	0.00	0.00	1.00	0.00	0.00	0.00	0.00	1.00	2.00		0.00	0.00	0.00	0.00	0.00	0.00	30,475.00	0.00	0.00	0.00	0.00	30,000.00	60,475.00
AOI00136302089 - A16: PROYECTO GTPA : REALIZACIÓN DE ACTIVIDADES DE PARTICIPACIÓN DE ORGANIZACIONES AFROPERUANAS PARA LA PARTICIPACIÓN EN EL DIÁLOGO CON INSTITUCIONES DEL ESTADO FASE II - AECID R1	Alta	INFORME	Acumulado Anual	PROG.	0.00	0.00	1.00	1.00	1.00	0.00	0.00	0.00	0.00	0.00	0.00	0.00	3.00	33.33	0.00	0.00	17,750.00	14,750.00	5,500.00	0.00	0.00	0.00	0.00	0.00	0.00	0.00	38,000.00
				EJEC.	0.00	0.00	1.00	0.00	0.00	0.00	0.00	0.00	0.00	0.00	0.00	0.00	1.00		0.00	0.00	0.00	0.00	0.00	0.00	17,000.00	0.00	0.00	0.00	0.00	40,000.00	57,000.00
AOI00136302090 - A17: PROYECTO GTPA: REALIZACIÓN DE SESIONES DE TRABAJO CON ORGANIZACIONES AFROPERUANAS PARA LA IMPLEMENTACIÓN DE POLÍTICAS PARA EL PUEBLO AFROPERUANO EN GOBIERNOS REGIONALES FASE II - AECID R2	Alta	INFORME	Acumulado Anual	PROG.	0.00	0.00	1.00	2.00	1.00	1.00	0.00	0.00	0.00	0.00	0.00	0.00	5.00	100.00	0.00	0.00	24,144.50	24,144.50	10,000.00	10,000.00	0.00	0.00	0.00	0.00	0.00	0.00	68,289.00
				EJEC.	0.00	0.00	1.00	1.00	1.00	1.00	1.00						5.00		0.00	0.00	0.00	0.00	21,000.00	15,500.00	10,000.00	10,000.00	0.00	0.00	0.00	80,000.00	136,500.00
AOI00136302092 - A19: IMPLEMENTACIÓN DE LA POLÍTICA NACIONAL PARA LA PROMOCIÓN DEL DESARROLLO Y PROTECCIÓN DE LOS DERECHOS DE LA POBLACIÓN AFROPERUANA EN INSTITUCIONES Y ORGANIZACIONES ESTATALES (AECID R1-FASE III) EN CAÑETE	Alta	EVENTOS	No Acumulado	PROG.	0.00	0.00	0.00	0.00	1.00	0.00	0.00	0.00	0.00	0.00	0.00	0.00	-	100.00	0.00	0.00	0.00	0.00	10,000.00	0.00	0.00	0.00	0.00	0.00	0.00	0.00	10,000.00
				EJEC.	0.00	0.00	0.00	0.00	1.00	0.00							-		0.00	0.00	0.00	0.00	23,300.00	0.00	0.00	0.00	0.00	0.00	0.00	0.00	23,300.00
AOI00136302093 - A18: IMPLEMENTACIÓN DE LA POLÍTICA NACIONAL PARA LA PROMOCIÓN DEL DESARROLLO Y PROTECCIÓN DE LOS DERECHOS DE LA POBLACIÓN AFROPERUANA EN INSTITUCIONES Y ORGANIZACIONES ESTATALES (AECID R1-FASE III).	Alta	EVENTOS	No Acumulado	PROG.	0.00	0.00	2.00	1.00	1.00	1.00	1.00	1.00	1.00	1.00	1.00	1.00	-	90.00	0.00	0.00	34,000.00	8,000.00	9,500.00	9,500.00	9,500.00	9,500.00	9,500.00	15,500.00	15,500.00	9,500.00	130,000.00
				EJEC.	0.00	0.00	2.00	0.00	1.00	1.00	1.00	1.00	1.00	1.00	1.00	1.00	-		0.00	0.00	0.00	16,110.00	0.00	0.00	0.00	10,000.00	8,695.00	15,460.00	15,460.00	0.00	65,725.00
AOI00136302094 - A20: DESARROLLO DE CAPACIDADES PARA EL ACCESO A RECURSOS Y MEDIOS DE VIDA COLECTIVOS DE LAS ORGANIZACIONES AFROPERUANAS (ROA) CONSOLIDANDO SU QUEHACER INSTITUCIONAL (AECID R2-FASE III)	Alta	EVENTOS	Acumulado Anual	PROG.	0.00	0.00	0.00	1.00	1.00	1.00	0.00	0.00	0.00	0.00	0.00	0.00	3.00	100.00	0.00	0.00	0.00	10,000.00	26,000.00	24,000.00	0.00	0.00	0.00	0.00	0.00	0.00	60,000.00
				EJEC.	0.00	0.00	0.00	1.00	1.00	1.00							3.00		0.00	0.00	0.00	10,000.00	0.00	48,820.00	5,517.60	25,705.00	0.00	0.00	0.00	30,000.00	120,042.60

AOI00136302095 - A21: REALIZAR ACCIONES DE SEGUIMIENTO A INSTITUCIONES ESTATALES PARA EL CUMPLIMIENTO DE LA POLÍTICA NACIONAL EN EL MARCO DE LA RECUPERACIÓN DEL COVID-19 (AECID R3-FASE III)	Alta	EVENTOS	Acumulado Anual	PROG.	0.00	0.00	0.00	0.00	0.00	0.00	0.00	0.00	0.00	0.00	0.00	1.00	1.00	100.00	0.00	0.00	0.00	0.00	0.00	0.00	0.00	0.00	0.00	0.00	0.00	112,576.00	112,576.00
				EJEC.	0.00	0.00	0.00	0.00	0.00	0.00	0.00	0.00	0.00	0.00	0.00	1.00	1.00		0.00	0.00	0.00	0.00	0.00	0.00	0.00	0.00	0.00	0.00	90,000.00	25,460.00	115,460.00
AOI00136302096 - A5 FORTALECIMIENTO DE CAPACIDADES DIRIGIDO AL PUEBLO AFROPERUANO	Alta	CAPACITACION	Acumulado Anual	PROG.	0.00	0.00	0.00	0.00	0.00	0.00	0.00	1.00	0.00	1.00	0.00	0.00	2.00	100.00	0.00	0.00	0.00	0.00	0.00	0.00	0.00	5,000.00	5,000.00	0.00	0.00	0.00	10,000.00
				EJEC.	0.00	0.00	0.00	0.00	0.00	0.00	0.00	1.00	0.00	2.00	2.00	0.00	5.00		0.00	0.00	0.00	0.00	0.00	0.00	0.00	0.00	0.00	0.00	0.00	10,000.00	10,000.00
AOI00136302188 - A6 REALIZACIÓN DE ACCIONES PARA LA TRANVERSALIZACIÓN DEL ENFOQUE INTERCULTURAL EN ATENCIÓN DEL PUEBLO AFROPERUANO	Muy Alta	ACCION	Acumulado Anual	PROG.	0.00	0.00	0.00	0.00	0.00	0.00	0.00	0.00	0.00	0.00	0.00	6.00	6.00	100.00	0.00	0.00	0.00	0.00	0.00	0.00	0.00	0.00	0.00	0.00	0.00	100,000.00	100,000.00
				EJEC.	0.00	0.00	0.00	0.00	0.00	0.00	0.00	0.00	0.00	0.00	2.00	4.00	6.00		0.00	0.00	0.00	0.00	0.00	0.00	0.00	0.00	90,000.00	3,000.00	3,000.00	3,000.00	99,000.00
																EJECUCIÓN FÍSICA POR AEI.06.02:		92.3											EJECUCIÓN FINANCIERA POR AEI.06.02:		1,137,449.79
AEI.06.03 ASISTENCIA TÉCNICA PERMANENTE PARA LA IMPLEMENTACIÓN Y FORTALECIMIENTO DE ESPACIOS DE ATENCIÓN AL PUEBLO AFROPERUANO CON ÉNFASIS EN MUJERES AFROPERUANAS																															
AOI00136301359 - A2: ASISTENCIA EN LA FORMULACION DE POLÍTICAS PÚBLICAS EN FAVOR DEL PUEBLO AFROPERUANO A SECTORES PRIORIZADOS	Alta	ACCION	Acumulado Anual	PROG.	0.00	1.00	2.00	0.00	0.00	1.00	0.00	1.00	0.00	1.00	0.00	0.00	6.00	100.00	10,000.00	10,000.00	10,000.00	10,000.00	10,000.00	10,000.00	10,000.00	10,000.00	10,000.00	10,000.00	10,000.00	10,000.00	120,000.00
				EJEC.	0.00	1.00	1.00	0.00	0.00	1.00	0.00	1.00	1.00	2.00	2.00	1.00	10.00		10,000.00	10,000.00	10,000.00	10,000.00	11,653.70	11,653.70	10,000.00	10,000.00	10,000.00	10,000.00	10,000.00	10,000.00	123,307.40
AOI00136301367 - A1: DISEÑO, APROBACION E IMPLEMENTACIÓN DE INSTRUMENTOS DE POLÍTICAS PÚBLICAS PARA PUEBLO AFROPERUANO	Alta	ACCION	Acumulado Anual	PROG.	0.00	0.00	1.00	1.00	0.00	1.00	0.00	1.00	1.00	0.00	1.00	1.00	7.00	100.00	0.00	0.00	5,000.00	5,000.00	5,000.00	5,000.00	5,000.00	5,000.00	16,938.00	106,000.00	63,293.00	36,500.00	252,731.00
				EJEC.	0.00	0.00	1.00	1.00	0.00	1.00	0.00	1.00	0.00	3.00	2.00	1.00	10.00		0.00	0.00	5,000.00	5,000.00	11,653.70	11,653.70	5,000.00	2,617.80	2,571.39	10,405.53	10,405.53	10,405.53	74,713.18
																EJECUCIÓN FÍSICA POR AEI.06.03:		100.0											EJECUCIÓN FINANCIERA POR AEI.06.03:		198,020.58
OEI.07 INCREMENTAR LA PARTICIPACIÓN DE LA POBLACIÓN EN BIENES; SERVICIOS Y ACTIVIDADES CULTURALES DIVERSOS.																															
AEI.07.01 FORTALECIMIENTO DE CAPACIDADES PERMANENTE A MEDIADORES; DOCENTES DE ARTES Y PÚBLICO EN GENERAL																															
AOI00136301256 - CAPACITACIÓN EN TEMAS CULTURALES	Muy Alta	BENEFICIARIO	Acumulado Anual	PROG.	0.00	0.00	50.00	50.00	50.00	50.00	50.00	45.00	45.00	45.00	77.00	125.00	587.00	100.00	0.00	0.00	4,000.00	10,000.00	14,000.00	23,500.00	37,320.00	35,000.00	92,300.00	55,860.00	76,020.00	110,448.00	458,448.00
				EJEC.	0.00	0.00	52.00	51.00	60.00	120.00	54.00	38.00	64.00	0.00	62.00	95.00	596.00		0.00	2,000.00	2,500.00	8,500.00	16,000.00	16,500.00	37,320.00	106,048.20	25,900.00	74,930.80	32,550.00	132,692.00	454,941.00
AOI00136301356 - PROMOCIÓN DEL ARTE A TRAVÉS DE LA EDUCACIÓN PROGRAMA DE ARTES EN LA ESCUELA PASE	Muy Alta	BENEFICIARIO	Acumulado Anual	PROG.	0.00	0.00	40.00	40.00	0.00	0.00	0.00	0.00	40.00	40.00	40.00	0.00	200.00	78.50	0.00	0.00	0.00	2,389.00	4,500.00	0.00	0.00	0.00	0.00	0.00	0.00	20,000.00	26,889.00
				EJEC.	0.00	0.00	120.00	0.00	0.00	0.00	0.00	0.00	0.00	0.00	37.00	0.00	157.00		0.00	0.00	0.00	2,880.00	0.00	0.00	0.00	0.00	0.00	0.00	12,800.00	0.00	15,680.00
																EJECUCIÓN FÍSICA POR AEI.07.01:		89.3											EJECUCIÓN FINANCIERA POR AEI.07.01:		470,621.00
AEI.07.03 ACTIVIDADES DE MEDIACIÓN Y FORMACIÓN DE PÚBLICOS CULTURALES ACCESIBLES A LA POBLACIÓN PARA EL FOMENTO DE LA APRECIACIÓN Y PARTICIPACIÓN EN LAS EXPRESIONES ARTÍSTICO CULTURALES																															
AOI00136301271 - REALIZACIÓN DE PROGRAMAS DE FORMACIÓN DE PÚBLICOS	Muy Alta	BENEFICIARIO	Acumulado Anual	PROG.	3,250.00	2,550.00	2,950.00	6,400.00	6,500.00	6,900.00	17,200.00	27,500.00	31,500.00	27,500.00	28,000.00	17,500.00	177,750.00	100.00	13,843.00	13,843.00	34,143.00	34,143.00	34,143.00	13,843.00	14,443.00	13,843.00	13,843.00	13,843.00	13,843.00	92,945.00	306,718.00
				EJEC.	1303.00	1553.00	3632.00	38725.00	39514.00	33483.00	43739.00	33410.00	36888.00	38531.00	34334.00	25722.00	330,834.00		13,843.00	47,643.00	34,143.00	34,143.00	34,143.00	13,843.00	14,143.00	13,843.00	13,843.00	33,843.00	38,343.00	38,500.00	330,273.00
																EJECUCIÓN FÍSICA POR AEI.07.03:		100.0											EJECUCIÓN FINANCIERA POR AEI.07.03:		330,273.00
AEI.07.04 ESPECTÁCULOS ARTÍSTICOS Y CULTURALES DIVERSOS Y ACCESIBLES A LA POBLACIÓN																															
AOI00136302128 - PROMOCIÓN DE FESTIVALES, CONCIERTOS, EXPOSICIONES, EXHIBICIONES EN INDUSTRIAS CULTURALES EN LA POBLACIÓN	Alta	BENEFICIARIO	Acumulado Anual	PROG.	0.00	0.00	0.00	0.00	0.00	0.00	5,000.00	4,000.00	3,001.00	2,000.00	2,000.00	2,000.00	18,001.00	66.66	0.00	0.00	0.00	0.00	0.00	0.00	21,500.00	18,000.00	10,000.00	10,000.00	16,075.00	10,000.00	85,575.00
				EJEC.	0.00	0.00	0.00	0.00	0.00	0.00	0.00	0.00	3000.00	3000.00	3000.00	3000.00	12,000.00		0.00	0.00	0.00	0.00	0.00	0.00	0.00	48,500.00	0.00	30,845.00	5,900.00	0.00	85,245.00
AOI00136302204 - PROMOCIÓN DE FESTIVALES, CONCIERTOS, EXPOSICIONES, EXHIBICIONES EN INDUSTRIAS CULTURALES EN LA POBLACIÓN	Muy Alta	EVENTOS	Acumulado Anual	PROG.	0.00	0.00	0.00	0.00	0.00	0.00	0.00	0.00	0.00	0.00	2.00	0.00	2.00	0.00	0.00	0.00	0.00	0.00	0.00	0.00	0.00	0.00	0.00	0.00	7,000.00	3,000.00	10,000.00
				EJEC.	0.00	0.00	0.00	0.00	0.00	0.00	0.00	0.00	0.00	0.00	0.00	0.00	0.00		0.00	0.00	0.00	0.00	0.00	0.00	0.00	0.00	0.00	0.00	0.00	0.00	0.00
AOI00136302201 - PROMOCIÓN DE FESTIVALES, CONCIERTOS, EXPOSICIONES, EXHIBICIONES EN INDUSTRIAS CULTURALES EN LA POBLACIÓN	Muy Alta	BENEFICIARIO	Acumulado Anual	PROG.	0.00	0.00	0.00	0.00	0.00	0.00	0.00	0.00	0.00	0.00	215.00	0.00	215.00	100.00	0.00	0.00	0.00	0.00	0.00	0.00	0.00	0.00	0.00	0.00	14,219.00	0.00	14,219.00
				EJEC.	0.00	0.00	0.00	0.00	0.00	0.00	0.00	0.00	0.00	0.00	500.00		500.00		0.00	0.00	0.00	0.00	0.00	0.00	0.00	0.00	0.00	0.00	4,701.80	0.00	4,701.80
AOI00136301237 - PRESENTACIÓN ARTÍSTICA DE ELENCOS REGIONALES	Media	BENEFICIARIO	Acumulado Anual	PROG.	0.00	1,200.00	1,200.00	1,200.00	1,200.00	1,200.00	1,000.00	1,000.00	1,000.00	1,000.00	1,000.00	1,000.00	12,000.00	100.00	98,000.00	110,075.90	105,090.90	105,090.90	107,890.90	104,090.90	104,090.90	104,690.90	103,403.70	102,500.00	102,130.00	94,376.00	1,241,431.00
				EJEC.	0.00	600.00	1000.00	350.00	800.00	1180.00	1150.00	1900.00	2000.00	1950.00	1200.00	1200.00	13,330.00		104,408.10	101,505.90	99,255.90	97,629.60	96,239.60	96,647.90	101,849.23	105,559.23	95,055.90	111,975.90	101,281.20	123,902.80	1,235,311.26

AOI00136301681 - PROMOCIÓN DE FESTIVALES, CONCIERTOS, EXPOSICIONES, EXHIBICIONES EN INDUSTRIAS CULTURALES EN LA POBLACIÓN	Muy Alta	BENEFICIARIO	Acumulado Anual	PROG.	0.00	0.00	0.00	50.00	50.00	0.00	0.00	150.00	0.00	0.00	200.00	0.00	450.00	100.00	11,478.00	22,094.41	22,094.41	22,094.41	22,094.41	22,094.41	23,348.41	25,094.41	25,294.41	22,094.41	22,094.41	27,940.41	267,816.51
				EJEC.	0.00	0.00	380.00	250.00	0.00	0.00	0.00	0.00	0.00	0.00	100.00	0.00	730.00		11,478.00	22,094.41	22,094.41	22,094.41	22,094.41	22,094.41	22,590.91	23,048.61	25,394.41	22,094.41	38,277.59	55,577.58	308,933.56
AOI00136301262 - PRESENTACIÓN ARTÍSTICA DE LOS ELENCOS NACIONALES	Muy Alta	BENEFICIARIO	Acumulado Anual	PROG.	200.00	11,050.00	18,450.00	21,850.00	5,650.00	19,300.00	21,300.00	0.00	50.00	0.00	27,262.00	9,000.00	134,112.00	100.00	1,628,982.41	1,301,989.94	1,228,987.48	1,439,034.10	1,415,312.29	1,336,081.78	1,291,707.50	1,468,403.20	1,389,528.80	1,166,773.50	1,095,273.50	1,224,370.50	15,986,445.00
				EJEC.	200.00	68164.00	59554.00	29858.00	21623.00	32189.00	32241.00	10975.00	30621.00	22694.00	27262.00	49703.00	385,084.00		1,220,621.91	1,191,659.04	1,279,965.40	1,240,150.64	1,311,192.79	1,276,461.35	1,319,485.05	1,193,963.22	1,298,389.12	1,258,695.41	1,409,286.23	1,805,411.56	15,805,281.72
AOI00136301267 - PRODUCCIÓN Y COPRODUCCIÓN DE ESPECTÁCULOS PROPIOS PARA EL ACCESO AL PÚBLICO	Muy Alta	BENEFICIARIO	Acumulado Anual	PROG.	0.00	10,000.00	15,600.00	15,600.00	15,600.00	15,800.00	28,300.00	11,700.00	15,900.00	14,300.00	15,700.00	9,800.00	168,300.00	100.00	27,753.63	120,086.00	170,086.00	170,086.00	320,992.00	220,086.00	300,491.00	130,586.00	150,586.00	177,764.00	253,286.00	1,405,259.00	3,447,061.63
				EJEC.	1.00	84301.00	27033.00	24882.00	21594.00	27189.00	23570.00	11853.00	11375.00	14628.00	33712.00	2404.00	282,542.00		27,753.63	116,536.00	169,567.27	170,086.00	180,226.00	100,094.14	180,385.20	468,811.75	172,501.00	105,552.00	359,246.00	594,237.82	2,644,996.81
AOI00136301268 - PRODUCCIÓN DE ESPECTÁCULOS CON ELENCOS NACIONALES PARA EL ACCESO AL PÚBLICO	Muy Alta	EVENTOS	Acumulado Anual	PROG.	0.00	2.00	5.00	5.00	3.00	8.00	4.00	4.00	6.00	6.00	3.00	7.00	53.00	69.81	21,157.50	21,157.50	21,157.50	21,157.50	21,157.50	21,157.50	21,977.00	21,157.50	21,157.50	21,157.50	21,157.50	27,657.50	261,209.50
				EJEC.	0.00	2.00	4.00	5.00	1.00	3.00	4.00	5.00	4.00	4.00	3.00	2.00	37.00		21,157.50	21,157.50	21,157.50	21,157.50	21,157.50	21,157.50	22,457.50	21,157.50	21,157.50	21,157.50	21,157.50	26,800.00	260,832.50
AOI00136302041 - PROMOCIÓN DE FESTIVALES, CONCIERTOS, EXPOSICIONES, EXHIBICIONES EN INDUSTRIAS CULTURALES	Alta	BENEFICIARIO	Acumulado Anual	PROG.	0.00	80.00	80.00	80.00	80.00	80.00	80.00	80.00	80.00	80.00	80.00	80.00	880.00	97.73	0.00	0.00	0.00	0.00	4,000.00	12,000.00	3,559.00	0.00	0.00	0.00	0.00	10,500.00	30,059.00
				EJEC.	0.00	0.00	0.00	80.00	200.00	100.00	80.00	80.00	80.00	80.00	80.00	80.00	860.00		0.00	0.00	0.00	0.00	0.00	3,000.00	0.00	10,527.64	3,000.00	7,696.00	1,900.00	0.00	26,123.64
																EJECUCIÓN FÍSICA POR AEI.07.04:		81.6										EJECUCIÓN FINANCIERA POR AEI.07.04:			20,371,426.29
AEI.07.05 DIFUSIÓN DE OBRAS AUDIOVISUALES DIVERSAS Y ACCESIBLES EN BENEFICIO DE LA POBLACIÓN																															
AOI00136301408 - PROGRAMACIÓN Y PROYECCIÓN DE CONTENIDOS AUDIOVISUALES	Muy Alta	BENEFICIARIO	Acumulado Anual	PROG.	200.00	250.00	550.00	500.00	750.00	950.00	900.00	900.00	700.00	700.00	1,800.00	500.00	8,700.00	100.00	0.00	0.00	6,000.00	6,000.00	0.00	6,750.00	0.00	3,750.00	0.00	6,000.00	14,000.00	40,000.00	82,500.00
				EJEC.	231.00	177.00	977.00	547.00	195.00	415.00	1082.00	1931.00	1604.00	912.00	1811.00	297.00	10,179.00		0.00	3,000.00	3,000.00	6,000.00	2,400.00	6,750.00	3,750.00	0.00	0.00	0.00	0.00	25,940.35	50,840.35
																EJECUCIÓN FÍSICA POR AEI.07.05:		100.0										EJECUCIÓN FINANCIERA POR AEI.07.05:			50,840.35
AEI.07.07 GENERACIÓN DE CONTENIDOS CULTURALES EN PLATAFORMAS VIRTUALES ACCESIBLES A LA POBLACIÓN																															
AOI00136301410 - DIFUSIÓN DE CONTENIDOS DE INDUSTRIAS CULTURALES Y LAS ARTES EN ESPACIOS VIRTUALES	Muy Alta	BENEFICIARIO	Acumulado Anual	PROG.	4,000.00	4,000.00	4,000.00	4,000.00	4,000.00	4,000.00	4,000.00	4,000.00	4,000.00	4,000.00	7,780.00	4,000.00	51,780.00	100.00	0.00	3,000.00	0.00	0.00	3,000.00	0.00	0.00	0.00	0.00	0.00	0.00	67,000.00	73,000.00
				EJEC.	5143.00	6266.00	5867.00	9216.00	8085.00	7268.00	7258.00	7567.00	6457.00	7190.00	7788.00	6141.00	84,246.00		0.00	0.00	3,000.00	0.00	600.00	0.00	0.00	0.00	0.00	0.00	3,000.00	69,516.00	76,116.00
AOI00136301249 - DIFUSIÓN DE CONTENIDOS DE INDUSTRIAS CULTURALES Y LAS ARTES EN ESPACIOS VIRTUALES	Muy Alta	BENEFICIARIO	Acumulado Anual	PROG.	200.00	200.00	200.00	200.00	200.00	200.00	200.00	200.00	200.00	200.00	200.00	200.00	2,400.00	86.96	0.00	7,000.00	31,775.00	52,275.00	63,275.00	50,775.00	35,775.00	18,975.00	18,975.00	18,975.00	6,975.00	13,951.00	318,726.00
				EJEC.	237.00	243.00	315.00	197.00	328.00	144.00	92.00	142.00	115.00	93.00	98.00	83.00	2,087.00		0.00	7,000.00	21,909.00	24,800.00	21,566.00	34,000.00	35,775.00	18,975.00	18,975.00	18,975.00	15,450.00	30,900.00	248,325.00
AOI00136301369 - DIFUSIÓN DE CONTENIDOS DE INDUSTRIAS CULTURALES Y LAS ARTES EN ESPACIOS VIRTUALES	Muy Alta	BENEFICIARIO	Acumulado Anual	PROG.	5,500.00	7,000.00	7,000.00	7,000.00	7,000.00	7,000.00	5,000.00	5,000.00	5,000.00	5,000.00	5,000.00	5,500.00	71,000.00	75.23	33,343.61	22,396.00	22,396.00	22,396.00	22,396.00	22,396.00	23,803.00	19,261.59	23,803.00	15,303.00	15,303.00	88,850.29	331,647.49
				EJEC.	5574.00	4500.00	4921.00	3542.00	5040.00	2851.00	4471.00	6062.00	3603.00	4155.00	4155.00	4542.00	53,416.00		33,343.61	22,396.00	22,396.00	22,396.00	22,396.00	22,396.00	24,299.50	19,261.90	18,684.59	16,159.53	1,600.00	33,804.94	259,134.07
																EJECUCIÓN FÍSICA POR AEI.07.07:		87.4										EJECUCIÓN FINANCIERA POR AEI.07.07:			583,575.07
OEI.08 FORTALECER EL DESARROLLO DE LA OFERTA CULTURAL DE LAS ARTES E INDUSTRIAS CULTURALES Y CREATIVAS.																															
AEI.08.01 FORTALECIMIENTO DE CAPACIDADES PERMANENTE A CREADORES; GESTORES Y EMPRENDEDORES DE LAS INDUSTRIAS CULTURALES Y ARTES																															
AOI00136301255 - ORGANIZACIÓN DE ENCUENTROS CULTURALES PARA FORTALECIMIENTO DE CAPACIDADES	Muy Alta	BENEFICIARIO	Acumulado Anual	PROG.	0.00	0.00	0.00	60.00	0.00	0.00	85.00	15.00	85.00	0.00	0.00	50.00	295.00	100.00	0.00	4,000.00	4,000.00	4,000.00	17,500.00	4,000.00	8,000.00	8,000.00	8,000.00	39,000.00	39,000.00	5,000.00	140,500.00
				EJEC.	0.00	0.00	0.00	85.00	0.00	0.00	40.00	90.00	53.00	47.00	55.00	0.00	370.00		0.00	2,000.00	5,500.00	5,500.00	15,500.00	11,000.00	8,000.00	8,000.00	8,000.00	8,000.00	39,000.00	30,000.00	140,500.00
AOI00136301171 - ORGANIZACIÓN DE ENCUENTROS CULTURALES PARA FORTALECIMIENTO DE CAPACIDADES	Muy Alta	BENEFICIARIO	Acumulado Anual	PROG.	0.00	0.00	40.00	0.00	0.00	0.00	21.00	30.00	0.00	28.00	62.00	226.00	407.00	100.00	0.00	6,500.00	0.00	13,000.00	0.00	6,000.00	0.00	18,000.00	6,400.00	0.00	0.00	44,000.00	93,900.00
				EJEC.	0.00	0.00	29.00	33.00	0.00	62.00	20.00	47.00	0.00	0.00	67.00	226.00	484.00		0.00	6,500.00	0.00	13,000.00	0.00	6,000.00	0.00	18,000.00	6,400.00	0.00	0.00	44,000.00	93,900.00
AOI00136301403 - REALIZACION DE TALLERES Y/O CHARLAS EN TEMAS CULTURALES	Muy Alta	BENEFICIARIO	Acumulado Anual	PROG.	0.00	50.00	60.00	60.00	60.00	60.00	72.00	10.00	60.00	60.00	0.00	102.00	594.00	100.00	5,227.70	5,186.30	5,186.30	5,186.30	5,186.30	5,186.30	5,486.30	22,343.30	15,186.30	5,186.30	5,186.30	14,142.30	98,690.00
				EJEC.	0.00	0.00	226.00	88.00	247.00	380.00	305.00	6.00	33.00	62.00	0.00	113.00	1,460.00		5,227.70	5,186.30	5,186.30	5,186.30	5,186.30	5,186.30	5,486.30	18,686.30	8,843.30	5,174.40	5,170.55	22,680.70	97,200.75
AOI00136301354 - ORGANIZACIÓN DE ENCUENTROS CULTURALES PARA FORTALECIMIENTO DE CAPACIDADES	Muy Alta	BENEFICIARIO	Acumulado Anual	PROG.	0.00	0.00	300.00	200.00	80.00	80.00	20.00	60.00	60.00	60.00	60.00	20.00	940.00	52.34	0.00	0.00	13,236.00	9,786.70	14,888.00	14,482.00	4,949.00	16,692.00	40,173.00	0.00	0.00	159,038.30	273,245.00
				EJEC.	0.00	0.00	0.00	0.00	80.00	70.00	33.00	47.00	0.00	0.00	212.00	50.00	492.00		0.00	0.00	13,236.00	9,786.70	18,907.39	15,217.33	7,203.59	10,021.41	9,445.53	20,600.00	9,240.00	109,951.39	223,609.34
																EJECUCIÓN FÍSICA POR AEI.08.01:		88.1										EJECUCIÓN FINANCIERA POR AEI.08.01:			555,210.09
AEI.08.02 OTORGAMIENTO DE INCENTIVOS ECONÓMICOS Y NO ECONÓMICOS ACCESIBLES A AGENTES CULTURALES; NEGOCIOS Y PROYECTOS CULTURALES																															

AOI00136301172 - ORGANIZACIÓN DE CEREMONIA DE PREMIACIÓN DE CONCURSOS DE CINE Y DE ESTÍMULOS ECONÓMICOS	Muy Alta	ACCION	Acumulado Anual	PROG.	0.00	0.00	0.00	0.00	0.00	0.00	0.00	0.00	0.00	0.00	1.00	0.00	1.00	100.00	0.00	0.00	0.00	0.00	0.00	0.00	0.00	0.00	0.00	0.00	8,500.00	33,227.00	41,727.00
				EJEC.	0.00	0.00	0.00	0.00	0.00	0.00	0.00	0.00	0.00	0.00	1.00	0.00	1.00		0.00	0.00	0.00	0.00	0.00	0.00	0.00	0.00	0.00	0.00	0.00	41,726.71	41,726.71
AOI00136301176 - PARTICIPACIÓN EN ORGANISMOS INTERNACIONALES A TRAVÉS DEL PAGO DE LAS CUOTAS INTERNACIONALES	Muy Alta	BENEFICIARIO	Acumulado Anual	PROG.	0.00	0.00	0.00	0.00	0.00	0.00	0.00	0.00	0.00	0.00	0.00	47.00	47.00	100.00	0.00	0.00	0.00	0.00	0.00	1,278,098.00	0.00	0.00	0.00	0.00	0.00	200,000.00	1,478,098.00
				EJEC.	0.00	0.00	0.00	0.00	0.00	0.00	0.00	0.00	0.00	0.00	0.00	51.00	51.00		0.00	0.00	0.00	0.00	0.00	1,300,000.00	0.00	0.00	0.00	0.00	0.00	178,097.99	1,478,097.99
AOI00136301406 - ORGANIZACIÓN Y EJECUCIÓN DE CONCURSOS DE CINE Y DE ESTÍMULOS ECONÓMICOS DEL AUDIOVISUAL	Muy Alta	BENEFICIARIO	Acumulado Anual	PROG.	0.00	2.00	2.00	1.00	3.00	5.00	13.00	38.00	50.00	45.00	40.00	29.00	228.00	100.00	17,310.80	12,758.90	195,392.37	172,482.60	215,295.20	534,034.50	1,248,052.00	3,687,244.80	5,005,874.80	6,717,804.80	6,615,574.80	3,027,216.43	27,449,042.00
				EJEC.	0.00	2.00	0.00	0.00	9.00	18.00	9.00	7.00	51.00	101.00	38.00	0.00	235.00		17,310.80	12,758.90	195,392.37	172,482.60	215,295.20	534,034.50	705,693.92	953,618.94	901,434.81	4,885,069.45	13,568,219.09	5,259,413.35	27,420,723.93
AOI00136301257 - ORGANIZACIÓN Y EJECUCION DE RECONOCIMIENTOS Y PREMIOS NACIONALES VINCULADOS A LAS INDUSTRIAS CULTURALES	Muy Alta	BENEFICIARIO	Acumulado Anual	PROG.	0.00	0.00	0.00	3.00	0.00	0.00	0.00	0.00	0.00	3.00	2.00	0.00	8.00	100.00	0.00	12,000.00	14,000.00	20,500.00	32,500.00	26,000.00	8,500.00	37,500.00	18,000.00	162,500.00	40,000.00	8,900.00	380,400.00
				EJEC.	0.00	1.00	0.00	5.00	0.00	0.00	1.00	0.00	0.00	0.00	3.00	0.00	10.00		0.00	12,000.00	14,000.00	20,500.00	32,500.00	26,000.00	8,500.00	47,000.00	44,500.00	26,500.00	4,000.00	144,130.00	379,630.00
AOI00136301259 - ORGANIZACIÓN Y EJECUCIÓN DE LOS ESTÍMULOS ECONÓMICOS PARA LAS INDUSTRIAS CULTURALES	Muy Alta	BENEFICIARIO	Acumulado Anual	PROG.	0.00	0.00	0.00	0.00	0.00	0.00	0.00	0.00	0.00	90.00	0.00	0.00	90.00	100.00	0.00	0.00	0.00	0.00	8,000.00	17,000.00	14,000.00	7,500.00	346,175.00	346,175.00	343,675.00	343,475.00	1,426,000.00
				EJEC.	0.00	0.00	0.00	0.00	0.00	0.00	10.00	15.00	69.00	2.00	0.00	0.00	96.00		0.00	0.00	0.00	0.00	8,000.00	17,000.00	14,000.00	10,000.00	264,246.00	122,400.00	928,947.00	61,100.00	1,425,693.00
AOI00136301891 - ORGANIZACIÓN Y EJECUCIÓN DE LOS ESTÍMULOS ECONÓMICOS PARA LAS INDUSTRIAS CULTURALES	Muy Alta	BENEFICIARIO	Acumulado Anual	PROG.	0.00	0.00	0.00	0.00	0.00	0.00	0.00	99.00	61.00	0.00	0.00	0.00	160.00	100.00	0.00	0.00	0.00	8,200.00	8,200.00	15,700.00	13,550.00	42,050.00	1,258,500.00	1,150,300.00	662,400.00	29,100.00	3,188,000.00
				EJEC.	0.00	0.00	0.00	0.00	0.00	0.00	0.00	99.00	106.00	0.00	0.00	0.00	205.00		0.00	0.00	0.00	8,200.00	8,200.00	15,700.00	13,550.00	42,050.00	1,056,473.49	1,416,933.90	589,326.08	37,100.00	3,187,533.47
																EJECUCIÓN FÍSICA POR AEI.08.02:		100.0										EJECUCIÓN FINANCIERA POR AEI.08.02:			33,933,405.10
AEI.08.03 DESARROLLO DE FERIAS; FESTIVALES; MERCADOS Y/O ESPACIOS DE CIRCULACIÓN DE BIENES Y SERVICIOS CULTURALES PERMANENTES PARA LOS AGENTES CULTURALES																															
AOI00136302196 - PARTICIPACIÓN EN FESTIVALES O FERIAS NACIONALES	Muy Alta	EVENTOS	Acumulado Anual	PROG.	0.00	0.00	0.00	0.00	0.00	0.00	0.00	0.00	1.00	0.00	0.00	0.00	1.00	100.00	0.00	0.00	0.00	0.00	0.00	0.00	0.00	0.00	15,000.00	0.00	0.00	0.00	15,000.00
				EJEC.	0.00	0.00	0.00	0.00	0.00	0.00	0.00	0.00	1.00	0.00	0.00	0.00	1.00		0.00	0.00	0.00	0.00	0.00	0.00	0.00	0.00	15,000.00	0.00	0.00	0.00	15,000.00
AOI00136301252 - ORGANIZACIÓN DE EVENTOS NACIONALES PARA POSICIONAMIENTO DE LAS ARTES E INDUSTRIA CULTURALES	Muy Alta	EVENTOS	Acumulado Anual	PROG.	0.00	0.00	0.00	1.00	0.00	0.00	0.00	0.00	0.00	1.00	0.00	0.00	2.00	100.00	0.00	3,500.00	3,500.00	48,787.84	4,000.00	8,500.00	8,500.00	12,500.00	178,725.50	178,725.50	32,900.00	12,500.00	492,138.84
				EJEC.	0.00	0.00	0.00	1.00	0.00	0.00	0.00	0.00	0.00	1.00	0.00	0.00	2.00		0.00	4,000.00	3,500.00	12,500.00	12,500.00	12,500.00	14,750.00	14,750.00	12,000.00	12,000.00	243,008.86	135,655.21	477,164.07
AOI00136301253 - PARTICIPACION EN EVENTOS NACIONALES PARA POSICIONAMIENTO DE LAS ARTES E INDUSTRIAS CULTURALES	Muy Alta	EVENTOS	Acumulado Anual	PROG.	0.00	0.00	0.00	0.00	0.00	0.00	0.00	1.00	0.00	3.00	0.00	1.00	5.00	80.00	0.00	4,000.00	4,000.00	4,000.00	11,000.00	11,000.00	11,000.00	5,500.00	345,000.00	12,000.00	8,500.00	8,500.00	424,500.00
				EJEC.	0.00	0.00	0.00	0.00	0.00	0.00	1.00	0.00	0.00	1.00	2.00	0.00	4.00		0.00	0.00	0.00	0.00	0.00	0.00	5,500.00	61,339.15	79,032.67	63,547.42	109,731.00	105,349.76	424,500.00
AOI00136301345 - PARTICIPACIÓN EN EVENTOS NACIONALES PARA POSICIONAMIENTO DE LAS ARTES E INDUSTRIAS CULTURALES	Muy Alta	EVENTOS	Acumulado Anual	PROG.	0.00	0.00	3.00	1.00	0.00	3.00	1.00	0.00	1.00	0.00	0.00	4.00	13.00	30.77	6,227.71	6,186.31	6,186.31	6,186.31	6,186.31	6,186.31	6,486.31	6,186.31	6,186.31	6,186.31	6,186.31	12,092.19	80,483.00
				EJEC.	0.00	0.00	1.00	0.00	2.00	0.00	0.00	0.00	0.00	0.00	0.00	1.00	4.00		6,227.71	6,186.31	6,186.31	6,186.31	6,186.31	6,186.31	6,486.31	6,186.31	6,186.31	6,186.31	6,186.31	7,236.31	75,627.12
																EJECUCIÓN FÍSICA POR AEI.08.03:		77.7										EJECUCIÓN FINANCIERA POR AEI.08.03:			992,291.19
AEI.08.04 PARTICIPACIÓN EN EVENTOS INTERNACIONALES Y DESARROLLO DE ACCIONES PARA EL POSICIONAMIENTO DE LAS INDUSTRIAS CULTURALES Y LAS ARTES EN EL EXTERIOR DE TRABAJADORES Y/O ORGANIZACIONES CULTURALES																															
AOI00136301412 - PARTICIPACION EN EVENTOS INTERNACIONALES PARA POSICIONAMIENTO DE LAS ARTES E INDUSTRIAS CULTURALES	Muy Alta	EVENTOS	Acumulado Anual	PROG.	0.00	0.00	1.00	1.00	0.00	1.00	0.00	1.00	0.00	0.00	1.00	0.00	5.00	100.00	0.00	0.00	0.00	4,500.00	0.00	0.00	0.00	0.00	0.00	0.00	0.00	51,182.00	55,682.00
				EJEC.	0.00	0.00	1.00	0.00	0.00	1.00	1.00	1.00	0.00	0.00	1.00	0.00	5.00		0.00	0.00	0.00	4,500.00	0.00	0.00	0.00	11,538.05	0.00	0.00	4,672.69	34,940.00	55,650.74
AOI00136302019 - PARTICIPACIÓN EN EVENTOS NACIONALES PARA POSICIONAMIENTO DE LAS ARTES E INDUSTRIAS CULTURALES	Alta	EVENTOS	Acumulado Anual	PROG.	0.00	0.00	0.00	0.00	0.00	0.00	0.00	1.00	0.00	0.00	0.00	0.00	1.00	100.00	0.00	0.00	0.00	0.00	0.00	0.00	0.00	21,000.00	0.00	0.00	0.00	7,000.00	28,000.00
				EJEC.	0.00	0.00	0.00	0.00	0.00	0.00	0.00	1.00	0.00	0.00	0.00	0.00	1.00		0.00	0.00	0.00	0.00	0.00	0.00	0.00	13,800.00	5,000.00	4,000.00	0.00	0.00	22,800.00
AOI00136301251 - PARTICIPACION EN EVENTOS INTERNACIONALES PARA POSICIONAMIENTO DE LAS ARTES E INDUSTRIAS CULTURALES	Muy Alta	EVENTOS	Acumulado Anual	PROG.	0.00	0.00	0.00	0.00	0.00	1.00	0.00	0.00	0.00	0.00	0.00	1.00	2.00	100.00	0.00	0.00	0.00	136,788.16	256,796.00	193,934.00	11,347.00	11,000.00	15,007.00	10,000.00	28,958.00	369,555.00	1,033,385.16
				EJEC.	0.00	0.00	0.00	0.00	1.00	0.00	0.00	0.00	0.00	0.00	0.00	1.00	2.00		0.00	3,500.00	4,000.00	185,216.16	278,850.77	207,397.65	11,000.00	15,007.00	15,007.00	10,000.00	75,043.45	228,363.13	1,033,385.16

AOI00136301348 - PARTICIPACIÓN EN EVENTOS INTERNACIONALES PARA POSICIONAMIENTO DE LAS ARTES E INDUSTRIAS CULTURALES	Muy Alta	EVENTOS	Acumulado Anual	PROG.	0.00	0.00	1.00	2.00	0.00	0.00	0.00	0.00	2.00	0.00	0.00	0.00	5.00	60.00	0.00	0.00	2,200.00	13,846.00	4,826.30	0.00	0.00	0.00	0.00	5,085.70	0.00	1.00	25,959.00
				EJEC.	0.00	0.00	1.00	1.00	0.00	0.00	0.00	0.00	0.00	1.00	0.00	0.00	3.00		0.00	0.00	2,200.00	13,846.08	4,826.30	0.00	0.00	0.00	0.00	5,085.56	0.00	4,068.50	30,026.44
																EJECUCIÓN FÍSICA POR AEI.08.04:		90.0										EJECUCIÓN FINANCIERA POR AEI.08.04:			1,141,862.34
OEI.09 INCREMENTAR LA PARTICIPACIÓN DE LA POBLACIÓN A ESPACIOS Y MATERIALES DE LECTURA.																														
AEI.09.02 FORTALECIMIENTO DE LOS ESPACIOS DE LECTURA DE MANERA OPORTUNA EN BENEFICIO DE LA POBLACIÓN																														
AOI00136301248 - IMPLEMENTACIÓN DE ACCIONES DE FOMENTO DE LAS INDUSTRIAS CULTURALES Y LAS ARTES	Muy Alta	ENTIDAD	Acumulado Anual	PROG.	0.00	0.00	0.00	0.00	60.00	8.00	0.00	0.00	0.00	0.00	10.00	30.00	108.00	100.00	28,771.00	91,186.00	130,294.00	97,281.00	83,086.00	163,579.00	230,622.35	75,137.00	50,453.00	45,137.00	2,066,655.65	1,924,689.00	4,986,891.00
				EJEC.	0.00	0.00	0.00	0.00	3.00	11.00	0.00	0.00	0.00	0.00	27.00	125.00	166.00		28,770.80	91,185.53	130,293.66	78,780.93	58,085.56	161,019.37	230,623.50	75,472.12	54,064.06	194,799.70	47,577.06	3,611,661.50	4,762,333.79
																EJECUCIÓN FÍSICA POR AEI.09.02:		100.0										EJECUCIÓN FINANCIERA POR AEI.09.02:			4,762,333.79
AEI.09.03 PROGRAMAS PERMANENTES DE FOMENTO DE LA LECTURA Y ESCRITURA DIRIGIDOS A LA POBLACIÓN GENERAL																														
AOI00136301250 - ORGANIZACIÓN DE PROGRAMAS DE ACCESO A ESPACIOS DEL LIBRO Y LA LECTURA	Muy Alta	BENEFICIARIO	Acumulado Anual	PROG.	0.00	0.00	0.00	0.00	0.00	240.00	0.00	0.00	320.00	0.00	0.00	520.00	1,080.00	100.00	14,071.00	22,959.00	22,959.00	49,883.00	23,698.00	39,221.00	57,871.49	44,958.81	95,409.30	103,409.30	102,543.30	105,230.80	682,214.00
				EJEC.	0.00	0.00	0.00	0.00	602.00	375.00	432.00	0.00	1684.00	0.00	575.00	992.00	4,660.00		14,071.40	22,958.90	32,824.90	77,357.90	65,406.60	55,996.40	57,871.39	62,833.90	66,390.23	131,305.04	130,771.85	28,585.30	746,373.81
																EJECUCIÓN FÍSICA POR AEI.09.03:		100.0										EJECUCIÓN FINANCIERA POR AEI.09.03:			746,373.81
OEI.10 FORTALECER LA APROPIACIÓN SOCIAL Y SALVAGUARDA DEL PATRIMONIO COMO PARTE DE LA IDENTIDAD CULTURAL DE LA POBLACIÓN Y SU TERRITORIO																														
AEI.10.01 SENSIBILIZACIÓN E INFORMACIÓN PERMANENTE SOBRE CONOCIMIENTOS Y PRÁCTICAS PARA LA APROPIACIÓN SOCIAL Y USO SOSTENIBLE DEL PATRIMONIO CULTURAL ORIENTADA A LA CIUDADANÍA																														
AOI00136301438 - IMPLEMENTACION DE ACCIONES PARA LA PUESTA EN USO SOCIAL DEL PATRIMONIO CULTURAL ASOCIADO AL QHAPAQ ÑAN DIRIGIDAS A PÚBLICO EN GENERAL EN LIMA	Alta	EVENTO CULTURAL	Acumulado Anual	PROG.	0.00	0.00	1.00	0.00	0.00	1.00	0.00	0.00	1.00	0.00	0.00	0.00	3.00	100.00	12,500.00	12,500.00	12,500.00	12,500.00	12,500.00	12,500.00	12,500.00	12,500.00	12,500.00	12,500.00	12,500.00	0.00	137,500.00
				EJEC.	0.00	0.00	1.00	0.00	0.00	1.00	1.00	0.00	1.00	0.00	0.00	0.00	4.00		0.00	0.00	0.00	12,500.00	12,500.00	12,500.00	12,500.00	12,500.00	12,500.00	12,500.00	12,500.00	12,500.00	112,500.00
AOI00136301442 - ORGANIZACIÓN Y EJECUCION DE EVENTOS VIRTUALES PARA EL FORTALECIMIENTO DE LA IDENTIDAD DE LAS POBLACIONES ALEDAÑAS AL QHAPAQ ÑAN. LIMA, LIMA, LIMA.	Alta	EVENTO CULTURAL	Acumulado Anual	PROG.	0.00	0.00	0.00	0.00	0.00	1.00	0.00	0.00	0.00	0.00	0.00	0.00	1.00	0.00	2,000.00	2,000.00	2,000.00	2,000.00	2,000.00	2,000.00	2,000.00	2,000.00	2,000.00	2,000.00	2,000.00	2,000.00	24,000.00
				EJEC.	0.00	0.00	0.00	0.00	0.00	0.00							0.00		0.00	0.00	0.00	2,000.00	2,000.00	2,000.00	0.00	0.00	0.00	0.00	0.00	0.00	6,000.00
AOI00136301446 - CONFORMACIÓN DE ESPACIOS DE TRABAJO PARTICIPATIVOS CON COLECTIVOS SOCIALES U ORGANIZACIONES PARA LA PROTECCION CONSERVACION Y GESTION DEL QHAPAQ ÑAN EN PIURA, AYABACA, AYABACA	Alta	ACTA	Acumulado Anual	PROG.	0.00	0.00	0.00	0.00	0.00	0.00	0.00	0.00	0.00	0.00	0.00	1.00	1.00	0.00	958.00	958.00	958.00	958.00	958.00	958.00	0.00	0.00	0.00	0.00	0.00	0.00	5,748.00
				EJEC.	0.00	0.00	0.00	0.00	0.00	0.00	0.00	0.00	0.00	0.00	0.00	0.00	0.00		0.00	958.00	0.00	0.00	0.00	0.00	958.00	958.00	0.00	0.00	0.00	0.00	2,874.00
AOI00136301452 - IMPLEMENTACION DE ACCIONES PARA PROMOVER LA ACCESIBILIDAD A LAS PERSONAS CON DISCAPACIDAD A LOS CIRCUITOS DE VISITA DEL QHAPAQ ÑAN EN LIMA LIMA, CIENEGUILLA	Alta	ACCION	Acumulado Anual	PROG.	0.00	0.00	0.00	0.00	0.00	0.00	0.00	0.00	0.00	0.00	0.00	1.00	1.00	100.00	0.00	0.00	2,083.33	2,083.33	2,083.33	2,083.34	0.00	0.00	0.00	0.00	0.00	0.00	8,333.33
				EJEC.	0.00	0.00	0.00	0.00	0.00	0.00	0.00	0.00	0.00	0.00	0.00	1.00	1.00		0.00	0.00	0.00	0.00	0.00	0.00	0.00	2,083.33	0.00	83.33	83.33	10,083.33	12,333.32
AOI00136301485 - IMPLEMENTACION DE ACCIONES PARA PROMOVER LA ACCESIBILIDAD A LAS PERSONAS CON DISCAPACIDAD A LOS CIRCUITOS DE VISITA DEL QHAPAQ ÑAN EN TUMBES.	Alta	ACCION	Acumulado Anual	PROG.	0.00	0.00	0.00	0.00	0.00	0.00	0.00	0.00	0.00	0.00	1.00	0.00	1.00	100.00	6,500.00	6,500.00	6,500.00	6,500.00	6,500.00	6,500.00	6,500.00	6,500.00	6,500.00	6,500.00	6,500.00	6,500.00	78,000.00
				EJEC.	0.00	0.00	0.00	0.00	0.00	0.00	0.00	0.00	0.00	0.00	0.00	1.00	1.00		0.00	0.00	0.00	6,500.00	6,500.00	6,500.00	6,500.00	6,500.00	6,500.00	6,500.00	6,500.00	6,500.00	58,500.00
AOI00136301494 - REALIZACION DE ACCIONES EDUCATIVAS PARA LA PUESTA EN VALOR DEL PATRIMONIO CULTURAL ASOCIADO AL QHAPAQ ÑAN . LIMA LIMA SAN BORJA	Alta	PERSONA INFORMADA	Acumulado Anual	PROG.	0.00	20.00	20.00	40.00	20.00	40.00	20.00	30.00	70.00	70.00	100.00	30.00	460.00	100.00	12,655.30	12,655.30	12,655.30	12,655.30	12,655.30	12,655.30	14,155.30	12,655.30	12,655.30	12,655.30	12,655.30	14,155.30	154,863.60
				EJEC.	0.00	42.00	19.00	108.00	163.00	77.00	129.00	38.00	153.00	90.00	256.00	39.00	1,114.00		0.00	0.00	0.00	12,655.30	12,655.30	12,655.30	9,937.50	12,655.30	12,655.30	12,655.30	12,655.30	39,155.30	137,679.90
AOI00136301499 - REALIZACION DE ACCIONES PARA LA PUESTA EN VALOR DEL PATRIMONIO CULTURAL ASOCIADO AL QHAPAQ ÑAN DIRIGIDAS A PÚBLICO EN GENERAL . LIMA LIMA SAN BORJA	Alta	ACCION	Acumulado Anual	PROG.	0.00	0.00	0.00	0.00	0.00	0.00	1.00	0.00	0.00	0.00	2.00	0.00	3.00	100.00	3,408.15	3,408.15	3,408.15	3,408.15	3,408.15	3,408.15	3,408.15	0.00	3,408.15	18,408.15	81,224.15	3,408.15	130,305.65
				EJEC.	1.00	2.00	1.00	0.00	0.00	0.00	1.00	0.00	0.00	0.00	0.00	0.00	5.00		0.00	0.00	0.00	3,408.15	3,408.15	3,408.15	3,408.15	3,408.15	3,408.15	3,408.15	3,408.15	20,408.15	47,673.35

AOI00136301505 - FORTALECIMIENTO DE CAPACIDADES VINCULADAS A LA GESTIÓN, PUESTA EN VALOR Y PROTECCIÓN DEL PATRIMONIO CULTURAL, ASOCIADAS AL QHAPAQ ÑAN. LIMA LIMA SAN BORJA	Muy Alta	PERSONA CAPACITADA	Acumulado Anual	PROG.	0.00	0.00	0.00	0.00	0.00	0.00	0.00	10.00	0.00	0.00	0.00	0.00	10.00	100.00	3,408.15	3,408.15	3,408.15	3,408.15	3,408.15	3,408.15	3,408.15	3,408.15	3,408.15	3,408.15	3,408.15	3,408.15	40,897.80
				EJEC.	0.00	0.00	0.00	68.00	0.00	0.00	55.00	0.00	0.00	0.00	0.00	0.00	123.00		0.00	0.00	0.00	3,408.15	3,408.15	3,408.15	3,408.15	3,408.15	0.00	3,408.15	3,408.15	3,408.15	27,265.20
AOI00136301513 - REALIZACION DE ACCIONES INFORMATIVAS Y DE DIFUSIÓN DEL PATRIMONIO CULTURAL DIRIGIDA A LOS NIÑOS Y PÚBLICO EN GENERAL DEL TERRITORIO. PIURA AYABACA AYABACA	Alta	PERSONA INFORMADA	Acumulado Anual	PROG.	0.00	0.00	0.00	0.00	0.00	30.00	20.00	0.00	0.00	0.00	0.00	0.00	50.00	0.00	0.00	0.00	1,500.00	0.00	0.00	0.00	0.00	0.00	0.00	0.00	0.00	0.00	1,500.00
				EJEC.	0.00	0.00	0.00	0.00	0.00	0.00	0.00	0.00	0.00	0.00	0.00	0.00	0.00		0.00	0.00	0.00	0.00	0.00	0.00	0.00	0.00	0.00	0.00	0.00	0.00	0.00
AOI00136301516 - FORTALECIMIENTO DE CAPACIDADES VINCULADO A GESTION, SALVAGUARDA Y PROTECCION PARTICIPATIVA DEL PATRIMONIO CULTURAL QHAPAQ ÑAN. PIURA AYABACA AYABACA	Muy Alta	PERSONA CAPACITADA	Acumulado Anual	PROG.	0.00	0.00	0.00	0.00	30.00	30.00	0.00	0.00	0.00	0.00	0.00	0.00	60.00	0.00	0.00	0.00	1,500.00	0.00	0.00	0.00	0.00	0.00	0.00	0.00	0.00	0.00	1,500.00
				EJEC.	0.00	0.00	0.00	0.00	0.00	0.00	0.00	0.00	0.00	0.00	0.00	0.00	0.00		0.00	0.00	0.00	0.00	0.00	0.00	0.00	0.00	0.00	0.00	0.00	0.00	0.00
AOI00136301521 - ORGANIZACIÓN Y EJECUCIÓN DE EVENTOS PARTICIPATIVOS PARA LA PROMOCIÓN Y DIFUSION PROMOVIENDO EL USO SOCIAL DEL QHAPAQ ÑAN. PIURA AYABACA AYABACA	Alta	EVENTO CULTURAL	Acumulado Anual	PROG.	0.00	0.00	0.00	0.00	0.00	1.00	0.00	0.00	0.00	0.00	0.00	0.00	1.00	100.00	6,217.80	6,217.80	0.00	0.00	0.00	0.00	0.00	0.00	0.00	0.00	0.00	0.00	12,435.60
				EJEC.	0.00	0.00	0.00	0.00	0.00	1.00	0.00	0.00	0.00	0.00	0.00	0.00	1.00		0.00	0.00	0.00	0.00	0.00	4,500.00	0.00	0.00	0.00	0.00	0.00	0.00	4,500.00
AOI00136301525 - FORTALECIMIENTO DE CAPACIDADES VINCULADO A GESTION, SALVAGUARDA Y PROTECCION PARTICIPATIVA DEL PATRIMONIO CULTURAL QHAPAQ ÑAN. TUMBES TUMBES CORRALES	Alta	PERSONA CAPACITADA	Acumulado Anual	PROG.	0.00	0.00	0.00	0.00	10.00	20.00	20.00	0.00	30.00	30.00	30.00	0.00	140.00	100.00	8,265.26	8,265.26	8,265.26	8,265.26	8,265.26	8,265.26	8,745.26	8,265.26	8,265.22	4,585.20	4,585.20	5,065.20	89,102.90
				EJEC.	0.00	0.00	0.00	65.00	0.00	65.00	0.00	0.00	52.00	149.00	23.00	0.00	354.00		0.00	0.00	0.00	4,585.20	4,585.20	4,585.20	5,565.20	4,585.20	4,585.20	5,085.20	5,085.20	25,565.20	64,226.80
AOI00136301599 - IMPLEMENTACION DE ACCIONES INFORMATIVAS Y DE DIFUSIÓN DEL PATRIMONIO CULTURAL DIRIGIDA A PUBLICO EN GENERAL DEL TERRITORIO. TUMBES TUMBES CORRALES	Alta	PERSONA INFORMADA	Acumulado Anual	PROG.	100.00	100.00	100.00	100.00	600.00	400.00	400.00	400.00	430.00	430.00	430.00	200.00	3,690.00	100.00	8,265.26	8,265.26	8,265.26	8,265.26	8,265.26	8,265.26	8,745.26	8,265.26	8,265.22	4,585.20	4,585.20	5,065.20	89,102.90
				EJEC.	180.00	194.00	70.00	171.00	542.00	736.00	548.00	584.00	821.00	528.00	1292.00	282.00	5,948.00		0.00	3,680.06	0.00	4,585.20	8,265.26	4,585.20	5,565.20	8,265.25	4,585.20	5,085.20	5,085.20	15,565.20	65,266.97
AOI00136301606 - ORGANIZACIÓN Y EJECUCIÓN DE EVENTOS PARTICIPATIVOS PARA LA PROMOCIÓN Y DIFUSION PROMOVIENDO EL USO SOCIAL DEL QHAPAQ ÑAN. TUMBES TUMBES CORRALES	Muy Alta	EVENTO CULTURAL	Acumulado Anual	PROG.	0.00	0.00	0.00	0.00	1.00	0.00	0.00	0.00	0.00	0.00	0.00	0.00	1.00	100.00	8,265.26	8,265.26	8,265.26	8,265.26	8,265.26	8,265.26	8,745.26	8,265.26	8,265.22	0.00	0.00	0.00	74,867.30
				EJEC.	0.00	0.00	0.00	0.00	1.00	1.00	0.00	0.00	0.00	0.00	0.00	0.00	2.00		0.00	3,680.06	0.00	4,585.20	8,265.26	4,585.20	5,565.20	8,265.25	4,585.20	0.00	0.00	0.00	39,531.37
AOI00136301610 - FORTALECIMIENTO DE CAPACIDADES VINCULADAS A LA GESTIÓN, SALVAGUARDA Y PROTECCIÓN PARTICIPATIVA DEL PATRIMONIO CULTURAL QHAPAQ ÑAN. HUÁNUCO-DOS DE MAYO-LA UNIÓN	Alta	PERSONA CAPACITADA	Acumulado Anual	PROG.	0.00	0.00	0.00	5.00	0.00	0.00	0.00	0.00	0.00	0.00	0.00	0.00	5.00	0.00	4,198.27	4,198.27	4,198.27	4,198.27	4,198.27	4,198.27	4,626.84	4,198.27	4,198.27	3,548.27	3,548.27	3,976.86	49,286.40
				EJEC.	0.00	0.00	0.00	0.00	0.00	0.00	0.00	0.00	0.00	0.00	0.00	0.00	0.00		0.00	650.00	0.00	3,548.27	3,548.27	4,198.27	0.00	0.00	0.00	0.00	0.00	0.00	11,944.81
AOI00136301615 - REALIZACION DE ACCIONES INFORMATIVAS Y DE DIFUSIÓN DEL PATRIMONIO CULTURAL DIRIGIDA A PUBLICO EN GENERAL EN EL TERRITORIO DE LA ZONA ARQUEOLÓGICA HUÁNUCO PAMPA. HUÁNUCO-DOS DE MAYO-LA UNIÓN	Alta	PERSONA INFORMADA	Acumulado Anual	PROG.	300.00	300.00	300.00	300.00	510.00	500.00	920.00	510.00	900.00	500.00	500.00	500.00	6,040.00	100.00	3,798.27	3,798.27	3,798.27	3,798.27	3,798.27	3,798.27	4,226.84	3,798.27	3,798.27	3,548.27	3,548.27	3,976.86	45,686.40
				EJEC.	802.00	510.00	254.00	787.00	922.00	804.00	2099.00	1283.00	1755.00	1131.00	1234.00	845.00	12,426.00		0.00	124.89	0.00	3,548.27	3,798.27	3,548.27	8,853.70	7,996.54	7,096.54	0.00	0.00	0.00	34,966.48

AOI00136301619 - ORGANIZACION DE EVENTOS PARTICIPATIVOS PARA LA PROMOCIÓN Y DIFUSIÓN DEL USO SOCIAL DEL QHAPAQ ÑAN. HUÁNUCO-DOS DE MAYO-LA UNIÓN	Alta	EVENTO CULTURAL	Acumulado Anual	PROG.	0.00	0.00	0.00	0.00	0.00	1.00	0.00	0.00	0.00	0.00	0.00	0.00	1.00	0.00	3,708.27	4,068.27	4,068.27	4,068.27	4,068.27	4,068.27	4,496.84	4,068.27	4,068.28	0.00	0.00	0.00	36,683.01
				EJEC.	0.00	0.00	0.00	0.00	0.00	0.00	0.00	0.00	0.00	0.00	0.00	0.00	0.00		0.00	520.00	0.00	3,548.27	3,548.27	3,548.27	4,496.84	4,068.27	3,548.28	0.00	0.00	0.00	23,278.20
AOI00136301321 - ELABORACION DE PUBLICACIONES PARA DIFUSION Y PROMOCION SOBRE EL PROYECTO QHAPAQ ÑAN. LIMA	Alta	PUBLICACION	Acumulado Anual	PROG.	0.00	0.00	0.00	0.00	1.00	2.00	0.00	1.00	0.00	0.00	1.00	1.00	6.00	50.00	15,000.00	15,000.00	15,000.00	15,000.00	15,000.00	50,000.00	13,000.00	11,200.00	11,200.00	11,467.86	11,200.00	13,277.00	196,344.86
				EJEC.	0.00	0.00	0.00	0.00	0.00	1.00	1.00	0.00	0.00	0.00	0.00	1.00	3.00		0.00	0.00	0.00	15,000.00	15,000.00	15,000.00	17,124.64	15,000.00	15,000.00	15,267.86	15,000.00	51,800.00	174,192.50
AOI00136302159 - PROMOCIÓN Y DIFUSIÓN DEL QHAPAQ ÑAN. LA LIBERTAD, TRUJILLO, TRUJILLO	Muy Alta	PERSONA INFORMADA	No Acumulado	PROG.	0.00	0.00	0.00	0.00	0.00	0.00	0.00	0.00	0.00	0.00	700.00	0.00	-	77.71	0.00	0.00	0.00	0.00	0.00	0.00	0.00	0.00	0.00	0.00	127,604.87	0.00	127,604.87
				EJEC.	0.00	0.00	0.00	0.00	0.00	0.00	0.00	0.00	0.00	0.00	544.00	0.00	-		0.00	0.00	0.00	0.00	0.00	0.00	0.00	0.00	0.00	0.00	127,604.87	40,000.00	167,604.87
AOI00136302160 - PROMOCIÓN Y DIFUSIÓN DEL QHAPAQ ÑAN. AREQUIPA, AREQUIPA, AREQUIPA	Muy Alta	PERSONA INFORMADA	No Acumulado	PROG.	0.00	0.00	0.00	0.00	0.00	0.00	0.00	0.00	0.00	0.00	1,200.00	0.00	-	100.00	0.00	0.00	0.00	0.00	0.00	0.00	0.00	0.00	0.00	0.00	67,324.88	0.00	67,324.88
				EJEC.	0.00	0.00	0.00	0.00	0.00	0.00	0.00	0.00	0.00	0.00	1294.00	0.00	-		0.00	0.00	0.00	0.00	0.00	0.00	0.00	0.00	0.00	0.00	72,299.88	40,000.00	112,299.88
AOI00136302161 - PROMOCIÓN Y DIFUSIÓN DEL QHAPAQ ÑAN. ANCASH, SANTA, CHIMBOTE	Muy Alta	PERSONA INFORMADA	No Acumulado	PROG.	0.00	0.00	0.00	0.00	0.00	0.00	0.00	0.00	0.00	0.00	1,400.00	0.00	-	0.00	0.00	0.00	0.00	0.00	0.00	0.00	0.00	0.00	0.00	0.00	54,099.88	0.00	54,099.88
				EJEC.	0.00	0.00	0.00	0.00	0.00	0.00	0.00	0.00	0.00	952.00	0.00	0.00	-		0.00	0.00	0.00	0.00	0.00	0.00	0.00	0.00	0.00	0.00	113,299.88	40,000.00	153,299.88
AOI00136302162 - PROMOCIÓN Y DIFUSIÓN DEL QHAPAQ ÑAN. ICA, PISCO, PISCO	Muy Alta	PERSONA INFORMADA	No Acumulado	PROG.	0.00	0.00	0.00	0.00	0.00	0.00	0.00	0.00	0.00	0.00	200.00	0.00	-	100.00	0.00	0.00	0.00	0.00	0.00	0.00	0.00	0.00	0.00	0.00	85,454.11	0.00	85,454.11
				EJEC.	0.00	0.00	0.00	0.00	0.00	0.00	0.00	0.00	0.00	0.00	206.00	0.00	-		0.00	0.00	0.00	0.00	0.00	0.00	0.00	0.00	0.00	0.00	85,454.11	20,000.00	105,454.11
AOI00136302163 - PROMOCIÓN Y DIFUSIÓN DEL QHAPAQ ÑAN. ICA, CHINCHA, CHINCHA ALTA	Muy Alta	PERSONA INFORMADA	No Acumulado	PROG.	0.00	0.00	0.00	0.00	0.00	0.00	0.00	0.00	0.00	0.00	200.00	0.00	-	60.00	0.00	0.00	0.00	0.00	0.00	0.00	0.00	0.00	0.00	0.00	84,149.95	0.00	84,149.95
				EJEC.	0.00	0.00	0.00	0.00	0.00	0.00	0.00	0.00	0.00	0.00	120.00	0.00	-		0.00	0.00	0.00	0.00	0.00	0.00	0.00	0.00	0.00	0.00	84,149.95	20,000.00	104,149.95
AOI00136302164 - PROMOCIÓN Y DIFUSIÓN DEL QHAPAQ ÑAN. HUANCAVELICA - HUAYTARA-HUAYTARA	Muy Alta	PERSONA INFORMADA	No Acumulado	PROG.	0.00	0.00	0.00	0.00	0.00	0.00	0.00	0.00	0.00	0.00	200.00	0.00	-	60.00	0.00	0.00	0.00	0.00	0.00	0.00	0.00	0.00	0.00	0.00	28,149.94	0.00	28,149.94
				EJEC.	0.00	0.00	0.00	0.00	0.00	0.00	0.00	0.00	0.00	0.00	120.00	0.00	-		0.00	0.00	0.00	0.00	0.00	0.00	0.00	0.00	0.00	0.00	56,149.94	20,000.00	76,149.94
AOI00136302171 - REALIZACIÓN DE PONENCIAS ACADÉMICAS VINCULADAS A LA RED VIAL INCA. AREQUIPA, AREQUIPA, AREQUIPA	Alta	ACCION	No Acumulado	PROG.	0.00	0.00	0.00	0.00	0.00	0.00	0.00	0.00	0.00	0.00	1.00	0.00	-	100.00	0.00	0.00	0.00	0.00	0.00	0.00	0.00	0.00	0.00	0.00	3,273.00	0.00	3,273.00
				EJEC.	0.00	0.00	0.00	0.00	0.00	0.00	0.00	0.00	0.00	0.00	2.00	0.00	-		0.00	0.00	0.00	0.00	0.00	0.00	0.00	0.00	0.00	0.00	3,273.00	20,000.00	23,273.00
AOI00136301787 - REALIZACIÓN DE ACCIONES INFORMATIVAS Y DE DIFUSION DEL PATRIMONIO CULTURAL DIRIGIDAS A POBLACIÓN LOCAL ASOCIADO AL QHAPAQ ÑAN.PROYECTO DE TRAMO XAUXA PACHACAMAC. LIMA-YAUYOS-TANTA	Alta	PERSONA INFORMADA	Acumulado Anual	PROG.	0.00	0.00	0.00	15.00	0.00	0.00	0.00	0.00	0.00	0.00	0.00	0.00	15.00	0.00	63.43	63.43	63.43	63.43	63.43	63.43	63.43	63.43	63.43	63.43	63.43	63.41	761.14
				EJEC.	0.00	0.00	0.00	0.00	0.00	0.00	0.00	0.00	0.00	0.00	0.00	0.00	0.00		0.00	63.43	0.00	2,307.63	0.00	63.43	2,499.63	63.43	0.00	63.43	63.43	63.42	5,187.83
AOI00136301792 - REALIZACIÓN DE ACCIONES INFORMATIVAS Y DE DIFUSION DEL PATRIMONIO CULTURAL DIRIGIDAS A POBLACIÓN LOCAL ASOCIADO AL QHAPAQ ÑAN. PROYECTO DE TRAMO XAUXA - PACHACAMAC. LIMA - HUAROCHIRÍ - ANTIOQUIA	Alta	PERSONA INFORMADA	Acumulado Anual	PROG.	0.00	0.00	0.00	0.00	0.00	0.00	0.00	0.00	0.00	20.00	0.00	0.00	20.00	100.00	63.43	63.43	63.43	63.43	63.43	63.43	63.43	63.43	63.43	63.43	63.43	63.41	761.14
				EJEC.	0.00	0.00	0.00	0.00	0.00	0.00	0.00	0.00	0.00	20.00	0.00	0.00	20.00		0.00	63.43	0.00	2,307.63	0.00	63.43	2,499.63	63.43	0.00	63.43	63.43	63.42	5,187.83
AOI00136301796 - REALIZACION DE ACCIONES INFORMATIVAS Y DE DIFUSION DEL PATRIMONIO CULTURAL DIRIGIDAS A POBLACIÓN LOCAL ASOCIADO AL QHAPAQ ÑAN. PROYECTO DE TRAMO XAUXA - PACHACAMAC. JUNÍN-JAUJA- SAUSA	Alta	PERSONA INFORMADA	Acumulado Anual	PROG.	0.00	20.00	30.00	20.00	45.00	40.00	35.00	0.00	0.00	0.00	0.00	0.00	190.00	100.00	63.43	63.43	63.43	63.43	63.43	63.43	63.43	63.43	63.42	0.00	0.00	0.00	570.86
				EJEC.	0.00	40.00	17.00	24.00	282.00	74.00	39.00	0.00	35.00	0.00	0.00	0.00	511.00		0.00	63.43	0.00	2,307.63	2,307.63	63.43	2,499.63	63.43	0.00	0.00	63.43	63.42	7,432.03

AOI00136301800 - CONFORMACIÓN DE ESPACIOS DE TRABAJO PARTICIPATIVOS CON COLECTIVOS SOCIALES U ORGANIZACIONES PARA LA PROTECCION CONSERVACION Y GESTION DEL QHAPAQ ÑAN, ASOCIADO AL PROYECTO DE TRAMO XAUXA - PACHACAMAC. LIMA-HUAROCHIRI-ANTIOQUIA.	Alta	ACTA	Acumulado Anual	PROG.	0.00	0.00	0.00	0.00	0.00	0.00	0.00	0.00	1.00	0.00	0.00	0.00	1.00	100.00	63.43	63.43	63.43	63.43	63.43	63.43	63.43	63.43	63.43	63.43	63.43	63.41	761.14
				EJEC.	0.00	0.00	0.00	0.00	0.00	0.00	0.00	0.00	0.00	1.00	0.00	0.00	1.00		0.00	63.43	0.00	2,307.63	0.00	63.43	2,499.63	63.43	0.00	63.43	63.43	63.42	5,187.83
AOI00136301803 - CONFORMACIÓN DE ESPACIOS DE TRABAJO PARTICIPATIVOS CON COLECTIVOS SOCIALES U ORGANIZACIONES PARA LA PROTECCION CONSERVACION Y GESTION DEL QHAPAQ ÑAN PROYECTO DE TRAMO XAUXA - PACHACAMAC. LIMA - YAUYOS - TANTA	Muy Alta	ACTA	Acumulado Anual	PROG.	0.00	0.00	0.00	1.00	0.00	0.00	0.00	0.00	0.00	0.00	0.00	0.00	1.00	0.00	63.43	63.43	63.43	63.43	63.43	63.43	63.43	63.43	63.43	63.43	63.43	63.43	761.16
				EJEC.	0.00	0.00	0.00	0.00	0.00	0.00	0.00	0.00	0.00	0.00	0.00	0.00	0.00		0.00	63.43	0.00	2,307.63	0.00	63.43	2,499.63	63.43	0.00	63.43	63.43	63.42	5,187.83
AOI00136301806 - CONFORMACIÓN DE ESPACIOS DE TRABAJO PARTICIPATIVOS CON COLECTIVOS SOCIALES U ORGANIZACIONES PARA LA PROTECCION CONSERVACION Y GESTION DEL QHAPAQ ÑAN PROYECTO DE TRAMO XAUXA - PACHACAMAC. JUNÍN-JAUJA-SAUSA	Muy Alta	ACTA	Acumulado Anual	PROG.	0.00	0.00	1.00	0.00	0.00	0.00	0.00	0.00	0.00	0.00	0.00	0.00	1.00	100.00	63.43	63.43	63.43	63.43	63.43	63.43	63.43	63.43	63.42	0.00	0.00	0.00	570.86
				EJEC.	0.00	0.00	1.00	1.00	0.00	0.00	0.00	0.00	0.00	0.00	0.00	0.00	2.00		0.00	63.43	0.00	2,307.63	0.00	63.43	2,499.63	63.43	0.00	0.00	63.43	63.42	5,124.40
AOI00136301810 - FORTALECIMIENTO DE LAS EXPRESIONES DE PATRIMONIO CULTURAL INMATERIAL DE LAS POBLACIONES VINCULADAS AL QAPHAQ ÑAN. - LIMA.	Muy Alta	ACCION	Acumulado Anual	PROG.	1.00	1.00	2.00	1.00	1.00	3.00	1.00	1.00	1.00	1.00	1.00	2.00	16.00	100.00	22,871.20	22,871.20	22,871.20	22,871.20	22,871.20	22,871.20	24,071.20	22,871.20	22,871.20	22,871.20	22,871.20	24,071.20	276,854.40
				EJEC.	2.00	2.00	3.00	1.00	1.00	3.00	2.00	5.00	2.00	1.00	1.00	2.00	25.00		0.00	0.00	0.00	22,871.20	22,871.20	22,871.20	24,071.20	22,871.20	22,871.20	22,871.20	22,871.20	24,071.20	208,240.80
AOI00136301980 - DESARROLLO DE ACCIONES INFORMATIVAS INCLUSIVAS DIRIGIDAS A POBLACIÓN LOCAL Y PÚBLICO EN GENERAL SOBRE PATRIMONIO CULTURAL ASOCIADO AL QHAPAQ ÑAN LIMA LIMA SAN BORJA	Muy Alta	PERSONA INFORMADA	Acumulado Anual	PROG.	0.00	0.00	25.00	80.00	80.00	120.00	120.00	120.00	120.00	120.00	60.00	0.00	845.00	100.00	0.00	0.00	1,486.80	1,486.80	1,486.80	1,486.80	1,486.80	1,486.80	1,486.80	1,486.80	1,486.80	1,486.80	14,868.00
				EJEC.	0.00	0.00	32.00	419.00	400.00	302.00	214.00	194.00	546.00	448.00	672.00	10.00	3,237.00		0.00	0.00	0.00	1,486.80	1,486.80	1,486.80	3,486.80	3,486.80	3,486.80	3,486.80	3,486.80	3,486.80	25,381.20
AOI00136301981 - GENERACIÓN DE PROCESOS PARTICIPATIVOS CON INSTITUCIONES, ASOCIACIONES, COLECTIVOS Y ORGANIZACIONES SOCIALES PARA LA IMPLEMENTACIÓN DEL PROGRAMA QHAPAQ ÑAN EN CASA. LIMA, LIMA, SAN BORJA	Muy Alta	INFORME TECNICO	Acumulado Anual	PROG.	0.00	0.00	0.00	0.00	0.00	0.00	2.00	0.00	0.00	0.00	0.00	2.00	4.00	100.00	0.00	0.00	3,000.00	3,000.00	3,000.00	3,000.00	3,000.00	3,000.00	3,000.00	3,000.00	3,000.00	3,000.00	30,000.00
				EJEC.	0.00	0.00	0.00	0.00	0.00	0.00	2.00	0.00	0.00	1.00	1.00	0.00	4.00		0.00	0.00	0.00	3,000.00	3,000.00	3,000.00	3,000.00	3,000.00	3,000.00	3,000.00	3,000.00	3,000.00	27,000.00
AOI00136301982 - ORGANIZACIÓN Y EJECUCIÓN DE EVENTOS PARA PROMOVER LA INCLUSIÓN DE PERSONAS CON DISCAPACIDAD EN LA GESTIÓN DEL PATRIMONIO CULTURAL LIMA, LIMA, LIMA	Muy Alta	EVENTO CULTURAL	Acumulado Anual	PROG.	0.00	0.00	0.00	0.00	0.00	0.00	0.00	0.00	1.00	0.00	0.00	1.00	2.00	100.00	0.00	0.00	2,080.00	2,080.00	2,080.00	2,080.00	2,080.00	2,080.00	2,080.00	1,800.00	1,800.00	1,800.00	19,960.00
				EJEC.	0.00	0.00	0.00	0.00	0.00	0.00	0.00	0.00	1.00	1.00	0.00	0.00	2.00		0.00	0.00	0.00	1,800.00	1,800.00	2,080.00	2,080.00	2,080.00	1,800.00	2,080.00	2,080.00	11,800.00	27,600.00
AOI00136301983 - ORGANIZACIÓN Y EJECUCIÓN DE EVENTOS INTERCULTURALES PARA EL INTERCAMBIO DE SABERES SOBRE LA APLICACIÓN DE HERRAMIENTAS INCLUSIVAS PARA POBLACIÓN BILINGÜE EN LIMA, LIMA, LIMA	Muy Alta	EVENTO CULTURAL	Acumulado Anual	PROG.	0.00	0.00	0.00	0.00	0.00	0.00	0.00	1.00	0.00	0.00	0.00	1.00	2.00	100.00	0.00	0.00	3,500.00	3,500.00	3,500.00	3,500.00	5,600.00	3,500.00	3,500.00	3,500.00	3,500.00	5,600.00	39,200.00
				EJEC.	0.00	0.00	0.00	0.00	0.00	0.00	0.00	1.00	0.00	0.00	0.00	1.00	2.00		0.00	0.00	0.00	3,500.00	3,500.00	3,500.00	5,600.00	3,500.00	3,500.00	3,500.00	3,500.00	5,600.00	35,700.00

AOI00136301984 - IMPLEMENTACIÓN DE PROCESOS PARTICIPATIVOS PARA LA DELIMITACIÓN DE LAS SECCIONES DEL QHAPAQ ÑAN DECLARADAS PATRIMONIO CULTURAL DE LA NACIÓN EN EL TRAMO XAUXA - PACHACAMAC, LIMA, HUAROCHIRÍ, HUAROCHIRÍ	Muy Alta	INFORME TECNICO	Acumulado Anual	PROG.	0.00	0.00	0.00	0.00	0.00	0.00	0.00	0.00	0.00	0.00	0.00	3.00	3.00	33.33	0.00	0.00	1,356.44	1,356.44	1,356.44	1,356.44	1,356.44	1,356.44	1,356.44	356.44	356.44	356.44	10,564.40
				EJEC.	0.00	0.00	0.00	0.00	0.00	0.00	0.00	0.00	0.00	1.00	0.00	0.00	1.00		0.00	0.00	0.00	0.00	0.00	0.00	0.00	1,356.44	0.00	356.44	356.44	356.45	2,425.77
AOI00136301985 - GENERACIÓN DE ESPACIOS PARTICIPATIVOS PARA EL FORTALECIMIENTO DE CAPACIDADES DE AGENTES LOCALES QUE CONTRIBUYAN A LA PUESTA EN USO SOCIAL DEL PATRIMONIO CULTURAL VINCULADO AL QHAPAQ ÑAN. LIMA, LIMA, SAN BORJA	Muy Alta	PERSONA CAPACITADA	Acumulado Anual	PROG.	0.00	0.00	0.00	0.00	0.00	10.00	0.00	0.00	0.00	0.00	10.00	0.00	20.00	100.00	0.00	0.00	3,404.17	3,404.17	1,604.17	3,404.17	1,604.17	3,404.16	1,604.16	2,404.16	0.00	1,800.00	22,633.33
				EJEC.	0.00	0.00	0.00	4.00	17.00	38.00	0.00	0.00	0.00	2.00	0.00	0.00	61.00		0.00	0.00	0.00	1,800.00	3,404.17	1,800.00	1,800.00	1,800.00	1,800.00	2,404.17	604.17	1,800.00	17,212.51
AOI00136301462 - DIFUSIÓN Y PROMOCIÓN DE LA PARTICIPACIÓN CIUDADANA PARA LA VALORACIÓN Y DEFENSA DEL PATRIMONIO CULTURAL	Muy Alta	PERSONA INFORMADA	Acumulado Anual	PROG.	0.00	0.00	20.00	20.00	20.00	110.00	20.00	0.00	0.00	0.00	0.00	0.00	190.00	100.00	0.00	0.00	2,000.00	2,000.00	4,000.00	2,000.00	0.00	0.00	0.00	0.00	0.00	0.00	10,000.00
				EJEC.	0.00	20.00	50.00	70.00	20.00	20.00	5.00	5.00	0.00	0.00	0.00	0.00	190.00		0.00	0.00	2,000.00	2,000.00	2,000.00	0.00	2,000.00	2,000.00	0.00	0.00	0.00	0.00	10,000.00
AOI00136301405 - ELABORACION DE DOCUMENTOS Y RECURSOS PARA LA EDUCACIÓN PATRIMONIAL E INTERVENCIÓN SOCIOCULTURAL DEL PATRIMONIO	Muy Alta	DOCUMENTO	Acumulado Anual	PROG.	0.00	0.00	2.00	0.00	2.00	1.00	1.00	0.00	0.00	2.00	2.00	0.00	10.00	100.00	1,200.00	1,200.00	1,200.00	1,200.00	1,200.00	1,200.00	1,200.00	1,200.00	5,000.00	5,000.00	5,000.00	0.00	24,600.00
				EJEC.	0.00	1.00	2.00	2.00	0.00	0.00	0.00	0.00	1.00	0.00	2.00	2.00	10.00		0.00	0.00	0.00	0.00	0.00	0.00	0.00	0.00	0.00	4,890.52	8,000.00	11,600.00	24,490.52
AOI00136301414 - IMPLEMENTACIÓN DE MECANISMOS DE PARTICIPACIÓN CIUDADANA PARA LA PROTECCIÓN Y DEFENSA DEL PATRIMONIO CULTURAL	Muy Alta	PERSONA INFORMADA	Acumulado Anual	PROG.	10.00	10.00	10.00	10.00	0.00	10.00	610.00	10.00	10.00	10.00	10.00	1,200.00	1,900.00	100.00	15,000.00	15,000.00	15,000.00	15,000.00	19,800.00	20,400.00	19,700.00	19,000.00	20,000.00	20,000.00	20,000.00	24,025.00	222,925.00
				EJEC.	0.00	46.00	9.00	0.00	11.00	631.00	0.00	0.00	10.00	0.00	1395.00	0.00	2,102.00		14,956.61	15,305.41	14,625.41	14,625.41	10,625.41	8,625.41	4,625.41	4,625.41	9,444.94	8,391.57	41,773.10	70,079.25	217,703.34
AOI00136301622 - REALIZACION DE ACCIONES INFORMATIVAS Y DE DIFUSIÓN DEL PATRIMONIO CULTURAL DIRIGIDA A Y PÚBLICO EN GENERAL DEL TERRITORIO ZAM HUAYCAN DE CINEGUILLA . LIMA LIMA CIENEGUILLA	Alta	PERSONA INFORMADA	Acumulado Anual	PROG.	200.00	220.00	440.00	240.00	280.00	220.00	420.00	300.00	990.00	620.00	420.00	300.00	4,650.00	100.00	5,507.80	5,507.80	5,507.80	5,507.80	5,507.80	0.00	0.00	0.00	0.00	5,507.80	307.80	6,107.80	39,462.40
				EJEC.	0.00	171.00	416.00	383.00	601.00	1429.00	1896.00	860.00	901.00	1003.00	829.00	415.00	8,904.00		0.00	0.00	0.00	5,507.80	5,507.80	0.00	6,107.80	5,507.80	5,507.80	5,507.80	5,507.80	6,107.80	45,262.40
AOI00136301627 - FORTALECIMIENTO DE CAPACIDADES VINCULADAS A LA GESTIÓN, SALVAGUARDA Y PROTECCIÓN PARTICIPATIVA DEL PATRIMONIO CULTURAL DEL QHAPAQ ÑAN P.I. HUAYCAN DE CINEGUILLA . LIMA LIMA CIENEGUILLA	Alta	PERSONA CAPACITADA	Acumulado Anual	PROG.	0.00	20.00	0.00	0.00	15.00	0.00	0.00	0.00	0.00	45.00	0.00	0.00	80.00	56.25	5,507.80	5,507.80	5,507.80	5,507.80	5,507.80	5,507.80	6,107.80	5,507.80	307.80	5,507.80	5,507.80	6,107.80	62,093.60
				EJEC.	0.00	0.00	15.00	0.00	0.00	0.00	0.00	0.00	0.00	0.00	0.00	30.00	45.00		0.00	0.00	0.00	5,507.80	5,507.80	5,507.80	0.00	0.00	0.00	5,507.80	307.80	6,107.80	28,446.80
AOI00136301635 - ORGANIZACIÓN Y EJECUCIÓN DE EVENTOS PARTICIPATIVOS PARA LA PROMOCIÓN Y DIFUSION PROMOVIENDO EL USO SOCIAL DEL QHAPAQ ÑAN. P.I. HUAYCAN DE CIENEGUILLA ZAM HUAYCAN DE CINEGUILLA . LIMA LIMA CIENEGUILLA	Alta	EVENTO CULTURAL	Acumulado Anual	PROG.	0.00	0.00	0.00	0.00	0.00	1.00	0.00	1.00	0.00	0.00	1.00	0.00	3.00	100.00	5,507.80	5,507.80	5,507.80	5,507.80	5,507.80	0.00	6,107.80	5,507.80	0.00	5,507.80	0.00	6,107.80	50,770.20
				EJEC.	0.00	0.00	1.00	0.00	0.00	1.00	1.00	0.00	0.00	0.00	0.00	0.00	3.00		0.00	0.00	0.00	5,507.80	5,507.80	0.00	12,215.60	5,815.60	307.80	5,815.60	307.80	6,107.80	41,585.80
AOI00136301638 - FORTALECIMIENTO DE LAS CAPACIDADES VINCULADO A GESTION, SALVAGUARDA Y PROTECCION PARTICIPATIVA DEL PATRIMONIO CULTURAL QHAPAQ ÑAN. LIMA LIMA LIMA	Alta	PERSONA CAPACITADA	Acumulado Anual	PROG.	0.00	0.00	10.00	0.00	5.00	0.00	0.00	5.00	0.00	8.00	0.00	0.00	28.00	100.00	4,788.24	4,788.24	0.00	0.00	0.00	4,788.24	5,148.24	4,788.24	4,788.24	4,788.24	228.24	5,148.24	39,254.16
				EJEC.	0.00	23.00	0.00	0.00	5.00	0.00	0.00	3.00	20.00	15.00	0.00	0.00	66.00		0.00	0.00	0.00	0.00	0.00	4,788.24	5,148.24	4,788.24	4,788.24	4,788.24	228.24	5,148.24	29,677.68

AOI00136301650 - REALIZACION DE ACCIONES INFORMATIVAS Y DE DIFUSIÓN DEL PATRIMONIO CULTURAL DIRIGIDA A PUBLICO EN GENERAL . ZAM MATEO SALADO. LIMA LIMA LIMA	Alta	PERSONA INFORMADA	Acumulado Anual	PROG.	80.00	100.00	60.00	90.00	140.00	150.00	180.00	210.00	140.00	120.00	90.00	75.00	1,435.00	100.00	4,788.24	4,788.24	4,788.24	4,788.24	4,788.24	4,788.24	5,148.24	4,788.24	228.24	4,788.24	4,788.24	5,148.24	53,618.88
				EJEC.	127.00	154.00	138.00	140.00	160.00	313.00	392.00	374.00	439.00	220.00	406.00	447.00	3,310.00		0.00	0.00	0.00	4,788.24	4,788.24	4,788.24	5,148.24	4,788.24	4,788.24	4,788.24	4,788.24	5,148.24	43,814.16
AOI00136301654 - ORGANIZACIÓN Y EJECUCIÓN DE EVENTOS PARTICIPATIVOS PARA LA PROMOCIÓN Y DIFUSION, PROMOVIENDO EL USO SOCIAL DEL QHAPAQ ÑAN, ZAM MATEO SALADO, LIMA LIMA LIMA	Muy Alta	EVENTO CULTURAL	Acumulado Anual	PROG.	0.00	1.00	1.00	0.00	0.00	2.00	0.00	0.00	0.00	1.00	2.00	1.00	8.00	100.00	4,788.24	4,788.24	0.00	0.00	0.00	4,788.24	5,148.24	228.24	4,788.24	4,788.24	4,788.24	5,148.24	39,254.16
				EJEC.	0.00	0.00	2.00	0.00	0.00	3.00	0.00	0.00	0.00	1.00	2.00	1.00	9.00		0.00	0.00	0.00	4,788.24	0.00	4,788.24	5,148.24	4,788.24	4,788.24	4,788.24	4,788.24	5,148.24	39,025.92
AOI00136301658 - FORTALECIMIENTO DE LAS CAPACIDADES VINCULADAS A GESTION, SALVAGUARDA Y PROTECCION PARTICIPATIVA DEL PATRIMONIO CULTURAL QHAPAQ ÑAN. LIMA CAÑETE CERRO AZUL	Alta	PERSONA CAPACITADA	Acumulado Anual	PROG.	0.00	0.00	0.00	0.00	10.00	0.00	20.00	15.00	0.00	0.00	0.00	0.00	45.00	46.67	3,826.70	3,826.70	3,026.70	3,026.70	3,026.70	3,026.70	3,026.70	3,026.70	3,026.70	3,026.70	3,026.70	3,026.70	37,920.40
				EJEC.	0.00	0.00	0.00	0.00	0.00	0.00	21.00	0.00	0.00	0.00	0.00	0.00	21.00		0.00	800.00	0.00	3,026.70	3,026.70	3,026.70	3,026.70	3,026.70	3,026.70	3,026.70	3,026.70	3,026.70	28,040.30
AOI00136301664 - REALIZACION DE ACCIONES INFORMATIVAS Y DE DIFUSIÓN DEL PATRIMONIO CULTURAL DIRIGIDA A PÚBLICO EN GENERAL DEL TERRITORIO. ZAM EL HUARCO, LIMA CAÑETE CERRO AZUL	Alta	PERSONA INFORMADA	Acumulado Anual	PROG.	0.00	0.00	0.00	0.00	0.00	40.00	20.00	50.00	0.00	0.00	0.00	0.00	110.00	69.09	3,826.70	3,826.70	3,826.70	3,826.70	3,826.70	3,826.70	3,826.70	3,826.70	3,826.70	3,026.70	3,026.70	3,026.70	43,520.40
				EJEC.	0.00	0.00	0.00	0.00	0.00	20.00	20.00	20.00	0.00	0.00	0.00	16.00	76.00		0.00	800.00	0.00	3,026.70	3,026.70	3,826.70	5,726.70	7,326.70	3,026.70	7,326.70	7,326.70	7,326.70	48,740.30
AOI00136301670 - ORGANIZACIÓN Y EJECUCIÓN DE EVENTOS PARTICIPATIVOS PARA LA PROMOCIÓN Y DIFUSION PROMOVIENDO EL USO SOCIAL DEL QHAPAQ ÑAN. LIMA CAÑETE CERRO AZUL.	Alta	EVENTO CULTURAL	Acumulado Anual	PROG.	0.00	1.00	0.00	0.00	0.00	0.00	0.00	0.00	0.00	0.00	0.00	0.00	1.00	0.00	3,500.00	3,500.00	3,500.00	3,500.00	3,500.00	3,500.00	3,500.00	0.00	2,700.00	2,700.00	2,700.00	2,700.00	35,300.00
				EJEC.	0.00	0.00	0.00	0.00	0.00	0.00	0.00	0.00	0.00	0.00	0.00	0.00	0.00		0.00	800.00	0.00	2,700.00	2,700.00	3,500.00	0.00	0.00	0.00	0.00	0.00	0.00	9,700.00
AOI00136301677 - FORTALECIMIENTO DE LAS CAPACIDADES VINCULADAS A LA GESTIÓN, SALVAGUARDA Y PROTECCIÓN PARTICIPATIVA DEL PATRIMONIO CULTURAL DEL QHAPAQ ÑAN. LIMA CAÑETE LUNAHUANA	Muy Alta	PERSONA CAPACITADA	Acumulado Anual	PROG.	0.00	0.00	0.00	10.00	0.00	0.00	0.00	0.00	0.00	0.00	0.00	0.00	10.00	0.00	2,072.60	2,072.60	2,072.60	2,072.60	2,072.60	2,072.60	0.00	0.00	0.00	0.00	0.00	0.00	12,435.60
				EJEC.	0.00	0.00	0.00	0.00	0.00	0.00	0.00	0.00	0.00	0.00	0.00	0.00	0.00		0.00	0.00	0.00	2,072.60	2,072.60	2,072.60	0.00	0.00	0.00	0.00	0.00	0.00	6,217.80
AOI00136301684 - IMPLEMENTACION DE ACCIONES INFORMATIVAS Y DE DIFUSIÓN DEL PATRIMONIO CULTURAL DIRIGIDA A PUBLICO EN GENERAL DEL TERRITORIO, ZAM INCAHUASI DE LUNAHUANA. LIMA CAÑETE LUNAHUANA	Alta	PERSONA INFORMADA	Acumulado Anual	PROG.	0.00	0.00	0.00	0.00	20.00	0.00	0.00	0.00	0.00	0.00	0.00	0.00	20.00	100.00	2,072.60	2,072.60	2,072.60	2,072.60	2,072.60	2,072.60	0.00	0.00	0.00	0.00	0.00	0.00	12,435.60
				EJEC.	0.00	0.00	0.00	0.00	35.00	0.00	0.00	0.00	0.00	0.00	0.00	0.00	35.00		0.00	0.00	0.00	2,072.60	2,072.60	2,072.60	0.00	0.00	0.00	0.00	0.00	0.00	6,217.80
AOI00136301692 - FORTALECIMIENTO DE CAPACIDADES VINCULADAS A LA GESTIÓN, SALVAGUARDA Y PROTECCIÓN DEL PATRIMONIO CULTURAL, ASOCIADAS AL QHAPAQ ÑAN. PROYECTO DE TRAMO HUÁNUCO PAMPA - HUAMACHUCO. ANCASH CARLOS FERMIN FITZCARRALD YAUYA	Alta	PERSONA CAPACITADA	Acumulado Anual	PROG.	0.00	0.00	0.00	0.00	0.00	0.00	0.00	0.00	0.00	6.00	0.00	0.00	6.00	0.00	165.79	165.79	165.79	165.79	165.79	165.79	165.79	165.79	165.79	0.00	0.00	0.00	1,492.11
				EJEC.	0.00	0.00	0.00	0.00	0.00	0.00	0.00	0.00	0.00	0.00	0.00	0.00	0.00		0.00	165.79	0.00	0.00	0.00	165.79	720.29	165.79	0.00	165.79	165.79	165.79	1,715.03

AOI00136301701 - CONFORMACIÓN DE ESPACIOS DE TRABAJO PARTICIPATIVOS CON COLECTIVOS SOCIALES U ORGANIZACIONES PARA LA PROTECCION CONSERVACION Y GESTION DEL QHAPAQ ÑAN, ASOCIADO AL TRAMO HUÁNUCO PAMPA - HUAMACHUCO ANCASH - HUARI - HUACHIS	Alta	ACTA	Acumulado Anual	PROG.	0.00	0.00	0.00	0.00	1.00	0.00	0.00	0.00	0.00	0.00	0.00	0.00	1.00	100.00	165.79	165.79	0.00	0.00	0.00	0.00	0.00	0.00	0.00	0.00	0.00	0.00	331.58
				EJEC.	0.00	0.00	0.00	0.00	1.00	0.00	0.00	0.00	0.00	0.00	0.00	0.00	1.00		0.00	165.79	0.00	0.00	0.00	0.00	554.51	0.00	0.00	0.00	0.00	0.00	720.30
AOI00136301703 - CONFORMACIÓN DE ESPACIOS DE TRABAJO PARTICIPATIVOS CON COLECTIVOS SOCIALES U ORGANIZACIONES PARA LA PROTECCION CONSERVACION Y GESTION DEL QHAPAQ ÑAN, ASOCIADO AL TRAMO HUÁNUCO PAMPA - HUAMACHUCO ANCASH CARLOS FERMIN FITZCARRALD SAN LUIS	Muy Alta	ACTA	Acumulado Anual	PROG.	0.00	0.00	0.00	0.00	1.00	0.00	0.00	0.00	0.00	0.00	0.00	0.00	1.00	0.00	165.79	165.79	0.00	0.00	0.00	0.00	0.00	0.00	0.00	0.00	0.00	0.00	331.58
				EJEC.	0.00	0.00	0.00	0.00	0.00	0.00	0.00	0.00	0.00	0.00	0.00	0.00	0.00		0.00	165.79	0.00	0.00	0.00	0.00	554.50	0.00	0.00	0.00	0.00	0.00	720.29
AOI00136301708 - IMPLEMENTACIÓN DE ACCIONES INFORMATIVAS Y DE DIFUSION DEL PATRIMONIO CULTURAL DIRIGIDAS A POBLACIÓN LOCAL ASOCIADO AL QHAPAQ ÑAN. PROYECTO DE TRAMO HUÁNUCO PAMPA HUAMACHUCO. HUÁNUCO HUAMALIES LLATA	Alta	PERSONA INFORMADA	Acumulado Anual	PROG.	0.00	0.00	0.00	0.00	0.00	0.00	0.00	0.00	20.00	0.00	0.00	0.00	20.00	100.00	165.79	165.79	165.79	165.79	165.79	165.79	165.79	165.79	165.79	0.00	0.00	0.00	1,492.11
				EJEC.	0.00	0.00	0.00	0.00	0.00	0.00	0.00	0.00	35.00	0.00	0.00	0.00	35.00		0.00	165.79	0.00	0.00	0.00	165.79	720.29	165.79	0.00	0.00	165.79	165.79	1,549.24
AOI00136301714 - IMPLEMENTACIÓN DE ACCIONES INFORMATIVAS Y DE DIFUSION DEL PATRIMONIO CULTURAL DIRIGIDAS A POBLACIÓN LOCAL ASOCIADO AL QHAPAQ ÑAN. PROYECTO DE TRAMO HUÁNUCO PAMPA HUAMACHUCO. ANCASH HUARI - CAJAY	Alta	PERSONA INFORMADA	Acumulado Anual	PROG.	0.00	0.00	0.00	0.00	0.00	0.00	10.00	0.00	0.00	0.00	0.00	0.00	10.00	100.00	165.79	165.79	165.79	165.79	165.79	165.79	165.79	165.79	165.79	0.00	0.00	0.00	1,492.11
				EJEC.	0.00	0.00	0.00	0.00	0.00	0.00	18.00	0.00	0.00	0.00	0.00	0.00	18.00		0.00	165.79	0.00	0.00	0.00	165.79	720.29	165.79	0.00	0.00	165.79	165.79	1,549.24
AOI00136301719 - IMPLEMENTACIÓN DE ACCIONES DIRIGIDAS A POBLACIÓN LOCAL Y PÚBLICO EN GENERAL SOBRE PATRIMONIO CULTURAL ASOCIADO AL QHAPAQ ÑAN PROYECTO DE TRAMO HUÁNUCO PAMPA HUAMACHUCO. ANCASH CARLOS FERMIN FITZCARRALD SAN LUIS	Muy Alta	ACCION	Acumulado Anual	PROG.	0.00	0.00	0.00	0.00	0.00	1.00	0.00	0.00	0.00	0.00	0.00	0.00	1.00	0.00	165.79	165.79	165.79	165.79	165.79	165.79	165.79	165.79	165.79	0.00	0.00	0.00	1,492.11
				EJEC.	0.00	0.00	0.00	0.00	0.00	0.00	0.00	0.00	0.00	0.00	0.00	0.00	0.00		0.00	165.79	0.00	0.00	0.00	165.79	720.29	165.79	0.00	165.79	165.79	165.79	1,715.03
AOI00136301723 - IMPLEMENTACIÓN DE ACCIONES DIRIGIDAS A POBLACIÓN LOCAL Y PÚBLICO EN GENERAL SOBRE PATRIMONIO CULTURAL ASOCIADO AL QHAPAQ ÑAN PROYECTO DE TRAMO HUÁNUCO PAMPA HUAMACHUCO. ANCASH HUARI - HUACHIS	Alta	ACCION	Acumulado Anual	PROG.	0.00	0.00	0.00	0.00	0.00	0.00	0.00	0.00	1.00	0.00	0.00	0.00	1.00	100.00	165.79	165.79	165.79	165.79	165.79	165.79	165.79	165.79	165.79	0.00	0.00	0.00	1,492.11
				EJEC.	0.00	0.00	0.00	0.00	0.00	1.00	0.00	0.00	1.00	0.00	0.00	0.00	2.00		0.00	165.79	0.00	0.00	0.00	165.79	720.29	165.79	0.00	0.00	165.79	165.79	1,549.24
AOI00136301729 - FORTALECIMIENTO DE CAPACIDADES VINCULADAS A LA GESTION, SALVAGUARDA Y PROTECCIÓN DEL PATRIMONIO CULTURAL, ASOCIADAS AL QHAPAQ ÑAN. PROYECTO DE TRAMO LA RAYA - DESAGUADERO. PUNO - PUNO - PUNO	Alta	PERSONA CAPACITADA	Acumulado Anual	PROG.	0.00	0.00	0.00	60.00	30.00	0.00	0.00	0.00	0.00	0.00	0.00	0.00	90.00	66.67	200.00	200.00	200.00	200.00	200.00	200.00	0.00	0.00	0.00	0.00	0.00	0.00	1,200.00
				EJEC.	0.00	60.00	0.00	0.00	0.00	0.00	0.00	0.00	0.00	0.00	0.00	0.00	60.00		0.00	200.00	0.00	0.00	0.00	200.00	1,703.56	200.00	0.00	0.00	0.00	0.00	2,303.56

AOI00136301741 - FORTALECIMIENTO DE CAPACIDADES VINCULADAS A LA GESTIÓN, SALVAGUARDA Y PROTECCIÓN DEL PATRIMONIO CULTURAL, ASOCIADAS AL QHAPAQ ÑAN. PROYECTO DE TRAMO LA RAYA - DESAGUADERO. PUNO - SAN ROMAN - JULIACA	Alta	PERSONA CAPACITADA	Acumulado Anual	PROG.	0.00	0.00	0.00	0.00	0.00	0.00	7.00	0.00	0.00	0.00	0.00	0.00	7.00	0.00	200.00	200.00	200.00	200.00	200.00	200.00	0.00	0.00	0.00	0.00	0.00	0.00	1,200.00
				EJEC.	0.00	0.00	0.00	0.00	0.00	0.00	0.00	0.00	0.00	0.00	0.00	0.00	0.00		0.00	200.00	0.00	0.00	0.00	200.00	1,703.56	200.00	0.00	0.00	0.00	0.00	2,303.56
AOI00136301748 - REALIZACIÓN DE ACCIONES INFORMATIVAS Y DE DIFUSIÓN DEL PATRIMONIO CULTURAL DIRIGIDAS A POBLACIÓN LOCAL ASOCIADO AL QHAPAQ ÑAN. PROYECTO DE TRAMO LA RAYA - DESAGUADERO. PUNO - PUNO - PUNO	Alta	PERSONA INFORMADA	Acumulado Anual	PROG.	0.00	30.00	0.00	30.00	30.00	30.00	0.00	0.00	30.00	0.00	0.00	0.00	150.00	100.00	200.00	200.00	200.00	200.00	200.00	200.00	0.00	0.00	0.00	0.00	0.00	0.00	1,200.00
				EJEC.	26.00	33.00	0.00	0.00	267.00	25.00	26.00	0.00	0.00	0.00	0.00	0.00	377.00		0.00	200.00	0.00	0.00	200.00	200.00	1,703.56	200.00	0.00	0.00	0.00	0.00	2,503.56
AOI00136301751 - CONFORMACIÓN DE ESPACIOS DE TRABAJO PARTICIPATIVOS CON COLECTIVOS SOCIALES U ORGANIZACIONES PARA LA PROTECCIÓN CONSERVACIÓN Y GESTIÓN DEL QHAPAQ ÑAN, PROYECTO DE TRAMO LA RAYA - DESAGUADERO. PUNO - PUNO - PUNO	Muy Alta	ACTA	Acumulado Anual	PROG.	5.00	5.00	5.00	0.00	0.00	0.00	0.00	0.00	0.00	0.00	0.00	0.00	15.00	66.67	200.00	200.00	200.00	200.00	200.00	200.00	0.00	0.00	0.00	0.00	0.00	0.00	1,200.00
				EJEC.	4.00	4.00	2.00	0.00	0.00	0.00	0.00	0.00	0.00	0.00	0.00	0.00	10.00		0.00	200.00	0.00	0.00	0.00	200.00	1,703.56	200.00	0.00	0.00	0.00	0.00	2,303.56
AOI00136301755 - ORGANIZACIÓN Y EJECUCIÓN DE EVENTOS PARTICIPATIVOS PARA LA PROMOCION, DIFUSION Y PUESTA EN USO SOCIAL DEL QHAPAQ ÑAN,ASOCIADA AL TRAMO LA RAYA-DESAGUADERO. PUNO - PUNO - PUNO	Alta	EVENTO CULTURAL	Acumulado Anual	PROG.	0.00	0.00	0.00	0.00	0.00	1.00	0.00	0.00	0.00	0.00	0.00	0.00	1.00	0.00	200.00	200.00	200.00	200.00	200.00	200.00	0.00	0.00	0.00	0.00	0.00	0.00	1,200.00
				EJEC.	0.00	0.00	0.00	0.00	0.00	0.00	0.00	0.00	0.00	0.00	0.00	0.00	0.00		0.00	200.00	0.00	0.00	0.00	200.00	1,703.56	200.00	0.00	0.00	0.00	0.00	2,303.56
AOI00136301758 - FORTALECIMIENTO DE CAPACIDADES VINCULADAS A LA GESTIÓN, SALVAGUARDA Y PROTECCIÓN DEL PATRIMONIO CULTURAL ASOCIADA AL TRAMO VILCASHUAMAN - SANGALLA. AYACUCHO - VILCASHUAMÁN - VILCASHUAMÁN.	Muy Alta	PERSONA CAPACITADA	Acumulado Anual	PROG.	0.00	15.00	0.00	0.00	0.00	0.00	40.00	0.00	0.00	15.00	0.00	30.00	100.00	69.00	437.50	437.50	437.50	437.50	437.50	437.50	437.50	437.50	437.50	437.50	437.50	437.50	5,250.00
				EJEC.	0.00	0.00	0.00	0.00	0.00	0.00	40.00	0.00	0.00	29.00	0.00	0.00	69.00		0.00	437.50	0.00	2,896.40	0.00	437.50	3,483.90	437.50	0.00	437.50	437.50	437.50	9,005.30
AOI00136301762 - CAPACITACIONES PARA EL FORTALECIMIENTO DE SABERES TRADICIONALES DIRIGIDO A POBLACIÓN LOCAL ASOCIADA AL TRAMO VILCASHUAMAN - SANGALLA, HUANCAVELICA - HUAYTARA - HUAYTARÁ	Alta	PERSONA CAPACITADA	Acumulado Anual	PROG.	0.00	0.00	0.00	0.00	0.00	0.00	0.00	0.00	0.00	0.00	0.00	15.00	15.00	100.00	437.50	437.50	0.00	0.00	0.00	0.00	0.00	0.00	0.00	0.00	0.00	0.00	875.00
				EJEC.	0.00	0.00	0.00	0.00	0.00	0.00	0.00	0.00	0.00	0.00	15.00	0.00	15.00		0.00	437.50	0.00	0.00	0.00	0.00	3,046.40	0.00	0.00	0.00	0.00	0.00	3,483.90
AOI00136301766 - REALIZACION DE ACCIONES INFORMATIVAS Y DE DIFUSIÓN DEL PATRIMONIO CULTURAL ASOCIADO AL QHAPAQ ÑAN, DIRIGIDO A POBLACIÓN LOCAL. TRAMO VILCASHUAMAN - SANGALLA, AYACUCHO - VILCASHUAMÁN - VILCASHUAMÁN	Muy Alta	ACCION	Acumulado Anual	PROG.	0.00	0.00	0.00	0.00	15.00	0.00	0.00	0.00	0.00	0.00	0.00	0.00	15.00	100.00	437.50	437.50	437.50	437.50	437.50	437.50	437.50	437.50	437.50	0.00	0.00	0.00	3,937.50
				EJEC.	0.00	0.00	74.00	0.00	26.00	0.00	0.00	0.00	0.00	0.00	0.00	0.00	100.00		0.00	437.50	0.00	2,896.40	3,333.90	437.50	3,483.90	437.50	0.00	0.00	0.00	0.00	11,026.70
AOI00136301773 - CONFORMACIÓN DE ESPACIOS DE TRABAJO PARTICIPATIVO CON LA COMUNIDAD DE VILCASHUAMAN PARA LA GESTIÓN DEL QHAPAQ ÑAN Y SITIOS ARQUEOLÓGICOS ASOCIADOS. AYACUCHO-VILCASHUAMÁN - VILCASHUAMÁN.	Muy Alta	ACTA	Acumulado Anual	PROG.	0.00	1.00	0.00	0.00	0.00	0.00	0.00	0.00	0.00	0.00	0.00	0.00	1.00	100.00	437.50	437.50	437.50	437.50	437.50	437.50	437.50	437.50	437.50	0.00	0.00	0.00	3,937.50
				EJEC.	0.00	2.00	0.00	0.00	0.00	0.00	0.00	0.00	0.00	0.00	0.00	0.00	2.00		0.00	437.50	0.00	2,896.40	0.00	437.50	3,483.90	437.50	0.00	0.00	0.00	0.00	7,692.80

AOI00136301779 - REALIZACIÓN DE ACCIONES INFORMATIVAS Y DE DIFUSION DEL PATRIMONIO CULTURAL DIRIGIDAS A POBLACIÓN LOCAL ASOCIADO AL QHAPAQ ÑAN. PROYECTO DE TRAMO XAUXA - PACHACAMAC. LIMA - LIMA - PACHACAMAC	Muy Alta	PERSONA INFORMADA	Acumulado Anual	PROG.	0.00	0.00	0.00	0.00	15.00	0.00	0.00	0.00	0.00	0.00	0.00	0.00	15.00	100.00	63.43	63.43	63.43	63.43	63.43	63.43	63.43	63.43	63.43	63.43	63.43	63.43	761.16
				EJEC.	0.00	0.00	0.00	0.00	40.00	0.00	0.00	0.00	0.00	0.00	0.00	0.00	40.00		0.00	63.43	0.00	2,307.63	2,307.63	63.43	2,499.63	63.43	0.00	63.43	63.43	63.42	7,495.46
AOI00136301784 - REALIZACIÓN DE ACCIONES INFORMATIVAS Y DE DIFUSION DEL PATRIMONIO CULTURAL DIRIGIDAS A POBLACIÓN LOCAL ASOCIADO AL QHAPAQ ÑAN. PROYECTO DE TRAMO XAUXA - PACHACAMAC. LIMA-LIMA-CIENEGUILLA	Alta	PERSONA INFORMADA	Acumulado Anual	PROG.	20.00	8.00	10.00	20.00	0.00	20.00	0.00	20.00	0.00	0.00	0.00	0.00	98.00	100.00	63.43	63.43	63.43	63.43	63.43	63.43	63.43	63.43	63.42	0.00	0.00	0.00	570.86
				EJEC.	31.00	0.00	0.00	21.00	0.00	51.00	0.00	18.00	0.00	0.00	0.00	0.00	121.00		0.00	63.43	0.00	2,307.63	0.00	63.43	2,499.63	63.43	0.00	0.00	63.43	63.42	5,124.40
AOI00136301324 - PROMOCIÓN Y DIFUSIÓN DEL QHAPAQ ÑAN. LIMA LIMA SAN BORJA	Muy Alta	ACCION	Acumulado Anual	PROG.	52.00	52.00	77.00	79.00	77.00	88.00	83.00	82.00	83.00	77.00	80.00	73.00	903.00	100.00	13,653.40	13,653.40	13,653.40	13,653.40	26,653.40	13,653.40	14,553.40	13,653.40	13,653.40	28,653.40	85,719.40	1,553.40	252,706.80
				EJEC.	85.00	82.00	103.00	103.00	102.00	213.00	127.00	113.00	105.00	148.00	142.00	62.00	1,385.00		0.00	0.00	0.00	13,653.40	48,653.40	13,653.40	14,553.40	13,653.40	13,653.40	13,653.40	13,653.40	70,220.50	215,347.70
AOI00136301329 - PARTICIPACION EN ACCIONES INFORMATIVAS Y DE DIFUSION DE INVESTIGACIONES DEL PATRIMONIO CULTURAL DIRIGIDAS A POBLACIÓN LOCAL ASOCIADO AL QHAPAQ ÑAN. LIMA - LIMA - SAN BORJA	Alta	ACCION	Acumulado Anual	PROG.	0.00	0.00	1.00	0.00	0.00	1.00	0.00	0.00	1.00	1.00	0.00	1.00	5.00	100.00	6,003.51	6,003.51	6,003.51	6,003.51	6,003.51	6,003.51	6,303.51	6,003.51	6,003.51	6,003.51	6,003.51	6,303.56	72,642.17
				EJEC.	0.00	0.00	1.00	0.00	0.00	1.00	0.00	0.00	1.00	0.00	3.00	0.00	6.00		0.00	0.00	0.00	6,003.51	6,003.51	6,003.51	6,303.51	6,003.51	6,003.51	6,003.51	6,003.51	6,303.51	54,631.59
AOI00136301331 - DIFUSION DE INVESTIGACIONES SOBRE EL PATRIMONIO CULTURAL DIRIGIDAS A POBLACIÓN LOCAL ASOCIADO AL QHAPAQ ÑAN. LIMA - LIMA - SAN BORJA	Muy Alta	PERSONA INFORMADA	Acumulado Anual	PROG.	0.00	0.00	0.00	0.00	0.00	0.00	0.00	20.00	0.00	0.00	510.00	0.00	530.00	100.00	6,003.51	6,003.51	6,003.51	6,003.51	6,003.51	6,003.51	6,303.51	6,003.51	6,003.51	6,003.51	20,003.51	6,303.51	86,642.12
				EJEC.	0.00	0.00	0.00	0.00	0.00	0.00	0.00	24.00	0.00	0.00	525.00	4.00	553.00		0.00	0.00	0.00	6,003.51	6,003.51	6,003.51	6,303.51	6,003.51	6,003.51	6,003.51	6,003.51	6,303.51	54,631.59
AOI00136301334 - FORTALECIMIENTO DE CAPACIDADES VINCULADAS A LA GESTIÓN, SALVAGUARDA Y PROTECCIÓN DEL PATRIMONIO CULTURAL, ASOCIADAS AL QHAPAQ ÑAN. LIMA - LIMA - CIENEGUILLA	Muy Alta	PERSONA CAPACITADA	Acumulado Anual	PROG.	0.00	0.00	0.00	0.00	0.00	0.00	0.00	0.00	0.00	0.00	10.00	0.00	10.00	100.00	2,081.68	2,081.68	2,081.68	2,081.68	2,081.68	2,081.68	2,194.18	2,081.68	0.00	0.00	2,081.68	2,194.18	21,041.80
				EJEC.	0.00	0.00	0.00	0.00	0.00	0.00	0.00	0.00	0.00	0.00	0.00	10.00	10.00		0.00	0.00	0.00	2,081.68	2,081.68	2,081.68	4,388.35	4,163.35	2,081.68	0.00	2,081.68	2,194.15	21,154.25
AOI00136301337 - FORTALECIMIENTO DE CAPACIDADES VINCULADAS A LA GESTIÓN, SALVAGUARDA Y PROTECCIÓN DEL PATRIMONIO CULTURAL, ASOCIADAS AL QHAPAQ ÑAN. HUANUCO PAMPA, HUÁNUCO - DOS DE MAYO LA UNION	Alta	PERSONA CAPACITADA	Acumulado Anual	PROG.	0.00	0.00	0.00	0.00	0.00	0.00	10.00	0.00	0.00	0.00	0.00	0.00	10.00	100.00	2,081.68	2,081.68	2,081.68	2,081.68	2,081.68	2,081.68	2,194.18	2,081.68	2,081.68	0.00	0.00	0.00	18,847.62
				EJEC.	0.00	0.00	0.00	0.00	0.00	0.00	29.00	0.00	0.00	0.00	0.00	0.00	29.00		0.00	0.00	0.00	2,081.68	2,081.68	2,081.68	4,388.35	2,081.68	2,081.66	0.00	0.00	0.00	14,796.73
AOI00136301338 - FORTALECIMIENTO DE CAPACIDADES VINCULADAS A LA GESTIÓN, SALVAGUARDA Y PROTECCIÓN DEL PATRIMONIO CULTURAL, ASOCIADAS AL QHAPAQ ÑAN. LIMA LIMA SAN BORJA	Alta	PERSONA CAPACITADA	Acumulado Anual	PROG.	0.00	0.00	10.00	0.00	0.00	0.00	0.00	0.00	0.00	0.00	0.00	0.00	10.00	100.00	2,081.68	2,081.68	2,081.68	2,081.68	2,081.68	2,081.68	2,194.18	2,081.68	2,081.68	0.00	0.00	0.00	18,847.62
				EJEC.	0.00	0.00	10.00	0.00	0.00	0.00	0.00	0.00	0.00	0.00	0.00	0.00	10.00		0.00	0.00	0.00	2,081.68	2,081.68	2,081.68	2,194.18	2,081.68	2,081.65	0.00	0.00	0.00	12,602.55
AOI00136301339 - IMPLEMENTACIÓN DEL PROGRAMA DE SOCIALIZACION BAJO MODALIDAD VIRTUAL COMO RESPUESTA AL CONTEXTO DEL ESTADO DE EMERGENCIA SANITARIA. LIMA LIMA SAN BORJA	Alta	INFORME TECNICO	Acumulado Anual	PROG.	0.00	1.00	0.00	1.00	0.00	0.00	2.00	1.00	0.00	0.00	1.00	2.00	8.00	100.00	0.00	0.00	0.00	0.00	4,500.00	0.00	0.00	0.00	0.00	0.00	0.00	0.00	4,500.00
				EJEC.	0.00	0.00	0.00	1.00	0.00	1.00	2.00	0.00	1.00	0.00	1.00	2.00	8.00		0.00	0.00	0.00	0.00	0.00	0.00	1,500.00	0.00	0.00	0.00	0.00	20,000.00	21,500.00

AOI00136301358 - ZONIFICACIÓN PARTICIPATIVA EN LAS SECCIONES DE CAMINO Y SITIOS ARQUEOLÓGICOS ASOCIADOS AL QHAPAQ ÑAN EN PUNO, CHUCUITO, ZEPITA	Muy Alta	INFORME TECNICO	Acumulado Anual	PROG.	0.00	0.00	0.00	0.00	0.00	0.00	0.00	1.00	0.00	0.00	0.00	0.00	1.00	0.00	1,486.80	1,486.80	0.00	0.00	0.00	0.00	0.00	0.00	0.00	0.00	0.00	0.00	2,973.60
				EJEC.	0.00	0.00	0.00	0.00	0.00	0.00							0.00		0.00	0.00	0.00	0.00	0.00	0.00	0.00	0.00	0.00	0.00	0.00	0.00	0.00
AOI00136301365 - ZONIFICACIÓN PARTICIPATIVA EN LAS SECCIONES DE CAMINO Y SITIOS ARQUEOLÓGICOS ASOCIADOS AL QHAPAQ ÑAN EN ÁNCASH. PALLASCA CONCHUCOS	Muy Alta	INFORME TECNICO	Acumulado Anual	PROG.	0.00	0.00	0.00	0.00	0.00	0.00	0.00	1.00	0.00	0.00	0.00	0.00	1.00	0.00	1,800.00	1,800.00	0.00	0.00	0.00	0.00	0.00	0.00	0.00	0.00	0.00	0.00	3,600.00
				EJEC.	0.00	0.00	0.00	0.00	0.00	0.00							0.00		0.00	0.00	0.00	0.00	0.00	0.00	0.00	0.00	0.00	0.00	0.00	0.00	0.00
AOI00136301375 - ZONIFICACIÓN PARTICIPATIVA EN LAS SECCIONES DE CAMINO Y SITIOS ARQUEOLÓGICOS ASOCIADOS AL QHAPAQ ÑAN EN LIMA.	Muy Alta	INFORME TECNICO	Acumulado Anual	PROG.	0.00	0.00	0.00	0.00	0.00	0.00	0.00	1.00	0.00	0.00	0.00	0.00	1.00	0.00	3,500.00	3,500.00	0.00	0.00	0.00	0.00	0.00	0.00	0.00	0.00	0.00	0.00	7,000.00
				EJEC.	0.00	0.00	0.00	0.00	0.00	0.00							0.00		0.00	0.00	0.00	0.00	0.00	0.00	0.00	0.00	0.00	0.00	0.00	0.00	0.00
AOI00136301384 - ZONIFICACIÓN PARTICIPATIVA EN LAS SECCIONES DE CAMINO Y SITIOS ARQUEOLÓGICOS ASOCIADOS AL QHAPAQ ÑAN EN LA LIBERTAD, SANCHEZ CARRIÓN, SARIN	Muy Alta	INFORME TECNICO	Acumulado Anual	PROG.	0.00	0.00	0.00	0.00	0.00	0.00	0.00	1.00	0.00	0.00	0.00	0.00	1.00	0.00	1,800.00	1,800.00	0.00	0.00	0.00	0.00	0.00	0.00	0.00	0.00	0.00	0.00	3,600.00
				EJEC.	0.00	0.00	0.00	0.00	0.00	0.00							0.00		0.00	0.00	0.00	0.00	0.00	0.00	0.00	0.00	0.00	0.00	0.00	0.00	0.00
AOI00136301394 - GENERACIÓN DE PROCESOS PARTICIPATIVOS VIRTUALES CON ASOCIACIONES CULTURALES, COLECTIVOS SOCIALES U ORGANIZACIONES PARA LA PROTECCION, CONSERVACION Y GESTION DEL QHAPAQ ÑAN. LIMA, LIMA, SAN BORJA	Muy Alta	INFORME TECNICO	Acumulado Anual	PROG.	0.00	0.00	0.00	0.00	0.00	0.00	1.00	0.00	0.00	0.00	0.00	1.00	2.00	50.00	0.00	4,000.00	4,000.00	0.00	0.00	0.00	0.00	0.00	0.00	0.00	0.00	0.00	8,000.00
				EJEC.	0.00	0.00	0.00	0.00	0.00	0.00	1.00	0.00	0.00	0.00	0.00	0.00	1.00		0.00	0.00	0.00	0.00	0.00	0.00	1,500.00	0.00	0.00	0.00	0.00	30,000.00	31,500.00
AOI00136301397 - REALIZACION DE ACCIONES INFORMATIVAS INCLUSIVAS DIRIGIDAS A POBLACIÓN LOCAL Y PÚBLICO EN GENERAL SOBRE PATRIMONIO CULTURAL ASOCIADO AL QHAPAQ ÑAN LIMA LIMA SAN BORJA	Muy Alta	ACCION	Acumulado Anual	PROG.	0.00	1.00	0.00	0.00	2.00	0.00	0.00	2.00	0.00	0.00	2.00	0.00	7.00	100.00	1,500.00	1,500.00	1,500.00	1,500.00	1,500.00	1,500.00	1,500.00	0.00	1,500.00	1,500.00	1,500.00	0.00	15,000.00
				EJEC.	0.00	0.00	1.00	2.00	1.00	0.00	1.00	1.00	0.00	0.00	4.00	0.00	10.00		0.00	0.00	0.00	1,500.00	1,500.00	1,500.00	0.00	1,500.00	0.00	1,500.00	1,500.00	0.00	9,000.00
AOI00136301401 - IMPLEMENTACIÓN DE ACCIONES INFORMATIVAS INCLUSIVAS DIRIGIDAS A POBLACIÓN LOCAL SOBRE PATRIMONIO CULTURAL ASOCIADO AL QHAPAQ ÑAN EN PUNO, SAN ROMÁN, JULIACA	Alta	PERSONA INFORMADA	Acumulado Anual	PROG.	0.00	0.00	0.00	0.00	0.00	0.00	0.00	0.00	0.00	0.00	15.00	0.00	15.00	100.00	1,500.00	1,500.00	1,500.00	1,500.00	1,500.00	1,500.00	1,500.00	1,500.00	1,500.00	1,500.00	1,500.00	1,500.00	18,000.00
				EJEC.	0.00	0.00	0.00	0.00	11.00	0.00	0.00	0.00	0.00	0.00	45.00	0.00	56.00		0.00	0.00	0.00	1,500.00	1,500.00	1,500.00	0.00	1,500.00	1,500.00	1,500.00	1,500.00	1,500.00	12,000.00
AOI00136301433 - IMPLEMENTACIÓN DE CAPACITACIONES VIRTUALES PARA PROMOVER EL RECONOCIMIENTO DE ACTIVOS CULTURALES DEL QHAPAQ ÑAN. LIMA, LIMA, SAN BORJA	Alta	PERSONA CAPACITADA	Acumulado Anual	PROG.	0.00	0.00	0.00	0.00	0.00	0.00	0.00	0.00	0.00	0.00	5.00	0.00	5.00	100.00	3,000.00	3,000.00	0.00	0.00	0.00	0.00	0.00	0.00	0.00	0.00	0.00	0.00	6,000.00
				EJEC.	0.00	0.00	0.00	0.00	0.00	0.00	0.00	0.00	0.00	0.00	0.00	18.00	18.00		0.00	0.00	0.00	0.00	0.00	0.00	0.00	0.00	0.00	0.00	0.00	3,000.00	3,000.00
AOI00136301986 - REALIZACIÓN DE ACCIONES PARA EL USO Y CUIDADO DEL PATRIMONIO ASOCIADA A LA RED VIAL INCA. ZONA ARQUEOLOGICA MONUMENTAL AYPATE, PIURA AYABACA AYABACA	Muy Alta	PARTICIPANTE	Acumulado Anual	PROG.	0.00	0.00	0.00	0.00	0.00	0.00	0.00	0.00	0.00	0.00	10.00	10.00	20.00	100.00	0.00	0.00	0.00	0.00	0.00	0.00	0.00	6,217.80	6,217.80	6,217.80	6,217.80	6,517.80	31,389.00
				EJEC.	0.00	0.00	0.00	0.00	0.00	0.00	0.00	0.00	0.00	0.00	10.00	10.00	20.00		0.00	0.00	0.00	0.00	0.00	0.00	6,217.80	6,217.80	6,217.80	6,217.80	6,217.80	6,517.80	37,606.80
AOI00136301987 - REALIZACIÓN DE ACCIONES PARA EL USO Y CUIDADO DEL PATRIMONIO, ZONA ARQUEOLÓGICA MONUMENTAL HUAYCAN DE CIENEGUILLA LIMA LIMA CIENEGUILLA	Muy Alta	PARTICIPANTE	Acumulado Anual	PROG.	0.00	0.00	0.00	0.00	0.00	10.00	0.00	0.00	10.00	0.00	0.00	0.00	20.00	100.00	0.00	0.00	0.00	0.00	0.00	5,507.80	0.00	0.00	5,507.80	0.00	5,507.80	0.00	16,523.40
				EJEC.	0.00	0.00	0.00	0.00	10.00	0.00	0.00	0.00	31.00	0.00	0.00	0.00	41.00		0.00	0.00	0.00	0.00	0.00	5,507.80	0.00	5,507.80	5,507.80	0.00	5,507.80	0.00	22,031.20

AOI00136301988 - REALIZACION DE PUBLICACIONES PARA LA DIFUSIÓN DEL PATRIMONIO CULTURAL ZONA ARQUEOLÓGICA MONUMENTAL HUAYCAN DE CIENEGUILLA LIMA LIMA CIENEGUILLA	Muy Alta	PUBLICACION	Acumulado Anual	PROG.	0.00	0.00	0.00	0.00	0.00	3.00	2.00	2.00	2.00	1.00	2.00	0.00	12.00	16.67	0.00	0.00	0.00	0.00	0.00	5,507.80	6,107.80	5,507.80	5,507.80	0.00	0.00	0.00	22,631.20
				EJEC.	0.00	0.00	0.00	0.00	0.00	1.00	0.00	0.00	1.00	0.00	0.00	0.00	2.00		0.00	0.00	0.00	0.00	0.00	5,507.80	0.00	0.00	0.00	0.00	0.00	0.00	5,507.80
AOI00136301989 - DESARROLLO DE TALLERES DE CAPACITACION EN TEMAS VINCULADOS A LA RED VIAL INCA Y EL PATRIMONIO CULTURAL ASOCIADO. PROYECTO DE TRAMO HUÁNUCO PAMPA - HUAMACHUCO. ANCASH - HUARI - HUACHIS	Muy Alta	PERSONA CAPACITADA	Acumulado Anual	PROG.	0.00	0.00	0.00	0.00	0.00	0.00	6.00	0.00	0.00	0.00	0.00	0.00	6.00	100.00	0.00	0.00	0.00	0.00	0.00	0.00	0.00	5,000.00	0.00	0.00	0.00	0.00	5,000.00
				EJEC.	0.00	0.00	0.00	0.00	0.00	0.00	0.00	0.00	0.00	0.00	0.00	11.00	11.00		0.00	0.00	0.00	0.00	0.00	0.00	0.00	0.00	0.00	0.00	0.00	2,000.00	2,000.00
AOI00136301990 - REALIZACIÓN DE ACCIONES PARA EL USO Y CUIDADO DEL PATRIMONIO ASOCIADA A LA RED VIAL INCA. PROYECTO DE TRAMO HUÁNUCO PAMPA - HUAMACHUCO. LA LIBERTAD-SANCHEZ CARRIÓN-SARÍN	Muy Alta	PARTICIPANTE	Acumulado Anual	PROG.	0.00	0.00	0.00	0.00	0.00	0.00	10.00	0.00	0.00	0.00	0.00	0.00	10.00	0.00	0.00	0.00	0.00	0.00	0.00	0.00	5,000.00	0.00	0.00	0.00	0.00	0.00	5,000.00
				EJEC.	0.00	0.00	0.00	0.00	0.00	0.00	0.00	0.00	0.00	0.00	0.00	0.00	0.00		0.00	0.00	0.00	0.00	0.00	0.00	0.00	0.00	0.00	0.00	0.00	0.00	0.00
AOI00136301991 - REALIZACIÓN DE CONFERENCIAS EN TEMAS VINCULADOS A LA RED VIAL INCA Y EL PATRIMONIO CULTURAL ASOCIADO. PROYECTO DE TRAMO HUÁNUCO PAMPA - HUAMACHUCO. ANCASH - HUARAZ - HUARAZ	Muy Alta	PARTICIPANTE	Acumulado Anual	PROG.	0.00	0.00	0.00	0.00	0.00	0.00	0.00	0.00	0.00	50.00	0.00	0.00	50.00	100.00	0.00	0.00	0.00	0.00	0.00	0.00	0.00	0.00	0.00	1,000.00	0.00	0.00	1,000.00
				EJEC.	0.00	0.00	0.00	0.00	0.00	0.00	0.00	0.00	0.00	0.00	67.00	0.00	67.00		0.00	0.00	0.00	0.00	0.00	0.00	0.00	0.00	0.00	1,000.00	0.00	0.00	1,000.00
AOI00136301992 - REALIZACIÓN DE ACCIONES PARA EL USO Y CUIDADO DEL PATRIMONIO ASOCIADA A LA RED VIAL INCA. PROYECTO DE TRAMO HUÁNUCO PAMPA - HUAMACHUCO. ANCASH- HUARI - CAJAY	Muy Alta	PARTICIPANTE	Acumulado Anual	PROG.	0.00	0.00	0.00	10.00	0.00	0.00	0.00	0.00	0.00	0.00	0.00	0.00	10.00	100.00	0.00	0.00	0.00	5,000.00	0.00	0.00	0.00	0.00	0.00	0.00	0.00	0.00	5,000.00
				EJEC.	0.00	0.00	0.00	118.00	0.00	0.00	0.00	0.00	0.00	0.00	0.00	0.00	118.00		0.00	0.00	0.00	0.00	0.00	0.00	0.00	165.79	0.00	0.00	0.00	0.00	165.79
AOI00136301993 - REALIZACIÓN DE EVENTOS CULTURALES ASOCIADO AL QHAPAQ ÑAN, DIRIGIDO A POBLACIÓN LOCAL. TRAMO VILCASHUAMAN - SANGALLA, AYACUCHO - VILCASHUAMÁN - VILCASHUAMÁN	Muy Alta	EVENTO CULTURAL	Acumulado Anual	PROG.	0.00	0.00	0.00	0.00	0.00	0.00	0.00	0.00	0.00	0.00	0.00	1.00	1.00	100.00	0.00	0.00	0.00	0.00	0.00	0.00	0.00	0.00	0.00	0.00	0.00	1,000.00	1,000.00
				EJEC.	0.00	0.00	0.00	0.00	0.00	1.00	0.00	0.00	0.00	0.00	0.00	0.00	1.00		0.00	0.00	0.00	0.00	0.00	0.00	0.00	437.50	0.00	0.00	0.00	1,000.00	1,437.50
AOI00136301994 - REALIZACIÓN DE ACCIONES PARA EL USO Y CUIDADO DEL PATRIMONIO DIRIGIDO A POBLACIÓN LOCAL. TRAMO VILCASHUAMAN - SANGALLA, AYACUCHO - VILCASHUAMÁN - VILCASHUAMÁN	Muy Alta	PARTICIPANTE	Acumulado Anual	PROG.	0.00	0.00	0.00	0.00	0.00	0.00	40.00	0.00	0.00	0.00	0.00	40.00	80.00	0.00	0.00	0.00	0.00	0.00	0.00	0.00	5,000.00	0.00	0.00	0.00	0.00	1,000.00	6,000.00
				EJEC.	0.00	0.00	0.00	0.00	0.00	0.00	0.00	0.00	0.00	0.00	0.00	0.00	0.00		0.00	0.00	0.00	0.00	0.00	0.00	0.00	0.00	0.00	0.00	0.00	1,000.00	1,000.00
AOI00136301995 - REALIZACIÓN DE ACCIONES PARA EL USO Y CUIDADO DEL PATRIMONIO DIRIGIDO A POBLACIÓN LOCAL. TRAMO AYACUCHO- VILCASHUAMÁN - VISCHONGO	Muy Alta	PARTICIPANTE	Acumulado Anual	PROG.	0.00	0.00	0.00	0.00	0.00	0.00	0.00	0.00	0.00	30.00	0.00	0.00	30.00	100.00	0.00	0.00	0.00	0.00	0.00	0.00	0.00	0.00	0.00	437.50	437.50	437.50	1,312.50
				EJEC.	0.00	0.00	0.00	0.00	0.00	0.00	0.00	0.00	0.00	50.00	0.00	0.00	50.00		0.00	0.00	0.00	0.00	0.00	0.00	0.00	0.00	0.00	437.50	437.50	437.50	1,312.50
AOI00136301996 - REALIZACIÓN DE PONENCIAS ACADÉMICAS EN DIVERSAS DISCIPLINAS VINCULADAS A LA RED VIAL INCA Y EL PATRIMONIO CULTURAL ASOCIADO. PROYECTO DE TRAMO XAUXA PACHACAMAC. LIMA-LIMA-SAN BORJA	Muy Alta	ACCION	Acumulado Anual	PROG.	0.00	0.00	0.00	0.00	0.00	0.00	0.00	0.00	2.00	0.00	0.00	0.00	2.00	100.00	0.00	0.00	0.00	0.00	0.00	0.00	0.00	0.00	5,000.00	0.00	0.00	0.00	5,000.00
				EJEC.	0.00	0.00	0.00	1.00	0.00	0.00	0.00	1.00	0.00	0.00	0.00	0.00	2.00		0.00	0.00	0.00	0.00	0.00	0.00	2,500.00	0.00	0.00	0.00	0.00	0.00	2,500.00

AOI00136301997 - DESARROLLO DE TALLERES EN TEMAS VINCULADOS A LA RED VIAL INCA Y EL PATRIMONIO CULTURAL ASOCIADO AL PROYECTO DE TRAMO XAUXA - PACHACAMAC. LIMA-LIMA-CIENEGUILLA	Muy Alta	PERSONA CAPACITADA	Acumulado Anual	PROG.	0.00	0.00	0.00	0.00	40.00	0.00	0.00	0.00	0.00	0.00	0.00	0.00	40.00	0.00	0.00	0.00	0.00	0.00	5,000.00	0.00	0.00	0.00	5,000.00	0.00	0.00	0.00	10,000.00
				EJEC.	0.00	0.00	0.00	0.00	0.00	0.00	0.00	0.00	0.00	0.00	0.00	0.00	0.00		0.00	0.00	0.00	0.00	0.00	0.00	2,500.00	0.00	0.00	0.00	0.00	0.00	2,500.00
AOI00136301998 - DESARROLLO DE TALLERES EN TEMAS VINCULADOS A LA RED VIAL INCA Y EL PATRIMONIO CULTURAL ASOCIADO AL PROYECTO DE TRAMO XAUXA - PACHACAMAC. LIMA, HUAROCHIRÍ , ANTIOQUÍA.	Muy Alta	PERSONA CAPACITADA	Acumulado Anual	PROG.	0.00	0.00	0.00	0.00	0.00	10.00	0.00	0.00	0.00	10.00	0.00	0.00	20.00	60.00	0.00	0.00	0.00	0.00	0.00	5,000.00	0.00	0.00	0.00	1,000.00	0.00	0.00	6,000.00
				EJEC.	0.00	0.00	0.00	0.00	0.00	0.00	0.00	0.00	0.00	0.00	0.00	12.00	12.00		0.00	0.00	0.00	0.00	0.00	0.00	5,000.00	0.00	0.00	1,000.00	0.00	0.00	6,000.00
AOI00136301999 - DESARROLLO DE CAPACITACIONES EN TEMAS VINCULADOS A LA RED VIAL INCA Y EL PATRIMONIO CULTURAL ASOCIADO AL PROYECTO DE TRAMO XAUXA - PACHACAMAC. JUNÍN-JAUJA-SAUSA	Muy Alta	PERSONA CAPACITADA	Acumulado Anual	PROG.	0.00	0.00	0.00	10.00	10.00	10.00	0.00	0.00	0.00	0.00	0.00	30.00	60.00	78.33	0.00	0.00	0.00	1,500.00	1,500.00	1,500.00	0.00	0.00	0.00	0.00	0.00	500.00	5,000.00
				EJEC.	0.00	0.00	0.00	0.00	0.00	0.00	9.00	0.00	0.00	38.00	0.00	0.00	47.00		0.00	0.00	0.00	0.00	0.00	0.00	1,500.00	0.00	0.00	0.00	0.00	500.00	2,000.00
AOI00136302000 - REALIZACIÓN DE ACCIONES PARA EL USO Y CUIDADO DEL PATRIMONIO ASOCIADO AL PROYECTO DE TRAMO XAUXA - PACHACAMAC. LIMA-LIMA-CIENEGUILLA	Muy Alta	PARTICIPANTE	Acumulado Anual	PROG.	0.00	0.00	0.00	0.00	0.00	0.00	0.00	0.00	20.00	0.00	0.00	0.00	20.00	60.00	0.00	0.00	0.00	0.00	0.00	0.00	0.00	0.00	2,500.00	0.00	0.00	0.00	2,500.00
				EJEC.	0.00	0.00	0.00	0.00	0.00	0.00	0.00	0.00	12.00	0.00	0.00	0.00	12.00		0.00	0.00	0.00	0.00	0.00	0.00	0.00	0.00	0.00	0.00	500.00	0.00	500.00
AOI00136302001 - REALIZACIÓN DE ACCIONES PARA EL USO Y CUIDADO DEL PATRIMONIO ASOCIADO AL PROYECTO DE TRAMO XAUXA - PACHACAMAC. LIMA-HUAROCHIRÍ-ANTIOQUÍA	Muy Alta	PARTICIPANTE	Acumulado Anual	PROG.	0.00	0.00	0.00	0.00	0.00	0.00	0.00	0.00	10.00	0.00	0.00	0.00	10.00	100.00	0.00	0.00	0.00	0.00	0.00	0.00	0.00	0.00	2,500.00	0.00	0.00	0.00	2,500.00
				EJEC.	0.00	0.00	0.00	0.00	0.00	0.00	0.00	0.00	26.00	0.00	0.00	0.00	26.00		0.00	0.00	0.00	0.00	0.00	0.00	0.00	0.00	0.00	0.00	500.00	0.00	500.00
AOI00136302002 - REALIZACIÓN DE ACCIONES PARA EL USO Y CUIDADO DEL PATRIMONIO ASOCIADO AL PROYECTO DE TRAMO XAUXA - PACHACAMAC. JUNÍN-JAUJA-SAUSA	Muy Alta	PARTICIPANTE	Acumulado Anual	PROG.	0.00	0.00	0.00	20.00	0.00	20.00	0.00	0.00	20.00	0.00	0.00	0.00	60.00	100.00	0.00	0.00	0.00	2,500.00	0.00	2,500.00	0.00	0.00	2,500.00	0.00	0.00	0.00	7,500.00
				EJEC.	0.00	0.00	0.00	37.00	15.00	148.00	0.00	52.00	0.00	0.00	0.00	0.00	252.00		0.00	0.00	0.00	0.00	0.00	2,500.00	0.00	0.00	0.00	0.00	0.00	0.00	2,500.00
AOI00136302003 - REALIZACIÓN DE EVENTOS CULTURALES ASOCIADOS AL PROYECTO DE TRAMO XAUXA - PACHACAMAC. JUNÍN-JAUJA-SAUSA	Muy Alta	EVENTO CULTURAL	Acumulado Anual	PROG.	0.00	0.00	0.00	0.00	1.00	0.00	0.00	0.00	1.00	0.00	0.00	0.00	2.00	100.00	0.00	0.00	0.00	0.00	2,500.00	0.00	0.00	0.00	2,500.00	0.00	0.00	0.00	5,000.00
				EJEC.	0.00	0.00	0.00	0.00	0.00	1.00	0.00	0.00	1.00	0.00	0.00	0.00	2.00		0.00	0.00	0.00	0.00	0.00	0.00	0.00	2,500.00	0.00	0.00	0.00	0.00	2,500.00
AOI00136302013 - ASISTENCIA TÉCNICA A LOS EQUIPOS TECNICOS DEL PROYECTO QHAPAQ ÑAN, PARA LOGRAR LA PUESTA EN USO SOCIAL Y USO PÚBLICO DE LA RED VIAL INCA QHAPAQ ÑAN. LIMA LIMA SAN BORJA	Muy Alta	INFORME TECNICO	Acumulado Anual	PROG.	0.00	0.00	0.00	0.00	1.00	0.00	1.00	0.00	1.00	0.00	2.00	0.00	5.00	100.00	0.00	0.00	0.00	0.00	1,800.00	0.00	1,800.00	0.00	1,800.00	0.00	1,800.00	0.00	7,200.00
				EJEC.	0.00	0.00	0.00	0.00	0.00	0.00	1.00	1.00	2.00	1.00	4.00	1.00	10.00		0.00	0.00	0.00	0.00	0.00	0.00	1,800.00	0.00	1,800.00	0.00	1,800.00	0.00	5,400.00
AOI00136302014 - REALIZACION DE ACCIONES EDUCATIVAS PARA LA PUESTA EN VALOR DEL PATRIMONIO CULTURAL ASOCIADO AL QHAPAQ ÑAN . LAMBAYEQUE, LAMBAYEQUE, JAYANCA,	Muy Alta	PERSONA INFORMADA	Acumulado Anual	PROG.	0.00	0.00	0.00	0.00	0.00	0.00	60.00	0.00	0.00	0.00	0.00	0.00	60.00	100.00	0.00	0.00	0.00	0.00	0.00	833.33	0.00	0.00	0.00	0.00	0.00	0.00	833.33
				EJEC.	0.00	0.00	0.00	0.00	0.00	0.00	78.00	0.00	0.00	0.00	0.00	0.00	78.00		0.00	0.00	0.00	0.00	0.00	0.00	833.33	0.00	0.00	0.00	0.00	0.00	833.33
AOI00136302015 - REALIZACION DE ACCIONES EDUCATIVAS PARA LA PUESTA EN VALOR DEL PATRIMONIO CULTURAL ASOCIADO AL QHAPAQ ÑAN . PITIPO, FERREÑAFE ,LAMBAYEQUE	Muy Alta	PERSONA INFORMADA	Acumulado Anual	PROG.	0.00	0.00	0.00	0.00	0.00	0.00	60.00	0.00	0.00	0.00	0.00	0.00	60.00	56.67	0.00	0.00	0.00	0.00	0.00	833.33	0.00	0.00	0.00	0.00	0.00	0.00	833.33
				EJEC.	0.00	0.00	0.00	0.00	0.00	0.00	34.00	0.00	0.00	0.00	0.00	0.00	34.00		0.00	0.00	0.00	0.00	0.00	0.00	833.33	0.00	0.00	0.00	0.00	0.00	833.33

AOI00136302016 - REALIZACION DE ACCIONES EDUCATIVAS PARA LA PUESTA EN VALOR DEL PATRIMONIO CULTURAL ASOCIADO AL QHAPAQ ÑAN . PATAPO,CHICLAYO, LAMBAYEQUE	Muy Alta	PERSONA INFORMADA	Acumulado Anual	PROG.	0.00	0.00	0.00	0.00	0.00	0.00	60.00	0.00	0.00	0.00	0.00	0.00	60.00	100.00	0.00	0.00	0.00	0.00	0.00	833.33	0.00	0.00	0.00	0.00	0.00	0.00	833.33
				EJEC.	0.00	0.00	0.00	0.00	0.00	0.00	121.00	0.00	0.00	0.00	0.00	0.00	121.00		0.00	0.00	0.00	0.00	0.00	0.00	833.33	0.00	0.00	0.00	0.00	2,500.00	3,333.33
AOI00136302017 - ELABORACIÓN DE MAPEO DE ACTORES PARA LA IMPLEMENTACION DEL MODELO DE GESTION PARTICIPATIVA DEL QHAPAQ ÑAN. JUNIN-JAUJA- SAUSA	Muy Alta	DOCUMENTO TECNICO	Acumulado Anual	PROG.	0.00	0.00	0.00	0.00	0.00	0.00	0.00	0.00	0.00	0.00	1.00	0.00	1.00	0.00	0.00	0.00	0.00	0.00	0.00	0.00	0.00	0.00	0.00	0.00	1,000.00	0.00	1,000.00
				EJEC.	0.00	0.00	0.00	0.00	0.00	0.00	0.00	0.00	0.00	0.00	0.00	0.00	0.00		0.00	0.00	0.00	0.00	0.00	0.00	0.00	0.00	0.00	0.00	500.00	0.00	500.00
AOI00136302048 - REALIZACIÓN DE PONENCIAS ACADÉMICAS EN DIVERSAS DISCIPLINAS VINCULADAS A LA RED VIAL INCA Y EL PATRIMONIO CULTURAL ASOCIADO AL PROYECTO DE TRAMO HUANUCO PAMPA HUAMACHUCO. LIMA-LIMA-SAN BORJA	Alta	ACCION	Acumulado Anual	PROG.	0.00	0.00	0.00	0.00	0.00	1.00	0.00	0.00	0.00	0.00	0.00	0.00	1.00	100.00	0.00	0.00	0.00	0.00	0.00	165.79	0.00	165.79	0.00	0.00	0.00	0.00	331.58
				EJEC.	0.00	0.00	0.00	0.00	0.00	1.00	0.00	0.00	0.00	0.00	0.00	0.00	1.00		0.00	0.00	0.00	0.00	0.00	165.79	0.00	165.79	0.00	0.00	0.00	0.00	331.58
AOI00136302067 - IMPLEMENTACIÓN DE PROCESOS PARTICIPATIVOS PARA LA DELIMITACIÓN DE LAS SECCIONES DE CAMINO DEL QHAPAQ ÑAN PARA SU DECLARATORIA COMO PATRIMONIO CULTURAL DE LA NACIÓN EN PUNO. PUNO-MELGAR-SANTA ROSA	Muy Alta	INFORME TECNICO	Acumulado Anual	PROG.	0.00	0.00	0.00	0.00	0.00	0.00	0.00	0.00	0.00	0.00	1.00	1.00	1.00	100.00	0.00	0.00	0.00	0.00	0.00	0.00	0.00	2,100.00	0.00	0.00	0.00	0.00	2,100.00
				EJEC.	0.00	0.00	0.00	0.00	0.00	0.00	0.00	0.00	0.00	0.00	0.00	1.00	1.00		0.00	0.00	0.00	0.00	0.00	0.00	0.00	2,100.00	0.00	0.00	0.00	0.00	2,100.00
AOI00136302068 - IMPLEMENTACIÓN DE PROCESOS PARTICIPATIVOS PARA LA DELIMITACIÓN DE LAS SECCIONES DE CAMINO DEL QHAPAQ ÑAN PARA SU DECLARATORIA COMO PATRIMONIO CULTURAL DE LA NACIÓN EN PUNO. PUNO-LAMPA-PUCARA	Muy Alta	INFORME TECNICO	Acumulado Anual	PROG.	0.00	0.00	0.00	0.00	0.00	0.00	0.00	0.00	0.00	0.00	1.00	1.00	1.00	100.00	0.00	0.00	0.00	0.00	0.00	0.00	0.00	2,100.00	0.00	0.00	0.00	0.00	2,100.00
				EJEC.	0.00	0.00	0.00	0.00	0.00	0.00	0.00	0.00	0.00	0.00	0.00	1.00	1.00		0.00	0.00	0.00	0.00	0.00	0.00	0.00	2,100.00	0.00	0.00	0.00	0.00	2,100.00
AOI00136302069 - IMPLEMENTACIÓN DE PROCESOS PARTICIPATIVOS PARA LA DELIMITACIÓN DE LAS SECCIONES DE CAMINO DEL QHAPAQ ÑAN PARA SU DECLARATORIA COMO PATRIMONIO CULTURAL DE LA NACIÓN EN PUNO. PUNO-PUNO-PAUCARCOLLA	Muy Alta	INFORME TECNICO	Acumulado Anual	PROG.	0.00	0.00	0.00	0.00	0.00	0.00	0.00	0.00	0.00	0.00	1.00	1.00	1.00	100.00	0.00	0.00	0.00	0.00	0.00	0.00	0.00	2,100.00	0.00	0.00	0.00	0.00	2,100.00
				EJEC.	0.00	0.00	0.00	0.00	0.00	0.00	0.00	0.00	0.00	0.00	0.00	1.00	1.00		0.00	0.00	0.00	0.00	0.00	0.00	0.00	2,100.00	0.00	0.00	0.00	0.00	2,100.00
AOI00136302070 - IMPLEMENTACIÓN DE PROCESOS PARTICIPATIVOS PARA LA DELIMITACIÓN DE LAS SECCIONES DE CAMINO DEL QHAPAQ ÑAN PARA SU DECLARATORIA COMO PATRIMONIO CULTURAL DE LA NACIÓN EN PUNO. PUNO-EL COLLAO-ILAVE	Muy Alta	INFORME TECNICO	Acumulado Anual	PROG.	0.00	0.00	0.00	0.00	0.00	0.00	0.00	0.00	0.00	0.00	1.00	1.00	1.00	100.00	0.00	0.00	0.00	0.00	0.00	0.00	0.00	2,100.00	0.00	0.00	0.00	0.00	2,100.00
				EJEC.	0.00	0.00	0.00	0.00	0.00	0.00	0.00	0.00	0.00	0.00	0.00	1.00	1.00		0.00	0.00	0.00	0.00	0.00	0.00	0.00	2,100.00	0.00	0.00	0.00	0.00	2,100.00
AOI00136302071 - IMPLEMENTACIÓN DE PROCESOS PARTICIPATIVOS PARA LA DELIMITACIÓN DE LAS SECCIONES DE CAMINO DEL QHAPAQ ÑAN PARA SU DECLARATORIA COMO PATRIMONIO CULTURAL DE LA NACIÓN EN PUNO. PUNO-CHUCUITO-POMATA	Muy Alta	INFORME TECNICO	Acumulado Anual	PROG.	0.00	0.00	0.00	0.00	0.00	0.00	0.00	0.00	0.00	0.00	1.00	1.00	1.00	100.00	0.00	0.00	0.00	0.00	0.00	0.00	0.00	2,100.00	0.00	0.00	0.00	0.00	2,100.00
				EJEC.	0.00	0.00	0.00	0.00	0.00	0.00	0.00	0.00	0.00	0.00	1.00	1.00	1.00		0.00	0.00	0.00	0.00	0.00	0.00	0.00	2,100.00	0.00	0.00	0.00	0.00	2,100.00

AOI00136302072 - ASISTENCIA TÉCNICA A LOS EQUIPOS TÉCNICOS DEL PROYECTO QHAPAQ ÑAN PARA LOGRAR LA PUESTA EN USO SOCIAL Y USO PÚBLICO DE LA RED VIAL INCA. LIMA, LIMA, CIENEGUILLA	Muy Alta	INFORME TECNICO	Acumulado Anual	PROG.	0.00	0.00	0.00	0.00	0.00	0.00	0.00	0.00	0.00	0.00	0.00	1.00	1.00	100.00	0.00	0.00	0.00	0.00	0.00	0.00	0.00	0.00	0.00	1,000.00	0.00	0.00	1,000.00
				EJEC.	0.00	0.00	0.00	0.00	0.00	0.00	0.00	0.00	0.00	0.00	0.00	1.00	1.00		0.00	0.00	0.00	0.00	0.00	0.00	0.00	0.00	0.00	1,000.00	0.00	0.00	1,000.00
AOI00136302079 - ELABORACIÓN DE DIRECTORIO DE ACTORES Y/O INSTITUCIONES VINCULADO A LAS AREAS DECLARADAS PATRIMONIO MUNDIAL DEL QHAPAQ ÑAN EN EL TRAMO LA RAYA DESAGUADERO, PUNO - PUNO- PUNO	Muy Alta	BASE DE DATOS	Acumulado Anual	PROG.	0.00	0.00	0.00	0.00	0.00	0.00	1.00	0.00	0.00	0.00	0.00	0.00	1.00	100.00	0.00	0.00	0.00	0.00	0.00	0.00	0.00	1,000.00	0.00	0.00	0.00	0.00	1,000.00
				EJEC.	0.00	0.00	0.00	0.00	0.00	0.00	1.00	0.00	0.00	0.00	0.00	0.00	1.00		0.00	0.00	0.00	0.00	0.00	0.00	200.00	200.00	0.00	0.00	0.00	0.00	400.00
AOI00136302129 - REALIZACIÓN DE PONENCIAS ACADÉMICAS PARA LA DIFUSION DE METODOLOGIA PARTICIPATIVA E INCLUSIVA PARA LA PUESTA EN USO SOCIAL DEL PATRIMONIO CULTURAL ASOCIADO AL QHAPAQ ÑAN. LIMA LIMA SAN BORJA	Alta	ACCION	No Acumulado	PROG.	0.00	0.00	0.00	0.00	0.00	0.00	0.00	1.00	0.00	0.00	0.00	1.00	-	100.00	0.00	0.00	0.00	0.00	0.00	0.00	0.00	1,500.00	0.00	0.00	0.00	1,500.00	3,000.00
				EJEC.	0.00	0.00	0.00	0.00	0.00	0.00	0.00	1.00	0.00	0.00	3.00	2.00	-		0.00	0.00	0.00	0.00	0.00	0.00	0.00	1,500.00	0.00	0.00	0.00	1,500.00	3,000.00
AOI00136302130 - REALIZACION DE PONENCIAS ACADÉMICAS PARA LA DIFUSION DE LOS DERECHOS CULTURALES Y LA PUESTA EN VALOR DEL PATRIMONIO CULTURAL ASOCIADO AL QHAPAQ ÑAN . LIMA LIMA SAN BORJA	Alta	ACCION	No Acumulado	PROG.	0.00	0.00	0.00	0.00	0.00	0.00	0.00	1.00	0.00	0.00	0.00	0.00	-	100.00	0.00	0.00	0.00	0.00	0.00	0.00	0.00	3,408.15	0.00	0.00	0.00	0.00	3,408.15
				EJEC.	0.00	0.00	0.00	0.00	0.00	0.00	0.00	1.00	0.00	0.00	0.00	0.00	-		0.00	0.00	0.00	0.00	0.00	0.00	0.00	3,408.15	0.00	0.00	0.00	0.00	3,408.15
AOI00136302131 - ELABORACIÓN DE DIRECTORIOS DE ACTORES Y/O INSTITUCIONES, ZONA ARQUEOLÓGICA MONUMENTAL CABEZA DE VACA TUMBES TUMBES CORRALES	Alta	BASE DE DATOS	No Acumulado	PROG.	0.00	0.00	0.00	0.00	0.00	0.00	0.00	0.00	0.00	1.00	0.00	1.00	-	50.00	0.00	0.00	0.00	0.00	0.00	0.00	0.00	0.00	0.00	4,344.00	0.00	0.00	4,344.00
				EJEC.	0.00	0.00	0.00	0.00	0.00	0.00	0.00	0.00	0.00	0.00	1.00	1.00	-		0.00	0.00	0.00	0.00	0.00	0.00	0.00	0.00	0.00	4,344.00	0.00	0.00	4,344.00
AOI00136302132 - ELABORACIÓN DE DIRECTORIOS DE ACTORES Y/O INSTITUCIONES VINCULADOS A LA ZONA ARQUEOLOGICA MONUMENTAL HUAYCAN DE CINEGUILLA . LIMA LIMA CIENEGUILLA	Muy Alta	BASE DE DATOS	No Acumulado	PROG.	0.00	0.00	0.00	0.00	0.00	0.00	0.00	0.00	1.00	0.00	0.00	0.00	-	100.00	0.00	0.00	0.00	0.00	0.00	0.00	0.00	0.00	5,200.00	0.00	0.00	0.00	5,200.00
				EJEC.	0.00	0.00	0.00	0.00	0.00	0.00	0.00	0.00	1.00	0.00	0.00	0.00	-		0.00	0.00	0.00	0.00	0.00	0.00	0.00	0.00	5,200.00	0.00	7,200.00	0.00	12,400.00
AOI00136302133 - ELABORACIÓN DE MAPEOS DE ACTORES PARA LA IMPLEMENTACION DEL MODELO DE GESTION PARTICIPATIVA DEL QHAPAQ ÑAN. ZONA ARQUEOLOGICA MONUMENTAL HUAYCAN DE CIENEGUILLA . LIMA LIMA CIENEGUILLA	Alta	DOCUMENTO TECNICO	No Acumulado	PROG.	0.00	0.00	0.00	0.00	0.00	0.00	0.00	0.00	0.00	0.00	0.00	1.00	-	0.00	0.00	0.00	0.00	0.00	0.00	0.00	0.00	0.00	0.00	0.00	5,200.00	0.00	5,200.00
				EJEC.	0.00	0.00	0.00	0.00	0.00	0.00	0.00	0.00	0.00	0.00	0.00	0.00	-		0.00	0.00	0.00	0.00	0.00	0.00	0.00	0.00	0.00	0.00	0.00	0.00	0.00
AOI00136302134 - ELABORACIÓN DE DIRECTORIOS DE ACTORES Y/O INSTITUCIONES VINCULADOS A LA ZONA ARQUEOLOGICA MONUMENTAL MATEO SALADO, LIMA LIMA LIMA	Alta	BASE DE DATOS	No Acumulado	PROG.	0.00	0.00	0.00	0.00	0.00	0.00	0.00	0.00	0.00	1.00	0.00	0.00	-	100.00	0.00	0.00	0.00	0.00	0.00	0.00	0.00	0.00	0.00	4,560.00	0.00	0.00	4,560.00
				EJEC.	0.00	0.00	0.00	0.00	0.00	0.00	0.00	0.00	0.00	1.00	0.00	0.00	-		0.00	0.00	0.00	0.00	0.00	0.00	0.00	0.00	0.00	4,560.00	0.00	0.00	4,560.00
AOI00136302135 - ELABORACIÓN DE MAPEOS DE ACTORES PARA LA IMPLEMENTACION DEL MODELO DE GESTION PARTICIPATIVA DEL QHAPAQ ÑAN, VINCULADOS A LA ZONA ARQUEOLOGICA MONUMENTAL MATEO SALADO, LIMA LIMA LIMA	Alta	DOCUMENTO TECNICO	No Acumulado	PROG.	0.00	0.00	0.00	0.00	0.00	0.00	0.00	0.00	0.00	0.00	1.00	0.00	-	0.00	0.00	0.00	0.00	0.00	0.00	0.00	0.00	0.00	0.00	4,560.00	0.00	0.00	4,560.00
				EJEC.	0.00	0.00	0.00	0.00	0.00	0.00	0.00	0.00	0.00	0.00	0.00	0.00	-		0.00	0.00	0.00	0.00	0.00	0.00	0.00	0.00	0.00	0.00	4,560.00	0.00	4,560.00

AOI00136302136 - REALIZACIÓN DE PONENCIAS ACADÉMICAS EN DIVERSAS DISCIPLINAS VINCULADAS A LA RED VIAL INCA Y EL PATRIMONIO CULTURAL ASOCIADO A LA ZONA ARQUEOLOGICA MONUMENTAL MATEO SALADO, LIMA LIMA LIMA	Alta	ACCION	No Acumulado	PROG.	0.00	0.00	0.00	0.00	0.00	0.00	0.00	1.00	0.00	0.00	0.00	0.00	-	100.00	0.00	0.00	0.00	0.00	0.00	0.00	0.00	4,560.00	0.00	0.00	0.00	0.00	4,560.00
				EJEC.	0.00	0.00	0.00	0.00	0.00	0.00	0.00	1.00	0.00	0.00	0.00	1.00	-		0.00	0.00	0.00	0.00	0.00	0.00	0.00	4,560.00	0.00	0.00	0.00	0.00	4,560.00
AOI00136302137 - REALIZACIÓN DE PONENCIAS ACADÉMICAS EN DIVERSAS DISCIPLINAS VINCULADAS A LA RED VIAL INCA Y EL PATRIMONIO CULTURAL ASOCIADO A LA ZONA ARQUEOLOGICA MONUMENTAL EL HUARCO, LIMA CAÑETE CERRO AZUL	Alta	ACCION	No Acumulado	PROG.	0.00	0.00	0.00	0.00	0.00	0.00	0.00	1.00	0.00	0.00	0.00	0.00	-	100.00	0.00	0.00	0.00	0.00	0.00	0.00	0.00	2,700.00	0.00	0.00	0.00	0.00	2,700.00
				EJEC.	0.00	0.00	0.00	0.00	0.00	0.00	0.00	1.00	0.00	0.00	0.00	0.00	-		0.00	0.00	0.00	0.00	0.00	0.00	0.00	2,700.00	0.00	0.00	0.00	0.00	2,700.00
AOI00136302138 - DESARROLLO DE CAPACITACIONES EN TEMAS VINCULADOS A LA RED VIAL INCA Y EL PATRIMONIO CULTURAL ASOCIADO AL PROYECTO DE TRAMO HUANUCO PAMPA HUAMACHUCO. ANCASH - HUARI - HUACHIS	Alta	PERSONA CAPACITADA	No Acumulado	PROG.	0.00	0.00	0.00	0.00	0.00	0.00	0.00	0.00	6.00	0.00	0.00	0.00	-	0.00	0.00	0.00	0.00	0.00	0.00	0.00	0.00	0.00	2,000.00	0.00	0.00	0.00	2,000.00
				EJEC.	0.00	0.00	0.00	0.00	0.00	0.00	0.00	0.00	0.00	0.00	0.00	11.00	-		0.00	0.00	0.00	0.00	0.00	0.00	0.00	0.00	0.00	0.00	0.00	2,000.00	2,000.00
AOI00136302139 - REALIZACIÓN DE ACCIONES PARA EL USO Y CUIDADO DEL PATRIMONIO ASOCIADO A LA RED VIAL INCA AL PROYECTO DE TRAMO HUANUCO PAMPA HUAMACHUCO. ANCASH HUARI - HUACHIS	Muy Alta	PARTICIPANTE	No Acumulado	PROG.	0.00	0.00	0.00	0.00	0.00	0.00	0.00	10.00	0.00	0.00	0.00	0.00	-	100.00	0.00	0.00	0.00	0.00	0.00	0.00	0.00	2,000.00	0.00	0.00	0.00	0.00	2,000.00
				EJEC.	0.00	0.00	0.00	0.00	0.00	0.00	0.00	34.00	0.00	0.00	0.00	0.00	-		0.00	0.00	0.00	0.00	0.00	0.00	0.00	5,000.00	0.00	0.00	0.00	0.00	5,000.00
AOI00136302140 - REALIZACIÓN DE EVENTOS CULTURALES VINCULADOS A LA RED VIAL INCA. PROYECTO DE TRAMO HUÁNUCO PAMPA - HUAMACHUCO SARÍN, SÁNCHEZ CARRIÓN, LA LIBERTAD	Alta	EVENTO CULTURAL	No Acumulado	PROG.	0.00	0.00	0.00	0.00	0.00	0.00	0.00	0.00	1.00	0.00	0.00	0.00	-	100.00	0.00	0.00	0.00	0.00	0.00	0.00	0.00	0.00	1,000.00	0.00	0.00	0.00	1,000.00
				EJEC.	0.00	0.00	0.00	0.00	0.00	0.00	0.00	0.00	1.00	0.00	0.00	0.00	-		0.00	0.00	0.00	0.00	0.00	0.00	0.00	0.00	500.00	0.00	0.00	0.00	500.00
AOI00136302141 - DESARROLLO DE CAPACITACIONES EN TEMAS VINCULADOS A LA RED VIAL INCA Y EL PATRIMONIO CULTURAL ASOCIADO AL PROYECTO DE TRAMO HUÁNUCO PAMPA - HUAMACHUCO. SARÍN, SÁNCHEZ CARRIÓN, LA LIBERTAD	Alta	PERSONA CAPACITADA	No Acumulado	PROG.	0.00	0.00	0.00	0.00	0.00	0.00	0.00	0.00	0.00	0.00	6.00	0.00	-	100.00	0.00	0.00	0.00	0.00	0.00	0.00	0.00	0.00	0.00	0.00	1,000.00	0.00	1,000.00
				EJEC.	0.00	0.00	0.00	0.00	0.00	0.00	0.00	0.00	0.00	0.00	13.00	0.00	-		0.00	0.00	0.00	0.00	0.00	0.00	0.00	0.00	0.00	0.00	500.00	0.00	500.00
AOI00136302142 - ELABORACIÓN DE DIRECTORIOS DE ACTORES Y/O INSTITUCIONES VINCULADOS AL TRAMO VILCASHUAMAN - SANGALLA, AYACUCHO-VILCASHUAMÁN - VISCHONGO	Muy Alta	BASE DE DATOS	No Acumulado	PROG.	0.00	0.00	0.00	0.00	0.00	0.00	0.00	0.00	0.00	1.00	0.00	0.00	-	100.00	0.00	0.00	0.00	0.00	0.00	0.00	0.00	0.00	0.00	1,000.00	0.00	0.00	1,000.00
				EJEC.	0.00	0.00	0.00	0.00	0.00	0.00	0.00	0.00	0.00	1.00	0.00	0.00	-		0.00	0.00	0.00	0.00	0.00	0.00	0.00	0.00	0.00	1,000.00	0.00	0.00	1,000.00
AOI00136302143 - ELABORACIÓN DE MAPEOS DE ACTORES PARA LA IMPLEMENTACION DEL MODELO DE GESTION PARTICIPATIVA DEL QHAPAQ ÑAN VINCULADOS AL TRAMO VILCASHUAMAN SANGALLA, AYACUCHO-VILCASHUAMÁN - VISCHONGO	Alta	DOCUMENTO TECNICO	No Acumulado	PROG.	0.00	0.00	0.00	0.00	0.00	0.00	0.00	0.00	0.00	0.00	1.00	0.00	-	100.00	0.00	0.00	0.00	0.00	0.00	0.00	0.00	0.00	5,000.00	0.00	0.00	0.00	5,000.00
				EJEC.	0.00	0.00	0.00	0.00	0.00	0.00	0.00	0.00	0.00	0.00	1.00	0.00	-		0.00	0.00	0.00	0.00	0.00	0.00	0.00	0.00	0.00	0.00	500.00	0.00	500.00

AOI00136302144 - REALIZACIÓN DE ACCIONES INFORMATIVAS Y DE DIFUSION DEL PATRIMONIO CULTURAL DIRIGIDAS A POBLACIÓN LOCAL ASOCIADO AL QHAPAQ ÑAN. PROYECTO DE TRAMO XAUXA - PACHACAMAC. LIMA - HUAROCHIRÍ - HUAROCHIRÍ	Alta	PERSONA INFORMADA	No Acumulado	PROG.	0.00	0.00	0.00	0.00	0.00	0.00	0.00	0.00	10.00	0.00	0.00	0.00	-	100.00	0.00	0.00	0.00	0.00	0.00	0.00	0.00	2,214.30	0.00	0.00	0.00	0.00	2,214.30
				EJEC.	0.00	0.00	0.00	0.00	0.00	0.00	0.00	0.00	53.00	0.00	0.00	0.00	-		0.00	0.00	0.00	0.00	0.00	0.00	0.00	0.00	0.00	0.00	500.00	0.00	500.00
AOI00136302145 - ELABORACIÓN DE DIAGNÓSTICOS SOCIOCULTURALES PARTICIPATIVOS. AYACUCHO-VILCASHUAMÁN - VISCHONGO	Muy Alta	DOCUMENTO TECNICO	No Acumulado	PROG.	0.00	0.00	0.00	0.00	0.00	0.00	0.00	0.00	0.00	0.00	0.00	1.00	-	100.00	0.00	0.00	0.00	0.00	0.00	0.00	0.00	0.00	5,000.00	0.00	0.00	0.00	5,000.00
				EJEC.	0.00	0.00	0.00	0.00	0.00	0.00	0.00	0.00	0.00	0.00	0.00	1.00	-		0.00	0.00	0.00	0.00	0.00	0.00	0.00	0.00	0.00	0.00	0.00	2,000.00	2,000.00
AOI00136302157 - PROMOCIÓN Y DIFUSIÓN DEL QHAPAQ ÑAN. MOYOBAMBA, MOYOBAMBA, SAN MARTÍN	Alta	PERSONA INFORMADA	No Acumulado	PROG.	0.00	0.00	0.00	0.00	0.00	0.00	0.00	0.00	0.00	2,500.00	0.00	0.00	-	100.00	0.00	0.00	0.00	0.00	0.00	0.00	0.00	0.00	0.00	68,035.88	0.00	0.00	68,035.88
				EJEC.	0.00	0.00	0.00	0.00	0.00	0.00	0.00	0.00	0.00	2574.00	0.00	0.00	-		0.00	0.00	0.00	0.00	0.00	0.00	0.00	0.00	0.00	72,571.01	0.00	0.00	72,571.01
AOI00136302158 - PROMOCIÓN Y DIFUSIÓN DEL QHAPAQ ÑAN. TACNA, TACNA, TACNA	Muy Alta	PERSONA INFORMADA	No Acumulado	PROG.	0.00	0.00	0.00	0.00	0.00	0.00	0.00	0.00	0.00	900.00	0.00	0.00	-	0.00	0.00	0.00	0.00	0.00	0.00	0.00	0.00	0.00	0.00	77,799.87	0.00	0.00	77,799.87
				EJEC.	0.00	0.00	0.00	0.00	0.00	0.00	0.00	0.00	0.00	0.00	692.00	0.00	-		0.00	0.00	0.00	0.00	0.00	0.00	0.00	0.00	0.00	0.00	72,299.88	40,000.00	112,299.88
AOI00136302007 - DIFUSIÓN Y PROMOCIÓN DE LA PARTICIPACIÓN CIUDADANA PARA LA VALORACIÓN Y DEFENSA DEL PATRIMONIO CULTURAL	Muy Alta	PERSONA INFORMADA	Acumulado Anual	PROG.	0.00	1.00	0.00	1.00	0.00	2.00	1.00	1.00	1.00	1.00	0.00	2.00	10.00	80.00	0.00	3,500.00	0.00	3,500.00	0.00	3,500.00	0.00	3,500.00	0.00	3,500.00	0.00	3,500.00	21,000.00
				EJEC.	0.00	1.00	1.00	0.00	1.00	1.00	0.00	1.00	1.00	2.00	0.00	0.00	8.00		0.00	0.00	0.00	0.00	0.00	0.00	0.00	0.00	0.00	0.00	0.00	0.00	0.00
AOI00136302009 - DIFUSIÓN Y PROMOCIÓN DE LA PARTICIPACIÓN CIUDADANA PARA LA VALORACIÓN Y DEFENSA DEL PATRIMONIO CULTURAL.	Muy Alta	PERSONA INFORMADA	Acumulado Anual	PROG.	20.00	5,140.00	20.00	15.00	1,545.00	140.00	50.00	20.00	70.00	50.00	40.00	75.00	7,185.00	90.09	0.00	3,000.00	0.00	3,000.00	3,000.00	5,000.00	0.00	3,000.00	0.00	3,000.00	3,000.00	3,000.00	26,000.00
				EJEC.	0.00	4979.00	37.00	37.00	1058.00	93.00	50.00	20.00	72.00	50.00	72.00	5.00	6,473.00		0.00	0.00	0.00	0.00	0.00	4,000.00	4,000.00	0.00	0.00	0.00	0.00	0.00	8,000.00
																EJECUCIÓN FÍSICA POR AEI.10.01:		73.7										EJECUCIÓN FINANCIERA POR AEI.10.01:		3,394,580.72
AEI.10.02 FORTALECIMIENTO PERMANENTE DE CAPACIDADES DE LOS AGENTES; ORGANIZACIONES; MEDIADORES Y EDUCADORES EN LA PROMOCIÓN DEL PATRIMONIO CULTURAL																															
AOI00136301399 - CAPACITACIÓN A DOCENTES Y/O MEDIADORES CULTURALES EN HERRAMIENTAS Y ESTRATEGIAS DIDÁCTICAS PARA LA VALORACIÓN Y DEFENSA DEL PATRIMONIO CULTURAL.	Muy Alta	PERSONA INFORMADA	Acumulado Anual	PROG.	0.00	0.00	30.00	0.00	20.00	100.00	0.00	0.00	170.00	0.00	250.00	0.00	570.00	100.00	10,000.00	15,000.00	15,000.00	15,000.00	10,000.00	10,600.00	10,000.00	10,000.00	10,000.00	12,000.00	10,000.00	10,600.00	138,200.00
				EJEC.	0.00	0.00	0.00	0.00	0.00	214.00	0.00	52.00	136.00	24.00	235.00	0.00	661.00		10,000.00	10,000.00	10,000.00	10,000.00	14,000.00	12,000.00	10,000.00	10,000.00	20,000.00	22,077.91	7,000.00	3,100.00	138,177.91
																EJECUCIÓN FÍSICA POR AEI.10.02:		100.0										EJECUCIÓN FINANCIERA POR AEI.10.02:		138,177.91
AEI.10.03 MECANISMOS DE ACCESO PARA LA INVESTIGACIÓN OPORTUNOS EN BENEFICIOS DE COLECTIVOS PORTADORES E INVESTIGADORES DEL PATRIMONIO CULTURAL																															
AOI00136301563 - INVESTIGACIÓN CIENTIFICA DEL PATRIMONIO CULTURAL	Muy Alta	INVESTIGACION	Acumulado Anual	PROG.	0.00	0.00	0.00	0.00	0.00	0.00	0.00	0.00	0.00	0.00	0.00	1.00	1.00	100.00	0.00	2,000.00	2,000.00	2,000.00	2,000.00	2,000.00	2,000.00	2,000.00	2,000.00	2,000.00	2,000.00	2,000.00	22,000.00
				EJEC.	0.00	0.00	0.00	0.00	0.00	0.00	0.00	0.00	0.00	0.00	0.00	1.00	1.00		0.00	0.00	0.00	0.00	0.00	0.00	0.00	0.00	0.00	0.00	20,000.00	0.00	20,000.00
AOI00136301564 - DIFUSIÓN DE RESULTADOS DE LA INVESTIGACIÓN	Muy Alta	PERSONA INFORMADA	Acumulado Anual	PROG.	0.00	0.00	0.00	0.00	0.00	0.00	0.00	0.00	0.00	0.00	0.00	50.00	50.00	100.00	0.00	0.00	0.00	3,000.00	0.00	0.00	0.00	3,000.00	0.00	0.00	0.00	3,000.00	9,000.00
				EJEC.	0.00	0.00	0.00	0.00	0.00	0.00	0.00	0.00	0.00	0.00	0.00	58.00	58.00		0.00	0.00	0.00	0.00	0.00	0.00	0.00	0.00	0.00	0.00	2,860.00	5,125.00	7,985.00
AOI00136302192 - DIFUSIÓN DE RESULTADOS DE LA INVESTIGACIÓN - DONACIÓN MUSEO BRITÁNICO	Muy Alta	PERSONA INFORMADA	Acumulado Anual	PROG.	0.00	0.00	0.00	0.00	0.00	0.00	0.00	0.00	0.00	0.00	0.00	50.00	50.00	0.00	0.00	0.00	0.00	0.00	0.00	0.00	0.00	0.00	0.00	0.00	0.00	22,000.00	22,000.00
				EJEC.	0.00	0.00	0.00	0.00	0.00	0.00	0.00	0.00	0.00	0.00	0.00	0.00	0.00		0.00	0.00	0.00	0.00	0.00	0.00	0.00	0.00	0.00	0.00	0.00	0.00	0.00
AOI00136301404 - GESTION OPERATIVA Y ADMINISTRATIVA DE LA CASA MUSEO JOSE CARLOS MARIATEGUI	Muy Alta	ACCION	Acumulado Anual	PROG.	0.00	0.00	1.00	0.00	0.00	1.00	2.00	2.00	2.00	2.00	1.00	1.00	12.00	100.00	1,500.00	3,500.00	3,500.00	3,500.00	5,000.00	5,000.00	5,500.00	5,500.00	5,000.00	4,416.00	1,500.00	1,500.00	45,416.00
				EJEC.	1.00	1.00	1.00	1.00	1.00	1.00	1.00	1.00	1.00	1.00	1.00	1.00	12.00		1,500.00	0.00	2,500.00	7,500.00	6,498.84	2,500.00	3,999.80	3,577.30	3,997.94	5,000.00	1,398.40	1,417.20	39,889.48
AOI00136301458 - DIFUSIÓN DE RESULTADOS DE LA INVESTIGACIÓN	Muy Alta	PERSONA INFORMADA	Acumulado Anual	PROG.	0.00	0.00	10.00	25.00	0.00	25.00	0.00	25.00	25.00	90.00	90.00	90.00	380.00	65.00	0.00	1,000.00	0.00	2,000.00	1,500.00	3,500.00	2,000.00	0.00	0.00	0.00	0.00	1,000.00	11,000.00
				EJEC.	0.00	0.00	0.00	0.00	50.00	60.00	10.00	10.00	25.00	90.00	1.00	1.00	247.00		0.00	0.00	0.00	0.00	0.00	0.00	2,500.00	2,500.00	0.00	0.00	2,500.00	2,500.00	10,000.00
AOI00136301605 - INVESTIGACION DOCUMENTAL DE SITIOS ARQUEOLOGICOS	Muy Alta	INVESTIGACION	Acumulado Anual	PROG.	0.00	0.00	0.00	0.00	0.00	0.00	0.00	0.00	0.00	0.00	0.00	1.00	1.00	100.00	0.00	0.00	0.00	0.00	0.00	0.00	0.00	0.00	5,000.00	0.00	0.00	1,000.00	6,000.00
				EJEC.	0.00	0.00	0.00	0.00	0.00	0.00	0.00	0.00	0.00	0.00	0.00	1.00	1.00		0.00	0.00	0.00	0.00	5,000.00	0.00	0.00	0.00	0.00	0.00	0.00	0.00	5,000.00
AOI00136301608 - DIFUSION DE RESULTADOS DE INVESTIGACIONES DE SITIOS ARQUEOLOGICOS	Alta	PUBLICACION	Acumulado Anual	PROG.	0.00	0.00	0.00	0.00	0.00	0.00	0.00	0.00	0.00	0.00	0.00	1.00	1.00	100.00	0.00	0.00	0.00	0.00	0.00	0.00	0.00	0.00	0.00	0.00	0.00	1,000.00	1,000.00
				EJEC.	0.00	0.00	0.00	0.00	0.00	0.00	0.00	0.00	0.00	0.00	0.00	1.00	1.00		0.00	0.00	0.00	0.00	0.00	0.00	0.00	0.00	0.00	0.00	0.00	1,000.00	1,000.00

EJECUCIÓN FÍSICA POR AEI.10.03: 80.7 | EJECUCIÓN FINANCIERA POR AEI.10.03: 83,874.48

AEI.10.04 SERVICIOS DE INTERPRETACIÓN ACCESIBLES; INCLUSIVOS Y DIVERSOS EN BENEFICIO DE LA POBLACIÓN

AOI00136301503 - DIFUSIÓN DEL PATRIMONIO CULTURAL A TRAVÉS DE LAS VISITAS A LOS MUSEOS Y SITIOS ARQUEOLÓGICOS	Muy Alta	REPORTE	Acumulado Anual	PROG.	0.00	0.00	1.00	0.00	1.00	1.00	0.00	0.00	1.00	0.00	0.00	1.00	5.00	100.00	5,874.15	5,874.15	35,874.15	35,874.15	34,500.00	58,000.00	34,500.00	34,500.00	34,500.00	34,500.00	84,500.00	84,960.80	483,457.40
				EJEC.	0.00	0.00	1.00	0.00	1.00	1.00	0.00	0.00	1.00	0.00	0.00	1.00	5.00		0.00	0.00	0.00	7,172.60	6,800.00	7,172.60	7,772.60	7,172.60	7,172.60	7,172.60	92,339.80	325,113.60	467,889.00
AOI00136301471 - DIFUSIÓN DEL PATRIMONIO CULTURAL A TRAVÉS DE LAS VISITAS A LOS MUSEOS Y SITIOS ARQUEOLÓGICOS	Muy Alta	REPORTE	Acumulado Anual	PROG.	1.00	1.00	1.00	1.00	1.00	1.00	1.00	1.00	1.00	1.00	1.00	1.00	12.00	100.00	1,000.00	2,000.00	2,000.00	2,000.00	1,500.00	1,000.00	1,000.00	1,000.00	1,000.00	1,000.00	800.00	900.00	15,200.00
				EJEC.	1.00	1.00	1.00	1.00	1.00	1.00	1.00	1.00	1.00	1.00	1.00	1.00	12.00		0.00	0.00	0.00	0.00	0.00	0.00	0.00	0.00	0.00	0.00	778.32	1,305.27	2,083.59
AOI00136301416 - DIFUSIÓN DEL PATRIMONIO CULTURAL A TRAVÉS DE LAS VISITAS A LOS MUSEOS Y SITIOS ARQUEOLÓGICOS	Muy Alta	REPORTE	Acumulado Anual	PROG.	2.00	2.00	2.00	2.00	3.00	2.00	2.00	1.00	1.00	1.00	1.00	1.00	20.00	100.00	1,658.00	1,658.00	1,658.00	1,658.00	4,158.00	1,658.00	2,963.00	1,658.00	1,658.00	1,658.00	1,656.00	1,956.00	23,997.00
				EJEC.	1.00	2.00	1.00	1.00	2.00	2.00	2.00	2.00	2.00	2.00	2.00	2.00	21.00		2,315.00	2,315.00	2,315.00	2,315.00	2,315.00	2,315.00	2,915.00	2,315.00	2,286.85	6,815.00	2,314.67	5,616.01	36,152.53
AOI00136301839 - DIFUSIÓN DEL PATRIMONIO CULTURAL A TRAVÉS DE LAS VISITAS A LOS MUSEOS Y SITIOS ARQUEOLÓGICOS	Media	ACCION	Acumulado Anual	PROG.	0.00	0.00	0.00	0.00	0.00	0.00	1.00	0.00	0.00	0.00	1.00	0.00	2.00	100.00	0.00	2,800.00	0.00	0.00	0.00	0.00	0.00	0.00	0.00	0.00	2,800.00	0.00	5,600.00
				EJEC.	0.00	0.00	0.00	0.00	0.00	0.00	1.00	0.00	1.00	0.00	1.00	0.00	3.00		0.00	2,000.00	0.00	0.00	0.00	0.00	0.00	0.00	0.00	2,503.44	2,760.14	1,791.09	9,054.67
AOI00136301833 - DIFUSIÓN DEL PATRIMONIO CULTURAL A TRAVÉS DE LAS VISITAS A LOS MUSEOS Y SITIOS ARQUEOLÓGICOS	Alta	REPORTE	Acumulado Anual	PROG.	1.00	1.00	1.00	1.00	1.00	1.00	1.00	1.00	1.00	1.00	1.00	1.00	12.00	100.00	0.00	0.00	100.00	500.00	0.00	0.00	0.00	0.00	100.00	500.00	0.00	0.00	1,200.00
				EJEC.	1.00	1.00	1.00	1.00	1.00	1.00	1.00	1.00	1.00	1.00	1.00	1.00	12.00		0.00	0.00	100.00	500.00	0.00	0.00	0.00	0.00	1,550.55	500.00	0.00	0.00	2,650.55

EJECUCIÓN FÍSICA POR AEI.10.04: 100.0 | EJECUCIÓN FINANCIERA POR AEI.10.04: 517,830.34

OEI.11 OPTIMIZAR LA PREVENCIÓN DE LA AFECTACIÓN DEL PATRIMONIO CULTURAL DE LA NACIÓN

AEI.11.01 DECLARATORIA E INSCRIPCIÓN OPORTUNA PARA LA PROTECCIÓN DE LOS BIENES MATERIALES PERTENECIENTES AL PATRIMONIO CULTURAL DE LA NACIÓN

AOI00136301407 - ACTUALIZACION Y VERIFICACIÓN DEL INVENTARIO DE LAS COLECCIONES BIENES CULTURALES MUEBLES	Muy Alta	INFORME	Acumulado Anual	PROG.	0.00	0.00	3.00	0.00	0.00	3.00	0.00	2.00	2.00	0.00	0.00	3.00	13.00	100.00	0.00	0.00	3,000.00	0.00	0.00	3,000.00	4,000.00	4,000.00	3,000.00	0.00	0.00	3,000.00	20,000.00
				EJEC.	0.00	0.00	3.00	0.00	0.00	3.00	0.00	1.00	2.00	0.00	0.00	4.00	13.00		0.00	0.00	0.00	0.00	0.00	0.00	0.00	0.00	8,000.00	0.00	3,000.00	6,000.00	17,000.00
AOI00136301600 - ACTUALIZACION Y VERIFICACIÓN DEL INVENTARIO DE LAS COLECCIONES BIENES CULTURALES MUEBLES	Muy Alta	INFORME	Acumulado Anual	PROG.	0.00	0.00	0.00	1.00	1.00	1.00	0.00	0.00	0.00	0.00	0.00	0.00	3.00	0.00	0.00	0.00	0.00	3,500.00	3,500.00	3,500.00	0.00	0.00	0.00	0.00	0.00	0.00	10,500.00
				EJEC.	0.00	0.00	0.00	0.00	0.00	0.00	0.00	0.00	0.00	0.00	0.00	0.00	0.00		0.00	0.00	0.00	0.00	0.00	0.00	0.00	0.00	0.00	0.00	0.00	4,000.00	4,000.00
AOI00136301818 - DELIMITACIÓN Y FORMULACIÓN DE EXPEDIENTES DE LAS ÁREAS DECLARADAS PATRIMONIO MUNDIAL LIMA - LIMA - SAN BORJA	Muy Alta	EXPEDIENTE TECNICO	Acumulado Anual	PROG.	0.00	0.00	1.00	0.00	0.00	0.00	0.00	0.00	0.00	0.00	0.00	0.00	1.00	100.00	2,717.80	2,717.80	2,717.80	0.00	0.00	0.00	0.00	0.00	0.00	0.00	0.00	0.00	8,153.40
				EJEC.	0.00	0.00	0.00	0.00	0.00	0.00	0.00	0.00	0.00	0.00	0.00	1.00	1.00		0.00	0.00	0.00	0.00	0.00	0.00	0.00	0.00	0.00	0.00	0.00	11,717.80	11,717.80
AOI00136301978 - ELABORACIÓN DE EXPEDIENTES TÉCNICOS PARA DELIMITACIÓN DE CAMINOS Y SITIOS DEL QHAPAQ ÑAN PARA DECLARATORIA COMO PATRIMONIO CULTURAL DE LA NACIÓN LIMA-LIMA-CIENEGUILLA	Muy Alta	EXPEDIENTE TECNICO	Acumulado Anual	PROG.	0.00	0.00	0.00	0.00	0.00	0.00	0.00	0.00	0.00	0.00	0.00	1.00	1.00	100.00	0.00	0.00	6,003.51	6,003.51	6,003.51	6,003.51	6,303.51	6,003.51	6,003.51	6,003.51	6,003.51	6,303.51	60,635.10
				EJEC.	0.00	0.00	0.00	0.00	0.00	0.00	0.00	0.00	0.00	0.00	0.00	1.00	1.00		0.00	0.00	0.00	6,003.51	6,003.51	6,003.51	6,303.51	6,003.51	6,003.51	6,003.51	6,003.51	6,303.51	54,631.59
AOI00136301979 - ELABORACIÓN DE EXPEDIENTES TÉCNICOS PARA DELIMITACIÓN DE CAMINOS Y SITIOS DEL QHAPAQ ÑAN PARA DECLARATORIA COMO PATRIMONIO CULTURAL DE LA NACIÓN LIMA-HUAROCHIRI-ANTIOQUIA	Muy Alta	EXPEDIENTE TECNICO	Acumulado Anual	PROG.	0.00	0.00	0.00	0.00	0.00	0.00	0.00	0.00	0.00	0.00	0.00	2.00	2.00	100.00	0.00	0.00	6,003.51	6,003.51	6,003.51	6,003.51	6,303.51	6,003.51	6,003.51	6,003.51	6,003.51	517.80	54,849.39
				EJEC.	0.00	0.00	0.00	0.00	0.00	0.00	0.00	0.00	0.00	0.00	0.00	2.00	2.00		0.00	0.00	0.00	6,003.51	6,003.51	6,003.51	6,303.51	6,003.51	6,003.51	6,003.51	6,003.51	6,303.55	54,631.63
AOI00136302074 - ELABORACIÓN DE EXPEDIENTES TÉCNICOS PARA DELIMITACIÓN DE CAMINOS Y SITIOS DEL QHAPAQ ÑAN PARA DECLARATORIA COMO PATRIMONIO CULTURAL DE LA NACIÓN PUNO-MELGAR-SANTA ROSA	Muy Alta	EXPEDIENTE TECNICO	Acumulado Anual	PROG.	0.00	0.00	0.00	0.00	0.00	0.00	0.00	0.00	0.00	0.00	0.00	1.00	1.00	100.00	0.00	0.00	0.00	0.00	0.00	0.00	0.00	9,000.00	0.00	0.00	2,500.00	0.00	11,500.00
				EJEC.	0.00	0.00	0.00	0.00	0.00	0.00	0.00	0.00	0.00	0.00	0.00	1.00	1.00		0.00	0.00	0.00	0.00	0.00	0.00	0.00	0.00	0.00	0.00	0.00	10,000.00	10,000.00
AOI00136302075 - ELABORACIÓN DE EXPEDIENTES TÉCNICOS PARA DELIMITACIÓN DE CAMINOS Y SITIOS DEL QHAPAQ ÑAN PARA DECLARATORIA COMO PATRIMONIO CULTURAL DE LA NACIÓN PUNO-LAMPA-PUCARA	Muy Alta	EXPEDIENTE TECNICO	Acumulado Anual	PROG.	0.00	0.00	0.00	0.00	0.00	0.00	0.00	0.00	0.00	0.00	0.00	1.00	1.00	100.00	0.00	0.00	0.00	0.00	0.00	0.00	0.00	9,000.00	0.00	0.00	0.00	0.00	9,000.00
				EJEC.	0.00	0.00	0.00	0.00	0.00	0.00	0.00	0.00	0.00	0.00	0.00	1.00	1.00		0.00	0.00	0.00	0.00	0.00	0.00	0.00	0.00	0.00	0.00	0.00	10,000.00	10,000.00

AOI00136302076 - ELABORACIÓN DE EXPEDIENTES TÉCNICOS PARA DELIMITACIÓN DE CAMINOS Y SITIOS DEL QHAPAQ ÑAN PARA DECLARATORIA COMO PATRIMONIO CULTURAL DE LA NACIÓN. PUNO-PUNO-PAUCARCOLLA	Muy Alta	EXPEDIENTE TECNICO	Acumulado Anual	PROG.	0.00	0.00	0.00	0.00	0.00	0.00	0.00	0.00	0.00	0.00	0.00	1.00	1.00	100.00	0.00	0.00	0.00	0.00	0.00	0.00	0.00	9,000.00	0.00	0.00	0.00	0.00	9,000.00
				EJEC.	0.00	0.00	0.00	0.00	0.00	0.00	0.00	0.00	0.00	0.00	0.00	1.00	1.00		0.00	0.00	0.00	0.00	0.00	0.00	0.00	0.00	0.00	0.00	0.00	10,000.00	10,000.00
AOI00136302077 - ELABORACIÓN DE EXPEDIENTES TÉCNICOS PARA DELIMITACIÓN DE CAMINOS Y SITIOS DEL QHAPAQ ÑAN PARA DECLARATORIA COMO PATRIMONIO CULTURAL DE LA NACIÓN PUNO-EL COLLAO-ILAVE	Muy Alta	EXPEDIENTE TECNICO	Acumulado Anual	PROG.	0.00	0.00	0.00	0.00	0.00	0.00	0.00	0.00	0.00	0.00	0.00	1.00	1.00	100.00	0.00	0.00	0.00	0.00	0.00	0.00	0.00	9,000.00	0.00	0.00	0.00	0.00	9,000.00
				EJEC.	0.00	0.00	0.00	0.00	0.00	0.00	0.00	0.00	0.00	0.00	0.00	1.00	1.00		0.00	0.00	0.00	0.00	0.00	0.00	0.00	0.00	0.00	0.00	0.00	10,000.00	10,000.00
AOI00136302078 - ELABORACIÓN DE EXPEDIENTES TÉCNICOS PARA DELIMITACIÓN DE CAMINOS Y SITIOS DEL QHAPAQ ÑAN PARA DECLARATORIA COMO PATRIMONIO CULTURAL DE LA NACIÓN PUNO-CHUCUITO-POMATA	Muy Alta	EXPEDIENTE TECNICO	Acumulado Anual	PROG.	0.00	0.00	0.00	0.00	0.00	0.00	0.00	0.00	0.00	0.00	0.00	1.00	1.00	100.00	0.00	0.00	0.00	0.00	0.00	0.00	0.00	9,000.00	0.00	0.00	0.00	0.00	9,000.00
				EJEC.	0.00	0.00	0.00	0.00	0.00	0.00	0.00	0.00	0.00	0.00	0.00	1.00	1.00		0.00	0.00	0.00	0.00	0.00	0.00	0.00	0.00	0.00	0.00	0.00	10,000.00	10,000.00
AOI00136302154 - ELABORACIÓN DE EXPEDIENTES TÉCNICOS DE DELIMITACIÓN, VINCULADOS A LA ZONA ARQUEOLOGICA MONUMENTAL MATEO SALADO, LIMA LIMA LIMA	Muy Alta	EXPEDIENTE TECNICO	No Acumulado	PROG.	0.00	0.00	0.00	0.00	0.00	0.00	0.00	0.00	1.00	0.00	0.00	0.00	-	0.00	0.00	0.00	0.00	0.00	0.00	0.00	0.00	0.00	4,560.00	0.00	0.00	0.00	4,560.00
				EJEC.	0.00	0.00	0.00	0.00	0.00	0.00	0.00	0.00	0.00	0.00	0.00	0.00	-		0.00	0.00	0.00	0.00	0.00	0.00	0.00	0.00	0.00	0.00	0.00	0.00	0.00
AOI00136301488 - INSCRIPCION DE BIENES MUEBLES EN EL SIGCO	Muy Alta	BIEN	Acumulado Anual	PROG.	40.00	40.00	40.00	40.00	40.00	40.00	90.00	90.00	90.00	90.00	80.00	82.00	762.00	99.21	0.00	1,000.00	0.00	7,000.00	5,000.00	4,000.00	1,000.00	0.00	1,000.00	0.00	1,400.00	0.00	20,400.00
				EJEC.	145.00	43.00	52.00	51.00	98.00	109.00	40.00	80.00	0.00	0.00	0.00	138.00	756.00		0.00	0.00	8,000.00	4,000.00	4,000.00	0.00	0.00	0.00	0.00	0.00	0.00	0.00	16,000.00
AOI00136301497 - ACTUALIZACION Y VERIFICACIÓN DEL INVENTARIO DE LAS COLECCIONES BIENES CULTURALES MUEBLES	Muy Alta	INFORME	Acumulado Anual	PROG.	1.00	1.00	1.00	1.00	1.00	1.00	1.00	1.00	1.00	1.00	1.00	2.00	13.00	92.31	0.00	1,000.00	2,000.00	1,000.00	7,800.00	1,000.00	7,200.00	1,000.00	2,000.00	1,000.00	2,000.00	1,000.00	27,000.00
				EJEC.	1.00	1.00	1.00	1.00	1.00	1.00	1.00	1.00	1.00	1.00	1.00	1.00	12.00		0.00	0.00	5,300.00	5,300.00	5,300.00	0.00	2,500.00	2,500.00	0.00	3,000.00	3,000.00	0.00	26,900.00
AOI00136301532 - IMPLEMENTACIÓN Y DESARROLLO DE LOS SISTEMAS DE REGISTRO Y GESTIÓN DE COLECCIONES	Muy Alta	INFORME	Acumulado Anual	PROG.	0.00	1.00	2.00	1.00	0.00	6.00	0.00	1.00	1.00	1.00	1.00	1.00	15.00	100.00	2,058.06	2,058.06	2,058.06	2,058.06	4,695.56	4,695.56	8,758.27	7,853.62	5,158.47	2,870.56	29,614.56	36,289.15	108,167.99
				EJEC.	1.00	1.00	3.00	1.00	1.00	3.00	0.00	1.00	1.00	1.00	1.00	1.00	15.00		11,227.70	11,186.30	11,289.27	14,872.60	7,282.26	9,058.06	2,058.06	2,058.06	3,836.51	3,836.51	12,026.26	18,939.67	107,671.26
AOI00136301535 - DECLARACIÓN DE BIENES MUEBLES INTEGRANTES DEL PATRIMONIO CULTURAL DE LA NACION	Muy Alta	BIEN	Acumulado Anual	PROG.	100.00	100.00	100.00	100.00	100.00	100.00	500.00	500.00	500.00	900.00	900.00	900.00	4,800.00	66.38	68,947.67	69,106.67	69,106.67	69,106.67	69,106.67	69,106.67	69,106.67	69,106.67	69,106.67	69,106.67	50,106.67	61,457.63	802,472.00
				EJEC.	34.00	150.00	278.00	165.00	5.00	3.00	68.00	1941.00	6.00	410.00	0.00	126.00	3,186.00		65,465.48	63,988.21	63,988.21	63,988.21	63,988.21	63,988.21	68,488.21	63,988.21	63,927.97	63,671.85	63,873.55	78,148.52	787,504.84
AOI00136302008 - DIFUSIÓN Y PROMOCIÓN DE LA PARTICIPACIÓN CIUDADANA PARA LA VALORACIÓN Y DEFENSA DEL PATRIMONIO CULTURAL	Muy Alta	PERSONA INFORMADA	Acumulado Anual	PROG.	0.00	0.00	10.00	0.00	0.00	70.00	0.00	5.00	10.00	10.00	2.00	11.00	118.00	97.46	0.00	4,000.00	0.00	8,000.00	4,000.00	4,000.00	2,000.00	6,000.00	0.00	4,000.00	0.00	4,000.00	36,000.00
				EJEC.	0.00	7.00	3.00	5.00	36.00	25.00	0.00	7.00	11.00	8.00	7.00	6.00	115.00		0.00	0.00	0.00	0.00	4,000.00	4,000.00	0.00	0.00	0.00	0.00	4,000.00	4,000.00	16,000.00
AOI00136301569 - ACTUALIZACION Y VERIFICACIÓN DEL INVENTARIO DE LAS COLECCIONES BIENES CULTURALES MUEBLES	Muy Alta	INFORME	Acumulado Anual	PROG.	0.00	0.00	1.00	0.00	0.00	1.00	0.00	0.00	1.00	0.00	0.00	1.00	4.00	100.00	0.00	2,000.00	2,000.00	2,000.00	0.00	2,000.00	2,000.00	2,000.00	2,000.00	2,000.00	2,000.00	4,000.00	22,000.00
				EJEC.	0.00	0.00	1.00	0.00	0.00	1.00	0.00	0.00	1.00	0.00	0.00	1.00	4.00		0.00	0.00	0.00	0.00	0.00	0.00	0.00	0.00	0.00	0.00	22,000.00	0.00	22,000.00
AOI00136301573 - ELABORACIÓN DE LA FICHA PARA EL REGISTRO DE BIENES CULTURALES MUEBLES	Muy Alta	FICHA TECNICA	Acumulado Anual	PROG.	120.00	120.00	130.00	120.00	120.00	130.00	2,003.00	2,003.00	2,403.00	1,503.00	993.00	1,193.00	10,838.00	100.00	0.00	2,000.00	2,000.00	2,000.00	2,000.00	2,000.00	2,000.00	2,000.00	2,000.00	2,000.00	2,000.00	2,000.00	22,000.00
				EJEC.	721.00	495.00	910.00	672.00	710.00	1524.00	866.00	1033.00	1235.00	431.00	870.00	1373.00	10,840.00		0.00	0.00	0.00	0.00	0.00	0.00	0.00	0.00	0.00	0.00	0.00	19,235.00	19,235.00
AOI00136302193 - ELABORACIÓN DE LA FICHA PARA EL REGISTRO DE BIENES CULTURALES MUEBLES - DONACIÓN MUSEO BRITÁNICO	Muy Alta	FICHA TECNICA	Acumulado Anual	PROG.	0.00	0.00	0.00	0.00	0.00	0.00	0.00	0.00	0.00	0.00	0.00	1.00	1.00	100.00	0.00	0.00	0.00	0.00	0.00	0.00	0.00	0.00	0.00	0.00	0.00	48,000.00	48,000.00
				EJEC.	0.00	0.00	0.00	0.00	0.00	0.00	0.00	0.00	0.00	0.00	0.00	1.00	1.00		0.00	0.00	0.00	0.00	0.00	0.00	0.00	0.00	0.00	0.00	0.00	24,671.52	24,671.52
AOI00136301660 - ELABORACIÓN DE EXPEDIENTE DE DECLARATORIA COMO PATRIMONIO CULTURAL DE LA NACIÓN DE UN PAISAJE CULTURAL	Muy Alta	EXPEDIENTE TECNICO	Acumulado Anual	PROG.	0.00	0.00	0.00	0.00	0.00	1.00	0.00	0.00	0.00	0.00	0.00	0.00	1.00	0.00	0.00	0.00	0.00	8,500.00	28,621.00	9,000.00	10,966.00	0.00	6,900.00	0.00	0.00	0.00	63,987.00
				EJEC.	0.00	0.00	0.00	0.00	0.00	0.00	0.00	0.00	0.00	0.00	0.00	0.00	0.00		0.00	0.00	0.00	3,100.00	7,588.50	8,382.58	0.00	6,534.00	14,284.30	6,953.90	2,819.52	12,925.00	62,587.80

AOI00136301388 - DIFUSIÓN Y PROMOCIÓN DE LA PARTICIPACIÓN CIUDADANA PARA LA VALORACIÓN Y DEFENSA DEL PATRIMONIO CULTURAL	Muy Alta	PERSONA INFORMADA	Acumulado Anual	PROG.	0.00	35.00	35.00	35.00	70.00	70.00	20.00	380.00	20.00	20.00	20.00	0.00	705.00	95.74	12,000.00	13,000.00	13,000.00	13,000.00	20,000.00	20,600.00	18,000.00	15,000.00	15,000.00	15,000.00	21,502.00	14,159.00	190,261.00
				EJEC.	0.00	53.00	27.00	150.00	30.00	133.00	46.00	199.00	0.00	37.00	0.00	0.00	675.00		11,000.00	11,000.00	14,300.00	14,260.00	25,771.40	23,000.00	32,700.00	38,316.12	0.00	2,370.48	5,900.00	11,608.74	190,226.74
AOI00136301515 - SISTEMATIZACIÓN DE INFORMACIÓN DE LAS COLECCIONES DE LOS MUSEOS	Muy Alta	INFORME	Acumulado Anual	PROG.	0.00	0.00	1.00	0.00	0.00	0.00	0.00	0.00	0.00	0.00	1.00	0.00	2.00	100.00	16,085.60	16,085.60	16,085.60	16,085.60	16,085.60	16,085.60	16,323.60	16,085.60	16,085.60	16,085.60	16,085.60	15,665.40	192,845.00
				EJEC.	0.00	0.00	0.00	0.00	0.00	1.00	0.00	0.00	0.00	0.00	1.00	0.00	2.00		16,005.40	15,922.60	15,922.60	15,145.10	13,207.30	13,288.30	14,232.30	15,922.60	15,921.32	15,922.28	15,919.08	17,446.04	184,854.92
AOI00136301425 - ACTUALIZACION Y VERIFICACIÓN DEL INVENTARIO DE LAS COLECCIONES BIENES CULTURALES MUEBLES	Muy Alta	INFORME	Acumulado Anual	PROG.	1.00	1.00	1.00	1.00	1.00	1.00	1.00	0.00	1.00	1.00	0.00	0.00	9.00	100.00	0.00	0.00	2,000.00	2,000.00	4,500.00	4,500.00	2,000.00	0.00	0.00	0.00	0.00	0.00	15,000.00
				EJEC.	1.00	1.00	1.00	1.00	1.00	1.00	1.00	0.00	1.00	1.00	1.00	1.00	11.00		0.00	0.00	2,500.00	2,500.00	2,500.00	0.00	2,500.00	2,500.00	0.00	0.00	0.00	0.00	12,500.00
AOI00136301632 - ALIMENTACION DE BASE DE DATOS DE MONUMENTOS ARQUEOLOGICOS PARA MANTENER ACTUALIZADO EL CATASTRO DE MONUMENTOS ARQUEOLOGICOS A NIVEL NACIONAL	Alta	REGISTRO	Acumulado Anual	PROG.	50.00	50.00	50.00	50.00	50.00	50.00	20.00	20.00	20.00	20.00	20.00	50.00	450.00	100.00	11,000.00	11,000.00	11,000.00	11,000.00	11,000.00	11,000.00	12,200.00	15,250.00	15,250.00	15,250.00	3,500.00	12,745.86	140,195.86
				EJEC.	6.00	94.00	11.00	26.00	25.00	29.00	36.00	22.00	26.00	26.00	165.00	34.00	500.00		11,000.00	11,745.20	11,745.00	11,745.00	11,745.00	11,745.00	11,745.00	11,745.00	11,745.00	11,745.00	11,745.00	11,745.00	140,195.20
AOI00136301636 - EXPEDICION DE BUSQUEDA DE ANTECEDENTES CATASTRALES ARQUEOLOGICOS	Muy Alta	INFORME	Acumulado Anual	PROG.	15.00	15.00	15.00	15.00	15.00	15.00	15.00	15.00	15.00	15.00	24.00	40.00	214.00	100.00	7,941.67	12,441.67	13,241.67	12,441.67	12,441.67	12,441.67	13,341.67	5,441.67	5,441.67	7,941.67	6,491.67	1,792.41	111,400.78
				EJEC.	19.00	15.00	17.00	14.00	19.00	25.00	12.00	25.00	17.00	30.00	27.00	19.00	239.00		10,139.83	7,541.65	7,541.65	7,541.65	7,541.65	7,541.65	8,141.65	6,638.48	6,638.48	7,152.45	8,987.42	11,847.99	97,254.55
AOI00136301655 - EVALUACION DE SOLICITUDES RELACIONADAS CON EL ESTADO DE LOS MONUMENTOS ARQUEOLOGICOS	Alta	INFORME	Acumulado Anual	PROG.	7.00	7.00	8.00	7.00	8.00	7.00	11.00	11.00	11.00	11.00	26.00	41.00	155.00	100.00	4,500.00	9,000.00	9,000.00	9,000.00	9,000.00	9,000.00	9,600.00	9,000.00	9,000.00	9,000.00	2,900.00	0.00	89,000.00
				EJEC.	16.00	10.00	7.00	15.00	12.00	18.00	15.00	12.00	15.00	19.00	16.00	22.00	177.00		9,000.00	7,500.00	6,500.00	6,500.00	6,500.00	6,500.00	6,500.00	6,500.00	6,500.00	6,500.00	6,500.00	14,000.00	89,000.00
AOI00136301663 - ELABORACION DEL EXPEDIENTE TECNICO DE DELIMITACIÓN DE MONUMENTO ARQUEOLÓGICO PREHISPÁNICO	Muy Alta	EXPEDIENTE TECNICO	Acumulado Anual	PROG.	2.00	3.00	3.00	3.00	3.00	3.00	4.00	5.00	5.00	4.00	4.00	12.00	51.00	100.00	48,089.60	48,089.60	48,089.60	48,089.60	57,589.60	57,589.60	70,689.60	72,619.60	80,939.60	72,339.60	65,589.60	90,376.17	760,091.77
				EJEC.	5.00	2.00	7.00	6.00	4.00	4.00	5.00	0.00	9.00	4.00	4.00	10.00	60.00		41,989.59	52,123.29	51,329.11	68,424.35	65,900.96	60,594.48	70,715.98	52,497.12	57,855.10	54,109.95	66,437.49	114,362.30	756,339.72
AOI00136301675 - ELABORACION DEL EXPEDIENTE DE SANEAMIENTO FISICO - LEGAL PARA LA DECLARATORIA DEL BIEN ARQUEOLOGICO COMO PATRIMONIO CULTURAL DE LA NACION	Muy Alta	BIEN	Acumulado Anual	PROG.	0.00	0.00	0.00	3.00	3.00	3.00	1.00	1.00	1.00	1.00	1.00	0.00	14.00	71.43	14,824.64	14,824.64	14,824.64	18,824.64	23,124.64	23,284.64	16,224.64	15,324.64	21,324.64	14,324.64	20,750.00	32,429.00	230,085.40
				EJEC.	0.00	0.00	1.00	0.00	1.00	2.00	1.00	0.00	1.00	2.00	0.00	2.00	10.00		11,824.64	10,500.00	14,000.00	14,000.00	10,500.00	14,000.00	14,000.00	14,000.00	16,260.00	30,503.91	33,311.31	30,717.02	213,616.88
AOI00136301682 - REVISIÓN DE PROPUESTAS DE DELIMITACIÓN ELABORADAS EN EVALUACIONES ARQUEOLÓGICAS	Muy Alta	INFORME	Acumulado Anual	PROG.	3.00	3.00	3.00	3.00	3.00	3.00	6.00	6.00	6.00	6.00	17.00	30.00	89.00	97.75	20,770.29	20,770.29	20,770.29	20,770.29	20,770.29	20,770.29	22,870.29	20,770.29	20,770.29	20,770.29	1,500.00	12,967.39	224,270.29
				EJEC.	4.00	7.00	4.00	6.00	9.00	6.00	9.00	6.00	14.00	9.00	10.00	3.00	87.00		20,770.29	18,500.00	18,500.00	18,500.00	18,500.00	18,500.00	18,500.00	18,500.00	18,500.00	18,500.00	18,500.00	18,500.00	224,270.29
AOI00136301685 - ATENCION DE SOLICITUDES EN EL MARCO DE APLICACIÓN DEL DS 017-2021-MC	Muy Alta	ACCION	Acumulado Anual	PROG.	3.00	3.00	3.00	3.00	3.00	3.00	2.00	2.00	7.00	6.00	6.00	6.00	47.00	100.00	0.00	0.00	0.00	9,000.00	9,000.00	9,000.00	14,100.00	7,500.00	7,500.00	3,000.00	6,845.40	5,746.50	71,691.90
				EJEC.	0.00	2.00	2.00	5.00	4.00	4.00	4.00	16.00	8.00	2.00	0.00	0.00	47.00		0.00	8,116.50	6,430.40	6,430.40	6,430.40	6,430.40	6,430.40	6,430.40	0.00	0.00	0.00	0.00	46,698.90
AOI00136301639 - IDENTIFICACIÓN DE SITIOS PERTENECIENTES AL PATRIMONIO CULTURAL DE LA NACIÓN	Muy Alta	BIEN	Acumulado Anual	PROG.	0.00	1.00	0.00	1.00	0.00	1.00	0.00	1.00	0.00	1.00	0.00	1.00	6.00	50.00	7,000.00	7,000.00	0.00	7,000.00	7,000.00	7,000.00	7,000.00	7,000.00	7,000.00	820.00	0.00	12,000.00	68,820.00
				EJEC.	0.00	1.00	0.00	0.00	0.00	0.00	0.00	0.00	0.00	0.00	1.00	1.00	3.00		0.00	0.00	17,315.40	9,700.00	5,700.00	5,700.00	5,700.00	5,700.00	3,000.00	6,000.00	3,000.00	7,000.00	68,815.40
AOI00136301642 - IMPLEMENTACIÓN DEL PROYECTO DE COOPERACIÓN DESARROLLO DEL REGISTRO INTEGRADO PARA LA GESTIÓN DEL PATRIMONIO CULTURAL NACIONAL EN EL PERÚ	Muy Alta	ACCION	Acumulado Anual	PROG.	1.00	1.00	1.00	1.00	1.00	1.00	1.00	1.00	1.00	1.00	1.00	1.00	12.00	100.00	0.00	5,000.00	5,000.00	0.00	28,000.00	0.00	0.00	0.00	8,855.00	0.00	0.00	37,058.00	83,913.00
				EJEC.	1.00	1.00	1.00	1.00	1.00	1.00	1.00	1.00	1.00	1.00	1.00	1.00	12.00		0.00	0.00	0.00	0.00	0.00	0.00	0.00	0.00	28,365.30	0.00	6,350.00	49,195.50	83,910.80
AOI00136301477 - ACTUALIZACION Y VERIFICACIÓN DEL INVENTARIO DE LAS COLECCIONES BIENES CULTURALES MUEBLES	Muy Alta	INFORME	Acumulado Anual	PROG.	0.00	0.00	0.00	0.00	1.00	0.00	0.00	1.00	0.00	0.00	0.00	1.00	3.00	100.00	0.00	1,000.00	1,000.00	0.00	1,000.00	1,000.00	0.00	0.00	1,000.00	0.00	1,000.00	0.00	6,000.00
				EJEC.	0.00	0.00	0.00	0.00	1.00	0.00	0.00	1.00	0.00	0.00	0.00	1.00	3.00		0.00	0.00	1,000.00	1,000.00	2,000.00	0.00	0.00	0.00	0.00	0.00	1,000.00	1,000.00	6,000.00
AOI00136301478 - INSCRIPCION DE BIENES MUEBLES EN EL SIGCO	Muy Alta	BIEN	Acumulado Anual	PROG.	0.00	0.00	30.00	0.00	0.00	0.00	40.00	40.00	0.00	0.00	0.00	50.00	160.00	87.50	0.00	1,000.00	1,000.00	0.00	1,000.00	1,000.00	0.00	0.00	1,000.00	0.00	1,000.00	0.00	6,000.00
				EJEC.	0.00	0.00	54.00	0.00	0.00	0.00	50.00	0.00	0.00	0.00	0.00	36.00	140.00		0.00	0.00	1,000.00	1,000.00	0.00	0.00	0.00	0.00	0.00	0.00	1,000.00	1,000.00	4,000.00

AOI00136301680 - REALIZACIÓN DE ASISTENCIA TÉCNICA PARA EL DESARROLLO DE PROGRAMAS, PROYECTOS Y ACCIONES VINCULADAS AL REGISTRO, CATASTRO, INVESTIGACION, CONSERVACION Y PUESTA EN VALOR DE LOS BIENES CULTURALES INMUEBLES	Muy Alta	ASISTENCIA TECNICA	Acumulado Anual	PROG.	11.00	11.00	11.00	11.00	11.00	11.00	11.00	11.00	25.00	25.00	25.00	25.00	188.00	100.00	43,292.25	45,492.25	45,492.25	43,292.25	50,397.25	43,292.25	46,239.50	45,492.25	50,292.25	50,292.25	35,291.93	35,162.50	534,029.18
				EJEC.	14.00	15.00	26.00	17.00	28.00	23.00	24.00	29.00	2.00	6.00	3.00	3.00	190.00		51,133.09	43,682.12	49,752.07	47,523.30	53,987.42	63,450.03	57,310.70	48,994.86	49,266.36	45,206.64	58,169.08	101,071.94	669,547.61
AOI00136301461 - ELABORACIÓN DE LA FICHA PARA EL REGISTRO DE BIENES CULTURALES MUEBLES	Muy Alta	FICHA TECNICA	Acumulado Anual	PROG.	3.00	3.00	3.00	3.00	3.00	4.00	2.00	2.00	2.00	2.00	1.00	2.00	30.00	96.67	0.00	2,500.00	2,500.00	2,500.00	2,500.00	0.00	0.00	2,000.00	2,000.00	2,000.00	2,000.00	0.00	18,000.00
				EJEC.	5.00	3.00	3.00	3.00	5.00	5.00	0.00	0.00	1.00	1.00	1.00	2.00	29.00		0.00	0.00	2,000.00	2,000.00	2,000.00	2,000.00	2,000.00	0.00	2,000.00	2,000.00	2,000.00	2,000.00	18,000.00
AOI00136301821 - DIFUSIÓN DE LOS PROCEDIMIENTOS DE DECLARATORIA DEL PATRIMONIO CULTURAL	Alta	ACTIVIDAD EFECTUADA	Acumulado Anual	PROG.	0.00	0.00	0.00	2.00	1.00	3.00	1.00	1.00	1.00	2.00	3.00	0.00	14.00	50.00	11,291.00	12,285.00	11,885.00	16,185.00	16,585.00	16,185.00	13,700.00	13,700.00	13,700.00	9,200.00	10,200.00	14,390.00	159,306.00
				EJEC.	0.00	0.00	1.00	2.00	1.00	1.00	0.00	0.00	1.00	0.00	1.00	0.00	7.00		11,291.00	11,891.00	11,491.00	11,491.00	11,491.00	11,491.00	11,506.00	11,491.00	11,491.00	11,491.00	11,491.00	12,391.00	139,007.00
AOI00136301859 - ELABORACION DE PROPUESTA DE UN BIEN COMO POSIBLE PATRIMONIO CULTURAL DE LA NACIÓN	Alta	INFORME TECNICO	Acumulado Anual	PROG.	0.00	0.00	2.00	2.00	2.00	2.00	2.00	2.00	2.00	2.00	2.00	2.00	20.00	70.00	507.00	507.00	507.00	507.00	507.00	507.00	657.00	225.00	0.00	424.00	424.00	424.00	5,196.00
				EJEC.	0.00	0.00	0.00	0.00	1.00	1.00	1.00	3.00	2.00	2.00	2.00	2.00	14.00		0.00	507.00	506.40	0.00	507.00	507.00	657.00	713.00	523.50	713.50	1,014.50	659.50	6,308.40
AOI00136301862 - DIFUSIÓN DE LOS PROCEDIMIENTOS DE DECLARATORIA DEL PATRIMONIO CULTURAL.	Alta	ACTIVIDAD EFECTUADA	Acumulado Anual	PROG.	0.00	0.00	1.00	0.00	0.00	1.00	0.00	0.00	0.00	0.00	1.00	0.00	3.00	66.67	1,521.00	1,521.00	1,521.00	1,521.00	0.00	0.00	0.00	3,105.20	3,105.20	3,105.20	3,105.20	4,805.20	23,310.00
				EJEC.	0.00	0.00	0.00	0.00	0.00	1.00	0.00	0.00	0.00	0.00	1.00	0.00	2.00		0.00	1,520.40	1,521.00	5,626.58	941.61	941.61	1,987.50	1,521.00	1,521.00	1,521.00	1,703.42	3,392.08	22,197.20
AOI00136301817 - ELABORACIÓN DE PROPUESTA DE UN BIEN COMO POSIBLE PATRIMONIO CULTURAL DE LA NACION	Media	INFORME TECNICO	Acumulado Anual	PROG.	1.00	1.00	0.00	1.00	1.00	0.00	1.00	1.00	0.00	1.00	1.00	0.00	8.00	62.50	1,492.46	1,492.61	0.00	1,492.00	1,492.00	0.00	6,771.95	6,771.95	0.00	6,771.95	6,459.08	0.00	32,744.00
				EJEC.	1.00	0.00	0.00	1.00	1.00	0.00	1.00	0.00	0.00	0.00	0.00	1.00	5.00		2,616.00	2,586.30	2,586.30	2,586.30	2,586.30	2,586.30	2,886.30	2,586.30	2,586.30	2,586.30	2,586.30	3,636.30	32,415.30
AOI00136302114 - ELABORACIÓN DEL INFORME DE IDENTIFICACIÓN DE UN BIEN ARQUEOLÓGICO INMUEBLE	Alta	INFORME	Acumulado Anual	PROG.	0.00	1.00	0.00	0.00	0.00	0.00	0.00	0.00	0.00	0.00	0.00	0.00	1.00	100.00	0.00	9,600.00	0.00	0.00	0.00	0.00	0.00	0.00	0.00	0.00	0.00	0.00	9,600.00
				EJEC.	0.00	0.00	1.00	0.00	0.00	0.00	1.00	0.00	0.00	0.00	0.00	0.00	2.00		0.00	0.00	9,599.80	0.00	0.00	0.00	0.00	0.00	0.00	0.00	0.00	0.00	9,599.80
AOI00136301306 - ELABORACIÓN DE LA FICHA PARA EL REGISTRO DE BIENES CULTURALES MUEBLES	Media	FICHA TECNICA	Acumulado Anual	PROG.	20.00	20.00	20.00	20.00	20.00	20.00	20.00	20.00	20.00	20.00	20.00	20.00	240.00	100.00	1,637.00	1,635.00	1,635.00	1,635.00	1,635.00	1,635.00	2,785.00	1,635.00	1,635.00	1,635.00	1,635.00	1,935.00	21,072.00
				EJEC.	20.00	20.00	20.00	20.00	20.00	20.00	20.00	20.00	20.00	20.00	20.00	20.00	240.00		1,635.00	1,635.00	1,635.00	1,635.00	1,635.00	1,635.00	1,935.00	1,635.00	1,635.00	1,635.00	1,635.00	2,785.00	21,070.00
AOI00136301228 - INSCRIPCION DE BIENES MUEBLES EN EL SIGCO	Media	BIEN	Acumulado Anual	PROG.	50.00	50.00	50.00	50.00	50.00	50.00	10.00	10.00	10.00	10.00	10.00	10.00	360.00	46.39	2,218.00	10,218.00	2,218.00	2,218.00	6,218.00	6,218.40	4,218.00	4,218.00	4,218.00	4,218.00	4,218.00	7,890.15	58,288.55
				EJEC.	17.00	20.00	7.00	25.00	20.00	18.00	10.00	10.00	10.00	10.00	10.00	10.00	167.00		2,199.70	2,488.00	4,632.00	8,385.80	6,493.60	7,155.90	4,414.26	2,922.86	6,930.30	4,872.00	3,833.50	8,523.31	62,851.23
AOI00136301229 - IDENTIFICACION DEL PATRIMONIO CULTURAL INMATERIAL	Media	INFORME TECNICO	Acumulado Anual	PROG.	0.00	0.00	0.00	0.00	0.00	0.00	0.00	0.00	0.00	1.00	0.00	0.00	1.00	100.00	2,217.00	2,332.00	2,217.00	2,217.00	2,217.00	2,217.00	2,217.00	2,217.00	2,217.00	2,217.00	2,217.00	3,480.15	27,982.15
				EJEC.	0.00	0.00	0.00	0.00	0.00	0.00		2.00				1.00	3.00		2,217.00	2,132.00	2,093.93	1,417.00	2,107.00	2,217.00	2,217.00	2,217.00	2,179.48	2,177.27	2,178.64	3,098.79	26,252.11
AOI00136301230 - DIFUSIÓN DE LOS PROCEDIMIENTOS DE DECLARATORIA DEL PATRIMONIO CULTURAL	Media	TALLER	Acumulado Anual	PROG.	0.00	0.00	0.00	0.00	0.00	0.00	0.00	0.00	0.00	1.00	0.00	0.00	1.00	100.00	2,217.00	2,217.00	2,217.00	2,217.00	2,217.00	2,217.00	2,217.00	2,217.00	2,217.00	2,217.00	2,217.00	3,480.15	27,867.15
				EJEC.	1.00	0.00	0.00	0.00	0.00	0.00	0.00	3.00	0.00	1.00	0.00	1.00	6.00		2,217.00	2,191.90	2,117.00	1,284.30	2,216.90	2,217.00	2,217.00	2,217.00	2,179.48	2,179.48	2,178.64	3,098.79	26,314.49
AOI00136301231 - ELABORACIÓN DE LA PROPUESTA DE FICHA PARA LA LISTA INDICATIVA DE LOS BIENES CULTURALES CON VALOR EXCEPCIONAL DEL PATRIMONIO CULTURAL EN SU JURISDICCIÓN	Muy Alta	FICHA TECNICA	Acumulado Anual	PROG.	0.00	0.00	1.00	0.00	0.00	0.00	0.00	0.00	0.00	0.00	1.00	0.00	2.00	0.00	2,217.00	2,217.00	2,217.00	2,217.00	2,217.00	2,217.00	2,217.00	2,217.00	3,017.00	4,717.00	4,717.00	5,980.15	36,167.15
				EJEC.	0.00	0.00	0.00	0.00	0.00	0.00	0.00	0.00	0.00	0.00	0.00	0.00	0.00		2,217.00	2,217.00	2,117.00	2,217.00	2,217.00	2,217.00	2,217.00	2,217.00	2,179.46	2,179.46	2,178.64	3,098.80	27,272.36
AOI00136301389 - ACTUALIZACION Y VERIFICACIÓN DEL INVENTARIO DE BIENES CULTURALES MUEBLES	Alta	INFORME	Acumulado Anual	PROG.	1.00	1.00	1.00	1.00	1.00	1.00	1.00	1.00	1.00	1.00	1.00	1.00	12.00	100.00	2,121.00	5,796.00	5,796.00	5,796.00	5,796.00	5,796.00	5,796.00	5,796.00	5,796.00	6,704.00	7,796.00	9,396.00	72,385.00
				EJEC.	1.00	1.00	1.00	1.00	1.00	1.00	1.00	1.00	1.00	1.00	1.00	1.00	12.00		5,796.43	5,757.30	5,757.30	5,756.45	5,756.45	5,756.45	6,357.30	5,757.30	5,757.30	5,757.30	5,757.30	7,959.00	71,925.88
																EJECUCIÓN FÍSICA POR AEI.11.01:		84.0											EJECUCIÓN FINANCIERA POR AEI.11.01:			4,524,996.22
AEI.11.02 FORMACIÓN DE CAPACIDADES PERMANENTE DE LOS ACTORES INVOLUCRADOS EN LA DEFENSA; RECUPERACIÓN Y RESTITUCIÓN Y MANEJO TERRITORIAL DEL PATRIMONIO CULTURAL EN SUS JURISDICCIONES																															
AOI00136301556 - FORTALECIMIENTO DE LA GESTION PARTICIPATIVA DE LOS MONUMENTOS ARQUEOLOGICOS	Muy Alta	EVENTOS	Acumulado Anual	PROG.	0.00	0.00	1.00	1.00	1.00	1.00	1.00	1.00	3.00	2.00	2.00	3.00	16.00	100.00	72,055.20	77,055.20	76,076.20	132,055.20	87,055.20	72,055.20	76,106.20	75,192.15	100,265.20	78,455.46	78,068.99	76,355.20	1,000,795.40
				EJEC.	0.00	0.00	2.00	3.00	5.00	9.00	3.00	2.00	3.00	2.00	0.00	0.00	29.00		54,531.61	48,957.41	62,474.41	53,957.41	98,762.95	53,957.41	80,655.46	124,588.51	81,937.73	78,455.46	97,280.14	170,139.41	1,005,697.91

AOI00136301753 - EJECUCIÓN DE CAPACITACIONES TÉCNICAS A LAS DDCS DE APLICACIÓN DE NORMAS EN MATERIA DE PROYECTOS DE INTERVENCION ARQUEOLOGICA	Alta	CAPACITACION	Acumulado Anual	PROG.	0.00	0.00	1.00	0.00	0.00	1.00	0.00	0.00	1.00	0.00	1.00	0.00	4.00	100.00	0.00	0.00	10,401.18	0.00	0.00	10,401.18	0.00	0.00	10,401.18	0.00	2,984.18	0.00	34,187.72
				EJEC.	0.00	0.00	2.00	0.00	1.00	0.00	0.00	0.00	0.00	0.00	3.00	0.00	6.00		0.00	0.00	0.00	0.00	3,026.40	0.00	0.00	0.00	0.00	0.00	9,509.17	10,257.60	22,793.17
AOI00136301843 - FORTALECIMIENTO DE LA GESTION PARTICIPATIVA DE LOS MONUMENTOS ARQUEOLOGICOS	Media	ACCION	Acumulado Anual	PROG.	0.00	0.00	0.00	1.00	1.00	0.00	1.00	0.00	0.00	1.00	0.00	0.00	4.00	50.00	0.00	0.00	0.00	4,500.00	4,500.00	0.00	4,500.00	0.00	0.00	4,065.00	0.00	0.00	17,565.00
				EJEC.	0.00	0.00	0.00	0.00	0.00	0.00	1.00	0.00	0.00	1.00	0.00	0.00	2.00		0.00	2,500.00	0.00	4,500.00	3,500.00	0.00	3,500.00	0.00	0.00	4,065.00	0.00	4,119.52	22,184.52
AOI00136301761 - FORTALECIMIENTO DE LA GESTIÓN PARTICIPATIVA EN LOS MONUMENTOS ARQUEOLÓGICOS	Alta	EVENTOS	Acumulado Anual	PROG.	0.00	0.00	0.00	0.00	0.00	1.00	0.00	1.00	0.00	1.00	0.00	0.00	3.00	0.00	7,500.00	7,500.00	7,500.00	7,500.00	8,004.00	8,004.00	7,500.00	7,500.00	7,500.00	7,500.00	7,500.00	7,500.00	91,008.00
				EJEC.	0.00	0.00	0.00	0.00	0.00	0.00	0.00	0.00	0.00	0.00	0.00	0.00	0.00		6,000.00	3,887.40	7,500.00	7,500.00	7,500.00	7,500.00	7,500.00	7,500.00	7,500.00	7,500.00	7,500.00	7,500.00	84,887.40
AOI00136301801 - FORTALECIMIENTO DE LA GESTION PARTICIPATIVA DE LOS MONUMENTOS ARQUEOLOGICOS	Alta	EVENTOS	Acumulado Anual	PROG.	6.00	7.00	13.00	16.00	18.00	15.00	13.00	15.00	16.00	15.00	12.00	11.00	157.00	49.04	23,459.25	25,153.25	25,153.25	25,153.25	25,153.25	25,153.25	25,153.25	24,153.25	24,153.25	23,653.25	23,061.25	26,306.25	295,706.00
				EJEC.	2.00	7.00	11.00	11.00	9.00	9.00	6.00	6.00	3.00	0.00	7.00	6.00	77.00		24,851.74	23,459.25	23,459.25	14,547.35	16,059.25	18,959.25	22,523.05	42,037.68	14,459.25	38,607.72	21,518.25	21,518.25	282,000.29
AOI00136301379 - SUPERVISIÓN Y CAPACITACIÓN A LAS DIRECCIONES DESCONCENTRADAS DE CULTURA RESPECTO DE LOS PROCEDIMIENTOS ADMINISTRATIVOS SANCIONADORES	Muy Alta	INFORME	Acumulado Anual	PROG.	0.00	2.00	1.00	3.00	1.00	3.00	3.00	3.00	4.00	0.00	1.00	0.00	21.00	100.00	0.00	2,700.00	0.00	2,700.00	5,800.00	2,700.00	0.00	0.00	6,880.00	0.00	8,000.00	0.00	28,780.00
				EJEC.	0.00	0.00	3.00	2.00	1.00	0.00	5.00	1.00	3.00	1.00	4.00	1.00	21.00		0.00	0.00	2,700.00	2,880.00	0.00	0.00	2,000.00	4,000.00	0.00	709.00	0.00	0.00	12,289.00
AOI00136301776 - DIFUSIÓN DE PROCEDIMIENTOS Y MODALIDADES PARA LA REALIZACIÓN DE PROYECTOS DE INTERVENCIÓN ARQUEOLÓGICA	Alta	CAPACITACION	Acumulado Anual	PROG.	0.00	0.00	1.00	0.00	0.00	1.00	0.00	0.00	0.00	1.00	1.00	0.00	4.00	50.00	0.00	0.00	10,401.18	0.00	0.00	7,601.18	0.00	0.00	1,501.18	0.00	2,001.18	0.00	21,504.72
				EJEC.	0.00	0.00	0.00	0.00	0.00	1.00	0.00	1.00	0.00	0.00	0.00	0.00	2.00		0.00	0.00	0.00	0.00	0.00	4,500.00	0.00	0.00	0.00	0.00	0.00	0.00	4,500.00
AOI00136301884 - FORTALECIMIENTO DE LA GESTION PARTICIPATIVA DE LOS MONUMENTOS ARQUEOLOGICOS (DU083)	Alta	ACCION	Acumulado Anual	PROG.	1.00	1.00	1.00	1.00	1.00	1.00	1.00	1.00	1.00	1.00	1.00	1.00	12.00	100.00	13,868.33	13,868.33	5,263.34	0.00	0.00	0.00	0.00	0.00	2,868.33	2,868.33	2,868.34	4,022.00	45,627.00
				EJEC.	1.00	1.00	1.00	1.00	1.00	1.00	1.00	1.00	1.00	1.00	1.00	1.00	12.00		3,727.70	3,686.30	3,686.30	3,686.30	6,000.00	6,000.00	3,986.30	3,686.30	3,686.30	3,686.30	3,686.30	4,736.30	50,254.40
AOI00136301439 - INSTRUCCIÓN EN LA DEFENSA DEL PATRIMONIO CULTURAL PARA EQUIPOS ESPECIALIZADOS DE INSTITUCIONES INVOLUCRADAS	Muy Alta	PERSONA CAPACITADA	Acumulado Anual	PROG.	0.00	0.00	0.00	0.00	16.00	0.00	0.00	0.00	10.00	0.00	0.00	10.00	36.00	44.44	0.00	0.00	0.00	0.00	500.00	0.00	0.00	0.00	11,539.50	0.00	0.00	12,833.50	24,873.00
				EJEC.	0.00	0.00	0.00	0.00	16.00	0.00	0.00	0.00	0.00	0.00	0.00	0.00	16.00		2,827.70	2,786.30	2,786.30	3,166.30	2,786.30	2,786.30	3,086.30	2,786.30	2,786.30	3,336.30	2,786.30	3,836.30	35,757.00
AOI00136301393 - CAPACITACIÓN A FUNCIONARIOS DE GOBIERNOS LOCALES Y/O MIEMBROS DE AGRUPACIONES CULTURALES DE ENTORNOS CON PATRIMONIO CULTURAL.	Muy Alta	PERSONA INFORMADA	Acumulado Anual	PROG.	0.00	10.00	10.00	10.00	30.00	230.00	15.00	15.00	0.00	0.00	200.00	0.00	520.00	100.00	12,000.00	14,200.00	12,000.00	14,200.00	19,000.00	21,800.00	14,654.00	14,200.00	12,000.00	14,200.00	12,000.00	14,400.00	174,654.00
				EJEC.	0.00	0.00	0.00	38.00	8.00	0.00	90.00	17.00	0.00	12.00	397.00	57.00	619.00		12,000.00	12,000.00	13,313.50	13,320.00	12,000.00	12,000.00	12,695.49	12,000.00	30,000.00	18,000.00	14,824.85	6,250.00	168,403.84
															EJECUCIÓN FÍSICA POR AEI.11.02:			69.3										EJECUCIÓN FINANCIERA POR AEI.11.02:			1,688,767.53
AEI.11.03 GESTIÓN PERMANENTE DE LOS SITIOS DEL PATRIMONIO MUNDIAL Y DE LAS EXPRESIONES CULTURALES INMATERIALES ANTE EL COMITÉ DEL PATRIMONIO MUNDIAL Y EL COMITÉ INTERGUBERNAMENTAL																															
AOI00136301613 - IMPLEMENTACIÓN DE LA CONVENCIÓN DE UNESCO DE 1972 PARA MEJORAR LA GESTIÓN DE LOS SITIOS DEL PATRIMONIO MUNDIAL	Muy Alta	INFORME	Acumulado Anual	PROG.	1.00	0.00	2.00	0.00	0.00	0.00	2.00	0.00	1.00	1.00	2.00	0.00	9.00	88.89	20,171.36	18,171.36	24,171.36	18,171.36	21,171.36	18,171.36	28,577.36	18,171.36	18,171.36	18,171.36	25,171.36	28,415.40	256,706.36
				EJEC.	1.00	0.00	0.00	1.00	0.00	0.00	0.00	1.00	0.00	0.00	1.00	4.00	8.00		18,171.36	18,025.21	18,009.26	18,025.21	23,625.21	23,625.21	25,125.21	23,625.20	23,592.46	26,309.90	34,764.27	36,762.71	289,661.21
AOI00136301837 - ELABORACIÓN DE LA PROPUESTA DE FICHA PARA LA LISTA INDICATIVA DE LOS SITIOS CON VALOR EXCEPCIONAL DEL PATRIMONIO CULTURAL EN SU JURISDICCIÓN	Alta	FICHA TECNICA	Acumulado Anual	PROG.	0.00	0.00	0.00	0.00	0.00	0.00	0.00	0.00	1.00	0.00	0.00	0.00	1.00	100.00	6,980.83	6,980.83	6,980.83	6,980.83	6,980.83	6,980.83	6,980.83	6,980.83	6,980.83	6,980.83	7,605.85	10,905.85	88,320.00
				EJEC.	0.00	0.00	0.00	0.00	0.00	0.00	0.00	0.00	1.00	0.00	0.00	0.00	1.00		6,790.10	6,748.70	6,748.70	6,748.70	6,955.80	6,955.80	7,962.80	6,955.15	6,765.80	6,955.80	6,936.29	11,435.36	87,959.00
															EJECUCIÓN FÍSICA POR AEI.11.03:			94.4										EJECUCIÓN FINANCIERA POR AEI.11.03:			377,620.21
AEI.11.04 PROTECCIÓN PERMANENTE A LOS BIENES DEL PATRIMONIO CULTURAL DE LA NACIÓN A FAVOR DE LA CIUDADANÍA.																															
AOI00136301522 - EVALUACIÓN DE SOLICITUDES DE INSCRIPCIÓN EN EL REGISTRO NACIONAL DE MUSEOS PÚBLICOS Y PRIVADOS	Muy Alta	INFORME	Acumulado Anual	PROG.	0.00	0.00	0.00	0.00	0.00	0.00	1.00	1.00	1.00	0.00	1.00	0.00	4.00	100.00	4,717.80	4,717.80	4,717.80	4,717.80	4,717.80	4,717.80	4,836.80	4,717.80	4,717.80	4,717.80	4,717.80	5,468.20	57,483.00
				EJEC.	0.00	0.00	0.00	0.00	1.00	0.00	0.00	1.00	1.00	0.00	1.00	1.00	5.00		4,677.70	4,636.30	4,636.30	4,636.30	4,487.97	4,636.30	4,936.30	4,636.30	4,636.30	3,894.65	5,377.95	5,686.30	56,878.67

AOI00136301524 - EVALUACIÓN DE LAS CONDICIONES DE CONSERVACIÓN, SEGURIDAD DE LOS MUSEOS, SALAS DE EXPOSICIÓN Y DEPÓSITOS DE BIENES CULTURALES	Muy Alta	INFORME	Acumulado Anual	PROG.	0.00	1.00	0.00	0.00	0.00	3.00	1.00	1.00	1.00	1.00	0.00	1.00	9.00	100.00	0.00	2,000.00	2,000.00	2,000.00	2,000.00	2,000.00	3,000.00	3,000.00	3,000.00	3,000.00	3,000.00	3,000.00	28,000.00
				EJEC.	2.00	1.00	0.00	0.00	0.00	1.00	1.00	0.00	1.00	2.00	1.00	0.00	9.00		0.00	0.00	0.00	5,500.00	5,500.00	0.00	5,500.00	0.00	0.00	0.00	0.00	0.00	16,500.00
AOI00136301665 - EJECUCIÓN DEL PLAN DE GESTION Y MANEJO DEL PAISAJE CULTURAL EL CANDELABRO DE PARACAS - AÑO 4 DEL PLAN	Muy Alta	BIEN	Acumulado Anual	PROG.	0.00	0.00	0.00	0.00	0.00	0.00	0.00	0.00	0.00	0.00	1.00	0.00	1.00	100.00	0.00	0.00	0.00	0.00	0.00	0.00	2,031.00	0.00	4,010.00	0.00	0.00	300.00	6,341.00
				EJEC.	0.00	0.00	0.00	0.00	0.00	0.00	0.00	0.00	0.00	0.00	0.00	1.00	1.00		0.00	0.00	0.00	0.00	0.00	0.00	0.00	0.00	1,899.08	811.00	0.00	0.00	2,710.08
AOI00136301666 - EJECUCIÓN DEL PROYECTO DESARROLLO SOSTENIBLE DEL PAISAJE CULTURAL VALLE ALTO DEL UTCUBAMBA 2019-2022, EN CONJUNTO CON JICA, GORE AMAZONAS Y APCI.	Muy Alta	BIEN	Acumulado Anual	PROG.	0.00	0.00	0.00	0.00	0.00	1.00	0.00	0.00	0.00	0.00	0.00	0.00	1.00	100.00	0.00	0.00	0.00	0.00	0.00	3,000.00	0.00	0.00	0.00	0.00	0.00	0.00	3,000.00
				EJEC.	0.00	0.00	0.00	0.00	0.00	0.00	0.00	0.00	0.00	0.00	0.00	1.00	1.00		0.00	0.00	0.00	0.00	0.00	0.00	0.00	0.00	0.00	0.00	1,361.57	1,200.00	2,561.57
AOI00136301668 - PROMOCIÓN Y DIFUSIÓN DE LOS PAISAJES CULTURALES COMO OPORTUNIDAD DE DESARROLLO A NIVEL NACIONAL	Muy Alta	PERSONA INFORMADA	Acumulado Anual	PROG.	0.00	0.00	40.00	0.00	40.00	100.00	0.00	0.00	0.00	50.00	0.00	30.00	260.00	34.23	0.00	0.00	0.00	0.00	1,116.00	0.00	8,000.00	0.00	0.00	3,750.00	0.00	3,750.00	16,616.00
				EJEC.	0.00	0.00	0.00	0.00	0.00	0.00	0.00	0.00	0.00	0.00	0.00	89.00	89.00		0.00	0.00	0.00	0.00	744.00	0.00	0.00	0.00	0.00	0.00	0.00	0.00	744.00
AOI00136301669 - EJECUCIÓN DE ACCIONES EN EL MARCO DEL PLAN DE GESTIÓN Y MANEJO DE LOS PAISAJES CULTURALES	Muy Alta	BIEN	Acumulado Anual	PROG.	0.00	0.00	0.00	0.00	0.00	0.00	0.00	0.00	0.00	0.00	0.00	2.00	2.00	50.00	0.00	0.00	0.00	0.00	5,763.00	0.00	0.00	0.00	0.00	0.00	0.00	3,000.00	8,763.00
				EJEC.	0.00	0.00	0.00	0.00	0.00	0.00	0.00	0.00	0.00	0.00	0.00	1.00	1.00		0.00	0.00	0.00	2,639.50	2,141.12	0.00	0.00	0.00	0.00	0.00	10,920.00	7,841.86	23,542.48
AOI00136301507 - EVALUACIÓN DE LAS CONDICIONES DE CONSERVACIÓN, SEGURIDAD DE LOS MUSEOS, SALAS DE EXPOSICIÓN Y DEPÓSITOS DE BIENES CULTURALES	Muy Alta	INFORME	Acumulado Anual	PROG.	0.00	0.00	1.00	0.00	0.00	0.00	1.00	0.00	0.00	0.00	0.00	1.00	3.00	100.00	0.00	0.00	6,110.00	6,110.00	4,500.00	4,500.00	3,500.00	4,500.00	4,500.00	4,500.00	8,500.00	8,250.00	54,970.00
				EJEC.	0.00	0.00	1.00	0.00	0.00	0.00	1.00	0.00	0.00	0.00	0.00	1.00	3.00		3,150.00	0.00	380.00	380.00	0.00	380.00	760.00	380.00	380.00	0.00	760.00	760.00	7,330.00
AOI00136302190 - PROMOCIÓN DE SERVICIOS PÚBLICOS CON PERTINENCIA CULTURAL A TRAVES DE MATERIALES INFORMATIVOS	Muy Alta	ACCION	Acumulado Anual	PROG.	0.00	0.00	0.00	0.00	0.00	0.00	0.00	0.00	0.00	0.00	0.00	1.00	1.00	100.00	0.00	0.00	0.00	0.00	0.00	0.00	0.00	0.00	6,588.00	0.00	0.00	0.00	6,588.00
				EJEC.	0.00	0.00	0.00	0.00	0.00	0.00	0.00	0.00	0.00	0.00	0.00	1.00	1.00		0.00	0.00	0.00	0.00	0.00	0.00	0.00	0.00	0.00	0.00	0.00	6,588.00	6,588.00
AOI00136302126 - PROMOCIÓN DEL PATRIMONIO CULTURAL INMATERIAL	Alta	BIEN	Acumulado Anual	PROG.	0.00	0.00	0.00	0.00	0.00	0.00	2.00	0.00	0.00	0.00	0.00	1.00	3.00	66.67	0.00	0.00	0.00	0.00	0.00	0.00	26,040.00	0.00	0.00	0.00	10,000.00	26,000.00	62,040.00
				EJEC.	0.00	0.00	0.00	0.00	0.00	0.00	1.00	0.00	0.00	0.00	0.00	1.00	2.00		0.00	0.00	0.00	0.00	0.00	0.00	26,040.00	0.00	0.00	0.00	0.00	25,700.00	51,740.00
AOI00136301695 - ELABORACION DE PROPUESTAS DE ACCIONES DE PREVENTIVAS Y/O EMERGENCIA EN BIENES CULTURALES INMUEBLES	Muy Alta	DOCUMENTO	Acumulado Anual	PROG.	5.00	5.00	5.00	5.00	5.00	5.00	5.00	5.00	13.00	13.00	13.00	13.00	92.00	100.00	0.00	0.00	0.00	6,000.00	0.00	0.00	0.00	0.00	0.00	0.00	0.00	6,000.00	12,000.00
				EJEC.	6.00	4.00	7.00	16.00	11.00	11.00	13.00	11.00	2.00	1.00	6.00	9.00	97.00		0.00	0.00	0.00	0.00	8,000.00	3,925.00	0.00	0.00	0.00	0.00	0.00	0.00	11,925.00
AOI00136301696 - EJECUCIÓN DE TALLERES DESCENTRALIZADOS SOBRE CONSERVACIÓN Y RESTAURACIÓN DE INMUEBLES DECLARADOS PATRIMONIO CULTURAL	Muy Alta	TALLER	Acumulado Anual	PROG.	0.00	0.00	0.00	1.00	1.00	0.00	0.00	1.00	0.00	1.00	1.00	0.00	5.00	100.00	0.00	0.00	0.00	7,700.00	0.00	0.00	0.00	0.00	0.00	0.00	4,852.00	0.00	12,552.00
				EJEC.	0.00	0.00	0.00	0.00	0.00	3.00	0.00	1.00	0.00	1.00	0.00	0.00	5.00		0.00	0.00	0.00	0.00	0.00	7,850.00	0.00	0.00	0.00	0.00	0.00	0.00	7,850.00
AOI00136301697 - EVALUACIÓN DE SOLICITUDES PARA INTERVENCIONES EN LOS INMUEBLES Y ESPACIOS PUBLICOS QUE INTEGRAN EL PATRIMONIO CULTURAL DE LA NACION ENMARCADOS EN EL DS 007-2020-MC Y OTRAS SOLICITUDES	Muy Alta	EXPEDIENTE	Acumulado Anual	PROG.	50.00	50.00	50.00	50.00	50.00	50.00	50.00	50.00	180.00	160.00	160.00	160.00	1,060.00	100.00	0.00	16,800.00	0.00	0.00	0.00	31,300.00	14,500.00	14,500.00	28,052.00	24,300.00	5,500.00	16,000.00	150,952.00
				EJEC.	124.00	85.00	91.00	106.00	124.00	118.00	109.00	128.00	52.00	83.00	85.00	68.00	1,173.00		0.00	0.00	5,500.00	11,461.64	19,500.00	18,864.32	14,374.38	18,787.42	24,739.28	21,635.78	10,664.23	13,750.00	159,277.05
AOI00136301710 - ACOMPAÑAMIENTO EN EL DESARROLLO DEL PROCESO DE CONSULTA PREVIA PARA LA DECLARATORIA DE BIENES INTEGRANTES DEL PATRIMONIO CULTURAL DE LA NACIÓN	Muy Alta	ASISTENCIA TECNICA	Acumulado Anual	PROG.	0.00	0.00	0.00	1.00	1.00	1.00	0.00	1.00	1.00	1.00	0.00	0.00	6.00	66.67	0.00	0.00	0.00	6,600.00	0.00	0.00	0.00	0.00	0.00	6,600.00	0.00	0.00	13,200.00
				EJEC.	0.00	0.00	0.00	0.00	0.00	0.00	0.00	1.00	0.00	1.00	2.00	0.00	4.00		0.00	0.00	0.00	0.00	0.00	3,925.00	0.00	0.00	0.00	4,824.00	0.00	0.00	8,749.00

AOI00136301616 - GESTIÓN PARA LA PARTICIPACIÓN Y COOPERACIÓN DE INSTITUCIONES EN LA CONSERVACIÓN Y DIFUSIÓN DE LOS SITIOS DEL PATRIMONIO MUNDIAL	Muy Alta	CONVENIO	Acumulado Anual	PROG.	0.00	0.00	1.00	0.00	0.00	1.00	0.00	0.00	0.00	1.00	0.00	0.00	3.00	100.00	0.00	0.00	500.00	0.00	0.00	500.00	0.00	0.00	0.00	0.00	0.00	0.00	1,000.00
				EJEC.	0.00	0.00	0.00	1.00	1.00	0.00	0.00	0.00	0.00	0.00	0.00	1.00	3.00		0.00	0.00	0.00	0.00	0.00	0.00	0.00	0.00	0.00	0.00	6,000.00	3,000.00	9,000.00
AOI00136301618 - EVALUACIÓN Y MONITOREO DEL ESTADO DE CONSERVACIÓN DE LOS VALORES EXCEPCIONALES DE LOS SITIOS INSCRITOS EN EL PATRIMONIO MUNDIAL Y LA LISTA INDICATIVA	Muy Alta	INFORME	Acumulado Anual	PROG.	4.00	3.00	4.00	3.00	4.00	3.00	3.00	3.00	3.00	3.00	3.00	3.00	39.00	100.00	0.00	1,000.00	0.00	1,000.00	1,000.00	1,000.00	1,000.00	1,000.00	0.00	0.00	0.00	3,500.00	9,500.00
				EJEC.	3.00	4.00	4.00	3.00	5.00	3.00	4.00	4.00	3.00	3.00	3.00	3.00	42.00		0.00	1,497.86	0.00	0.00	0.00	0.00	0.00	0.00	0.00	0.00	0.00	0.00	1,497.86
AOI00136301620 - TRANSMISIÓN DEL VALOR UNIVERSAL EXCEPCIONAL Y LA GESTIÓN DE LOS SITIOS DEL PATRIMONIO MUNDIAL Y LA LISTA INDICATIVA	Muy Alta	INFORME	Acumulado Anual	PROG.	0.00	0.00	1.00	0.00	0.00	1.00	0.00	0.00	0.00	0.00	0.00	0.00	2.00	100.00	0.00	0.00	5,000.00	1,500.00	16,500.00	18,000.00	14,498.00	0.00	0.00	0.00	0.00	13,393.00	68,891.00
				EJEC.	0.00	0.00	0.00	0.00	0.00	2.00	0.00	0.00	0.00	0.00	0.00	0.00	2.00		0.00	0.00	0.00	244.00	6,000.00	8,504.00	3,871.40	6,583.71	10,487.85	541.90	2,618.47	37,107.25	75,958.58
AOI00136301578 - CONSERVACION PREVENTIVA Y DIAGNOSTICO DE BIENES CULTURALES MUEBLES	Muy Alta	INFORME	Acumulado Anual	PROG.	2.00	2.00	2.00	2.00	2.00	2.00	2.00	2.00	2.00	2.00	2.00	2.00	24.00	100.00	45,241.20	26,000.00	26,000.00	26,000.00	26,000.00	26,000.00	29,200.00	26,000.00	26,000.00	26,000.00	26,000.00	30,039.65	338,480.85
				EJEC.	3.00	2.00	2.00	2.00	2.00	2.00	2.00	2.00	2.00	2.00	2.00	2.00	25.00		42,000.00	42,226.41	42,272.86	42,272.86	42,272.86	42,272.86	45,272.86	45,272.86	45,272.86	45,272.86	45,272.00	48,550.00	528,231.29
AOI00136301582 - RESTAURACION DE BIENES CULTURALES MUEBLES	Muy Alta	BIEN	Acumulado Anual	PROG.	1.00	1.00	11.00	1.00	1.00	404.00	101.00	101.00	352.00	3.00	3.00	353.00	1,332.00	100.00	25,241.20	25,241.20	25,241.20	25,241.20	25,241.20	25,241.20	25,241.20	25,241.20	25,241.20	25,241.20	22,241.20	32,942.35	307,595.55
				EJEC.	0.00	1.00	211.00	2.00	1.00	599.00	1.00	1.00	566.00	1.00	1.00	352.00	1,736.00		42,000.00	42,226.41	42,272.86	42,272.86	42,272.86	42,272.86	45,272.86	45,272.86	45,272.86	45,272.86	45,272.00	48,550.00	528,231.29
AOI00136301585 - IMPLEMENTACIÓN DE EXPOSICIONES TEMPORALES O PERMANENTES EN LOS MUSEOS DE SU JURISDICCIÓN	Muy Alta	ACTIVIDAD EFECTUADA	Acumulado Anual	PROG.	0.00	0.00	0.00	0.00	0.00	0.00	0.00	0.00	0.00	1.00	1.00	0.00	2.00	100.00	71,200.00	71,200.00	71,200.00	71,200.00	71,200.00	71,200.00	100,200.00	71,200.00	71,200.00	71,200.00	71,200.00	104,396.60	916,596.60
				EJEC.	0.00	0.00	0.00	0.00	0.00	0.00	0.00	0.00	0.00	1.00	1.00	0.00	2.00		43,847.07	42,226.41	42,272.88	40,756.89	42,390.87	42,499.45	47,770.43	36,210.87	35,716.36	32,117.87	33,496.94	64,710.04	504,016.08
AOI00136302191 - CONSERVACION PREVENTIVA Y DIAGNOSTICO DE BIENES CULTURALES MUEBLES - DONACIÓN MUSEO BRITÁNICO	Muy Alta	INFORME	Acumulado Anual	PROG.	0.00	0.00	0.00	0.00	0.00	0.00	0.00	0.00	0.00	0.00	0.00	1.00	1.00	100.00	0.00	0.00	0.00	0.00	0.00	0.00	0.00	0.00	0.00	0.00	40,000.00	41,189.00	81,189.00
				EJEC.	0.00	0.00	0.00	0.00	0.00	0.00	0.00	0.00	0.00	0.00	0.00	1.00	1.00		0.00	0.00	0.00	0.00	0.00	0.00	0.00	0.00	0.00	0.00	0.00	59,622.36	59,622.36
AOI00136301382 - RESTAURACION DE BIENES CULTURALES MUEBLES	Muy Alta	BIEN	Acumulado Anual	PROG.	0.00	0.00	5.00	0.00	15.00	5.00	20.00	15.00	30.00	15.00	11.00	5.00	121.00	100.00	8,848.30	13,848.30	8,848.30	8,848.30	13,848.30	13,848.30	19,148.30	18,848.30	14,787.30	13,848.30	11,848.30	17,650.30	164,220.60
				EJEC.	0.00	0.00	5.00	8.00	15.00	5.00	12.00	32.00	28.00	12.00	11.00	5.00	133.00		7,174.15	0.00	0.00	11,256.50	0.00	11,258.90	12,151.25	11,258.90	19,155.25	14,282.41	15,857.25	12,974.23	115,368.84
AOI00136301386 - EVALUACIÓN DE LAS CONDICIONES DE CONSERVACIÓN, SEGURIDAD DE LOS MUSEOS, SALAS DE EXPOSICIÓN Y DEPÓSITOS DE BIENES CULTURALES	Muy Alta	INFORME	Acumulado Anual	PROG.	0.00	0.00	2.00	0.00	0.00	3.00	0.00	1.00	2.00	0.00	0.00	2.00	10.00	100.00	29,863.00	37,883.00	31,883.00	31,883.00	36,383.00	36,383.00	38,564.00	36,383.00	36,383.00	36,383.00	36,383.00	40,277.40	428,651.40
				EJEC.	0.00	0.00	2.00	0.00	0.00	3.00	0.00	0.00	2.00	0.00	0.00	3.00	10.00		39,398.84	46,275.57	46,252.82	35,043.69	45,716.69	35,078.70	38,045.83	34,925.38	34,945.29	35,848.63	29,858.92	49,815.45	471,205.81
AOI00136301476 - IMPLEMENTACIÓN DE EXPOSICIONES TEMPORALES O PERMANENTES EN LOS MUSEOS DE SU JURISDICCIÓN	Muy Alta	ACTIVIDAD EFECTUADA	Acumulado Anual	PROG.	0.00	0.00	1.00	0.00	1.00	0.00	1.00	0.00	1.00	0.00	1.00	1.00	6.00	100.00	4,000.00	4,000.00	4,000.00	4,000.00	4,000.00	4,000.00	4,000.00	4,000.00	4,000.00	4,000.00	4,000.00	4,000.00	48,000.00
				EJEC.	0.00	0.00	1.00	0.00	1.00	0.00	1.00	0.00	1.00	0.00	1.00	1.00	6.00		8,000.00	0.00	0.00	3,000.00	3,000.00	0.00	3,000.00	0.00	0.00	0.00	0.00	0.00	17,000.00
AOI00136301479 - INTERVENCIÓN EN LA INFRAESTRUCTURA Y EQUIPAMIENTO DE LOS MUSEOS Y DEPÓSITOS PARA MEJORAR LAS CONDICIONES DE SEGURIDAD Y CONSERVACIÓN DE LOS BIENES CULTURALES MUEBLES	Muy Alta	INTERVENCION	Acumulado Anual	PROG.	0.00	1.00	1.00	1.00	1.00	0.00	0.00	1.00	0.00	1.00	0.00	1.00	7.00	100.00	4,900.00	8,900.00	8,900.00	4,900.00	5,900.00	4,900.00	5,000.00	4,900.00	5,900.00	4,900.00	6,300.00	7,028.00	72,428.00
				EJEC.	0.00	1.00	1.00	1.00	1.00	0.00	0.00	1.00	0.00	1.00	0.00	1.00	7.00		6,454.14	14,518.34	8,318.34	9,295.22	9,319.36	8,345.20	8,345.20	8,345.20	8,109.52	8,192.61	22,970.06	18,611.92	130,825.11
AOI00136301504 - RESTAURACION DE BIENES CULTURALES MUEBLES	Muy Alta	BIEN	Acumulado Anual	PROG.	0.00	1.00	1.00	1.00	1.00	1.00	6.00	6.00	6.00	6.00	4.00	4.00	37.00	94.59	0.00	6,200.00	6,200.00	6,200.00	6,200.00	6,200.00	10,538.00	8,700.00	8,700.00	8,700.00	8,700.00	10,500.00	86,838.00
				EJEC.	0.00	1.00	8.00	1.00	4.00	4.00	1.00	3.00	4.00	4.00	3.00	2.00	35.00		0.00	0.00	6,200.00	6,200.00	6,200.00	6,200.00	7,199.23	9,174.50	6,174.50	14,674.50	0.00	0.00	62,022.73
AOI00136301543 - INTERVENCIÓN EN LA INFRAESTRUCTURA Y EQUIPAMIENTO DE LOS MUSEOS Y DEPÓSITOS PARA MEJORAR LAS CONDICIONES DE SEGURIDAD Y CONSERVACIÓN DE LOS BIENES CULTURALES MUEBLES	Muy Alta	INTERVENCION	Acumulado Anual	PROG.	0.00	0.00	0.00	1.00	0.00	0.00	1.00	0.00	0.00	0.00	1.00	0.00	3.00	100.00	12,776.75	20,001.65	20,001.66	20,001.66	35,001.66	35,001.66	35,001.66	15,001.66	15,001.66	15,001.66	15,001.66	17,701.66	255,495.00
				EJEC.	0.00	0.00	0.00	0.00	0.00	1.00	1.00	0.00	0.00	0.00	0.00	1.00	3.00		20,000.00	20,000.00	25,000.00	13,808.90	13,250.00	8,808.90	9,708.90	8,808.90	33,794.00	31,614.49	28,808.39	38,320.86	251,923.34

AOI00136301547 - EVALUACIÓN DE LAS CONDICIONES DE CONSERVACIÓN, SEGURIDAD DE LOS MUSEOS, SALAS DE EXPOSICIÓN Y DEPÓSITOS DE BIENES CULTURALES	Muy Alta	INFORME	Acumulado Anual	PROG.	0.00	0.00	0.00	1.00	0.00	0.00	0.00	1.00	1.00	0.00	1.00	1.00	5.00	100.00	12,776.75	12,776.75	12,776.75	12,776.75	24,803.75	24,803.75	24,803.75	12,776.75	12,776.75	12,776.75	11,776.75	13,776.75	189,402.00
				EJEC.	1.00	0.00	0.00	1.00	0.00	0.00	0.00	0.00	1.00	0.00	1.00	1.00	5.00		14,088.50	13,804.10	13,804.10	24,995.20	24,995.20	24,995.20	26,195.20	24,903.54	0.00	0.00	7,177.58	8,881.78	183,840.40
AOI00136301602 - IMPLEMENTACIÓN DE EXPOSICIONES TEMPORALES O PERMANENTES	Muy Alta	ACTIVIDAD EFECTUADA	Acumulado Anual	PROG.	0.00	0.00	0.00	1.00	0.00	0.00	0.00	1.00	0.00	1.00	1.00	0.00	4.00	75.00	3,924.00	3,924.00	3,924.00	3,924.00	3,924.00	3,924.00	4,524.00	3,924.00	3,924.00	3,924.00	3,924.00	6,228.00	49,992.00
				EJEC.	0.00	0.00	0.00	0.00	1.00	0.00	0.00	1.00	0.00	1.00	0.00	0.00	3.00		3,924.00	3,924.00	3,924.00	3,924.00	3,924.00	3,924.00	4,524.00	3,918.19	3,910.82	3,886.16	3,908.84	6,190.99	49,883.00
AOI00136301577 - RESTAURACION DE BIENES CULTURALES MUEBLES	Muy Alta	BIEN	Acumulado Anual	PROG.	0.00	1.00	0.00	1.00	0.00	5.00	0.00	0.00	0.00	0.00	0.00	0.00	7.00	100.00	13,439.33	13,449.33	13,449.33	13,449.33	13,449.33	13,449.33	0.00	0.00	0.00	0.00	0.00	0.00	80,685.98
				EJEC.	0.00	4.00	0.00	1.00	0.00	2.00	0.00	0.00	0.00	0.00	0.00	0.00	7.00		10,748.70	10,645.20	10,645.20	10,645.20	10,645.20	10,645.20	11,845.20	10,645.20	10,600.24	10,641.67	9,000.00	10,000.00	126,707.01
AOI00136302081 - CONSERVACIÓN PREVENTIVA Y DIAGNOSTICO DE BIENES CULTURALES MUEBLES	Muy Alta	INFORME	Acumulado Anual	PROG.	0.00	0.00	0.00	0.00	0.00	0.00	0.00	2.00	1.00	2.00	1.00	2.00	8.00	75.00	0.00	0.00	0.00	0.00	0.00	0.00	13,449.33	13,449.33	13,449.33	13,449.33	13,449.33	15,452.37	82,699.02
				EJEC.	0.00	0.00	0.00	0.00	0.00	0.00	0.00	2.00	1.00	2.00	0.00	1.00	6.00		0.00	0.00	0.00	0.00	0.00	0.00	0.00	0.00	0.00	0.00	1,624.18	4,842.88	6,467.06
AOI00136301429 - CONSERVACION PREVENTIVA Y DIAGNOSTICO DE BIENES CULTURALES MUEBLES	Muy Alta	INFORME	Acumulado Anual	PROG.	1.00	1.00	1.00	1.00	1.00	1.00	1.00	1.00	1.00	1.00	1.00	1.00	12.00	100.00	10,362.00	11,962.00	11,962.00	11,962.00	11,962.00	10,362.00	11,362.00	10,362.00	10,362.00	9,362.00	5,362.00	8,662.00	124,044.00
				EJEC.	1.00	1.00	1.00	1.00	1.00	1.00	1.00	1.00	1.00	1.00	1.00	1.00	12.00		10,000.00	10,000.00	12,000.00	12,000.00	12,000.00	10,000.00	10,000.00	10,000.00	10,000.00	10,000.00	10,000.00	7,600.00	123,600.00
AOI00136301770 - MONITOREO DE LAS SECCIONES DE CAMINO Y SITIOS ARQUEOLÓGICOS ASOCIADOS AL QHAPAQ ÑAN DECLARADOS PATRIMONIO MUNDIAL (UNESCO). PROYECTO DE TRAMO LA RAYA - DESAGUADERO. PUNO - LAMPA -NICASIO, SANTIAGO DE PUPUJA	Muy Alta	DOCUMENTO TECNICO	Acumulado Anual	PROG.	0.00	0.00	0.00	1.00	0.00	0.00	0.00	0.00	0.00	0.00	0.00	0.00	1.00	100.00	200.00	200.00	200.00	200.00	200.00	200.00	0.00	0.00	0.00	0.00	0.00	0.00	1,200.00
				EJEC.	0.00	0.00	1.00	0.00	0.00	0.00	0.00	0.00	0.00	0.00	0.00	0.00	1.00		0.00	200.00	0.00	0.00	0.00	200.00	1,703.56	200.00	0.00	0.00	0.00	0.00	2,303.56
AOI00136301774 - MONITOREO DE LAS SECCIONES DE CAMINO Y SITIOS ARQUEOLÓGICOS ASOCIADOS AL QHAPAQ ÑAN DECLARADOS PATRIMONIO MUNDIAL (UNESCO). PROYECTO DE TRAMO LA RAYA - DESAGUADERO. . PUNO - CHUCUITO - POMATA	Muy Alta	DOCUMENTO TECNICO	Acumulado Anual	PROG.	0.00	0.00	0.00	0.00	0.00	0.00	0.00	0.00	4.00	0.00	0.00	0.00	4.00	100.00	200.00	200.00	200.00	200.00	200.00	200.00	0.00	0.00	0.00	0.00	0.00	0.00	1,200.00
				EJEC.	0.00	0.00	0.00	0.00	0.00	2.00	0.00	0.00	2.00	0.00	0.00	0.00	4.00		0.00	200.00	0.00	0.00	0.00	200.00	1,703.56	200.00	0.00	0.00	0.00	0.00	2,303.56
AOI00136301775 - EJECUCIÓN DE PROYECTO DE INTERVENCIÓN ARQUEOLÓGICA EN EL SITIO ARQUEOLÓGICO INTIHUATANA. AYACUCHO- VILCASHUAMÁN - VISCHONGO	Muy Alta	PROYECTOS IMPLEMENTADOS	Acumulado Anual	PROG.	0.00	0.00	0.00	0.00	0.00	1.00	0.00	0.00	0.00	0.00	0.00	0.00	1.00	0.00	437.50	437.50	437.50	437.50	437.50	437.50	0.00	0.00	0.00	0.00	0.00	0.00	2,625.00
				EJEC.	0.00	0.00	0.00	0.00	0.00	0.00	0.00	0.00	0.00	0.00	0.00	0.00	0.00		0.00	437.50	0.00	2,896.40	0.00	437.50	3,046.40	0.00	0.00	0.00	0.00	0.00	6,817.80
AOI00136301778 - IMPLEMENTACIÓN DE UN PLAN PARA LA GESTIÓN DE LA ZONA URBANO MONUMENTAL DE VILCASHUAMÁN. AYACUCHO - VILCASHUAMÁN - VILCASHUAMÁN.	Muy Alta	DOCUMENTO TECNICO	Acumulado Anual	PROG.	0.00	0.00	0.00	0.00	0.00	0.00	0.00	0.00	0.00	0.00	0.00	1.00	1.00	0.00	437.50	437.50	437.50	437.50	437.50	437.50	437.50	437.50	437.50	0.00	0.00	0.00	3,937.50
				EJEC.	0.00	0.00	0.00	0.00	0.00	0.00	0.00	0.00	0.00	0.00	0.00	0.00	0.00		0.00	437.50	0.00	2,896.40	0.00	437.50	3,483.90	437.50	0.00	437.50	437.50	437.50	9,005.30
AOI00136301780 - REALIZACIÓN DE ESTUDIOS ESPECIALIZADOS DE TEMAS VINCULADOS AL QHAPAQ ÑAN Y EL PATRIMONIO CULTURAL. AYACUCHO - VILCASHUAMÁN - VILCASHUAMÁN.	Muy Alta	INVESTIGACION	Acumulado Anual	PROG.	0.00	0.00	0.00	0.00	0.00	0.00	0.00	0.00	1.00	0.00	0.00	0.00	1.00	0.00	437.50	437.50	437.50	437.50	437.50	437.50	437.50	437.50	437.50	0.00	0.00	437.50	4,375.00
				EJEC.	0.00	0.00	0.00	0.00	0.00	0.00	0.00	0.00	0.00	0.00	0.00	0.00	0.00		0.00	437.50	0.00	2,896.40	0.00	437.50	3,483.90	437.50	0.00	437.50	437.50	437.50	9,005.30
AOI00136301782 - FORMULACIÓN Y DISEÑO DE SEÑALIZACIÓN INTERPRETATIVA DE SECCIONES DE CAMINO EN LA SECCIÓN DE INTIHUATANA. AYACUCHO - VILCASHUAMÁN - VILCASHUAMÁN	Alta	DOCUMENTO TECNICO	Acumulado Anual	PROG.	0.00	0.00	1.00	0.00	0.00	0.00	0.00	0.00	0.00	0.00	0.00	0.00	1.00	0.00	437.50	437.50	0.00	0.00	0.00	0.00	0.00	0.00	0.00	0.00	0.00	0.00	875.00
				EJEC.	0.00	0.00	0.00	0.00	0.00	0.00	0.00	0.00	0.00	0.00	0.00	0.00	0.00		0.00	437.50	0.00	0.00	0.00	0.00	3,046.40	0.00	0.00	0.00	0.00	0.00	3,483.90

AOI00136301785 - REALIZACION DE ESTUDIOS ESPECIALIZADOS VINCULADOS AL QHAPAQ ÑAN PROYECTO DE TRAMO XAUXA - PACHACAMAC. LIMA-LIMA-CIENEGUILLA.	Muy Alta	INVESTIGACION	Acumulado Anual	PROG.	0.00	0.00	0.00	0.00	0.00	0.00	1.00	0.00	0.00	0.00	0.00	0.00	1.00	0.00	63.43	63.43	63.43	63.43	63.43	63.43	63.43	63.43	63.43	63.43	63.42	63.42	761.14
				EJEC.	0.00	0.00	0.00	0.00	0.00	0.00	0.00	0.00	0.00	0.00	0.00	0.00	0.00		0.00	63.43	0.00	2,307.63	0.00	63.43	2,499.63	63.43	0.00	63.43	63.43	63.42	5,187.83
AOI00136301788 - REALIZACION DE ESTUDIOS ESPECIALIZADOS VINCULADOS AL QHAPAQ ÑAN PROYECTO DE TRAMO XAUXA - PACHACAMAC. JUNIN-JAUJA- SAUSA.	Alta	INVESTIGACION	Acumulado Anual	PROG.	0.00	0.00	0.00	0.00	0.00	0.00	1.00	0.00	0.00	0.00	2.00	0.00	3.00	66.67	63.43	63.43	63.43	63.43	63.43	63.43	63.43	63.43	23,663.43	63.43	63.43	63.43	24,361.16
				EJEC.	0.00	0.00	0.00	0.00	0.00	0.00	0.00	0.00	0.00	0.00	0.00	2.00	2.00		0.00	63.43	0.00	2,307.63	0.00	63.43	2,499.63	63.43	0.00	63.43	63.43	63.42	5,187.83
AOI00136301791 - MONITOREO DE LAS SECCIONES DE CAMINO Y SITIOS ARQUEOLÓGICOS ASOCIADOS AL QHAPAQ ÑAN DECLARADOS PATRIMONIO MUNDIAL (UNESCO). PROYECTO DE TRAMO XAUXA-PACHACAMAC. LIMA-LIMA-CIENEGUILLA	Muy Alta	DOCUMENTO TECNICO	Acumulado Anual	PROG.	0.00	0.00	0.00	0.00	0.00	0.00	0.00	0.00	0.00	1.00	0.00	0.00	1.00	100.00	63.43	63.43	63.43	63.43	63.43	63.43	63.43	63.43	63.43	63.43	63.43	63.41	761.14
				EJEC.	0.00	0.00	0.00	0.00	0.00	0.00	0.00	0.00	0.00	1.00	0.00	0.00	1.00		0.00	63.43	0.00	2,307.63	0.00	63.43	2,499.63	63.43	0.00	63.43	63.43	63.42	5,187.83
AOI00136301793 - MONITOREO DE LAS SECCIONES DE CAMINO Y SITIOS ARQUEOLÓGICOS ASOCIADOS AL QHAPAQ ÑAN DECLARADOS PATRIMONIO MUNDIAL (UNESCO). PROYECTO DE TRAMO XAUXA-PACHACAMAC. LIMA-HUAROCHIRÍ-ANTIOQUÍA	Muy Alta	DOCUMENTO TECNICO	Acumulado Anual	PROG.	0.00	0.00	0.00	0.00	0.00	0.00	0.00	0.00	0.00	0.00	5.00	0.00	5.00	100.00	63.43	63.43	63.43	63.43	63.43	63.43	63.43	63.43	63.43	63.43	63.43	63.43	761.16
				EJEC.	0.00	0.00	0.00	0.00	0.00	0.00	0.00	0.00	0.00	0.00	5.00	0.00	5.00		0.00	63.43	0.00	2,307.63	0.00	63.43	2,499.63	63.43	0.00	63.43	63.43	63.42	5,187.83
AOI00136301795 - MONITOREO DE LAS SECCIONES DE CAMINO Y SITIOS ARQUEOLÓGICOS ASOCIADOS AL QHAPAQ ÑAN DECLARADOS PATRIMONIO MUNDIAL (UNESCO). PROYECTO DE TRAMO XAUXA-PACHACAMAC. LIMA-HUAROCHIRÍ-HUAROCHIRÍ	Muy Alta	DOCUMENTO TECNICO	Acumulado Anual	PROG.	0.00	0.00	0.00	0.00	0.00	0.00	0.00	1.00	0.00	0.00	0.00	0.00	1.00	100.00	63.43	63.43	63.43	63.43	63.43	63.43	63.43	63.43	63.42	0.00	0.00	0.00	570.86
				EJEC.	0.00	0.00	0.00	0.00	0.00	0.00	0.00	0.00	1.00	0.00	0.00	0.00	1.00		0.00	63.43	0.00	2,307.63	0.00	63.43	2,499.63	63.43	0.00	0.00	63.43	63.42	5,124.40
AOI00136301798 - MONITOREO DE LAS SECCIONES DE CAMINO Y SITIOS ARQUEOLÓGICOS ASOCIADOS AL QHAPAQ ÑAN DECLARADOS PATRIMONIO MUNDIAL (UNESCO). PROYECTO DE TRAMO XAUXA-PACHACAMAC. LIMA-YAUYOS-TANTA	Muy Alta	DOCUMENTO TECNICO	Acumulado Anual	PROG.	0.00	0.00	0.00	0.00	2.00	0.00	0.00	0.00	0.00	0.00	0.00	0.00	2.00	100.00	63.43	63.43	63.43	63.43	63.43	63.43	63.43	63.43	63.43	63.43	63.43	63.43	761.16
				EJEC.	0.00	0.00	0.00	0.00	2.00	0.00	0.00	0.00	0.00	0.00	0.00	0.00	2.00		0.00	63.43	0.00	2,307.63	2,307.63	63.43	2,499.63	63.43	0.00	63.43	63.43	63.42	7,495.46
AOI00136301799 - INVESTIGACIÓN DEL SANTUARIO ARQUEOLÓGICO DE PACHACAMAC. SAP	Muy Alta	M3	Acumulado Anual	PROG.	0.00	5.00	0.00	0.00	0.00	0.00	0.00	10.00	10.00	15.00	15.00	0.00	55.00	90.91	60,686.00	66,686.00	60,686.00	60,686.00	60,686.00	60,686.00	71,486.00	60,686.00	45,686.00	45,686.00	50,936.00	56,033.00	700,629.00
				EJEC.	0.00	0.00	0.00	0.00	0.00	0.00	0.00	10.00	10.00	15.00	15.00	0.00	50.00		0.00	6,000.00	0.00	60,686.00	60,686.00	60,686.00	75,128.86	60,686.00	60,686.00	61,686.00	50,936.00	111,019.00	608,199.86
AOI00136301802 - REALIZACION DE DOCUMENTOS CIENTÍFICOS Y DE DIVULGACIÓN ACERCA DE LOS INCAS DE PACHACAMAC.SAP	Alta	DOCUMENTO TECNICO	Acumulado Anual	PROG.	0.00	0.00	1.00	0.00	0.00	0.00	0.00	0.00	0.00	0.00	0.00	0.00	1.00	100.00	0.00	0.00	0.00	0.00	0.00	0.00	0.00	0.00	0.00	0.00	750.00	0.00	750.00
				EJEC.	0.00	0.00	1.00	0.00	0.00	0.00	0.00	0.00	0.00	0.00	0.00	0.00	1.00		0.00	0.00	0.00	0.00	0.00	0.00	21,000.00	0.00	0.00	0.00	750.00	0.00	21,750.00
AOI00136301804 - REALIZACION DEL REGISTRO DE LOS PRINCIPALES EDIFICIOS ASOCIADOS AL TRAMO FINAL DEL QHAPAQ ÑAN XAUXA-PACHACAMAC.SAP	Muy Alta	DOCUMENTO TECNICO	Acumulado Anual	PROG.	0.00	0.00	2.00	0.00	0.00	2.00	0.00	0.00	2.00	0.00	0.00	2.00	8.00	100.00	8,000.00	8,000.00	8,000.00	8,000.00	8,000.00	8,000.00	8,000.00	8,000.00	8,000.00	8,000.00	9,000.00	8,000.00	97,000.00
				EJEC.	0.00	0.00	2.00	0.00	0.00	2.00	0.00	0.00	2.00	0.00	0.00	2.00	8.00		0.00	0.00	0.00	8,000.00	8,000.00	8,000.00	8,000.00	8,000.00	8,000.00	8,000.00	9,000.00	8,000.00	73,000.00
AOI00136301805 - CONSERVACIÓN DE LOS PRINCIPALES EDIFICIOS ASOCIADOS AL TRAMO FINAL DEL QHAPAQ ÑAN XAUXA-PACHACAMAC.SAP	Muy Alta	M3	Acumulado Anual	PROG.	0.00	0.00	0.00	0.00	0.00	0.00	10.00	10.00	10.00	10.00	10.00	0.00	50.00	100.00	0.00	0.00	1,000.00	0.00	0.00	0.00	0.00	0.00	0.00	0.00	1,750.00	0.00	2,750.00
				EJEC.	0.00	0.00	1.00	0.00	0.00	0.00	10.00	10.00	10.00	10.00	10.00	0.00	51.00		0.00	0.00	0.00	0.00	0.00	0.00	0.00	1,000.00	0.00	0.00	1,750.00	7,000.00	9,750.00

AOI00136301807 - IMPLEMENTACION DE ACCIONES PARA EL FUNCIONAMIENTO DEL SANTUARIO ARQUEOLÓGICO DE PACHACAMAC.SAP	Alta	ACCION	Acumulado Anual	PROG.	1.00	1.00	1.00	2.00	2.00	3.00	0.00	0.00	2.00	3.00	2.00	1.00	18.00	33.33	9,000.00	9,000.00	9,000.00	9,000.00	9,000.00	9,000.00	9,000.00	9,000.00	9,000.00	9,000.00	9,000.00	0.00	99,000.00
				EJEC.	0.00	0.00	1.00	0.00	0.00	1.00	0.00	0.00	2.00	0.00	1.00	1.00	6.00		0.00	0.00	0.00	9,000.00	9,000.00	9,000.00	9,000.00	9,000.00	9,000.00	9,000.00	9,000.00	83,357.85	155,357.85
AOI00136301809 - SUPERVISIÓN GENERAL Y REALIZACION DE ACCIONES PARA LA PROTECCION DEL SANTUARIO ARQUEOLOGICO DE PACHACAMAC Y SU PERÍMETRO. LIMA LIMA LURIN	Muy Alta	ACCION	Acumulado Anual	PROG.	1.00	1.00	1.00	1.00	2.00	2.00	2.00	1.00	1.00	1.00	1.00	2.00	16.00	81.25	6,500.00	6,500.00	6,500.00	6,500.00	6,500.00	6,500.00	6,500.00	6,500.00	6,500.00	6,500.00	8,250.00	6,500.00	79,750.00
				EJEC.	1.00	1.00	1.00	1.00	1.00	1.00	1.00	1.00	1.00	1.00	1.00	2.00	13.00		0.00	0.00	0.00	6,500.00	6,500.00	6,500.00	6,500.00	6,500.00	6,500.00	6,500.00	7,001.55	66,500.00	119,001.55
AOI00136301812 - MONITOREO DE PROCESOS Y AVANCE DE ACCIONES PLANIFICADAS DEL SANTUARIO ARQUEOLOGICO DE PACHACAMAC . LIMA	Alta	ACCION	Acumulado Anual	PROG.	0.00	0.00	0.00	0.00	0.00	4.00	0.00	0.00	1.00	0.00	0.00	4.00	9.00	100.00	19,500.00	19,500.00	19,500.00	19,500.00	19,500.00	19,500.00	19,500.00	19,500.00	19,500.00	19,500.00	19,500.00	0.00	214,500.00
				EJEC.	0.00	0.00	0.00	0.00	0.00	4.00	0.00	0.00	1.00	0.00	0.00	4.00	9.00		0.00	0.00	0.00	19,500.00	19,500.00	19,500.00	19,500.00	19,500.00	19,500.00	19,500.00	19,500.00	19,500.00	175,500.00
AOI00136301910 - INTERVENCIÓN EN EL TEMPLO INCA DE HUANUCO PAMPA, EN EL MARCO DE LA DONACIÓN DEL FONDO DEL EMBAJADOR PARA LA PRESERVACIÓN DEL PATRIMONIO CULTURAL DEL PERU (USA). HUANUCO	Muy Alta	ACCION	Acumulado Anual	PROG.	0.00	0.00	0.00	1.00	2.00	2.00	2.00	0.00	0.00	0.00	0.00	0.00	7.00	100.00	0.00	0.00	9,181.20	9,181.20	41,181.20	41,181.20	41,181.20	0.00	0.00	0.00	0.00	0.00	141,906.00
				EJEC.	0.00	0.00	0.00	1.00	1.00	2.00	2.00	0.00	0.00	0.00	0.00	1.00	7.00		0.00	0.00	0.00	0.00	16,500.00	30,600.00	30,700.00	34,539.93	15,841.45	0.00	0.00	0.00	128,181.38
AOI00136301916 - MONITOREO DEL ESTADO DE CONSERVACION DEL PATRIMONIO ARQUEOLOGICO INMUEBLE EN LA RED VIAL INCA - PIURA AYABACA AYABACA	Muy Alta	DOCUMENTO TECNICO	Acumulado Anual	PROG.	0.00	0.00	0.00	0.00	1.00	0.00	0.00	0.00	0.00	0.00	0.00	0.00	1.00	100.00	0.00	0.00	2,081.68	2,081.68	7,081.68	0.00	0.00	0.00	0.00	0.00	0.00	0.00	11,245.04
				EJEC.	0.00	0.00	0.00	0.00	0.00	0.00	1.00	0.00	0.00	0.00	0.00	0.00	1.00		0.00	0.00	0.00	2,081.68	2,081.68	0.00	2,194.18	0.00	0.00	0.00	2,081.68	4,194.16	12,633.38
AOI00136301917 - MONITOREO DEL ESTADO DE CONSERVACION DEL PATRIMONIO ARQUEOLOGICO INMUEBLE EN LA RED VIAL INCA - LIMA CAÑETE CERRO AZUL	Muy Alta	DOCUMENTO TECNICO	Acumulado Anual	PROG.	0.00	0.00	0.00	0.00	0.00	0.00	1.00	0.00	0.00	0.00	0.00	0.00	1.00	100.00	0.00	0.00	0.00	0.00	0.00	2,081.68	2,194.18	7,081.68	0.00	0.00	0.00	0.00	11,357.54
				EJEC.	0.00	0.00	0.00	0.00	0.00	0.00	0.00	0.00	1.00	0.00	0.00	0.00	1.00		0.00	0.00	0.00	2,081.68	0.00	2,081.68	2,194.18	2,081.66	0.00	0.00	0.00	2,000.00	10,439.20
AOI00136301918 - MONITOREO DEL ESTADO DE CONSERVACION DEL PATRIMONIO ARQUEOLOGICO INMUEBLE EN LA RED VIAL INCA. LIMA - CAÑETE - LUNAHUANA	Muy Alta	DOCUMENTO TECNICO	Acumulado Anual	PROG.	0.00	0.00	0.00	0.00	0.00	0.00	0.00	0.00	0.00	1.00	0.00	0.00	1.00	100.00	0.00	0.00	0.00	0.00	0.00	0.00	0.00	0.00	7,081.68	2,081.68	2,081.68	2,194.18	13,439.22
				EJEC.	0.00	0.00	0.00	0.00	0.00	0.00	0.00	0.00	0.00	1.00	0.00	0.00	1.00		0.00	0.00	0.00	2,081.68	0.00	0.00	2,194.18	0.00	2,081.68	2,081.68	2,081.68	2,194.15	12,715.05
AOI00136301919 - MONITOREO DEL ESTADO DE CONSERVACION DEL PATRIMONIO ARQUEOLOGICO INMUEBLE EN LA RED VIAL INCA. HUANCAVELICA - HUAYTARÁ - HUAYTARÁ	Muy Alta	DOCUMENTO TECNICO	Acumulado Anual	PROG.	0.00	0.00	0.00	0.00	0.00	1.00	0.00	0.00	0.00	0.00	0.00	0.00	1.00	100.00	0.00	0.00	0.00	0.00	7,081.68	2,081.68	2,194.18	0.00	0.00	0.00	0.00	0.00	11,357.54
				EJEC.	0.00	0.00	0.00	0.00	0.00	1.00	0.00	0.00	0.00	0.00	0.00	0.00	1.00		0.00	0.00	0.00	0.00	2,081.68	2,081.68	2,194.17	0.00	0.00	0.00	0.00	0.00	6,357.53
AOI00136301920 - MONITOREO DEL ESTADO DE CONSERVACION DEL PATRIMONIO ARQUEOLOGICO INMUEBLE EN LA RED VIAL INCA .LIMA- LIMA-CIENEGUILLA	Muy Alta	DOCUMENTO TECNICO	Acumulado Anual	PROG.	0.00	0.00	1.00	1.00	0.00	1.00	0.00	1.00	0.00	0.00	0.00	0.00	4.00	100.00	0.00	0.00	0.00	0.00	0.00	0.00	0.00	2,081.68	2,081.68	2,081.67	0.00	0.00	6,245.03
				EJEC.	0.00	0.00	2.00	0.00	0.00	1.00	0.00	1.00	0.00	0.00	0.00	0.00	4.00		0.00	0.00	0.00	0.00	0.00	0.00	2,194.18	2,081.68	2,081.68	2,081.66	0.00	0.00	8,439.20
AOI00136301921 - MONITOREO DEL ESTADO DE CONSERVACION DEL PATRIMONIO ARQUEOLOGICO INMUEBLE EN LA RED VIAL INCA. JUNÍN-JAUJA-SAUSA	Muy Alta	DOCUMENTO TECNICO	Acumulado Anual	PROG.	0.00	0.00	0.00	0.00	0.00	0.00	0.00	1.00	0.00	0.00	0.00	0.00	1.00	100.00	0.00	0.00	0.00	0.00	2,081.68	7,081.68	0.00	0.00	0.00	0.00	0.00	0.00	9,163.36
				EJEC.	0.00	0.00	0.00	0.00	0.00	0.00	0.00	1.00	0.00	0.00	0.00	0.00	1.00		0.00	0.00	0.00	0.00	2,081.68	2,081.68	5,000.00	0.00	0.00	0.00	0.00	0.00	9,163.36

AOI00136301967 - ELABORACIÓN DE HERRAMIENTAS DE PLANIFICACIÓN Y/O EVALUACIÓN PARTICIPATIVAS DEL PATRIMONIO CULTURAL ASOCIADO A LA RED VIAL INCA. PROYECTO DE TRAMO HUÁNUCO PAMPA - HUAMACHUCO. ANCASH - HUARI - CAJAY	Muy Alta	DOCUMENTO TECNICO	Acumulado Anual	PROG.	0.00	0.00	1.00	0.00	0.00	0.00	0.00	0.00	0.00	0.00	0.00	0.00	1.00	100.00	0.00	0.00	165.79	165.79	165.79	165.79	165.79	165.79	165.79	0.00	0.00	0.00	1,160.53
				EJEC.	0.00	0.00	1.00	0.00	0.00	0.00	0.00	0.00	0.00	0.00	0.00	0.00	1.00		0.00	0.00	0.00	0.00	0.00	165.79	165.79	165.79	0.00	0.00	165.79	165.79	828.95
AOI00136301968 - DESARROLLO DE HERRAMIENTAS METODOLÓGICAS PARA LA CONSERVACIÓN, PUESTA EN VALOR, GESTIÓN Y USO DEL PATRIMONIO CULTURAL ASOCIADO A LA RED VIAL INCA. AYACUCHO-VILCASHUAMÁN - VILCASHUAMÁN	Muy Alta	DOCUMENTO TECNICO	Acumulado Anual	PROG.	0.00	0.00	1.00	0.00	0.00	1.00	1.00	0.00	0.00	0.00	0.00	0.00	3.00	66.67	0.00	0.00	437.50	437.50	437.50	437.50	437.50	437.50	437.50	437.50	437.50	437.50	4,375.00
				EJEC.	0.00	0.00	1.00	0.00	0.00	1.00	0.00	0.00	0.00	0.00	0.00	0.00	2.00		0.00	0.00	0.00	0.00	0.00	437.50	437.50	437.50	0.00	437.50	437.50	437.50	2,625.00
AOI00136301969 - ELABORACIÓN DE HERRAMIENTAS DE PLANIFICACIÓN Y/O EVALUACIÓN PARTICIPATIVAS DEL PATRIMONIO CULTURAL ASOCIADO A LA RED VIAL INCA. AYACUCHO-VILCASHUAMÁN - VISCHONGO	Muy Alta	DOCUMENTO TECNICO	Acumulado Anual	PROG.	0.00	0.00	0.00	0.00	0.00	0.00	0.00	0.00	0.00	0.00	0.00	1.00	1.00	0.00	0.00	0.00	437.50	437.50	437.50	437.50	437.50	437.50	437.50	437.50	437.50	437.50	4,375.00
				EJEC.	0.00	0.00	0.00	0.00	0.00	0.00	0.00	0.00	0.00	0.00	0.00	0.00	0.00		0.00	0.00	0.00	0.00	0.00	437.50	437.50	437.50	0.00	437.50	437.50	437.50	2,625.00
AOI00136301970 - ELABORACIÓN DE HERRAMIENTAS DE PLANIFICACIÓN Y/O EVALUACIÓN PARTICIPATIVAS DEL PATRIMONIO CULTURAL ASOCIADO A LA RED VIAL INCA. PROYECTO DE TRAMO HUÁNUCO PAMPA - HUAMACHUCO. ANCASH - POMABAMBA - POMABAMBA	Muy Alta	DOCUMENTO TECNICO	Acumulado Anual	PROG.	0.00	0.00	0.00	0.00	1.00	0.00	0.00	0.00	0.00	0.00	0.00	0.00	1.00	0.00	0.00	0.00	165.79	165.79	165.79	165.79	0.00	0.00	165.79	0.00	0.00	0.00	828.95
				EJEC.	0.00	0.00	0.00	0.00	0.00	0.00	0.00	0.00	0.00	0.00	0.00	0.00	0.00		0.00	0.00	0.00	0.00	0.00	0.00	165.79	165.79	0.00	0.00	165.79	165.79	663.16
AOI00136301971 - DESARROLLO DE ACCIONES PARA EL REGISTRO DE BIENES ARQUEOLÓGICOS INMUEBLES. AYACUCHO-HUAMANGA-CHIARA	Muy Alta	DOCUMENTO TECNICO	Acumulado Anual	PROG.	0.00	0.00	0.00	0.00	0.00	0.00	1.00	0.00	0.00	0.00	0.00	0.00	1.00	100.00	0.00	0.00	0.00	0.00	0.00	0.00	5,000.00	0.00	0.00	0.00	0.00	0.00	5,000.00
				EJEC.	0.00	0.00	0.00	0.00	0.00	0.00	1.00	0.00	0.00	0.00	0.00	0.00	1.00		0.00	0.00	0.00	0.00	0.00	0.00	5,000.00	0.00	0.00	0.00	0.00	21,000.00	26,000.00
AOI00136301972 - FORMULACIÓN Y DISEÑO DE SEÑALIZACIÓN INTERPRETATIVA DE SECCIONES DE CAMINO EN LA PROVINCIA DE HUAMANGA. AYACUCHO-HUAMANGA-AYACUCHO	Muy Alta	DOCUMENTO TECNICO	Acumulado Anual	PROG.	0.00	0.00	0.00	0.00	0.00	0.00	0.00	0.00	0.00	0.00	1.00	0.00	1.00	100.00	0.00	0.00	0.00	0.00	0.00	0.00	0.00	0.00	437.50	437.50	437.50	0.00	1,312.50
				EJEC.	0.00	0.00	0.00	0.00	0.00	0.00	0.00	0.00	0.00	0.00	1.00	0.00	1.00		0.00	0.00	0.00	0.00	0.00	0.00	0.00	0.00	0.00	437.50	437.50	0.00	875.00
AOI00136301973 - REALIZACIÓN DE INTERVENCIONES CON FINES DE. CONSERVACIÓN EN BIENES ARQUEOLÓGICOS INMUEBLES. PROYECTO DE TRAMO XAUXA PACHACAMAC. LIMA-LIMA-CIENEGUILLA	Muy Alta	ACCION	Acumulado Anual	PROG.	0.00	0.00	0.00	0.00	1.00	0.00	0.00	0.00	0.00	0.00	0.00	0.00	1.00	0.00	0.00	0.00	0.00	0.00	5,000.00	0.00	0.00	0.00	4,800.00	0.00	0.00	0.00	9,800.00
				EJEC.	0.00	0.00	0.00	0.00	0.00	0.00	0.00	0.00	0.00	0.00	0.00	0.00	0.00		0.00	0.00	0.00	0.00	0.00	0.00	0.00	0.00	0.00	0.00	0.00	15,000.00	15,000.00
AOI00136301974 - ACCIONES DE MANTENIMIENTO DE LOS BIENES ARQUEOLOGICOS INMUEBLES E INFRAESTRUCTURA ASOCIADA AL PROYECTO DE TRAMO XAUXA PACHACAMAC , LIMA-HUAROCHIRÍ-ANTIOQUÍA	Muy Alta	ACCION	Acumulado Anual	PROG.	0.00	0.00	0.00	0.00	0.00	0.00	0.00	0.00	0.00	0.00	0.00	2.00	2.00	100.00	0.00	0.00	0.00	0.00	0.00	0.00	0.00	5,000.00	11,700.00	0.00	0.00	0.00	16,700.00
				EJEC.	0.00	0.00	0.00	0.00	0.00	0.00	0.00	0.00	0.00	0.00	0.00	2.00	2.00		0.00	0.00	0.00	0.00	0.00	0.00	0.00	5,000.00	0.00	3,300.00	0.00	60,000.00	68,300.00
AOI00136301975 - ACCIONES PARA LA GESTIÓN Y MANEJO DE COLECCIONES ASOCIADA AL PROYECTO DE TRAMO XAUXA PACHACAMAC. LIMA-LIMA-CIENEGUILLA	Muy Alta	ACCION	Acumulado Anual	PROG.	0.00	0.00	0.00	0.00	0.00	0.00	0.00	0.00	0.00	0.00	1.00	0.00	1.00	0.00	0.00	0.00	0.00	0.00	0.00	0.00	0.00	0.00	0.00	1,000.00	1,000.00	0.00	2,000.00
				EJEC.	0.00	0.00	0.00	0.00	0.00	0.00	0.00	0.00	0.00	0.00	0.00	0.00	0.00		0.00	0.00	0.00	0.00	0.00	0.00	0.00	0.00	0.00	1,300.00	500.00	0.00	1,800.00

AOI00136301976 - ELABORACIÓN DE HERRAMIENTAS DE PLANIFICACIÓN Y/O EVALUACIÓN PARTICIPATIVAS DEL PATRIMONIO CULTURAL ASOCIADO A LA RED VIAL INCA. LIMA-HUAROCHIRI-ANTIOQUIA	Muy Alta	DOCUMENTO TECNICO	Acumulado Anual	PROG.	0.00	0.00	0.00	0.00	0.00	0.00	1.00	0.00	0.00	0.00	0.00	0.00	1.00	100.00	0.00	0.00	0.00	0.00	0.00	0.00	5,000.00	0.00	0.00	0.00	0.00	0.00	5,000.00
				EJEC.	0.00	0.00	0.00	0.00	0.00	0.00	0.00	0.00	0.00	1.00	0.00	0.00	1.00		0.00	0.00	0.00	0.00	0.00	0.00	5,000.00	0.00	0.00	0.00	0.00	0.00	5,000.00
AOI00136301977 - ELABORACIÓN DE HERRAMIENTAS DE PLANIFICACIÓN Y/O EVALUACIÓN PARTICIPATIVAS DEL PATRIMONIO CULTURAL ASOCIADO A LA RED VIAL INCA . PROYECTO DE TRAMO XAUXA - PACHACAMAC. JUNÍN-JAUJA-SAUSA	Muy Alta	DOCUMENTO TECNICO	Acumulado Anual	PROG.	0.00	0.00	0.00	0.00	0.00	0.00	1.00	0.00	0.00	0.00	0.00	0.00	1.00	0.00	0.00	0.00	0.00	0.00	0.00	0.00	5,000.00	0.00	0.00	0.00	0.00	0.00	5,000.00
				EJEC.	0.00	0.00	0.00	0.00	0.00	0.00	0.00	0.00	0.00	0.00	0.00	0.00	0.00		0.00	0.00	0.00	0.00	0.00	0.00	5,000.00	0.00	0.00	0.00	0.00	0.00	5,000.00
AOI00136302010 - ELABORACIÓN DE EXPEDIENTE TÉCNICO PARA LABORES DE DELIMITACIÓN DE SECCIONES DE CAMINO Y SITIOS ARQUEOLÓGICOS ASOCIADOS AL QHAPAQ NAN. LIMA LIMA CIENEGUILLA	Muy Alta	EXPEDIENTE TECNICO	Acumulado Anual	PROG.	0.00	0.00	0.00	0.00	1.00	0.00	0.00	0.00	0.00	0.00	0.00	0.00	1.00	100.00	0.00	0.00	0.00	0.00	673.97	0.00	0.00	0.00	0.00	0.00	0.00	0.00	673.97
				EJEC.	0.00	0.00	0.00	0.00	1.00	0.00	0.00	0.00	0.00	0.00	0.00	0.00	1.00		0.00	0.00	0.00	0.00	0.00	673.97	673.97	673.97	673.97	673.97	673.97	642.87	4,686.69
AOI00136302011 - ELABORACIÓN DE EXPEDIENTE TÉCNICO PARA LABORES DE DELIMITACIÓN DE SECCIONES DE CAMINO Y SITIOS ARQUEOLÓGICOS ASOCIADOS AL QHAPAQ NAN LIMA HUAROCHIRI ANTIOQUIA	Muy Alta	EXPEDIENTE TECNICO	Acumulado Anual	PROG.	0.00	0.00	0.00	0.00	0.00	1.00	1.00	0.00	0.00	0.00	0.00	0.00	2.00	100.00	0.00	0.00	0.00	0.00	0.00	673.97	673.97	0.00	0.00	0.00	0.00	0.00	1,347.94
				EJEC.	0.00	0.00	0.00	0.00	0.00	1.00	1.00	0.00	0.00	0.00	0.00	0.00	2.00		0.00	0.00	0.00	0.00	0.00	673.97	1,433.66	673.97	673.97	673.97	673.97	790.80	5,594.31
AOI00136302012 - DESARROLLO DE TALLERES PARA LA MEJORA CONTINUA EN TEMAS VINCULADOS A LA RED VIAL INCA Y EL PATRIMONIO CULTURAL ASOCIADO. LIMA LIMA SAN BORJA	Muy Alta	PERSONA CAPACITADA	Acumulado Anual	PROG.	0.00	0.00	0.00	0.00	15.00	0.00	15.00	0.00	15.00	0.00	0.00	15.00	60.00	78.33	0.00	0.00	0.00	0.00	3,000.00	3,000.00	3,000.00	0.00	0.00	3,000.00	0.00	0.00	12,000.00
				EJEC.	0.00	0.00	0.00	0.00	27.00	0.00	0.00	20.00	0.00	0.00	0.00	0.00	47.00		0.00	0.00	0.00	0.00	0.00	0.00	3,000.00	0.00	3,000.00	3,000.00	0.00	0.00	9,000.00
AOI00136302050 - INTERVENCIONES CON FINES DE CONSERVACIÓN EN BIENES ARQUEOLÓGICOS INMUEBLES, SITIO ARQUEOLOGICO INCAHUASI DE HUAYTARÁ. HUANCAVELICA - HUAYTARÁ - HUAYTARÁ	Muy Alta	ACCION	Acumulado Anual	PROG.	0.00	0.00	0.00	0.00	0.00	0.00	0.00	0.00	0.00	0.00	1.00	1.00	2.00	100.00	0.00	0.00	0.00	0.00	0.00	0.00	9,833.33	9,833.33	22,500.00	19,166.67	165,988.34	10,333.99	237,655.66
				EJEC.	0.00	0.00	0.00	0.00	0.00	0.00	0.00	0.00	1.00	0.00	1.00	0.00	2.00		0.00	0.00	0.00	0.00	0.00	0.00	357.14	16,195.76	8,140.38	25,000.00	74,150.14	65,000.00	188,843.42
AOI00136302051 - INTERVENCIONES CON FINES DE CONSERVACIÓN EN BIENES ARQUEOLÓGICOS INMUEBLES EN EL SITIO ARQUEOLOGICO VILCASHUAMAN. AYACUCHO-VILCASHUAMÁN - VILCASHUAMÁN	Muy Alta	ACCION	Acumulado Anual	PROG.	0.00	0.00	0.00	0.00	0.00	0.00	0.00	0.00	2.00	0.00	0.00	0.00	2.00	0.00	0.00	0.00	0.00	0.00	0.00	0.00	25,130.00	0.00	5,000.00	0.00	0.00	0.00	30,130.00
				EJEC.	0.00	0.00	0.00	0.00	0.00	0.00	0.00	0.00	0.00	0.00	0.00	0.00	0.00		0.00	0.00	0.00	0.00	0.00	0.00	20,434.47	0.00	0.00	0.00	0.00	0.00	20,434.47
AOI00136302052 - ELABORACIÓN DE EXPEDIENTE TÉCNICO PARA LABORES DE DELIMITACIÓN DE SECCIONES DE CAMINO Y SITIOS ARQUEOLÓGICOS ASOCIADOS AL QHAPAQ NAN PUNO - PUNO - PAUCARCOLLA	Muy Alta	EXPEDIENTE TECNICO	Acumulado Anual	PROG.	0.00	0.00	0.00	0.00	0.00	0.00	0.00	1.00	0.00	0.00	0.00	0.00	1.00	100.00	0.00	0.00	0.00	0.00	0.00	0.00	9,290.00	0.00	0.00	0.00	0.00	0.00	9,290.00
				EJEC.	0.00	0.00	0.00	0.00	0.00	0.00	0.00	1.00	0.00	0.00	0.00	0.00	1.00		0.00	0.00	0.00	0.00	0.00	0.00	13,718.57	0.00	0.00	0.00	0.00	0.00	13,718.57
AOI00136302054 - ELABORACIÓN DE EXPEDIENTE TÉCNICO PARA LABORES DE DELIMITACIÓN DE SECCIONES DE CAMINO Y SITIOS ARQUEOLÓGICOS ASOCIADOS AL QHAPAQ NAN. PUNO - LAMPA - PUCARA	Muy Alta	EXPEDIENTE TECNICO	Acumulado Anual	PROG.	0.00	0.00	0.00	0.00	0.00	0.00	0.00	0.00	1.00	0.00	0.00	0.00	1.00	0.00	0.00	0.00	0.00	0.00	0.00	0.00	9,290.00	0.00	0.00	0.00	0.00	0.00	9,290.00
				EJEC.	0.00	0.00	0.00	0.00	0.00	0.00	0.00	0.00	0.00	0.00	0.00	0.00	0.00		0.00	0.00	0.00	0.00	0.00	0.00	9,290.00	0.00	0.00	0.00	0.00	0.00	9,290.00

AOI00136302055 - ELABORACIÓN DE EXPEDIENTE TÉCNICO PARA LABORES DE DELIMITACIÓN DE SECCIONES DE CAMINO Y SITIOS ARQUEOLÓGICOS ASOCIADOS AL QHAPAQ ÑAN. PUNO - CHUQUITO - POMATA	Muy Alta	EXPEDIENTE TECNICO	Acumulado Anual	PROG.	0.00	0.00	0.00	0.00	0.00	0.00	0.00	0.00	0.00	1.00	0.00	0.00	1.00	0.00	0.00	0.00	0.00	0.00	0.00	0.00	9,290.00	0.00	0.00	0.00	0.00	0.00	9,290.00
				EJEC.	0.00	0.00	0.00	0.00	0.00	0.00	0.00	0.00	0.00	0.00	0.00	0.00	0.00		0.00	0.00	0.00	0.00	0.00	0.00	9,290.00	0.00	0.00	0.00	0.00	0.00	9,290.00
AOI00136302058 - MONITOREO DEL ESTADO DE CONSERVACION DEL PATRIMONIO ARQUEOLOGICO INMUEBLE EN LA RED VIAL INCA PUNO - PUNO - PUNO	Muy Alta	DOCUMENTO TECNICO	Acumulado Anual	PROG.	0.00	0.00	0.00	0.00	0.00	0.00	0.00	0.00	0.00	0.00	1.00	0.00	1.00	0.00	0.00	0.00	0.00	0.00	0.00	0.00	0.00	0.00	5,700.00	1,000.00	0.00	0.00	6,700.00
				EJEC.	0.00	0.00	0.00	0.00	0.00	0.00	0.00	0.00	0.00	0.00	0.00	0.00	0.00		0.00	0.00	0.00	0.00	0.00	0.00	0.00	0.00	1,000.00	0.00	0.00	0.00	1,000.00
AOI00136302059 - REALIZACIÓN DE ESTUDIOS PARA EL DIAGNÓSTICO DE BIENES ARQUEOLÓGICOS INMUEBLES. PUNO-PUNO-PAUCARCOLLA	Muy Alta	DOCUMENTO TECNICO	Acumulado Anual	PROG.	0.00	0.00	0.00	0.00	0.00	0.00	0.00	0.00	0.00	1.00	0.00	0.00	1.00	100.00	0.00	0.00	0.00	0.00	0.00	0.00	0.00	1,000.00	0.00	0.00	0.00	0.00	1,000.00
				EJEC.	0.00	0.00	0.00	0.00	0.00	0.00	0.00	0.00	0.00	1.00	0.00	0.00	1.00		0.00	0.00	0.00	0.00	0.00	0.00	0.00	2,000.00	0.00	0.00	0.00	0.00	2,000.00
AOI00136302060 - REALIZACIÓN DE ESTUDIOS PARA EL DIAGNÓSTICO DE BIENES ARQUEOLÓGICOS INMUEBLES. PUNO-MELGAR-SANTA ROSA	Muy Alta	DOCUMENTO TECNICO	Acumulado Anual	PROG.	0.00	0.00	0.00	0.00	0.00	0.00	0.00	0.00	0.00	1.00	0.00	0.00	1.00	100.00	0.00	0.00	0.00	0.00	0.00	0.00	0.00	2,000.00	0.00	0.00	0.00	0.00	2,000.00
				EJEC.	0.00	0.00	0.00	0.00	0.00	0.00	0.00	0.00	0.00	0.00	0.00	1.00	1.00		0.00	0.00	0.00	0.00	0.00	0.00	0.00	2,000.00	0.00	0.00	0.00	0.00	2,000.00
AOI00136302061 - REALIZACIÓN DE ESTUDIOS PARA EL DIAGNÓSTICO DE BIENES ARQUEOLÓGICOS INMUEBLES. PUNO-LAMPA-PUCARA	Muy Alta	DOCUMENTO TECNICO	Acumulado Anual	PROG.	0.00	0.00	0.00	0.00	0.00	0.00	0.00	0.00	0.00	1.00	0.00	0.00	1.00	100.00	0.00	0.00	0.00	0.00	0.00	0.00	0.00	2,000.00	0.00	0.00	0.00	0.00	2,000.00
				EJEC.	0.00	0.00	0.00	0.00	0.00	0.00	0.00	0.00	0.00	0.00	1.00	0.00	1.00		0.00	0.00	0.00	0.00	0.00	0.00	0.00	2,000.00	0.00	0.00	0.00	0.00	2,000.00
AOI00136302062 - REALIZACIÓN DE ESTUDIOS PARA EL DIAGNÓSTICO DE BIENES ARQUEOLÓGICOS INMUEBLES. PUNO-EL COLLAO-ILAVE	Muy Alta	DOCUMENTO TECNICO	Acumulado Anual	PROG.	0.00	0.00	0.00	0.00	0.00	0.00	0.00	0.00	0.00	1.00	0.00	0.00	1.00	100.00	0.00	0.00	0.00	0.00	0.00	0.00	0.00	2,000.00	0.00	0.00	0.00	0.00	2,000.00
				EJEC.	0.00	0.00	0.00	0.00	0.00	0.00	0.00	0.00	0.00	0.00	1.00	0.00	1.00		0.00	0.00	0.00	0.00	0.00	0.00	0.00	2,000.00	0.00	0.00	0.00	0.00	2,000.00
AOI00136302063 - REALIZACIÓN DE ESTUDIOS PARA EL DIAGNÓSTICO DE BIENES ARQUEOLÓGICOS INMUEBLES. PUNO-CHUCUITO-POMATA	Muy Alta	DOCUMENTO TECNICO	Acumulado Anual	PROG.	0.00	0.00	0.00	0.00	0.00	0.00	0.00	0.00	0.00	1.00	0.00	0.00	1.00	100.00	0.00	0.00	0.00	0.00	0.00	0.00	0.00	2,000.00	0.00	0.00	0.00	0.00	2,000.00
				EJEC.	0.00	0.00	0.00	0.00	0.00	0.00	0.00	0.00	0.00	0.00	1.00	0.00	1.00		0.00	0.00	0.00	0.00	0.00	0.00	0.00	2,000.00	0.00	0.00	0.00	0.00	2,000.00
AOI00136302064 - DESARROLLO DE ACCIONES PARA EL REGISTRO DE BIENES ARQUEOLÓGICOS INMUEBLES. PUNO - PUNO - PUNO	Muy Alta	DOCUMENTO TECNICO	Acumulado Anual	PROG.	0.00	0.00	0.00	0.00	0.00	0.00	0.00	0.00	1.00	1.00	1.00	2.00	5.00	100.00	0.00	0.00	0.00	0.00	0.00	0.00	0.00	2,000.00	0.00	0.00	0.00	0.00	2,000.00
				EJEC.	0.00	0.00	0.00	0.00	0.00	0.00	0.00	0.00	1.00	6.00	0.00	0.00	7.00		0.00	0.00	0.00	0.00	0.00	0.00	0.00	2,000.00	0.00	0.00	0.00	0.00	2,000.00
AOI00136302146 - INTERVENCIONES CON FINES DE CONSERVACIÓN EN BIENES ARQUEOLÓGICOS INMUEBLES, ZONA ARQUEOLOGICA MONUMENTAL AYPATE, PIURA AYABACA AYABACA	Muy Alta	ACCION	No Acumulado	PROG.	0.00	0.00	0.00	0.00	0.00	0.00	0.00	0.00	0.00	0.00	0.00	1.00	-	0.00	0.00	0.00	0.00	0.00	0.00	0.00	0.00	0.00	29,000.00	0.00	42,924.00	5,000.00	76,924.00
				EJEC.	0.00	0.00	0.00	0.00	0.00	0.00	0.00	0.00	0.00	0.00	0.00	0.00	-		0.00	0.00	0.00	0.00	0.00	0.00	0.00	0.00	71,700.00	0.00	42,924.00	45,000.00	159,624.00
AOI00136302147 - INTERVENCIONES PARA LA PUESTA EN VALOR DE BIENES ARQUEOLÓGICOS INMUEBLES, ZEN LA ONA ARQUEOLÓGICA MONUMENTAL CABEZA DE VACA TUMBES TUMBES CORRALES	Muy Alta	ACCION	No Acumulado	PROG.	0.00	0.00	0.00	0.00	0.00	0.00	0.00	0.00	0.00	0.00	0.00	1.00	-	0.00	0.00	0.00	0.00	0.00	0.00	0.00	0.00	0.00	10,000.00	3,180.06	3,180.06	3,180.05	19,540.17
				EJEC.	0.00	0.00	0.00	0.00	0.00	0.00	0.00	0.00	0.00	0.00	0.00	0.00	-		0.00	0.00	0.00	0.00	0.00	0.00	0.00	0.00	0.00	3,680.06	31,180.06	46,360.10	81,220.22
AOI00136302148 - INTERVENCIONES CON FINES DE CONSERVACIÓN EN BIENES ARQUEOLÓGICOS INMUEBLES ZONA ARQUEOLÓGICA HUÁNUCO PAMPA. HUÁNUCO-DOS DE MAYO-LA UNIÓN	Muy Alta	ACCION	No Acumulado	PROG.	0.00	0.00	0.00	0.00	0.00	0.00	0.00	0.00	0.00	0.00	0.00	1.00	-	0	0.00	0.00	0.00	0.00	0.00	0.00	0.00	0.00	36,200.00	18,548.27	16,121.27	12,276.85	83,146.39
				EJEC.	0.00	0.00	0.00	0.00	0.00	0.00							-		0.00	0.00	0.00	0.00	0.00	0.00	0.00	0.00	58,200.00	3,548.27	3,548.27	51,316.85	116,613.39

AOI00136302149 - REALIZACIÓN DE ESTUDIOS PARA EL DIAGNÓSTICO DE BIENES ARQUEOLÓGICOS INMUEBLE VINCULADOS A LA ZONA ARQUEOLOGICA MONUMENTAL HUAYCAN DE CIENEGUILLA . LIMA LIMA CIENEGUILLA	Muy Alta	DOCUMENTO TECNICO	No Acumulado	PROG.	0.00	0.00	0.00	0.00	0.00	0.00	0.00	0.00	0.00	0.00	0.00	1.00	-	100.00	0.00	0.00	0.00	0.00	0.00	0.00	0.00	0.00	0.00	0.00	5,200.00	0.00	5,200.00
				EJEC.	0.00	0.00	0.00	0.00	0.00	0.00	0.00	0.00	0.00	0.00	0.00	1.00	-		0.00	0.00	0.00	0.00	0.00	0.00	0.00	5,200.00	0.00	5,200.00	8,400.00	0.00	18,800.00
AOI00136302150 - INTERVENCIONES PARA LA PUESTA EN VALOR DE BIENES ARQUEOLÓGICOS INMUEBLES. ZONA ARQUEOLOGICA HUAYCAN DE CIENEGUILLA. LIMA LIMA CIENEGUILLA	Muy Alta	ACCION	No Acumulado	PROG.	0.00	0.00	0.00	0.00	0.00	0.00	0.00	0.00	0.00	0.00	0.00	1.00	-	0.00	0.00	0.00	0.00	0.00	0.00	0.00	0.00	0.00	25,500.00	0.00	0.00	0.00	25,500.00
				EJEC.	0.00	0.00	0.00	0.00	0.00	0.00	0.00	0.00	0.00	0.00	0.00	0.00	-		0.00	0.00	0.00	0.00	0.00	0.00	0.00	0.00	0.00	0.00	0.00	0.00	0.00
AOI00136302151 - INTERVENCIONES PARA LA PUESTA EN VALOR DE BIENES ARQUEOLÓGICOS INMUEBLES, VINCULADOS A LA ZONA ARQUEOLOGICA MONUMENTAL MATEO SALADO, LIMA LIMA LIMA	Muy Alta	ACCION	No Acumulado	PROG.	0.00	0.00	0.00	0.00	0.00	0.00	0.00	0.00	0.00	0.00	1.00	0.00	-	0.00	0.00	0.00	0.00	0.00	0.00	0.00	0.00	0.00	16,000.00	0.00	0.00	0.00	16,000.00
				EJEC.	0.00	0.00	0.00	0.00	0.00	0.00	0.00	0.00	0.00	0.00	0.00	1.00	-		0.00	0.00	0.00	0.00	0.00	0.00	0.00	0.00	0.00	0.00	0.00	50,000.00	50,000.00
AOI00136302152 - ANÁLISIS DE BIENES ARQUEOLÓGICOS MUEBLES VINCULADOS AL PROYECTO DE TRAMO HUÁNUCO PAMPA - HUAMACHUCO . HUACHIS, HUARI, ANCASH	Muy Alta	INVESTIGACION	No Acumulado	PROG.	0.00	0.00	0.00	0.00	0.00	0.00	0.00	0.00	0.00	0.00	0.00	1.00	-	100.00	0.00	0.00	0.00	0.00	0.00	0.00	0.00	0.00	1,000.00	0.00	0.00	0.00	1,000.00
				EJEC.	0.00	0.00	0.00	0.00	0.00	0.00	0.00	0.00	0.00	0.00	0.00	1.00	-		0.00	0.00	0.00	0.00	0.00	0.00	0.00	0.00	0.00	0.00	0.00	1,000.00	1,000.00
AOI00136302153 - REALIZACIÓN DE ESTUDIOS PARA EL DIAGNÓSTICO DE BIENES ARQUEOLÓGICOS INMUEBLES, ASOCIADOS AL PROYECTO DE TRAMO XAUXA - PACHACAMAC. LIMA-HUAROCHIRÍ-ANTIOQUÍA	Muy Alta	DOCUMENTO TECNICO	No Acumulado	PROG.	0.00	0.00	0.00	0.00	0.00	0.00	0.00	1.00	1.00	1.00	0.00	0.00	-	100.00	0.00	0.00	0.00	0.00	0.00	0.00	0.00	0.00	2,214.30	1,000.00	1,000.00	0.00	4,214.30
				EJEC.	0.00	0.00	0.00	0.00	0.00	0.00	0.00	1.00	1.00	1.00	0.00	0.00	-		0.00	0.00	0.00	0.00	0.00	0.00	0.00	2,500.00	0.00	1,000.00	500.00	0.00	4,000.00
AOI00136302155 - ACCIONES PARA LA GESTIÓN Y MANEJO DE COLECCIONES ASOCIADA AL PROYECTO INTEGRAL HUÁNUCO PAMPA, LA UNIÓN, DOS DE MAYO, HUÁNUCO	Alta	DOCUMENTO TECNICO	Acumulado Anual	PROG.	0.00	0.00	0.00	0.00	0.00	0.00	0.00	0.00	0.00	0.00	0.00	1.00	1.00	100.00	0.00	0.00	0.00	0.00	0.00	0.00	0.00	0.00	0.00	15,000.00	15,000.00	15,000.00	45,000.00
				EJEC.	0.00	0.00	0.00	0.00	0.00	0.00	0.00	0.00	0.00	0.00	0.00	1.00	1.00		0.00	0.00	0.00	0.00	0.00	0.00	0.00	0.00	0.00	27,500.00	15,000.00	65,000.00	107,500.00
AOI00136302156 - INTERVENCIONES CON FINES DE INVESTIGACIÓN EN BIENESARQUEOLÓGICOS INMUEBLES. SITIO ARQUEOLÓGICO VILCASHUAMAN. AYACUCHO-VILCASHUAMÁN - VILCASHUAMÁN	Alta	DOCUMENTO TECNICO	No Acumulado	PROG.	0.00	0.00	0.00	0.00	0.00	0.00	0.00	0.00	0.00	0.00	1.00	1.00	-	50.00	0.00	0.00	0.00	0.00	0.00	0.00	0.00	0.00	0.00	14,118.72	21,918.72	21,918.72	57,956.16
				EJEC.	0.00	0.00	0.00	0.00	0.00	0.00	0.00	0.00	0.00	0.00	1.00	0.00	-		0.00	0.00	0.00	0.00	0.00	0.00	0.00	0.00	0.00	26,929.62	29,429.62	29,929.63	86,288.87
AOI00136302165 - INTERVENCIONES CON FINES DE PUESTA EN VALOR DE BIENES ARQUEOLÓGICOS INMUEBLES. SITIO ARQUEOLÓGICO TAMBO COLORADO. ICA , PISCO, HUMAY	Muy Alta	ACCION	No Acumulado	PROG.	0.00	0.00	0.00	0.00	0.00	0.00	0.00	0.00	0.00	0.00	0.00	2.00	-	100.00	0.00	0.00	0.00	0.00	0.00	0.00	0.00	0.00	0.00	0.00	30,000.00	0.00	30,000.00
				EJEC.	0.00	0.00	0.00	0.00	0.00	0.00	0.00	0.00	0.00	0.00	0.00	2.00	-		0.00	0.00	0.00	0.00	0.00	0.00	0.00	0.00	0.00	0.00	30,000.00	30,000.00	60,000.00
AOI00136302166 - CAPACITACIÓN Y ASISTENCIA TÉCNICA EN IDENTIFICACIÓN Y REGISTRO ARQUEOLÓGICO DEL PATRIMONIO CULTURAL VINCULADO AL QHAPAQ ÑAN, HUANCAVELICA. HUAYTARA , HUAYTARA	Alta	PERSONA CAPACITADA	No Acumulado	PROG.	0.00	0.00	0.00	0.00	0.00	0.00	0.00	0.00	0.00	0.00	0.00	4.00	-	100.00	0.00	0.00	0.00	0.00	0.00	0.00	0.00	0.00	0.00	0.00	3,997.00	0.00	3,997.00
				EJEC.	0.00	0.00	0.00	0.00	0.00	0.00	0.00	0.00	0.00	0.00	0.00	4.00	-		0.00	0.00	0.00	0.00	0.00	0.00	0.00	0.00	0.00	0.00	9,000.00	20,000.00	29,000.00

AOI00136302167 - DESARROLLO DE ACCIONES PARA EL REGISTRO DE PATRIMONIO ARQUEOLÓGICO VINCULADO AL QHAPAQ ÑAN . AREQUIPA , CARAVELI, ATICO	Alta	DOCUMENTO TECNICO	No Acumulado	PROG.	0.00	0.00	0.00	0.00	0.00	0.00	0.00	0.00	0.00	0.00	0.00	1.00	-	100.00	0.00	0.00	0.00	0.00	0.00	0.00	0.00	0.00	0.00	0.00	7,600.00	0.00	7,600.00
				EJEC.	0.00	0.00	0.00	0.00	0.00	0.00	0.00	0.00	0.00	0.00	0.00	1.00	-		0.00	0.00	0.00	0.00	0.00	0.00	0.00	0.00	0.00	0.00	7,600.00	20,000.00	27,600.00
AOI00136302168 - DESARROLLO DE ACCIONES PARA EL REGISTRO DE PATRIMONIO ARQUEOLÓGICO VINCULADO AL QHAPAQ ÑAN . HUANUCO, DOS DE MAYO, LA UNIÓN	Alta	DOCUMENTO TECNICO	No Acumulado	PROG.	0.00	0.00	0.00	0.00	0.00	0.00	0.00	0.00	0.00	0.00	0.00	1.00	-	100.00	0.00	0.00	0.00	0.00	0.00	0.00	0.00	0.00	0.00	0.00	6,500.00	0.00	6,500.00
				EJEC.	0.00	0.00	0.00	0.00	0.00	0.00	0.00	0.00	0.00	0.00	0.00	1.00	-		0.00	0.00	0.00	0.00	0.00	0.00	0.00	0.00	0.00	0.00	6,500.00	20,000.00	26,500.00
AOI00136302169 - ASISTENCIA TÉCNICA EN IDENTIFICACIÓN Y REGISTRO ARQUEOLÓGICO DEL PATRIMONIO CULTURAL VINCULADO AL QHAPAQ ÑAN, .CUSCO, CUSCO, CUSCO	Alta	DOCUMENTO TECNICO	No Acumulado	PROG.	0.00	0.00	0.00	0.00	0.00	0.00	0.00	0.00	0.00	0.00	0.00	1.00	-	100.00	0.00	0.00	0.00	0.00	0.00	0.00	0.00	0.00	0.00	0.00	5,100.00	0.00	5,100.00
				EJEC.	0.00	0.00	0.00	0.00	0.00	0.00	0.00	0.00	0.00	0.00	0.00	1.00	-		0.00	0.00	0.00	0.00	0.00	0.00	0.00	0.00	0.00	0.00	5,100.00	20,000.00	25,100.00
AOI00136302170 - INTERVENCIONES CON FINES DE CONSERVACIÓN EN BIENESARQUEOLÓGICOS INMUEBLES. ZONA ARQUEOLÓGICA MONUMENTAL CABEZA DE VACA. TUMBES TUMBES CORRALES	Muy Alta	ACCION	No Acumulado	PROG.	0.00	0.00	0.00	0.00	0.00	0.00	0.00	0.00	0.00	0.00	1.00	0.00	-	0.00	0.00	0.00	0.00	0.00	0.00	0.00	0.00	0.00	0.00	0.00	18,585.20	5,065.20	23,650.40
				EJEC.	0.00	0.00	0.00	0.00	0.00	0.00	0.00	0.00	0.00	0.00	0.00	0.00	-		0.00	0.00	0.00	0.00	0.00	0.00	0.00	0.00	0.00	0.00	4,585.20	5,065.20	9,650.40
AOI00136301960 - REALIZACION DE PUBLICACIONES ACADÉMICAS VINCULADOS AL QHAPAQ ÑAN PROYECTO DE TRAMO HUÁNUCO PAMPA - HUAMACHUCO . ANCASH-HUARI-HUACHIS	Muy Alta	PUBLICACION	Acumulado Anual	PROG.	0.00	0.00	0.00	0.00	0.00	0.00	0.00	0.00	0.00	0.00	0.00	1.00	1.00	100.00	0.00	0.00	165.79	165.79	165.79	165.79	165.79	165.79	165.79	0.00	0.00	0.00	1,160.53
				EJEC.	0.00	0.00	0.00	0.00	0.00	0.00	0.00	0.00	1.00	0.00	0.00	0.00	1.00		0.00	0.00	0.00	0.00	0.00	165.79	165.79	165.79	0.00	0.00	165.79	165.79	828.95
AOI00136301961 - REALIZACION DE ACCIONES DE MANTENIMIENTO DE LOS BIENES ARQUEOLÓGICOS INMUEBLES E INFRAESTRUCTURA ASOCIADA PROYECTO DE TRAMO HUÁNUCO PAMPA - HUAMACHUCO. ANCASH-HUARI-HUACHIS	Muy Alta	ACCION	Acumulado Anual	PROG.	0.00	0.00	0.00	1.00	0.00	0.00	0.00	0.00	0.00	0.00	0.00	0.00	1.00	0.00	0.00	0.00	0.00	5,000.00	0.00	0.00	0.00	0.00	0.00	0.00	0.00	0.00	5,000.00
				EJEC.	0.00	0.00	0.00	0.00	0.00	0.00	0.00	0.00	0.00	0.00	0.00	0.00	0.00		0.00	0.00	0.00	0.00	0.00	0.00	0.00	0.00	0.00	0.00	0.00	19,000.00	19,000.00
AOI00136301962 - REALIZACION DE ACCIONES DE MANTENIMIENTO DE LOS BIENES ARQUEOLÓGICOS INMUEBLES E INFRAESTRUCTURA ASOCIADA. PROYECTO DE TRAMO HUÁNUCO PAMPA - HUAMACHUCO. ANCASH-HUARI-CAJAY	Muy Alta	ACCION	Acumulado Anual	PROG.	0.00	0.00	0.00	0.00	0.00	0.00	0.00	1.00	0.00	0.00	0.00	0.00	1.00	0.00	0.00	0.00	0.00	0.00	0.00	0.00	5,000.00	0.00	0.00	0.00	0.00	0.00	5,000.00
				EJEC.	0.00	0.00	0.00	0.00	0.00	0.00	0.00	0.00	0.00	0.00	0.00	0.00	0.00		0.00	0.00	0.00	0.00	0.00	0.00	0.00	0.00	0.00	0.00	0.00	37,000.00	37,000.00
AOI00136301963 - REALIZACION DE ACCIONES DE MANTENIMIENTO DE LOS BIENES ARQUEOLÓGICOS INMUEBLES E INFRAESTRUCTURA ASOCIADA. PROYECTO DE TRAMO HUÁNUCO PAMPA - HUAMACHUCO. LA LIBERTAD-SANCHEZ CARRIÓN-SARÍN	Muy Alta	ACCION	Acumulado Anual	PROG.	0.00	0.00	0.00	0.00	0.00	0.00	1.00	0.00	0.00	0.00	0.00	0.00	1.00	0.00	0.00	0.00	0.00	0.00	0.00	5,000.00	0.00	0.00	0.00	0.00	0.00	0.00	5,000.00
				EJEC.	0.00	0.00	0.00	0.00	0.00	0.00	0.00	0.00	0.00	0.00	0.00	0.00	0.00		0.00	0.00	0.00	0.00	0.00	0.00	5,000.00	0.00	0.00	0.00	0.00	0.00	5,000.00
AOI00136301964 - REALIZACION DE ACCIONES PARA LA GESTIÓN Y MANEJO DE COLECCIONES. PROYECTO DE TRAMO HUÁNUCO PAMPA - HUAMACHUCO. ANCASH, HUARI, HUARI	Muy Alta	ACCION	Acumulado Anual	PROG.	0.00	0.00	0.00	0.00	0.00	0.00	0.00	0.00	0.00	0.00	1.00	0.00	1.00	100.00	0.00	0.00	0.00	0.00	0.00	0.00	0.00	0.00	0.00	0.00	1,000.00	0.00	1,000.00
				EJEC.	0.00	0.00	0.00	0.00	0.00	0.00	0.00	0.00	0.00	0.00	0.00	1.00	1.00		0.00	0.00	0.00	0.00	0.00	0.00	0.00	0.00	0.00	0.00	5,000.00	0.00	5,000.00

AOI00136301965 - ELABORACIÓN DE HERRAMIENTAS DE PLANIFICACIÓN Y/O EVALUACIÓN PARTICIPATIVAS DEL PATRIMONIO CULTURAL ASOCIADO A LA RED VIAL INCA. PROYECTO DE TRAMO HUÁNUCO PAMPA - HUAMACHUCO. ANCASH - HUARI - HUACHIS	Muy Alta	DOCUMENTO TECNICO	Acumulado Anual	PROG.	0.00	0.00	0.00	1.00	1.00	0.00	0.00	0.00	0.00	0.00	0.00	0.00	2.00	100.00	0.00	0.00	165.79	165.79	165.79	165.79	165.79	165.79	165.79	0.00	0.00	0.00	1,160.53
				EJEC.	0.00	0.00	0.00	0.00	1.00	1.00	0.00	0.00	0.00	0.00	0.00	0.00	2.00		0.00	0.00	0.00	0.00	165.79	165.79	165.79	165.79	0.00	0.00	0.00	15,000.00	15,663.16
AOI00136301966 - ELABORACIÓN DE HERRAMIENTAS DE PLANIFICACIÓN Y/O EVALUACIÓN PARTICIPATIVAS DEL PATRIMONIO CULTURAL ASOCIADO A LA RED VIAL INCA. PROYECTO DE TRAMO HUÁNUCO PAMPA - HUAMACHUCO.LA LIBERTAD-SANCHEZ CARRIÓN-SARÍN	Muy Alta	DOCUMENTO TECNICO	Acumulado Anual	PROG.	0.00	0.00	0.00	0.00	0.00	1.00	0.00	0.00	0.00	0.00	0.00	0.00	1.00	100.00	0.00	0.00	165.79	165.79	165.79	165.79	165.79	165.79	165.79	0.00	0.00	0.00	1,160.53
				EJEC.	0.00	0.00	0.00	0.00	0.00	0.00	0.00	0.00	0.00	0.00	0.00	1.00	1.00		0.00	0.00	0.00	0.00	0.00	165.79	165.79	165.79	0.00	165.79	165.79	165.79	994.74
AOI00136301449 - REGISTRO DE INFORMACIÓN TOPOGRAFICA Y PLANIMETRICA CON USO DE NUEVAS TECNOLOGIAS PARA LA INVESTIGACIÓN Y CONSERVACIÓN DE SECCIONES DE CAMINO Y SITIOS ARQUEOLÓGICOS ASOCIADOS EN CASMA	Muy Alta	ACCION	Acumulado Anual	PROG.	0.00	0.00	0.00	0.00	0.00	0.00	0.00	0.00	0.00	1.00	0.00	0.00	1.00	100.00	673.97	673.97	673.97	5,102.54	5,102.54	673.97	716.83	673.97	673.97	673.97	673.97	673.99	16,987.66
				EJEC.	0.00	0.00	0.00	0.00	0.00	0.00	0.00	0.00	0.00	0.00	0.00	1.00	1.00		0.00	0.00	0.00	673.97	673.97	673.97	716.83	673.97	673.97	673.97	673.97	716.84	6,151.46
AOI00136301457 - IMPLEMENTACIÓN DE POST-PROCESO DE INFORMACIÓN EN BASE A REGISTROS CON DRONE, GPS Y ESCANER 3D, PARA ELABORACION DE MATERIAL DIGITALIZADO DE DIFUSIÓN Y RECORRIDOS VIRTUALES TRIDIMENSIONALES, CORRESPONDIENTE A SECCIONES DE CAMINO Y SITIOS ARQUEOLÓGICOS ASOCIADOS EN CASMA	Muy Alta	PRODUCTO	Acumulado Anual	PROG.	0.00	0.00	0.00	0.00	0.00	0.00	0.00	0.00	0.00	1.00	0.00	0.00	1.00	100.00	673.97	673.97	673.97	5,102.54	5,102.54	673.97	716.83	673.97	673.97	673.97	673.99	676.90	16,990.59
				EJEC.	0.00	0.00	0.00	0.00	0.00	0.00	0.00	0.00	0.00	0.00	0.00	1.00	1.00		0.00	0.00	0.00	673.97	673.97	673.97	73.97	673.97	673.97	673.97	673.97	716.84	5,508.60
AOI00136301460 - REGISTRO DE INFORMACIÓN TOPOGRAFICA Y PLANIMETRICA CON USO DE NUEVAS TECNOLOGIAS PARA LA INVESTIGACIÓN Y CONSERVACIÓN DE SECCIONES DE CAMINO Y SITIOS ARQUEOLÓGICOS ASOCIADOS EN PALCA	Muy Alta	ACCION	Acumulado Anual	PROG.	0.00	0.00	0.00	0.00	0.00	0.00	0.00	0.00	0.00	0.00	1.00	0.00	1.00	100.00	673.97	673.97	0.00	0.00	0.00	0.00	0.00	0.00	0.00	0.00	0.00	0.00	1,347.94
				EJEC.	0.00	0.00	0.00	0.00	0.00	0.00	0.00	0.00	0.00	0.00	1.00	0.00	1.00		0.00	0.00	0.00	0.00	0.00	0.00	0.00	0.00	0.00	10,000.00	1,347.94	0.00	11,347.94
AOI00136301465 - IMPLEMENTACIÓN DE POST-PROCESO DE INFORMACIÓN EN BASE A REGISTROS CON DRONE, GPS Y ESCANER 3D, PARA ELABORACION DE MATERIAL DIGITALIZADO DE DIFUSIÓN Y RECORRIDOS VIRTUALES TRIDIMENSIONALES, CORRESPONDIENTE A SECCIONES DE CAMINO Y SITIOS ARQUEOLÓGICOS ASOCIADOS EN PALCA	Muy Alta	PRODUCTO	Acumulado Anual	PROG.	0.00	0.00	0.00	0.00	0.00	0.00	0.00	0.00	0.00	0.00	0.00	1.00	1.00	100.00	673.97	673.97	0.00	0.00	0.00	0.00	0.00	0.00	0.00	0.00	0.00	0.00	1,347.94
				EJEC.	0.00	0.00	0.00	0.00	0.00	0.00	0.00	0.00	0.00	0.00	1.00	0.00	1.00		0.00	0.00	0.00	0.00	0.00	0.00	0.00	0.00	0.00	0.00	0.00	1,285.71	1,285.71
AOI00136301467 - FORMULACIÓN DE LINEAMIENTOS GENERALES Y ESTUDIOS TÉCNICOS DE LAS ÁREAS DECLARADAS PATRIMONIO MUNDIAL POR UNESCO. LIMA - LIMA - SAN BORJA	Muy Alta	DOCUMENTO TECNICO	Acumulado Anual	PROG.	0.00	0.00	0.00	0.00	0.00	0.00	0.00	0.00	1.00	1.00	2.00	1.00	5.00	100.00	4,217.80	4,217.80	4,217.80	4,217.80	4,217.80	4,217.80	4,517.80	4,217.80	4,217.80	4,217.80	4,217.80	4,517.80	51,213.60
				EJEC.	0.00	0.00	0.00	0.00	0.00	0.00	0.00	0.00	1.00	1.00	2.00	1.00	5.00		0.00	0.00	0.00	4,217.80	4,217.80	4,217.80	4,517.80	4,217.80	4,217.80	4,217.80	4,217.80	4,517.80	38,560.20

AOI00136301475 - ADMINISTRACIÓN DE LA BASE DE DATOS GEOESPACIAL DE LAS ÁREAS DECLARADAS PATRIMONIO MUNDIAL. LIMA - LIMA - SAN BORJA	Alta	BASE DE DATOS	Acumulado Anual	PROG.	0.00	0.00	0.00	0.00	0.00	0.00	0.00	0.00	0.00	0.00	0.00	1.00	1.00	100.00	4,217.80	4,217.80	4,217.80	4,217.80	4,217.80	4,217.80	4,517.80	4,217.80	4,217.80	34,217.80	68,008.80	4,517.80	145,004.60
				EJEC.	0.00	0.00	0.00	0.00	0.00	0.00	0.00	0.00	0.00	0.00	0.00	1.00	1.00		0.00	0.00	0.00	4,217.80	4,217.80	4,217.80	4,517.80	4,217.80	4,217.80	4,217.80	4,217.80	14,517.80	48,560.20
AOI00136301484 - SUPERVISIÓN, EVALUACIÓN Y MONITOREO DE LAS ÁREAS DECLARADAS PATRIMONIO MUNDIAL LIMA - LIMA - SAN BORJA	Alta	INFORME TECNICO	Acumulado Anual	PROG.	0.00	0.00	0.00	0.00	0.00	0.00	0.00	1.00	0.00	0.00	0.00	1.00	2.00	100.00	2,217.80	2,217.80	2,217.80	2,217.80	2,217.80	0.00	0.00	2,217.80	2,217.80	2,217.80	0.00	0.00	17,742.40
				EJEC.	0.00	0.00	0.00	0.00	0.00	0.00	0.00	1.00	0.00	0.00	0.00	1.00	2.00		0.00	0.00	0.00	2,217.80	2,217.80	0.00	0.00	2,217.80	2,217.80	2,217.80	15,000.00	0.00	26,089.00
AOI00136301492 - REALIZACION DE ACCIONES PARA EL FORTALECIMIENTO DEL SISTEMA DE GESTIÓN INTERNACIONAL Y NACIONAL DEL QHAPAQ ÑAN, EN LAS ÁREAS DECLARADAS PATRIMONIO MUNDIAL. LIMA - LIMA - SAN BORJA	Muy Alta	DOCUMENTO TECNICO	Acumulado Anual	PROG.	0.00	0.00	0.00	0.00	0.00	0.00	0.00	1.00	0.00	0.00	1.00	2.00	4.00	100.00	10,217.80	10,217.80	10,217.80	10,217.80	10,217.80	10,217.80	10,517.80	0.00	0.00	0.00	10,217.80	10,517.80	92,560.20
				EJEC.	0.00	0.00	0.00	0.00	0.00	0.00	0.00	1.00	0.00	0.00	1.00	2.00	4.00		0.00	0.00	0.00	10,217.80	10,217.80	10,217.80	10,517.80	0.00	0.00	0.00	10,217.80	10,517.80	61,906.80
AOI00136301498 - ASISTENCIA TECNICA EN EL PLANEAMIENTO Y GESTIÓN DE PROCESOS PARA LA IMPLEMENTACIÓN DE ACCIONES DIVERSAS Y PROYECTOS DEL QHAPAQ ÑAN. LIMA	Muy Alta	ACCION	Acumulado Anual	PROG.	0.00	0.00	0.00	2.00	0.00	0.00	1.00	1.00	0.00	1.00	2.00	0.00	7.00	57.14	19,653.40	19,653.40	19,653.40	19,653.40	19,653.40	19,653.40	20,553.40	19,653.40	19,653.40	19,653.40	19,653.40	1,553.40	218,640.80
				EJEC.	0.00	0.00	0.00	2.00	0.00	0.00	0.00	1.00	0.00	1.00	0.00	0.00	4.00		0.00	0.00	0.00	19,653.40	19,653.40	19,653.40	20,553.40	19,653.40	19,653.40	19,653.40	19,653.40	21,632.24	179,759.44
AOI00136301502 - ELABORACION DE ESTUDIOS CIENTIFICOS ESPECIALIZADOS SOBRE LA RED VIAL INCA QHAPAQ ÑAN. LIMA	Muy Alta	INVESTIGACION	Acumulado Anual	PROG.	0.00	0.00	0.00	0.00	0.00	0.00	0.00	0.00	0.00	0.00	3.00	0.00	3.00	100.00	6,003.51	6,003.51	6,003.51	6,003.51	6,003.51	6,003.51	12,821.31	12,221.31	12,221.31	42,221.31	80,037.31	1,035.60	196,579.21
				EJEC.	0.00	0.00	0.00	0.00	0.00	0.00	0.00	0.00	0.00	1.00	2.00	0.00	3.00		0.00	0.00	0.00	6,003.51	6,003.51	6,003.51	6,821.31	6,221.31	6,221.31	12,221.31	12,221.31	22,821.35	84,538.43
AOI00136301509 - PUBLICACION EN PLATAFORMAS VIRTUALES CIENTIFICAS Y ESPECIALIZADAS SOBRE IDENTIFICACION Y REGISTRO DEL QHAPAQ ÑAN EN . LIMA	Muy Alta	PUBLICACION	Acumulado Anual	PROG.	0.00	0.00	0.00	0.00	0.00	0.00	1.00	0.00	0.00	0.00	0.00	4.00	5.00	100.00	6,003.51	6,003.51	16,603.51	40,003.51	6,003.51	6,003.51	6,303.51	6,003.51	6,003.51	6,003.51	6,003.51	6,303.51	117,242.12
				EJEC.	0.00	0.00	0.00	0.00	0.00	0.00	1.00	0.00	0.00	0.00	0.00	4.00	5.00		0.00	0.00	0.00	6,003.51	6,003.51	6,003.51	6,303.51	6,303.51	72,003.51	14,003.51	6,003.51	6,003.55	128,631.63
AOI00136301518 - CAPACITACIÓN Y ASISTENCIA TÉCNICA EN INVESTIGACION, IDENTIFICACION Y REGISTRO ARQUEOLOGICO DEL PATRIMONIO CULTURAL VINCULADO AL QHAPAQ ÑAN, LIMA	Muy Alta	PERSONA CAPACITADA	Acumulado Anual	PROG.	0.00	0.00	40.00	24.00	0.00	30.00	0.00	0.00	0.00	0.00	0.00	0.00	94.00	100.00	6,003.51	6,003.51	6,003.51	6,003.51	6,003.51	6,003.51	6,303.51	6,003.51	6,003.51	6,003.51	6,003.51	6,303.56	72,642.17
				EJEC.	24.00	0.00	40.00	0.00	0.00	37.00	0.00	0.00	0.00	0.00	0.00	0.00	101.00		0.00	0.00	0.00	6,003.51	6,003.51	6,003.51	6,303.51	6,003.51	6,003.51	6,003.51	6,003.51	6,303.51	54,631.59
AOI00136301523 - CAPACITACION Y ASISTENCIA TÉCNICA EN IDENTIFICACION Y REGISTRO ARQUEOLOGICO DEL PATRIMONIO CULTURAL VINCULADO AL QHAPAQ ÑAN, TACNA- TACNA - TACNA	Muy Alta	PERSONA CAPACITADA	Acumulado Anual	PROG.	0.00	0.00	0.00	10.00	0.00	0.00	0.00	0.00	0.00	0.00	0.00	0.00	10.00	100.00	6,003.51	6,003.51	0.00	0.00	0.00	0.00	0.00	0.00	0.00	0.00	0.00	0.00	12,007.02
				EJEC.	0.00	0.00	0.00	52.00	0.00	0.00	0.00	0.00	0.00	0.00	0.00	0.00	52.00		0.00	0.00	0.00	6,003.51	0.00	0.00	6,303.51	0.00	0.00	0.00	0.00	0.00	12,307.02
AOI00136301527 - CAPACITACION Y ASISTENCIA TÉCNICA EN IDENTIFICACION Y REGISTRO ARQUEOLOGICO DEL PATRIMONIO CULTURAL VINCULADO AL QHAPAQ ÑAN, AYACUCHO-HUAMANGA-AYACUCHO	Muy Alta	PERSONA CAPACITADA	Acumulado Anual	PROG.	0.00	0.00	0.00	0.00	0.00	0.00	10.00	0.00	0.00	0.00	0.00	0.00	10.00	100.00	6,003.51	6,003.51	0.00	0.00	0.00	0.00	0.00	0.00	0.00	0.00	0.00	0.00	12,007.02
				EJEC.	0.00	0.00	0.00	0.00	0.00	0.00	0.00	0.00	36.00	0.00	0.00	0.00	36.00		0.00	0.00	0.00	0.00	0.00	0.00	6,303.51	0.00	0.00	0.00	0.00	0.00	6,303.51
AOI00136301530 - IMPLEMENTACION DE PROYECTO ARQUEOLÓGICO DE EMERGENCIA EN LA RED VIAL INCA ICA-PISCO-HUMAY	Muy Alta	INFORME TECNICO	Acumulado Anual	PROG.	0.00	0.00	0.00	0.00	0.00	0.00	1.00	0.00	0.00	0.00	0.00	0.00	1.00	0.00	2,081.68	2,081.68	0.00	0.00	0.00	0.00	0.00	0.00	0.00	0.00	0.00	0.00	4,163.36
				EJEC.	0.00	0.00	0.00	0.00	0.00	0.00	0.00	0.00	0.00	0.00	0.00	0.00	0.00		0.00	0.00	0.00	0.00	0.00	0.00	0.00	0.00	0.00	0.00	0.00	0.00	0.00
AOI00136301537 - ELABORACIÓN DE INSTRUMENTOS METODOLÓGICOS PARA LA CONSERVACIÓN EN LA RED VIAL INCA. LIMA LIMA SAN BORJA	Muy Alta	DOCUMENTO TECNICO	Acumulado Anual	PROG.	0.00	0.00	0.00	0.00	0.00	0.00	0.00	0.00	1.00	1.00	0.00	1.00	3.00	100.00	2,081.68	2,081.68	2,081.68	2,081.68	2,081.68	2,081.68	2,194.18	2,081.68	2,081.68	0.00	0.00	0.00	18,847.62
				EJEC.	0.00	0.00	0.00	0.00	0.00	0.00	0.00	0.00	1.00	1.00	0.00	1.00	3.00		0.00	0.00	0.00	2,081.68	2,081.68	2,081.68	2,194.17	2,081.67	2,081.67	0.00	0.00	0.00	12,602.55

AOI00136301548 - ELABORACIÓN DE INSTRUMENTOS METODOLÓGICOS PARA LA CONSERVACIÓN EN LA RED VIAL INCA. HUÁNUCO - LAUNIÓN	Muy Alta	DOCUMENTO TECNICO	Acumulado Anual	PROG.	0.00	0.00	0.00	0.00	0.00	0.00	0.00	0.00	0.00	0.00	0.00	1.00	1.00	100.00	2,081.68	2,081.68	2,081.68	0.00	0.00	2,081.68	2,194.18	2,081.68	2,081.68	2,081.68	9,331.68	2,194.18	28,291.80
				EJEC.	0.00	0.00	0.00	0.00	0.00	0.00	0.00	0.00	0.00	0.00	0.00	1.00	1.00		0.00	0.00	0.00	0.00	0.00	2,081.68	2,194.18	2,081.68	2,081.68	2,081.68	9,331.68	2,194.15	22,046.73
AOI00136301554 - ELABORACIÓN DE INSTRUMENTOS METODOLÓGICOS PARA LA CONSERVACIÓN EN LA RED VIAL INCA. LIMA LIMA CIENEGUILLA	Muy Alta	DOCUMENTO TECNICO	Acumulado Anual	PROG.	0.00	0.00	0.00	0.00	0.00	0.00	1.00	0.00	0.00	0.00	0.00	0.00	1.00	0.00	2,081.68	2,081.68	0.00	0.00	2,081.68	2,081.68	2,194.18	0.00	0.00	0.00	2,081.68	2,194.18	14,796.76
				EJEC.	0.00	0.00	0.00	0.00	0.00	0.00	0.00	0.00	0.00	0.00	0.00	0.00	0.00		0.00	0.00	0.00	0.00	2,081.68	2,081.68	0.00	0.00	0.00	0.00	0.00	0.00	4,163.36
AOI00136301562 - ELABORACIÓN DE INSTRUMENTOS METODOLÓGICOS PARA LA CONSERVACIÓN EN LA RED VIAL INCA. LIMA - CAÑETE - CERRO AZUL	Muy Alta	DOCUMENTO TECNICO	Acumulado Anual	PROG.	0.00	0.00	0.00	0.00	0.00	0.00	0.00	0.00	0.00	1.00	0.00	1.00	1.00	0.00	2,081.68	2,081.68	2,081.68	2,081.68	0.00	0.00	2,194.18	2,081.68	2,081.68	0.00	0.00	0.00	14,684.26
				EJEC.	0.00	0.00	0.00	0.00	0.00	0.00	0.00	0.00	0.00	0.00	0.00	0.00	0.00		0.00	0.00	0.00	2,081.68	0.00	0.00	0.00	0.00	0.00	0.00	0.00	0.00	2,081.68
AOI00136301568 - REALIZACIÓN DE ESTUDIOS ESPECIALIZADOS SOBRE EL PROCESO PARTICIPATIVO PARA LA PUESTO EN USO SOCIAL VINCULADO AL QHAPAQ ÑAN EN LIMA LIMA SAN BORJA	Muy Alta	INVESTIGACION	Acumulado Anual	PROG.	0.00	0.00	0.00	0.00	0.00	0.00	0.00	0.00	0.00	0.00	0.00	2.00	2.00	100.00	0.00	0.00	0.00	0.00	0.00	0.00	0.00	0.00	0.00	0.00	280.00	280.00	560.00
				EJEC.	0.00	0.00	0.00	0.00	0.00	0.00	0.00	0.00	0.00	0.00	0.00	2.00	2.00		0.00	0.00	0.00	0.00	0.00	0.00	0.00	0.00	0.00	0.00	0.00	10,560.00	10,560.00
AOI00136301572 - GESTION DE LOS PROYECTOS INTEGRALES DEL PROYECTO QHAPQ ÑAN LIMA LIMA SAN BORJA	Muy Alta	ACCION	Acumulado Anual	PROG.	2.00	1.00	1.00	3.00	3.00	1.00	2.00	1.00	1.00	1.00	1.00	4.00	21.00	100.00	14,935.60	14,935.60	14,935.60	14,935.60	14,935.60	14,935.60	15,535.60	14,935.60	14,935.60	14,935.60	14,935.60	1,035.60	165,927.20
				EJEC.	2.00	1.00	1.00	2.00	3.00	4.00	2.00	2.00	3.00	1.00	2.00	1.00	24.00		0.00	0.00	0.00	14,935.60	14,935.60	14,935.60	15,535.60	14,935.60	14,935.60	14,935.60	14,935.60	41,535.60	161,620.40
AOI00136301579 - REALIZACIÓN DE ESTUDIOS ESPECIALIZADOS VINCULADO A LA DE LA ZONA ARQUEOLOGICA AYPATE.PIURA AYABACA AYABACA	Alta	INVESTIGACION	Acumulado Anual	PROG.	0.00	0.00	0.00	0.00	0.00	0.00	1.00	0.00	0.00	0.00	0.00	0.00	1.00	0.00	850.00	850.00	850.00	850.00	850.00	850.00	850.00	850.00	850.00	0.00	0.00	0.00	7,650.00
				EJEC.	0.00	0.00	0.00	0.00	0.00	0.00	0.00	0.00	0.00	0.00	0.00	0.00	0.00		0.00	850.00	0.00	0.00	0.00	850.00	0.00	0.00	0.00	0.00	0.00	0.00	1,700.00
AOI00136301587 - REALIZACIÓN DE MANTENIMIENTO DEL CIRCUITO DE VISITAS Y SUS INSTALACIONES EN LA ZONA ARQUEOLOGICA AYPATE	Alta	M2	Acumulado Anual	PROG.	0.00	0.00	0.00	770.00	330.00	340.00	320.00	100.00	100.00	0.00	0.00	0.00	1,960.00	100.00	5,567.80	5,567.80	5,567.80	5,567.80	5,567.80	5,567.80	5,867.80	5,567.80	5,567.80	4,717.80	4,717.80	5,017.80	64,863.60
				EJEC.	0.00	0.00	0.00	672.00	393.00	411.00	374.00	128.00	114.00	0.00	0.00	0.00	2,092.00		0.00	850.00	0.00	4,717.80	5,567.80	4,717.80	5,017.80	6,417.80	4,717.80	5,567.80	5,567.80	5,867.80	49,010.20
AOI00136301597 - REALIZACIÓN DE ESTUDIOS ESPECIALIZADOS VINCULADO A LA ZONA ARQUEOLÓGICA CABEZA DE VACA TUMBES TUMBES CORRALES	Alta	INVESTIGACION	Acumulado Anual	PROG.	0.00	0.00	0.00	0.00	0.00	0.00	1.00	0.00	0.00	0.00	0.00	0.00	1.00	0.00	8,265.26	8,265.26	8,265.26	8,265.26	8,265.26	8,265.26	8,745.26	8,265.26	3,680.02	0.00	0.00	0.00	70,282.10
				EJEC.	0.00	0.00	0.00	0.00	0.00	0.00	0.00	0.00	0.00	0.00	0.00	0.00	0.00		0.00	0.00	0.00	4,585.20	4,585.20	4,585.20	0.00	0.00	0.00	0.00	0.00	0.00	13,755.60
AOI00136301603 - REALIZACIÓN DE MANTENIMIENTO DEL CIRCUITO DE VISITAS Y SUS INSTALACIONES EN LA ZONA ARQUEOLOGICA CABEZA DE VACA TUMBES TUMBES CORRALES	Alta	M2	Acumulado Anual	PROG.	1,000.00	1,000.00	1,000.00	1,300.00	1,000.00	1,000.00	1,000.00	1,000.00	1,000.00	1,000.00	1,000.00	1,000.00	12,300.00	100.00	8,265.26	8,265.26	8,265.26	8,265.26	8,265.26	8,265.26	8,745.26	3,680.06	3,680.02	6,360.00	6,360.00	4,657.00	83,073.90
				EJEC.	1000.00	1000.00	1000.00	1300.00	1000.00	1000.00	1000.00	1000.00	1000.00	1000.00	1000.00	1000.00	12,300.00		2,200.00	0.00	0.00	4,585.20	8,265.26	4,585.20	11,130.40	11,945.31	4,585.20	5,326.40	6,860.00	60,565.20	120,048.17
AOI00136301607 - REALIZACIÓN DE PROGRAMAS DE INTERVENCIÓN ARQUEOLÓGICA EN SITIO Y CAMINO VINCULADO A LA ZONA ARQUEOLÓGICA HUÁNUCO PAMPA. HUÁNUCO-DOS DE MAYO-LA UNIÓN	Muy Alta	PROYECTOS IMPLEMENTADOS	Acumulado Anual	PROG.	0.00	0.00	0.00	0.00	0.00	0.00	0.00	0.00	0.00	0.00	0.00	1.00	1.00	100.00	4,198.27	4,198.27	3,548.27	4,198.27	4,198.27	4,198.27	4,626.84	4,198.27	4,198.27	3,548.27	6,548.27	3,976.84	51,636.38
				EJEC.	0.00	0.00	0.00	0.00	0.00	0.00	0.00	0.00	0.00	0.00	0.00	2.00	2.00		0.00	650.00	0.00	3,548.27	3,548.27	3,548.27	4,626.84	4,198.27	3,548.27	19,198.27	4,198.27	4,626.86	51,691.59
AOI00136301609 - REALIZACIÓN DE ACCIONES PARA LA CONSERVACIÓN DE LA ZONA ARQUEOLÓGICA HUÁNUCO PAMPA. HUÁNUCO-DOS DE MAYO-LA UNIÓN	Muy Alta	M3	Acumulado Anual	PROG.	0.00	0.00	0.00	0.00	0.00	5.00	5.00	5.00	5.00	5.00	5.00	0.00	30.00	100.00	4,198.27	4,198.27	4,198.27	4,198.27	4,198.27	4,198.27	4,626.84	4,198.27	4,198.27	3,548.27	3,548.27	3,976.86	49,286.40
				EJEC.	0.00	0.00	0.00	0.00	0.00	5.00	5.00	5.00	5.00	5.00	0.00	5.00	30.00		0.00	650.00	0.00	3,548.27	3,548.27	3,548.27	4,626.84	4,198.27	3,548.27	3,548.27	3,548.27	3,976.86	34,741.59
AOI00136301611 - REALIZACION DE ESTUDIOS ESPECIALIZADOS VINCULADOS A LA ZONA ARQUEOLÓGICA HUÁNUCO PAMPA. HUÁNUCO-DOS DE MAYO-LA UNIÓN	Alta	INVESTIGACION	Acumulado Anual	PROG.	0.00	0.00	0.00	0.00	0.00	0.00	0.00	0.00	0.00	0.00	0.00	1.00	1.00	100.00	4,198.27	4,198.27	4,198.27	4,198.27	4,198.27	4,198.27	4,626.84	4,198.27	4,198.27	3,548.27	3,548.27	3,976.86	49,286.40
				EJEC.	0.00	0.00	0.00	0.00	0.00	0.00	0.00	0.00	0.00	0.00	0.00	1.00	1.00		0.00	650.00	0.00	3,548.27	3,548.27	3,548.27	4,626.85	4,198.27	3,548.27	3,548.27	3,548.27	3,976.85	34,741.59

AOI00136301614 - MANTENIMIENTO DEL CIRCUITO DE VISITAS E INSTALACIONES EN LA ZONA ARQUEOLÓGICA HUÁNUCO PAMPA. HUÁNUCO-DOS DE MAYO-LA UNIÓN	Alta	M2	Acumulado Anual	PROG.	0.00	3,000.00	4,000.00	7,000.00	6,582.00	0.00	0.00	0.00	0.00	0.00	0.00	6,000.00	26,582.00	100.00	3,548.27	3,548.27	3,548.27	3,548.27	3,548.27	3,548.27	3,976.84	3,548.27	3,548.27	3,548.27	3,548.27	3,976.84	43,436.38
				EJEC.	0.00	3000.00	4000.00	7000.00	6582.00	0.00	0.00	0.00	0.00	0.00	0.00	6000.00	26,582.00		0.00	0.00	0.00	3,548.27	3,548.27	3,548.27	3,976.84	3,548.27	3,548.27	10,644.81	10,644.81	11,930.55	54,938.36
AOI00136301623 - REALIZACIÓN DE ESTUDIOS ESPECIALIZADOS VINCULADO A LA ZONA ARQUEOLÓGICA HUAYCAN DE CIENEGUILLA LIMA LIMA CIENEGUILLA	Alta	INVESTIGACION	Acumulado Anual	PROG.	0.00	0.00	0.00	0.00	0.00	0.00	0.00	0.00	0.00	0.00	0.00	1.00	1.00	100.00	5,507.80	5,507.80	5,507.80	5,507.80	5,507.80	5,507.80	6,107.80	0.00	0.00	0.00	0.00	907.80	40,062.40
				EJEC.	0.00	0.00	0.00	0.00	0.00	0.00	0.00	0.00	0.00	0.00	0.00	1.00	1.00		0.00	0.00	0.00	5,507.80	5,507.80	5,507.80	6,107.80	0.00	0.00	0.00	0.00	6,107.80	28,739.00
AOI00136301625 - REALIZACIÓN DE MANTENIMIENTO DEL CIRCUITO DE VISITAS Y SUS INSTALACIONES EN LA ZONA ARQUEOLOGICA HUAYCAN DE CIENEGUILLA LIMA LIMA CIENEGUILLA	Alta	M2	Acumulado Anual	PROG.	1,660.00	1,650.00	1,650.00	1,650.00	1,650.00	1,660.00	1,650.00	1,650.00	1,650.00	1,660.00	1,650.00	1,650.00	19,830.00	100.00	8,307.80	8,307.80	8,307.80	8,307.80	8,307.80	8,307.80	6,107.80	8,307.80	5,507.80	5,507.80	307.80	6,107.80	81,693.60
				EJEC.	1660.00	1650.00	1650.00	1650.00	1650.00	1660.00	1650.00	1650.00	1650.00	1660.00	1650.00	1650.00	19,830.00		2,800.00	2,800.00	0.00	5,507.80	8,307.80	6,034.18	6,107.80	8,307.80	5,507.80	51,307.80	3,107.80	16,107.80	115,896.58
AOI00136301633 - REALIZACIÓN DE ESTUDIOS ESPECIALIZADOS VINCULADO A LA ZONA ARQUEOLÓGICA MATEO SALADO LIMA LIMA LIMA	Alta	INVESTIGACION	Acumulado Anual	PROG.	0.00	0.00	1.00	0.00	0.00	1.00	0.00	0.00	0.00	0.00	0.00	0.00	2.00	100.00	4,788.24	4,788.24	4,788.24	4,788.24	4,788.24	0.00	0.00	0.00	4,788.24	228.24	4,788.24	5,148.24	38,894.16
				EJEC.	0.00	0.00	0.00	0.00	0.00	1.00	0.00	0.00	0.00	0.00	0.00	1.00	2.00		0.00	0.00	0.00	4,788.24	4,788.24	0.00	5,148.24	4,788.24	4,788.24	4,788.24	4,788.24	5,148.24	39,025.92
AOI00136301637 - REALIZACIÓN DE MANTENIMIENTO DEL CIRCUITO DE VISITAS Y SUS INSTALACIONES EN LA ZONA ARQUEOLOGICA MATEO SALADO LIMA LIMA LIMA	Alta	M2	Acumulado Anual	PROG.	7,870.00	7,870.00	7,970.00	7,870.00	7,870.00	7,870.00	7,870.00	7,870.00	7,890.00	7,870.00	7,890.00	7,870.00	94,580.00	97.00	4,788.24	4,788.24	7,388.24	4,788.24	4,788.24	4,788.24	5,148.24	4,788.24	0.00	0.00	0.00	5,148.24	46,414.16
				EJEC.	5150.00	7870.00	7870.00	7870.00	7870.00	7870.00	7870.00	7870.00	7890.00	7870.00	7870.00	7870.00	91,740.00		0.00	0.00	0.00	4,788.24	4,788.24	4,788.24	5,148.24	4,788.24	9,288.24	35,228.24	4,788.24	45,148.24	118,754.16
AOI00136301640 - REALIZACIÓN DE ESTUDIOS ESPECIALIZADOS VINCULADO A LA ZONA ARQUEOLÓGICA EL HUARCO LIMA CAÑETE CERRO AZUL	Alta	INVESTIGACION	Acumulado Anual	PROG.	0.00	0.00	0.00	0.00	0.00	0.00	0.00	1.00	0.00	0.00	0.00	0.00	1.00	0.00	3,500.00	3,500.00	2,700.00	2,700.00	2,700.00	2,700.00	3,600.00	2,700.00	2,700.00	2,700.00	2,700.00	3,600.00	35,800.00
				EJEC.	0.00	0.00	0.00	0.00	0.00	0.00	0.00	0.00	0.00	0.00	0.00	0.00	0.00		0.00	800.00	0.00	2,700.00	2,700.00	2,700.00	900.00	0.00	0.00	0.00	0.00	900.00	10,700.00
AOI00136301643 - REALIZACIÓN DE MANTENIMIENTO DEL CIRCUITO DE VISITAS Y SUS INSTALACIONES EN LA ZONA ARQUEOLOGICA EL HUARCO. LIMA CAÑETE CERRO AZUL	Alta	M2	Acumulado Anual	PROG.	0.00	0.00	380.00	100.00	100.00	100.00	100.00	0.00	0.00	0.00	0.00	0.00	780.00	75.64	3,500.00	3,500.00	2,700.00	2,700.00	2,700.00	2,700.00	2,700.00	2,700.00	2,700.00	2,700.00	2,700.00	2,700.00	34,000.00
				EJEC.	0.00	0.00	100.00	120.00	120.00	100.00	150.00	0.00	0.00	0.00	0.00	0.00	590.00		0.00	800.00	0.00	2,700.00	2,700.00	2,700.00	5,400.00	5,400.00	5,400.00	5,400.00	5,400.00	35,400.00	71,300.00
AOI00136301648 - REALIZACIÓN DE MANTENIMIENTO DEL CIRCUITO DE VISITAS Y SUS INSTALACIONES EN LA ZONA ARQUEOLOGICA INCAHUASI DE LUNAHUANA	Alta	M2	Acumulado Anual	PROG.	0.00	0.00	300.00	0.00	0.00	0.00	0.00	0.00	0.00	0.00	0.00	0.00	300.00	0.00	3,472.60	3,472.60	0.00	0.00	0.00	0.00	0.00	0.00	0.00	0.00	0.00	0.00	6,945.20
				EJEC.	0.00	0.00	0.00	0.00	0.00	0.00	0.00	0.00	0.00	0.00	0.00	0.00	0.00		0.00	1,400.00	0.00	0.00	0.00	0.00	0.00	0.00	0.00	0.00	0.00	0.00	1,400.00
AOI00136301652 - GESTIÓN DE LOS PROYECTOS DE TRAMO DEL PROYECTO QHAPQ ÑAN. LIMA - LIMA - SAN BORJA	Muy Alta	ACCION	Acumulado Anual	PROG.	1.00	0.00	1.00	0.00	1.00	0.00	1.00	0.00	1.00	0.00	1.00	0.00	6.00	100.00	10,217.80	10,217.80	0.00	0.00	0.00	0.00	0.00	0.00	10,217.80	10,217.80	10,217.80	10,517.80	61,606.80
				EJEC.	1.00	0.00	1.00	0.00	1.00	0.00	1.00	0.00	1.00	0.00	1.00	0.00	6.00		0.00	0.00	0.00	0.00	0.00	0.00	10,217.80	0.00	10,217.80	10,217.80	10,217.80	10,517.80	51,389.00
AOI00136301657 - REALIZACION DE ESTUDIOS ESPECIALIZADOS VINCULADOS AL QHAPAQ ÑAN PROYECTO DE TRAMO HUÁNUCO PAMPA - HUAMACHUCO . HUÁNUCO HUAMALIES LLATA	Muy Alta	INVESTIGACION	Acumulado Anual	PROG.	0.00	0.00	0.00	0.00	0.00	0.00	0.00	0.00	0.00	0.00	0.00	1.00	1.00	0.00	165.79	165.79	0.00	0.00	0.00	0.00	0.00	0.00	0.00	0.00	0.00	0.00	331.58
				EJEC.	0.00	0.00	0.00	0.00	0.00	0.00	0.00	0.00	0.00	0.00	0.00	0.00	0.00		0.00	165.79	0.00	0.00	0.00	0.00	554.50	0.00	0.00	0.00	0.00	0.00	720.29
AOI00136301661 - REALIZACION DE ESTUDIOS ESPECIALIZADOS VINCULADOS AL QHAPAQ ÑAN PROYECTO DE TRAMO HUÁNUCO PAMPA - HUAMACHUCO. ANCASH- MARISCAL LUZURIAGA-PISCOBAMBA	Muy Alta	INVESTIGACION	Acumulado Anual	PROG.	0.00	0.00	0.00	0.00	0.00	0.00	0.00	0.00	0.00	1.00	0.00	0.00	1.00	0.00	165.79	165.79	0.00	0.00	0.00	0.00	0.00	0.00	0.00	0.00	0.00	0.00	331.58
				EJEC.	0.00	0.00	0.00	0.00	0.00	0.00	0.00	0.00	0.00	0.00	0.00	0.00	0.00		0.00	165.79	0.00	0.00	0.00	0.00	554.50	0.00	0.00	0.00	0.00	0.00	720.29

AOI00136301667 - REALIZACION DE ESTUDIOS ESPECIALIZADOS VINCULADOS AL QHAPAQ ÑAN PROYECTO DE TRAMO HUÁNUCO PAMPA - HUAMACHUCO. LA LIBERTAD - SARIN-SANCHEZ CARRION	Muy Alta	INVESTIGACION	Acumulado Anual	PROG.	0.00	0.00	0.00	0.00	0.00	0.00	0.00	0.00	0.00	1.00	0.00	0.00	1.00	0.00	165.79	165.79	0.00	0.00	0.00	0.00	0.00	0.00	0.00	0.00	0.00	0.00	331.58
				EJEC.	0.00	0.00	0.00	0.00	0.00	0.00	0.00	0.00	0.00	0.00	0.00	0.00	0.00		0.00	165.79	0.00	0.00	0.00	0.00	554.50	0.00	0.00	0.00	0.00	0.00	720.29
AOI00136301671 - MONITOREO DE LAS SECCIONES DE CAMINO Y SITIOS ARQUEOLÓGICOS ASOCIADOS AL QHAPAQ ÑAN DECLARADOS PATRIMONIO MUNDIAL (UNESCO). PROYECTO DE TRAMO HUANUCO PAMPA - HUAMACHUCO HUÁNUCO - DOS DE MAYO - PACHAS	Muy Alta	DOCUMENTO TECNICO	Acumulado Anual	PROG.	0.00	0.00	0.00	0.00	0.00	5.00	0.00	0.00	0.00	0.00	0.00	0.00	5.00	20.00	165.79	165.79	165.79	165.79	165.79	165.79	165.79	165.79	4,165.79	0.00	0.00	0.00	5,492.11
				EJEC.	0.00	0.00	0.00	0.00	0.00	0.00	0.00	0.00	0.00	0.00	1.00	0.00	1.00		0.00	165.79	0.00	0.00	0.00	165.79	720.29	165.79	0.00	165.79	165.79	165.79	1,715.03
AOI00136301674 - MONITOREO DE LAS SECCIONES DE CAMINO Y SITIOS ARQUEOLÓGICOS ASOCIADOS AL QHAPAQ ÑAN DECLARADOS PATRIMONIO MUNDIAL (UNESCO). PROYECTO DE TRAMO HUANUCO PAMPA - HUAMACHUCO ANCASH - HUARI - HUACHIS	Muy Alta	DOCUMENTO TECNICO	Acumulado Anual	PROG.	0.00	0.00	0.00	0.00	0.00	0.00	5.00	0.00	0.00	0.00	0.00	0.00	5.00	40.00	165.79	165.79	165.79	165.79	165.79	165.79	165.79	165.79	4,165.79	0.00	0.00	0.00	5,492.11
				EJEC.	0.00	0.00	0.00	0.00	0.00	0.00	1.00	0.00	0.00	0.00	1.00	0.00	2.00		0.00	165.79	0.00	0.00	0.00	165.79	720.29	165.79	0.00	165.79	165.79	165.79	1,715.03
AOI00136301679 - MONITOREO DE LAS SECCIONES DE CAMINO Y SITIOS ARQUEOLÓGICOS ASOCIADOS AL QHAPAQ ÑAN DECLARADOS PATRIMONIO MUNDIAL (UNESCO). PROYECTO DE TRAMO HUANUCO PAMPA - HUAMACHUCO ANCASH - CARLOS FERMÍN FITZCARRALD - YAUYA	Muy Alta	DOCUMENTO TECNICO	Acumulado Anual	PROG.	0.00	0.00	0.00	0.00	3.00	0.00	0.00	0.00	0.00	0.00	0.00	0.00	3.00	33.33	165.79	165.79	165.79	165.79	165.79	165.79	165.79	165.79	4,165.79	0.00	0.00	0.00	5,492.11
				EJEC.	0.00	0.00	0.00	0.00	0.00	0.00	0.00	0.00	0.00	0.00	1.00	0.00	1.00		0.00	165.79	0.00	0.00	0.00	165.79	720.29	165.79	0.00	165.79	165.79	165.79	1,715.03
AOI00136301687 - MONITOREO DE LAS SECCIONES DE CAMINO Y SITIOS ARQUEOLÓGICOS ASOCIADOS AL QHAPAQ ÑAN DECLARADOS PATRIMONIO MUNDIAL (UNESCO). PROYECTO DE TRAMO HUANUCO PAMPA - HUAMACHUCO ANCASH - MARISCAL LUZURIAGA - MUSGA	Muy Alta	DOCUMENTO TECNICO	Acumulado Anual	PROG.	0.00	0.00	0.00	4.00	0.00	0.00	0.00	0.00	0.00	0.00	0.00	0.00	4.00	50.00	165.79	165.79	165.79	165.79	165.79	165.79	165.79	165.79	4,165.79	0.00	0.00	0.00	5,492.11
				EJEC.	0.00	0.00	0.00	0.00	0.00	0.00	0.00	0.00	0.00	0.00	0.00	2.00	2.00		0.00	165.79	0.00	0.00	0.00	165.79	720.29	165.79	0.00	165.79	165.79	165.79	1,715.03
AOI00136301691 - MONITOREO DE LAS SECCIONES DE CAMINO Y SITIOS ARQUEOLÓGICOS ASOCIADOS AL QHAPAQ ÑAN DECLARADOS PATRIMONIO MUNDIAL (UNESCO). PROYECTO DE TRAMO HUANUCO PAMPA - HUAMACHUCO. ANCASH - POMABAMBA - POMABAMBA	Muy Alta	DOCUMENTO TECNICO	Acumulado Anual	PROG.	0.00	0.00	0.00	0.00	1.00	0.00	0.00	0.00	0.00	0.00	0.00	0.00	1.00	100.00	165.79	165.79	165.79	165.79	165.79	165.79	165.79	165.79	4,165.79	0.00	0.00	0.00	5,492.11
				EJEC.	0.00	0.00	0.00	0.00	0.00	0.00	0.00	0.00	0.00	0.00	1.00	0.00	1.00		0.00	165.79	0.00	0.00	0.00	165.79	720.29	165.79	0.00	0.00	0.00	0.00	1,217.66
AOI00136301694 - MONITOREO DE LAS SECCIONES DE CAMINO Y SITIOS ARQUEOLÓGICOS ASOCIADOS AL QHAPAQ ÑAN DECLARADOS PATRIMONIO MUNDIAL (UNESCO). PROYECTO DE TRAMO HUANUCO PAMPA - HUAMACHUCO. ANCASH - SIHUAS - RAGASH	Muy Alta	DOCUMENTO TECNICO	Acumulado Anual	PROG.	0.00	0.00	0.00	0.00	0.00	0.00	0.00	0.00	1.00	0.00	0.00	0.00	1.00	100.00	165.79	165.79	165.79	165.79	165.79	165.79	165.79	165.79	4,165.79	0.00	0.00	0.00	5,492.11
				EJEC.	0.00	0.00	0.00	0.00	0.00	0.00	0.00	0.00	0.00	0.00	0.00	1.00	1.00		0.00	165.79	0.00	0.00	0.00	165.79	720.29	165.79	0.00	165.79	165.79	165.79	1,715.03

AOI00136301698 - MONITOREO DE LAS SECCIONES DE CAMINO Y SITIOS ARQUEOLÓGICOS ASOCIADOS AL QHAPAQ ÑAN DECLARADOS PATRIMONIO MUNDIAL (UNESCO). PROYECTO DE TRAMO HUANUCO PAMPA - HUAMACHUCO ANCASH - CORONGO - CUSCA	Muy Alta	DOCUMENTO TECNICO	Acumulado Anual	PROG.	0.00	0.00	0.00	0.00	0.00	0.00	0.00	0.00	1.00	0.00	0.00	0.00	1.00	100.00	165.79	165.79	165.79	165.79	165.79	165.79	165.79	165.79	4,165.79	0.00	0.00	0.00	5,492.11
				EJEC.	0.00	0.00	0.00	0.00	0.00	0.00	0.00	0.00	0.00	0.00	0.00	1.00	1.00		0.00	165.79	0.00	0.00	0.00	165.79	720.29	165.79	0.00	165.79	165.79	165.79	1,715.03
AOI00136301700 - MONITOREO DE LAS SECCIONES DE CAMINO Y SITIOS ARQUEOLÓGICOS ASOCIADOS AL QHAPAQ ÑAN DECLARADOS PATRIMONIO MUNDIAL (UNESCO). PROYECTO DE TRAMO HUANUCO PAMPA - HUAMACHUCO ANCASH - PALLASCA - CONCHUCOS	Muy Alta	DOCUMENTO TECNICO	Acumulado Anual	PROG.	0.00	0.00	0.00	0.00	0.00	0.00	0.00	0.00	2.00	0.00	0.00	0.00	2.00	100.00	165.79	165.79	165.79	165.79	165.79	165.79	165.79	165.79	4,165.79	0.00	0.00	0.00	5,492.11
				EJEC.	0.00	0.00	0.00	0.00	0.00	0.00	0.00	0.00	0.00	0.00	0.00	2.00	2.00		0.00	165.79	0.00	0.00	0.00	165.79	720.29	165.79	0.00	165.79	165.79	15,165.79	16,715.03
AOI00136301705 - MONITOREO DE LAS SECCIONES DE CAMINO Y SITIOS ARQUEOLÓGICOS ASOCIADOS AL QHAPAQ ÑAN DECLARADOS PATRIMONIO MUNDIAL (UNESCO). PROYECTO DE TRAMO HUANUCO PAMPA - HUAMACHUCO LA LIBERTAD - SANTIAGO DE CHUCO - MOLLEBAMBA	Muy Alta	DOCUMENTO TECNICO	Acumulado Anual	PROG.	0.00	0.00	0.00	0.00	0.00	0.00	0.00	0.00	0.00	1.00	0.00	0.00	1.00	100.00	165.79	165.79	165.79	165.79	165.79	165.79	165.79	165.79	4,165.79	0.00	0.00	0.00	5,492.11
				EJEC.	0.00	0.00	0.00	0.00	0.00	0.00	0.00	0.00	0.00	0.00	0.00	1.00	1.00		0.00	165.79	0.00	0.00	0.00	165.79	720.29	165.79	0.00	165.79	165.79	165.79	1,715.03
AOI00136301760 - REALIZACIÓN DE ESTUDIOS ESPECIALIZADOS VINCULADOS AL QHAPAQ ÑAN PROYECTO DE TRAMO LA RAYA DESAGUADERO. PUNO - PUNO - PUNO	Muy Alta	INVESTIGACION	Acumulado Anual	PROG.	0.00	0.00	0.00	3.00	0.00	0.00	0.00	0.00	0.00	0.00	0.00	2.00	5.00	80.00	200.00	200.00	200.00	200.00	200.00	200.00	0.00	0.00	0.00	0.00	0.00	0.00	1,200.00
				EJEC.	2.00	1.00	0.00	1.00	0.00	0.00	0.00	0.00	0.00	0.00	0.00	0.00	4.00		0.00	200.00	0.00	0.00	0.00	200.00	1,703.56	200.00	0.00	0.00	0.00	0.00	2,303.56
AOI00136301764 - MONITOREO DE LAS SECCIONES DE CAMINO Y SITIOS ARQUEOLÓGICOS ASOCIADOS AL QHAPAQ ÑAN DECLARADOS PATRIMONIO MUNDIAL (UNESCO). PROYECTO DE TRAMO LA RAYA - DESAGUADERO PUNO - PUNO - PUNO	Muy Alta	DOCUMENTO TECNICO	Acumulado Anual	PROG.	0.00	0.00	3.00	0.00	0.00	0.00	0.00	0.00	0.00	0.00	0.00	0.00	3.00	100.00	200.00	200.00	200.00	200.00	200.00	200.00	0.00	0.00	0.00	0.00	0.00	0.00	1,200.00
				EJEC.	0.00	0.00	3.00	0.00	0.00	0.00	0.00	0.00	0.00	0.00	0.00	0.00	3.00		0.00	200.00	0.00	0.00	0.00	200.00	1,703.56	200.00	0.00	0.00	0.00	0.00	2,303.56
AOI00136301768 - MONITOREO DE LAS SECCIONES DE CAMINO Y SITIOS ARQUEOLÓGICOS ASOCIADOS AL QHAPAQ ÑAN DECLARADOS PATRIMONIO MUNDIAL (UNESCO). PROYECTO DE TRAMO LA RAYA - DESAGUADERO PUNO - MELGAR - SANTA ROSA	Muy Alta	DOCUMENTO TECNICO	Acumulado Anual	PROG.	0.00	0.00	0.00	1.00	0.00	0.00	0.00	0.00	0.00	0.00	0.00	0.00	1.00	100.00	200.00	200.00	200.00	200.00	200.00	200.00	0.00	0.00	0.00	0.00	0.00	0.00	1,200.00
				EJEC.	0.00	0.00	1.00	0.00	0.00	0.00	0.00	0.00	0.00	0.00	0.00	0.00	1.00		0.00	200.00	0.00	0.00	0.00	200.00	1,703.56	200.00	0.00	0.00	0.00	0.00	2,303.56
AOI00136301288 - APROPIACIÓN SOCIAL DE MONUMENTOS ARQUEOLÓGICOS	Alta	MONITOREO	Acumulado Anual	PROG.	0.00	1.00	0.00	1.00	0.00	1.00	0.00	1.00	0.00	1.00	0.00	1.00	6.00	100.00	1,600.00	1,600.00	1,600.00	1,600.00	1,600.00	1,600.00	2,550.00	2,100.00	7,100.00	69,000.00	69,000.00	70,989.00	230,339.00
				EJEC.	0.00	1.00	1.00	1.00	1.00	1.00	0.00	1.00	1.00	1.00	1.00	1.00	10.00		1,000.00	30,600.00	1,600.00	0.00	1,600.00	1,600.00	1,800.00	7,100.00	1,546.94	1,600.00	3,070.90	16,050.10	67,567.94
AOI00136301290 - FORTALECIMIENTO DE LA GESTION PARTICIPATIVA DE LOS MONUMENTOS ARQUEOLOGICOS	Alta	EVENTOS	Acumulado Anual	PROG.	0.00	1.00	0.00	1.00	0.00	1.00	0.00	1.00	0.00	1.00	0.00	1.00	6.00	100.00	2,700.00	2,700.00	2,700.00	2,700.00	2,700.00	2,700.00	2,700.00	2,700.00	2,700.00	2,700.00	2,700.00	2,700.00	32,400.00
				EJEC.	0.00	1.00	1.00	1.00	0.00	1.00	0.00	1.00	0.00	1.00	1.00	1.00	8.00		1,900.00	27,020.00	2,700.00	800.00	2,700.00	2,700.00	2,700.00	2,700.00	2,700.00	2,700.00	1,900.00	2,700.00	53,220.00
AOI00136301295 - OPERACIÓN Y MANTENIMIENTO DE LOS SITIOS/MONUMENTOS ARQUEOLÓGICOS DE SU JURISDICCIÓN	Alta	BIEN	Acumulado Anual	PROG.	0.00	0.00	0.00	0.00	0.00	0.00	0.00	0.00	0.00	0.00	0.00	1.00	1.00	100.00	17,886.00	22,000.00	22,000.00	22,000.00	127,886.00	0.00	0.00	22,336.00	0.00	20,000.00	22,541.00	177,935.00	454,584.00
				EJEC.	0.00	0.00	0.00	0.00	0.00	0.00	1.00	0.00	1.00	0.00	0.00	0.00	2.00		30,551.90	30,344.90	30,344.90	33,697.87	31,865.70	32,052.00	35,095.33	32,052.00	31,672.00	32,052.00	28,865.70	42,802.00	391,396.30
AOI00136301706 - EVALUACIÓN Y DIAGNÓSTICO DEL ESTADO DE CONSERVACIÓN DEL MONUMENTO DECLARADO PATRIMONIO CULTURAL INMUEBLE	Muy Alta	FICHA TECNICA	Acumulado Anual	PROG.	0.00	0.00	3.00	1.00	1.00	3.00	0.00	0.00	2.00	1.00	1.00	2.00	14.00	100.00	2,000.00	2,000.00	2,000.00	2,000.00	2,000.00	2,000.00	2,000.00	1,000.00	0.00	0.00	0.00	0.00	15,000.00
				EJEC.	9.00	7.00	8.00	5.00	2.00	3.00	20.00	0.00	0.00	18.00	0.00	0.00	72.00		2,000.00	2,000.00	2,000.00	2,000.00	2,000.00	2,000.00	2,000.00	2,000.00	2,000.00	2,000.00	2,000.00	2,000.00	24,000.00

AOI00136301709 - INTERVENCIÓN EN LA INFRAESTRUCTURA Y EQUIPAMIENTO DE LOS MUSEOS Y DEPÓSITOS PARA MEJORAR LAS CONDICIONES DE SEGURIDAD Y CONSERVACIÓN DE LOS BIENES CULTURALES MUEBLES	Alta	INTERVENCION	Acumulado Anual	PROG.	0.00	0.00	2.00	0.00	0.00	2.00	1.00	0.00	2.00	2.00	1.00	1.00	11.00	81.82	7,519.17	7,519.17	0.00	0.00	6,465.50	7,519.17	7,519.17	7,519.17	7,519.17	7,519.17	7,519.17	20,769.17	87,388.03
				EJEC.	1.00	1.00	1.00	1.00	1.00	0.00	1.00	0.00	2.00	1.00	0.00	0.00	9.00		4,850.06	7,519.16	7,519.16	7,519.16	7,519.16	7,519.16	9,168.51	4,083.70	4,076.81	7,519.17	7,519.17	7,519.17	82,332.39
AOI00136301715 - OPERACIÓN Y MANTENIMIENTO DE LOS SITIOS/MONUMENTOS ARQUEOLÓGICOS DE SU JURISDICCIÓN	Alta	BIEN	Acumulado Anual	PROG.	0.00	0.00	0.00	0.00	0.00	0.00	0.00	0.00	0.00	0.00	0.00	1.00	1.00	100.00	13,229.83	13,229.83	13,229.83	13,229.83	13,229.83	13,229.83	13,229.83	13,229.83	13,229.83	13,229.83	13,229.83	13,229.84	158,757.97
				EJEC.	0.00	0.00	0.00	0.00	0.00	0.00	0.00	0.00	0.00	0.00	0.00	1.00	1.00		13,229.84	13,229.84	13,229.84	13,229.84	13,229.84	13,229.84	13,229.83	13,229.83	13,229.83	13,229.83	13,229.83	13,229.83	158,758.02
AOI00136301717 - EVALUACIÓN DE LAS CONDICIONES DE CONSERVACIÓN, SEGURIDAD DE LOS MUSEOS, SALAS DE EXPOSICIÓN Y DEPÓSITOS DE BIENES CULTURALES	Alta	INFORME	Acumulado Anual	PROG.	2.00	2.00	2.00	4.00	2.00	2.00	3.00	3.00	2.00	2.00	4.00	3.00	31.00	67.74	5,000.00	5,000.00	5,000.00	5,000.00	5,000.00	5,000.00	5,000.00	5,000.00	5,000.00	5,000.00	5,000.00	5,000.00	60,000.00
				EJEC.	3.00	3.00	2.00	2.00	0.00	1.00	2.00	3.00	1.00	2.00	0.00	2.00	21.00		5,000.00	2,876.10	2,876.10	5,000.00	5,000.00	5,000.00	5,000.00	5,000.00	5,000.00	5,000.00	1,560.50	18,512.48	65,825.18
AOI00136301727 - INTERVENCIÓN DE BIENES CULTURALES MUEBLES PERTENECIENTES A LOS MUSEOS, SALAS DE EXPOSICIÓN Y DEPÓSITOS DEL MINISTERIO DE CULTURA	Muy Alta	INFORME	Acumulado Anual	PROG.	1.00	2.00	3.00	2.00	2.00	3.00	1.00	4.00	5.00	4.00	4.00	5.00	36.00	33.33	1,000.00	1,000.00	1,000.00	1,000.00	1,000.00	1,000.00	1,000.00	1,000.00	1,000.00	1,000.00	1,000.00	1,000.00	12,000.00
				EJEC.	1.00	1.00	1.00	1.00	1.00	1.00	2.00	1.00	2.00	1.00	0.00	0.00	12.00		1,000.00	1,000.00	1,000.00	1,000.00	1,000.00	1,000.00	1,000.00	1,000.00	1,000.00	1,000.00	1,000.00	1,000.00	12,000.00
AOI00136301730 - IMPLEMENTACIÓN DE EXPOSICIONES TEMPORALES O PERMANENTES EN LOS MUSEOS DE SU JURISDICCIÓN	Muy Alta	ACTIVIDAD EFECTUADA	Acumulado Anual	PROG.	0.00	0.00	1.00	1.00	1.00	1.00	1.00	0.00	1.00	1.00	1.00	0.00	8.00	0.00	5,000.00	5,000.00	5,000.00	5,000.00	5,000.00	5,000.00	5,000.00	5,000.00	5,000.00	5,000.00	5,000.00	7,400.00	62,400.00
				EJEC.	0.00	0.00	0.00	0.00	0.00	0.00	0.00	0.00	0.00	0.00	0.00	0.00	0.00		5,000.00	5,000.00	5,000.00	2,171.80	1,705.64	2,876.10	5,000.00	5,000.00	5,000.00	1,563.74	5,000.00	7,400.00	50,717.28
AOI00136301683 - CALIFICACIÓN EXPEDIENTES DE ANTEPROYECTOS Y PROYECTOS ANTE LAS ENTIDADES PÚBLICAS A TRAVÉS DE COMISIONES TÉCNICAS	Muy Alta	EXPEDIENTE	Acumulado Anual	PROG.	45.00	45.00	45.00	45.00	45.00	45.00	45.00	45.00	20.00	20.00	20.00	20.00	440.00	100.00	62,939.91	62,940.00	62,940.00	62,940.00	62,940.00	62,940.00	63,687.25	62,940.00	61,000.00	61,000.00	61,000.00	54,703.47	741,970.63
				EJEC.	38.00	34.00	23.00	40.00	32.00	47.00	41.00	29.00	41.00	36.00	54.00	32.00	447.00		37,426.78	35,735.00	36,961.00	46,961.00	44,042.38	46,445.98	53,445.98	54,181.15	53,973.89	45,518.69	48,000.00	48,000.00	550,691.85
AOI00136301690 - SUPERVISIÓN DE INTERVENCIONES EN BIENES CULTURALES INMUEBLES	Muy Alta	SUPERVISION	Acumulado Anual	PROG.	6.00	6.00	6.00	6.00	6.00	6.00	6.00	6.00	3.00	3.00	3.00	3.00	60.00	95.00	42,672.73	42,672.73	42,672.73	42,672.73	44,672.73	42,672.73	42,672.73	43,419.98	42,672.73	42,672.73	42,672.18	42,672.68	514,819.41
				EJEC.	4.00	5.00	4.00	4.00	9.00	6.00	5.00	4.00	2.00	2.00	6.00	6.00	57.00		37,426.78	35,735.00	36,961.00	46,961.00	44,042.98	46,445.97	58,445.97	56,303.05	55,445.97	49,445.97	47,000.00	47,000.00	561,213.69
AOI00136301441 - CONSERVACION PREVENTIVA Y DIAGNOSTICO DE BIENES CULTURALES MUEBLES	Muy Alta	INFORME	Acumulado Anual	PROG.	0.00	0.00	10.00	0.00	0.00	27.00	0.00	1.00	1.00	0.00	0.00	0.00	39.00	35.90	2,674.15	2,674.15	2,674.15	2,674.15	2,674.15	2,674.15	3,200.00	2,674.15	2,674.15	2,674.15	2,675.50	4,547.15	34,490.00
				EJEC.	0.00	1.00	1.00	0.00	2.00	2.00	2.00	2.00	1.00	1.00	1.00	1.00	14.00		6,431.00	3,196.00	3,196.00	3,300.00	3,300.00	3,300.00	7,292.30	6,358.88	6,362.39	6,303.79	6,182.52	9,610.12	64,833.00
AOI00136301451 - IMPLEMENTACIÓN DE EXPOSICIONES TEMPORALES O PERMANENTES EN LOS MUSEOS DE SU JURISDICCIÓN	Muy Alta	ACTIVIDAD EFECTUADA	Acumulado Anual	PROG.	0.00	0.00	1.00	0.00	0.00	1.00	0.00	2.00	2.00	1.00	2.00	1.00	10.00	90.00	3,700.00	3,700.00	3,700.00	3,700.00	3,700.00	3,700.00	4,382.00	3,700.00	3,700.00	3,700.00	3,700.00	5,550.00	46,932.00
				EJEC.	0.00	1.00	1.00	1.00	0.00	1.00	0.00	1.00	1.00	1.00	1.00	1.00	9.00		0.00	3,196.30	3,196.30	3,092.30	3,092.30	3,092.30	0.00	0.00	0.00	0.00	0.00	0.00	15,669.50
AOI00136301644 - PROMOCIÓN DE PUBLICACIONES DE INVESTIGACIÓN PARA LA PROTECCIÓN Y CONSERVACIÓN DEL PATRIMONIO CULTURAL.	Muy Alta	PUBLICACION	Acumulado Anual	PROG.	0.00	1.00	1.00	1.00	1.00	0.00	0.00	1.00	1.00	1.00	0.00	0.00	7.00	85.71	0.00	5,000.00	0.00	0.00	0.00	5,000.00	0.00	0.00	5,000.00	31,334.00	20,000.00	0.00	66,334.00
				EJEC.	0.00	0.00	0.00	0.00	1.00	0.00	0.00	0.00	0.00	0.00	0.00	5.00	6.00		0.00	0.00	8,000.00	7,000.00	0.00	0.00	16,500.00	0.00	5,000.00	0.00	528.24	28,641.38	65,669.62
AOI00136301645 - INTERVENCIONES DE EMERGENCIA Y RECUPERACIÓN DE SITIOS, MONUMENTOS E INMUEBLES CON VALOR HISTÓRICO QUE FORMAN PARTE DEL PATRIMONIO CULTURAL DE LA NACIÓN.	Muy Alta	BIEN	Acumulado Anual	PROG.	0.00	0.00	0.00	0.00	0.00	1.00	0.00	0.00	0.00	0.00	0.00	0.00	1.00	100.00	0.00	0.00	20,000.00	0.00	5,000.00	0.00	40,000.00	0.00	0.00	0.00	0.00	0.00	65,000.00
				EJEC.	0.00	0.00	0.00	0.00	0.00	0.00	0.00	0.00	0.00	0.00	0.00	1.00	1.00		0.00	0.00	8,000.00	8,000.00	8,000.00	8,000.00	0.00	10,000.00	0.00	0.00	0.00	22,446.56	64,446.56

AOI00136301646 - COORDINACIÓN Y APOYO TÉCNICO PARA LA EJECUCIÓN DEL PROGRAMA DE INVERSIÓN: MEJORAMIENTO DE LOS CENTROS HISTÓRICOS DE LIMA, AREQUIPA, TRUJILLO Y AYACUCHO CON MIRAS A INCORPORAR EN LA OPERACIÓN DE ENDEUDAMIENTO CON EL BID.	Muy Alta	ACCION	Acumulado Anual	PROG.	0.00	1.00	0.00	1.00	0.00	1.00	0.00	1.00	0.00	1.00	0.00	1.00	6.00	100.00	0.00	5,000.00	0.00	0.00	0.00	5,000.00	0.00	0.00	0.00	0.00	5,000.00	0.00	15,000.00
				EJEC.	1.00	1.00	0.00	1.00	0.00	1.00	0.00	1.00	0.00	1.00	0.00	0.00	6.00		0.00	0.00	0.00	0.00	0.00	8,500.00	0.00	0.00	0.00	0.00	0.00	6,000.00	14,500.00
AOI00136301651 - DIFUSIÓN DE ACTIVIDADES DE GESTIÓN Y CONSERVACIÓN QUE DESARROLLA LA DGPC DIRIGIDA AL PUBLICO EN GENERAL	Muy Alta	EVENTOS	Acumulado Anual	PROG.	0.00	0.00	2.00	4.00	1.00	6.00	0.00	4.00	2.00	0.00	4.00	2.00	25.00	100.00	0.00	5,000.00	0.00	5,000.00	15,000.00	20,000.00	20,000.00	3,000.00	5,000.00	5,000.00	5,000.00	51,935.00	134,935.00
				EJEC.	0.00	0.00	3.00	4.00	3.00	4.00	2.00	2.00	4.00	0.00	2.00	1.00	25.00		0.00	0.00	12,000.00	13,000.00	12,281.23	0.00	4,500.00	40,350.00	14,364.91	27,550.00	2,431.08	8,400.00	134,877.22
AOI00136301469 - EVALUACIÓN DE LAS CONDICIONES DE CONSERVACIÓN, SEGURIDAD DE LOS MUSEOS, SALAS DE EXPOSICIÓN Y DEPÓSITOS DE BIENES CULTURALES	Muy Alta	INFORME	Acumulado Anual	PROG.	0.00	1.00	0.00	0.00	1.00	0.00	0.00	1.00	0.00	0.00	1.00	0.00	4.00	100.00	1,090.08	1,090.08	1,090.08	1,090.08	1,090.08	1,090.08	1,240.08	1,090.08	1,090.08	1,090.08	1,090.08	2,090.12	14,231.00
				EJEC.	0.00	1.00	0.00	0.00	1.00	0.00	0.00	1.00	0.00	0.00	1.00	0.00	4.00		1,090.00	1,090.00	1,090.00	1,090.00	1,090.00	1,090.00	3,090.00	1,090.00	1,090.00	1,090.00	1,090.00	2,240.00	16,230.00
AOI00136301473 - CONSERVACION PREVENTIVA Y DIAGNOSTICO DE BIENES CULTURALES MUEBLES	Muy Alta	INFORME	Acumulado Anual	PROG.	1.00	0.00	1.00	0.00	1.00	0.00	1.00	0.00	1.00	0.00	1.00	1.00	7.00	100.00	0.00	2,000.00	0.00	0.00	2,000.00	2,000.00	2,000.00	2,000.00	0.00	0.00	2,000.00	0.00	12,000.00
				EJEC.	0.00	0.00	1.00	0.00	1.00	0.00	1.00	0.00	1.00	1.00	1.00	1.00	7.00		0.00	0.00	2,000.00	2,000.00	0.00	0.00	4,000.00	2,000.00	0.00	0.00	0.00	0.00	10,000.00
AOI00136301474 - IMPLEMENTACIÓN DE EXPOSICIONES TEMPORALES O PERMANENTES EN LOS MUSEOS DE SU JURISDICCIÓN	Muy Alta	ACTIVIDAD EFECTUADA	Acumulado Anual	PROG.	0.00	0.00	1.00	0.00	0.00	1.00	0.00	1.00	1.00	0.00	2.00	1.00	7.00	85.71	1,090.08	3,090.08	1,090.08	1,090.08	3,090.08	3,090.08	1,240.08	1,090.08	1,090.08	1,090.08	3,090.08	1,240.12	21,381.00
				EJEC.	0.00	0.00	0.00	0.00	0.00	1.00	0.00	0.00	2.00	1.00	1.00	1.00	6.00		1,090.00	1,090.00	3,090.00	3,090.00	1,090.00	1,090.00	1,390.00	1,090.00	3,090.00	3,090.00	1,090.00	1,090.00	21,380.00
AOI00136301735 - EVALUACIÓN Y DIAGNÓSTICO DEL ESTADO DE CONSERVACIÓN DEL MONUMENTO DECLARADO PATRIMONIO CULTURAL INMUEBLE	Muy Alta	FICHA TECNICA	Acumulado Anual	PROG.	4.00	4.00	5.00	5.00	5.00	5.00	3.00	3.00	3.00	3.00	3.00	0.00	43.00	86.05	13,445.50	13,445.50	13,445.50	13,445.50	13,445.50	13,445.50	13,045.50	16,945.50	14,245.50	7,445.50	2,945.50	59,567.54	194,868.04
				EJEC.	6.00	4.00	0.00	2.00	3.00	1.00	1.00	1.00	0.00	2.00	9.00	8.00	37.00		17,945.50	17,945.50	0.00	7,500.00	7,500.00	11,000.00	15,000.00	15,000.00	15,000.00	24,945.13	30,586.58	32,445.13	194,867.84
AOI00136301737 - EJECUCIÓN DE ACCIONES DE EMERGENCIA EN LOS SITIOS/MONUMENTOS ARQUEOLÓGICOS DE SU JURISDICCIÓN	Muy Alta	BIEN	Acumulado Anual	PROG.	0.00	0.00	1.00	0.00	0.00	0.00	1.00	1.00	0.00	0.00	0.00	0.00	3.00	33.33	0.00	0.00	0.00	0.00	0.00	7,000.00	6,598.25	4,302.43	3,222.00	0.00	0.00	0.00	21,122.68
				EJEC.	0.00	0.00	0.00	1.00	0.00	0.00	0.00	0.00	0.00	0.00	0.00	0.00	1.00		0.00	0.00	0.00	4,500.00	0.00	0.00	0.00	0.00	0.00	0.00	0.00	0.00	4,500.00
AOI00136301739 - OPERACIÓN Y MANTENIMIENTO DE LOS SITIOS/MONUMENTOS ARQUEOLÓGICOS DE SU JURISDICCIÓN	Muy Alta	BIEN	Acumulado Anual	PROG.	0.00	0.00	0.00	0.00	0.00	0.00	0.00	0.00	0.00	0.00	0.00	15.00	15.00	100.00	5,587.18	5,587.12	5,587.12	5,587.12	5,587.12	5,587.12	5,587.12	5,587.12	5,587.12	3,687.12	3,687.12	3,051.32	60,709.70
				EJEC.	0.00	0.00	0.00	0.00	0.00	0.00	0.00	0.00	0.00	0.00	0.00	15.00	15.00		5,825.20	5,825.20	5,825.20	5,819.10	0.00	0.00	5,819.00	5,819.00	5,819.00	5,819.00	5,819.00	8,319.00	60,708.70
AOI00136301740 - APROPIACION SOCIAL DE MONUMENTOS ARQUEOLOGICOS	Muy Alta	MONITOREO	Acumulado Anual	PROG.	0.00	0.00	1.00	1.00	1.00	1.00	8.00	8.00	8.00	8.00	4.00	4.00	44.00	100.00	0.00	0.00	11,195.50	11,195.50	11,195.50	11,195.50	11,195.50	8,695.50	8,695.50	6,195.50	16,228.99	31,543.10	127,336.09
				EJEC.	0.00	3.00	7.00	2.00	2.00	9.00	1.00	2.00	0.00	9.00	4.00	11.00	50.00		0.00	1,706.80	8,500.00	7,500.00	23,422.65	17,922.65	21,500.00	21,500.00	4,283.96	5,000.00	6,500.00	9,500.00	127,336.06
AOI00136301742 - FORTALECIMIENTO DE LA GESTIÓN PARTICIPATIVA DE LOS MONUMENTOS ARQUEOLÓGICOS	Muy Alta	EVENTOS	Acumulado Anual	PROG.	3.00	3.00	0.00	1.00	1.00	1.00	0.00	1.00	1.00	1.00	0.00	0.00	12.00	75.00	0.00	0.00	4,500.00	9,800.00	9,800.00	9,800.00	9,800.00	9,800.00	9,800.00	9,800.00	378.50	0.00	73,478.50
				EJEC.	1.00	1.00	1.00	2.00	0.00	1.00	1.00	1.00	1.00	0.00	0.00	0.00	9.00		11,934.60	7,500.00	13,043.90	13,500.00	0.00	4,500.00	4,500.00	4,500.00	9,500.00	4,500.00	0.00	0.00	73,478.50
AOI00136301743 - INSPECCIÓN OCULAR EN INTERVENCIONES ARQUEOLÓGICAS	Muy Alta	INSPECCION	Acumulado Anual	PROG.	0.00	3.00	3.00	3.00	3.00	3.00	4.00	4.00	4.00	4.00	4.00	3.00	38.00	100.00	13,445.00	13,445.00	13,445.00	13,445.00	20,245.00	20,245.00	23,195.00	22,445.00	17,945.00	14,176.00	19,020.47	63,514.82	254,566.29
				EJEC.	4.00	4.00	2.00	1.00	4.00	4.00	4.00	2.00	3.00	4.00	6.00	2.00	40.00		21,739.00	17,041.39	17,796.32	14,610.49	22,887.99	22,146.62	19,860.87	15,130.05	20,361.47	22,749.24	30,470.46	29,766.16	254,560.06
AOI00136301744 - ACONDICIONAMIENTO PARA EL USO PÚBLICO Y LA INTERPRETACIÓN CULTURAL DE SITIOS Y MONUMENTOS ARQUEOLÓGICOS	Muy Alta	ACCION	Acumulado Anual	PROG.	0.00	0.00	0.00	4.00	0.00	0.00	0.00	0.00	0.00	0.00	0.00	0.00	4.00	25.00	0.00	10,445.50	10,445.50	15,606.20	0.00	0.00	0.00	0.00	0.00	0.00	0.00	2,500.00	38,997.20
				EJEC.	0.00	0.00	0.00	0.00	0.00	0.00	0.00	0.00	0.00	0.00	0.00	1.00	1.00		0.00	0.00	0.00	0.00	0.00	0.00	0.00	0.00	5,000.00	2,500.00	10,000.00	14,430.41	31,930.41
AOI00136301745 - COORDINACIÓN CON GOBIERNOS SUBNACIONALES A FAVOR DE LA GESTIÓN DE LOS MONUMENTOS ARQUEOLÓGICOS	Muy Alta	ASISTENCIA TECNICA	Acumulado Anual	PROG.	0.00	0.00	1.00	0.00	0.00	1.00	0.00	0.00	10.00	0.00	0.00	0.00	12.00	100.00	0.00	0.00	4,972.50	0.00	0.00	4,972.50	0.00	10,500.00	13,722.50	0.00	0.00	3,284.00	37,451.50
				EJEC.	0.00	1.00	3.00	0.00	2.00	3.00	0.00	1.00	1.00	1.00	2.00	2.00	16.00		0.00	2,396.60	6,500.00	0.00	9,500.00	2,500.00	0.00	0.00	2,500.00	5,141.98	2,891.00	6,021.78	37,451.36

AOI00136301922 - MONITOREO DEL ESTADO DE CONSERVACION DEL PATRIMONIO ARQUEOLOGICO INMUEBLE EN LA RED VIAL INCA. TUMBES TUMBES CORRALES	Muy Alta	DOCUMENTO TECNICO	Acumulado Anual	PROG.	0.00	0.00	0.00	0.00	1.00	0.00	0.00	0.00	0.00	0.00	0.00	0.00	1.00	100.00	0.00	0.00	2,081.68	7,081.68	0.00	0.00	0.00	0.00	0.00	0.00	0.00	0.00	9,163.36
				EJEC.	0.00	0.00	0.00	0.00	1.00	0.00	0.00	0.00	0.00	0.00	0.00	0.00	1.00		0.00	0.00	0.00	2,081.68	2,081.68	0.00	0.00	0.00	0.00	0.00	0.00	0.00	4,163.36
AOI00136301923 - MONITOREO DEL ESTADO DE CONSERVACION DEL PATRIMONIO ARQUEOLOGICO INMUEBLE EN LA RED VIAL INCA. ANCASH - HUARI - HUACHIS	Muy Alta	DOCUMENTO TECNICO	Acumulado Anual	PROG.	0.00	0.00	0.00	0.00	0.00	0.00	0.00	0.00	1.00	0.00	0.00	0.00	1.00	100.00	0.00	0.00	0.00	0.00	0.00	0.00	0.00	0.00	2,081.68	0.00	0.00	0.00	2,081.68
				EJEC.	0.00	0.00	0.00	0.00	0.00	0.00	0.00	0.00	1.00	0.00	0.00	0.00	1.00		0.00	0.00	0.00	0.00	0.00	0.00	0.00	0.00	2,081.68	0.00	0.00	0.00	2,081.68
AOI00136301924 - MONITOREO DEL ESTADO DE CONSERVACION DEL PATRIMONIO ARQUEOLOGICO INMUEBLE EN LA RED VIAL INCA .LIMA- HUAROCHIRI- ANTIOQUIA	Muy Alta	DOCUMENTO TECNICO	Acumulado Anual	PROG.	0.00	0.00	0.00	1.00	0.00	0.00	0.00	0.00	0.00	0.00	0.00	0.00	1.00	100.00	0.00	0.00	0.00	2,081.68	7,081.68	0.00	0.00	0.00	0.00	4,163.35	4,163.35	4,388.34	21,878.40
				EJEC.	0.00	0.00	0.00	1.00	0.00	0.00	0.00	0.00	0.00	0.00	0.00	0.00	1.00		0.00	0.00	0.00	2,081.68	2,081.68	0.00	0.00	0.00	0.00	4,163.35	4,163.35	4,163.34	16,653.40
AOI00136301925 - MONITOREO DEL ESTADO DE CONSERVACION DEL PATRIMONIO ARQUEOLOGICO INMUEBLE EN LA RED VIAL INCA .LIMA- LIMA- LIMA	Muy Alta	DOCUMENTO TECNICO	Acumulado Anual	PROG.	0.00	0.00	0.00	0.00	0.00	0.00	0.00	0.00	0.00	0.00	1.00	0.00	1.00	100.00	0.00	0.00	0.00	0.00	0.00	0.00	0.00	0.00	0.00	4,163.35	2,081.68	2,194.18	8,439.21
				EJEC.	0.00	0.00	0.00	0.00	0.00	0.00	0.00	0.00	0.00	0.00	1.00	0.00	1.00		0.00	0.00	0.00	5,491.03	0.00	0.00	0.00	0.00	0.00	4,163.35	2,081.68	2,194.17	13,930.23
AOI00136301926 - REGISTRO DE INFORMACIÓN TOPOGRAFICA Y PLANIMETRICA CON USO DE NUEVAS TECNOLOGIAS PARA LA INVESTIGACIÓN Y CONSERVACIÓN DEL SITIO ARQUEOLÓGICO DE AYPATE. AYABACA - AYABACA- PIURA	Muy Alta	DOCUMENTO TECNICO	Acumulado Anual	PROG.	0.00	0.00	0.00	1.00	0.00	0.00	0.00	0.00	0.00	1.00	0.00	0.00	2.00	50.00	0.00	0.00	0.00	4,428.57	0.00	0.00	0.00	0.00	0.00	0.00	0.00	0.00	4,428.57
				EJEC.	0.00	0.00	0.00	0.00	0.00	0.00	0.00	0.00	0.00	1.00	0.00	0.00	1.00		0.00	0.00	0.00	0.00	0.00	0.00	0.00	0.00	0.00	8,000.00	0.00	0.00	8,000.00
AOI00136301927 - IMPLEMENTACION DE POST-PROCESO DE INFORMACIÓN EN BASE A REGISTROS CON DRONE, GPS Y ESCANER 3D, PARA ELABORACION DE MATERIAL DIGITALIZADO DE DIFUSIÓN Y RECORRIDOS VIRTUALES TRIDIMENSIONALES, CORRESPONDIENTE AL SITIO ARQUEOLÓGICO DE AYPATE. AYABACA - AYABACA- PIURA	Muy Alta	DOCUMENTO TECNICO	Acumulado Anual	PROG.	0.00	0.00	0.00	1.00	0.00	0.00	0.00	0.00	0.00	1.00	0.00	0.00	2.00	50.00	0.00	0.00	0.00	673.97	0.00	0.00	716.83	673.97	0.00	673.97	0.00	0.00	2,738.74
				EJEC.	0.00	0.00	0.00	0.00	0.00	0.00	0.00	0.00	0.00	1.00	0.00	0.00	1.00		0.00	0.00	0.00	673.97	0.00	0.00	716.83	673.97	0.00	673.97	0.00	0.00	2,738.74
AOI00136301928 - REGISTRO DE INFORMACIÓN TOPOGRAFICA Y PLANIMETRICA CON USO DE NUEVAS TECNOLOGIAS PARA LA INVESTIGACIÓN Y CONSERVACIÓN DEL SITIO ARQUEOLÓGICO DE INCAHUASI EN LUNAHUANA. LUNAHUANA - CAÑETE - LIMA	Muy Alta	ACCION	Acumulado Anual	PROG.	0.00	0.00	0.00	0.00	1.00	0.00	0.00	0.00	0.00	0.00	0.00	0.00	1.00	0.00	0.00	0.00	0.00	0.00	4,428.57	0.00	0.00	0.00	0.00	0.00	0.00	0.00	4,428.57
				EJEC.	0.00	0.00	0.00	0.00	0.00	0.00	0.00	0.00	0.00	0.00	0.00	0.00	0.00		0.00	0.00	0.00	0.00	0.00	0.00	0.00	0.00	0.00	0.00	0.00	0.00	0.00
AOI00136301929 - IMPLEMENTACION DE POST-PROCESO DE INFORMACIÓN EN BASE A REGISTROS CON DRONE, GPS Y ESCANER 3D, PARA ELABORACION DE MATERIAL DIGITALIZADO DE DIFUSIÓN Y RECORRIDOS VIRTUALES TRIDIMENSIONALES, CORRESPONDIENTE AL SITIO ARQUEOLÓGICO DE INCAHUASI EN LUNAHUANA. LUNAHUANA - CAÑETE - LIMA	Muy Alta	PRODUCTO	Acumulado Anual	PROG.	0.00	0.00	0.00	0.00	1.00	0.00	0.00	0.00	0.00	0.00	0.00	0.00	1.00	0.00	0.00	0.00	0.00	0.00	673.97	673.97	0.00	0.00	0.00	0.00	0.00	0.00	1,347.94
				EJEC.	0.00	0.00	0.00	0.00	0.00	0.00	0.00	0.00	0.00	0.00	0.00	0.00	0.00		0.00	0.00	0.00	0.00	0.00	673.97	0.00	673.97	0.00	0.00	0.00	0.00	1,347.94

AOI00136301930 - REGISTRO DE INFORMACIÓN TOPOGRAFICA Y PLANIMETRICA CON USO DE NUEVAS TECNOLOGIAS PARA LA INVESTIGACIÓN Y CONSERVACIÓN EN EL SITIO ARQUEOLÓGICO DE INTIHUATANA. VISCHONGO-VILCASHUAMAN-AYACUCHO	Muy Alta	ACCION	Acumulado Anual	PROG.	0.00	0.00	0.00	0.00	0.00	1.00	0.00	0.00	0.00	0.00	0.00	0.00	1.00	100.00	0.00	0.00	0.00	0.00	0.00	4,428.57	0.00	0.00	0.00	0.00	0.00	0.00	4,428.57
				EJEC.	0.00	0.00	0.00	0.00	0.00	1.00	0.00	0.00	0.00	0.00	0.00	0.00	1.00		0.00	0.00	0.00	0.00	0.00	0.00	642.86	0.00	0.00	0.00	0.00	0.00	642.86
AOI00136301931 - IMPLEMENTACION DE POST-PROCESO DE INFORMACIÓN EN BASE A REGISTROS CON DRONE, GPS Y ESCANER 3D, PARA ELABORACION DE MATERIAL DIGITALIZADO DE DIFUSIÓN Y RECORRIDOS VIRTUALES TRIDIMENSIONALES, CORRESPONDIENTE AL SITIO ARQUEOLÓGICO DE INTIHUATANA. VISCHONGO-VILCASHUAMAN-AYACUCHO	Muy Alta	PRODUCTO	Acumulado Anual	PROG.	0.00	0.00	0.00	0.00	0.00	1.00	0.00	0.00	0.00	0.00	0.00	0.00	1.00	100.00	0.00	0.00	0.00	0.00	0.00	673.97	716.83	673.97	0.00	0.00	0.00	0.00	2,064.77
				EJEC.	0.00	0.00	0.00	0.00	0.00	1.00	0.00	0.00	0.00	0.00	0.00	0.00	1.00		0.00	0.00	0.00	0.00	0.00	673.97	716.83	0.00	0.00	0.00	0.00	0.00	1,390.80
AOI00136301932 - REGISTRO DE INFORMACIÓN TOPOGRAFICA Y PLANIMETRICA CON USO DE NUEVAS TECNOLOGIAS PARA LA INVESTIGACIÓN Y CONSERVACIÓN EN EL SITIO ARQUEOLÓGICO DE CABEZA DE VACA CORRALES-TUMBES-TUMBES	Muy Alta	ACCION	Acumulado Anual	PROG.	0.00	0.00	0.00	0.00	0.00	0.00	1.00	0.00	0.00	0.00	0.00	0.00	1.00	100.00	0.00	0.00	0.00	0.00	0.00	0.00	4,428.57	0.00	0.00	0.00	0.00	0.00	4,428.57
				EJEC.	0.00	0.00	0.00	0.00	0.00	0.00	0.00	0.00	1.00	0.00	0.00	0.00	1.00		0.00	0.00	0.00	0.00	0.00	0.00	4,428.57	0.00	0.00	0.00	0.00	0.00	4,428.57
AOI00136301933 - IMPLEMENTACION DE POST-PROCESO DE INFORMACIÓN EN BASE A REGISTROS CON DRONE, GPS Y ESCANER 3D, PARA ELABORACION DE MATERIAL DIGITALIZADO DE DIFUSIÓN Y RECORRIDOS VIRTUALES TRIDIMENSIONALES, CORRESPONDIENTE AL SITIO ARQUEOLÓGICO DE CABEZA DE VACA. CORRALES-TUMBES-TUMBES	Muy Alta	PRODUCTO	Acumulado Anual	PROG.	0.00	0.00	0.00	0.00	0.00	0.00	1.00	0.00	0.00	0.00	0.00	0.00	1.00	100.00	0.00	0.00	0.00	0.00	0.00	0.00	673.97	673.97	673.97	0.00	0.00	716.83	2,738.74
				EJEC.	0.00	0.00	0.00	0.00	0.00	0.00	0.00	0.00	0.00	1.00	0.00	0.00	1.00		0.00	0.00	0.00	0.00	0.00	0.00	673.97	673.97	673.97	0.00	0.00	716.83	2,738.74
AOI00136301934 - REGISTRO DE INFORMACIÓN TOPOGRAFICA Y PLANIMETRICA CON USO DE NUEVAS TECNOLOGIAS PARA LA INVESTIGACIÓN Y CONSERVACIÓN EN EL SITIO ARQUEOLÓGICO DE HUÁNUCO PAMPA. LA UNIÓN - DOS DE MAYO - HUÁNUCO	Muy Alta	ACCION	Acumulado Anual	PROG.	0.00	0.00	0.00	0.00	0.00	0.00	0.00	1.00	0.00	0.00	0.00	0.00	1.00	0.00	0.00	0.00	0.00	0.00	0.00	673.97	0.00	673.97	673.97	0.00	0.00	0.00	2,021.91
				EJEC.	0.00	0.00	0.00	0.00	0.00	0.00	0.00	0.00	0.00	0.00	0.00	0.00	0.00		0.00	0.00	0.00	0.00	0.00	673.97	0.00	673.97	673.97	0.00	0.00	0.00	2,021.91
AOI00136301935 - IMPLEMENTACION DE POST-PROCESO DE INFORMACIÓN EN BASE A REGISTROS CON DRONE, GPS Y ESCANER 3D, PARA ELABORACION DE MATERIAL DIGITALIZADO DE DIFUSIÓN Y RECORRIDOS VIRTUALES TRIDIMENSIONALES, CORRESPONDIENTE AL SITIO ARQUEOLÓGICO DE HUÁNUCO PAMPA. LA UNIÓN - DOS DE MAYO - HUÁNUCO	Muy Alta	PRODUCTO	Acumulado Anual	PROG.	0.00	0.00	0.00	0.00	0.00	0.00	0.00	1.00	0.00	0.00	0.00	0.00	1.00	0.00	0.00	0.00	0.00	0.00	0.00	0.00	716.83	673.97	673.97	673.97	673.97	716.83	4,129.54
				EJEC.	0.00	0.00	0.00	0.00	0.00	0.00	0.00	0.00	0.00	0.00	0.00	0.00	0.00		0.00	0.00	0.00	0.00	0.00	673.97	0.00	0.00	0.00	0.00	0.00	0.00	673.97

AOI00136301936 - REGISTRO DE INFORMACIÓN TOPOGRAFICA Y PLANIMETRICA CON USO DE NUEVAS TECNOLOGIAS PARA LA INVESTIGACIÓN Y CONSERVACIÓN EN LOS SITIOS ARQUEOLÓGICOS DE HUARITAMBO - HUAGANCU - HUAGA. CAJAY - HUARI - ANCASH	Muy Alta	ACCION	Acumulado Anual	PROG.	0.00	0.00	0.00	0.00	0.00	0.00	0.00	0.00	1.00	0.00	0.00	0.00	1.00	0.00	0.00	0.00	0.00	0.00	0.00	4,428.57	4,428.57	0.00	0.00	0.00	0.00	0.00	8,857.14
				EJEC.	0.00	0.00	0.00	0.00	0.00	0.00	0.00	0.00	0.00	0.00	0.00	0.00	0.00		0.00	0.00	0.00	0.00	0.00	0.00	0.00	0.00	0.00	0.00	0.00	0.00	0.00
AOI00136301937 - IMPLEMENTACION DE POST-PROCESO DE INFORMACIÓN EN BASE A REGISTROS CON DRONE, GPS Y ESCANER 3D, PARA ELABORACION DE MATERIAL DIGITALIZADO DE DIFUSIÓN Y RECORRIDOS VIRTUALES TRIDIMENSIONALES, CORRESPONDIENTE LOS SITIOS ARQUEOLÓGICOS DE HUARITAMBO - HUAGANCU - HUAGA. CAJAY - HUARI - ANCASH	Muy Alta	PRODUCTO	Acumulado Anual	PROG.	0.00	0.00	0.00	0.00	0.00	0.00	0.00	0.00	1.00	0.00	0.00	0.00	1.00	0.00	0.00	673.97	673.97	673.97	673.97	716.83	673.97	673.97	673.97	673.97	716.84	6,825.43
				EJEC.	0.00	0.00	0.00	0.00	0.00	0.00	0.00	0.00	0.00	0.00	0.00	0.00	0.00		0.00	0.00	0.00	673.97	673.97	673.97	0.00	0.00	0.00	0.00	0.00	0.00	2,021.91
AOI00136301938 - SEGUIMIENTO A LAS ACCIONES PARA LA PROTECCION LEGAL DE LAS AREAS DEL QHAPAQ ÑAN DECLARADAS PATRIMONIO MUNDIAL. LIMA - LIMA - SAN BORJA	Muy Alta	INFORME TECNICO	Acumulado Anual	PROG.	0.00	0.00	0.00	0.00	0.00	0.00	0.00	0.00	0.00	0.00	1.00	0.00	1.00	100.00	0.00	0.00	0.00	2,717.80	2,717.80	2,717.80	3,017.80	2,717.80	2,717.80	2,717.80	2,717.80	3,017.80	25,060.20
				EJEC.	0.00	0.00	0.00	0.00	0.00	0.00	0.00	0.00	0.00	0.00	1.00	0.00	1.00		0.00	0.00	0.00	2,717.80	2,717.80	2,717.80	3,017.80	2,717.80	2,717.80	2,717.80	2,717.80	3,017.80	25,060.20
AOI00136301939 - SEGUIMIENTO A LAS ACCIONES PARA LA PROTECCION LEGAL DE LAS AREAS DEL QHAPAQ ÑAN DECLARADAS PATRIMONIO MUNDIAL. LIMA - LIMA - CIENEGUILLA	Muy Alta	INFORME TECNICO	Acumulado Anual	PROG.	0.00	0.00	0.00	0.00	0.00	0.00	0.00	0.00	0.00	0.00	0.00	1.00	1.00	100.00	0.00	0.00	0.00	0.00	0.00	2,217.80	2,517.80	0.00	0.00	0.00	2,217.80	3,524.82	10,478.22
				EJEC.	0.00	0.00	0.00	0.00	0.00	0.00	0.00	0.00	0.00	0.00	0.00	1.00	1.00		0.00	0.00	0.00	0.00	0.00	2,217.80	2,517.80	0.00	0.00	0.00	2,217.80	3,524.82	10,478.22
AOI00136301940 - SEGUIMIENTO A LAS ACCIONES PARA LA PROTECCION LEGAL DE LAS AREAS DEL QHAPAQ ÑAN DECLARADAS PATRIMONIO MUNDIAL. LIMA - HUAROCHIRI - ANTIOQUIA	Muy Alta	INFORME TECNICO	Acumulado Anual	PROG.	0.00	0.00	0.00	0.00	0.00	0.00	0.00	0.00	0.00	0.00	0.00	1.00	1.00	100.00	0.00	0.00	0.00	0.00	0.00	0.00	0.00	10,217.80	10,217.80	10,217.80	0.00	0.00	30,653.40
				EJEC.	0.00	0.00	0.00	0.00	0.00	0.00	0.00	0.00	0.00	0.00	0.00	1.00	1.00		0.00	0.00	0.00	0.00	0.00	0.00	10,217.80	10,217.80	10,217.80	0.00	0.00	0.00	30,653.40
AOI00136301941 - SUPERVISIÓN, EVALUACIÓN Y MONITOREO DE LAS ÁREAS DECLARADAS PATRIMONIO MUNDIAL HUANUCO - HUAMALIES- LLATA	Muy Alta	INFORME TECNICO	Acumulado Anual	PROG.	0.00	0.00	0.00	1.00	0.00	0.00	0.00	0.00	0.00	0.00	0.00	0.00	1.00	0.00	0.00	0.00	0.00	5,000.00	0.00	0.00	0.00	0.00	0.00	0.00	0.00	0.00	5,000.00
				EJEC.	0.00	0.00	0.00	0.00	0.00	0.00	0.00	0.00	0.00	0.00	0.00	0.00	0.00		0.00	0.00	0.00	0.00	0.00	0.00	0.00	0.00	0.00	0.00	0.00	0.00	0.00
AOI00136301942 - SUPERVISIÓN, EVALUACIÓN Y MONITOREO DE LAS ÁREAS DECLARADAS PATRIMONIO MUNDIAL ANCASH - HUARI - SAN MARCOS	Muy Alta	INFORME TECNICO	Acumulado Anual	PROG.	0.00	0.00	0.00	0.00	0.00	1.00	0.00	0.00	0.00	0.00	0.00	0.00	1.00	100.00	0.00	0.00	0.00	0.00	0.00	5,000.00	0.00	0.00	0.00	0.00	0.00	0.00	5,000.00
				EJEC.	0.00	0.00	0.00	0.00	0.00	0.00	0.00	0.00	0.00	0.00	0.00	1.00	1.00		0.00	0.00	0.00	0.00	0.00	0.00	0.00	0.00	0.00	0.00	0.00	2,000.00	2,000.00
AOI00136301943 - SUPERVISIÓN, EVALUACIÓN Y MONITOREO DE LAS ÁREAS DECLARADAS PATRIMONIO MUNDIAL. ANCASH - FERMIN FIZCARRALD- SAN NICOLAS	Muy Alta	INFORME TECNICO	Acumulado Anual	PROG.	0.00	0.00	0.00	0.00	0.00	0.00	1.00	0.00	0.00	0.00	0.00	0.00	1.00	100.00	0.00	0.00	0.00	0.00	0.00	0.00	5,000.00	0.00	0.00	0.00	0.00	0.00	5,000.00
				EJEC.	0.00	0.00	0.00	0.00	0.00	0.00	0.00	0.00	0.00	0.00	0.00	1.00	1.00		0.00	0.00	0.00	0.00	0.00	0.00	0.00	0.00	0.00	0.00	0.00	2,000.00	2,000.00
AOI00136301944 - SUPERVISIÓN, EVALUACIÓN Y MONITOREO DE LAS ÁREAS DECLARADAS PATRIMONIO MUNDIAL ANCASH-HUARI-CAJAY	Muy Alta	INFORME TECNICO	Acumulado Anual	PROG.	0.00	0.00	0.00	0.00	0.00	0.00	0.00	0.00	0.00	0.00	0.00	1.00	1.00	0.00	0.00	0.00	0.00	0.00	0.00	0.00	0.00	5,000.00	0.00	0.00	0.00	0.00	5,000.00
				EJEC.	0.00	0.00	0.00	0.00	0.00	0.00	0.00	0.00	0.00	0.00	0.00	0.00	0.00		0.00	0.00	0.00	0.00	0.00	0.00	0.00	5,000.00	0.00	0.00	0.00	0.00	5,000.00
AOI00136301945 - SUPERVISIÓN, EVALUACIÓN Y MONITOREO DE LAS ÁREAS DECLARADAS PATRIMONIO MUNDIAL ANCASH-MARIZCAL LUZURIAGA-LLAMA	Muy Alta	INFORME TECNICO	Acumulado Anual	PROG.	0.00	0.00	0.00	0.00	0.00	0.00	0.00	0.00	0.00	0.00	1.00	0.00	1.00	100.00	0.00	0.00	0.00	0.00	0.00	0.00	0.00	0.00	5,000.00	0.00	0.00	0.00	5,000.00
				EJEC.	0.00	0.00	0.00	0.00	0.00	0.00	0.00	0.00	0.00	0.00	1.00	0.00	1.00		0.00	0.00	0.00	0.00	0.00	0.00	0.00	0.00	0.00	0.00	500.00	0.00	500.00

AOI00136301946 - SUPERVISIÓN, EVALUACIÓN Y MONITOREO DE LAS ÁREAS DECLARADAS PATRIMONIO MUNDIAL. LA LIBERTAD-SANCHEZ CARRION, SARIN	Muy Alta	INFORME TECNICO	Acumulado Anual	PROG.	0.00	0.00	0.00	0.00	0.00	0.00	0.00	0.00	0.00	1.00	0.00	0.00	1.00	100.00	0.00	0.00	0.00	0.00	0.00	0.00	0.00	0.00	0.00	1,000.00	0.00	0.00	1,000.00
				EJEC.	0.00	0.00	0.00	0.00	0.00	0.00	0.00	0.00	0.00	1.00	0.00	0.00	1.00		0.00	0.00	0.00	0.00	0.00	0.00	0.00	0.00	0.00	1,000.00	0.00	0.00	1,000.00
AOI00136301947 - SUPERVISIÓN DE LAS SECCIONES DE CAMINO Y SITIOS ARQUEOLÓGICOS ASOCIADOS AL QHAPAQ ÑAN DECLARADOS PATRIMONIO MUNDIAL LA LIBERTAD-SANTIAGO DE CHUCO, CACHICADAN	Muy Alta	INFORME TECNICO	Acumulado Anual	PROG.	0.00	0.00	0.00	0.00	0.00	0.00	0.00	0.00	0.00	0.00	1.00	0.00	1.00	100.00	0.00	0.00	0.00	0.00	0.00	0.00	0.00	0.00	0.00	0.00	1,000.00	0.00	1,000.00
				EJEC.	0.00	0.00	0.00	0.00	0.00	0.00	0.00	0.00	0.00	0.00	1.00	0.00	1.00		0.00	0.00	0.00	0.00	0.00	0.00	0.00	0.00	0.00	0.00	500.00	0.00	500.00
AOI00136301948 - DESARROLLO DE HERRAMIENTAS METODOLÓGICAS PARA LA CONSERVACIÓN, PUESTA EN VALOR, GESTIÓN Y USO DEL PATRIMONIO CULTURAL ASOCIADO A LA RED VIAL INCA. LIMA LIMA SAN BORJA	Muy Alta	DOCUMENTO TECNICO	Acumulado Anual	PROG.	0.00	0.00	0.00	1.00	1.00	0.00	0.00	0.00	0.00	0.00	0.00	0.00	2.00	100.00	0.00	0.00	10,217.80	10,217.80	7,217.80	7,217.80	7,517.80	7,217.80	0.00	0.00	0.00	0.00	49,606.80
				EJEC.	0.00	0.00	0.00	1.00	1.00	0.00	0.00	0.00	0.00	0.00	1.00	0.00	3.00		0.00	0.00	0.00	10,217.80	10,217.80	10,217.80	10,517.80	10,217.80	0.00	0.00	0.00	0.00	51,389.00
AOI00136301949 - DESARROLLO DE HERRAMIENTAS METODOLÓGICAS PARA LA CONSERVACIÓN, PUESTA EN VALOR, GESTIÓN Y USO DEL PATRIMONIO CULTURAL ASOCIADO A LA RED VIAL INCA ZONA ARQUEOLOGICA MONUMENTAL AYPATE.PIURA AYABACA AYABACA	Muy Alta	DOCUMENTO TECNICO	Acumulado Anual	PROG.	0.00	0.00	0.00	0.00	1.00	0.00	0.00	0.00	0.00	0.00	0.00	1.00	2.00	50.00	0.00	0.00	6,217.80	6,217.80	6,217.80	6,217.80	6,517.80	0.00	0.00	0.00	0.00	0.00	31,389.00
				EJEC.	0.00	0.00	0.00	0.00	1.00	0.00	0.00	0.00	0.00	0.00	0.00	0.00	1.00		0.00	0.00	0.00	6,217.80	6,217.80	6,217.80	6,517.80	0.00	0.00	0.00	0.00	0.00	25,171.20
AOI00136301950 - ELABORACIÓN DE HERRAMIENTAS DE PLANIFICACIÓN Y/O EVALUACIÓN PARTICIPATIVAS DEL PATRIMONIO CULTURAL ASOCIADO A LA RED VIAL INCA, ZONA ARQUEOLÓGICA MONUMENTAL CABEZA DE VACA TUMBES TUMBES CORRALES	Muy Alta	DOCUMENTO TECNICO	Acumulado Anual	PROG.	0.00	0.00	0.00	0.00	0.00	0.00	0.00	0.00	0.00	0.00	0.00	1.00	1.00	0.00	0.00	0.00	0.00	0.00	0.00	0.00	0.00	0.00	4,585.20	4,826.40	4,585.20	5,065.20	19,062.00
				EJEC.	0.00	0.00	0.00	0.00	0.00	0.00	0.00	0.00	0.00	0.00	0.00	0.00	0.00		0.00	0.00	0.00	0.00	0.00	0.00	0.00	0.00	0.00	0.00	4,585.20	0.00	4,585.20
AOI00136301951 - ACCIONES PARA LA GESTIÓN Y MANEJO DE COLECCIONES, ZONA ARQUEOLÓGICA MONUMENTAL CABEZA DE VACA TUMBES TUMBES CORRALES	Muy Alta	ACCION	Acumulado Anual	PROG.	0.00	0.00	1.00	0.00	2.00	0.00	0.00	1.00	0.00	0.00	0.00	0.00	4.00	100.00	0.00	0.00	4,585.20	0.00	4,585.20	0.00	0.00	0.00	4,585.20	0.00	4,585.20	5,065.20	23,406.00
				EJEC.	0.00	0.00	0.00	0.00	1.00	0.00	0.00	1.00	0.00	0.00	2.00	0.00	4.00		0.00	0.00	0.00	4,585.20	4,585.20	0.00	0.00	0.00	4,585.20	0.00	4,585.20	5,065.20	23,406.00
AOI00136301952 - ELABORACIÓN DE HERRAMIENTAS DE PLANIFICACIÓN Y/O EVALUACIÓN PARTICIPATIVAS DEL PATRIMONIO CULTURAL ASOCIADO A LA RED VIAL INCA, ZONA ARQUEOLÓGICA MONUMENTAL HUAYCAN DE CIENEGUILLA LIMA LIMA CIENEGUILLA	Muy Alta	DOCUMENTO TECNICO	Acumulado Anual	PROG.	0.00	0.00	0.00	0.00	0.00	0.00	0.00	0.00	0.00	0.00	0.00	1.00	1.00	0.00	0.00	0.00	0.00	0.00	0.00	0.00	0.00	5,507.80	5,507.80	5,507.80	5,507.80	0.00	22,031.20
				EJEC.	0.00	0.00	0.00	0.00	0.00	0.00	0.00	0.00	0.00	0.00	0.00	0.00	0.00		0.00	0.00	0.00	0.00	0.00	0.00	0.00	0.00	5,507.80	0.00	0.00	0.00	5,507.80
AOI00136301953 - ELABORACIÓN DE HERRAMIENTAS DE PLANIFICACIÓN Y/O EVALUACIÓN PARTICIPATIVA DEL PATRIMONIO CULTURAL ASOCIADO A LA RED VIAL INCA, ZONA ARQUEOLÓGICA MONUMENTAL MATEO SALADO. LIMA LIMA LIMA	Muy Alta	DOCUMENTO TECNICO	Acumulado Anual	PROG.	0.00	0.00	0.00	0.00	0.00	0.00	0.00	0.00	0.00	0.00	0.00	1.00	1.00	0.00	0.00	0.00	0.00	0.00	0.00	4,788.24	5,148.24	4,788.24	0.00	0.00	0.00	0.00	14,724.72
				EJEC.	0.00	0.00	0.00	0.00	0.00	0.00	0.00	0.00	0.00	0.00	0.00	0.00	0.00		0.00	0.00	0.00	0.00	0.00	4,788.24	0.00	0.00	0.00	0.00	0.00	0.00	4,788.24
AOI00136301954 - REALIZACION DE ANÁLISIS DE BIENES ARQUEOLÓGICOS MUEBLES, ZONA ARQUEOLÓGICA MONUMENTAL MATEO SALADO. LIMA LIMA LIMA	Muy Alta	INVESTIGACION	Acumulado Anual	PROG.	0.00	0.00	0.00	0.00	0.00	0.00	0.00	0.00	0.00	0.00	0.00	1.00	1.00	0.00	0.00	0.00	0.00	0.00	0.00	0.00	0.00	0.00	4,788.24	4,788.24	4,788.24	0.00	14,364.72
				EJEC.	0.00	0.00	0.00	0.00	0.00	0.00	0.00	0.00	0.00	0.00	0.00	0.00	0.00		0.00	0.00	0.00	4,788.24	0.00	0.00	0.00	0.00	0.00	0.00	0.00	0.00	4,788.24

AOI00136301955 - ACCIONES PARA LA GESTIÓN Y MANEJO DE COLECCIONES, ZONA ARQUEOLÓGICA MONUMENTAL MATEO SALADO. LIMA LIMA LIMA	Muy Alta	ACCION	Acumulado Anual	PROG.	0.00	0.00	0.00	0.00	1.00	0.00	0.00	1.00	0.00	0.00	0.00	1.00	3.00	33.33	0.00	0.00	4,788.24	4,788.24	4,788.24	0.00	0.00	0.00	0.00	0.00	0.00	0.00	14,364.72
				EJEC.	0.00	0.00	0.00	0.00	1.00	0.00							1.00		0.00	0.00	0.00	4,788.24	4,788.24	0.00	0.00	0.00	0.00	0.00	0.00	0.00	9,576.48
AOI00136301956 - ELABORACIÓN DE HERRAMIENTAS DE PLANIFICACIÓN Y/O EVALUACIÓN PARTICIPATIVAS DEL PATRIMONIO CULTURAL ASOCIADO A LA RED VIAL INCA, ZONA ARQUEOLÓGICA MONUMENTAL EL HUARCO LIMA CAÑETE CERRO AZUL	Muy Alta	DOCUMENTO TECNICO	Acumulado Anual	PROG.	0.00	0.00	0.00	0.00	0.00	0.00	0.00	0.00	0.00	0.00	0.00	1.00	1.00	0.00	0.00	0.00	800.00	800.00	800.00	800.00	800.00	800.00	800.00	0.00	0.00	0.00	5,600.00
				EJEC.	0.00	0.00	0.00	0.00	0.00	0.00	0.00	0.00	0.00	0.00	0.00	0.00	0.00		0.00	0.00	0.00	0.00	0.00	800.00	0.00	800.00	0.00	800.00	800.00	800.00	4,000.00
AOI00136301957 - ACCIONES PARA LA GESTIÓN Y MANEJO DE LAS COLECCIONES CULTURALES ASOCIADO A LA RED VIAL INCA ZONA ARQUEOLÓGICA MONUMENTAL EL HUARCO LIMA CAÑETE CERRO AZUL	Muy Alta	ACCION	Acumulado Anual	PROG.	0.00	0.00	0.00	0.00	0.00	0.00	0.00	0.00	1.00	1.00	2.00	0.00	4.00	100.00	0.00	0.00	800.00	1,600.00	1,600.00	1,600.00	1,600.00	1,600.00	14,400.00	0.00	0.00	0.00	23,200.00
				EJEC.	0.00	0.00	0.00	0.00	0.00	0.00	0.00	0.00	0.00	1.00	2.00	1.00	4.00		0.00	0.00	0.00	0.00	0.00	1,600.00	0.00	0.00	0.00	7,300.00	1,600.00	32,400.00	42,900.00
AOI00136301959 - DESARROLLO DE HERRAMIENTAS METODOLÓGICAS PARA LA CONSERVACIÓN, PUESTA EN VALOR, GESTIÓN Y USO DEL PATRIMONIO CULTURAL ASOCIADO A LA RED VIAL INCA. LIMA - CAÑETE - LUNAHUANA	Muy Alta	DOCUMENTO TECNICO	Acumulado Anual	PROG.	0.00	0.00	0.00	0.00	1.00	0.00	0.00	0.00	0.00	0.00	0.00	0.00	1.00	100.00	0.00	0.00	3,472.60	3,472.60	3,472.60	3,472.60	0.00	0.00	0.00	0.00	0.00	0.00	13,890.40
				EJEC.	0.00	0.00	0.00	0.00	1.00	0.00	0.00	0.00	0.00	0.00	0.00	0.00	1.00		0.00	0.00	0.00	2,072.60	3,472.60	3,472.60	0.00	0.00	0.00	0.00	0.00	0.00	9,017.80
AOI00136301432 - EVALUACIÓN DE LAS CONDICIONES DE CONSERVACIÓN, SEGURIDAD DE LOS MUSEOS, SALAS DE EXPOSICIÓN Y DEPÓSITOS DE BIENES CULTURALES	Muy Alta	INFORME	Acumulado Anual	PROG.	3.00	3.00	3.00	3.00	3.00	3.00	3.00	3.00	3.00	4.00	3.00	4.00	38.00	100.00	6,081.00	5,081.00	5,081.00	5,081.00	2,150.00	1,150.00	1,150.00	2,650.00	4,150.00	4,150.00	5,150.00	2,150.00	44,024.00
				EJEC.	4.00	4.00	4.00	4.00	2.00	2.00	2.00	2.00	3.00	4.00	4.00	4.00	39.00		0.00	0.00	0.00	0.00	3,919.98	9,586.30	11,449.64	5,288.25	0.00	0.00	4,116.30	5,156.30	39,516.77
AOI00136301435 - INTERVENCIÓN EN LA INFRAESTRUCTURA Y EQUIPAMIENTO DE LOS MUSEOS Y DEPÓSITOS PARA MEJORAR LAS CONDICIONES DE SEGURIDAD Y CONSERVACIÓN DE LOS BIENES CULTURALES MUEBLES	Muy Alta	INTERVENCION	Acumulado Anual	PROG.	8.00	8.00	8.00	8.00	8.00	8.00	11.00	10.00	10.00	10.00	8.00	8.00	105.00	100.00	1,581.00	1,581.00	1,581.00	1,581.00	2,200.00	2,200.00	2,200.00	1,200.00	2,200.00	2,200.00	2,200.00	2,129.00	22,853.00
				EJEC.	7.00	7.00	7.00	11.00	9.00	6.00	12.00	8.00	10.00	10.00	9.00	9.00	105.00		0.00	0.00	0.00	0.00	0.00	0.00	0.00	0.00	0.00	4,500.00	2,500.00	0.00	7,000.00
AOI00136301456 - CONSERVACIÓN PREVENTIVA Y DIAGNOSTICO DE BIENES CULTURALES MUEBLES	Muy Alta	INFORME	Acumulado Anual	PROG.	1.00	1.00	1.00	1.00	1.00	1.00	1.00	1.00	1.00	1.00	1.00	1.00	12.00	100.00	5,174.15	5,174.15	5,174.15	5,174.15	5,174.15	5,174.15	6,210.15	5,174.15	5,174.15	5,174.15	5,174.15	7,024.35	64,976.00
				EJEC.	1.00	1.00	1.00	1.00	1.00	1.00	1.00	1.00	1.00	1.00	1.00	1.00	12.00		5,000.00	5,000.00	5,000.00	10,045.68	10,046.54	10,116.60	10,819.49	10,065.13	9,842.69	9,998.11	9,874.48	13,077.06	108,885.78
AOI00136301459 - RESTAURACION DE BIENES CULTURALES MUEBLES	Muy Alta	BIEN	Acumulado Anual	PROG.	2.00	2.00	2.00	2.00	2.00	2.00	2.00	2.00	2.00	2.00	2.00	2.00	24.00	100.00	4,918.15	4,918.15	4,918.15	4,918.15	4,918.15	4,918.15	5,518.15	4,918.15	4,918.15	4,918.15	4,918.15	6,868.35	61,568.00
				EJEC.	5.00	2.00	1.00	1.00	2.00	2.00	2.00	2.00	2.00	1.00	2.00	2.00	24.00		5,048.85	5,060.76	5,008.40	0.00	0.00	0.00	0.00	0.00	0.00	0.00	0.00	0.00	15,118.01
AOI00136302182 - PROMOCIÓN DE SERVICIOS PÚBLICOS CON PERTINENCIA CULTURAL A TRAVES DE MATERIALES INFORMATIVOS	Muy Alta	ACCION	Acumulado Anual	PROG.	0.00	0.00	0.00	0.00	0.00	0.00	0.00	0.00	0.00	0.00	0.00	1.00	1.00	100.00	0.00	0.00	0.00	0.00	0.00	0.00	0.00	0.00	5,510.00	0.00	0.00	0.00	5,510.00
				EJEC.	0.00	0.00	0.00	0.00	0.00	0.00	0.00	0.00	0.00	0.00	0.00	1.00	1.00		0.00	0.00	0.00	0.00	0.00	0.00	0.00	0.00	0.00	0.00	0.00	5,510.00	5,510.00
AOI00136301426 - CONSERVACION PREVENTIVA Y DIAGNOSTICO DE BIENES CULTURALES MUEBLES	Muy Alta	ACCION	Acumulado Anual	PROG.	1.00	0.00	0.00	1.00	1.00	1.00	1.00	1.00	1.00	1.00	1.00	1.00	10.00	80.00	2,943.00	2,943.00	2,943.00	2,943.00	3,743.00	6,291.00	9,802.00	6,285.00	6,285.00	6,285.00	15,185.00	7,536.00	73,184.00
				EJEC.	0.00	0.00	0.00	0.00	1.00	1.00	1.00	1.00	1.00	1.00	1.00	1.00	8.00		2,943.00	2,943.00	2,661.67	2,458.70	3,048.02	3,710.00	3,463.00	2,943.00	23,448.00	10,843.00	5,943.00	7,243.00	71,647.39
AOI00136302103 - PROMOCIÓN DEL PATRIMONIO CULTURAL INMATERIAL	Muy Alta	BIEN	Acumulado Anual	PROG.	0.00	0.00	0.00	0.00	0.00	0.00	5.00	0.00	0.00	0.00	0.00	1.00	6.00	33.33	0.00	0.00	0.00	0.00	0.00	0.00	31,000.00	0.00	0.00	0.00	0.00	25,000.00	56,000.00
				EJEC.	0.00	0.00	0.00	0.00	0.00	0.00	1.00					1.00	2.00		0.00	0.00	0.00	0.00	0.00	0.00	29,183.50	0.00	0.00	0.00	0.00	25,000.00	54,183.50

AOI00136301415 - IMPLEMENTACIÓN DE POST-PROCESO DE INFORMACIÓN EN BASE A REGISTROS CON DRONE, GPS Y ESCANER 3D, PARA ELABORACION DE MATERIAL DIGITALIZADO DE DIFUSIÓN Y RECORRIDOS VIRTUALES TRIDIMENSIONALES, CORRESPONDIENTES A SECCIONES DE CAMINO Y SITIOS ARQUEOLÓGICOS VINCULADOS AL QHAPAQ ÑAN. LIMA LIMA SAN BORJA	Muy Alta	PRODUCTO	Acumulado Anual	PROG.	1.00	1.00	1.00	0.00	0.00	0.00	0.00	0.00	0.00	0.00	1.00	1.00	5.00	100.00	673.97	673.97	673.97	5,102.54	5,102.54	673.97	716.83	673.97	673.97	15,673.97	705.09	29,485.87	60,830.66
				EJEC.	1.00	1.00	1.00	0.00	0.00	0.00	0.00	0.00	0.00	0.00	1.00	1.00	5.00		0.00	0.00	0.00	673.97	673.97	673.97	716.83	673.97	673.97	673.97	0.00	48,948.08	53,708.73
AOI00136301419 - IMPLEMENTACIÓN DE POST-PROCESO DE INFORMACIÓN EN BASE A REGISTROS CON DRONE, GPS Y ESCANER 3D, PARA ELABORACION DE MATERIAL DIGITALIZADO DE DIFUSIÓN Y RECORRIDOS VIRTUALES TRIDIMENSIONALES, CORRESPONDIENTES A SECCIONES DE CAMINO Y SITIOS ARQUEOLÓGICOS VINCULADOS AL QHAPAQ ÑAN. LIMA - CAÑETE -	Muy Alta	PRODUCTO	Acumulado Anual	PROG.	0.00	0.00	0.00	1.00	0.00	0.00	0.00	0.00	0.00	0.00	0.00	0.00	1.00	0.00	673.97	673.97	673.97	0.00	0.00	0.00	0.00	0.00	0.00	0.00	0.00	0.00	2,021.91
				EJEC.	0.00	0.00	0.00	0.00	0.00	0.00	0.00	0.00	0.00	0.00	0.00	0.00	0.00		0.00	0.00	0.00	0.00	0.00	673.97	0.00	0.00	0.00	0.00	0.00	0.00	673.97
AOI00136301443 - IMPLEMENTACIÓN DE TECNOLOGÍA INTEGRADA PARA LA INVESTIGACIÓN Y REGISTRO CORRESPONDIENTE A SITIOS ARQUEOLÓGICOS Y SECCIONES DE CAMINO VINCULADOS AL QHAPAQ ÑAN. LIMA - CAÑETE -	Muy Alta	ACCION	Acumulado Anual	PROG.	0.00	0.00	0.00	0.00	1.00	0.00	0.00	0.00	0.00	0.00	0.00	0.00	1.00	0.00	673.97	673.97	673.97	0.00	0.00	0.00	0.00	0.00	0.00	0.00	0.00	0.00	2,021.91
				EJEC.	0.00	0.00	0.00	0.00	0.00	0.00	0.00	0.00	0.00	0.00	0.00	0.00	0.00		0.00	0.00	0.00	0.00	673.97	0.00	0.00	0.00	0.00	0.00	0.00	0.00	673.97
AOI00136302117 - OPERACIÓN Y MANTENIMIENTO DE LOS SITIOS/MONUMENTOS ARQUEOLÓGICOS DE SU JURISDICCIÓN	Alta	BIEN	Acumulado Anual	PROG.	0.00	0.00	0.00	0.00	0.00	0.00	0.00	0.00	1.00	0.00	1.00	0.00	2.00	50.00	0.00	0.00	0.00	0.00	0.00	0.00	0.00	0.00	19,453.60	0.00	29,180.40	0.00	48,634.00
				EJEC.	0.00	0.00	0.00	0.00	0.00	0.00	0.00	0.00	1.00	0.00	0.00	0.00	1.00		0.00	0.00	0.00	0.00	0.00	0.00	0.00	0.00	0.00	0.00	16,541.14	0.00	16,541.14
AOI00136301912 - PRESERVACIÓN DE MONUMENTOS ARQUEOLOGICOS	Alta	BIEN	Acumulado Anual	PROG.	0.00	0.00	0.00	0.00	0.00	1.00	0.00	0.00	0.00	0.00	0.00	0.00	1.00	100.00	0.00	0.00	0.00	0.00	0.00	0.00	0.00	100,000.00	100,000.00	265,000.00	265,000.00	265,842.00	995,842.00
				EJEC.	0.00	0.00	0.00	0.00	0.00	1.00	0.00	0.00	0.00	0.00	0.00	0.00	1.00		0.00	0.00	0.00	50,500.00	50,036.58	47,952.98	0.00	0.00	0.00	0.00	0.00	0.00	148,489.56
AOI00136302083 - CONSERVACIÓN DEL PAISAJE CULTURAL EN SU ÁMBITO DE INTERVENCIÓN	Muy Alta	BIEN	Acumulado Anual	PROG.	0.00	0.00	0.00	0.00	0.00	0.00	0.00	0.00	0.00	0.00	0.00	1.00	1.00	100.00	0.00	0.00	0.00	0.00	0.00	5,400.00	5,400.00	5,400.00	5,400.00	5,400.00	5,400.00	5,400.00	37,800.00
				EJEC.	0.00	0.00	0.00	0.00	0.00	0.00	0.00	0.00	0.00	0.00	0.00	1.00	1.00		0.00	0.00	0.00	0.00	0.00	0.00	229,058.22	5,400.00	5,400.00	5,400.00	5,400.00	10,800.00	261,458.22
AOI00136302084 - PROMOCIÓN DEL PATRIMONIO CULTURAL INMATERIAL	Muy Alta	BIEN	Acumulado Anual	PROG.	0.00	0.00	0.00	0.00	0.00	0.00	1.00	0.00	0.00	0.00	0.00	0.00	1.00	100.00	0.00	0.00	0.00	0.00	0.00	0.00	4,180.00	0.00	0.00	0.00	0.00	0.00	4,180.00
				EJEC.	0.00	0.00	0.00	0.00	0.00	0.00	1.00	0.00	0.00	0.00	0.00	0.00	1.00		0.00	0.00	0.00	0.00	0.00	0.00	233,238.22	53,053.47	53,053.47	53,053.47	53,053.47	53,053.47	498,505.57
AOI00136301601 - IMPLEMENTACIÓN DE ACCIONES TEMPORALES O PERMANENTES EN LOS MUSEOS DE SU JURISDICCIÓN	Muy Alta	ACCION	Acumulado Anual	PROG.	0.00	0.00	0.00	1.00	1.00	0.00	0.00	0.00	0.00	0.00	0.00	1.00	3.00	66.67	36,386.00	36,386.00	36,386.00	36,386.00	37,090.00	36,386.00	36,386.00	36,386.00	36,386.00	36,386.00	36,386.00	37,366.00	438,316.00
				EJEC.	0.00	0.00	0.00	0.00	1.00	0.00	0.00	0.00	0.00	0.00	0.00	1.00	2.00		35,894.60	35,646.20	35,646.20	35,646.20	35,880.55	34,763.30	37,530.39	34,763.30	34,427.03	34,644.73	34,722.43	45,640.93	435,205.86
AOI00136302112 - PROMOCIÓN DEL PATRIMONIO CULTURAL INMATERIAL	Muy Alta	ACTIVIDAD EFECTUADA	Acumulado Anual	PROG.	0.00	0.00	0.00	0.00	0.00	0.00	1.00	0.00	0.00	0.00	0.00	0.00	1.00	100.00	0.00	0.00	0.00	0.00	0.00	0.00	5,835.00	0.00	0.00	0.00	0.00	0.00	5,835.00
				EJEC.	0.00	0.00	0.00	0.00	0.00	0.00	1.00	0.00	0.00	0.00	0.00	0.00	1.00		0.00	0.00	0.00	0.00	0.00	0.00	4,340.00	0.00	0.00	0.00	0.00	0.00	4,340.00
AOI00136302183 - EJECUCIÓN DE ACCIONES DE EMERGENCIA EN LOS SITIOS/MONUMENTOS ARQUEOLÓGICOS DE SU JURISDICCIÓN	Muy Alta	BIEN	Acumulado Anual	PROG.	0.00	0.00	0.00	0.00	0.00	0.00	0.00	0.00	1.00	0.00	0.00	1.00	2.00	100.00	0.00	0.00	0.00	0.00	0.00	0.00	0.00	0.00	0.00	0.00	0.00	115,184.00	115,184.00
				EJEC.	0.00	0.00	0.00	0.00	0.00	0.00	0.00	0.00	1.00	0.00	0.00	1.00	2.00		0.00	0.00	0.00	0.00	0.00	0.00	0.00	0.00	0.00	0.00	0.00	90,409.66	90,409.66
AOI00136301858 - ATENCIÓN DE DENUNCIAS Y OPERATIVOS DE PREVENCIÓN PARA LA DEFENSA DE LOS BIENES PERTENECIENTES AL PATRIMONIO CULTURAL DE LA NACIÓN	Alta	BIEN	Acumulado Anual	PROG.	0.00	2.00	2.00	2.00	2.00	2.00	2.00	2.00	2.00	2.00	1.00	2.00	21.00	42.86	12,171.00	12,171.00	12,171.00	12,171.00	12,614.00	12,171.00	12,171.00	12,171.00	12,171.00	12,171.00	12,171.00	14,175.00	148,499.00
				EJEC.	0.00	0.00	0.00	0.00	0.00	0.00	0.00	0.00	0.00	0.00	0.00	9.00	9.00		12,008.10	11,845.20	11,845.20	11,845.20	11,845.20	11,845.20	13,045.20	11,845.20	11,833.30	11,830.41	11,845.20	16,044.18	147,677.59

AOI00136302181 - PROMOCIÓN DE SERVICIOS PÚBLICOS CON PERTINENCIA CULTURAL A TRAVES DE MATERIALES INFORMATIVOS	Muy Alta	ACCION	Acumulado Anual	PROG.	0.00	0.00	0.00	0.00	0.00	0.00	0.00	0.00	0.00	0.00	0.00	1.00	1.00	0.00	0.00	0.00	0.00	0.00	0.00	0.00	0.00	3,674.00	0.00	0.00	0.00	3,674.00
				EJEC.	0.00	0.00	0.00	0.00	0.00	0.00	0.00	0.00	0.00	0.00	0.00	0.00	0.00		0.00	0.00	0.00	0.00	0.00	0.00	0.00	0.00	0.00	0.00	0.00	0.00
																EJECUCIÓN FÍSICA POR AEI.11.04:		72.5	EJECUCIÓN FINANCIERA POR AEI.11.04:											13,517,894.42
AEI.11.05 ACCIONES PREVENTIVAS Y DE DEFENSA PERMANENTES POR AFECTACIONES AL PATRIMONIO CULTURAL DE LA NACIÓN EN BENEFICIO DEL PAÍS																															
AOI00136301391 - ATENCION DE DENUNCIAS Y OPERATIVOS DE PREVENCIÓN PARA LA DEFENSA DE LOS BIENES PERTENECIENTES AL PATRIMONIO CULTURAL DE LA NACION	Alta	ACCION	Acumulado Anual	PROG.	0.00	0.00	0.00	1.00	0.00	0.00	2.00	0.00	0.00	0.00	0.00	2.00	5.00	100.00	3,467.00	3,467.00	3,467.00	3,467.00	3,467.00	3,467.00	3,767.00	3,467.00	3,467.00	3,467.00	3,467.00	5,315.00	43,752.00
				EJEC.	0.00	0.00	2.00	3.00	0.00	0.00	0.00	4.00	8.00	2.00	3.00	0.00	22.00		3,488.40	3,467.00	3,467.00	3,467.00	3,467.00	219.30	3,767.00	219.30	219.30	219.30	3,467.00	3,777.00	29,244.60
AOI00136301392 - EJECUCIÓN DE OPERATIVOS CONJUNTOS PARA IDENTIFICACIÓN Y RECUPERACIÓN DE BIENES CULTURALES MUEBLES DAÑADOS / ALTERADOS	Alta	BIEN	Acumulado Anual	PROG.	0.00	0.00	0.00	0.00	0.00	1.00	0.00	0.00	0.00	0.00	0.00	1.00	2.00	100.00	3,467.00	3,467.00	27,625.00	3,467.00	3,467.00	3,467.00	1,634.00	1,334.00	1,334.00	1,334.00	1,334.00	1,642.00	53,572.00
				EJEC.	0.00	0.00	1.00	0.00	0.00	1.00	0.00	0.00	0.00	0.00	0.00	0.00	2.00		3,467.00	3,405.60	30,313.10	645.80	1,527.30	3,467.00	219.30	3,467.00	3,467.00	3,467.00	219.30	959.30	54,624.70
AOI00136301347 - PROTECCION Y DEFENSA DEL PATRIMONIO CULTURAL	Muy Alta	RESOLUCION	Acumulado Anual	PROG.	5.00	5.00	6.00	6.00	7.00	8.00	7.00	7.00	7.00	5.00	5.00	0.00	68.00	94.12	60,300.00	58,800.00	64,300.00	65,700.00	77,550.00	73,900.00	61,741.00	57,600.00	57,600.00	57,600.00	68,600.00	107,853.00	811,544.00
				EJEC.	6.00	3.00	7.00	5.00	7.00	8.00	8.00	6.00	2.00	4.00	5.00	3.00	64.00		51,488.50	54,324.10	73,494.60	83,226.71	83,355.86	58,240.26	61,579.80	63,479.80	64,364.86	52,406.15	83,694.20	66,979.45	796,634.29
AOI00136302004 - FORTALECER EL PROCEDIMIENTO ADMINISTRATIVO SANCIONADOR Y CAPACITACIÓN PARA LA VALORACIÓN DEL PATRIMONIO CULTURAL	Alta	DOCUMENTO	Acumulado Anual	PROG.	0.00	7.00	7.00	7.00	4.00	4.00	0.00	0.00	1.00	0.00	2.00	0.00	32.00	100.00	0.00	22,000.00	11,000.00	11,000.00	36,888.00	36,887.00	10,362.00	19,059.00	37,557.00	0.00	19,059.00	33,396.00	237,208.00
				EJEC.	0.00	5.00	6.00	5.00	4.00	6.00	0.00	0.00	2.00	1.00	2.00	2.00	33.00		19,183.10	19,058.90	19,058.90	19,058.90	19,058.90	18,500.00	19,400.00	30,736.89	18,441.27	18,867.66	18,350.57	16,685.83	236,400.92
AOI00136301370 - ATENCIÓN DE DENUNCIAS Y OPERATIVO DE PREVENCIÓN PARA LA DEFENSA DE LOS BIENES PERTENECIENTES AL PATRIMONIO CULTURAL DE LA NACIÓN.	Muy Alta	BIEN	Acumulado Anual	PROG.	0.00	0.00	0.00	0.00	0.00	140.00	0.00	0.00	0.00	0.00	0.00	155.00	295.00	100.00	63,700.00	147,200.00	149,200.00	149,200.00	161,200.00	163,200.00	165,900.00	157,400.00	161,949.00	157,400.00	195,551.00	253,212.00	1,925,112.00
				EJEC.	0.00	0.00	0.00	0.00	0.00	139.00	0.00	0.00	0.00	0.00	0.00	160.00	299.00		141,070.65	145,914.27	209,846.46	160,176.54	178,277.90	152,098.35	147,117.45	131,953.45	154,354.74	145,416.19	159,090.36	180,146.80	1,905,463.16
AOI00136301423 - RECUPERACIÓN DE BIENES CULTURALES	Muy Alta	BIEN	Acumulado Anual	PROG.	88.00	86.00	88.00	86.00	88.00	86.00	88.00	956.00	158.00	156.00	158.00	1,540.00	3,578.00	93.60	62,739.00	81,489.00	79,489.00	79,489.00	147,989.00	107,439.00	117,589.00	119,489.00	119,213.00	108,089.00	108,889.00	128,788.00	1,260,691.00
				EJEC.	64.00	9.00	393.00	62.00	20.00	9.00	934.00	259.00	0.00	18.00	1576.00	5.00	3,349.00		96,204.41	99,399.55	101,586.32	102,154.91	97,186.01	95,032.09	118,228.40	101,964.22	102,644.98	90,111.50	114,842.77	130,026.44	1,249,381.60
AOI00136301455 - ATENCIÓN DE DENUNCIAS Y OPERATIVOS DE PREVENCIÓN PARA LA DEFENSA DE LOS BIENES PERTENECIENTES AL PATRIMONIO CULTURAL DE LA NACIÓN	Muy Alta	BIEN	Acumulado Anual	PROG.	0.00	0.00	0.00	0.00	0.00	0.00	0.00	0.00	0.00	0.00	0.00	1.00	1.00	0.00	0.00	0.00	0.00	0.00	0.00	0.00	0.00	0.00	0.00	0.00	0.00	5,730.00	5,730.00
				EJEC.	0.00	0.00	0.00	0.00	0.00	0.00							0.00		0.00	0.00	0.00	0.00	0.00	0.00	0.00	0.00	0.00	0.00	0.00	0.00	0.00
AOI00136301234 - ATENCIÓN DE DENUNCIAS Y OPERATIVOS DE PREVENCIÓN PARA LA DEFENSA DE LOS BIENES PERTENECIENTES AL PATRIMONIO CULTURAL DE LA NACIÓN	Muy Alta	BIEN	Acumulado Anual	PROG.	2.00	2.00	4.00	4.00	0.00	0.00	0.00	0.00	0.00	0.00	0.00	26.00	38.00	68.42	1,512.00	17,631.00	1,512.00	1,512.00	11,024.00	9,512.00	7,324.00	3,024.00	3,024.00	5,418.00	3,024.00	5,997.00	70,514.00
				EJEC.	0.00	0.00	0.00	0.00	0.00	0.00	0.00	0.00	0.00	0.00	0.00	26.00	26.00		1,515.70	1,474.30	6,122.00	5,474.30	6,626.00	1,741.00	7,073.54	2,986.30	6,986.30	6,574.30	7,193.80	13,269.80	67,037.34
AOI00136301235 - EJECUCIÓN DE OPERATIVOS CONJUNTOS PARA IDENTIFICACIÓN Y RECUPERACIÓN DE BIENES CULTURALES MUEBLES DAÑADOS/ALTERADOS.	Muy Alta	BIEN	Acumulado Anual	PROG.	0.00	0.00	0.00	1.00	0.00	0.00	0.00	0.00	0.00	1.00	0.00	0.00	2.00	100.00	1,512.00	1,512.00	1,512.00	1,512.00	0.00	1,512.00	0.00	0.00	0.00	1,512.00	0.00	0.00	9,072.00
				EJEC.	0.00	0.00	0.00	0.00	0.00	0.00		1.00		1.00		2.00	4.00		1,512.00	1,512.00	1,474.30	1,512.00	1,474.30	1,512.00	0.00	0.00	0.00	1,512.00	0.00	0.00	10,508.60
AOI00136301333 - ATENCIÓN DE DENUNCIAS Y OPERATIVOS DE PREVENCIÓN PARA LA DEFENSA DE LOS BIENES PERTENECIENTES AL PATRIMONIO CULTURAL DE LA NACIÓN	Alta	ACCION	Acumulado Anual	PROG.	5.00	5.00	5.00	5.00	5.00	5.00	5.00	5.00	5.00	5.00	5.00	5.00	60.00	65.00	13,280.00	13,280.00	13,280.00	2,280.00	3,592.50	3,592.50	3,412.50	1,312.50	1,312.50	8,332.50	3,592.50	4,376.50	71,644.00
				EJEC.	5.00	1.00	10.00	6.00	4.00	4.00	1.00	2.00	1.00	4.00	1.00	0.00	39.00		2,180.00	2,180.00	2,180.00	8,580.00	7,680.60	9,848.40	6,984.50	5,304.50	2,106.50	4,934.29	2,103.43	14,950.00	69,032.22
AOI00136301754 - ATENCION DE DENUNCIAS Y OPERATIVOS DE PREVENCIÓN PARA LA DEFENSA DE LOS BIENES PERTENECIENTES AL PATRIMONIO CULTURAL DE LA NACION	Alta	ACCION	Acumulado Anual	PROG.	4.00	3.00	4.00	4.00	4.00	4.00	4.00	4.00	4.00	4.00	4.00	4.00	47.00	100.00	30,040.83	27,420.83	28,015.83	27,420.83	48,420.83	33,420.83	27,420.83	27,420.83	27,420.83	27,420.83	27,420.83	29,170.87	361,015.00
				EJEC.	31.00	26.00	29.00	19.00	36.00	37.00	17.00	13.00	23.00	32.00	44.00	28.00	335.00		27,438.50	27,231.50	27,231.50	27,231.50	27,228.14	33,231.50	31,691.64	30,224.52	30,224.13	30,211.02	30,224.79	38,444.85	360,613.59

AOI00136301886 - GESTION OPERATIVA Y ADMINISTRATIVA EN LA DDC ICA	Muy Alta	ACCION	Acumulado Anual	PROG.	1.00	1.00	1.00	1.00	1.00	1.00	1.00	1.00	1.00	1.00	1.00	1.00	12.00	100.00	10,816.00	10,816.00	10,816.00	0.00	39,267.00	0.00	0.00	7,546.00	0.00	0.00	1,000.00	32,169.00	112,430.00
				EJEC.	1.00	1.00	1.00	1.00	1.00	1.00	1.00	1.00	1.00	1.00	1.00	1.00	12.00		10,815.40	10,815.40	10,732.60	10,732.60	7,462.57	0.00	7,791.74	9,239.25	6,998.95	7,546.30	7,000.00	10,150.00	99,284.81
AOI00136301444 - EJECUCIÓN DE OPERATIVOS CONJUNTOS PARA IDENTIFICACIÓN Y RECUPERACIÓN DE BIENES CULTURALES MUEBLES DAÑADOS/ALTERADOS	Muy Alta	BIEN	Acumulado Anual	PROG.	0.00	0.00	0.00	0.00	0.00	0.00	0.00	0.00	0.00	0.00	0.00	1.00	1.00	0.00	0.00	0.00	0.00	0.00	0.00	0.00	0.00	0.00	0.00	0.00	0.00	5,730.00	5,730.00
				EJEC.	0.00	0.00	0.00	0.00	0.00	0.00							0.00		0.00	0.00	0.00	0.00	0.00	0.00	0.00	0.00	0.00	0.00	0.00	0.00	0.00
AOI00136301430 - PREVENCIÓN Y CONTROL DE TRÁFICO ILÍCITO EN LA DEFENSA DE LOS BIENES INTEGRANTES AL PATRIMONIO CULTURAL DE LA NACIÓN	Muy Alta	DOCUMENTO	Acumulado Anual	PROG.	135.00	135.00	135.00	135.00	135.00	135.00	215.00	215.00	215.00	215.00	215.00	135.00	2,020.00	100.00	1,000.00	3,000.00	2,000.00	2,000.00	2,000.00	2,000.00	20,000.00	6,000.00	6,000.00	5,000.00	10,000.00	0.00	59,000.00
				EJEC.	198.00	143.00	242.00	131.00	164.00	167.00	184.00	268.00	155.00	114.00	180.00	176.00	2,122.00		0.00	0.00	2,600.00	2,600.00	6,091.74	0.00	6,197.04	1,678.36	6,394.40	9,200.00	12,000.00	5,000.00	51,761.54
AOI00136301486 - VERIFICACIÓN Y RECUPERACIÓN DE BIENES CULTURALES - LOS OLIVOS	Muy Alta	BIEN	Acumulado Anual	PROG.	1.00	1.00	1.00	1.00	1.00	1.00	1.00	40.00	1.00	1.00	4.00	2.00	55.00	100.00	8,806.00	8,806.00	8,806.00	8,806.00	8,806.00	8,806.00	9,406.00	8,806.00	8,806.00	8,806.00	8,806.00	9,406.00	106,872.00
				EJEC.	0.00	0.00	0.00	0.00	0.00	0.00	0.00	37.00	16.00	2.00	0.00	0.00	55.00		8,806.00	8,806.00	8,806.00	8,806.00	8,806.00	8,806.00	8,806.00	8,806.00	8,806.00	8,806.00	8,806.00	10,000.00	106,866.00
AOI00136301491 - VERIFICACIÓN Y RECUPERACIÓN DE BIENES CULTURALES - CALLAO	Muy Alta	BIEN	Acumulado Anual	PROG.	1.00	1.00	1.00	1.00	1.00	1.00	2.00	2.00	2.00	2.00	2.00	0.00	16.00	87.50	17,120.00	17,120.00	17,120.00	17,120.00	17,120.00	17,120.00	17,120.00	17,120.00	17,120.00	17,120.00	17,120.00	17,120.00	205,440.00
				EJEC.	0.00	2.00	2.00	10.00	0.00	0.00	0.00	0.00	0.00	0.00	0.00	0.00	14.00		17,120.00	17,120.00	17,120.00	17,120.00	17,120.00	17,120.00	17,120.00	17,120.00	17,120.00	17,120.00	17,120.00	17,120.00	205,440.00
AOI00136301496 - VERIFICACIÓN Y RECUPERACIÓN DE BIENES CULTURALES - TACNA	Muy Alta	BIEN	Acumulado Anual	PROG.	0.00	1.00	0.00	0.00	1.00	0.00	0.00	1.00	0.00	0.00	1.00	0.00	4.00	50.00	4,662.00	4,662.00	4,662.00	4,662.00	4,662.00	4,662.00	4,962.00	4,662.00	4,662.00	4,662.00	4,662.00	4,962.00	56,544.00
				EJEC.	0.00	0.00	0.00	0.00	0.00	0.00	0.00	0.00	2.00	0.00	0.00	0.00	2.00		4,662.00	4,662.00	4,662.00	4,662.00	4,662.00	4,662.00	4,662.00	4,662.00	4,662.00	4,662.00	4,662.00	5,250.00	56,532.00
AOI00136301501 - VERIFICACIÓN Y RECUPERACIÓN DE BIENES CULTURALES - PUNO	Muy Alta	BIEN	Acumulado Anual	PROG.	0.00	1.00	1.00	1.00	1.00	1.00	0.00	0.00	0.00	0.00	0.00	0.00	5.00	0.00	3,000.00	3,000.00	3,000.00	3,000.00	7,000.00	4,000.00	0.00	0.00	0.00	0.00	0.00	0.00	23,000.00
				EJEC.	0.00	0.00	0.00	0.00	0.00	0.00	0.00	0.00	0.00	0.00	0.00	0.00	0.00		0.00	0.00	0.00	0.00	4,000.00	0.00	0.00	0.00	4,000.00	4,000.00	4,000.00	4,000.00	20,000.00
AOI00136301822 - ATENCIÓN DE DENUNCIAS Y OPERATIVOS DE PREVENCIÓN PARA LA DEFENSA DE LOS BIENES PERTENECIENTES AL PATRIMONIO CULTURAL DE LA NACIÓN	Alta	BIEN	Acumulado Anual	PROG.	6.00	6.00	6.00	6.00	6.00	6.00	6.00	6.00	6.00	6.00	6.00	6.00	72.00	4.17	3,943.17	3,824.17	3,824.17	3,824.17	3,824.17	3,748.17	3,849.17	3,849.13	3,849.17	3,849.17	3,849.17	3,849.17	46,083.00
				EJEC.	1.00	0.00	0.00	0.00	1.00	1.00	0.00	0.00	0.00	0.00	0.00	0.00	3.00		3,727.70	3,686.30	3,686.30	3,686.30	3,686.30	3,686.30	3,986.30	3,686.30	3,686.30	3,627.98	3,686.30	4,736.30	45,568.68
																	EJECUCIÓN FÍSICA POR AEI.11.05:	71.7										EJECUCIÓN FINANCIERA POR AEI.11.05:			5,364,394.05
AEI.11.06 PROMOCIÓN DE LAS EXPRESIONES DEL PATRIMONIO CULTURAL INMATERIAL ACCESIBLES DIRIGIDOS A PORTADORES DEL PATRIMONIO																														
AOI00136302066 - PROMOCIÓN DE PATRIMONIO INMATERIAL	Alta	BIEN	Acumulado Anual	PROG.	0.00	0.00	0.00	0.00	0.00	0.00	2.00	0.00	0.00	0.00	0.00	2.00	4.00	50.00	0.00	0.00	0.00	0.00	0.00	0.00	11,500.00	0.00	0.00	0.00	0.00	21,000.00	32,500.00
				EJEC.	0.00	0.00	0.00	0.00	0.00	0.00	2.00	0.00	0.00	0.00	0.00	0.00	2.00		0.00	0.00	0.00	0.00	0.00	0.00	8,829.83	0.00	0.00	0.00	0.00	21,000.00	29,829.83
AOI00136301440 - PROMOCION DEL PATRIMONIO CULTURAL INMATERIAL	Muy Alta	ACTIVIDAD EFECTUADA	Acumulado Anual	PROG.	0.00	0.00	0.00	0.00	0.00	1.00	0.00	0.00	0.00	0.00	0.00	1.00	2.00	100.00	9,081.00	11,000.00	11,000.00	11,000.00	12,000.00	11,000.00	11,400.00	11,500.00	11,000.00	11,000.00	5,000.00	8,886.00	123,867.00
				EJEC.	0.00	0.00	0.00	0.00	0.00	1.00	0.00	0.00	0.00	0.00	0.00	1.00	2.00		12,440.20	9,446.33	7,794.18	9,635.40	9,587.90	9,650.90	11,966.83	9,287.84	9,433.44	6,513.05	7,244.30	19,653.58	122,653.95
AOI00136302118 - PROMOCIÓN DEL PATRIMONIO CULTURAL INMATERIAL	Muy Alta	ACTIVIDAD EFECTUADA	Acumulado Anual	PROG.	0.00	0.00	0.00	0.00	0.00	0.00	3.00	0.00	0.00	0.00	0.00	3.00	6.00	66.67	0.00	0.00	0.00	0.00	0.00	0.00	21,000.00	0.00	0.00	0.00	0.00	14,800.00	35,800.00
				EJEC.	0.00	0.00	0.00	0.00	0.00	0.00	3.00	0.00	0.00	0.00	0.00	1.00	4.00		0.00	0.00	0.00	0.00	0.00	0.00	20,962.00	0.00	0.00	0.00	0.00	14,800.00	35,762.00
AOI00136302065 - PROMOCIÓN DEL PATRIMONIO CULTURAL INMATERIAL	Alta	BIEN	Acumulado Anual	PROG.	0.00	0.00	0.00	0.00	0.00	0.00	1.00	0.00	0.00	0.00	0.00	0.00	1.00	100.00	0.00	0.00	0.00	0.00	0.00	0.00	1,960.00	0.00	0.00	0.00	0.00	0.00	1,960.00
				EJEC.	0.00	0.00	0.00	0.00	0.00	0.00	1.00	0.00	0.00	0.00	0.00	0.00	1.00		0.00	0.00	0.00	0.00	0.00	0.00	230.00	0.00	0.00	0.00	0.00	0.00	230.00
AOI00136302080 - PROMOCION DEL PATRIMONIO CULTURAL DE LA NACION	Muy Alta	BIEN	Acumulado Anual	PROG.	0.00	0.00	0.00	0.00	0.00	0.00	5.00	0.00	0.00	0.00	0.00	0.00	5.00	100.00	0.00	0.00	0.00	0.00	0.00	0.00	18,977.83	2,377.83	2,377.83	2,377.83	2,377.83	2,377.85	30,867.00
				EJEC.	0.00	0.00	0.00	0.00	0.00	0.00	5.00	0.00	0.00	0.00	0.00	0.00	5.00		0.00	0.00	0.00	0.00	0.00	0.00	16,600.00	0.00	0.00	0.00	0.00	0.00	16,600.00
																	EJECUCIÓN FÍSICA POR AEI.11.06:	83.3										EJECUCIÓN FINANCIERA POR AEI.11.06:			205,075.78
AEI.11.07 FORMACIÓN DE CAPACIDADES PARA LA SALVAGUARDA Y GENERACIÓN DE EMPRENDIMIENTOS ECONÓMICOS BASADOS EN CONOCIMIENTOS TRADICIONALES DIRIGIDOS A LA POBLACIÓN EN GENERAL																														
AOI00136301336 - SALVAGUARDIA DE LAS EXPRESIONES DEL PATRIMONIO CULTURAL INMATERIAL	Muy Alta	BIEN	Acumulado Anual	PROG.	1.00	0.00	2.00	0.00	1.00	1.00	126.00	0.00	3.00	0.00	2.00	1.00	137.00	100.00	5,000.00	5,000.00	5,000.00	5,000.00	35,000.00	35,000.00	35,000.00	27,500.00	65,000.00	50,000.00	49,700.00	96,170.00	413,370.00
				EJEC.	2.00	2.00	1.00	0.00	1.00	0.00	116.00	0.00	0.00	0.00	0.00	42.00	164.00		0.00	0.00	17,793.33	20,143.35	68,368.73	19,571.73	23,385.84	59,909.00	22,819.03	13,000.00	18,533.21	138,291.00	401,815.22
AOI00136301368 - A1: REALIZACIÓN DE ACCIONES PARA LA PROMOCIÓN, PROTECCIÓN Y REVALORIZACIÓN DE LOS SABERES Y CONOCIMIENTOS TRADICIONALES DE LOS PUEBLOS INDÍGENAS	Muy Alta	ACCION	Acumulado Anual	PROG.	0.00	1.00	1.00	0.00	1.00	1.00	0.00	1.00	1.00	0.00	1.00	0.00	7.00	57.14	10,110.00	18,110.00	10,210.00	18,210.00	10,210.00	18,210.00	11,210.00	18,957.00	10,228.00	11,210.00	11,210.00	17,210.00	165,085.00
				EJEC.	0.00	0.00	0.00	1.00	0.00	0.00	2.00	0.00	0.00	0.00	0.00	1.00	4.00		10,549.30	6,376.70	6,376.70	13,372.60	13,000.00	13,372.60	13,972.60	18,872.60	13,407.48	16,354.38	13,000.00	13,000.00	151,654.96
																	EJECUCIÓN FÍSICA POR AEI.11.07:	78.6										EJECUCIÓN FINANCIERA POR AEI.11.07:			553,470.18
AEI.11.08 PREVENCIÓN OPORTUNA DE AFECTACIONES EN PRESUNTOS BIENES ARQUEOLÓGICOS DEL PATRIMONIO CULTURAL DE LA NACIÓN EN BENEFICIO DEL PAÍS																														

AOI00136301350 - SUPERVISIÓN DE PROYECTOS DE INTERVENCIONES ARQUEOLOGICAS	Muy Alta	ACTA	Acumulado Anual	PROG.	1.00	0.00	1.00	0.00	1.00	0.00	1.00	0.00	1.00	0.00	0.00	0.00	5.00	100.00	500.00	500.00	500.00	500.00	2,500.00	2,500.00	2,458.00	3,500.00	3,500.00	3,500.00	3,500.00	3,500.00	26,958.00
				EJEC.	3.00	3.00	3.00	5.00	7.00	12.00	8.00	11.00	11.00	11.00	12.00	13.00	99.00		500.00	500.00	500.00	500.00	500.00	500.00	500.00	500.00	500.00	500.00	500.00	500.00	6,000.00
AOI00136301544 - ATENCIÓN DE SOLICITUDES DE PMA	Muy Alta	ACCION	Acumulado Anual	PROG.	3.00	4.00	3.00	4.00	5.00	4.00	3.00	4.00	3.00	4.00	5.00	3.00	45.00	100.00	6,302.00	6,302.00	6,302.00	6,302.00	7,427.00	7,427.00	7,427.00	8,427.00	8,427.00	8,427.00	8,427.00	8,428.00	89,625.00
				EJEC.	3.00	6.00	7.00	6.00	3.00	6.00	7.00	5.00	6.00	5.00	3.00	6.00	63.00		5,952.00	9,927.00	6,302.00	5,786.78	5,634.10	5,634.10	5,134.10	9,401.21	9,701.21	8,400.00	8,400.00	10,000.00	90,272.50
AOI00136301581 - ATENCIÓN DE SOLICITUDES CIRAS	Muy Alta	ACCION	Acumulado Anual	PROG.	6.00	7.00	6.00	8.00	7.00	8.00	6.00	8.00	8.00	7.00	8.00	7.00	86.00	100.00	7,027.00	7,027.00	7,027.00	7,027.00	7,652.00	7,652.00	7,652.00	8,652.00	8,652.00	8,652.00	8,652.00	8,652.00	94,324.00
				EJEC.	8.00	11.00	10.00	5.00	10.00	10.00	6.00	2.00	18.00	27.00	13.00	23.00	143.00		6,477.50	9,152.00	6,116.30	6,052.00	6,052.00	6,052.00	6,303.81	15,150.00	5,600.00	14,800.00	13,850.00	16,050.00	111,655.61
AOI00136301372 - ATENCION DE SOLICITUDES DE CIRAS	Alta	ACCION	Acumulado Anual	PROG.	18.00	18.00	18.00	21.00	21.00	21.00	21.00	21.00	21.00	18.00	18.00	18.00	234.00	86.75	3,180.00	3,180.00	3,180.00	3,180.00	3,180.00	3,180.00	3,480.00	3,180.00	3,180.00	3,180.00	3,180.00	3,480.00	38,760.00
				EJEC.	15.00	11.00	19.00	22.00	24.00	24.00	8.00	23.00	17.00	6.00	21.00	13.00	203.00		3,180.00	3,180.00	3,180.00	3,180.00	3,180.00	3,180.00	3,480.00	3,180.00	3,180.00	3,180.00	3,180.00	3,480.00	38,760.00
AOI00136301376 - ATENCIÓN DE SOLICITUDES DE INTERVENCIONES ARQUEOLOGICAS	Alta	CERTIFICADO	Acumulado Anual	PROG.	8.00	8.00	8.00	8.00	8.00	8.00	8.00	8.00	8.00	8.00	8.00	8.00	96.00	100.00	3,180.00	3,180.00	3,180.00	3,180.00	3,180.00	3,180.00	3,480.00	3,180.00	3,180.00	3,180.00	3,180.00	3,480.00	38,760.00
				EJEC.	13.00	10.00	9.00	15.00	12.00	25.00	12.00	14.00	10.00	13.00	11.00	11.00	155.00		3,180.00	3,180.00	3,180.00	3,180.00	3,180.00	3,180.00	3,480.00	3,180.00	3,180.00	3,180.00	3,180.00	3,480.00	38,760.00
AOI00136301258 - ATENCIÓN DE SOLICITUDES DE CIRAS	Muy Alta	ACCION	Acumulado Anual	PROG.	15.00	15.00	15.00	15.00	15.00	15.00	15.00	15.00	15.00	15.00	15.00	15.00	180.00	68.89	4,500.00	4,500.00	4,500.00	4,500.00	4,500.00	4,500.00	4,500.00	4,500.00	4,500.00	4,500.00	4,500.00	4,500.00	54,000.00
				EJEC.	10.00	8.00	10.00	12.00	9.00	9.00	20.00	7.00	7.00	6.00	21.00	5.00	124.00		4,000.00	4,500.00	4,500.00	4,500.00	3,199.60	0.00	0.00	4,500.00	0.00	4,500.00	4,500.00	4,500.00	38,699.60
AOI00136301418 - ATENCIÓN DE SOLICITUDES DE INTERVENCIONES ARQUEOLOGICAS	Muy Alta	ACCION	Acumulado Anual	PROG.	5.00	5.00	5.00	5.00	5.00	5.00	5.00	5.00	5.00	5.00	5.00	5.00	60.00	100.00	4,050.00	4,050.00	4,050.00	4,050.00	4,050.00	4,050.00	4,050.00	4,050.00	4,050.00	4,050.00	4,050.00	4,050.00	48,600.00
				EJEC.	13.00	24.00	15.00	6.00	9.00	6.00	5.00	11.00	6.00	9.00	10.00	4.00	118.00		4,867.40	4,050.00	4,050.00	4,050.00	4,050.00	4,050.00	4,050.00	4,050.00	4,050.00	4,050.00	4,050.00	0.00	45,367.40
AOI00136301244 - ATENCIÓN DE SOLICITUDES DE CIRA	Muy Alta	ACCION	Acumulado Anual	PROG.	5.00	5.00	5.00	5.00	5.00	5.00	3.00	3.00	3.00	3.00	3.00	3.00	48.00	62.50	2,500.00	2,500.00	2,500.00	2,260.00	2,383.70	2,350.00	100.00	1,200.00	1,000.00	1,000.00	1,000.00	400.00	19,193.70
				EJEC.	2.00	0.00	4.00	2.00	0.00	1.00	3.00	7.00	2.00	2.00	3.00	4.00	30.00		2,500.00	2,500.00	2,500.00	2,260.00	2,383.70	2,350.00	100.00	1,200.00	1,000.00	1,000.00	1,000.00	400.00	19,193.70
AOI00136301246 - ATENCIÓN DE SOLICITUDES DE INTERVENCIONES ARQUEOLOGICAS	Muy Alta	ACCION	Acumulado Anual	PROG.	3.00	3.00	3.00	3.00	3.00	3.00	5.00	5.00	5.00	5.00	5.00	5.00	48.00	100.00	2,500.00	2,500.00	2,500.00	2,260.00	2,350.00	2,350.00	100.00	1,200.00	1,000.00	1,000.00	1,000.00	400.00	19,160.00
				EJEC.	6.00	1.00	4.00	4.00	9.00	6.00	3.00	10.00	4.00	6.00	6.00	2.00	61.00		2,500.00	2,500.00	2,500.00	2,260.00	2,350.00	2,350.00	100.00	1,200.00	1,000.00	1,000.00	1,000.00	400.00	19,160.00
AOI00136301842 - ATENCIÓN DE SOLICITUDES DE INTERVENCIONES ARQUEOLOGICAS	Alta	ACCION	Acumulado Anual	PROG.	2.00	2.00	2.00	2.00	2.00	2.00	2.00	2.00	2.00	2.00	2.00	2.00	24.00	100.00	2,883.00	2,883.00	2,883.00	2,883.00	2,883.00	2,883.00	3,633.00	2,883.00	2,883.00	2,883.00	2,883.00	3,629.50	36,092.50
				EJEC.	5.00	2.00	5.00	5.00	6.00	6.00	12.00	8.00	10.00	8.00	13.00	5.00	85.00		2,883.00	2,883.00	2,883.00	2,883.00	2,883.00	2,883.00	8,633.00	6,483.00	2,883.00	2,883.00	2,754.61	114,460.96	155,395.57
AOI00136301847 - DIFUSIÓN DE LOS PROCEDIMIENTOS PARA OBTENCIÓN DE CIRA Y AUTORIZACIÓN DE P.M.A.	Muy Alta	EVENTOS	Acumulado Anual	PROG.	1.00	1.00	0.00	1.00	0.00	0.00	1.00	0.00	0.00	1.00	0.00	0.00	5.00	100.00	4,242.00	4,242.00	4,242.00	4,242.00	4,242.00	4,242.00	4,842.00	4,242.00	4,242.00	4,242.00	4,242.00	5,313.50	52,575.50
				EJEC.	0.00	1.00	0.00	1.00	0.00	0.00	0.00	1.00	0.00	1.00	1.00	0.00	5.00		4,242.00	4,242.00	4,242.00	4,242.00	4,242.00	4,242.00	9,842.00	7,842.00	4,242.00	4,242.00	4,242.00	4,832.00	60,694.00
AOI00136301863 - EVALUACIÓN Y DIAGNÓSTICO DEL ESTADO DE CONSERVACIÓN DEL MONUMENTO DECLARADO PATRIMONIO CULTURAL INMUEBLE	Alta	FICHA TECNICA	Acumulado Anual	PROG.	0.00	0.00	0.00	0.00	0.00	0.00	0.00	0.00	0.00	0.00	0.00	1.00	1.00	100.00	405.00	405.00	405.00	405.00	2,141.00	2,141.00	0.00	0.00	152.00	0.00	0.00	0.00	6,054.00
				EJEC.	0.00	0.00	0.00	0.00	0.00	0.00	0.00	0.00	0.00	0.00	0.00	1.00	1.00		0.00	370.00	705.00	400.00	933.70	920.65	658.20	397.25	372.25	63.51	0.00	1,567.25	6,387.81
AOI00136301865 - EJECUCIÓN DE ACCIONES DE EMERGENCIA EN LOS SITIOS/MONUMENTOS ARQUEOLÓGICOS DE SU JURISDICCIÓN	Alta	BIEN	Acumulado Anual	PROG.	0.00	0.00	0.00	0.00	0.00	1.00	0.00	0.00	0.00	0.00	1.00	0.00	2.00	100.00	720.00	720.00	720.00	720.00	720.00	720.00	720.00	720.00	720.00	720.00	580.00	850.00	8,630.00
				EJEC.	0.00	0.00	0.00	0.00	0.00	1.00	0.00	0.00	0.00	0.00	1.00	0.00	2.00		0.00	720.00	385.00	720.00	720.00	720.00	720.00	720.00	720.00	720.00	1,440.00	700.00	8,285.00
AOI00136301899 - ATENCIÓN DE SOLICITUDES DE CIRAS (DU083)	Alta	ACCION	Acumulado Anual	PROG.	1.00	1.00	1.00	1.00	1.00	1.00	1.00	1.00	1.00	1.00	1.00	1.00	12.00	91.67	6,956.00	6,726.00	13,890.00	1,849.00	3,191.00	3,191.00	3,191.00	1,271.00	0.00	2,992.00	3,184.00	3,000.00	49,441.00
				EJEC.	1.00	1.00	1.00	0.00	1.00	1.00	1.00	1.00	1.00	1.00	1.00	1.00	11.00		6,955.40	6,869.00	3,117.40	3,117.25	3,186.30	3,117.25	3,294.96	3,184.62	3,000.00	3,181.26	2,991.67	566.82	42,581.93
AOI00136301417 - ATENCIÓN DE SOLICITUDES DE CIRAS	Muy Alta	ACCION	Acumulado Anual	PROG.	10.00	10.00	10.00	10.00	10.00	10.00	10.00	10.00	10.00	10.00	10.00	10.00	120.00	100.00	4,050.00	4,050.00	4,050.00	4,050.00	4,050.00	4,050.00	4,050.00	4,050.00	4,050.00	4,050.00	4,050.00	4,050.00	48,600.00
				EJEC.	9.00	11.00	18.00	10.00	8.00	14.00	23.00	9.00	14.00	7.00	10.00	10.00	143.00		4,867.50	4,050.00	4,050.00	4,050.00	4,050.00	4,050.00	4,050.00	4,050.00	4,050.00	4,050.00	4,050.00	0.00	45,367.50
AOI00136302042 - GESTIÓN OPERATIVA Y ADMINISTRATIVA DE LA DDC ICA -MRI	Alta	ACCION	Acumulado Anual	PROG.	0.00	0.00	0.00	0.00	1.00	0.00	0.00	0.00	0.00	0.00	0.00	0.00	1.00	0.00	0.00	0.00	0.00	0.00	123,535.00	0.00	0.00	0.00	0.00	0.00	0.00	0.00	123,535.00
				EJEC.	0.00	0.00	0.00	0.00	0.00	0.00	0.00	0.00	0.00	0.00	0.00	0.00	0.00		0.00	0.00	0.00	0.00	0.00	0.00	0.00	0.00	15,900.00	0.00	0.00	78,699.99	94,599.99
AOI00136301783 - SUPERVISIÓN DE PROYECTOS E INTERVENCIONES ARQUEOLÓGICAS	Muy Alta	ACTA	Acumulado Anual	PROG.	0.00	0.00	0.00	1.00	0.00	0.00	0.00	2.00	0.00	0.00	0.00	1.00	4.00	0.00	1,653.00	2,000.00	2,000.00	2,700.00	2,000.00	2,000.00	2,700.00	2,700.00	3,000.00	2,700.00	2,000.00	2,700.00	28,153.00
				EJEC.	0.00	0.00	0.00	0.00	0.00	0.00	0.00	0.00	0.00	0.00	0.00	0.00	0.00		1,653.00	1,653.00	1,653.00	2,353.00	1,653.00	1,653.00	1,953.00	2,353.00	1,653.00	4,353.00	1,653.00	2,653.00	25,236.00
AOI00136301789 - ATENCIÓN DE SOLICITUDES CIRAS	Muy Alta	ACCION	Acumulado Anual	PROG.	25.00	20.00	25.00	20.00	25.00	20.00	25.00	20.00	25.00	20.00	25.00	20.00	270.00	80.00	5,006.00	5,200.00	5,200.00	5,200.00	5,200.00	5,200.00	5,200.00	5,200.00	5,200.00	5,200.00	5,200.00	5,200.00	62,206.00
				EJEC.	23.00	8.00	19.00	19.00	30.00	21.00	11.00	10.00	16.00	13.00	23.00	23.00	216.00		5,006.00	4,853.00	4,853.00	4,853.00	4,853.00	4,853.00	3,953.00	4,853.00	4,653.00	4,553.00	4,853.00	5,153.00	57,289.00
AOI00136301794 - ATENCIÓN DE SOLICITUDES DE PMA	Alta	ACCION	Acumulado Anual	PROG.	15.00	20.00	15.00	20.00	15.00	20.00	15.00	20.00	15.00	20.00	15.00	20.00	210.00	82.38	5,006.00	5,700.00	5,700.00	5,700.00	5,700.00	5,700.00	5,700.00	5,700.00	5,700.00	5,700.00	5,700.00	5,700.00	67,706.00
				EJEC.	23.00	8.00	19.00	16.00	16.00	15.00	9.00	11.00	16.00	18.00	11.00	11.00	173.00		5,006.00	13,441.30	4,853.00	4,853.00	4,853.00	4,853.00	3,953.00	4,853.00	4,353.00	4,853.00	4,853.00	5,153.00	65,877.30

AOI00136301724 - SUPERVISION DE PROYECTOS DE INTERVENCIONES ARQUEOLOGICAS	Alta	ACTA	Acumulado Anual	PROG.	0.00	0.00	0.00	1.00	0.00	0.00	1.00	0.00	0.00	1.00	0.00	0.00	3.00	100.00	13,630.00	13,630.00	13,630.00	13,630.00	13,630.00	13,630.00	14,080.00	13,630.00	13,630.00	13,630.00	13,630.00	11,922.50	162,302.50
				EJEC.	0.00	0.00	0.00	0.00	7.00	8.00	14.00	5.00	7.00	8.00	2.00	2.00	53.00		13,630.00	13,630.00	13,630.00	13,630.00	20,800.99	13,630.00	14,080.00	17,230.00	13,630.00	13,630.00	13,630.00	14,075.50	175,226.49
AOI00136301830 - ATENCIÓN DE SOLICITUDES DE CIRAS	Alta	ACCION	Acumulado Anual	PROG.	5.00	5.00	5.00	5.00	5.00	5.00	5.00	5.00	5.00	5.00	5.00	5.00	60.00	100.00	17,218.50	17,218.50	17,218.50	17,218.50	17,218.50	17,218.50	19,018.50	17,218.50	16,510.50	15,718.50	15,718.50	48,775.00	236,270.50
				EJEC.	5.00	5.00	4.00	5.00	5.00	5.00	14.00	17.00	19.00	10.00	22.00	27.00	138.00		16,718.50	16,718.50	17,218.50	17,083.18	17,076.11	29,038.81	10,913.41	20,818.50	17,383.39	17,218.50	17,218.50	30,623.59	228,029.49
AOI00136301725 - EJECUCIÓN DE INSPECCIONES OCULARES A INTERVENCIONES ARQUEOLÓGICAS A NIVEL NACIONAL	Muy Alta	ACTA	Acumulado Anual	PROG.	50.00	70.00	70.00	70.00	70.00	40.00	70.00	70.00	90.00	80.00	85.00	100.00	865.00	100.00	29,080.66	29,080.66	39,080.83	29,080.66	41,080.76	42,204.00	41,204.00	33,204.00	32,926.66	16,204.00	28,630.31	13,750.00	375,526.54
				EJEC.	69.00	79.00	85.00	61.00	80.00	72.00	72.00	99.00	86.00	84.00	96.00	88.00	971.00		26,135.70	26,978.20	31,552.67	29,154.49	23,301.15	25,333.46	27,083.46	28,385.48	35,215.83	25,548.83	42,747.59	34,132.85	355,569.71
AOI00136301284 - ATENCIÓN DE SOLICITUDES CIRAS	Alta	ACCION	Acumulado Anual	PROG.	15.00	15.00	15.00	15.00	15.00	15.00	15.00	15.00	15.00	15.00	15.00	15.00	180.00	79.44	21,200.00	21,200.00	21,200.00	21,200.00	30,500.00	30,500.00	38,000.00	27,500.00	103,000.00	24,500.00	24,500.00	24,500.00	387,800.00
				EJEC.	8.00	15.00	19.00	13.00	12.00	4.00	16.00	7.00	16.00	11.00	8.00	14.00	143.00		3,100.00	51,600.00	7,931.00	652.96	2,090.36	10,339.00	15,727.30	139,496.70	33,493.53	86,320.00	49,764.40	84,715.00	485,230.25
AOI00136301285 - ATENCIÓN DE SOLICITUDES DE INTERVENCIONES ARQUEOLOGICAS - PMA	Alta	ACCION	Acumulado Anual	PROG.	5.00	5.00	5.00	5.00	5.00	5.00	5.00	5.00	5.00	5.00	5.00	5.00	60.00	100.00	53,755.75	45,755.75	41,921.75	43,555.75	49,555.75	49,555.75	34,555.75	142,041.75	146,555.75	170,555.75	179,555.75	371,329.75	1,328,695.00
				EJEC.	9.00	6.00	8.00	13.00	5.00	8.00	11.00	14.00	9.00	7.00	8.00	11.00	109.00		60,646.17	120,125.14	66,925.14	121,955.14	158,678.51	91,654.34	98,922.01	90,712.34	90,794.59	114,982.77	60,060.34	247,190.96	1,322,647.45
AOI00136301631 - SUPERVISIÓN DE PROYECTOS DE INTERVENCIONES ARQUEOLOGICAS	Alta	ACTA	Acumulado Anual	PROG.	7.00	6.00	6.00	6.00	6.00	7.00	6.00	6.00	5.00	6.00	5.00	6.00	72.00	100.00	4,900.00	3,000.00	3,000.00	3,000.00	3,000.00	5,881.00	3,000.00	3,000.00	3,000.00	3,000.00	34,899.96	225,593.03	295,273.99
				EJEC.	21.00	0.00	0.00	0.00	17.00	18.00	23.00	26.00	26.00	29.00	29.00	23.00	212.00		3,000.00	149,334.41	7,073.65	22,364.96	2,999.98	68,167.23	167,734.57	154,696.46	2,464.80	81,442.80	41,166.14	38,580.35	739,025.35
AOI00136301769 - ATENCIÓN DE SOLICITUDES DE CIRAS	Alta	ACCION	Acumulado Anual	PROG.	4.00	3.00	4.00	4.00	4.00	4.00	4.00	4.00	4.00	4.00	4.00	4.00	47.00	100.00	18,136.00	7,000.00	7,000.00	7,000.00	321,636.00	7,000.00	7,000.00	7,000.00	7,000.00	7,000.00	7,000.00	7,000.00	409,772.00
				EJEC.	21.00	19.00	14.00	21.00	0.00	0.00	15.00	23.00	21.00	20.00	23.00	14.00	191.00		4,099.18	7,000.00	6,312.44	3,855.58	5,193.50	5,627.88	13,247.39	3,584.55	98,055.89	7,000.00	5,071.30	56,501.05	215,548.76
AOI00136301777 - ATENCIÓN DE SOLICITUDES DE PMA	Alta	ACCION	Acumulado Anual	PROG.	8.00	11.00	13.00	12.00	13.00	11.00	10.00	14.00	10.00	12.00	9.00	9.00	132.00	100.00	5,000.00	5,000.00	13,306.50	13,306.50	13,306.50	60,412.50	13,306.50	13,306.50	13,306.50	13,306.50	13,306.50	13,286.50	190,151.00
				EJEC.	16.00	12.00	14.00	9.00	0.00	0.00	15.00	19.00	11.00	13.00	16.00	10.00	135.00		5,000.00	5,000.00	5,000.00	5,000.00	5,000.00	5,000.00	5,000.00	5,000.00	5,000.00	5,000.00	0.00	0.00	50,000.00
AOI00136301763 - INSPECCIÓN A PROYECTOS DE INTERVENCIÓN ARQUEOLÓGICA EN EL MARCO DE OBRAS PÚBLICO Y/O PRIVADAS	Muy Alta	INSPECCION	Acumulado Anual	PROG.	0.00	0.00	1.00	0.00	1.00	1.00	6.00	7.00	7.00	3.00	2.00	2.00	30.00	100.00	0.00	0.00	7,740.46	0.00	13,240.46	13,240.46	14,500.00	18,240.46	13,000.00	13,540.46	15,774.86	22,257.21	131,534.37
				EJEC.	0.00	1.00	4.00	1.00	3.00	3.00	2.00	3.00	5.00	4.00	32.00	0.00	58.00		0.00	12,028.53	5,859.82	9,817.51	9,443.25	17,658.10	16,978.69	16,580.51	12,314.38	11,189.33	13,000.00	0.00	124,870.12
AOI00136301786 - EVALUACIÓN DE SOLICITUDES DE CUSTODIA TEMPORAL DE COLECCIONES ARQUEOLÓGICAS PROCEDENTES DE PROYECTOS DE INTERVENCIÓN ARQUEOLÓGICA	Muy Alta	RESOLUCION	Acumulado Anual	PROG.	2.00	2.00	2.00	1.00	1.00	1.00	6.00	6.00	6.00	6.00	2.00	1.00	36.00	94.44	2,361.38	2,361.38	2,361.38	2,361.38	2,361.38	2,361.38	5,011.38	4,861.38	2,361.38	2,361.38	7,039.20	10,189.21	45,992.21
				EJEC.	3.00	2.00	2.00	2.00	2.00	1.00	2.00	5.00	6.00	7.00	1.00	1.00	34.00		4,492.21	4,500.00	9,000.00	9,000.00	2,500.00	3,500.00	3,500.00	3,500.00	1,500.00	1,500.00	1,500.00	1,500.00	45,992.21
AOI00136301790 - EVALUACIÓN DE SOLICITUDES DE EXPORTACIÓN DE MUESTRAS ARQUEOLÓGICAS CON FINES DE INVESTIGACIÓN	Muy Alta	RESOLUCION	Acumulado Anual	PROG.	0.00	1.00	1.00	0.00	1.00	1.00	7.00	7.00	7.00	7.00	7.00	7.00	46.00	100.00	2,361.38	2,361.38	2,361.38	2,361.38	2,361.38	2,361.38	2,511.38	2,361.38	2,361.38	2,361.38	3,531.84	3,981.84	31,277.48
				EJEC.	1.00	1.00	1.00	5.00	5.00	1.00	5.00	5.00	10.00	4.00	5.00	8.00	51.00		4,511.38	4,500.00	4,500.00	4,500.00	3,026.41	3,500.00	3,500.00	2,313.69	313.00	313.00	150.00	150.00	31,277.48
AOI00136301704 - DIFUSIÓN Y CAPACITACIÓN LOS PROCEDIMIENTOS ARQUEOLÓGICOS	Alta	ACCION	Acumulado Anual	PROG.	0.00	1.00	1.00	1.00	1.00	1.00	1.00	1.00	0.00	1.00	0.00	0.00	8.00	37.50	5,425.27	0.00	0.00	0.00	0.00	0.00	0.00	0.00	0.00	0.00	3,171.40	0.00	8,596.67
				EJEC.	0.00	0.00	0.00	1.00	1.00	0.00	1.00	0.00	0.00	0.00	0.00	0.00	3.00		0.00	0.00	0.00	0.00	3,500.00	0.00	5,096.67	0.00	0.00	0.00	0.00	0.00	8,596.67
AOI00136301711 - ATENCIÓN DE SOLICITUDES DE PROCEDIMIENTO DE CIRA	Muy Alta	ACCION	Acumulado Anual	PROG.	72.00	70.00	70.00	70.00	70.00	36.00	110.00	110.00	140.00	140.00	140.00	152.00	1,180.00	100.00	50,216.09	38,086.66	38,086.66	38,086.66	54,086.66	38,500.00	37,500.00	52,500.00	51,297.68	38,000.00	62,129.14	90,266.00	588,755.55
				EJEC.	57.00	86.00	96.00	76.00	69.00	77.00	97.00	118.00	152.00	128.00	160.00	142.00	1,258.00		43,629.43	40,000.00	44,500.00	39,500.00	41,304.05	45,250.00	38,576.54	44,500.00	51,500.00	52,000.00	49,529.72	53,625.00	543,914.74
AOI00136301718 - ATENCIÓN DE SOLICITUDES DE INTERVENCIONES ARQUEOLOGICAS	Muy Alta	ACCION	Acumulado Anual	PROG.	65.00	65.00	65.00	65.00	65.00	40.00	115.00	115.00	115.00	115.00	112.00	130.00	1,067.00	94.19	35,681.94	32,536.66	32,536.66	32,536.66	48,536.66	34,000.00	35,200.00	42,600.00	42,622.66	26,600.00	63,150.00	116,850.00	542,851.24
				EJEC.	71.00	59.00	79.00	71.00	78.00	77.00	72.00	116.00	111.00	119.00	94.00	58.00	1,005.00		31,145.28	40,000.00	44,500.00	39,500.00	48,595.55	48,000.00	38,000.00	40,500.00	47,980.45	48,000.00	49,500.00	49,927.00	525,648.28
AOI00136301361 - ATENCION DE SOLICITUDES DE PMA	Muy Alta	ACCION	Acumulado Anual	PROG.	10.00	10.00	10.00	10.00	10.00	10.00	10.00	10.00	10.00	10.00	10.00	10.00	120.00	63.33	7,308.33	2,433.33	2,433.33	8,983.33	2,133.33	5,433.33	5,433.33	7,983.34	7,433.34	12,433.34	39,433.34	81,022.00	182,463.67
				EJEC.	3.00	6.00	4.00	11.00	2.00	4.00	9.00	7.00	10.00	7.00	8.00	5.00	76.00		4,775.00	41,430.00	2,680.80	4,983.30	1,433.33	1,434.33	2,000.00	30,000.00	1,433.34	50,433.34	1,738.00	56,052.30	198,393.74
AOI00136301374 - ATENCIÓN DE SOLICITUDES DE CIRAS	Muy Alta	ACCION	Acumulado Anual	PROG.	20.00	20.00	20.00	20.00	20.00	20.00	20.00	20.00	20.00	20.00	20.00	20.00	240.00	48.33	32,385.00	30,560.00	39,560.00	35,060.00	39,560.00	37,498.00	41,725.00	92,268.00	68,260.00	123,656.00	93,637.00	96,119.00	730,288.00
				EJEC.	2.00	4.00	16.00	4.00	8.00	8.00	23.00	11.00	11.00	6.00	16.00	7.00	116.00		20,703.04	63,462.01	40,521.34	69,897.37	73,447.34	27,059.73	58,649.74	100,557.31	44,963.55	113,369.14	44,658.88	116,854.45	774,143.90
AOI00136301312 - ATENCION DE SOLICITUDES DE CIRAS	Alta	ACCION	Acumulado Anual	PROG.	15.00	15.00	15.00	15.00	15.00	15.00	15.00	15.00	15.00	15.00	15.00	15.00	180.00	85.00	600.00	600.00	600.00	600.00	600.00	600.00	600.00	25,580.00	600.00	600.00	600.00	600.00	32,180.00
				EJEC.	11.00	17.00	6.00	24.00	10.00	8.00	10.00	13.00	18.00	4.00	15.00	17.00	153.00		492.80	0.00	0.00	0.00	1,178.00	1,539.69	1,539.69	1,539.69	1,869.40	884.34	1,539.69	1,616.69	12,199.99

AOI00136301315 - ATENCIÓN DE SOLICITUDES DE INTERVENCIONES ARQUEOLOGICAS	Alta	ACCION	Acumulado Anual	PROG.	5.00	5.00	5.00	5.00	5.00	5.00	5.00	5.00	5.00	5.00	5.00	5.00	60.00	100.00	500.00	500.00	500.00	500.00	500.00	500.00	500.00	500.00	500.00	500.00	500.00	500.00	6,000.00
				EJEC.	8.00	11.00	2.00	6.00	5.00	4.00	10.00	5.00	9.00	9.00	9.00	6.00	84.00		500.00	500.00	500.00	500.00	500.00	500.00	500.00	500.00	500.00	500.00	500.00	500.00	6,000.00
AOI00136301319 - DIFUSIÓN DE LOS PROCEDIMIENTOS PARA OBTENCIÓN DE CIRA Y AUTORIZACIÓN DE PMA	Alta	EVENTOS	Acumulado Anual	PROG.	0.00	0.00	1.00	0.00	0.00	0.00	1.00	0.00	0.00	0.00	0.00	1.00	3.00	66.67	39,686.58	39,686.58	39,686.58	39,686.58	39,686.58	39,686.58	39,686.58	39,686.58	39,686.59	49,650.92	49,650.92	58,402.93	514,884.00
				EJEC.	0.00	0.00	1.00	0.00	0.00	0.00	0.00	0.00	0.00	0.00	1.00	0.00	2.00		33,392.29	41,761.06	41,454.39	41,454.39	50,394.51	43,532.16	46,899.91	42,914.91	42,484.91	43,995.44	32,026.48	48,585.50	508,895.95
AOI00136301759 - EVALUACIÓN DE PROYECTOS DE INTERVENCIÓN ARQUEOLÓGICA	Muy Alta	RESOLUCION	Acumulado Anual	PROG.	23.00	23.00	23.00	26.00	26.00	26.00	55.00	55.00	55.00	55.00	60.00	60.00	487.00	98.56	68,035.79	68,035.79	68,035.79	68,035.79	72,535.79	72,535.79	59,000.00	54,500.00	54,500.00	50,500.00	49,602.14	43,149.31	728,466.19
				EJEC.	34.00	25.00	33.00	25.00	35.00	54.00	49.00	35.00	39.00	81.00	41.00	29.00	480.00		71,535.79	65,500.00	65,500.00	63,050.00	61,000.00	53,552.81	60,452.81	58,052.81	52,958.60	61,637.14	57,888.48	55,283.67	726,412.11
AOI00136301296 - SUPERVISIÓN DE PROYECTOS DE INTERVENCIONES ARQUEOLOGICAS	Alta	ACTA	Acumulado Anual	PROG.	0.00	0.00	0.00	0.00	1.00	0.00	0.00	0.00	1.00	0.00	0.00	0.00	2.00	100.00	0.00	0.00	0.00	0.00	4,300.00	0.00	0.00	0.00	4,300.00	0.00	0.00	0.00	8,600.00
				EJEC.	0.00	0.00	0.00	0.00	1.00	0.00	0.00	0.00	1.00	0.00	0.00	0.00	2.00		0.00	0.00	0.00	0.00	4,300.00	0.00	0.00	0.00	4,300.00	0.00	0.00	0.00	8,600.00
AOI00136301300 - ATENCION DE SOLICITUDES DE CIRAS	Muy Alta	ACCION	Acumulado Anual	PROG.	20.00	20.00	20.00	20.00	20.00	20.00	20.00	20.00	20.00	20.00	20.00	20.00	240.00	100.00	11,270.00	11,270.00	11,270.00	11,270.00	11,270.00	11,270.00	11,870.00	11,270.00	11,270.00	11,270.00	11,270.00	11,870.00	136,440.00
				EJEC.	23.00	39.00	33.00	21.00	30.00	20.00	23.00	15.00	30.00	24.00	20.00	21.00	299.00		11,270.00	11,270.00	11,270.00	11,270.00	11,270.00	11,270.00	11,870.00	11,270.00	11,270.00	11,270.00	11,270.00	11,870.00	136,440.00
AOI00136301302 - ATENCIÓN DE SOLICITUDES DE INTERVENCIONES ARQUEOLÓGICAS	Muy Alta	ACCION	Acumulado Anual	PROG.	15.00	15.00	15.00	15.00	15.00	15.00	15.00	15.00	15.00	15.00	15.00	15.00	180.00	100.00	11,270.00	11,270.00	11,270.00	11,270.00	10,270.00	11,270.00	11,870.00	11,270.00	10,270.00	11,270.00	11,270.00	11,870.00	134,440.00
				EJEC.	24.00	18.00	12.00	11.00	13.00	19.00	17.00	31.00	23.00	19.00	29.00	12.00	228.00		11,270.00	11,270.00	11,270.00	11,270.00	11,270.00	11,270.00	10,870.00	11,270.00	10,270.00	11,270.00	11,270.00	11,870.00	134,440.00
AOI00136301588 - ATENCION DE SOLICITUDES DE CIRAS	Muy Alta	ACCION	Acumulado Anual	PROG.	3.00	3.00	3.00	4.00	3.00	6.00	4.00	3.00	3.00	2.00	4.00	4.00	42.00	35.71	7,799.40	7,799.40	7,799.40	7,799.40	7,799.40	7,799.40	8,399.40	7,799.40	7,799.40	7,799.40	7,799.40	22,499.40	108,892.80
				EJEC.	0.00	1.00	1.00	3.00	0.00	0.00	1.00	2.00	3.00	2.00	1.00	1.00	15.00		7,799.40	7,799.40	7,799.40	7,799.40	7,799.40	7,799.40	8,399.40	7,799.40	7,799.40	7,799.40	7,799.40	13,759.66	100,153.06
AOI00136301596 - ATENCIÓN DE SOLICITUDES DE PMA	Muy Alta	ACCION	Acumulado Anual	PROG.	3.00	3.00	3.00	3.00	3.00	3.00	3.00	3.00	7.00	4.00	3.00	3.00	41.00	100.00	7,799.40	7,799.40	7,799.40	7,799.40	7,799.40	7,799.40	8,399.40	7,799.40	7,799.40	7,799.40	7,799.40	8,399.40	94,792.80
				EJEC.	0.00	3.00	5.00	6.00	6.00	6.00	1.00	2.00	7.00	4.00	4.00	7.00	51.00		7,799.40	7,799.40	7,799.40	7,799.40	7,799.40	7,799.40	8,399.40	7,799.40	7,799.40	7,799.40	7,799.40	8,399.40	94,792.80
AOI00136301335 - SUPERVISIÓN DE PROYECTOS DE INTERVENCIONES ARQUEOLOGICAS	Muy Alta	ACTA	Acumulado Anual	PROG.	1.00	1.00	1.00	1.00	1.00	1.00	1.00	1.00	1.00	1.00	1.00	1.00	12.00	100.00	2,000.00	2,000.00	5,000.00	2,000.00	2,000.00	2,000.00	5,000.00	26,605.00	2,317.00	2,000.00	32,000.00	40,199.68	123,121.68
				EJEC.	1.00	1.00	1.00	1.00	1.00	1.00	1.00	1.00	1.00	1.00	1.00	1.00	12.00		0.00	5,000.00	2,000.00	2,000.00	2,000.00	2,000.00	0.00	0.00	0.00	0.00	0.00	22,000.00	35,000.00
AOI00136301226 - SUPERVISIÓN DE PROYECTOS DE INTERVENCIONES ARQUEOLÓGICAS	Muy Alta	ACTA	Acumulado Anual	PROG.	25.00	18.00	42.00	32.00	26.00	20.00	18.00	24.00	23.00	13.00	25.00	24.00	290.00	27.59	24,491.52	54,491.52	34,772.36	24,491.52	24,491.52	24,491.52	24,491.52	24,491.52	24,491.52	24,491.52	24,491.52	24,792.52	334,480.08
				EJEC.	1.00	9.00	8.00	32.00	1.00	1.00	8.00	2.00	10.00	8.00	0.00	0.00	80.00		28,677.46	31,880.46	31,950.14	31,928.41	32,503.12	27,156.88	34,750.52	20,067.19	26,698.28	27,143.62	27,095.02	39,179.36	359,030.46
AOI00136301876 - ATENCIÓN DE SOLICITUDES DE CIRAS DU 83-2021	Alta	INFORME	Acumulado Anual	PROG.	2.00	2.00	0.00	0.00	0.00	0.00	0.00	0.00	0.00	0.00	0.00	0.00	4.00	100.00	8,000.00	6,687.00	0.00	0.00	0.00	0.00	0.00	0.00	0.00	0.00	0.00	0.00	14,687.00
				EJEC.	0.00	0.00	0.00	2.00	2.00	2.00	0.00	0.00	0.00	0.00	0.00	0.00	6.00		3,227.70	3,186.30	3,186.30	3,186.30	1,526.00	0.00	0.00	0.00	0.00	0.00	0.00	0.00	14,312.60
AOI00136301877 - ATENCIÓN DE SOLICITUDES DE CIRAS DU 34-2021	Alta	ACCION	Acumulado Anual	PROG.	1.00	1.00	1.00	1.00	1.00	1.00	1.00	1.00	1.00	1.00	1.00	1.00	12.00	100.00	2,400.00	2,400.00	2,400.00	2,400.00	5,900.00	5,900.00	4,746.29	8,383.97	15,499.63	8,440.70	14,440.70	10,695.71	83,607.00
				EJEC.	1.00	1.00	1.00	1.00	1.00	1.00	1.00	3.00	1.00	1.00	1.00	1.00	14.00		6,407.70	6,366.30	6,366.30	6,366.30	6,366.30	9,016.67	9,133.33	6,366.30	6,000.00	6,360.81	6,000.00	8,849.54	83,599.55
AOI00136301824 - ATENCIÓN DE SOLICITUDES DE CIRAS	Alta	ACCION	Acumulado Anual	PROG.	15.00	15.00	15.00	15.00	15.00	15.00	15.00	15.00	15.00	15.00	15.00	15.00	180.00	100.00	17,380.66	27,900.27	27,900.27	27,900.27	29,800.27	29,800.27	31,633.03	31,633.03	31,633.03	31,633.03	31,633.03	32,577.46	351,424.62
				EJEC.	24.00	21.00	31.00	21.00	16.00	15.00	34.00	29.00	25.00	15.00	10.00	17.00	258.00		26,722.83	34,924.27	29,240.99	26,077.35	27,203.85	27,991.37	21,425.42	26,928.06	22,363.75	35,041.41	27,097.23	31,904.91	336,921.44
AOI00136301825 - ATENCIÓN DE SOLICITUDES DE INTERVENCIONES ARQUEOLOGICAS PMA	Alta	ACCION	Acumulado Anual	PROG.	15.00	15.00	15.00	15.00	15.00	15.00	15.00	15.00	15.00	15.00	15.00	15.00	180.00	96.67	18,223.50	29,997.66	28,997.66	28,997.66	28,997.66	28,997.66	31,633.03	31,633.03	31,633.03	31,633.03	31,633.03	32,577.43	354,954.38
				EJEC.	11.00	8.00	7.00	20.00	16.00	21.00	15.00	15.00	21.00	9.00	16.00	15.00	174.00		27,465.67	34,924.28	29,241.00	26,077.36	27,203.42	28,969.37	20,823.50	72,372.72	22,363.76	35,041.41	27,097.24	31,844.93	383,424.66
AOI00136301903 - SUPERVISION DE PROYECTOS DE INTERVENCION ARQUEOLOGICAS (DU083)	Muy Alta	ACCION	Acumulado Anual	PROG.	1.00	1.00	1.00	1.00	1.00	1.00	1.00	1.00	1.00	1.00	1.00	1.00	12.00	100.00	9,792.00	9,792.00	9,792.00	0.00	0.00	0.00	0.00	0.00	0.00	0.00	0.00	3,005.00	32,381.00
				EJEC.	4.00	1.00	1.00	1.00	1.00	1.00	10.00	1.00	1.00	1.00	1.00	1.00	24.00		2,616.00	2,586.30	2,586.30	2,586.30	2,586.30	2,586.30	2,875.42	2,560.80	2,586.30	2,576.27	2,584.43	3,626.27	32,356.99
AOI00136302105 - ATENCION DE SOLICITUDES DE CIRAS- DECRETO DE URGENCIA 083-2021.	Muy Alta	ACCION	Acumulado Anual	PROG.	4.00	4.00	4.00	0.00	0.00	0.00	0.00	0.00	0.00	0.00	0.00	0.00	12.00	100.00	6,875.00	6,875.00	2,000.00	0.00	0.00	0.00	0.00	0.00	0.00	0.00	0.00	0.00	15,750.00
				EJEC.	4.00	4.00	4.00	0.00	0.00	0.00	0.00	0.00	0.00	0.00	0.00	0.00	12.00		4,500.00	6,875.00	6,876.00	0.00	0.00	0.00	0.00	0.00	0.00	0.00	0.00	0.00	18,251.00
AOI00136302106 - ATENCIÓN DE SOLICITUDES DE INTERVENCIONES ARQUEOLOGICAS - DECRETO DE URGENCIA 083-2021	Muy Alta	ACCION	Acumulado Anual	PROG.	2.00	2.00	2.00	0.00	0.00	0.00	0.00	0.00	0.00	0.00	0.00	0.00	6.00	83.33	6,875.00	6,875.00	2,219.00	0.00	0.00	0.00	0.00	0.00	0.00	0.00	0.00	0.00	15,969.00
				EJEC.	2.00	2.00	1.00	0.00	0.00	0.00	0.00	0.00	0.00	0.00	0.00	0.00	5.00		7,680.40	2,664.63	3,121.60	0.00	0.00	0.00	7,291.01	0.00	0.00	0.00	0.00	0.00	20,757.64
AOI00136301220 - ATENCIÓN DE SOLICITUDES DE CIRAS	Alta	ACCION	Acumulado Anual	PROG.	10.00	10.00	10.00	10.00	10.00	10.00	16.00	16.00	16.00	16.00	16.00	16.00	156.00	92.95	6,800.00	6,800.00	6,800.00	6,800.00	6,800.00	6,800.00	6,800.00	6,800.00	6,800.00	6,800.00	6,800.00	6,800.00	81,600.00
				EJEC.	48.00	32.00	14.00	20.00	14.00	17.00	0.00	0.00	0.00	0.00	0.00	0.00	145.00		6,800.00	6,800.00	6,800.00	6,800.00	6,800.00	6,800.00	300.00	300.00	300.00	300.00	300.00	300.00	42,600.00
AOI00136301221 - ATENCIÓN DE SOLICITUDES DE INTERVENCIONES ARQUEOLOGICAS	Alta	ACCION	Acumulado Anual	PROG.	10.00	10.00	10.00	10.00	10.00	10.00	8.00	8.00	8.00	8.00	8.00	8.00	108.00	100.00	2,700.00	2,700.00	2,700.00	2,700.00	2,700.00	2,700.00	2,700.00	2,700.00	2,700.00	2,700.00	2,700.00	2,700.00	32,400.00
				EJEC.	10.00	8.00	5.00	12.00	17.00	5.00	13.00	19.00	17.00	12.00	11.00	5.00	134.00		2,700.00	2,700.00	2,700.00	2,700.00	2,700.00	2,700.00	2,700.00	2,700.00	2,700.00	2,700.00	2,700.00	2,700.00	32,400.00

AOI00136301224 - ATENCIÓN DE SOLICITUDES DE CIRAS	Alta	ACCION	Acumulado Anual	PROG.	28.00	37.00	45.00	50.00	53.00	52.00	29.00	41.00	34.00	43.00	40.00	40.00	492.00	78.25	48,983.04	48,983.04	48,983.04	48,983.04	48,983.04	48,983.16	45,099.04	48,983.04	48,983.04	48,983.04	44,077.04	33,459.04	563,482.60
				EJEC.	22.00	34.00	40.00	38.00	30.00	33.00	42.00	28.00	24.00	33.00	36.00	25.00	385.00		52,597.96	37,052.72	37,031.99	36,429.06	44,108.32	41,457.78	48,983.04	48,983.04	42,326.99	42,002.16	49,833.59	50,852.96	531,659.61
AOI00136301225 - ATENCIÓN DE SOLICITUDES DE INTERVENCIONES ARQUEOLOGICAS	Alta	ACCION	Acumulado Anual	PROG.	21.00	15.00	39.00	32.00	23.00	17.00	16.00	21.00	19.00	10.00	22.00	21.00	256.00	92.97	12,076.36	12,076.36	12,076.36	12,076.36	12,076.36	12,076.36	12,076.36	12,076.36	12,076.36	12,076.36	12,076.36	12,076.36	144,916.32
				EJEC.	14.00	15.00	33.00	25.00	29.00	21.00	20.00	13.00	14.00	23.00	17.00	14.00	238.00		16,276.36	12,462.30	12,076.36	12,076.36	12,076.36	12,076.36	12,076.36	8,133.75	12,076.36	12,076.36	12,076.36	17,076.36	150,559.65
AOI00136301364 - SUPERVISION DE PROYECTOS DE INTERVENCIONES ARQUEOLOGICAS	Alta	ACTA	Acumulado Anual	PROG.	0.00	0.00	0.00	0.00	0.00	3.00	0.00	2.00	4.00	4.00	4.00	4.00	21.00	0.00	0.00	0.00	0.00	0.00	0.00	450.00	450.00	450.00	450.00	450.00	450.00	450.00	3,150.00
				EJEC.	0.00	0.00	0.00	0.00	0.00	0.00	0.00	0.00	0.00	0.00	0.00	0.00	0.00		0.00	0.00	0.00	0.00	450.00	450.00	0.00	0.00	0.00	0.00	0.00	0.00	900.00
AOI00136301835 - ATENCION SOLICITUD DE CIRAS.	Media	ACCION	Acumulado Anual	PROG.	5.00	5.00	5.00	5.00	6.00	0.00	5.00	6.00	5.00	5.00	5.00	5.00	57.00	100.00	1,500.00	300.00	1,500.00	300.00	1,500.00	300.00	2,000.00	500.00	2,000.00	500.00	2,000.00	500.00	12,900.00
				EJEC.	5.00	11.00	4.00	0.00	9.00	0.00	6.00	4.00	9.00	14.00	2.00	4.00	68.00		1,500.00	300.00	1,500.00	300.00	1,500.00	300.00	300.00	300.00	300.00	300.00	300.00	300.00	7,200.00
AOI00136301838 - ATENCION DE INTERVENCIONES ARQUEOLOGICAS	Media	ACCION	Acumulado Anual	PROG.	5.00	3.00	5.00	3.00	5.00	0.00	5.00	3.00	5.00	3.00	3.00	5.00	45.00	93.33	1,500.00	300.00	1,500.00	300.00	1,500.00	300.00	1,950.00	450.00	1,800.00	528.00	2,100.00	0.00	12,228.00
				EJEC.	2.00	1.00	5.00	0.00	3.00	1.00	3.00	4.00	9.00	6.00	2.00	6.00	42.00		1,500.00	361.11	1,561.11	300.00	1,500.00	300.00	300.00	300.00	300.00	300.00	300.00	300.00	7,322.22
AOI00136301841 - DIFUSIÓN DE LOS PROCEDIMIENTOS PARA OBTENCIÓN DE CIRA Y AUTORIZACIÓ DE PMA	Alta	EVENTOS	Acumulado Anual	PROG.	2.00	2.00	2.00	2.00	2.00	2.00	2.00	2.00	2.00	2.00	2.00	2.00	24.00	16.67	200.00	100.00	100.00	100.00	100.00	300.00	300.00	300.00	300.00	300.00	300.00	300.00	2,700.00
				EJEC.	1.00	1.00	0.00	0.00	1.00	1.00	0.00	0.00	0.00	0.00	0.00	0.00	4.00		200.00	100.00	0.00	0.00	200.00	100.00	0.00	0.00	0.00	0.00	0.00	0.00	600.00
AOI00136301555 - ATENCIÓN DE SOLICITUDES CIRAS	Muy Alta	ACCION	Acumulado Anual	PROG.	20.00	20.00	20.00	20.00	20.00	20.00	20.00	20.00	20.00	20.00	20.00	20.00	240.00	100.00	21,800.00	25,800.00	25,800.00	25,800.00	25,800.00	25,800.00	25,800.00	17,550.00	17,550.00	17,550.00	17,550.00	17,550.00	264,350.00
				EJEC.	39.00	47.00	46.00	54.00	53.00	54.00	44.00	53.00	48.00	60.00	74.00	46.00	618.00		7,500.00	25,800.00	25,800.00	25,800.00	14,300.00	14,300.00	6,050.00	17,550.00	6,050.00	17,550.00	17,550.00	17,550.00	195,800.00
AOI00136301567 - ATENCIÓN DE SOLICITUDES DE INTERVENCIONES ARQUEOLÓGICAS	Muy Alta	ACCION	Acumulado Anual	PROG.	10.00	10.00	10.00	10.00	10.00	10.00	10.00	10.00	10.00	10.00	10.00	10.00	120.00	100.00	17,800.00	19,800.00	19,800.00	19,800.00	19,800.00	19,800.00	19,800.00	11,550.00	11,550.00	11,550.00	11,550.00	11,550.00	194,350.00
				EJEC.	47.00	48.00	58.00	59.00	76.00	72.00	55.00	64.00	40.00	44.00	59.00	30.00	652.00		0.00	19,800.00	19,800.00	19,800.00	14,300.00	14,300.00	8,250.00	8,250.00	8,250.00	8,250.00	8,250.00	8,250.00	137,500.00
AOI00136301813 - SUPERVISIÓN DE PROYECTOS DE INTERVENCIONES ARQUEOLÓGICAS	Alta	ACTA	Acumulado Anual	PROG.	6.00	6.00	6.00	6.00	6.00	6.00	10.00	10.00	10.00	10.00	10.00	6.00	92.00	100.00	7,065.66	7,524.26	8,756.06	9,028.56	10,267.66	7,767.66	11,267.66	9,767.66	9,767.66	9,767.66	9,767.66	9,767.74	110,515.90
				EJEC.	7.00	13.00	23.00	11.00	13.00	10.00	34.00	21.00	12.00	20.00	10.00	20.00	194.00		26,365.66	26,824.26	30,556.06	30,361.90	7,432.70	7,451.00	7,500.00	7,500.00	7,500.00	7,500.00	7,500.00	7,500.00	173,991.58
AOI00136301815 - DIFUSIÓN DE LOS PROCEDIMIENTOS PARA OBTENCIÓN DE CIRA Y AUTORIZACIÓN DE PMA	Media	EVENTOS	Acumulado Anual	PROG.	0.00	1.00	0.00	0.00	0.00	0.00	0.00	0.00	0.00	0.00	0.00	0.00	1.00	100.00	0.00	5,900.00	0.00	0.00	0.00	0.00	0.00	0.00	0.00	0.00	0.00	0.00	5,900.00
				EJEC.	0.00	1.00	0.00	0.00	0.00	0.00	0.00	0.00	0.00	0.00	0.00	0.00	1.00		0.00	5,900.00	0.00	0.00	0.00	0.00	0.00	42,975.23	0.00	37,621.55	14,895.21	28,980.41	130,372.40
AOI00136301549 - SUPERVISIÓN DE PROYECTOS DE INTERVENCIONES ARQUEOLOGICAS	Alta	ACTA	Acumulado Anual	PROG.	0.00	0.00	1.00	0.00	0.00	0.00	1.00	0.00	0.00	1.00	1.00	1.00	5.00	100.00	0.00	0.00	5,500.00	0.00	0.00	0.00	5,500.00	0.00	0.00	1,000.00	1,230.00	0.00	13,230.00
				EJEC.	1.00	4.00	0.00	0.00	0.00	4.00	2.00	3.00	0.00	0.00	0.00	1.00	15.00		0.00	0.00	6,500.00	0.00	0.00	0.00	4,500.00	0.00	0.00	0.00	0.00	4,500.00	15,500.00
AOI00136301559 - ATENCIÓN DE SOLICITUDES DE CIRAS	Media	ACCION	Acumulado Anual	PROG.	2.00	2.00	2.00	3.00	3.00	3.00	5.00	5.00	5.00	5.00	5.00	5.00	45.00	100.00	7,500.00	11,500.00	11,500.00	11,500.00	11,500.00	11,500.00	11,500.00	11,625.00	11,500.00	16,500.00	16,000.00	15,625.00	147,750.00
				EJEC.	7.00	3.00	6.00	5.00	8.00	3.00	5.00	10.00	4.00	5.00	7.00	7.00	70.00		8,200.00	15,000.00	15,000.00	8,000.00	9,400.00	8,000.00	6,500.00	17,000.00	10,500.00	9,000.00	9,159.50	17,500.00	133,259.50
AOI00136301565 - ATENCIÓN DE SOLICITUDES DE INTERVENCIONES ARQUEOLOGICAS	Media	ACCION	Acumulado Anual	PROG.	1.00	1.00	1.00	2.00	2.00	2.00	2.00	3.00	3.00	3.00	3.00	3.00	26.00	100.00	5,800.00	9,500.00	9,500.00	9,500.00	9,500.00	9,500.00	9,500.00	9,500.00	9,500.00	14,500.00	14,500.00	14,500.00	125,300.00
				EJEC.	3.00	1.00	3.00	4.00	5.00	5.00	3.00	4.00	4.00	0.00	2.00	5.00	39.00		5,800.00	14,000.00	12,500.00	6,500.00	8,500.00	8,000.00	8,000.00	14,500.00	9,571.20	8,089.07	9,500.00	14,500.00	119,460.27
AOI00136301580 - DIFUSIÓN DE LOS PROCEDIMIENTOS PARA OBTENCIÓN DE CIRA Y AUTORIZACIÓN DE PMA	Media	EVENTOS	Acumulado Anual	PROG.	0.00	1.00	0.00	1.00	0.00	1.00	0.00	1.00	0.00	1.00	0.00	0.00	5.00	40.00	0.00	6,000.00	2,000.00	4,500.00	2,000.00	4,000.00	2,000.00	4,000.00	2,000.00	11,500.00	3,950.00	3,950.00	45,900.00
				EJEC.	0.00	1.00	0.00	0.00	0.00	0.00	0.00	0.00	0.00	1.00	0.00	0.00	2.00		0.00	8,518.78	0.00	3,256.32	0.00	3,774.80	2,000.00	8,000.00	2,200.00	3,410.00	0.00	6,000.00	37,159.90
AOI00136301260 - ATENCIÓN DE SOLICITUDES DE INTERVENCIONES ARQUEOLOGICAS	Muy Alta	ACCION	Acumulado Anual	PROG.	3.00	3.00	3.00	3.00	3.00	3.00	3.00	3.00	3.00	3.00	3.00	3.00	36.00	100.00	2,000.00	2,000.00	2,100.00	8,000.00	5,000.00	2,000.00	2,000.00	2,000.00	5,000.00	5,000.00	10,800.00	2,100.00	48,000.00
				EJEC.	3.00	3.00	4.00	9.00	6.00	7.00	0.00	5.00	5.00	6.00	5.00	13.00	66.00		2,000.00	2,000.00	2,100.00	2,000.00	0.00	0.00	0.00	2,000.00	0.00	5,000.00	10,800.00	2,100.00	28,000.00
AOI00136301269 - SUPERVISIÓN DE PROYECTOS DE INTERVENCIONES ARQUEOLÓGICAS	Media	ACTA	Acumulado Anual	PROG.	5.00	5.00	5.00	5.00	5.00	5.00	1.00	1.00	1.00	1.00	1.00	1.00	36.00	2.78	9,500.00	9,500.00	9,500.00	9,500.00	12,500.00	12,500.00	8,500.00	8,500.00	12,500.00	12,500.00	12,500.00	12,807.00	130,307.00
				EJEC.	0.00	1.00	0.00	0.00	0.00	0.00	0.00	0.00	0.00	0.00	0.00	0.00	1.00		10,000.00	10,000.00	10,000.00	5,000.00	0.00	0.00	0.00	0.00	0.00	0.00	0.00	0.00	35,000.00
AOI00136301270 - ATENCIÓN DE SOLICITUDES DE CIRAS	Media	ACCION	Acumulado Anual	PROG.	10.00	10.00	10.00	10.00	10.00	10.00	15.00	15.00	15.00	15.00	15.00	15.00	150.00	88.67	19,550.00	19,222.00	19,085.00	19,085.00	19,085.00	19,085.00	16,535.00	19,635.00	21,585.00	22,993.00	21,585.00	21,243.00	238,688.00
				EJEC.	15.00	12.00	15.00	14.00	12.00	12.00	4.00	11.00	11.00	11.00	9.00	7.00	133.00		19,218.92	41,418.92	18,529.42	16,418.92	16,436.02	16,436.02	17,880.51	19,536.02	19,486.02	26,191.32	24,438.92	28,551.52	264,542.53
AOI00136301272 - ATENCIÓN DE SOLICITUDES DE INTERVENCIONES ARQUEOLOGICAS	Media	ACCION	Acumulado Anual	PROG.	5.00	5.00	5.00	5.00	5.00	5.00	5.00	5.00	5.00	5.00	5.00	5.00	60.00	100.00	8,850.00	7,500.00	7,500.00	7,500.00	7,500.00	7,500.00	7,000.00	7,000.00	17,000.00	21,570.00	18,000.00	18,300.00	135,220.00
				EJEC.	0.00	8.00	11.00	5.00	6.00	7.00	14.00	11.00	14.00	17.00	16.00	3.00	112.00		11,000.00	36,761.40	8,500.00	10,000.00	19,334.25	10,500.00	18,500.00	24,408.20	14,751.08	24,590.05	20,459.69	34,000.00	232,804.67
AOI00136301808 - ATENCIÓN DE SOLICITUDES DE CIRAS	Muy Alta	ACCION	Acumulado Anual	PROG.	5.00	5.00	5.00	5.00	5.00	5.00	7.00	7.00	7.00	7.00	7.00	7.00	72.00	100.00	5,342.00	5,342.00	5,342.00	5,342.00	5,342.00	5,342.00	6,163.00	6,195.00	6,692.00	6,692.00	6,692.00	6,688.00	71,174.00
				EJEC.	2.00	3.00	13.00	10.00	8.00	8.00	8.00	4.00	5.00	10.00	6.00	6.00	83.00		675.00	942.00	942.00	0.00	4,600.00	4,600.00	0.00	0.00	0.00	0.00	0.00	0.00	11,759.00
AOI00136301811 - ATENCIÓN DE SOLICITUDES DE INTERVENCIONES ARQUEOLOGICAS	Muy Alta	ACCION	Acumulado Anual	PROG.	4.00	4.00	4.00	4.00	4.00	4.00	7.00	7.00	7.00	7.00	7.00	7.00	66.00	100.00	5,175.00	5,175.00	5,175.00	5,175.00	5,175.00	5,175.00	4,575.00	4,575.00	5,175.00	5,175.00	5,175.00	5,175.00	60,900.00
				EJEC.	8.00	18.00	19.00	7.00	11.00	7.00	11.00	6.00	18.00	20.00	15.00	9.00	149.00		775.00	775.00	775.00	0.00	4,600.00	4,600.00	0.00	0.00	0.00	0.00	0.00	0.00	11,525.00

EJECUCIÓN FÍSICA POR AEI.11.08: 85.2 — EJECUCIÓN FINANCIERA POR AEI.11.08: 12,105,202.13

OEI.12 FORTALECER LA PARTICIPACIÓN DE LOS ACTORES Y EL ENFOQUE TERRITORIAL EN EL DESARROLLO DE LAS POLÍTICAS DEL SECTOR CULTURA.

AEI.12.01 ASISTENCIA TÉCNICA Y ACOMPAÑAMIENTO INTEGRAL A ENTIDADES EN LOS TRES NIVELES DE GOBIERNO PARA LA GESTIÓN Y DESARROLLO DE POLÍTICAS CULTURALES A NIVEL TERRITORIAL

AOI00136301265 - COORDINACIÓN Y ARTICULACIÓN DE LA ASISTENCIA TÉCNICA Y EL FORTALECIMIENTO DE CAPACIDADES DE LAS DIRECCIONES DESCONCENTRADAS DE CULTURA EN COORDINACIÓN CON LOS ÓRGANOS DE LÍNEA DE LOS DESPACHOS VICEMINISTERIALES Y LA SECRETARÍA GENERAL.	Muy Alta	ASISTENCIA TECNICA	Acumulado Anual	PROG.	4.00	4.00	4.00	2.00	2.00	2.00	1.00	1.00	1.00	1.00	5.00	3.00	30.00	96.67	34,719.58	26,086.58	26,086.58	50,506.58	61,686.58	26,086.58	26,086.58	26,086.58	26,086.58	21,086.58	29,766.58	29,703.62	383,989.00
				EJEC.	4.00	3.00	3.00	3.00	2.00	1.00	2.00	2.00	2.00	3.00	2.00	2.00	29.00		34,618.02	69,330.71	73,280.80	48,465.95	68,380.20	34,463.84	18,994.03	19,806.95	43,870.35	55,245.18	48,657.23	30,377.32	545,490.58
AOI00136301179 - REALIZACIÓN DE ASISTENCIA TÉCNICA PARA ELABORACIÓN DE LINEAMIENTOS Y GUÍAS EN MATERIA DE LAS INDUSTRIAS CULTURALES	Muy Alta	DOCUMENTO	Acumulado Anual	PROG.	0.00	0.00	0.00	0.00	0.00	0.00	0.00	0.00	0.00	0.00	0.00	2.00	2.00	100.00	5,228.00	5,186.00	5,186.00	2,180.00	0.00	0.00	288.00	5,186.00	10,586.00	5,186.00	10,586.00	19,171.00	68,783.00
				EJEC.	0.00	0.00	0.00	0.00	0.00	0.00	0.00	0.00	0.00	0.00	0.00	2.00	2.00		5,227.70	5,186.30	5,186.30	2,180.00	0.00	0.00	288.00	22,693.38	0.00	5,400.00	5,400.00	16,760.52	68,322.20
AOI00136302102 - GESTIÓN Y ARTICULACIÓN TERRITORIAL	Muy Alta	ENTIDAD	Acumulado Anual	PROG.	0.00	0.00	1.00	0.00	0.00	0.00	1.00	0.00	0.00	22.00	20.00	0.00	44.00	100.00	0.00	0.00	0.00	0.00	0.00	5,000.00	5,000.00	5,000.00	6,400.00	6,400.00	0.00	5,400.00	33,200.00
				EJEC.	0.00	0.00	0.00	0.00	0.00	0.00	0.00	0.00	0.00	27.00	76.00	0.00	103.00		0.00	0.00	0.00	0.00	0.00	0.00	10,000.00	5,000.00	6,400.00	0.00	8,200.00	3,600.00	33,200.00
AOI00136301247 - REALIZACIÓN DE ASISTENCIA TÉCNICA A ENTIDADES PARA ESTRATEGIAS DE DESARROLLO CULTURAL REGIONALES Y LOCALES	Muy Alta	ENTIDAD	Acumulado Anual	PROG.	0.00	0.00	0.00	0.00	0.00	0.00	0.00	0.00	15.00	30.00	14.00	6.00	65.00	70.77	0.00	6,000.00	6,000.00	6,000.00	6,000.00	6,000.00	6,000.00	6,000.00	16,000.00	18,000.00	19,500.00	6,000.00	101,500.00
				EJEC.	0.00	0.00	0.00	0.00	0.00	0.00	0.00	0.00	8.00	24.00	14.00	0.00	46.00		0.00	6,000.00	6,000.00	24,500.00	31,000.00	8,560.00	6,000.00	6,000.00	4,000.00	4,000.00	32,900.00	40,670.00	169,630.00
AOI00136301362 - REALIZACIÓN DE ASISTENCIA TÉCNICA A ENTIDADES PARA ESTRATEGIAS DE DESARROLLO CULTURAL REGIONALES Y LOCALES	Muy Alta	ENTIDAD	Acumulado Anual	PROG.	0.00	0.00	0.00	2.00	0.00	1.00	0.00	0.00	0.00	2.00	1.00	0.00	6.00	16.67	10,683.10	10,907.90	14,058.90	17,058.90	17,558.90	24,258.90	11,459.00	8,760.90	10,558.90	7,558.90	29,766.90	72,274.80	234,906.00
				EJEC.	0.00	0.00	0.00	0.00	0.00	0.00	0.00	0.00	0.00	0.00	1.00	0.00	1.00		10,683.10	11,458.90	13,507.90	17,058.90	17,558.90	24,258.90	14,958.90	19,261.26	6,819.62	12,036.05	24,241.46	36,628.90	208,472.79

EJECUCIÓN FÍSICA POR AEI.12.01: 76.8 — EJECUCIÓN FINANCIERA POR AEI.12.01: 1,025,115.57

AEI.12.02 ESPACIOS Y HERRAMIENTAS IMPLEMENTADAS PARA LA PARTICIPACIÓN CIUDADANA EN EL DESARROLLO DE POLÍTICAS CULTURALES

AOI00136301263 - ACOMPAÑAMIENTO A LAS DIRECCIONES DESCONCENTRADAS DE CULTURA PARA LA GESTIÓN, ARTICULACIÓN Y COORDINACIÓN TERRITORIAL.	Muy Alta	EVENTOS	Acumulado Anual	PROG.	1.00	1.00	1.00	1.00	1.00	1.00	1.00	1.00	1.00	1.00	1.00	1.00	12.00	41.67	24,719.58	16,086.58	16,086.58	16,086.58	16,086.58	26,086.58	26,086.58	26,086.58	26,086.58	21,086.58	25,426.58	27,048.62	266,974.00
				EJEC.	0.00	0.00	0.00	0.00	0.00	1.00	2.00	1.00	0.00	0.00	0.00	1.00	5.00		0.00	0.00	0.00	0.00	0.00	34,463.84	18,994.02	19,806.94	0.00	0.00	0.00	30,377.32	103,642.12

EJECUCIÓN FÍSICA POR AEI.12.02: 41.7 — EJECUCIÓN FINANCIERA POR AEI.12.02: 103,642.12

OEI.13 FORTALECER LA GESTIÓN INSTITUCIONAL

AEI.13.01 GOBIERNO DIGITAL DE CALIDAD IMPLEMENTADO EN LA ENTIDAD

AOI00136301156 - GESTION DEL PLAN OPERATIVO INSTITUCIONAL DE LA OFICINA GENERAL DE ESTADISTICA Y TECNOLOGIAS DE LA INFORMACION Y COMUNICACIONES	Alta	INFORME	Acumulado Anual	PROG.	2.00	2.00	2.00	2.00	2.00	2.00	2.00	2.00	2.00	1.00	1.00	1.00	21.00	100.00	7,779.45	7,779.45	7,779.45	7,779.45	17,325.75	23,565.75	24,175.75	19,965.75	23,543.81	9,426.51	7,714.97	24,564.67	181,400.76
				EJEC.	2.00	2.00	2.00	2.00	2.00	2.00	2.00	2.00	2.00	2.00	2.00	2.00	24.00		7,779.45	7,779.45	7,779.45	7,779.45	17,325.75	23,565.75	24,175.75	19,965.75	23,543.81	9,426.51	7,714.97	23,239.43	180,075.52
AOI00136301157 - ELABORACIÓN DE LA DOCUMENTACIÓN REGULATORIA DE GOBIERNO DIGITAL	Alta	INFORME	Acumulado Anual	PROG.	1.00	1.00	1.00	1.00	1.00	3.00	1.00	1.00	1.00	1.00	1.00	3.00	16.00	100.00	9,403.65	3,093.15	23,729.45	9,279.45	9,279.45	19,279.45	19,729.45	13,779.45	7,591.05	3,085.38	3,093.15	42,239.16	163,582.24
				EJEC.	1.00	1.00	1.00	1.00	1.00	3.00	1.00	1.00	1.00	1.00	1.00	3.00	16.00		9,403.65	3,093.15	23,729.45	9,279.45	9,279.45	19,279.45	19,729.45	13,779.45	7,591.05	3,085.38	3,093.15	42,239.16	163,582.24
AOI00136301900 - IMPLEMENTACIÓN DE SISTEMAS DE INNOVACIÓN TECNOLÓGICA (DU N 034-2021)	Alta	INFORME	Acumulado Anual	PROG.	0.00	0.00	1.00	0.00	0.00	1.00	1.00	1.00	1.00	1.00	1.00	1.00	8.00	100.00	3,227.70	3,186.30	3,186.30	3,186.30	3,186.30	3,186.30	3,486.30	3,186.30	3,173.07	3,181.68	3,181.47	4,245.98	39,614.00
				EJEC.	0.00	0.00	1.00	0.00	0.00	1.00	1.00	1.00	1.00	1.00	1.00	1.00	8.00		3,227.70	3,186.30	3,186.30	3,186.30	3,186.30	3,186.30	3,486.30	3,186.30	3,173.07	3,181.68	3,181.47	4,059.22	39,427.24
AOI00136301901 - IMPLEMENTACIÓN DE SISTEMAS DE GESTIÓN INTERNA (DU N 083-2021)	Alta	INFORME	Acumulado Anual	PROG.	0.00	0.00	1.00	0.00	0.00	1.00	1.00	0.00	0.00	0.00	0.00	0.00	3.00	100.00	3,186.30	3,186.30	3,186.30	3,186.30	3,186.10	3,000.00	3,486.30	0.00	0.00	0.00	0.00	0.00	22,417.60
				EJEC.	0.00	0.00	1.00	0.00	0.00	1.00	1.00	0.00	0.00	0.00	0.00	0.00	3.00		3,186.30	3,186.30	3,186.30	3,186.30	3,186.30	3,000.00	3,486.30	0.00	0.00	0.00	0.00	0.00	22,417.80
AOI00136301902 - MANTENIMIENTO DE LA INFRAESTRUCTURA TECNOLÓGICA (DU N 083-2021)	Alta	INFORME	Acumulado Anual	PROG.	0.00	0.00	3.00	0.00	0.00	3.00	3.00	0.00	0.00	1.00	0.00	0.00	10.00	100.00	13,724.50	13,558.90	13,558.90	21,980.50	13,558.90	13,000.00	14,528.63	0.00	0.00	6,067.07	0.00	0.00	109,977.40
				EJEC.	0.00	0.00	3.00	0.00	0.00	3.00	3.00	0.00	0.00	1.00	0.00	0.00	10.00		13,724.50	13,558.90	13,558.90	21,976.90	13,558.90	13,000.00	14,528.63	0.00	0.00	6,066.67	0.00	0.00	109,973.40
AOI00136301181 - GESTION DEL PLAN OPERATIVO INSTITUCIONAL DE LA OFICINA DE ESTADISTICA	Alta	INFORME	Acumulado Anual	PROG.	1.00	1.00	1.00	1.00	1.00	1.00	1.00	1.00	1.00	1.00	1.00	1.00	12.00	100.00	7,186.30	7,186.30	7,186.30	7,186.30	7,186.30	7,186.30	7,486.30	7,186.30	7,186.30	7,186.30	7,186.30	7,514.50	86,863.80
				EJEC.	1.00	1.00	1.00	1.00	1.00	1.00	1.00	1.00	1.00	1.00	1.00	1.00	12.00		7,186.30	7,186.30	7,186.30	7,186.30	7,186.30	7,186.30	7,486.30	7,186.30	7,186.30	7,186.30	7,186.30	7,514.50	86,863.80

AOI00136301182 - MANTENIMIENTO DE SISTEMAS ESTADISTICOS Y GEOGRAFICOS	Alta	REPORTE	Acumulado Anual	PROG.	3.00	3.00	3.00	3.00	3.00	3.00	3.00	3.00	3.00	3.00	3.00	3.00	36.00	100.00	7,695.05	7,529.45	7,529.45	7,529.45	7,529.45	7,529.45	7,979.45	7,529.45	7,414.51	6,677.56	7,032.69	11,486.22	93,462.18
				EJEC.	3.00	3.00	3.00	3.00	3.00	3.00	3.00	3.00	3.00	3.00	3.00	3.00	36.00		7,695.05	7,529.45	7,529.45	7,529.45	7,529.45	7,529.45	7,979.45	7,529.45	7,414.51	6,677.56	7,032.69	9,095.07	91,071.03
AOI00136301187 - IMPLEMENTACION DE SOLUCIONES ESTADISTICAS DE CARA AL CIUDADANO	Alta	INFORME	Acumulado Anual	PROG.	0.00	0.00	2.00	0.00	0.00	2.00	0.00	0.00	2.00	0.00	0.00	2.00	8.00	100.00	5,436.30	5,436.30	5,436.30	5,436.30	5,436.30	5,436.30	5,736.30	5,436.30	5,436.30	5,436.30	5,436.30	6,486.30	66,585.60
				EJEC.	0.00	0.00	2.00	0.00	0.00	2.00	0.00	0.00	2.00	0.00	0.00	2.00	8.00		5,436.30	5,436.30	5,436.30	5,436.30	5,436.30	5,436.30	5,736.30	5,436.30	5,436.30	5,436.30	5,436.30	6,486.30	66,585.60
AOI00136301191 - IMPLEMENTACION DE SOLUCIONES ESTADISTICAS DE GESTION INTERNA	Alta	INFORME	Acumulado Anual	PROG.	0.00	0.00	1.00	0.00	0.00	1.00	0.00	0.00	1.00	0.00	0.00	1.00	4.00	100.00	2,093.15	2,093.15	2,093.15	2,093.15	2,093.15	2,093.15	2,243.15	13,093.15	13,093.15	2,093.15	13,093.15	16,608.77	72,783.42
				EJEC.	0.00	0.00	1.00	0.00	0.00	1.00	0.00	0.00	1.00	0.00	0.00	1.00	4.00		2,093.15	2,093.15	2,093.15	2,093.15	2,093.15	2,093.15	2,243.15	13,093.15	13,093.15	2,093.15	13,093.15	16,608.77	72,783.42
AOI00136301203 - GESTION DEL PLAN OPERATIVO INSTITUCIONAL DE LA OFICINA DE DESARROLLO TECNOLOGICO	Alta	INFORME	Acumulado Anual	PROG.	2.00	2.00	2.00	2.00	2.00	2.00	2.00	2.00	2.00	2.00	2.00	2.00	24.00	100.00	8,753.80	8,753.80	13,253.80	18,346.95	12,529.45	12,529.45	15,406.45	12,529.45	25,346.95	19,346.95	23,346.95	44,373.97	214,517.97
				EJEC.	2.00	2.00	2.00	2.00	2.00	2.00	2.00	2.00	2.00	2.00	2.00	2.00	24.00		8,753.80	8,753.80	13,253.80	18,346.95	12,529.45	12,529.45	15,406.45	12,529.45	25,346.83	19,346.95	23,346.95	44,372.21	214,516.09
AOI00136301204 - IMPLEMENTACION DE SISTEMAS DE GESTION INTERNA	Alta	SISTEMA	Acumulado Anual	PROG.	0.00	0.00	3.00	0.00	0.00	2.00	0.00	0.00	2.00	0.00	0.00	2.00	9.00	100.00	9,879.45	9,879.45	9,879.45	5,286.30	5,286.30	5,286.30	5,586.30	6,686.30	5,286.30	5,286.30	5,286.30	7,731.68	81,360.43
				EJEC.	0.00	0.00	3.00	0.00	0.00	3.00	0.00	0.00	2.00	0.00	0.00	2.00	10.00		9,879.45	9,879.45	9,879.45	5,286.30	5,286.30	5,286.30	5,586.30	6,686.30	5,286.30	5,286.30	5,286.30	7,731.68	81,360.43
AOI00136301206 - MANTENIMIENTO DE LOS SISTEMAS Y SITIOS WEB	Alta	MANTENIMIENTO	Acumulado Anual	PROG.	80.00	80.00	80.00	80.00	80.00	80.00	80.00	80.00	80.00	80.00	80.00	80.00	960.00	100.00	35,438.95	34,942.15	34,942.15	34,942.15	34,124.65	34,124.65	35,774.65	38,966.32	33,209.75	39,621.42	28,647.34	44,516.22	429,250.40
				EJEC.	80.00	81.00	134.00	103.00	121.00	107.00	87.00	147.00	105.00	88.00	98.00	80.00	1,231.00		35,438.95	34,942.15	34,942.15	34,297.15	34,124.65	34,124.65	35,774.65	38,966.32	33,209.75	39,621.42	28,647.34	37,324.27	421,413.45
AOI00136301207 - IMPLEMENTACION DE SISTEMAS DE CARA AL CIUDADANO	Alta	SISTEMA	Acumulado Anual	PROG.	0.00	0.00	3.00	0.00	0.00	5.00	0.00	0.00	3.00	0.00	0.00	5.00	16.00	100.00	16,465.75	16,465.75	16,465.75	16,465.75	18,465.75	18,465.75	19,215.75	15,065.75	16,465.75	16,465.75	16,465.75	17,684.31	204,157.56
				EJEC.	0.00	0.00	3.00	0.00	0.00	5.00	0.00	0.00	3.00	0.00	0.00	5.00	16.00		16,465.75	16,465.75	16,465.75	16,465.75	18,465.75	18,465.75	19,215.75	15,065.75	16,465.75	16,465.75	16,465.75	17,684.31	204,157.56
AOI00136301208 - IMPLEMENTACION DE SISTEMAS DE INNOVACION TECNOLOGICA	Alta	SISTEMA	Acumulado Anual	PROG.	0.00	0.00	2.00	0.00	0.00	2.00	0.00	0.00	2.00	0.00	0.00	2.00	8.00	100.00	9,029.45	9,029.45	9,029.45	9,029.45	9,029.45	9,029.45	9,479.45	9,029.45	9,029.45	9,029.45	9,029.45	41,516.69	141,290.64
				EJEC.	0.00	0.00	2.00	0.00	0.00	2.00	0.00	0.00	2.00	0.00	0.00	2.00	8.00		9,029.45	9,029.45	9,029.45	9,029.45	9,029.45	9,029.45	9,479.45	9,029.45	9,029.45	9,029.45	9,029.45	41,516.69	141,290.64
AOI00136301215 - GESTION DEL PLAN OPERATIVO INSTITUCIONAL DE LA OFICINA DE INFORMATICA Y TELECOMUNICACIONES	Alta	INFORME	Acumulado Anual	PROG.	3.00	3.00	3.00	3.00	3.00	3.00	3.00	3.00	3.00	3.00	3.00	3.00	36.00	100.00	13,309.86	13,309.86	13,309.86	13,309.86	13,309.86	13,309.86	13,969.86	13,309.86	13,309.86	13,309.86	13,309.86	13,969.86	161,038.32
				EJEC.	3.00	3.00	3.00	3.00	3.00	3.00	3.00	3.00	3.00	3.00	3.00	3.00	36.00		13,309.86	13,309.86	13,309.86	13,309.86	13,309.86	13,309.86	13,969.86	13,309.86	13,309.86	13,309.86	13,309.86	13,969.86	161,038.32
AOI00136301216 - IMPLEMENTACION DE PROYECTOS DE INFRAESTRUCTURA TECNOLOGICA DE GESTION INTERNA	Alta	INFORME	Acumulado Anual	PROG.	0.00	0.00	3.00	0.00	0.00	2.00	0.00	0.00	1.00	0.00	0.00	2.00	8.00	100.00	12,316.71	153,293.59	212,424.79	84,508.87	597,322.33	78,913.93	323,549.93	238,080.74	20,464.43	61,258.72	405,972.31	782,971.09	2,971,077.44
				EJEC.	0.00	0.00	3.00	0.00	0.00	2.00	0.00	0.00	1.00	0.00	0.00	2.00	8.00		12,316.71	153,293.59	212,424.79	84,508.87	597,322.33	78,913.93	323,549.93	238,080.74	20,464.43	61,258.72	405,972.31	673,938.93	2,862,045.28
AOI00136301217 - MANTENIMIENTO DE LA INFRAESTRUCTURA TECNOLOGICA	Alta	REPORTE	Acumulado Anual	PROG.	18.00	18.00	18.00	18.00	18.00	18.00	18.00	18.00	18.00	18.00	18.00	18.00	216.00	100.00	53,215.19	45,820.67	44,338.48	46,972.48	48,049.35	74,338.48	52,668.48	54,052.37	44,256.44	42,916.25	47,163.59	83,377.66	637,169.44
				EJEC.	18.00	18.00	18.00	18.00	18.00	18.00	18.00	18.00	18.00	18.00	18.00	18.00	216.00		53,215.19	45,820.67	44,338.48	46,972.48	48,049.35	74,338.48	52,668.48	54,052.37	44,256.44	42,916.25	47,163.59	74,551.39	628,343.17
AOI00136301218 - DESARROLLO DE ACCIONES DE CAPACITACION Y FORTALECIMIENTO	Alta	REPORTE	Acumulado Anual	PROG.	0.00	0.00	1.00	0.00	0.00	1.00	0.00	0.00	1.00	0.00	0.00	1.00	4.00	100.00	2,093.15	2,093.15	2,093.15	2,093.15	2,093.15	2,093.15	2,243.15	2,093.15	2,093.15	2,093.15	2,093.15	2,243.15	25,417.80
				EJEC.	0.00	0.00	1.00	0.00	0.00	1.00	1.00	1.00	1.00	1.00	1.00	1.00	8.00		2,093.15	2,093.15	2,093.15	2,093.15	2,093.15	2,093.15	2,243.15	2,093.15	2,093.15	2,093.15	2,093.15	2,243.15	25,417.80
															EJECUCIÓN FÍSICA POR AEI.13.01:			100.0										EJECUCIÓN FINANCIERA POR AEI.13.01:			5,572,362.79
AEI.13.02 GESTIÓN POR PROCESOS IMPLEMENTADOS EN LA ENTIDAD																															
AOI00136301571 - ELABORACIÓN Y/O ACTUALIZACIÓN DE DOCUMENTOS DE GESTIÓN	Muy Alta	INFORME	Acumulado Anual	PROG.	2.00	1.00	1.00	0.00	0.00	1.00	2.00	3.00	2.00	0.00	0.00	3.00	15.00	100.00	12,186.30	0.00	26,372.60	23,872.60	12,186.30	15,186.30	12,186.30	21,372.60	17,186.30	29,372.60	29,372.60	29,372.60	228,667.10
				EJEC.	2.00	1.00	2.00	1.00	3.00	1.00	2.00	1.00	0.00	0.00	0.00	3.00	16.00		12,186.30	0.00	26,372.60	24,872.60	9,186.30	12,186.30	12,186.30	24,372.60	9,186.30	21,372.60	21,372.60	21,372.60	194,667.10
AOI00136301574 - GESTIÓN DE LA MODERNIZACIÓN	Muy Alta	DOCUMENTO	Acumulado Anual	PROG.	0.00	0.00	0.00	0.00	0.00	0.00	1.00	1.00	0.00	1.00	2.00	1.00	6.00	100.00	9,186.30	21,372.60	7,000.00	7,000.00	19,186.30	16,186.30	16,186.30	7,000.00	20,186.30	8,000.00	8,000.00	8,000.00	147,304.10
				EJEC.	1.00	1.00	0.00	0.00	0.00	2.00	1.00	1.00	0.00	0.00	0.00	0.00	6.00		9,186.30	21,372.60	16,000.00	7,000.00	12,186.30	19,686.30	19,686.30	7,500.00	28,186.30	16,000.00	15,930.00	16,000.00	188,734.10
AOI00136301575 - EMISIÓN DE OPINIÓN TÉCNICA DE INSTRUMENTOS DE GESTIÓN	Muy Alta	INFORME	Acumulado Anual	PROG.	0.00	0.00	2.00	0.00	0.00	2.00	0.00	6.00	6.00	4.00	0.00	2.00	22.00	100.00	8,186.30	8,186.30	8,186.30	8,186.30	8,186.30	8,186.30	8,186.30	0.00	0.00	0.00	0.00	0.00	57,304.10
				EJEC.	4.00	3.00	2.00	1.00	3.00	2.00	3.00	2.00	1.00	1.00	0.00	2.00	24.00		8,186.30	8,186.30	8,186.30	8,186.30	8,186.30	8,186.30	8,186.30	0.00	8,186.30	0.00	0.00	0.00	65,490.40
															EJECUCIÓN FÍSICA POR AEI.13.02:			100.0										EJECUCIÓN FINANCIERA POR AEI.13.02:			448,891.60
AEI.13.03 GESTIÓN INSTITUCIONAL EFECTIVA DEL MINISTERIO DE CULTURA																															
AOI00136301326 - GESTIÓN DE LAS POLÍTICAS DE PATRIMONIO CULTURAL, INDUSTRIAS CULTURALES E INTERCULTURALIDAD.	Alta	ACCION	Acumulado Anual	PROG.	3.00	3.00	3.00	3.00	3.00	3.00	3.00	3.00	3.00	3.00	3.00	3.00	36.00	100.00	103,833.16	99,758.33	47,643.33	43,758.33	188,176.37	59,167.49	123,833.16	136,633.16	103,833.16	103,833.16	118,134.16	649,038.19	1,777,642.00
				EJEC.	3.00	3.00	3.00	3.00	3.00	3.00	26.00	12.00	29.00	29.00	3.00	3.00	120.00		100,973.15	129,736.48	133,138.16	116,928.55	127,932.99	140,245.51	123,833.16	136,633.16	103,833.16	103,833.16	103,833.16	407,236.24	1,728,156.88
AOI00136301332 - ACCIONES DE COORDINACIÓN Y REPRESENTACIÓN DEL GABINETE DE ASESORES	Alta	ACCION	Acumulado Anual	PROG.	1.00	1.00	1.00	1.00	1.00	1.00	1.00	1.00	1.00	1.00	1.00	1.00	12.00	100.00	7,000.00	7,000.00	7,000.00	7,000.00	7,000.00	7,000.00	7,000.00	7,000.00	7,000.00	7,000.00	7,000.00	7,000.00	84,000.00
				EJEC.	1.00	1.00	1.00	1.00	1.00	1.00	1.00	1.00	1.00	1.00	1.00	1.00	12.00		7,000.00	7,000.00	7,000.00	7,000.00	7,000.00	7,000.00	7,000.00	7,000.00	7,000.00	7,000.00	7,000.00	7,000.00	84,000.00

AOI00136302045 - GESTIÓN DE LAS POLÍTICAS DE PATRIMONIO CULTURAL, INDUSTRIAS CULTURALES E INTERCULTURALIDAD (DU083)	Alta	ACCION	Acumulado Anual	PROG.	1.00	1.00	1.00	1.00	1.00	1.00	1.00	1.00	1.00	1.00	1.00	1.00	12.00	100.00	0.00	0.00	0.00	0.00	18,404.00	6,228.00	12,414.00	6,228.00	0.00	0.00	0.00	0.00	43,274.00
				EJEC.	1.00	1.00	1.00	1.00	1.00	1.00	1.00	1.00	1.00	1.00	1.00	1.00	12.00		6,227.70	6,186.30	6,186.30	6,186.30	6,186.30	6,000.00	0.00	6,228.00	73.10	0.00	0.00	0.00	43,274.00
AOI00136301274 - GESTIÓN PARA LA PROTECCIÓN Y SALVAGUARDA DEL PATRIMONIO CULTURAL Y LA PROMOCIÓN DE LAS INDUSTRIAS CULTURALES Y ARTES	Muy Alta	INFORME	Acumulado Anual	PROG.	0.00	0.00	1.00	0.00	0.00	1.00	0.00	0.00	1.00	0.00	0.00	1.00	4.00	100.00	110,208.00	118,208.00	108,667.00	118,208.00	118,608.00	118,208.00	151,459.00	150,501.00	154,802.00	117,501.00	117,501.00	117,966.00	1,501,837.00
				EJEC.	0.00	0.00	1.00	0.00	0.00	1.00	0.00	0.00	1.00	0.00	0.00	1.00	4.00		131,903.10	139,432.25	121,361.75	97,651.23	155,343.62	108,293.56	142,645.54	87,918.01	120,252.80	107,048.04	119,010.70	124,556.52	1,455,417.12
AOI00136301726 - CONDUCCION DE ACCIONES PARA LA TRANSVERSALIZACIÓN DEL ENFOQUE INTERCULTURAL DE LOS SERVICIOS DIRIGIDOS A PUEBLOS INDIGENAS U ORIGINARIOS Y POBLACION AFROPERUANA	Alta	ACCION	Acumulado Anual	PROG.	0.00	1.00	0.00	0.00	1.00	0.00	0.00	0.00	1.00	0.00	0.00	1.00	4.00	100.00	24,494.83	25,494.83	25,494.83	30,994.83	25,494.83	25,494.83	29,925.88	29,925.88	29,925.88	29,925.88	30,482.25	31,167.24	338,821.99
				EJEC.	0.00	1.00	0.00	0.00	2.00	2.00	0.00	0.00	1.00	0.00	0.00	1.00	7.00		28,280.00	31,584.96	33,289.74	32,321.94	22,856.17	20,401.18	25,706.45	13,108.26	20,843.16	29,463.61	39,807.94	40,907.62	338,571.03
AOI00136301731 - CONDUCCION DE ACCIONES PARA LA PROTECCION DE DERECHOS DE LOS PUEBLOS INDIGENAS U ORIGINARIOS	Muy Alta	ACCION	Acumulado Anual	PROG.	0.00	1.00	0.00	0.00	0.00	1.00	0.00	0.00	1.00	0.00	1.00	0.00	4.00	100.00	25,494.83	25,494.83	25,494.83	25,994.83	25,494.83	25,494.83	29,925.88	29,925.88	29,925.88	29,925.88	30,482.25	30,482.24	334,136.99
				EJEC.	0.00	1.00	0.00	0.00	3.00	1.00	0.00	0.00	1.00	0.00	1.00	0.00	7.00		28,279.32	31,584.96	33,289.74	32,321.94	22,856.17	20,401.18	25,706.45	13,964.45	20,843.17	29,463.60	39,807.94	40,907.62	339,426.54
AOI00136301310 - ACCIONES DE GESTIÓN ADMINISTRATIVA Y MANTENIMIENTO	Muy Alta	ACCION	Acumulado Anual	PROG.	1.00	1.00	1.00	1.00	1.00	1.00	1.00	1.00	1.00	1.00	1.00	1.00	12.00	100.00	38,585.00	35,084.00	35,085.00	55,043.00	32,413.00	33,537.00	133,111.00	74,471.00	74,471.00	74,471.00	90,031.00	80,737.00	757,039.00
				EJEC.	1.00	1.00	1.00	1.00	1.00	1.00	1.00	1.00	1.00	1.00	1.00	1.00	12.00		34,059.00	70,317.40	32,540.30	60,659.63	43,889.95	43,246.80	45,816.67	85,303.20	40,361.70	90,008.16	90,030.16	117,889.10	754,122.07
AOI00136302046 - GESTIÓN OPERATIVA Y ADMINISTRATIVA DE LA DDC LORETO Y MUSEO AMAZÓNICO (DU N 083)	Alta	ACCION	Acumulado Anual	PROG.	1.00	1.00	1.00	1.00	1.00	1.00	0.00	0.00	0.00	0.00	0.00	0.00	7.00	100.00	6,826.00	6,826.00	6,826.00	8,291.00	8,288.00	8,288.00	6,400.00	6,400.00	6,400.00	6,400.00	6,400.00	7,726.00	85,071.00
				EJEC.	1.00	1.00	1.00	1.00	1.00	1.00	1.00	1.00	1.00	1.00	1.00	1.00	12.00		6,825.70	6,772.60	6,772.60	6,772.60	6,772.60	6,400.00	7,000.00	6,772.60	6,400.00	6,772.60	6,400.00	8,500.00	82,161.30
AOI00136301242 - GESTION OPERATIVA Y ADMINISTRATIVA DE LA DIRECCION DESCONCENTRADA DE CULTURA DE MADRE DE DIOS	Muy Alta	ACCION	Acumulado Anual	PROG.	1.00	1.00	1.00	1.00	1.00	1.00	1.00	1.00	1.00	1.00	1.00	1.00	12.00	100.00	20,408.10	41,896.60	21,389.10	42,551.00	32,154.55	18,936.64	22,188.02	40,192.85	20,250.35	36,023.55	65,260.55	74,869.99	436,121.30
				EJEC.	1.00	1.00	1.00	1.00	1.00	1.00	1.00	1.00	1.00	1.00	1.00	1.00	12.00		20,408.10	41,896.60	21,389.10	42,051.00	32,654.55	18,936.64	22,191.02	40,363.00	20,079.35	36,023.55	50,912.71	69,464.94	416,370.56
AOI00136301873 - GESTION OPERATIVA Y ADMINISTRATIVA DE LA DIRECCION DESCONCENTRADA DE CULTURA DE MADRE DE DIOS - EN EL MARCO DEL DECRETO DE URGENCIA N 083-2021	Muy Alta	ACCION	Acumulado Anual	PROG.	1.00	1.00	1.00	1.00	1.00	1.00	1.00	1.00	0.00	0.00	0.00	0.00	8.00	100.00	2,398.00	2,386.30	2,386.30	2,386.30	2,387.10	2,200.00	4,501.75	2,386.30	2,200.00	2,386.30	2,200.00	3,249.65	31,068.00
				EJEC.	1.00	1.00	1.00	1.00	1.00	1.00	1.00	1.00	1.00	1.00	1.00	1.00	12.00		2,398.00	2,386.30	2,386.30	2,386.30	2,386.30	2,200.00	4,501.75	2,386.30	2,200.00	2,386.30	2,200.00	3,250.00	31,067.55
AOI00136302047 - REALIZACIÓN DE REUNIONES CON LA COMISIÓN NACIONAL MULTISECTORIAL DEL PROYECTO QHAPAQ ÑAN , LIMA LIMA SAN BORJA.	Muy Alta	ACTA	Acumulado Anual	PROG.	0.00	0.00	0.00	0.00	0.00	0.00	1.00	0.00	0.00	0.00	0.00	1.00	2.00	100.00	0.00	0.00	0.00	0.00	0.00	0.00	2,000.00	0.00	0.00	0.00	0.00	2,000.00	4,000.00
				EJEC.	0.00	0.00	0.00	0.00	0.00	0.00	0.00	0.00	1.00	0.00	0.00	1.00	2.00		0.00	0.00	0.00	0.00	0.00	0.00	2,000.00	0.00	0.00	0.00	0.00	3,000.00	5,000.00
AOI00136301885 - GESTION OPERATIVA Y ADMINISTRATIVA DE LA DDC HUANUCO (DU083)	Alta	ACCION	Acumulado Anual	PROG.	1.00	1.00	1.00	1.00	1.00	1.00	1.00	1.00	1.00	1.00	1.00	1.00	12.00	83.33	4,033.00	4,033.00	4,033.00	0.00	7,618.00	11,053.00	7,094.00	0.00	3,397.00	0.00	0.00	4,401.00	45,662.00
				EJEC.	1.00	1.00	1.00	1.00	1.00	1.00	1.00	1.00	1.00	1.00	0.00	0.00	10.00		4,033.00	3,994.30	3,994.30	3,994.30	2,234.50	3,294.50	7,132.50	3,582.97	2,500.00	2,685.28	2,495.92	3,545.07	43,486.64
AOI00136301736 - GESTION OPERATIVA Y ADMINISTRATIVA DE LA DDC ICA	Alta	ACCION	Acumulado Anual	PROG.	8.00	11.00	13.00	12.00	13.00	11.00	10.00	14.00	10.00	12.00	9.00	9.00	132.00	42.42	256,686.33	239,560.33	254,178.33	239,560.33	239,560.33	240,256.33	239,560.33	239,560.33	372,779.33	239,560.33	149,560.34	395,814.37	3,106,637.01
				EJEC.	7.00	3.00	5.00	5.00	7.00	5.00	6.00	6.00	6.00	2.00	2.00	2.00	56.00		143,567.95	157,860.34	166,239.66	283,686.98	193,879.75	246,025.14	239,056.33	240,064.33	225,652.00	188,907.65	296,082.29	608,840.41	2,989,862.83
AOI00136301814 - GESTION OPERATIVA Y ADMINISTRATIVA DE LA DDC JUNIN	Alta	ACCION	Acumulado Anual	PROG.	1.00	1.00	1.00	1.00	1.00	1.00	1.00	1.00	1.00	1.00	1.00	1.00	12.00	83.33	83,463.00	92,463.00	91,463.00	134,794.00	93,963.00	90,923.08	120,463.00	180,513.00	130,463.00	144,340.00	149,453.00	51,608.92	1,363,910.00
				EJEC.	1.00	1.00	0.00	0.00	1.00	1.00	1.00	1.00	1.00	1.00	1.00	1.00	10.00		35,063.00	114,550.29	48,985.19	133,476.41	137,909.28	101,010.61	131,780.78	100,961.43	54,468.20	61,552.51	131,282.78	282,682.28	1,333,722.76
AOI00136301913 - GESTION OPERATIVA Y ADMINISTRATIVA DE LA DDC JUNIN (D.U. 083)	Alta	ACCION	Acumulado Anual	PROG.	1.00	1.00	1.00	1.00	1.00	1.00	1.00	1.00	1.00	1.00	1.00	1.00	12.00	100.00	5,363.00	5,363.00	5,363.00	0.00	7,032.75	2,553.75	2,553.75	4,800.00	4,800.00	4,768.75	11,843.00	14,400.00	68,841.00
				EJEC.	1.00	1.00	1.00	1.00	1.00	1.00	1.00	1.00	1.00	1.00	1.00	1.00	12.00		5,362.70	5,321.30	5,321.30	5,321.30	5,321.30	5,000.00	5,600.00	5,321.30	6,966.67	5,321.30	5,000.00	7,200.00	67,057.17
AOI00136301867 - GESTIÓN OPERATIVA Y ADMINISTRATIVA DE LA DDC LAMBAYEQUE	Alta	ACCION	Acumulado Anual	PROG.	5.00	5.00	5.00	5.00	5.00	5.00	5.00	5.00	5.00	5.00	5.00	5.00	60.00	100.00	75,879.58	71,686.58	104,855.18	85,476.18	90,147.68	90,147.68	100,147.68	100,147.68	100,147.68	137,337.68	137,224.18	113,659.22	1,206,857.00
				EJEC.	5.00	5.00	5.00	5.00	5.00	5.00	10.00	10.00	10.00	11.00	11.00	11.00	93.00		79,233.90	99,872.05	69,616.86	64,806.35	73,639.58	64,806.35	93,329.21	80,602.11	72,958.37	94,703.99	110,299.72	144,029.97	1,047,898.46
AOI00136301340 - ELABORACIÓN Y DISEÑO DE POLÍTICAS Y/O MARCOS NORMATIVOS	Muy Alta	ACCION	Acumulado Anual	PROG.	2.00	0.00	1.00	0.00	0.00	0.00	0.00	0.00	0.00	1.00	1.00	1.00	6.00	33.33	7,994.10	5,186.30	5,186.30	5,186.30	5,186.30	5,186.30	5,486.30	5,186.30	5,186.30	5,186.30	5,186.30	4,573.30	64,730.40
				EJEC.	0.00	0.00	0.00	0.00	0.00	0.00	0.00	0.00	0.00	0.00	1.00	1.00	2.00		8,412.40	5,768.00	5,768.00	5,768.00	5,768.00	5,768.00	5,486.30	5,186.30	0.00	0.00	12,919.81	600.00	61,444.81

AOI00136301344 - DISEÑO Y DESARROLLO PROGRAMÁTICO	Muy Alta	ACCION	Acumulado Anual	PROG.	0.00	0.00	2.00	0.00	0.00	0.00	3.00	2.00	0.00	0.00	1.00	2.00	10.00	90.00	6,186.30	15,686.30	29,686.30	16,686.30	18,186.30	18,186.30	6,486.30	1,898.30	16,186.30	12,686.30	35,686.30	21,153.30	198,714.60
				EJEC.	0.00	0.00	2.00	0.00	0.00	0.00	2.00	2.00	0.00	0.00	1.00	2.00	9.00		5,768.00	15,104.60	29,104.60	16,104.60	17,604.60	17,604.60	6,486.30	1,898.83	5,674.52	32,209.20	17,500.00	36,500.00	201,559.85
AOI00136302178 - IMPLEMENTACIÓN DEL RENTOCA PARA EL SECTOR DE LAS ARTES	Muy Alta	REGISTRO	Acumulado Anual	PROG.	0.00	0.00	0.00	0.00	0.00	0.00	0.00	0.00	0.00	656.00	944.00		1,600.00	100.00	0.00	0.00	0.00	0.00	0.00	0.00	0.00	0.00	0.00	0.00	133,500.00	284,500.00	418,000.00
				EJEC.	0.00	0.00	0.00	0.00	0.00	0.00	0.00	0.00	0.00	1348.00	1203.00		2,551.00		0.00	0.00	0.00	0.00	0.00	0.00	0.00	0.00	0.00	0.00	130,000.00	277,000.00	407,000.00
AOI00136301261 - ELABORACIÓN, DISEÑO Y DESARROLLO PROGRAMÁTICO	Muy Alta	ACCION	Acumulado Anual	PROG.	0.00	0.00	0.00	0.00	0.00	0.00	1.00	0.00	0.00	1.00	0.00	2.00	4.00	100.00	139,645.80	125,500.00	103,012.00	125,261.00	89,723.00	93,500.00	93,993.00	93,500.00	93,500.00	93,500.00	94,514.00	69,782.20	1,215,431.00
				EJEC.	0.00	0.00	0.00	0.00	0.00	0.00	1.00	0.00	0.00	1.00	0.00	2.00	4.00		50,333.38	72,470.11	76,232.76	119,673.12	122,840.09	114,655.07	129,252.78	99,522.19	89,005.80	103,921.11	96,785.14	128,737.80	1,203,429.35
AOI00136301273 - OPERACIÓN Y MANTENIMIENTO DEL GRAN TEATRO NACIONAL	Muy Alta	ACCION	Acumulado Anual	PROG.	10.00	10.00	10.00	10.00	10.00	10.00	10.00	8.00	8.00	8.00	8.00	12.00	114.00	100.00	123,872.60	237,286.50	309,641.50	602,562.50	248,760.50	244,351.50	313,539.00	327,885.00	319,291.00	257,422.00	310,284.00	2,811,612.77	6,106,508.87
				EJEC.	16.00	13.00	14.00	14.00	14.00	13.00	13.00	14.00	15.00	15.00	14.00	15.00	170.00		123,872.60	207,036.36	310,160.59	602,562.93	389,760.41	364,343.15	433,464.38	323,736.00	523,863.64	401,494.07	359,358.99	2,795,097.92	6,834,751.04
AOI00136301304 - COORDINACION GENERAL DE LAS ACTIVIDADES TÉCNICAS DEL PROYECTO QHAPAQ ÑAN SEDE NACIONAL LIMA	Muy Alta	DOCUMENTO	Acumulado Anual	PROG.	3.00	0.00	1.00	3.00	0.00	1.00	3.00	0.00	1.00	4.00	0.00	5.00	21.00	100.00	383,696.01	575,796.01	594,451.04	564,020.61	550,451.04	557,989.74	453,288.13	304,237.50	204,089.00	170,104.00	171,129.00	175,564.60	4,704,816.68
				EJEC.	0.00	4.00	6.00	4.00	4.00	6.00	7.00	4.00	5.00	8.00	6.00	9.00	63.00		629,959.89	578,258.21	733,030.03	105,757.78	126,617.92	190,831.36	57,083.72	170,283.03	165,835.97	352,338.18	156,527.75	324,378.97	3,590,902.81
AOI00136302177 - IMPLEMENTACIÓN DEL RENTOCA PARA EL SECTOR DEL CINE Y EL AUDIOVISUAL	Muy Alta	REGISTRO	Acumulado Anual	PROG.	0.00	0.00	0.00	0.00	0.00	0.00	0.00	0.00	0.00	0.00	37.00	23.00	60.00	100.00	0.00	0.00	0.00	0.00	0.00	0.00	0.00	0.00	0.00	0.00	2,500.00	5,000.00	7,500.00
				EJEC.	0.00	0.00	0.00	0.00	0.00	0.00	0.00	0.00	0.00	0.00	56.00	40.00	96.00		0.00	0.00	0.00	0.00	0.00	0.00	0.00	0.00	0.00	0.00	5,000.00	2,500.00	7,500.00
AOI00136301240 - ELABORACIÓN, DISEÑO Y DESARROLLO PROGRAMÁTICOS	Muy Alta	ACCION	Acumulado Anual	PROG.	0.00	0.00	0.00	0.00	0.00	1.00	2.00	1.00	1.00	2.00	1.00	2.00	10.00	100.00	9,455.00	57,773.00	162,042.00	163,339.00	145,559.00	128,959.00	79,075.13	49,777.17	94,440.70	60,626.00	35,547.00	66,066.00	1,052,659.00
				EJEC.	0.00	0.00	0.00	0.00	0.00	1.00	2.00	1.00	2.00	1.00	1.00	2.00	10.00		9,455.40	65,272.60	180,022.23	194,318.90	152,038.90	124,958.90	79,075.33	54,963.37	58,507.95	53,745.92	55,644.46	18,890.00	1,046,893.96
AOI00136301241 - CONSERVACIÓN DE ARCHIVO DOCUMENTAL Y/O ESPECIALIZADO	Muy Alta	ACCION	Acumulado Anual	PROG.	0.00	0.00	0.00	0.00	0.00	1.00	0.00	0.00	1.00	0.00	0.00	1.00	3.00	100.00	0.00	6,000.00	16,480.00	16,480.00	19,480.00	9,000.00	9,000.00	9,000.00	13,000.00	13,000.00	3,000.00	1,500.00	115,940.00
				EJEC.	0.00	0.00	0.00	0.00	0.00	1.00	0.00	0.00	1.00	0.00	0.00	1.00	3.00		0.00	13,000.00	13,000.00	13,000.00	13,000.00	13,000.00	9,000.00	9,000.00	6,000.00	6,000.00	6,000.00	14,768.30	115,768.30
AOI00136301243 - ELABORACIÓN Y DISEÑO DE POLÍTICAS, MARCOS NORMATIVOS	Muy Alta	DOCUMENTO	Acumulado Anual	PROG.	0.00	0.00	0.00	0.00	0.00	0.00	1.00	0.00	0.00	0.00	0.00	2.00	3.00	66.67	0.00	14,500.00	14,500.00	27,500.00	18,500.00	18,500.00	18,500.00	18,500.00	18,500.00	23,000.00	33,000.00	8,000.00	213,000.00
				EJEC.	0.00	0.00	0.00	0.00	0.00	0.00	1.00	0.00	0.00	0.00	0.00	1.00	2.00		0.00	0.00	0.00	0.00	18,500.00	18,500.00	15,499.87	30,758.43	18,500.00	13,000.00	38,500.00	59,741.70	213,000.00
AOI00136301245 - ELABORACIÓN DE INSTRUMENTOS ESTADISTICOS Y ESTUDIOS	Muy Alta	DOCUMENTO	Acumulado Anual	PROG.	0.00	0.00	0.00	1.00	0.00	0.00	1.00	1.00	0.00	1.00	0.00	2.00	6.00	83.33	0.00	0.00	0.00	0.00	60,750.00	116,450.00	70,055.00	111,771.00	346,444.00	129,966.00	42,525.00	336,635.00	1,214,596.00
				EJEC.	0.00	0.00	0.00	1.00	0.00	0.00	1.00	0.00	0.00	1.00	0.00	2.00	5.00		0.00	0.00	0.00	0.00	60,750.00	116,450.00	70,055.00	72,200.00	133,502.18	284,194.42	210,844.75	254,622.87	1,202,619.22
AOI00136302179 - IMPLEMENTACIÓN DEL RENTOCA PARA EL SECTOR DEL LIBRO Y LA LECTURA	Muy Alta	REGISTRO	Acumulado Anual	PROG.	0.00	0.00	0.00	0.00	0.00	0.00	0.00	0.00	0.00	0.00	12.00	46.00	58.00	100.00	0.00	0.00	0.00	0.00	0.00	0.00	0.00	0.00	0.00	0.00	4,300.00	8,600.00	12,900.00
				EJEC.	0.00	0.00	0.00	0.00	0.00	0.00	0.00	0.00	0.00	0.00	36.00	151.00	187.00		0.00	0.00	0.00	0.00	0.00	0.00	0.00	0.00	0.00	0.00	4,300.00	8,600.00	12,900.00
AOI00136301889 - DISEÑO Y DESARROLLO PROGRAMÁTICOS PARA EL DESARROLLO DE LA DIRECCIÓN DU 084-2021	Muy Alta	ACCION	Acumulado Anual	PROG.	0.00	0.00	1.00	0.00	0.00	0.00	0.00	0.00	0.00	0.00	0.00	1.00	2.00	50.00	116,122.00	115,008.00	116,244.00	115,008.00	127,736.00	112,927.00	110,002.00	75,607.00	94,500.00	98,208.00	89,808.00	235,681.00	1,406,851.00
				EJEC.	0.00	0.00	0.00	0.00	0.00	0.00	0.00	0.00	0.00	0.00	0.00	1.00	1.00		116,121.60	115,007.50	116,243.61	115,007.50	127,735.65	112,926.67	140,868.37	131,456.55	94,067.72	96,911.88	83,803.76	155,411.70	1,405,562.51
AOI00136302176 - GESTIÓN Y MONITOREO A LA IMPLEMENTACIÓN DEL REGISTRO NACIONAL DE TRABAJADORES Y ORGANIZACIONES DE LAS INDUSTRIAS CULTURALES Y ARTES - RENTOCA	Muy Alta	ACCION	Acumulado Anual	PROG.	0.00	0.00	0.00	0.00	0.00	0.00	0.00	0.00	0.00	1.00	0.00	1.00	2.00	100.00	0.00	0.00	0.00	0.00	0.00	0.00	0.00	0.00	0.00	16,000.00	51,000.00	19,879.00	86,879.00
				EJEC.	0.00	0.00	0.00	0.00	0.00	0.00	0.00	0.00	0.00	1.00	0.00	1.00	2.00		0.00	0.00	0.00	0.00	0.00	0.00	0.00	0.00	0.00	1,075.00	16,020.00	65,348.00	82,443.00
AOI00136301396 - ELABORACION Y DISEÑO DE POLÍTICAS, MARCOS NORMATIVOS	Muy Alta	ACCION	Acumulado Anual	PROG.	0.00	0.00	0.00	0.00	0.00	0.00	1.00	0.00	0.00	0.00	1.00	0.00	2.00	100.00	0.00	0.00	12,000.00	6,000.00	7,000.00	0.00	8,000.00	0.00	65,195.00	0.00	0.00	9,664.00	107,859.00
				EJEC.	0.00	0.00	0.00	0.00	0.00	0.00	1.00	0.00	0.00	0.00	0.00	1.00	2.00		0.00	0.00	34,000.00	0.00	8,858.50	0.00	4,000.00	4,000.00	0.00	0.00	10,000.00	64,980.00	125,838.50
AOI00136301398 - ELABORACION DE INSTRUMENTOS ESTADÍSTICOS Y ESTUDIOS	Muy Alta	ACCION	Acumulado Anual	PROG.	0.00	0.00	0.00	0.00	0.00	0.00	1.00	0.00	0.00	0.00	0.00	1.00	2.00	100.00	0.00	0.00	22,000.00	0.00	0.00	0.00	0.00	0.00	0.00	0.00	8,141.50	30,141.50	
				EJEC.	0.00	0.00	0.00	0.00	0.00	0.00	1.00	0.00	0.00	0.00	0.00	1.00	2.00		0.00	0.00	0.00	15,000.00	0.00	0.00	0.00	0.00	0.00	0.00	0.00	0.00	15,000.00
AOI00136301400 - CONSERVACION DE ARCHIVO DOCUMENTAL Y ESPECIALIZADO	Muy Alta	ACCION	Acumulado Anual	PROG.	0.00	0.00	1.00	0.00	0.00	0.00	0.00	1.00	0.00	0.00	0.00	0.00	2.00	100.00	0.00	0.00	0.00	9,000.00	1,858.50	0.00	0.00	0.00	0.00	0.00	0.00	4,600.00	15,458.50
				EJEC.	0.00	0.00	1.00	0.00	0.00	0.00	0.00	1.00	0.00	0.00	0.00	0.00	2.00		0.00	0.00	0.00	0.00	0.00	0.00	0.00	0.00	0.00	0.00	0.00	0.00	0.00
AOI00136302018 - DISEÑO Y DESARROLLO PROGRAMÁTICOS PARA EL DESARROLLO DE LA DIRECCIÓN	Alta	ACCION	Acumulado Anual	PROG.	0.00	0.00	0.00	0.00	0.00	0.00	0.00	1.00	0.00	0.00	0.00	0.00	1.00	100.00	0.00	0.00	0.00	0.00	0.00	3,000.00	9,000.00	6,000.00	0.00	0.00	0.00	0.00	18,000.00
				EJEC.	0.00	0.00	0.00	0.00	0.00	0.00	0.00	1.00	0.00	0.00	0.00	0.00	1.00		0.00	0.00	0.00	0.00	0.00	3,000.00	6,000.00	9,000.00	0.00	0.00	6,000.00	6,000.00	30,000.00
AOI00136302044 - GESTIÓN ADMINISTRATIVA EN LA EJECUCION DE EVENTOS PARA LA DIFUSION DEL PATRIMONIO CULTURAL INMATERIAL	Muy Alta	ACCION	Acumulado Anual	PROG.	0.00	0.00	0.00	0.00	1.00	1.00	1.00	1.00	1.00	1.00	1.00	1.00	8.00	100.00	0.00	0.00	0.00	0.00	44,000.00	44,000.00	44,000.00	46,724.00	54,618.00	54,618.00	62,241.00	104,249.00	454,450.00
				EJEC.	0.00	0.00	0.00	0.00	1.00	1.00	1.00	1.00	1.00	1.00	1.00	1.00	8.00		33,866.20	33,617.80	33,617.80	33,617.80	33,617.80	33,146.67	42,600.00	27,431.50	26,453.78	50,454.96	26,614.94	76,694.42	451,733.67

AOI00136301686 - ATENCIÓN DE SOLICITUDES PARA LA IMPLEMENTACIÓN DEL DL 1255	Muy Alta	EXPEDIENTE	Acumulado Anual	PROG.	10.00	10.00	10.00	10.00	10.00	10.00	10.00	10.00	16.00	16.00	10.00	10.00	132.00	100.00	14,025.00	14,025.00	15,025.00	15,025.00	15,025.00	14,025.00	15,025.00	14,772.25	13,050.00	14,050.00	14,346.53	15,629.00	174,022.78
				EJEC.	18.00	5.00	10.00	7.00	12.00	17.00	12.00	13.00	12.00	11.00	11.00	16.00	144.00		40,176.76	35,735.00	36,961.00	11,400.00	16,500.00	564.00	0.00	0.00	0.00	0.00	0.00	20,000.00	161,336.76
AOI00136301163 - ELABORACIÓN DE INSTRUMENTOS ESTADÍSTICOS Y/O ESTUDIOS	Muy Alta	ACCION	Acumulado Anual	PROG.	0.00	1.00	1.00	0.00	2.00	0.00	1.00	0.00	1.00	0.00	0.00	3.00	9.00	88.89	22,034.40	11,372.80	26,572.80	26,572.80	26,572.80	25,572.80	21,172.80	19,572.80	19,172.80	34,672.80	24,192.80	39,983.76	297,466.16
				EJEC.	0.00	0.00	1.00	0.00	1.00	1.00	0.00	1.00	1.00	0.00	0.00	3.00	8.00		5,227.70	6,674.17	40,374.17	20,374.17	16,081.17	21,295.39	21,172.80	19,572.80	17,543.49	31,900.58	18,920.58	57,900.00	277,037.02
AOI00136301166 - DISEÑO Y DESARROLLO PROGRAMÁTICOS	Muy Alta	ACCION	Acumulado Anual	PROG.	0.00	0.00	3.00	1.00	0.00	1.00	0.00	1.00	0.00	1.00	0.00	1.00	8.00	75.00	20,245.60	20,959.20	82,579.20	30,894.20	23,266.20	19,480.20	18,459.20	17,559.20	18,073.20	17,559.20	17,559.20	18,606.24	305,240.84
				EJEC.	0.00	0.00	1.00	1.00	0.00	1.00	0.00	1.00	0.00	1.00	0.00	1.00	6.00		37,051.91	24,657.34	67,778.17	36,092.34	23,757.34	23,757.34	18,458.71	17,558.71	17,558.71	17,558.71	20,142.13	28,046.51	332,417.92
AOI00136301168 - ELABORACIÓN Y DISEÑO DE POLÍTICAS Y/O MARCOS NORMATIVOS	Muy Alta	ACCION	Acumulado Anual	PROG.	0.00	0.00	2.00	0.00	2.00	0.00	1.00	2.00	0.00	0.00	0.00	1.00	8.00	25.00	0.00	10,000.00	10,000.00	10,000.00	10,000.00	10,000.00	10,000.00	10,000.00	10,000.00	10,000.00	10,000.00	20,000.00	120,000.00
				EJEC.	0.00	0.00	0.00	0.00	0.00	1.00	0.00	0.00	0.00	0.00	1.00	0.00	2.00		0.00	11,000.00	11,000.00	11,000.00	20,000.00	10,000.00	10,000.00	10,000.00	10,000.00	10,000.00	0.00	0.00	103,000.00
AOI00136301888 - DISEÑO Y DESARROLLO PROGRAMÁTICOS PARA EL DESARROLLO DE LA DIRECCIÓN DU 034-2021	Muy Alta	ACCION	Acumulado Anual	PROG.	0.00	0.00	0.00	0.00	0.00	0.00	0.00	0.00	0.00	0.00	0.00	1.00	1.00	100.00	40,594.00	40,304.00	40,304.00	40,304.00	40,304.00	40,304.00	36,218.00	36,218.00	36,218.00	36,218.00	29,681.00	32,031.00	448,698.00
				EJEC.	0.00	0.00	0.00	0.00	0.00	0.00	0.00	0.00	0.00	0.00	0.00	1.00	1.00		40,593.90	40,304.10	40,304.10	40,304.10	40,304.10	40,304.10	36,217.80	33,995.45	28,630.63	32,830.16	34,047.34	39,697.79	447,533.57
AOI00136301309 - SUPERVISIÓN DE LA DIRECCIÓN GENERAL DE PATRIMONIO CULTURAL EN EL ÁMBITO DE SUS COMPETENCIAS.	Muy Alta	ACCION	Acumulado Anual	PROG.	0.00	2.00	2.00	2.00	2.00	3.00	2.00	3.00	3.00	1.00	1.00	4.00	25.00	100.00	25,750.00	30,750.00	25,750.00	25,750.00	30,750.00	27,100.00	35,750.00	30,750.00	20,000.00	20,000.00	20,000.00	22,550.00	314,900.00
				EJEC.	3.00	2.00	2.00	2.00	2.00	4.00	2.00	2.00	3.00	2.00	1.00	4.00	29.00		31,411.34	15,252.44	18,849.11	15,252.44	15,252.44	15,252.44	35,752.44	25,252.44	25,252.44	25,242.38	35,252.44	52,376.63	310,398.98
AOI00136301626 - ORGANIZACIÓN DE ESPACIOS DE DIALOGO PARA LA IMPLEMENTACIÓN NORMAS LEGALES PARA LA PRESERVACIÓN DEL PATRIMONIO CULTURAL DE LA NACIÓN, CON LOS ACTORES INVOLUCRADOS	Muy Alta	EVENTOS	Acumulado Anual	PROG.	0.00	0.00	1.00	0.00	0.00	1.00	0.00	0.00	1.00	0.00	0.00	1.00	4.00	100.00	0.00	2,500.00	0.00	0.00	5,000.00	0.00	0.00	5,000.00	1,000.00	0.00	0.00	0.00	13,500.00
				EJEC.	0.00	1.00	0.00	1.00	0.00	0.00	0.00	0.00	1.00	0.00	0.00	1.00	4.00		0.00	0.00	0.00	0.00	0.00	0.00	0.00	0.00	0.00	0.00	0.00	12,520.00	12,520.00
AOI00136301628 - ELABORACIÓN DE PROPUESTAS DE PROYECTOS Y NORMATIVAS PARA PROTECCIÓN DEL PATRIMONIO CULTURAL	Muy Alta	DOCUMENTO	Acumulado Anual	PROG.	0.00	0.00	1.00	0.00	0.00	1.00	0.00	0.00	1.00	0.00	0.00	1.00	4.00	50.00	0.00	2,500.00	0.00	0.00	5,000.00	0.00	0.00	5,000.00	0.00	0.00	0.00	0.00	12,500.00
				EJEC.	0.00	0.00	0.00	0.00	0.00	1.00	0.00	0.00	0.00	0.00	0.00	1.00	2.00		0.00	0.00	0.00	0.00	0.00	0.00	0.00	0.00	0.00	0.00	0.00	12,500.00	12,500.00
AOI00136301629 - GESTIÓN CULTURAL CON LOS GOBIERNOS LOCALES.	Muy Alta	EVENTOS	Acumulado Anual	PROG.	0.00	0.00	1.00	1.00	1.00	2.00	1.00	1.00	1.00	0.00	1.00	0.00	9.00	66.67	0.00	5,000.00	0.00	0.00	5,000.00	0.00	0.00	5,000.00	0.00	0.00	0.00	0.00	15,000.00
				EJEC.	0.00	0.00	0.00	0.00	1.00	2.00	0.00	0.00	1.00	0.00	2.00	0.00	6.00		0.00	0.00	0.00	0.00	0.00	0.00	0.00	0.00	0.00	0.00	0.00	15,000.00	15,000.00
AOI00136301630 - CUMPLIMIENTO CON INSTITUCIONES INTERNACIONALES - CUOTAS INTERNACIONALES	Muy Alta	ACCION	Acumulado Anual	PROG.	0.00	0.00	0.00	1.00	0.00	0.00	0.00	0.00	0.00	0.00	0.00	0.00	1.00	100.00	0.00	0.00	0.00	103,979.00	0.00	0.00	0.00	0.00	0.00	0.00	29,182.00	440.00	133,601.00
				EJEC.	0.00	0.00	0.00	0.00	0.00	0.00	0.00	0.00	0.00	0.00	1.00	0.00	1.00		0.00	0.00	0.00	0.00	0.00	0.00	0.00	0.00	0.00	0.00	132,161.00	1,439.79	133,600.79
AOI00136302043 - DESARROLLO DE PROPUESTAS DE EVENTOS U OTRAS ACTIVIDADES PARA LA DIFUSION DEL PATRIMONIO INMATERIAL	Muy Alta	ACCION	Acumulado Anual	PROG.	0.00	0.00	0.00	0.00	1.00	1.00	1.00	1.00	1.00	1.00	1.00	1.00	8.00	100.00	0.00	0.00	0.00	0.00	8,000.00	8,000.00	8,000.00	8,000.00	13,759.00	8,000.00	8,000.00	13,855.00	75,614.00
				EJEC.	0.00	0.00	0.00	0.00	1.00	1.00	1.00	1.00	1.00	1.00	1.00	1.00	8.00		6,227.70	6,186.30	6,186.30	6,186.30	6,186.30	6,186.30	6,486.30	6,186.30	6,172.86	6,151.44	6,170.76	7,228.32	75,555.18
AOI00136301546 - GESTIÓN EN MATERIA DE COLABORACIÓN INTERINSTITUCIONAL	Muy Alta	INFORME	Acumulado Anual	PROG.	0.00	0.00	0.00	0.00	0.00	0.00	1.00	0.00	0.00	0.00	0.00	1.00	2.00	100.00	3,000.00	3,000.00	3,000.00	3,000.00	0.00	0.00	0.00	0.00	0.00	0.00	0.00	0.00	12,000.00
				EJEC.	0.00	0.00	0.00	0.00	1.00	0.00	0.00	0.00	0.00	0.00	0.00	1.00	2.00		3,000.00	3,000.00	3,000.00	3,000.00	0.00	0.00	0.00	0.00	0.00	0.00	0.00	0.00	12,000.00
AOI00136301592 - ELABORACIÓN, SEGUIMIENTO, EVALUACIÓN Y MODIFICACIÓN DEL PLAN OPERATIVO INSTITUCIONAL	Muy Alta	DOCUMENTO	Acumulado Anual	PROG.	0.00	0.00	0.00	1.00	2.00	0.00	0.00	1.00	0.00	1.00	0.00	1.00	6.00	100.00	27,558.91	18,558.91	27,558.91	9,186.31	18,372.61	27,558.91	27,558.91	27,558.91	27,558.91	33,558.91	33,558.91	33,558.91	312,148.02
				EJEC.	0.00	0.00	0.00	1.00	2.00	0.00	0.00	0.00	2.00	0.00	0.00	2.00	7.00		27,558.91	18,558.91	27,558.91	9,186.31	18,372.61	18,372.61	27,558.91	27,558.91	27,558.91	33,558.91	33,558.91	33,558.91	302,961.72
AOI00136301593 - SEGUIMIENTO Y EVALUACIÓN DE PROGRAMAS, PLANES Y POLÍTICAS NACIONALES	Muy Alta	DOCUMENTO	Acumulado Anual	PROG.	0.00	0.00	0.00	2.00	2.00	2.00	0.00	0.00	0.00	0.00	0.00	0.00	6.00	100.00	0.00	0.00	0.00	9,186.30	0.00	0.00	0.00	0.00	0.00	0.00	0.00	0.00	9,186.30
				EJEC.	0.00	0.00	0.00	2.00	2.00	2.00	0.00	0.00	0.00	0.00	0.00	0.00	6.00		0.00	0.00	0.00	9,186.30	0.00	0.00	0.00	0.00	0.00	0.00	0.00	0.00	9,186.30
AOI00136301594 - ELABORACIÓN, SEGUIMIENTO, EVALUACIÓN Y MODIFICACIÓN DE PLANES ESTRATÉGICOS	Muy Alta	DOCUMENTO	Acumulado Anual	PROG.	0.00	0.00	0.00	1.00	1.00	1.00	0.00	0.00	0.00	1.00	0.00	0.00	4.00	100.00	0.00	0.00	0.00	9,186.30	9,186.30	0.00	0.00	0.00	0.00	0.00	0.00	0.00	18,372.60
				EJEC.	0.00	0.00	0.00	1.00	1.00	1.00	0.00	0.00	0.00	1.00	0.00	0.00	4.00		0.00	0.00	0.00	9,186.30	9,000.00	9,186.30	0.00	0.00	0.00	0.00	0.00	0.00	27,372.60
AOI00136301595 - ELABORACION DE LA MEMORIA ANUAL 2020 DEL MINISTERIO DE CULTURA	Muy Alta	DOCUMENTO	Acumulado Anual	PROG.	0.00	1.00	0.00	0.00	0.00	0.00	0.00	0.00	0.00	0.00	0.00	0.00	1.00	100.00	0.00	9,000.00	0.00	0.00	0.00	0.00	0.00	0.00	0.00	0.00	0.00	0.00	9,000.00
				EJEC.	0.00	0.00	0.00	1.00	0.00	0.00	0.00	0.00	0.00	0.00	0.00	0.00	1.00		0.00	9,000.00	0.00	0.00	0.00	0.00	0.00	0.00	0.00	0.00	0.00	0.00	9,000.00

AOI00136301307 - GESTIÓN DE DOCUMENTOS INTERNOS Y EXTERNOS Y ATENCIÓN AL CIUDADANO	Muy Alta	INFORME	Acumulado Anual	PROG.	0.00	0.00	0.00	0.00	0.00	1.00	0.00	0.00	0.00	0.00	0.00	1.00	2.00	50.00	32,979.30	48,379.10	47,979.10	47,974.10	47,977.85	39,328.05	48,277.85	47,977.85	32,572.55	29,677.55	28,572.55	28,952.15	480,648.00
				EJEC.	0.00	0.00	0.00	0.00	0.00	0.00	0.00	0.00	0.00	0.00	0.00	1.00	1.00		43,972.60	52,216.60	49,826.62	43,572.60	51,381.15	51,381.15	33,881.15	40,181.15	33,581.15	33,581.15	23,581.15	23,458.90	480,615.37
AOI00136301584 - PROGRAMACIÓN, FORMULACIÓN, SEGUIMIENTO, EVALUACIÓN Y CONCILIACIÓN DEL PRESUPUESTO DEL MINISTERIO DE CULTURA	Muy Alta	DOCUMENTO	Acumulado Anual	PROG.	3.00	4.00	3.00	3.00	4.00	4.00	4.00	3.00	3.00	4.00	3.00	4.00	42.00	100.00	61,117.80	61,117.80	61,117.80	62,512.80	58,312.80	81,671.70	80,276.70	64,319.50	36,558.90	40,558.90	76,558.90	76,558.90	760,682.50
				EJEC.	3.00	4.00	3.00	3.00	4.00	4.00	4.00	3.00	4.00	3.00	3.00	4.00	42.00		61,117.80	61,117.80	61,117.80	61,117.80	56,917.80	55,850.00	49,486.30	33,558.90	39,306.30	31,804.05	57,587.30	84,050.79	653,032.64
AOI00136301550 - FORMULACIÓN DEL PROGRAMA MULTIANUAL DE INVERSIONES DEL SECTOR CULTURA	Muy Alta	DOCUMENTO	Acumulado Anual	PROG.	3.00	3.00	0.00	2.00	0.00	2.00	10.00	10.00	5.00	10.00	5.00	10.00	60.00	98.33	18,737.20	18,737.20	18,737.20	18,737.20	18,737.20	0.00	0.00	18,737.20	18,737.20	8,000.00	8,000.00	8,000.00	155,160.40
				EJEC.	4.00	2.00	4.00	4.00	6.00	14.00	3.00	7.00	2.00	5.00	5.00	3.00	59.00		18,737.20	18,737.20	18,737.20	18,737.20	18,737.20	0.00	0.00	18,737.20	18,737.20	8,000.00	8,000.00	8,000.00	155,160.40
AOI00136301551 - MONITOREO DEL AVANCE DE EJECUCIÓN DE LA CARTERA DE INVERSIONES DEL SECTOR CULTURA	Muy Alta	DOCUMENTO	Acumulado Anual	PROG.	3.00	3.00	4.00	3.00	3.00	3.00	30.00	30.00	30.00	30.00	30.00	25.00	194.00	100.00	9,186.30	9,186.30	9,186.30	9,186.30	9,186.30	9,186.30	9,186.30	10,946.30	10,813.70	3,000.00	31,000.00	40,000.00	160,064.10
				EJEC.	6.00	10.00	40.00	39.00	30.00	12.00	21.00	16.00	6.00	7.00	4.00	4.00	195.00		9,186.30	9,186.30	9,186.30	9,186.30	9,186.30	9,186.30	9,186.30	0.00	12,186.30	3,000.00	3,000.00	59,000.00	141,490.40
AOI00136301553 - ELABORACIÓN DE INSTRUMENTOS METODOLÓGICOS EN EL MARCO DEL SISTEMA NACIONAL DE PROGRAMACIÓN MULTIANUAL Y GESTIÓN DE INVERSIONES	Muy Alta	DOCUMENTO	Acumulado Anual	PROG.	0.00	1.00	0.00	2.00	0.00	2.00	0.00	0.00	0.00	0.00	0.00	1.00	6.00	0.00	13,008.00	13,008.00	13,008.00	13,008.00	13,008.00	13,008.00	13,008.00	13,008.00	13,008.00	13,008.00	13,008.00	13,008.00	156,096.00
				EJEC.	0.00	0.00	0.00	0.00	0.00	0.00	0.00	0.00	0.00	0.00	0.00	0.00	0.00		13,008.00	13,008.00	13,008.00	13,008.00	13,008.00	13,008.00	13,008.00	13,008.00	13,008.00	13,008.00	13,008.00	13,008.00	156,096.00
AOI00136301557 - CAPACITACIÓN Y ASISTENCIA TÉCNICA A LOS GR, GL Y OPERADORES DEL MINISTERIO DE CULTURA.	Muy Alta	TALLER	Acumulado Anual	PROG.	0.00	0.00	0.00	0.00	0.00	1.00	0.00	0.00	0.00	0.00	0.00	0.00	1.00	0.00	0.00	0.00	0.00	0.00	0.00	18,737.20	18,737.20	0.00	0.00	10,737.20	10,737.20	10,737.20	69,686.00
				EJEC.	0.00	0.00	0.00	0.00	0.00	0.00	0.00	0.00	0.00	0.00	0.00	0.00	0.00		0.00	0.00	0.00	0.00	0.00	18,737.20	18,737.20	0.00	0.00	10,737.20	10,737.20	10,737.20	69,686.00
AOI00136301541 - GESTIÓN EN RELACIONES INTERNACIONALES Y COOPERACIÓN INTERNACIONAL	Muy Alta	DOCUMENTO	Acumulado Anual	PROG.	47.00	47.00	63.00	71.00	79.00	64.00	72.00	75.00	83.00	73.00	79.00	44.00	797.00	100.00	28,745.21	28,745.21	28,745.21	28,745.21	31,745.21	44,813.21	42,601.21	31,745.21	33,457.21	31,745.21	49,745.21	49,745.21	430,578.52
				EJEC.	63.00	72.00	69.00	86.00	83.00	81.00	56.00	70.00	59.00	59.00	55.00	84.00	837.00		28,745.21	28,745.21	28,745.21	28,745.21	31,745.21	31,745.21	31,745.21	31,745.21	31,745.21	31,745.21	49,745.21	49,745.21	404,942.52
AOI00136301883 - ELABORACIÓN DE PLANILLA D.L. 1057 (DU 083)	Muy Alta	ACCION	Acumulado Anual	PROG.	1.00	1.00	1.00	1.00	1.00	1.00	1.00	1.00	1.00	1.00	1.00	1.00	12.00	100.00	0.00	0.00	0.00	107,810.00	100,900.00	0.00	7,814.33	6,590.33	6,590.33	6,590.33	6,590.33	9,840.35	252,726.00
				EJEC.	1.00	1.00	1.00	1.00	1.00	1.00	1.00	1.00	1.00	1.00	1.00	1.00	12.00		21,478.59	18,738.90	18,738.90	18,738.90	24,158.90	15,502.78	25,909.54	13,552.60	25,343.48	13,541.49	12,997.20	17,250.71	225,951.99
AOI00136301155 - ELABORACIÓN DE PROYECTOS DE RESOLUCIONES A SER EXPEDIDAS POR ALTA DIRECCIÓN DEL MINISTERIO DE CULTURA	Muy Alta	DOCUMENTO	Acumulado Anual	PROG.	50.00	50.00	50.00	50.00	50.00	50.00	50.00	50.00	50.00	50.00	50.00	50.00	600.00	100.00	59,589.02	59,589.02	59,589.02	59,589.02	59,589.02	59,589.02	59,589.02	59,589.02	59,589.02	62,601.02	62,601.02	67,143.98	728,647.20
				EJEC.	79.00	84.00	82.00	87.00	86.00	77.00	92.00	84.00	82.00	93.00	102.00	123.00	1,071.00		61,533.10	56,579.66	56,579.66	56,579.64	59,058.32	60,939.66	64,581.10	61,221.10	64,221.10	57,721.10	59,754.43	66,542.35	725,311.22
AOI00136301291 - EMISIÓN DE OPINIONES LEGALES EN EL MARCO DE LAS FUNCIONES DE LA OFICINA GENERAL DE ASESORÍA JURÍDICA	Alta	DOCUMENTO	Acumulado Anual	PROG.	40.00	40.00	40.00	40.00	40.00	40.00	40.00	40.00	40.00	40.00	40.00	40.00	480.00	100.00	50,934.78	50,934.78	53,724.78	50,934.78	50,934.78	53,724.78	50,934.78	50,934.78	50,934.78	63,436.10	71,436.10	73,216.08	672,081.30
				EJEC.	89.00	95.00	96.00	73.00	93.00	98.00	69.00	60.00	54.00	73.00	112.00	90.00	1,002.00		51,676.52	51,864.78	50,934.78	50,934.78	50,934.78	50,934.78	51,493.32	53,759.64	55,934.78	60,934.78	70,034.78	73,934.78	673,372.50
AOI00136301292 - EVALUACIÓN DE CONVENIOS Y CONTRATOS QUE CELEBRA ALTA DIRECCION DEL MINISTERIO DE CULTURA	Media	DOCUMENTO	Acumulado Anual	PROG.	1.00	1.00	1.00	1.00	1.00	1.00	1.00	1.00	1.00	1.00	1.00	1.00	12.00	100.00	35,453.80	35,602.24	35,602.24	35,602.24	35,602.24	35,602.24	35,602.24	36,602.24	36,602.24	38,524.26	38,524.26	38,524.26	437,844.50
				EJEC.	14.00	10.00	9.00	17.00	10.00	6.00	17.00	21.00	21.00	12.00	21.00	16.00	174.00		35,265.50	35,453.78	35,453.78	35,453.80	35,453.78	35,453.78	35,453.80	35,453.78	38,418.49	35,558.27	35,348.52	38,549.27	431,316.55
AOI00136301508 - CONDUCCIÓN DE LOS PROCESOS DE PLANEAMIENTO, PRESUPUESTO, INVERSIONES, ORGANIZACIÓN, COOPERACIÓN INTERNACIONAL DEL MINISTERIO DE CULTURA.	Muy Alta	ACCION	Acumulado Anual	PROG.	1.00	1.00	1.00	1.00	1.00	1.00	1.00	1.00	1.00	1.00	1.00	1.00	12.00	100.00	18,372.60	18,372.60	18,372.60	45,847.60	31,162.60	26,162.60	18,372.60	78,961.30	65,828.90	73,027.00	91,300.00	79,896.86	565,677.26
				EJEC.	1.00	1.00	1.00	1.00	1.00	1.00	1.00	1.00	1.00	1.00	1.00	1.00	12.00		23,509.80	22,344.57	22,557.60	37,938.16	22,557.60	26,755.10	45,236.80	71,408.96	21,257.57	41,129.99	132,434.88	209,102.61	676,233.64
AOI00136301539 - GESTIÓN PARA EL APOYO AL DESARROLLO DE ACTIVIDADES CULTURALES	Muy Alta	ACCION	Acumulado Anual	PROG.	0.00	0.00	0.00	0.00	0.00	0.00	0.00	0.00	0.00	0.00	0.00	1.00	1.00	0.00	0.00	0.00	0.00	0.00	0.00	0.00	0.00	0.00	0.00	0.00	0.00	1,090,116.00	1,090,116.00
				EJEC.	0.00	0.00	0.00	0.00	0.00	0.00	0.00	0.00	0.00	0.00	0.00	0.00	0.00		0.00	0.00	0.00	0.00	0.00	0.00	0.00	0.00	0.00	0.00	0.00	0.00	0.00

AOI00136301277 - DESARROLLO DE ACCIONES EN CUMPLIMIENTO DE LA NORMATIVA EN MATERIA DE RECURSOS HUMANOS EN EL MINISTERIO DE CULTURA	Muy Alta	ACCION	Acumulado Anual	PROG.	0.00	0.00	3.00	1.00	0.00	4.00	0.00	0.00	4.00	0.00	1.00	3.00	16.00	62.50	0.00	0.00	0.00	0.00	0.00	5,000.00	0.00	0.00	0.00	0.00	0.00	0.00	5,000.00
				EJEC.	0.00	0.00	2.00	0.00	0.00	2.00	0.00	0.00	3.00	0.00	0.00	3.00	10.00		0.00	0.00	2,500.00	2,500.00	0.00	5,000.00	0.00	0.00	0.00	0.00	0.00	0.00	10,000.00
AOI00136301278 - GESTIÓN DEL EMPLEO Y DE LA COMPENSACIÓN	Muy Alta	INFORME	Acumulado Anual	PROG.	9.00	10.00	11.00	10.00	9.00	12.00	9.00	10.00	11.00	10.00	9.00	12.00	122.00	100.00	313,988.50	301,685.50	289,021.80	290,121.80	293,380.30	293,380.30	272,114.77	261,391.81	251,391.81	180,564.81	180,564.81	283,842.79	3,211,449.00
				EJEC.	10.00	11.00	12.00	11.00	12.00	12.00	14.00	17.00	17.00	11.00	13.00	14.00	154.00		228,369.87	197,008.38	283,323.21	229,096.10	235,738.09	222,044.09	244,805.88	335,318.71	248,758.87	238,571.83	211,271.88	361,104.06	3,035,410.97
AOI00136301279 - DESARROLLO DEL PROGRAMA SOY CULTURA VOLUNTARIADO	Alta	PERSONA	Acumulado Anual	PROG.	0.00	0.00	0.00	0.00	0.00	0.00	0.00	50.00	0.00	0.00	0.00	0.00	50.00	100.00	0.00	0.00	0.00	0.00	0.00	0.00	0.00	2,000.00	0.00	0.00	0.00	0.00	2,000.00
				EJEC.	0.00	1.00	59.00	44.00	13.00	0.00	0.00	19.00	32.00	0.00	37.00	0.00	205.00		0.00	0.00	0.00	0.00	0.00	0.00	0.00	1,770.00	0.00	0.00	0.00	0.00	1,770.00
AOI00136301280 - GESTION DEL RENDIMIENTO Y DESEMPEÑO DE LOS TRABAJADORES	Media	ACTIVIDAD EFECTUADA	Acumulado Anual	PROG.	0.00	2.00	0.00	1.00	1.00	0.00	0.00	0.00	0.00	0.00	0.00	1.00	5.00	100.00	0.00	4,000.00	0.00	0.00	0.00	0.00	0.00	0.00	0.00	0.00	0.00	0.00	4,000.00
				EJEC.	0.00	3.00	0.00	1.00	1.00	0.00	0.00	0.00	0.00	0.00	0.00	1.00	6.00		0.00	0.00	0.00	0.00	0.00	0.00	0.00	0.00	0.00	0.00	0.00	0.00	0.00
AOI00136301856 - ELABORACIÓN DE LAS PLANILLAS DE PAGO DE PENSIONISTAS BAJO EL D.L. 20530 Y PENSIONES DE GRACIA N 27747	Alta	PLANILLA	Acumulado Anual	PROG.	2.00	2.00	2.00	2.00	2.00	2.00	2.00	2.00	2.00	2.00	2.00	2.00	24.00	100.00	655,948.00	506,281.69	514,667.69	514,667.69	514,667.69	514,667.69	639,192.17	489,525.86	466,894.86	466,894.86	466,894.86	722,612.94	6,472,916.00
				EJEC.	2.00	2.00	2.00	2.00	2.00	2.00	2.00	2.00	2.00	2.00	2.00	2.00	24.00		628,193.82	493,976.88	477,298.73	479,979.33	486,368.83	480,895.44	609,869.74	478,900.32	473,994.71	540,737.78	475,642.71	714,134.19	6,339,992.48
AOI00136301882 - ELABORACIÓN DE PLANILLA D.L. 1057 (DU 034)	Muy Alta	ACCION	Acumulado Anual	PROG.	1.00	1.00	1.00	1.00	1.00	1.00	1.00	1.00	1.00	1.00	1.00	1.00	12.00	100.00	44,062.66	44,062.67	31,990.67	0.00	44,256.00	0.00	0.00	0.00	0.00	0.00	0.00	0.00	164,372.00
				EJEC.	1.00	1.00	1.00	1.00	1.00	1.00	1.00	1.00	1.00	1.00	1.00	1.00	12.00		10,455.40	10,372.60	7,686.30	48,965.30	10,372.60	10,372.60	10,972.60	10,372.60	10,357.48	9,929.69	12,283.42	11,751.06	163,891.65
AOI00136301327 - GESTION OPERATIVA Y ADMINISTRATIVA DE LA DDC HUANUCO	Muy Alta	ACCION	Acumulado Anual	PROG.	1.00	1.00	1.00	0.00	0.00	0.00	0.00	0.00	0.00	0.00	1.00	0.00	4.00	100.00	11,545.84	11,545.83	11,545.83	11,545.84	23,816.45	23,816.45	24,458.79	76,175.79	24,328.79	67,819.46	37,590.96	37,875.97	362,066.00
				EJEC.	1.00	1.00	1.00	1.00	2.00	2.00	1.00	1.00	2.00	1.00	1.00	2.00	16.00		9,007.20	47,620.00	9,847.80	37,346.00	30,177.40	9,672.21	10,906.31	45,028.00	13,494.99	49,155.66	36,593.42	69,980.95	368,829.94
AOI00136302173 - LIQUIDACIÓN DE OBRA 2133720	Muy Alta	RESOLUCION	Acumulado Anual	PROG.	0.00	0.00	0.00	0.00	0.00	0.00	0.00	0.00	0.00	0.00	1.00	0.00	1.00	100.00	0.00	0.00	0.00	0.00	0.00	0.00	0.00	0.00	0.00	0.00	0.00	75,840.00	75,840.00
				EJEC.	0.00	0.00	0.00	0.00	0.00	0.00	0.00	0.00	0.00	0.00	1.00	0.00	1.00		0.00	0.00	0.00	0.00	0.00	0.00	0.00	0.00	0.00	0.00	0.00	75,839.93	75,839.93
AOI00136302174 - SUPERVISIÓN DE OBRA 2133720	Muy Alta	RESOLUCION	Acumulado Anual	PROG.	0.00	0.00	0.00	0.00	0.00	0.00	0.00	0.00	0.00	0.00	1.00	0.00	1.00	100.00	0.00	0.00	0.00	0.00	0.00	0.00	0.00	0.00	0.00	0.00	0.00	30,286.00	30,286.00
				EJEC.	0.00	0.00	0.00	0.00	0.00	0.00	0.00	0.00	0.00	0.00	1.00	0.00	1.00		0.00	0.00	0.00	0.00	0.00	0.00	0.00	0.00	0.00	0.00	30,285.00	0.00	30,285.00
AOI00136302175 - ELABORACIÓN DE EXPEDIENTE TÉCNICO 2133720	Muy Alta	INFORME	Acumulado Anual	PROG.	0.00	0.00	0.00	0.00	0.00	0.00	0.00	0.00	0.00	0.00	0.00	1.00	1.00	100.00	0.00	0.00	0.00	0.00	0.00	0.00	0.00	0.00	0.00	0.00	0.00	7,999.00	7,999.00
				EJEC.	0.00	0.00	0.00	0.00	0.00	0.00	0.00	0.00	0.00	0.00	0.00	1.00	1.00		0.00	0.00	0.00	0.00	0.00	0.00	0.00	0.00	0.00	0.00	0.00	4,000.00	4,000.00
AOI00136301275 - FORTALECIMIENTO DE LAS COMPETENCIAS PERSONALES Y PROFESIONALES DE LOS TRABAJADORES	Muy Alta	ACTIVIDAD EFECTUADA	Acumulado Anual	PROG.	1.00	1.00	2.00	2.00	1.00	2.00	1.00	2.00	1.00	2.00	1.00	0.00	16.00	100.00	0.00	0.00	0.00	10,000.00	10,000.00	10,000.00	10,000.00	17,000.00	5,000.00	18,000.00	20,000.00	0.00	100,000.00
				EJEC.	1.00	2.00	2.00	2.00	3.00	1.00	1.00	2.00	1.00	0.00	2.00	0.00	17.00		0.00	0.00	0.00	24,345.00	10,000.00	20,000.00	4,026.86	23,000.00	20,000.00	18,000.00	20,000.00	0.00	139,371.86
AOI00136301276 - GESTION DE RELACIONES HUMANAS Y SOCIALES	Muy Alta	ACTIVIDAD EFECTUADA	Acumulado Anual	PROG.	6.00	11.00	7.00	9.00	8.00	9.00	7.00	9.00	6.00	10.00	6.00	12.00	100.00	100.00	19,018.00	36,658.00	61,715.20	103,408.20	202,499.20	142,318.20	83,079.87	83,079.87	83,081.87	45,771.87	3,124.72	1,723.00	865,478.00
				EJEC.	8.00	11.00	11.00	15.00	15.00	16.00	13.00	9.00	10.00	20.00	6.00	9.00	143.00		10,009.12	7,728.69	120,559.41	84,652.63	107,662.40	39,830.55	9,019.00	46,038.00	113,891.55	49,501.15	122,975.96	105,278.56	817,147.02
AOI00136301827 - GESTION OPERATIVA Y ADMINISTRATIVA DE LA DDC AYACUCHO	Muy Alta	ACCION	Acumulado Anual	PROG.	1.00	2.00	2.00	3.00	2.00	1.00	3.00	2.00	1.00	2.00	4.00	1.00	24.00	87.50	64,192.75	63,859.59	63,859.59	66,259.59	75,453.34	75,453.34	94,721.78	102,813.39	102,813.39	102,813.40	94,956.91	103,757.93	1,010,955.00
				EJEC.	1.00	2.00	2.00	3.00	1.00	1.00	3.00	2.00	1.00	2.00	2.00	1.00	21.00		21,541.21	27,209.93	19,126.68	56,294.23	69,923.14	74,295.30	157,027.56	45,532.69	103,068.94	120,563.23	102,508.31	177,051.12	974,142.34
AOI00136301904 - GESTION OPERATIVA Y ADMINISTRATIVA DE LA DDC AYACUCHO (DU083)	Muy Alta	ACCION	Acumulado Anual	PROG.	1.00	1.00	1.00	1.00	1.00	1.00	1.00	1.00	1.00	1.00	1.00	1.00	12.00	100.00	7,456.00	7,456.00	7,456.00	11,150.00	3,364.00	3,364.00	7,609.00	8,209.00	8,209.00	8,209.00	5,258.25	6,627.75	84,368.00
				EJEC.	1.00	1.00	1.00	1.00	1.00	1.00	5.00	1.00	1.00	1.00	1.00	1.00	16.00		7,455.40	7,255.93	7,343.44	7,372.60	7,372.60	7,000.00	0.00	7,366.60	7,000.00	7,282.60	6,982.00	9,256.43	81,687.60
AOI00136301308 - GESTION OPERATIVA Y ADMINISTRATIVA DE LA DDC CAJAMARCA	Muy Alta	ACCION	Acumulado Anual	PROG.	1.00	1.00	1.00	1.00	1.00	1.00	1.00	1.00	1.00	1.00	1.00	1.00	12.00	100.00	175,908.50	179,022.50	196,422.50	177,297.50	173,922.50	306,983.50	308,997.50	211,947.50	211,947.50	211,947.50	266,774.50	260,190.50	2,681,362.00
				EJEC.	1.00	1.00	1.00	1.00	1.00	1.00	1.00	1.00	1.00	1.00	1.00	1.00	12.00		79,496.15	198,999.05	159,084.91	257,303.60	297,454.86	80,371.34	275,415.77	361,864.19	62,802.27	257,143.49	214,527.55	409,898.96	2,654,362.14
AOI00136302086 - GESTION OPERATIVA Y ADMINISTRATIVA DE LA DDC CAJAMARCA- DU 083-2021	Muy Alta	ACCION	Acumulado Anual	PROG.	1.00	1.00	1.00	1.00	1.00	1.00	0.00	0.00	0.00	0.00	0.00	0.00	6.00	100.00	8,588.00	7,812.00	0.00	0.00	0.00	8,464.00	49,143.00	0.00	0.00	0.00	0.00	0.00	74,007.00
				EJEC.	1.00	1.00	1.00	1.00	1.00	1.00	1.00	1.00	1.00	1.00	1.00	1.00	12.00		8,587.70	8,546.30	8,546.30	8,546.30	6,337.78	4,000.00	4,600.00	4,360.00	4,000.00	4,360.00	4,000.00	6,300.00	72,184.38
AOI00136301890 - GESTION OPERATIVA Y ADMINISTRATIVA DE LA DDC CALLAO (DU083)	Alta	ACCION	Acumulado Anual	PROG.	1.00	1.00	1.00	1.00	1.00	1.00	1.00	1.00	1.00	1.00	1.00	1.00	12.00	100.00	7,053.00	7,053.00	7,053.00	6,929.00	0.00	4,000.00	4,336.00	4,036.00	0.00	4,186.00	0.00	8,300.00	52,946.00
				EJEC.	1.00	1.00	1.00	1.00	1.00	1.00	1.00	1.00	1.00	1.00	1.00	1.00	12.00		4,227.70	4,186.30	4,186.30	4,186.30	4,186.30	4,000.00	4,300.00	4,186.30	0.00	4,186.30	4,000.00	5,050.00	46,695.50
AOI00136301892 - GESTION OPERATIVA Y ADMINISTRATIVA DE LA DDC HUANCAVELICA (DU083)	Muy Alta	ACCION	Acumulado Anual	PROG.	1.00	1.00	1.00	1.00	1.00	1.00	1.00	1.00	1.00	1.00	1.00	1.00	12.00	100.00	14,868.00	14,868.00	14,868.00	0.00	14,379.00	7,618.45	7,745.45	17,226.45	14,745.65	7,334.00	14,745.65	23,209.00	151,607.65
				EJEC.	1.00	1.00	1.00	1.00	1.00	1.00	1.00	1.00	1.00	1.00	1.00	1.00	12.00		14,860.68	14,707.20	14,704.37	12,405.59	12,405.59	12,405.59	11,500.00	14,004.69	12,401.91	8,313.71	12,401.91	8,313.71	148,424.95
AOI00136301590 - GESTIÓN OPERATIVA Y ADMINISTRATIVA DE LA DDC ANCASH	Muy Alta	ACCION	Acumulado Anual	PROG.	1.00	1.00	1.00	1.00	1.00	1.00	1.00	1.00	1.00	1.00	1.00	1.00	12.00	100.00	199,984.50	250,541.50	383,041.50	541,468.82	183,537.33	180,037.33	190,846.00	190,846.00	190,846.00	190,846.00	262,018.00	205,797.02	2,969,810.00
				EJEC.	1.00	1.00	1.00	1.00	1.00	1.00	1.00	1.00	1.00	1.00	1.00	1.00	12.00		85,591.40	256,416.33	65,543.97	132,423.61	230,452.89	414,038.59	331,131.83	321,137.93	190,713.92	305,882.19	390,250.48	350,406.48	3,073,989.62

AOI00136302107 - GESTION OPERATIVA Y ADMINISTRATIVA DE LA DDC ANCASH -DECRETO DE URGENIA 083-2021	Muy Alta	ACCION	Acumulado Anual	PROG.	1.00	1.00	1.00	0.00	0.00	0.00	1.00	1.00	0.00	0.00	0.00	0.00	5.00	40.00	4,050.00	0.00	0.00	0.00	0.00	0.00	4,611.50	4,778.50	0.00	0.00	0.00	0.00	13,440.00
				EJEC.	1.00	1.00	0.00	0.00	0.00	0.00	0.00	0.00	0.00	0.00	0.00	0.00	2.00		0.00	0.00	0.00	3,725.68	0.00	648.15	0.00	0.00	0.00	0.00	0.00	0.00	4,373.83
AOI00136302053 - GESTION OPERATIVA Y ADMNISTRATIVA DE LA DDC APURIMAC.	Alta	ACCION	Acumulado Anual	PROG.	0.00	0.00	0.00	0.00	0.00	0.00	0.00	0.00	0.00	0.00	1.00	0.00	1.00	100.00	60,127.91	98,327.91	62,727.91	150,850.91	68,127.91	63,627.91	63,494.16	92,434.66	55,024.91	57,524.91	87,137.91	197,774.99	1,057,182.00
				EJEC.	1.00	1.00	1.00	1.00	1.00	1.00	1.00	1.00	1.00	1.00	1.00	1.00	12.00		53,637.20	78,700.73	55,772.20	87,494.98	70,539.97	63,777.55	78,528.79	140,242.04	71,909.91	152,016.71	99,634.76	116,101.34	1,068,356.18
AOI00136302056 - GESTION OPERATIVA Y ADMNISTRATIVA DE LA DDC APURIMAC - DU 034	Alta	ACCION	Acumulado Anual	PROG.	1.00	1.00	1.00	1.00	1.00	1.00	1.00	1.00	1.00	0.00	0.00	0.00	9.00	100.00	15,542.00	15,542.00	15,542.00	15,542.00	5,000.00	5,000.00	5,542.00	0.00	0.00	0.00	0.00	7,544.00	85,254.00
				EJEC.	1.00	1.00	1.00	1.00	1.00	1.00	1.00	1.00	1.00	1.00	1.00	1.00	12.00		6,955.40	6,872.60	6,872.60	6,872.60	6,872.60	6,872.60	7,472.60	6,872.60	6,822.60	6,872.60	6,872.60	8,636.60	84,868.00
AOI00136302057 - GESTION OPERATIVA Y ADMNISTRATIVA DE LA DDC APURIMAC - DU 083	Muy Alta	ACCION	Acumulado Anual	PROG.	1.00	1.00	1.00	1.00	1.00	1.00	1.00	1.00	1.00	1.00	1.00	1.00	12.00	91.67	9,140.00	9,140.00	8,140.00	8,140.00	7,515.00	5,445.00	1,428.00	13,371.00	0.00	0.00	0.00	4,558.00	66,877.00
				EJEC.	1.00	1.00	1.00	1.00	1.00	1.00	1.00	1.00	1.00	1.00	1.00	0.00	11.00		6,605.39	6,872.60	6,872.60	6,872.60	6,872.60	6,500.00	7,100.00	6,872.60	6,383.33	5,807.02	0.00	0.00	66,758.74
AOI00136301223 - GESTION OPERATIVA Y ADMINISTRATIVA DE LA DDC AREQUIPA	Alta	ACCION	Acumulado Anual	PROG.	1.00	1.00	1.00	1.00	1.00	1.00	1.00	1.00	1.00	1.00	1.00	1.00	12.00	100.00	23,760.14	25,660.14	29,112.14	34,177.47	43,834.47	42,084.58	45,492.71	46,777.47	52,677.46	66,144.14	102,843.14	80,395.14	592,959.00
				EJEC.	1.00	1.00	1.00	1.00	1.00	1.00	3.00	3.00	3.00	3.00	3.00	3.00	24.00		6,000.00	26,330.97	4,634.60	23,257.50	11,826.76	27,543.28	29,045.08	82,580.25	32,364.26	79,043.95	98,422.23	133,096.46	554,145.34
AOI00136302029 - ADQUISICIÓN DE EQUIPOS 2487533	Muy Alta	UNIDAD	Acumulado Anual	PROG.	0.00	0.00	0.00	0.00	0.00	0.00	0.00	0.00	0.00	0.00	0.00	1.00	1.00	100.00	0.00	0.00	0.00	0.00	0.00	0.00	0.00	0.00	0.00	0.00	0.00	30,444.00	30,444.00
				EJEC.	0.00	0.00	0.00	0.00	0.00	0.00	0.00	0.00	0.00	0.00	0.00	1.00	1.00		0.00	0.00	0.00	0.00	0.00	0.00	0.00	0.00	0.00	0.00	0.00	30,444.00	30,444.00
AOI00136302030 - ADQUISICIÓN DE EQUIPOS 2496593	Muy Alta	UNIDAD	Acumulado Anual	PROG.	0.00	0.00	0.00	0.00	0.00	0.00	0.00	0.00	0.00	0.00	1.00	0.00	1.00	100.00	0.00	0.00	0.00	0.00	0.00	0.00	0.00	0.00	0.00	0.00	0.00	41,380.00	41,380.00
				EJEC.	0.00	0.00	0.00	0.00	0.00	0.00	0.00	0.00	0.00	0.00	1.00	0.00	1.00		0.00	0.00	0.00	0.00	0.00	0.00	0.00	0.00	0.00	0.00	41,380.00	0.00	41,380.00
AOI00136302031 - LIQUIDACIÓN DE OBRA - 2056320	Muy Alta	INFORME	Acumulado Anual	PROG.	0.00	0.00	0.00	0.00	0.00	0.00	0.00	0.00	1.00	0.00	0.00	0.00	1.00	100.00	0.00	0.00	0.00	0.00	0.00	0.00	0.00	0.00	0.00	9,245.00	0.00	0.00	9,245.00
				EJEC.	0.00	0.00	0.00	0.00	0.00	0.00	0.00	0.00	1.00	0.00	0.00	0.00	1.00		0.00	0.00	0.00	0.00	0.00	0.00	0.00	0.00	0.00	9,245.00	0.00	0.00	9,245.00
AOI00136302032 - LIQUIDACIÓN DE OBRA - 2058804	Muy Alta	INFORME	Acumulado Anual	PROG.	0.00	0.00	0.00	0.00	0.00	0.00	0.00	0.00	1.00	0.00	0.00	0.00	1.00	100.00	0.00	0.00	0.00	0.00	0.00	0.00	0.00	0.00	9,375.00	0.00	0.00	0.00	9,375.00
				EJEC.	0.00	0.00	0.00	0.00	0.00	0.00	0.00	0.00	1.00	0.00	0.00	0.00	1.00		0.00	0.00	0.00	0.00	0.00	0.00	0.00	0.00	9,375.00	0.00	0.00	0.00	9,375.00
AOI00136302033 - LIQUIDACIÓN DE OBRA - 2109835	Muy Alta	INFORME	Acumulado Anual	PROG.	0.00	0.00	0.00	0.00	0.00	0.00	0.00	1.00	0.00	0.00	0.00	0.00	1.00	100.00	0.00	0.00	0.00	0.00	0.00	0.00	0.00	10,580.00	0.00	0.00	0.00	0.00	10,580.00
				EJEC.	0.00	0.00	0.00	0.00	0.00	0.00	0.00	1.00	0.00	0.00	0.00	0.00	1.00		0.00	0.00	0.00	0.00	0.00	0.00	0.00	10,580.00	0.00	0.00	0.00	0.00	10,580.00
AOI00136301911 - GESTION OPERATIVA Y ADMINISTRATIVA DE LA DDC AMAZONAS (DU083)	Alta	ACCION	Acumulado Anual	PROG.	1.00	1.00	1.00	1.00	1.00	1.00	1.00	1.00	1.00	1.00	1.00	1.00	12.00	100.00	2,180.00	2,180.00	2,180.00	0.00	0.00	0.00	10,240.00	0.00	0.00	0.00	0.00	833.00	17,613.00
				EJEC.	1.00	1.00	1.00	1.00	1.00	1.00	1.00	1.00	1.00	1.00	1.00	1.00	12.00		2,180.00	2,180.00	2,180.00	827.84	10,244.44	208.10	1.00	1.00	1.00	1.00	1.00	1.00	17,826.38
AOI00136302023 - CONSTRUCCIÓN DE CERCO PERIMÉTRICO 2189426	Muy Alta	METRO LINEAL	Acumulado Anual	PROG.	0.00	0.00	0.00	0.00	0.00	0.00	0.00	0.00	131.50	131.50	0.00	0.00	263.00	0.00	0.00	0.00	0.00	0.00	0.00	0.00	0.00	0.00	0.00	0.00	240,746.00	63,150.00	303,896.00
				EJEC.	0.00	0.00	0.00	0.00	0.00	0.00	0.00	0.00	0.00	0.00	0.00	0.00	0.00		0.00	0.00	0.00	0.00	0.00	0.00	0.00	0.00	0.00	0.00	0.00	0.00	0.00
AOI00136302024 - CONSTRUCCIÓN DE RECORRIDO CULTURAL 2189426	Muy Alta	M2	Acumulado Anual	PROG.	0.00	0.00	0.00	0.00	0.00	0.00	0.00	0.00	136.00	136.00	0.00	0.00	272.00	0.00	0.00	0.00	0.00	0.00	0.00	0.00	0.00	0.00	105,156.00	105,156.00	105,156.00	157,735.00	473,203.00
				EJEC.	0.00	0.00	0.00	0.00	0.00	0.00	0.00	0.00	0.00	0.00	0.00	0.00	0.00		0.00	0.00	0.00	0.00	0.00	0.00	0.00	0.00	0.00	0.00	0.00	0.00	0.00
AOI00136302025 - CONSTRUCCIÓN DEL CENTRO DE INTERPRETACIÓN 2189426	Muy Alta	M2	Acumulado Anual	PROG.	0.00	0.00	0.00	0.00	0.00	0.00	0.00	0.00	299.00	299.00	0.00	0.00	598.00	0.00	0.00	0.00	0.00	0.00	0.00	0.00	0.00	0.00	317,751.00	1,177,151.00	454,083.00	55,546.00	2,004,531.00
				EJEC.	0.00	0.00	0.00	0.00	0.00	0.00	0.00	0.00	0.00	0.00	0.00	0.00	0.00		0.00	0.00	0.00	0.00	0.00	0.00	0.00	0.00	0.00	0.00	0.00	0.00	0.00
AOI00136302026 - ADQUISICIÓN DE EQUIPOS 2487546	Muy Alta	UNIDAD	Acumulado Anual	PROG.	0.00	0.00	0.00	0.00	0.00	0.00	0.00	0.00	0.00	0.00	2.00	0.00	2.00	0.00	0.00	0.00	0.00	0.00	0.00	0.00	0.00	0.00	0.00	0.00	0.00	19,352.00	19,352.00
				EJEC.	0.00	0.00	0.00	0.00	0.00	0.00	0.00	0.00	0.00	0.00	0.00	0.00	0.00		0.00	0.00	0.00	0.00	0.00	0.00	0.00	0.00	0.00	0.00	0.00	18,332.00	18,332.00
AOI00136302027 - ADQUISICIÓN DE EQUIPOS 2487539	Muy Alta	UNIDAD	Acumulado Anual	PROG.	0.00	0.00	0.00	0.00	0.00	0.00	0.00	0.00	0.00	0.00	0.00	1.00	1.00	100.00	0.00	0.00	0.00	0.00	0.00	0.00	0.00	0.00	0.00	0.00	0.00	17,700.00	17,700.00
				EJEC.	0.00	0.00	0.00	0.00	0.00	0.00	0.00	0.00	0.00	0.00	0.00	1.00	1.00		0.00	0.00	0.00	0.00	0.00	0.00	0.00	0.00	0.00	0.00	0.00	17,700.00	17,700.00
AOI00136302028 - ADQUISICIÓN DE EQUIPOS 2487534	Muy Alta	UNIDAD	Acumulado Anual	PROG.	0.00	0.00	0.00	0.00	0.00	0.00	0.00	0.00	0.00	0.00	0.00	1.00	1.00	100.00	0.00	0.00	0.00	0.00	0.00	0.00	0.00	0.00	0.00	0.00	0.00	8,024.00	8,024.00
				EJEC.	0.00	0.00	0.00	0.00	0.00	0.00	0.00	0.00	0.00	0.00	0.00	1.00	1.00		0.00	0.00	0.00	0.00	0.00	0.00	0.00	0.00	0.00	0.00	0.00	8,024.00	8,024.00
AOI00136302035 - ELABORACIÓN DEL EXPEDIENTE TÉCNICO 2091094	Muy Alta	INFORME	Acumulado Anual	PROG.	0.00	56.00	0.00	0.00	0.00	0.00	0.00	0.00	0.00	0.00	0.00	0.00	56.00	100.00	0.00	0.00	0.00	0.00	0.00	0.00	0.00	0.00	0.00	0.00	0.00	1,723.00	1,723.00
				EJEC.	0.00	0.00	56.00	0.00	0.00	0.00	0.00	1.00	0.00	0.00	0.00	0.00	57.00		0.00	0.00	0.00	0.00	0.00	0.00	0.00	0.00	0.00	0.00	0.00	0.00	0.00
AOI00136302036 - ELABORACIÓN DEL EXPEDIENTE TÉCNICO 2278404	Muy Alta	RESOLUCION	Acumulado Anual	PROG.	0.00	0.00	0.00	0.00	0.00	0.00	0.00	0.00	0.00	0.00	0.00	1.00	1.00	100.00	0.00	0.00	8,000.00	16,000.00	8,000.00	73,500.00	58,000.00	46,000.00	39,724.00	0.00	0.00	0.00	249,224.00
				EJEC.	0.00	0.00	0.00	0.00	0.00	0.00	0.00	1.00	0.00	0.00	0.00	0.00	1.00		0.00	0.00	8,000.00	16,000.00	8,000.00	0.00	0.00	0.00	58,689.83	14,100.00	15,700.00	7,500.00	127,989.83
AOI00136302039 - ELABORACIÓN DEL EXPEDIENTE TÉCNICO 2112874	Muy Alta	RESOLUCION	Acumulado Anual	PROG.	0.00	0.00	0.00	0.00	0.00	0.00	0.00	0.00	0.00	0.00	0.00	1.00	1.00	0.00	0.00	0.00	0.00	0.00	0.00	25,654.00	0.00	125,122.00	73,761.00	0.00	0.00	0.00	224,537.00
				EJEC.	0.00	0.00	0.00	0.00	0.00	0.00	0.00	0.00	0.00	0.00	0.00	0.00	0.00		0.00	0.00	0.00	0.00	0.00	25,653.65	0.00	0.00	0.00	0.00	0.00	191,202.88	216,856.53

AOI00136302020 - CONSTRUCCIÓN DEL RECORRIDO CULTURAL - 2172957	Muy Alta	M2	Acumulado Anual	PROG.	0.00	0.00	0.00	0.00	60.00	60.00	0.00	0.00	0.00	0.00	0.00	0.00	120.00	100.00	0.00	0.00	0.00	21,747.00	57,640.00	68,219.00	43,720.00	7,620.00	0.00	0.00	0.00	3,280.00	202,226.00
				EJEC.	0.00	0.00	0.00	0.00	60.00	60.00	0.00	0.00	0.00	0.00	0.00	0.00	120.00		0.00	0.00	0.00	21,746.50	57,640.16	50,534.10	48,093.98	11,091.30	5,833.60	3,990.00	0.00	0.00	198,929.64
AOI00136302021 - CONSERVACIÓN EN EL SITIO ARQUEOLÓGICO 2112674	Muy Alta	UNIDAD	Acumulado Anual	PROG.	0.00	0.00	0.00	0.00	8.00	0.00	0.00	0.00	0.00	0.00	0.00	0.00	8.00	100.00	0.00	0.00	0.00	8,189.00	29,637.50	2,364.50	0.00	0.00	0.00	0.00	0.00	0.00	40,191.00
				EJEC.	0.00	0.00	0.00	0.00	8.00	0.00	0.00	0.00	0.00	0.00	0.00	0.00	8.00		0.00	0.00	0.00	8,188.60	29,637.50	0.00	0.00	0.00	0.00	0.00	0.00	0.00	37,826.10
AOI00136302022 - ELABORACIÓN DEL EXPEDIENTE TÉCNICO 2189426	Muy Alta	RESOLUCION	Acumulado Anual	PROG.	0.00	0.00	0.00	0.00	0.00	1.00	0.00	0.00	0.00	0.00	1.00	0.00	2.00	100.00	0.00	0.00	0.00	79,299.00	0.00	41,290.00	0.00	17,500.00	0.00	0.00	0.00	0.00	138,089.00
				EJEC.	0.00	0.00	0.00	0.00	0.00	1.00	0.00	0.00	0.00	0.00	0.00	1.00	2.00		0.00	0.00	0.00	63,049.09	26,914.72	8,000.00	0.00	22,000.00	0.00	20,320.59	7,350.00	0.00	147,634.40
AOI00136301178 - ELABORACIÓN DE ORDENES DE COMPRA Y SERVICIO EN ATENCIÓN A LOS REQUERIMIENTOS DE LAS DIFERENTES ÁREAS USUARIAS	Muy Alta	EXPEDIENTE	Acumulado Anual	PROG.	200.00	250.00	250.00	250.00	250.00	250.00	250.00	250.00	250.00	250.00	250.00	250.00	2,950.00	100.00	61,543.20	67,543.20	61,543.20	61,543.20	61,543.20	56,543.20	23,543.20	23,543.20	23,543.20	73,543.20	76,202.20	74,583.11	665,217.31
				EJEC.	232.00	442.00	261.00	437.00	506.00	309.00	402.00	571.00	517.00	645.00	912.00	434.00	5,668.00		23,543.20	67,543.20	96,543.20	20,543.20	74,543.20	61,543.20	23,543.20	61,319.20	52,543.20	23,543.20	23,543.20	101,055.34	629,806.54
AOI00136301184 - REVISIÓN Y ELABORACÓN DE DOCUMENTOS VINCULADOS A EXPEDIENTES DE CONTRATACIÓN - EJECUCIÓN CONTRACTUAL Y FISCALIZACIÓN POSTERIOR	Muy Alta	EXPEDIENTE	Acumulado Mensual	PROG.	1.00	1.00	1.00	1.00	1.00	1.00	1.00	1.00	1.00	1.00	1.00	1.00	1.00	100.00	66,543.20	68,545.40	66,543.20	66,543.20	66,543.20	66,543.20	66,543.20	44,043.20	44,043.20	73,543.20	73,543.20	71,376.20	774,353.60
				EJEC.	4.00	3.00	1.00	7.00	6.00	4.00	2.00	4.00	4.00	20.00	54.00	9.00	9.00		31,542.20	39,543.20	64,720.40	34,423.52	66,543.20	54,043.20	49,043.20	46,459.50	58,450.93	49,043.20	40,449.59	73,543.20	607,805.34
AOI00136301538 - ORGANIZACIÓN Y CONTROL DE LOS PROCESOS DE ALMACENAMIENTO (RECEPCION, CUSTODIA Y DISTRIBUCIÓN DE BIENES A NIVEL INSTITUCIONAL)	Muy Alta	DOCUMENTO	Acumulado Anual	PROG.	1.00	1.00	1.00	1.00	1.00	1.00	1.00	1.00	1.00	1.00	1.00	1.00	12.00	100.00	16,972.25	57,831.04	20,281.88	61,263.02	96,170.08	20,283.42	18,258.82	33,664.36	18,210.22	16,840.02	17,028.02	19,867.02	396,670.15
				EJEC.	1.00	1.00	1.00	1.00	1.00	1.00	1.00	1.00	1.00	1.00	1.00	1.00	12.00		16,972.25	17,831.04	18,853.60	59,396.00	135,757.13	20,283.42	95,260.62	33,202.02	16,210.22	18,210.22	18,210.22	94,826.96	545,013.70
AOI00136301190 - ELABORACIÓN DE ACTOS Y DISPOSICIÓN Y ADMINISTRACIÓN DE LOS BIENES MUEBLES E INMUEBLES	Muy Alta	DOCUMENTO	Acumulado Anual	PROG.	1.00	3.00	1.00	1.00	1.00	1.00	1.00	1.00	1.00	3.00	1.00	1.00	16.00	100.00	157,141.78	155,141.78	136,243.20	256,806.79	457,187.63	194,100.30	134,893.20	249,954.20	33,723.00	113,118.72	24,800.00	39,431.00	1,952,541.60
				EJEC.	14.00	16.00	6.00	3.00	8.00	5.00	6.00	9.00	8.00	8.00	11.00	13.00	107.00		34,585.60	349,941.23	30,243.20	188,603.96	41,089.14	124,026.44	178,791.12	397,581.32	19,743.35	89,444.14	112,630.81	116,200.32	1,682,880.63
AOI00136301219 - OPERACION Y EJECUCION DEL MANTENIMIENTO A LA INFRAESTRUCTURA Y A EQUIPOS DEL MINISTERIO DE CULTURA	Muy Alta	MANTENIMIENTO	Acumulado Anual	PROG.	2.00	3.00	3.00	2.00	3.00	3.00	3.00	3.00	3.00	3.00	3.00	3.00	34.00	100.00	862,297.50	432,905.50	462,136.50	898,769.50	1,280,002.50	862,297.50	500,613.50	903,888.50	883,039.17	954,000.17	1,216,390.17	942,579.49	10,198,920.00
				EJEC.	2.00	3.00	3.00	2.00	3.00	3.00	3.00	3.00	3.00	3.00	3.00	3.00	34.00		303,602.21	409,818.89	753,101.57	1,070,909.66	553,726.26	591,182.52	935,299.17	751,410.27	741,054.32	840,465.02	1,234,179.67	1,807,494.62	9,992,244.18
AOI00136302034 - ELABORACIÓN DE LOS PROCESOS TÉCNICOS ARCHIVÍSTICOS DE LA DOCUMENTACIÓN RECUPERADA - 2091094	Muy Alta	METRO LINEAL	Acumulado Anual	PROG.	0.00	0.00	56.00	0.00	0.00	0.00	0.00	0.00	0.00	0.00	0.00	0.00	56.00	100.00	0.00	0.00	43,200.00	0.00	0.00	0.00	0.00	0.00	0.00	0.00	0.00	0.00	43,200.00
				EJEC.	0.00	0.00	56.00	0.00	0.00	0.00	0.00	0.00	0.00	0.00	0.00	0.00	56.00		0.00	0.00	43,200.00	0.00	0.00	0.00	0.00	0.00	0.00	0.00	0.00	0.00	43,200.00
AOI00136301196 - EJECUCION DE LAS INVERSIONES DE LA UEI / UE 001 - ADMINISTRACIÓN GENERAL	Muy Alta	INFORME	Acumulado Anual	PROG.	8.00	8.00	7.00	7.00	10.00	9.00	9.00	9.00	11.00	6.00	7.00	6.00	97.00	100.00	85,096.00	79,856.42	70,456.00	37,911.00	39,250.20	148,360.92	58,153.43	79,475.35	622,559.35	79,755.35	115,024.15	5,458,495.35	6,874,393.52
				EJEC.	21.00	10.00	9.00	17.00	20.00	21.00	19.00	20.00	20.00	20.00	18.00	21.00	216.00		44,243.70	55,840.29	31,417.37	31,461.37	30,754.83	141,187.72	58,345.20	65,413.09	609,978.27	36,236.87	62,886.82	5,473,572.86	6,641,338.39
AOI00136301907 - GESTIÓN, COORDINACIÓN Y CONTROL PARA LA CORRECTA APLICACIÓN DE LOS SISTEMAS ADMINISTRATIVOS (DU083)	Alta	ACCION	Acumulado Anual	PROG.	1.00	1.00	1.00	1.00	1.00	1.00	1.00	1.00	1.00	1.00	1.00	1.00	12.00	100.00	12,313.00	12,313.00	12,313.00	0.00	24,152.00	9,875.00	0.00	0.00	8,319.00	19,485.00	4,319.00	5,882.00	108,971.00
				EJEC.	1.00	1.00	1.00	1.00	1.00	1.00	1.00	1.00	1.00	1.00	1.00	1.00	12.00		12,312.70	12,193.90	12,193.90	12,193.90	12,193.90	11,500.00	12,700.00	4,321.30	4,000.00	4,071.14	4,249.31	6,199.15	108,129.20
AOI00136301214 - ELABORACIÓN, REFORMULACIÓN Y CONSOLIDACIÓN DE LOS ESTADOS FINANCIEROS Y PRESUPUESTALES DEL MINISTERIO DE CULTURA, PARA LA TOMA DE DECISIONES DE USUARIOS INTERNOS Y EXTERNOS PARA EL CUMPLIMIENTO DE LAS NORMAS ESTABLECIDAS POR EL ESTADO	Muy Alta	ACCION	Acumulado Anual	PROG.	4.00	4.00	4.00	4.00	4.00	4.00	5.00	4.00	4.00	4.00	4.00	7.00	52.00	90.38	272,934.17	176,496.67	258,496.67	89,744.17	89,744.17	148,748.17	89,744.17	97,720.17	89,744.17	89,744.17	209,406.17	367,669.13	1,980,192.00
				EJEC.	3.00	4.00	4.00	4.00	4.00	4.00	5.00	4.00	3.00	5.00	4.00	3.00	47.00		94,349.81	180,541.18	209,136.16	160,332.21	136,977.38	138,787.61	174,571.55	174,571.55	143,744.17	105,601.94	143,221.19	303,141.25	1,964,976.00
AOI00136301299 - ADMINISTRACION DE LOS INGRESOS Y EGRESOS EN SUS FASE DE GIROS DE LA U.E.001- ADMINISTRACION GENERAL DEL MINISTERIO DE CULTURA	Muy Alta	DOCUMENTO	Acumulado Anual	PROG.	7.00	7.00	9.00	7.00	7.00	9.00	7.00	7.00	9.00	7.00	7.00	9.00	92.00	97.83	91,891.91	114,257.56	114,257.56	114,257.56	114,257.56	114,257.56	128,453.72	214,693.71	120,890.70	178,424.38	169,675.37	210,462.41	1,685,780.00
				EJEC.	6.00	7.00	6.00	8.00	6.00	8.00	7.00	9.00	6.00	7.00	8.00	12.00	90.00		68,482.33	110,512.43	149,733.18	99,045.41	161,458.02	184,357.74	193,793.89	169,622.59	116,170.84	111,379.64	136,000.39	165,640.58	1,666,197.04

AOI00136301169 - PROGRAMACIÓN DE LAS NECESIDADES DEL MINISTERIO DE CULTURA PARA LA ADQUISICIÓN DE BIENES Y SERVICIOS DURANTE EL EJERCICIO FISCAL	Muy Alta	INFORME	Acumulado Anual	PROG.	3.00	1.00	2.00	2.00	2.00	1.00	2.00	1.00	2.00	1.00	2.00	1.00	20.00	100.00	35,543.20	36,543.20	30,543.20	31,543.20	36,543.20	52,355.20	52,355.20	17,543.20	17,543.20	36,543.20	36,543.20	33,543.20	417,142.40
				EJEC.	4.00	2.00	4.00	7.00	3.00	5.00	3.00	3.00	7.00	5.00	8.00	6.00	57.00		17,543.20	36,543.20	41,543.20	14,543.20	41,543.20	36,543.20	58,213.63	36,543.20	36,543.20	17,543.20	36,543.20	38,543.20	412,188.83
AOI00136301174 - ELABORACIÓN DEL EXPEDIENTE DE CONTRATACIÓN-CONVOCATORIA	Muy Alta	EXPEDIENTE	Acumulado Anual	PROG.	2.00	2.00	2.00	2.00	2.00	2.00	2.00	2.00	2.00	2.00	2.00	2.00	24.00	100.00	41,987.75	42,032.73	47,786.98	48,225.72	43,225.72	43,225.72	20,713.72	20,225.72	20,225.72	52,225.72	52,225.72	52,225.72	484,326.94
				EJEC.	2.00	3.00	9.00	8.00	6.00	7.00	12.00	14.00	11.00	13.00	13.00	4.00	102.00		18,987.75	42,032.73	74,358.70	18,358.70	48,225.72	43,225.72	29,225.72	40,225.72	48,881.30	29,225.72	43,078.44	54,225.72	490,051.94
AOI00136301649 - SISTEMATIZACIÓN DE LOS SERVICIOS DE LA BIBLIOTECA Y ATENCIÓN DE USUARIOS	Muy Alta	ACCION	Acumulado Anual	PROG.	24.00	24.00	24.00	24.00	24.00	24.00	24.00	24.00	24.00	24.00	24.00	24.00	288.00	100.00	20,246.00	20,246.00	20,246.00	20,246.00	20,246.00	20,246.00	20,546.00	20,246.00	20,246.00	20,246.00	20,246.00	20,549.00	243,555.00
				EJEC.	24.00	24.00	24.00	24.00	24.00	24.00	52.00	65.00	80.00	80.00	78.00	82.00	581.00		20,246.00	11,646.00	12,646.00	12,646.00	18,646.00	11,665.60	20,546.00	20,246.00	20,246.00	17,246.00	20,246.00	20,549.00	206,574.60
AOI00136301662 - EJECUCIÓN DE LOS PROCESOS Y PROCEDIMIENTOS ARCHIVÍSTICOS PARA GARANTIZAR LA CONSERVACIÓN, CUSTODIA Y SERVICIO DEL PATRIMONIO DOCUMENTAL DEL MINISTERIO DE CULTURA .	Muy Alta	ACCION	Acumulado Anual	PROG.	1.00	1.00	4.00	1.00	1.00	4.00	1.00	1.00	4.00	1.00	1.00	4.00	24.00	100.00	28,700.00	28,700.00	28,700.00	28,700.00	28,700.00	28,700.00	29,000.00	28,700.00	28,700.00	28,700.00	28,700.00	29,004.00	345,004.00
				EJEC.	1.00	1.00	4.00	1.00	1.00	4.00	3.00	3.00	5.00	2.00	3.00	3.00	31.00		28,700.00	23,293.95	22,293.95	22,293.95	28,300.00	23,300.00	29,000.00	28,700.00	21,132.86	24,700.00	28,700.00	29,004.00	309,418.71
AOI00136301282 - DIFUSION DE INFORMACION REFERENTE A TEMAS CULTURALES EN MEDIOS DE COMUNICACIÓN	Muy Alta	ACTIVIDAD EFECTUADA	Acumulado Anual	PROG.	402.00	402.00	402.00	402.00	402.00	402.00	402.00	402.00	402.00	402.00	402.00	402.00	4,824.00	100.00	86,560.50	107,292.50	144,351.50	86,560.50	146,277.50	126,561.50	170,615.50	292,460.50	136,561.50	177,267.50	169,810.50	42,191.50	1,686,511.00
				EJEC.	550.00	696.00	1167.00	1067.00	696.00	857.00	937.00	785.00	954.00	923.00	984.00	874.00	10,490.00		67,811.60	138,956.71	216,476.43	109,628.59	140,832.70	115,240.19	144,307.56	150,369.95	179,408.68	76,760.05	163,285.74	179,143.02	1,682,221.22
AOI00136301325 - EJECUCIÓN DE ACCIONES VINCULADAS AL ACCESO DE LA CIUDADANÍA A LA CULTURA	Muy Alta	INFORME	Acumulado Anual	PROG.	2.00	2.00	2.00	2.00	2.00	2.00	2.00	2.00	2.00	2.00	2.00	2.00	24.00	100.00	5,017.83	5,136.83	5,017.83	5,017.83	5,017.83	5,017.83	5,317.85	5,017.83	5,017.83	5,017.83	5,017.83	6,067.85	61,683.00
				EJEC.	4.00	4.00	2.00	2.00	2.00	2.00	2.00	2.00	2.00	2.00	2.00	2.00	28.00		5,027.70	4,986.30	4,986.30	4,986.30	4,986.30	4,986.30	5,286.30	4,986.30	4,986.30	4,976.73	4,985.97	6,034.32	61,215.12
AOI00136301193 - GESTIÓN, COORDINACIÓN Y CONTROL PARA LA CORRECTA APLICACIÓN DE LOS SISTEMAS ADMINISTRATIVOS	Muy Alta	DOCUMENTO	Acumulado Anual	PROG.	5.00	4.00	8.00	5.00	4.00	5.00	7.00	4.00	5.00	5.00	6.00	5.00	63.00	100.00	143,821.01	143,821.01	162,099.80	201,405.94	99,955.42	99,955.42	44,652.67	10,927.17	101,112.42	102,415.00	44,843.62	103,023.00	1,258,032.48
				EJEC.	30.00	28.00	32.00	36.00	17.00	19.00	17.00	24.00	16.00	13.00	23.00	12.00	267.00		121,300.00	88,926.02	178,037.87	77,151.30	133,557.69	131,189.67	160,002.74	92,817.63	105,547.88	96,976.47	62,035.98	216,253.10	1,463,796.35
AOI00136301195 - DILIGENCIAMIENTO DE LOS PROCEDIMIENTOS DE EJECUCION COACTIVA CON COMPETENCIA NACIONAL DESTINADOS AL COBRO DE LAS MULTAS Y EJECUCIONES FORZOSAS DE OBLIGACIONES DE HACER IMPUESTAS A LOS ADMINISTRADOS POR ATENTAR CONTRA EL PATRIMONIO CULTURAL DE LA NACION	Muy Alta	DOCUMENTO	Acumulado Anual	PROG.	20.00	20.00	20.00	20.00	21.00	20.00	20.00	20.00	20.00	20.00	22.00	20.00	243.00	100.00	32,743.00	32,537.00	32,800.00	17,996.00	14,633.00	17,220.00	13,300.00	13,300.00	17,996.00	17,996.00	17,996.00	17,996.00	246,513.00
				EJEC.	20.00	20.00	22.00	22.00	21.00	21.00	16.00	21.00	20.00	21.00	21.00	21.00	246.00		7,574.32	13,037.00	13,300.00	20,276.72	16,300.00	17,220.00	13,300.00	6,579.27	13,700.00	13,700.00	38,300.00	39,200.00	212,487.31
AOI00136301586 - GESTIÓN OPERATIVA Y ADMINISTRATIVA DE LA DDC DE TUMBES	Muy Alta	ACCION	Acumulado Anual	PROG.	0.00	3.00	2.00	3.00	1.00	1.00	1.00	1.00	1.00	1.00	1.00	1.00	16.00	87.50	35,780.67	40,407.00	40,607.00	56,659.33	45,850.00	44,550.00	44,632.00	57,200.00	56,950.00	59,990.00	99,389.00	70,258.00	652,273.00
				EJEC.	0.00	3.00	2.00	2.00	1.00	1.00	1.00	1.00	1.00	1.00	1.00	0.00	14.00		21,786.80	18,204.00	16,386.02	82,693.32	26,105.68	44,759.96	63,735.09	99,356.59	42,163.77	56,796.16	43,131.38	105,061.39	620,180.16
AOI00136301874 - GESTIÓN OPERATIVA Y ADMINISTRATIVA DE LA DDC DE TUMBES - DU 083-2021	Muy Alta	REPORTE	Acumulado Anual	PROG.	0.00	0.00	1.00	0.00	0.00	1.00	0.00	1.00	0.00	0.00	0.00	0.00	3.00	66.67	3,000.00	3,000.00	3,000.00	3,000.00	3,000.00	3,000.00	3,300.00	3,280.00	1,943.00	850.00	0.00	0.00	27,373.00
				EJEC.	0.00	0.00	1.00	0.00	0.00	1.00	0.00	0.00	0.00	0.00	0.00	0.00	2.00		2,180.00	2,180.00	2,180.00	2,180.00	2,180.00	2,180.00	3,300.00	3,280.00	2,175.27	2,165.81	0.00	0.00	24,001.08
AOI00136301875 - ATENCIÓN DE EXPEDIENTES DE CIRAS - DU - 083-2021	Muy Alta	REPORTE	Acumulado Anual	PROG.	1.00	1.00	1.00	1.00	1.00	1.00	1.00	1.00	1.00	1.00	1.00	0.00	11.00	100.00	6,000.00	6,000.00	6,000.00	6,000.00	5,848.00	3,300.00	3,000.00	3,000.00	4,500.00	8,960.00	9,047.00	7,550.00	69,205.00
				EJEC.	8.00	8.00	5.00	7.00	8.00	9.00	1.00	1.00	1.00	1.00	1.00	1.00	51.00		6,954.98	6,872.60	6,868.61	6,871.76	6,871.76	6,500.00	7,095.80	5,927.97	3,500.00	3,686.30	3,500.00	4,550.00	69,199.78
AOI00136301844 - GESTION OPERATIVA Y ADMINISTRATIVA DE LA DIRECCION DESCONCENTRADA DE CULTURA DE UCAYALI	Muy Alta	ACCION	Acumulado Anual	PROG.	1.00	1.00	1.00	1.00	2.00	2.00	1.00	1.00	1.00	1.00	1.00	1.00	14.00	85.71	28,840.82	33,740.82	39,238.83	22,573.49	24,573.49	27,673.57	41,916.66	37,916.66	37,916.66	37,916.66	51,974.70	36,642.64	420,925.00
				EJEC.	1.00	1.00	1.00	1.00	1.00	1.00	1.00	1.00	1.00	1.00	1.00	1.00	12.00		16,317.40	40,353.49	33,968.49	39,891.90	33,123.00	29,748.90	23,624.97	34,151.70	24,506.30	39,837.80	48,911.36	55,362.05	419,797.36
AOI00136302113 - GESTION OPERATIVA Y ADMINISTRATIVA DE LA DIRECCION DESCONCENTRADA DE CULTURA DE UCAYALI (DU 083)	Muy Alta	ACCION	Acumulado Anual	PROG.	1.00	1.00	1.00	1.00	1.00	1.00	1.00	1.00	1.00	1.00	0.00	1.00	11.00	90.91	1,635.00	1,635.00	1,635.00	1,635.00	1,635.00	1,635.00	2,254.00	3,570.00	1,635.00	0.00	12,790.00	0.00	30,059.00
				EJEC.	1.00	1.00	1.00	1.00	0.00	0.00	1.00	1.00	1.00	1.00	1.00	1.00	10.00		1,635.00	1,635.00	1,635.00	1,635.00	4,118.33	1,500.00	1,800.00	1,635.00	1,500.00	12,348.21	0.00	616.67	30,058.21

AOI00136301470 - GESTIÓN INSTITUCIONAL EFECTIVA DEL MINISTERIO DE CULTURA	Alta	INFORME	Acumulado Anual	PROG.	0.00	0.00	1.00	1.00	0.00	1.00	0.00	1.00	1.00	0.00	0.00	2.00	7.00	100.00	149,618.00	131,755.00	126,746.00	120,280.00	120,280.00	135,280.00	179,240.00	189,380.00	189,515.00	339,080.00	201,620.00	257,490.00	2,140,284.00
				EJEC.	0.00	0.00	1.00	1.00	0.00	1.00	1.00	1.00	1.00	0.00	0.00	2.00	8.00		116,513.45	186,968.12	136,436.26	200,557.31	181,618.75	217,590.83	170,981.51	180,612.92	130,897.63	143,303.32	175,409.41	347,294.19	2,188,183.70
AOI00136301734 - ELABORACIÓN DE OPINIONES TÉCNICAS SOBRE INSTRUMENTOS AMBIENTALES DE PROYECTOS PRODUCTIVOS, EXTRACTIVOS E INFRAESTRUCTURA	Alta	DOCUMENTO	Acumulado Anual	PROG.	4.00	4.00	4.00	4.00	4.00	4.00	10.00	10.00	10.00	10.00	25.00	25.00	114.00	100.00	15,003.53	15,003.53	15,003.53	15,003.53	15,003.53	15,003.53	16,003.53	15,003.53	8,003.53	4,803.53	4,803.53	16,575.48	155,214.31
				EJEC.	14.00	4.00	6.00	13.00	12.00	9.00	8.00	8.00	12.00	20.00	12.00	20.00	138.00		15,003.53	11,339.11	11,339.11	11,339.11	9,500.00	9,500.00	9,500.00	9,500.00	9,500.00	9,500.00	15,000.00	34,193.40	155,214.26
AOI00136302085 - ACOMPAÑAMIENTO Y SEGUIMIENTO A LAS ACCIONES DIRIGIDAS A LA APROBACIÓN, DIFUSIÓN. MONITOREO Y SEGUIMIENTO DE LA POLITICA NACIONAL DE PUEBLOS INDÍGENAS U ORIGINARIOS	Alta	INFORME	Acumulado Anual	PROG.	0.00	0.00	0.00	0.00	0.00	0.00	0.00	0.00	1.00	0.00	0.00	0.00	1.00	100.00	0.00	0.00	0.00	0.00	0.00	0.00	0.00	0.00	25,000.00	0.00	0.00	0.00	25,000.00
				EJEC.	0.00	0.00	0.00	0.00	0.00	0.00	0.00	0.00	1.00	0.00	0.00	0.00	1.00		0.00	0.00	0.00	0.00	0.00	0.00	0.00	0.00	0.00	0.00	0.00	0.00	0.00
AOI00136302100 - MONITOREO Y GESTIÓN DE LA INFORMACIÓN SOBRE PUEBLOS INDÍGENAS U ORIGINARIOS Y LENGUAS INDÍGENAS U ORIGINARIAS - AECID	Muy Alta	ACCION	Acumulado Anual	PROG.	0.00	0.00	0.00	0.00	0.00	0.00	0.00	0.00	1.00	0.00	0.00	0.00	1.00	0.00	0.00	0.00	0.00	0.00	0.00	0.00	0.00	0.00	10,000.00	0.00	0.00	0.00	10,000.00
				EJEC.	0.00	0.00	0.00	0.00	0.00	0.00	0.00	0.00	0.00	0.00	0.00	0.00	0.00		0.00	0.00	0.00	0.00	0.00	0.00	0.00	0.00	0.00	0.00	0.00	0.00	0.00
AOI00136301823 - GESTION OPERATIVA Y ADMINISTRATIVA DE LA DIRECCION DESCONCENTRADA DE CULTURA DE TACNA	Alta	ACCION	Acumulado Anual	PROG.	8.00	8.00	8.00	8.00	8.00	8.00	8.00	8.00	8.00	8.00	8.00	8.00	96.00	100.00	35,112.85	56,256.20	51,597.02	47,343.53	56,348.63	74,013.46	89,433.46	89,404.46	90,331.70	71,331.23	98,892.00	61,708.56	821,773.10
				EJEC.	8.00	8.00	8.00	8.00	8.00	8.00	8.00	8.00	8.00	8.00	8.00	8.00	96.00		18,517.00	76,880.77	15,583.36	29,904.90	68,750.97	31,633.48	77,945.10	91,378.49	33,942.09	81,548.96	86,551.72	96,487.92	709,124.76
AOI00136302115 - GESTION OPERATIVA Y ADMINISTRATIVA DE LA DIRECCION DESCONCENTRADA DE CULTURA DE TACNA - DU	Muy Alta	ACCION	Acumulado Anual	PROG.	1.00	1.00	1.00	1.00	1.00	1.00	1.00	1.00	1.00	1.00	1.00	1.00	12.00	66.67	11,707.96	11,707.96	11,707.96	11,707.96	6,051.71	6,051.71	6,051.74	8,457.00	9,519.00	14,781.00	16,446.00	10,150.00	124,340.00
				EJEC.	1.00	1.00	1.00	1.00	1.00	1.00	1.00	1.00	0.00	0.00	0.00	0.00	8.00		8,523.70	8,458.90	8,458.90	8,458.90	12,618.06	7,900.00	8,800.00	8,458.90	7,900.00	16,698.45	15,944.71	12,109.88	124,330.40
AOI00136302116 - GESTION OPERATIVA Y ADMINISTRATIVA DE LA DIRECCION DESCONCENTRADA DE CULTURA DE TACNA - DU1	Alta	ACCION	Acumulado Anual	PROG.	1.00	1.00	1.00	1.00	1.00	1.00	1.00	0.00	0.00	0.00	0.00	0.00	7.00	100.00	2,655.00	2,655.00	2,655.00	2,655.00	2,655.00	2,655.00	2,655.00	1,635.00	850.00	0.00	0.00	0.00	21,070.00
				EJEC.	1.00	1.00	1.00	1.00	1.00	1.00	1.00	1.00	1.00	1.00	1.00	1.00	12.00		1,635.00	1,635.00	1,635.00	1,635.00	1,635.00	1,635.00	1,935.00	1,635.00	1,635.00	1,635.00	1,635.00	2,785.00	21,070.00
AOI00136301566 - OPERACION Y MANTENIMIENTO DEL LUGAR DE LA MEMORIA	Muy Alta	INFORME	Acumulado Anual	PROG.	0.00	0.00	1.00	0.00	0.00	1.00	0.00	0.00	2.00	0.00	2.00	0.00	6.00	100.00	42,596.90	41,000.00	41,000.00	41,000.00	41,000.00	39,000.00	32,500.00	32,500.00	32,500.00	32,500.00	31,500.00	31,247.35	438,344.25
				EJEC.	0.00	0.00	1.00	0.00	0.00	2.00	0.00	0.00	1.00	0.00	2.00	0.00	6.00		66,474.95	45,105.72	55,707.11	28,430.80	14,780.80	21,894.50	12,394.50	17,152.07	17,623.00	19,284.38	19,579.97	34,522.50	352,950.30
AOI00136301511 - GESTION DE LA DIRECCION GENERAL DE PATRIMONIO ARQUEOLOGICO INMUEBLE	Muy Alta	ACCION	Acumulado Anual	PROG.	230.00	230.00	230.00	230.00	230.00	230.00	228.00	250.00	250.00	250.00	400.00	400.00	3,158.00	100.00	47,849.17	57,242.90	57,242.90	57,242.90	77,749.90	71,749.90	75,699.90	78,507.00	77,007.00	69,242.00	65,060.00	52,600.43	787,194.00
				EJEC.	230.00	306.00	382.00	250.00	556.00	525.00	250.00	250.00	200.00	200.00	300.00	300.00	3,749.00		49,842.90	48,819.34	53,334.40	56,791.99	61,716.32	60,414.41	70,635.91	71,200.72	78,673.54	67,767.23	83,585.67	77,652.71	780,435.14
AOI00136301517 - ORGANIZACIÓN DEL IX CONGRESO DE ARQUEOLOGIA	Muy Alta	EVENTOS	Acumulado Anual	PROG.	0.00	0.00	0.00	0.00	0.00	0.00	0.00	1.00	0.00	0.00	0.00	0.00	1.00	100.00	0.00	0.00	0.00	5,000.00	5,000.00	5,000.00	20,000.00	5,000.00	0.00	0.00	0.00	0.00	40,000.00
				EJEC.	0.00	0.00	0.00	0.00	0.00	0.00	0.00	1.00	0.00	0.00	0.00	0.00	1.00		0.00	0.00	0.00	5,000.00	5,000.00	5,000.00	5,000.00	5,000.00	0.00	0.00	0.00	8,000.00	33,000.00
AOI00136301542 - DIFUSION DE INSTRUMENTOS NORMATIVOS RELACIONADOS AL PATRIMONIO ARQUEOLOGICO	Alta	CAPACITACION	Acumulado Anual	PROG.	0.00	0.00	0.00	1.00	0.00	0.00	1.00	0.00	0.00	0.00	0.00	1.00	3.00	33.33	0.00	0.00	0.00	6,840.00	0.00	0.00	6,840.00	0.00	0.00	0.00	0.00	1,000.00	14,680.00
				EJEC.	0.00	0.00	0.00	0.00	0.00	0.00	0.00	0.00	0.00	0.00	0.00	1.00	1.00		0.00	0.00	0.00	0.00	0.00	0.00	0.00	0.00	0.00	0.00	0.00	8,205.22	8,205.22
AOI00136302005 - EVALUACIÓN SOLICITUDES DE PROTECCIÓN PROVISIONAL Y DE EXPEDIENTES TÉCNICOS DE DELIMITACIÓN REALIZADAS POR EL PERSONAL CAS EN EL MARCO DEL DECRETO DE URGENCIA NRO. 034	Muy Alta	ACCION	Acumulado Anual	PROG.	0.00	0.00	0.00	0.00	0.00	1.00	0.00	0.00	0.00	0.00	1.00	0.00	2.00	100.00	0.00	5,727.70	5,727.70	5,727.70	5,727.70	5,727.70	5,727.70	5,727.70	5,727.70	5,727.70	8,962.50	9,112.20	69,624.00
				EJEC.	0.00	0.00	0.00	0.00	0.00	1.00	0.00	0.00	0.00	0.00	1.00	0.00	2.00		5,727.70	5,686.30	5,686.30	5,686.30	5,686.30	5,686.30	5,986.30	5,686.30	5,683.26	5,683.64	5,683.26	6,733.64	69,615.60
AOI00136302006 - DELIMITACIÓN, LEVANTAMIENTO DE INFORMACIÓN, VERIFICACIÓN TÉCNICAS Y DIAGNÓSTICO DE EXPEDIENTE TÉCNICOS DE DELIMITACIÓN, REALIZADAS POR EL PERSONAL CAS EN EL MARCO DEL DECRETO DE URGENCIA NRO. 083	Muy Alta	ACCION	Acumulado Anual	PROG.	0.00	0.00	0.00	0.00	0.00	0.00	0.00	1.00	0.00	0.00	0.00	1.00	2.00	100.00	0.00	24,638.50	27,643.00	0.00	14,058.90	14,058.90	14,058.90	16,744.20	23,244.56	23,244.56	31,910.80	25,804.68	215,407.00
				EJEC.	0.00	0.00	0.00	0.00	0.00	0.00	0.00	0.00	0.00	0.00	0.00	2.00	2.00		24,638.50	24,431.50	23,931.49	18,196.90	19,822.23	13,500.00	14,500.00	18,542.23	13,482.08	13,545.73	13,670.27	16,895.88	215,156.81

AOI00136301466 - GESTION OPERATIVA Y ADMINISTRATIVA DEL MUSEO POSTAL Y FILATÉLICO DEL PERÚ Y LA CASA DE LA GASTRONOMÍA PERUANA	Muy Alta	ACCION	Acumulado Anual	PROG.	1.00	1.00	1.00	1.00	1.00	1.00	1.00	1.00	1.00	1.00	1.00	1.00	12.00	100.00	3,212.00	3,212.00	3,212.00	3,212.00	3,412.00	5,412.00	5,713.00	6,212.00	4,744.00	3,362.00	3,362.00	4,513.00	49,578.00
				EJEC.	1.00	1.00	1.00	1.00	1.00	1.00	1.00	1.00	1.00	1.00	1.00	1.00	12.00		3,362.00	1,962.00	1,962.00	1,962.00	3,303.15	3,093.40	4,262.00	5,170.45	5,132.90	5,240.50	5,158.79	6,310.34	46,919.53
AOI00136301510 - PROMOCION DE LA REFLEXION Y MAYOR COMPRENSION SOBRE EL PERIODO DE VIOLENCIA Y SUS CONSECUENCIAS EN LA SOCIEDAD	Muy Alta	PERSONA	Acumulado Anual	PROG.	2,000.00	5,000.00	10,000.00	10,000.00	10,000.00	10,000.00	72,000.00	72,000.00	72,000.00	72,000.00	42,000.00	42,000.00	419,000.00	100.00	18,596.60	30,096.60	30,096.60	30,096.60	30,096.60	30,096.60	26,096.60	26,096.60	26,096.60	26,096.60	22,500.00	16,000.00	311,966.00
				EJEC.	22130.00	41587.00	55386.00	30453.00	46571.00	35393.00	10000.00	39000.00	41350.00	39250.00	42350.00	41280.00	444,750.00		20,400.00	30,400.00	30,400.00	26,000.00	26,000.00	10,679.33	20,023.75	7,976.11	20,096.60	20,590.57	23,426.21	29,398.19	265,390.76
AOI00136301520 - DESARROLLO DE ESTRATEGIAS DE APRENDIZAJE Y REFLEXION A FAVOR DE UNA CULTURA DE PAZ	Muy Alta	ACTIVIDAD EFECTUADA	Acumulado Anual	PROG.	0.00	4.00	4.00	4.00	4.00	4.00	15.00	15.00	15.00	15.00	7.00	7.00	94.00	100.00	12,648.30	36,648.30	20,648.30	12,648.30	12,648.30	12,648.30	15,444.30	12,648.30	12,648.30	12,648.30	5,648.30	8,648.30	175,575.60
				EJEC.	2.00	8.00	5.00	8.00	7.00	13.00	6.00	6.00	11.00	17.00	15.00	2.00	100.00		16,900.00	26,900.00	26,900.00	26,000.00	14,000.00	14,000.00	14,000.00	16,000.00	12,648.30	12,644.30	14,144.30	15,000.00	209,136.90
AOI00136301526 - PROMOCION DE LA GENERACION DE INFORMACION Y CONOCIMIENTO SOBRE TEMAS REFERIDOS AL PERIODO DE VIOLENCIA Y SUS CONSECUENCIAS	Muy Alta	INVESTIGACION	Acumulado Anual	PROG.	0.00	0.00	0.00	0.00	0.00	1.00	0.00	0.00	0.00	0.00	0.00	0.00	1.00	100.00	9,448.30	15,448.30	27,538.30	15,448.30	25,448.30	24,448.30	23,448.30	50,918.30	46,428.30	50,918.30	45,418.30	53,425.30	388,336.60
				EJEC.	0.00	0.00	0.00	0.00	0.00	0.00	0.00	0.00	0.00	0.00	0.00	1.00	1.00		0.00	20,000.00	20,000.00	26,000.00	62,945.00	47,850.00	48,300.00	31,050.00	68,106.44	42,439.30	15,898.30	25,218.30	407,807.34
AOI00136301545 - COORDINACION CON LOS ACTORES AFECTADOS POR EL PERIODO DE VIOLENCIA LA REALIZACION DE ACTIVIDADES QUE AFIRMEN SU DIGNIDAD, CIUDADANIA Y DERECHOS	Muy Alta	ACTIVIDAD EFECTUADA	Acumulado Anual	PROG.	0.00	0.00	2.00	0.00	0.00	2.00	4.00	4.00	3.00	3.00	2.00	2.00	22.00	100.00	15,158.30	11,710.15	11,710.15	11,710.15	11,710.15	11,710.15	11,710.15	11,515.20	14,634.35	14,634.35	17,634.35	18,832.35	162,669.80
				EJEC.	0.00	1.00	3.00	3.00	4.00	2.00	0.00	0.00	3.00	3.00	2.00	1.00	22.00		0.00	10,000.00	10,000.00	20,886.30	20,700.00	20,886.30	21,186.30	22,886.30	24,164.60	31,050.60	24,164.60	27,684.27	233,609.27
AOI00136301558 - FOMENTO DEL DIALOGO Y LA COOPERACION CON INICIATIVAS DE MEMORIAS A NIVEL NACIONAL E INTERNACIONAL	Muy Alta	ACTIVIDAD EFECTUADA	Acumulado Anual	PROG.	0.00	0.00	0.00	0.00	0.00	1.00	0.00	0.00	0.00	0.00	0.00	0.00	1.00	100.00	12,120.75	8,000.00	8,000.00	8,000.00	8,000.00	8,000.00	8,000.00	8,000.00	8,000.00	8,000.00	8,000.00	8,000.00	100,120.75
				EJEC.	0.00	0.00	0.00	0.00	0.00	0.00	0.00	0.00	0.00	0.00	2.00	0.00	2.00		0.00	0.00	0.00	14,000.00	14,000.00	14,000.00	14,000.00	14,000.00	8,000.00	4,000.00	10,000.00	5,000.00	97,000.00
AOI00136301552 - GESTIÓN OPERATIVA Y ADMINISTRATIVA DEL MUSEO NACIONAL DE ARQUEOLOGIA, ANTROPOLOGIA E HISTORIA DEL PERÚ	Muy Alta	ACCION	Acumulado Anual	PROG.	0.00	0.00	1.00	0.00	0.00	1.00	0.00	0.00	1.00	0.00	0.00	1.00	4.00	100.00	37,100.00	51,200.00	51,200.00	51,200.00	77,101.00	54,700.00	72,200.00	51,200.00	51,200.00	51,200.00	54,182.00	80,581.00	683,064.00
				EJEC.	0.00	0.00	1.00	0.00	0.00	1.00	0.00	0.00	1.00	0.00	0.00	1.00	4.00		54,837.51	49,246.12	49,467.61	49,464.61	76,030.44	52,222.22	53,752.44	51,143.14	53,847.77	54,206.05	58,503.00	74,481.23	677,202.14
AOI00136301373 - GESTION OPERATIVA Y ADMINISTRATIVA DEL MUSEO DE PACHACAMAC	Muy Alta	ACCION	Acumulado Anual	PROG.	0.00	0.00	1.00	1.00	0.00	1.00	0.00	0.00	1.00	0.00	0.00	1.00	5.00	100.00	3,000.00	3,000.00	3,000.00	15,000.00	14,000.00	21,300.00	28,000.00	19,717.00	17,435.00	18,000.00	18,000.00	15,294.00	175,746.00
				EJEC.	0.00	0.00	1.00	1.00	0.00	1.00	0.00	0.00	1.00	0.00	0.00	1.00	5.00		3,000.00	0.00	1,480.90	4,000.00	6,877.86	12,400.04	8,604.56	18,740.10	9,510.86	8,955.87	15,000.00	55,069.69	143,639.88
AOI00136301591 - GESTION OPERATIVA Y ADMINISTRATIVA DEL MUSEO DE ARTE ITALIANO	Muy Alta	ACCION	Acumulado Anual	PROG.	0.00	0.00	0.00	1.00	0.00	0.00	2.00	2.00	0.00	1.00	1.00	1.00	8.00	100.00	9,348.30	11,348.30	11,348.30	11,348.30	13,348.30	12,848.30	12,653.30	11,348.30	11,348.30	11,348.30	11,348.30	11,996.70	139,633.00
				EJEC.	1.00	0.00	1.00	0.00	0.00	1.00	1.00	1.00	0.00	1.00	0.00	2.00	8.00		11,452.70	9,372.60	9,372.60	9,372.60	9,372.60	9,372.60	9,972.60	11,062.40	10,467.55	9,367.50	11,198.54	16,359.65	126,743.94
AOI00136301413 - GESTION ADMINISTRATIVA Y OPERATIVA DEL MUSEO DE SITIO PURUCHUCO	Muy Alta	ACCION	Acumulado Anual	PROG.	3.00	2.00	3.00	2.00	2.00	2.00	12.00	12.00	12.00	8.00	8.00	9.00	75.00	100.00	4,658.00	4,658.00	4,658.00	4,658.00	7,158.00	4,958.00	6,658.00	6,658.00	4,658.00	4,658.00	4,656.00	6,656.00	64,692.00
				EJEC.	4.00	4.00	5.00	3.00	7.00	6.00	13.00	9.00	2.00	2.00	17.00	10.00	82.00		4,000.00	1,427.36	8,500.34	6,000.00	8,500.00	1,500.00	4,000.02	4,000.00	1,500.00	6,000.00	1,500.00	5,499.00	52,426.72
AOI00136301453 - GESTION OPERATIVA Y ADMINISTRATIVA DEL MUSEO DE SITIO DE HUALLAMARCA	Muy Alta	ACCION	Acumulado Anual	PROG.	1.00	1.00	1.00	1.00	1.00	1.00	1.00	1.00	1.00	1.00	1.00	2.00	13.00	100.00	8,288.15	8,288.15	8,288.15	12,288.15	10,788.15	8,288.15	9,405.15	8,288.15	8,288.15	8,288.15	8,288.15	10,575.35	109,362.00
				EJEC.	1.00	1.00	1.00	1.00	1.00	1.00	1.00	1.00	1.00	1.00	1.00	2.00	13.00		8,313.80	5,863.18	6,862.28	5,817.22	5,718.70	7,886.80	8,494.98	5,798.62	7,788.84	8,563.62	9,679.95	11,978.04	92,766.03
AOI00136301447 - GESTIÓN ADMINISTRATIVA Y OPERATIVA EN EL MUSEO DE SITIO CERRO SAN CRISTOBAL	Muy Alta	ACCION	Acumulado Anual	PROG.	1.00	1.00	1.00	1.00	1.00	1.00	1.00	1.00	1.00	1.00	1.00	1.00	12.00	100.00	2,637.80	2,637.80	2,637.80	5,637.80	5,637.80	5,637.80	6,237.80	5,637.80	4,944.80	3,240.80	2,638.00	4,942.00	52,468.00
				EJEC.	1.00	1.00	1.00	1.00	1.00	1.00	1.00	1.00	1.00	1.00	1.00	1.00	12.00		2,637.80	2,637.80	2,637.80	2,637.80	2,637.80	2,637.80	3,237.80	2,637.80	2,637.80	2,637.80	2,637.80	4,937.80	34,553.60
AOI00136301493 - GESTIÓN OPERATIVA DE SUPERVISIÓN Y DIAGNSTICO DE LAS EDIFICACIONES GENERALES DE LOS MUSEOS	Muy Alta	ACCION	Acumulado Anual	PROG.	0.00	0.00	0.00	1.00	0.00	0.00	0.00	1.00	0.00	1.00	1.00	1.00	5.00	100.00	1,155,925.15	1,177,480.15	1,283,480.15	1,207,480.15	1,039,587.00	1,174,575.00	1,039,587.00	1,062,887.00	1,055,387.00	1,062,887.00	955,491.00	1,151,325.00	13,366,091.60
				EJEC.	0.00	0.00	0.00	1.00	1.00	0.00	0.00	1.00	0.00	0.00	1.00	1.00	5.00		47,776.10	178,727.18	951,110.84	1,856,946.66	295,602.27	1,085,977.69	1,137,777.73	1,086,809.50	1,146,371.51	1,067,926.08	1,983,765.82	2,518,936.97	13,357,728.35
AOI00136301880 - GESTIÓN ADMINISTRATIVA EN EL MARCO DEL DECRETO DE URGENCIA 083 DE LA DIRECCIÓN GENERAL DE MUSEOS	Muy Alta	ACCION	Acumulado Anual	PROG.	0.00	0.00	10.00	0.00	0.00	0.00	4.00	0.00	0.00	4.00	0.00	0.00	18.00	100.00	0.00	11,354.00	11,354.00	11,354.00	30,328.00	30,328.00	181,955.00	0.00	45,700.00	6,903.00	28,000.00	36,411.00	393,687.00
				EJEC.	0.00	0.00	10.00	0.00	0.00	0.00	2.00	2.00	0.00	4.00	0.00	0.00	18.00		41,600.61	41,240.65	41,233.17	38,658.97	36,980.31	41,003.39	27,729.23	26,984.23	30,928.95	21,786.22	18,960.87	25,358.21	392,464.81
AOI00136301512 - GESTIÓN MUSEOLÓGICA Y GESTION DE BIENES CULTURALES	Muy Alta	ACCION	Acumulado Anual	PROG.	0.00	2.00	2.00	4.00	1.00	5.00	2.00	3.00	3.00	2.00	2.00	4.00	30.00	100.00	8,017.75	7,017.75	7,017.75	41,017.75	6,517.75	6,517.75	12,776.75	22,277.75	17,277.75	17,277.75	17,277.75	17,428.75	180,423.00
				EJEC.	1.00	3.00	2.00	3.00	2.00	5.00	2.00	4.00	3.00	2.00	3.00	1.00	31.00		2,977.70	2,936.30	2,936.30	2,936.30	2,936.30	26,492.30	3,236.30	7,864.30	25,436.30	35,864.30	32,936.30	14,005.60	160,558.30

AOI00136301528 - EVALUACIÓN DE EXPEDIENTES DE AUTORIZACION DE SALIDA DE BIENES CULTURALES MUEBLES PARA EXPOSICIONES EN EL EXTRANJERO, DE JEFES DE MISIÓN Y PRÓRROGAS Y EXPOSICIONES NACIONALES	Muy Alta	EXPEDIENTE	Acumulado Anual	PROG.	0.00	0.00	1.00	0.00	0.00	1.00	0.00	0.00	2.00	0.00	0.00	2.00	6.00	66.67	5,051.71	8,062.71	8,062.71	8,062.71	15,562.71	15,562.71	11,500.00	11,500.00	18,600.00	11,500.00	11,500.00	8,500.00	133,465.26
				EJEC.	0.00	0.00	0.00	0.00	0.00	2.00	0.00	0.00	2.00	0.00	0.00	0.00	4.00		0.00	7,000.00	11,440.00	12,961.00	5,893.00	5,893.00	6,493.00	5,893.00	2,315.54	4,380.67	10,000.00	13,497.00	85,766.21
AOI00136301529 - ELABORACION DE PROPUESTA DE INSTRUCTIVOS PARA EL REGISTRO DE BIENES CULTURALES MUEBLES	Muy Alta	DOCUMENTO	Acumulado Anual	PROG.	0.00	0.00	0.00	0.00	0.00	1.00	0.00	0.00	0.00	0.00	0.00	1.00	2.00	100.00	4,158.06	4,158.06	4,158.06	4,158.06	4,158.06	4,158.06	4,158.06	1,000.00	3,695.15	4,158.06	4,158.06	4,158.06	46,275.75
				EJEC.	0.00	0.00	0.00	0.00	0.00	1.00	0.00	0.00	0.00	0.00	0.00	1.00	2.00		0.00	0.00	0.00	0.00	6,921.54	6,921.54	6,921.54	3,235.24	5,010.69	6,060.69	7,150.00	4,050.00	46,271.24
AOI00136301463 - GESTIÓN OPERATIVA Y ADMINISTRATIVA DEL MUSEO NACIONAL DE CULTURA PERUANA	Muy Alta	ACCION	Acumulado Anual	PROG.	1.00	1.00	1.00	1.00	1.00	1.00	1.00	1.00	1.00	1.00	1.00	1.00	12.00	100.00	1,500.00	3,500.00	3,500.00	3,500.00	7,000.00	4,600.00	5,900.00	2,000.00	3,500.00	2,000.00	800.00	900.00	38,700.00
				EJEC.	1.00	1.00	1.00	1.00	1.00	1.00	1.00	1.00	1.00	1.00	1.00	1.00	12.00		2,500.00	0.00	11,115.36	8,700.00	8,177.50	0.00	4,900.00	7,393.90	0.00	2,313.60	1,000.00	1,000.00	47,100.36
AOI00136301266 - GESTIÓN OPERATIVA Y ADMINISTRATIVA DE LA DDC-SAN MARTÍN	Media	ACCION	Acumulado Anual	PROG.	1.00	1.00	1.00	2.00	1.00	2.00	4.00	4.00	4.00	4.00	4.00	4.00	32.00	100.00	21,000.00	21,000.00	21,000.00	21,000.00	79,000.00	42,000.00	34,300.00	25,000.00	32,000.00	58,123.00	29,000.00	27,602.00	411,025.00
				EJEC.	9.00	7.00	7.00	8.00	8.00	9.00	9.00	12.00	2.00	3.00	2.00	2.00	78.00		8,729.50	56,000.00	8,000.00	67,714.30	26,600.00	23,796.65	10,106.80	51,598.05	14,905.98	31,537.20	37,968.60	40,363.53	377,320.61
AOI00136302125 - GESTIÓN OPERATIVA Y ADMINISTRATIVA DE LA DDC-SAN MARTÍN-DU 083-2021	Alta	ACCION	Acumulado Anual	PROG.	1.00	1.00	1.00	1.00	1.00	1.00	1.00	1.00	1.00	1.00	1.00	1.00	12.00	100.00	1,500.00	1,500.00	1,500.00	1,500.00	1,500.00	1,500.00	4,064.00	3,700.00	1,700.00	1,700.00	1,844.00	850.00	22,858.00
				EJEC.	1.00	1.00	1.00	1.00	1.00	1.00	1.00	1.00	1.00	1.00	1.00	1.00	12.00		1,744.00	1,744.00	1,744.00	1,744.00	1,744.00	1,600.00	1,900.00	1,744.00	1,600.00	1,744.00	1,600.00	2,750.00	21,658.00
AOI00136301330 - GESTIÓN DE ACTIVIDADES TÉCNICOS, ADMINISTRATIVO DE LA DIRECCIÓN DE PATRIMONIO INMATERIAL	Muy Alta	INFORME	Acumulado Anual	PROG.	0.00	0.00	1.00	0.00	0.00	1.00	0.00	0.00	1.00	0.00	0.00	1.00	4.00	100.00	40,607.00	40,607.00	40,607.00	40,607.00	40,607.00	40,607.00	40,607.00	40,607.00	39,000.00	39,000.00	39,000.00	29,070.00	470,926.00
				EJEC.	0.00	0.00	1.00	0.00	0.00	1.00	0.00	0.00	1.00	0.00	0.00	1.00	4.00		40,366.22	40,117.82	40,117.82	40,117.82	40,117.82	40,117.82	33,431.52	31,931.52	31,918.64	39,966.64	43,039.91	47,954.11	469,197.66
AOI00136301612 - IMPLEMENTACIÓN DE ACCIONES PARA LA ATENCIÓN DE DOCUMENTOS INTERNOS Y EXTERNOS Y ATENCIÓN AL CIUDADANO	Muy Alta	INFORME	Acumulado Anual	PROG.	0.00	0.00	1.00	0.00	0.00	1.00	0.00	0.00	1.00	0.00	0.00	1.00	4.00	75.00	6,899.47	5,399.47	5,399.47	6,399.47	5,399.47	5,399.47	6,499.47	5,399.47	5,399.47	5,399.47	5,399.47	6,473.47	69,467.64
				EJEC.	0.00	0.00	0.00	0.00	0.00	2.00	0.00	0.00	0.00	0.00	1.00	0.00	3.00		5,619.45	5,600.00	5,600.00	5,600.00	0.00	0.00	0.00	0.00	0.00	0.00	0.00	0.00	22,419.45
AOI00136301656 - GESTION DOCUMENTARIA Y ATENCION A LA COMUNIDAD	Muy Alta	INFORME	Acumulado Anual	PROG.	0.00	0.00	0.00	0.00	0.00	0.00	0.00	0.00	1.00	0.00	0.00	1.00	2.00	100.00	47,182.50	47,211.60	47,062.60	46,046.60	46,046.60	46,046.60	48,763.55	46,046.60	46,046.60	46,046.60	46,046.60	49,793.55	562,340.00
				EJEC.	0.00	0.00	0.00	0.00	0.00	0.00	0.00	0.00	1.00	1.00	1.00	0.00	3.00		47,883.65	45,676.70	47,184.70	45,676.70	45,676.70	45,676.70	48,376.70	45,676.70	45,624.54	44,281.68	44,951.33	53,255.77	559,941.87
AOI00136301482 - GESTION OPERATIVA Y ADMINISTRATIVA DE RECURSOS HUMANOS, LOGISTICOS, FINANCIEROS Y PRESUPUESTARIO PARA COADYUVAR A LA OPERATIVIDAD DE LA DIRECCION GENERAL DE MUSEOS	Muy Alta	ACCION	Acumulado Anual	PROG.	1.00	1.00	1.00	1.00	2.00	2.00	2.00	1.00	3.00	2.00	1.00	2.00	19.00	100.00	319,847.97	345,013.97	397,660.97	373,954.97	366,404.97	366,404.97	550,391.47	408,681.97	368,481.97	368,481.97	410,996.97	541,568.83	4,817,891.00
				EJEC.	1.00	1.00	1.00	1.00	2.00	2.00	2.00	1.00	3.00	2.00	1.00	2.00	19.00		485,471.88	323,262.91	315,787.54	311,454.29	398,253.93	314,114.67	475,621.11	368,190.44	348,948.30	345,741.23	425,117.34	695,149.79	4,807,113.43
AOI00136301887 - GESTION OPERATIVA Y ADMINISTRATIVA DE LA DDC PASCO (DU083)	Alta	ACCION	Acumulado Anual	PROG.	1.00	1.00	1.00	1.00	0.00	0.00	1.00	1.00	1.00	1.00	1.00	1.00	10.00	30.00	2,180.00	2,180.00	2,180.00	0.00	0.00	833.00	0.00	0.00	0.00	0.00	0.00	7,162.00	14,535.00
				EJEC.	1.00	1.00	1.00	0.00	0.00	0.00	0.00	0.00	0.00	0.00	0.00	0.00	3.00		2,180.00	2,180.00	1,962.00	5,642.00	0.00	0.00	0.00	0.00	0.00	0.00	0.00	7,166.67	19,130.67
AOI00136301341 - GESTION ADMINISTRATIVA DE LA DDC PIURA	Media	ACCION	Acumulado Anual	PROG.	2.00	2.00	2.00	2.00	2.00	4.00	3.00	3.00	3.00	3.00	3.00	4.00	33.00	63.64	84,758.00	92,258.00	92,258.00	92,258.00	87,258.00	84,758.00	85,745.00	83,345.00	83,345.00	83,345.00	105,350.00	574,905.00	1,549,583.00
				EJEC.	1.00	1.00	2.00	2.00	1.00	1.00	2.00	3.00	2.00	2.00	2.00	2.00	21.00		72,898.06	162,977.66	72,164.26	95,779.08	68,138.40	164,644.31	111,904.39	170,624.97	125,745.98	148,676.37	141,187.92	205,820.20	1,540,561.60
AOI00136301905 - GESTION ADMINISTRATIVA DE LA DDC PIURA (DU083)	Media	ACCION	Acumulado Anual	PROG.	1.00	1.00	1.00	1.00	1.00	1.00	1.00	1.00	1.00	1.00	1.00	1.00	12.00	100.00	5,908.00	5,908.00	5,908.00	0.00	0.00	0.00	0.00	0.00	0.00	0.00	0.00	65,312.00	83,036.00
				EJEC.	1.00	1.00	1.00	1.00	1.00	1.00	1.00	1.00	1.00	1.00	1.00	1.00	12.00		5,835.30	5,866.30	5,866.30	5,866.30	5,866.30	13,251.03	6,100.00	5,866.30	5,500.00	5,866.03	5,500.00	11,650.00	83,033.86
AOI00136301254 - GESTIÓN ADMINISTRATIVA DE LA DDC PUNO	Muy Alta	ACCION	Acumulado Anual	PROG.	1.00	1.00	2.00	1.00	1.00	2.00	1.00	1.00	2.00	1.00	1.00	2.00	16.00	81.25	161,799.50	161,799.50	161,799.50	161,799.50	154,599.50	150,799.50	150,799.50	150,799.50	192,799.50	218,799.50	203,499.50	168,269.50	2,037,564.00
				EJEC.	1.00	1.00	2.00	1.00	1.00	2.00	1.00	1.00	2.00	1.00	0.00	0.00	13.00		64,389.20	159,490.69	75,923.40	121,637.46	268,960.37	78,475.21	129,819.35	297,436.61	61,542.50	215,541.44	177,621.38	329,580.49	1,980,418.10
AOI00136302109 - GESTIÓN ADMINISTRATIVA - DECRETO DE URGENCIA N 083-2021	Alta	ACCION	Acumulado Anual	PROG.	1.00	1.00	1.00	1.00	1.00	1.00	1.00	1.00	1.00	1.00	1.00	1.00	12.00	100.00	1,225.00	1,225.00	1,225.00	1,225.00	2,465.00	2,465.00	7,500.00	7,500.00	7,500.00	7,500.00	7,500.00	6,203.00	53,533.00
				EJEC.	1.00	1.00	1.00	1.00	1.00	1.00	1.00	1.00	1.00	1.00	1.00	1.00	12.00		3,714.50	3,676.94	3,649.82	3,645.74	3,633.98	3,500.00	3,772.16	3,593.66	5,329.17	10,937.27	3,500.00	4,550.00	53,503.24
AOI00136302111 - GESTIÓN ADMINISTRATIVA - DECRETO DE URGENCIA N 034-2022.	Alta	ACCION	Acumulado Anual	PROG.	1.00	1.00	1.00	1.00	1.00	1.00	1.00	1.00	1.00	1.00	1.00	1.00	12.00	100.00	2,050.00	2,050.00	2,050.00	2,050.00	2,050.00	2,050.00	2,050.00	2,050.00	2,050.00	2,050.00	2,050.00	5,019.00	27,569.00
				EJEC.	1.00	1.00	1.00	1.00	1.00	1.00	1.00	1.00	1.00	1.00	1.00	1.00	12.00		2,159.09	2,175.57	2,177.86	2,177.71	2,177.71	2,180.00	2,470.39	2,180.00	2,180.00	2,180.00	2,180.00	3,330.00	27,568.33

AOI00136301436 - ATENCIÓN DE DENUNCIAS Y OPERATIVOS DE PREVENCIÓN PARA LA DEFENSA DE LOS BIENES PERTENECIENTES AL PATRIMONIO CULTURAL DE LA NACION	Alta	BIEN	Acumulado Anual	PROG.	0.00	0.00	0.00	0.00	0.00	0.00	0.00	0.00	0.00	0.00	0.00	15.00	15.00	40.00	0.00	1,025.00	0.00	1,024.00	1,025.00	1,022.00	1,324.00	1,022.00	0.00	1,022.00	1,022.00	1,322.00	9,808.00
				EJEC.	4.00	0.00	0.00	0.00	0.00	1.00	0.00	1.00	0.00	0.00	0.00	0.00	6.00		937.00	940.00	0.00	0.00	937.00	937.00	1,324.00	937.00	937.00	1,022.00	0.00	1,322.00	9,293.00
AOI00136301437 - EJECUCIÓN DE OPERATIVOS CONJUNTOS PARA IDENTIFICACIÓN Y RECUPERACIÓN DE BIENES CULTURALES MUEBLES DAÑADOS / ALTERADOS	Alta	BIEN	Acumulado Anual	PROG.	0.00	1.00	0.00	0.00	1.00	0.00	0.00	1.00	0.00	0.00	1.00	0.00	4.00	0.00	0.00	1,022.00	0.00	0.00	1,022.00	0.00	0.00	1,022.00	0.00	0.00	1,022.00	0.00	4,088.00
				EJEC.	0.00	0.00	0.00	0.00	0.00	0.00	0.00	0.00	0.00	0.00	0.00	0.00	0.00		0.00	1,022.00	0.00	0.00	0.00	0.00	0.00	0.00	0.00	0.00	1,022.00	0.00	2,044.00
AOI00136301445 - EVALUACIÓN Y DIAGNÓSTICO DEL ESTADO DE CONSERVACIÓN DEL MONUMENTO DECLARADO PATRIMONIO CULTURAL INMUEBLE	Alta	FICHA TECNICA	Acumulado Anual	PROG.	0.00	0.00	1.00	1.00	1.00	1.00	0.00	2.00	1.00	0.00	2.00	0.00	9.00	100.00	0.00	0.00	1,900.00	1,900.00	1,900.00	1,900.00	0.00	1,900.00	1,900.00	1,500.00	7,766.00	4,960.00	25,626.00
				EJEC.	0.00	0.00	1.00	2.00	1.00	2.00	2.00	3.00	1.00	0.00	0.00	0.00	12.00		4,339.40	1,124.60	0.00	827.78	1,500.00	1,900.00	0.00	3,200.00	1,900.00	2,024.60	3,528.00	0.00	20,344.38
AOI00136301448 - IMPLEMENTACIÓN DE EXPOSICIONES TEMPORALES O PERMANENTES EN LOS MUSEOS DE SU JURISDICCIÓN	Alta	ACTIVIDAD EFECTUADA	Acumulado Anual	PROG.	0.00	1.00	1.00	1.00	2.00	1.00	1.00	1.00	1.00	1.00	1.00	1.00	12.00	8.33	0.00	2,116.00	2,116.00	2,116.00	2,116.00	2,116.00	2,116.00	2,116.00	2,116.00	2,116.00	2,116.00	2,116.00	23,276.00
				EJEC.	0.00	0.00	0.00	0.00	1.00	0.00	0.00	0.00	0.00	0.00	0.00	0.00	1.00		0.00	2,116.00	2,180.00	0.00	940.60	2,356.60	2,140.60	389.10	2,356.60	2,116.00	2,116.00	2,116.00	18,827.50
AOI00136301450 - PRESERVACIÓN DE MONUMENTOS ARQUEOLOGICOS	Alta	BIEN	Acumulado Anual	PROG.	0.00	1.00	0.00	1.00	1.00	0.00	0.00	0.00	0.00	0.00	0.00	0.00	3.00	66.67	0.00	2,116.00	0.00	2,116.00	2,116.00	0.00	2,116.00	2,116.00	0.00	2,116.00	2,116.00	0.00	14,812.00
				EJEC.	0.00	0.00	0.00	0.00	0.00	0.00	0.00	0.00	1.00	1.00	0.00	0.00	2.00		0.00	2,116.00	0.00	0.00	2,116.00	0.00	2,116.00	2,116.00	8,448.00	2,116.00	2,116.00	0.00	21,144.00
AOI00136301454 - EJECUCIÓN DE ACCIONES DE EMERGENCIA EN LOS SITIOS/MONUMENTOS ARQUEOLÓGICOS DE SU JURISDICCIÓN	Alta	BIEN	Acumulado Anual	PROG.	0.00	0.00	0.00	0.00	0.00	0.00	0.00	0.00	0.00	0.00	0.00	24.00	24.00	0.00	2,616.00	2,616.00	2,616.00	2,616.00	2,616.00	2,616.00	3,216.00	2,616.00	2,616.00	2,616.00	2,616.00	3,216.00	32,592.00
				EJEC.	0.00	0.00	0.00	0.00	0.00	0.00	0.00	0.00	0.00	0.00	0.00	0.00	0.00		2,616.00	2,616.00	0.00	14,117.42	2,616.00	2,616.00	0.00	0.00	0.00	2,616.00	292.60	6,856.60	34,346.62
AOI00136301906 - GESTIÓN OPERATIVA Y ADMINISTRATIVA DE LA DDC MOQUEGUA (DU 083-2022)	Muy Alta	ACCION	Acumulado Anual	PROG.	1.00	1.00	1.00	1.00	1.00	1.00	1.00	1.00	1.00	1.00	1.00	1.00	12.00	83.33	5,626.00	5,626.00	5,626.00	10,431.00	1,241.00	1,241.00	4,027.50	3,930.00	3,930.00	7,050.50	7,130.00	7,893.00	63,752.00
				EJEC.	1.00	1.00	1.00	1.00	1.00	1.00	1.00	1.00	1.00	1.00	0.00	0.00	10.00		5,625.70	5,572.60	5,572.60	5,572.60	5,572.60	5,200.00	5,800.00	5,499.27	5,200.00	5,190.74	497.08	4,141.25	59,444.44
AOI00136301395 - SUPERVISIÓN DE PROYECTOS DE INTERVENCIONES ARQUEOLOGICAS	Alta	ACCION	Acumulado Anual	PROG.	0.00	0.00	0.00	0.00	2.00	0.00	2.00	0.00	0.00	0.00	0.00	0.00	4.00	0.00	0.00	0.00	0.00	0.00	750.00	0.00	750.00	0.00	0.00	0.00	0.00	0.00	1,500.00
				EJEC.	0.00	0.00	0.00	0.00	0.00	0.00	0.00	0.00	0.00	0.00	0.00	0.00	0.00		0.00	0.00	0.00	0.00	0.00	0.00	0.00	0.00	0.00	0.00	0.00	0.00	0.00
AOI00136301402 - ATENCIÓN DE SOLICITUDES DE CIRAS	Muy Alta	ACCION	Acumulado Anual	PROG.	5.00	9.00	12.00	11.00	11.00	17.00	13.00	15.00	10.00	15.00	12.00	10.00	140.00	78.57	6,298.00	6,298.00	6,298.00	6,298.00	6,298.00	6,298.00	6,798.00	6,298.00	6,298.00	6,298.00	6,298.00	3,998.00	73,776.00
				EJEC.	8.00	8.00	11.00	7.00	4.00	7.00	11.00	8.00	6.00	12.00	12.00	16.00	110.00		6,298.00	6,298.00	6,298.00	3,498.00	3,498.00	3,498.00	3,998.00	6,298.00	5,460.10	6,298.00	6,298.00	6,798.00	64,538.10
AOI00136301464 - GESTION OPERATIVA Y ADMINISTRATIVA DE LA DDC PASCO	Alta	ACCION	Acumulado Anual	PROG.	4.00	4.00	4.00	3.00	3.00	3.00	3.00	3.00	3.00	3.00	4.00	4.00	41.00	100.00	26,180.00	33,617.00	32,817.00	32,817.00	32,817.00	32,817.00	33,418.00	32,818.00	32,818.00	32,818.00	32,818.00	192,888.00	548,643.00
				EJEC.	3.00	3.00	3.00	4.00	3.00	3.00	4.00	4.00	3.00	3.00	4.00	4.00	41.00		33,947.48	56,228.58	31,043.88	45,281.08	40,332.68	31,147.46	31,385.68	70,186.68	36,952.68	47,338.68	62,464.67	63,338.88	549,648.43
AOI00136301472 - ATENCIÓN DE SOLICITUDES DE INTERVENCIONES ARQUEOLOGICAS	Alta	ACCION	Acumulado Anual	PROG.	1.00	2.00	3.00	4.00	4.00	5.00	4.00	5.00	3.00	2.00	2.00	4.00	39.00	100.00	4,774.00	4,980.00	4,980.00	4,980.00	4,980.00	4,980.00	4,980.00	4,980.00	4,980.00	4,980.00	4,980.00	2,780.00	57,354.00
				EJEC.	1.00	4.00	2.00	4.00	4.00	3.00	13.00	5.00	14.00	6.00	6.00	4.00	66.00		4,774.00	4,980.00	4,980.00	2,780.00	2,442.50	2,755.00	2,780.00	4,980.00	2,780.00	4,980.00	4,980.00	4,980.00	48,191.50
AOI00136301434 - INSTRUCCIÓN EN LA DEFENSA DE PATRIMONIO CULTURAL PARA EQUIPOS ESPECIALIZADOS DE INSTITUCIONES INVOLUCRADAS	Alta	PERSONA CAPACITADA	Acumulado Anual	PROG.	100.00	200.00	200.00	100.00	100.00	200.00	0.00	250.00	300.00	100.00	50.00	0.00	1,600.00	33.19	1,025.00	1,907.00	1,907.00	1,907.00	1,907.00	1,907.00	5,880.00	1,907.00	1,907.00	1,907.00	6,189.00	7,030.00	35,380.00
				EJEC.	0.00	120.00	50.00	50.00	35.00	90.00	15.00	58.00	17.00	31.00	65.00	0.00	531.00		1,025.00	7,940.00	6,872.60	656.60	0.00	1,025.00	938.00	7,456.00	1,025.00	7,120.00	1,784.00	1,790.00	37,632.20
AOI00136301514 - ARTICULACIÓN INTERINSTITUCIONAL EN EL MARCO DE LA AGENDA DE CONMEMORACIÓN DEL BICENTENARIO	Alta	REPORTE	Acumulado Anual	PROG.	1.00	1.00	1.00	2.00	1.00	2.00	1.00	2.00	1.00	1.00	1.00	3.00	17.00	100.00	40,372.00	40,372.00	40,372.00	40,372.00	40,372.00	1,018,372.00	41,572.00	40,372.00	40,372.00	40,372.00	40,372.00	45,863.00	1,469,155.00
				EJEC.	1.00	1.00	1.00	2.00	1.00	2.00	1.00	2.00	1.00	1.00	1.00	3.00	17.00		41,014.77	39,006.86	40,060.13	39,937.91	37,775.80	1,016,537.91	41,281.24	40,123.32	40,145.00	40,166.05	40,166.50	48,216.50	1,464,431.99
AOI00136301560 - COORDINACIÓN DE LAS ACCIONES DE COMUNICACIÓN DE LA AGENDA DE CONMEMORACIÓN DE LA INDEPENDENCIA DEL PERÚ DIRIGIDAS A LA CIUDADANÍA.	Alta	INFORME	Acumulado Anual	PROG.	8.00	11.00	22.00	11.00	11.00	22.00	11.00	11.00	32.00	15.00	15.00	26.00	195.00	100.00	82,180.00	82,180.00	82,180.00	82,180.00	82,180.00	1,818,680.00	85,180.00	82,180.00	82,180.00	82,180.00	82,180.00	77,993.99	2,721,473.99
				EJEC.	9.00	14.00	33.00	13.00	14.00	35.00	12.00	12.00	29.00	12.00	13.00	21.00	217.00		82,822.77	80,814.86	81,868.13	81,745.90	79,583.80	1,816,845.91	84,889.24	81,931.32	81,953.00	81,983.00	81,983.00	85,033.00	2,721,453.93

AOI00136301576 - EJECUCIÓN DE ACTIVIDADES E INICIATIVAS CULTURALES Y ACADÉMICAS EN CONMEMORACIÓN DEL BICENTENARIO DE LA INDEPENDENCIA DEL PERÚ.	Alta	ACTIVIDAD EFECTUADA	Acumulado Anual	PROG.	0.00	3.00	3.00	4.00	12.00	5.00	9.00	9.00	11.00	14.00	9.00	4.00	83.00	100.00	53,090.00	53,090.00	53,090.00	53,090.00	53,090.00	2,338,590.00	54,590.00	53,090.00	53,090.00	53,090.00	53,090.00	58,881.01	2,929,871.01
				EJEC.	0.00	2.00	7.00	7.00	11.00	6.00	9.00	12.00	13.00	12.00	6.00	6.00	91.00		53,732.77	51,724.86	52,778.12	52,655.90	50,493.81	2,336,755.89	54,299.23	52,841.31	52,860.67	52,890.67	52,890.21	65,940.21	2,929,863.65
AOI00136301864 - REALIZACIÓN DE LAS ACCIONES DE GESTIÓN DEL DESPACHO DE LA SECRETARÍA GENERAL	Alta	DOCUMENTO	Acumulado Anual	PROG.	67.00	68.00	67.00	68.00	67.00	68.00	67.00	68.00	67.00	68.00	67.00	67.00	809.00	100.00	100,432.00	100,432.00	96,432.00	92,432.00	67,693.00	67,693.00	77,239.00	110,432.00	106,232.00	176,432.00	176,432.00	294,214.00	1,466,095.00
				EJEC.	116.00	95.00	149.00	128.00	150.00	153.00	112.00	130.00	109.00	95.00	136.00	133.00	1,506.00		78,148.50	93,925.36	137,008.46	88,805.47	112,734.58	104,660.33	130,801.10	102,350.45	115,268.95	112,100.32	142,529.92	204,261.72	1,422,595.16
AOI00136301908 - REALIZACIÓN DE LAS ACCIONES DE GESTIÓN DEL DESPACHO DE LA SECRETARÍA GENERAL (DU 083)	Muy Alta	ACCION	Acumulado Anual	PROG.	1.00	1.00	1.00	1.00	1.00	1.00	1.00	1.00	1.00	1.00	1.00	1.00	12.00	100.00	19,368.33	19,368.33	19,368.34	0.00	0.00	0.00	0.00	0.00	0.00	0.00	0.00	5,521.00	63,626.00
				EJEC.	1.00	1.00	1.00	1.00	1.00	1.00	1.00	1.00	1.00	1.00	1.00	1.00	12.00		5,227.70	5,186.30	5,186.30	5,186.30	5,186.30	5,186.30	5,486.30	5,186.30	5,184.55	5,185.25	5,019.63	6,232.97	63,454.20
AOI00136301589 - GESTIÓN OPERATIVA Y ADMINISTRATIVA DE LA DDC MOQUEGUA	Muy Alta	ACCION	Acumulado Anual	PROG.	5.00	5.00	6.00	5.00	4.00	6.00	5.00	4.00	6.00	4.00	6.00	5.00	61.00	42.62	15,372.00	15,372.00	15,372.00	15,372.00	21,992.00	21,992.00	36,253.00	36,742.00	40,804.00	40,804.00	63,963.00	45,284.00	369,322.00
				EJEC.	2.00	2.00	2.00	2.00	2.00	2.00	3.00	3.00	2.00	2.00	2.00	2.00	26.00		12,688.66	37,198.26	12,003.26	35,733.36	22,148.89	17,151.24	13,524.04	31,683.00	20,623.91	34,291.18	42,243.87	49,404.88	328,694.55
AOI00136301915 - PROGRAMACIÓN, EJECUCIÓN Y EVALUACIÓN DE LOS SERVICIOS RELACIONADOS (DU083)	Alta	ACCION	Acumulado Anual	PROG.	1.00	1.00	1.00	1.00	1.00	1.00	1.00	1.00	1.00	1.00	1.00	1.00	12.00	100.00	3,728.00	3,728.00	3,728.00	0.00	3,604.00	4,962.50	4,962.50	6,478.00	3,570.00	3,800.00	3,686.00	8,077.00	50,324.00
				EJEC.	1.00	1.00	1.00	1.00	1.00	1.00	1.00	1.00	1.00	1.00	1.00	1.00	12.00		3,727.70	3,686.30	3,686.30	3,686.30	8,986.30	3,500.00	3,800.00	3,686.30	3,486.32	3,672.62	3,481.04	4,859.13	50,258.31
AOI00136301287 - REALIZACION DE ACCIONES DE DEFENSA ANTE LOS ORGANOS JURISDICCIONALES	Muy Alta	ACCION	Acumulado Anual	PROG.	1,860.00	1,860.00	1,860.00	1,860.00	1,860.00	1,860.00	1,860.00	1,860.00	1,860.00	1,860.00	1,860.00	1,860.00	22,320.00	100.00	105,449.00	115,804.00	127,335.66	115,835.68	123,549.00	117,449.00	134,246.00	156,246.00	129,146.00	103,156.00	93,043.66	138,895.00	1,460,155.00
				EJEC.	3414.00	3163.00	4257.00	3833.00	4733.00	3577.00	3313.00	3640.00	4190.00	3285.00	3797.00	3106.00	44,308.00		103,000.53	109,755.66	133,530.65	114,615.82	110,589.06	162,006.95	92,040.62	118,880.09	83,923.37	119,810.80	120,925.97	161,061.09	1,430,140.61
AOI00136301881 - REALIZACION DE ACCIONES DE DEFENSA ANTE LOS ORGANOS JURISDICCIONALES (DU083)	Muy Alta	ACCION	Acumulado Anual	PROG.	1.00	1.00	1.00	1.00	1.00	1.00	1.00	1.00	1.00	1.00	1.00	1.00	12.00	100.00	12,223.00	12,223.00	12,223.00	0.00	28,395.00	16,413.00	16,060.00	4,000.00	4,000.00	1,250.00	15,637.00	8,493.00	130,917.00
				EJEC.	1.00	1.00	1.00	1.00	1.00	1.00	1.00	1.00	1.00	1.00	1.00	1.00	12.00		12,222.70	12,142.60	12,142.60	12,142.60	15,642.60	20,541.67	11,829.17	0.00	41,672.00	11,316.67	0.00	0.00	149,652.61
AOI00136301431 - GESTIÓN ADMINISTRATIVA DEL PROYECTO BICENTENARIO DEL PERÚ	Alta	DOCUMENTO	Acumulado Anual	PROG.	60.00	48.00	49.00	37.00	38.00	39.00	40.00	40.00	66.00	66.00	63.00	43.00	589.00	100.00	159,988.00	159,988.00	159,988.00	159,988.00	159,988.00	159,988.00	164,788.00	159,988.00	159,988.00	159,988.00	159,988.00	161,787.00	1,926,455.00
				EJEC.	66.00	88.00	36.00	48.00	35.00	46.00	42.00	89.00	46.00	31.00	50.00	26.00	603.00		160,143.22	157,036.52	156,794.52	156,335.82	159,480.82	159,480.83	163,992.83	159,480.83	154,054.15	159,297.50	159,114.17	173,374.16	1,918,585.37
AOI00136301871 - GESTIÓN INTERINSTITUCIONAL PARA LA EJECUCIÓN DE LA AGENDA DE CONMEMORACIÓN DEL BICENTENARIO DE LA INDEPENDENCIA DEL PERÚ EN EL MARCO DEL DU 034-2021	Alta	DOCUMENTO	Acumulado Anual	PROG.	3.00	3.00	3.00	3.00	3.00	3.00	3.00	3.00	3.00	3.00	3.00	3.00	36.00	100.00	55,594.09	55,594.09	55,594.09	55,594.09	55,594.09	55,594.09	57,694.09	55,594.09	55,594.09	55,594.09	57,694.10	57,586.00	673,321.00
				EJEC.	3.00	3.00	3.00	3.00	3.00	3.00	3.00	3.00	3.00	3.00	3.00	3.00	36.00		55,593.90	55,304.10	55,304.10	55,304.10	55,304.10	55,304.10	57,404.10	55,304.10	55,235.22	55,304.10	55,304.10	62,654.10	673,320.12
AOI00136301872 - GESTIÓN INTERINSTITUCIONAL PARA LA EJECUCIÓN DE LA AGENDA DE CONMEMORACIÓN DEL BICENTENARIO DE LA INDEPENDENCIA DEL PERÚ EN EL MARCO DEL DECRETO DE URGENCIA N 083-2021	Alta	DOCUMENTO	Acumulado Anual	PROG.	3.00	3.00	3.00	3.00	3.00	3.00	3.00	3.00	3.00	3.00	3.00	3.00	36.00	100.00	105,192.00	105,192.00	105,192.00	135,168.67	92,490.67	100,000.00	112,408.66	96,500.00	98,912.00	93,173.00	86,500.00	103,871.00	1,234,600.00
				EJEC.	3.00	3.00	3.00	3.00	3.00	3.00	3.00	3.00	3.00	3.00	3.00	3.00	36.00		105,004.47	99,188.93	99,749.70	135,168.57	104,113.57	96,500.00	100,400.00	98,921.90	96,462.89	93,180.04	86,500.00	114,906.84	1,230,096.91
AOI00136301746 - SEGUIMIENTO DE PROYECTOS Y PROGRAMAS ORIENTADOS A CERRAR LAS BRECHAS DE SERVICIOS RELACIONADOS A INTERCULTURALIDAD	Muy Alta	INFORME	Acumulado Anual	PROG.	0.00	0.00	1.00	0.00	0.00	1.00	0.00	1.00	0.00	1.00	0.00	1.00	5.00	100.00	24,794.83	29,794.83	30,094.83	30,094.83	30,094.83	29,794.83	29,925.88	29,925.88	29,925.88	29,925.88	30,482.25	30,482.24	355,336.99
				EJEC.	0.00	0.00	1.00	0.00	2.00	2.00	0.00	1.00	0.00	1.00	0.00	1.00	8.00		28,700.00	31,584.96	33,289.74	32,321.94	22,856.17	20,401.18	25,707.45	13,964.45	20,843.17	29,463.61	39,807.94	40,907.62	339,848.23
AOI00136301756 - SEGUIMIENTO DE POLITICAS NACIONALES VINCULADAS A PUEBLOS INDIGENAS U ORIGINARIO Y POBLACIONA AFROPERUANA	Alta	ACCION	Acumulado Anual	PROG.	0.00	1.00	0.00	1.00	0.00	0.00	1.00	0.00	0.00	1.00	1.00	0.00	5.00	100.00	27,494.83	29,994.83	29,494.83	30,494.83	29,494.83	29,494.83	29,925.88	29,925.88	29,925.88	29,925.88	30,482.25	30,482.28	357,137.03
				EJEC.	0.00	1.00	0.00	1.00	3.00	2.00	1.00	0.00	0.00	1.00	1.00	0.00	10.00		28,101.60	31,584.94	33,289.74	32,321.93	22,856.32	20,401.18	25,707.79	13,964.45	20,843.17	29,463.61	39,807.94	40,907.62	339,250.29
AOI00136302127 - SEGUIMIENTO DE LA IMPLEMENTACION Y FORTALECIMIENTO DE LA ESTRATEGIA DE INFORMACION Y ALERTAS, SEGUIMIENTO Y MONITOREO DE EMERGENCIAS SANITARIAS Y SOCIALES EN PUEBLOS INDIGENAS U ORIGINARIOS Y AFROPERUANOS	Muy Alta	ACCION	Acumulado Anual	PROG.	0.00	0.00	1.00	0.00	0.00	0.00	0.00	0.00	0.00	0.00	0.00	1.00	2.00	100.00	125,195.33	125,195.33	125,195.33	9,262.00	9,262.00	9,262.00	9,262.00	9,262.00	9,262.00	9,262.00	9,262.00	9,262.01	458,944.00
				EJEC.	0.00	0.00	1.00	0.00	1.00	1.00	0.00	0.00	0.00	0.00	0.00	1.00	4.00		133,375.60	132,216.40	111,551.01	18,144.03	20,431.50	3,436.30	3,922.97	3,686.30	20,049.38	3,686.30	3,686.30	4,736.30	458,922.39

AOI00136301197 - PROGRAMACIÓN, EJECUCIÓN Y EVALUACIÓN DE LOS SERVICIOS DE CONTROL POSTERIOR	Muy Alta	INFORME	Acumulado Anual	PROG.	0.00	0.00	0.00	0.00	0.00	1.00	1.00	1.00	1.00	1.00	3.00	0.00	8.00	100.00	23,187.00	18,841.00	18,367.00	28,632.00	37,132.00	37,132.00	36,134.00	60,030.00	35,633.00	32,521.00	25,921.50	21,173.16	374,703.66
				EJEC.	0.00	0.00	0.00	0.00	0.00	1.00	1.00	1.00	1.00	1.00	3.00	0.00	8.00		23,384.90	25,733.10	24,344.10	24,833.10	21,504.34	29,160.68	32,631.99	31,733.10	30,948.79	38,587.51	33,768.67	29,718.00	346,348.28
AOI00136301303 - PROGRAMACIÓN, EJECUCIÓN Y EVALUACIÓN DE LOS SERVICIOS DE CONTROL SIMULTÁNEO	Muy Alta	INFORME	Acumulado Anual	PROG.	1.00	0.00	0.00	0.00	1.00	1.00	2.00	0.00	3.00	1.00	2.00	4.00	15.00	93.33	24,754.00	18,841.00	18,367.00	28,632.00	28,632.00	28,632.00	28,634.00	28,632.00	28,632.00	27,521.00	20,715.50	21,173.16	303,165.66
				EJEC.	0.00	0.00	0.00	0.00	1.00	1.00	2.00	0.00	3.00	1.00	2.00	4.00	14.00		23,384.90	25,733.10	24,344.10	23,855.10	21,504.33	22,049.34	24,131.99	23,233.10	23,205.34	23,378.51	26,571.56	29,719.00	291,110.37
AOI00136301314 - PROGRAMACIÓN, EJECUCIÓN Y EVALUACIÓN DE LOS SERVICIOS RELACIONADOS	Alta	DOCUMENTO	Acumulado Anual	PROG.	2.00	2.00	2.00	2.00	55.00	16.00	21.00	14.00	7.00	12.00	19.00	26.00	178.00	100.00	25,854.00	18,841.00	18,367.00	28,632.00	28,632.00	28,632.00	36,133.00	36,132.00	36,632.00	27,521.00	22,490.50	21,173.18	329,039.68
				EJEC.	11.00	15.00	64.00	15.00	55.00	16.00	21.00	14.00	7.00	12.00	19.00	26.00	275.00		23,384.90	25,733.10	28,511.10	30,111.10	29,345.49	29,890.48	32,417.59	28,173.58	24,316.35	24,489.51	27,682.57	38,217.99	342,273.76
																	EJECUCIÓN FÍSICA POR AEI.13.03:	87.4											EJECUCIÓN FINANCIERA POR AEI.13.03:		133,856,017.33
AEI.13.04 MECANISMOS IMPLEMENTADOS PARA LA PREVENCIÓN DE ACTOS DE CORRUPCIÓN EN EL MINISTERIO DE CULTURA																															
AOI00136301371 - IMPLEMENTACIÓN DE ACCIONES PARA LA PREVENCIÓN DE ACTOS DE CORRUPCIÓN DEL MINISTERIO DE CULTURA	Alta	MECANISMO IMPLEMENTADO	Acumulado Anual	PROG.	0.00	1.00	0.00	1.00	0.00	1.00	0.00	1.00	0.00	1.00	0.00	1.00	6.00	100.00	4,000.00	4,000.00	4,000.00	4,000.00	4,000.00	4,000.00	4,000.00	4,000.00	4,000.00	4,000.00	4,000.00	4,000.00	48,000.00
				EJEC.	0.00	1.00	0.00	1.00	0.00	2.00	0.00	1.00	0.00	1.00	0.00	1.00	7.00		4,000.00	3,592.50	7,258.80	11,592.50	4,000.00	4,000.00	4,000.00	4,000.00	4,000.00	4,000.00	4,000.00	4,000.00	58,443.80
AOI00136301909 - IMPLEMETACIÓN DE ACCIONES PARA LA PREVENCIÓN DE ACTOS DE CORRUPCIÓN DEL MINISTERIO DE CULTURA (DU 083)	Muy Alta	ACCION	Acumulado Anual	PROG.	1.00	1.00	1.00	1.00	1.00	1.00	1.00	1.00	1.00	1.00	1.00	1.00	12.00	100.00	10,813.00	10,813.00	10,813.00	0.00	28,700.00	2,500.00	2,500.00	4,402.00	5,695.00	9,695.00	9,695.00	38,640.00	134,266.00
				EJEC.	1.00	1.00	1.00	1.00	1.00	1.00	1.00	1.00	1.00	1.00	1.00	1.00	12.00		10,721.87	10,732.60	10,732.60	10,732.60	30,530.19	7,800.00	8,693.34	5,866.30	8,657.21	5,864.62	5,498.56	17,922.70	133,752.59
																	EJECUCIÓN FÍSICA POR AEI.13.04:	100.0											EJECUCIÓN FINANCIERA POR AEI.13.04:		192,196.39
OEI.14 PROMOVER LA GESTIÓN DE RIESGO DE DESASTRES																															
AEI.14.01 INSTRUMENTOS DE GESTIÓN DEL RIESGO DE DESASTRES APROBADOS																															
AOI00136301147 - ELABORACION DE INSTRUMENTOS ESTRATEGICOS PARA LA GESTION DEL RIESGO DE DESASTRES EN EL SECTOR.	Muy Alta	DOCUMENTO	Acumulado Anual	PROG.	0.00	0.00	0.00	0.00	0.00	0.00	0.00	0.00	0.00	0.00	0.00	3.00	3.00	100.00	7,217.00	7,217.00	5,717.00	5,717.00	5,717.00	5,717.00	7,517.00	5,717.00	5,717.00	5,717.00	7,217.00	8,671.00	77,858.00
				EJEC.	0.00	0.00	0.00	0.00	0.00	1.00	0.00	0.00	0.00	1.00	0.00	1.00	3.00		7,227.70	7,186.30	5,686.30	5,686.30	5,686.30	5,686.30	5,986.30	5,686.30	5,686.30	5,686.30	7,186.30	8,486.30	75,877.00
																	EJECUCIÓN FÍSICA POR AEI.14.01:	100.0											EJECUCIÓN FINANCIERA POR AEI.14.01:		75,877.00
AEI.14.02 ADECUADO MONITOREO; SUPERVISIÓN Y EVALUACIÓN DE ACTIVIDADES EN GESTIÓN DEL RIESGO DE DESASTRES																															
AOI00136301148 - EJECUCION DEL SEGUIMIENTO DE LAS CONDICIONES DE SEGURIDAD EN EDIFICACIONES PARA LA OBTENCION DEL CERTIFICADO DE ITSE DE LOS ESTABLECIMIENTOS ADMINISTRADOS POR EL MINISTERIO DE CULTURA	Muy Alta	DOCUMENTO	Acumulado Anual	PROG.	0.00	0.00	2.00	0.00	0.00	2.00	0.00	0.00	2.00	0.00	1.00	2.00	9.00	100.00	6,500.00	6,500.00	3,000.00	6,500.00	6,500.00	6,500.00	6,500.00	6,500.00	6,500.00	3,000.00	8,000.00	13,000.00	79,000.00
				EJEC.	0.00	1.00	1.00	0.00	1.00	1.00	2.00	0.00	0.00	1.00	1.00	1.00	9.00		3,000.00	6,500.00	6,500.00	3,000.00	6,500.00	6,500.00	6,500.00	6,500.00	6,500.00	6,500.00	8,000.00	13,000.00	79,000.00
AOI00136302082 - ATENCION DE PATRIMONIO CULTURAL INMUEBLE AFECTADO	Muy Alta	INTERVENCION	Acumulado Anual	PROG.	0.00	0.00	0.00	0.00	0.00	1.00	1.00	0.00	0.00	0.00	0.00	0.00	2.00	100.00	0.00	0.00	0.00	0.00	0.00	700,000.00	480,000.00	0.00	0.00	0.00	0.00	0.00	1,180,000.00
				EJEC.	0.00	0.00	0.00	0.00	0.00	1.00	1.00	0.00	0.00	0.00	0.00	0.00	2.00		0.00	0.00	0.00	0.00	0.00	0.00	25,200.00	165,537.50	223,986.26	132,791.98	124,206.09	480,984.14	1,152,705.97
																	EJECUCIÓN FÍSICA POR AEI.14.02:	100.0											EJECUCIÓN FINANCIERA POR AEI.14.02:		1,231,705.97
AEI.14.03 GENERACIÓN DE INFORMACIÓN OPORTUNA ANTE RIESGO DE DESASTRES																															
AOI00136301878 - ELABORACIÓN DE INSTRUMENTOS DE GESTION Y TECNICOS (DIRECTIVAS, GUÍAS, FICHAS, FORMULARIOS, ENTRE OTROS) PARA EL CENTRO DE OPERACIONES DE EMERGENCIA Y ESPACIOS DE MONITOREO Y SEGUMIENTO DEL SECTOR CULTURA	Muy Alta	DOCUMENTO	Acumulado Anual	PROG.	0.00	0.00	0.00	0.00	0.00	1.00	0.00	0.00	0.00	0.00	0.00	1.00	2.00	100.00	3,217.00	3,217.00	3,217.00	3,217.00	3,217.00	3,217.00	3,517.00	3,217.00	3,217.00	3,217.00	3,217.00	3,846.00	39,533.00
				EJEC.	0.00	0.00	0.00	0.00	0.00	1.00	0.00	0.00	0.00	0.00	0.00	1.00	2.00		3,227.70	3,186.30	3,186.30	3,186.30	3,186.30	3,186.30	3,486.30	3,186.30	3,186.30	3,186.30	2,986.30	3,682.97	38,873.67
AOI00136301879 - ELABORACION DE REPORTES, INFORMES Y RESUMENES DE PELIGROS, EMERGENCIAS Y DESASTRES ASI COMO BOLETINES DE AVISOS Y ALERTAS DEL SECTOR, A FIN DE APOYAR A LA OPORTUNA TOMA DE DECISIONES DE LA MAXIMA AUTORIDAD Y FUNCIONARIOS DEL SECTOR	Muy Alta	REPORTE	Acumulado Anual	PROG.	26.00	26.00	2.00	4.00	23.00	24.00	24.00	7.00	17.00	11.00	14.00	7.00	185.00	100.00	26,000.00	26,000.00	3,000.00	6,000.00	26,000.00	26,000.00	26,000.00	6,000.00	16,000.00	13,000.00	19,500.00	9,500.00	203,000.00
				EJEC.	1.00	26.00	26.00	1.00	23.00	24.00	24.00	7.00	17.00	17.00	19.00	9.00	194.00		3,000.00	3,000.00	49,000.00	3,000.00	6,000.00	26,000.00	26,000.00	26,000.00	6,000.00	16,000.00	11,500.00	27,500.00	203,000.00
																	EJECUCIÓN FÍSICA POR AEI.14.03:	100.0											EJECUCIÓN FINANCIERA POR AEI.14.03:		241,873.67
AEI.14.04 FORMACIÓN Y CAPACITACIÓN INTEGRAL EN MATERIA DE GESTIÓN DE RIESGO DE DESASTRES Y ADAPTACIÓN AL CAMBIO CLIMÁTICO.																															

AOI00136301167 - ELABORACION DE ACCIONES DE FORTALECIMIENTO DE CAPACIDADES DE LOS SERVIDORES DEL MINISTERIO DE CULTURA EN GESTION DE RIESGOS DE DESASTRES	Muy Alta	ACTIVIDAD EFECTUADA	Acumulado Anual	PROG.	0.00	2.00	0.00	1.00	2.00	1.00	1.00	1.00	1.00	2.00	3.00	0.00	14.00	100.00	11,751.00	11,751.00	13,251.00	13,251.00	13,251.00	13,251.00	12,651.00	13,251.00	13,251.00	13,251.00	11,751.00	14,793.00	155,454.00
				EJEC.	0.00	0.00	2.00	1.00	3.00	0.00	0.00	2.00	5.00	1.00	1.00	0.00	15.00		12,497.98	11,656.58	13,156.58	13,156.58	12,983.96	13,173.68	14,073.68	13,173.68	13,149.67	13,167.80	11,668.22	14,465.39	156,323.80
																	EJECUCIÓN FÍSICA POR AEI.14.04:	100.0										EJECUCIÓN FINANCIERA POR AEI.14.04:		156,323.80

PROMEDIO DE EJECUCIÓN FÍSICA (%)	79.8
MEDIANA DEL AV% DEL POI	100.00
TOTAL DE PROGRAMACIÓN FINANCIERA	281,392,250.00
TOTAL DE EJECUCIÓN FINANCIERA	271,427,965.30
AO CON INFORMACIÓN COMPLETA	958
AO CON INFORMACIÓN INCOMPLETA	0

(i) Forman parte del reporte solo las AO activos y con metas físicas mayores a cero en el año; asimismo, que tengan el estado “Aprobado”, tanto en seguimiento como en Reprogramación.

(ii) La columna AVANCE ACUMULADO, en la fila PROG y EJEC de cada AO, mostrará valores que dependerán de su configuración en TIPO DE AGREGACIÓN: (a) si es 'Acumulado Anual' se suma los valores de enero a junio; (b) si es 'Acumulado Mensual' se toma el último valor mayor a cero del semestre; y (c) si es 'No Acumulado' solo se señala con '-'.

(iii) Los valores de la columna AVANCE % ACUMULADO dependerán de su configuración en TIPO DE AGREGACIÓN: (a) si es 'Acumulado Anual' o 'Acumulado Mensual' se calcula como (ejecución acumulada / programación acumulada)*100; y (b) si es 'No Acumulado', como el promedio de (ejecución / programación)*100 de cada mes. Mostrará 'S.I' si falta registrar el seguimiento en algún mes.

(iv) La sigla 'S.I.' significa seguimiento incompleto. Se presenta en AO con registros de seguimiento vacío en alguno de los meses cuyo plazo ha vencido la fecha de generación del reporte. El plazo para el registro de seguimiento de cada mes es el último día del siguiente mes.

(v) La sigla 'S.P.' significa sin programación y se presenta en AO que tienen programación cero en el semestre.

(vi) Las cifras de EJECUCIÓN FÍSICA POR AEI son calculadas como el promedio del AVANCE % ACUMULADO de sus AO. Consideraciones: (a) solo tendrá un valor calculado cuando ninguna de sus AO esté en S.I.; y (b) no entra en el promedio las AO con '-' ni S.P.

(vii) La cifra de EJECUCIÓN FÍSICA TOTAL es calculado como el promedio de la EJECUCIÓN FÍSICA POR AEI.

ALERTAS IDENTIFICADAS

Editar Guardar

UNIDAD EJECUTORA 002:

MC CUSCO

viernes, 3 de febrero de 2023

REPORTE DE SEGUIMIENTO ANUAL DEL PLAN OPERATIVO INSTITUCIONAL

Año : 2022

SECTOR : 03 - CULTURA
PLIEGO : 003 - M. DE CULTURA
UE: 001365 - MC - CUSCO
CC: Todos

☑ PORCENTAJE DE AVANCES TRUNCADOS AL 100%

Exportar Excel Imprimir

OBJETIVO ESTRATEGICO / ACCION ESTRATÉGICA / ACTIVIDAD OPERATIVA	NIVEL DE PRIORIDAD	UNIDAD MEDIDA	TIPO DE AGREGACIÓN	PROG./ EJE.	FISICO														FINANCIERO												
					Ene	Feb	Mar	Abr	May	Jun	Jul	Ago	Sep	Oct	Nov	Dic	AVANCE ACUMULADO.	AVANCE % ACUMULADO	Ene	Feb	Mar	Abr	May	Jun	Jul	Ago	Sep	Oct	Nov	Dic	AVANCE ACUMULADO
OEI.01 INCREMENTAR LA PRESTACIÓN DE SERVICIOS CON PERTINENCIA CULTURAL Y LINGÜÍSTICA HACIA LOS PUEBLOS INDÍGENAS U ORIGINARIOS Y EL PUEBLO AFROPERUANO.																															
AEI.01.01 CERTIFICACIÓN PERMANENTE DE COMPETENCIAS EN LENGUAS INDÍGENAS U ORIGINARIAS DIRIGIDA A SERVIDORES PÚBLICOS																															
AOI00136500386 - REALIZACIÓN DE ACCIONES DE APOYO EN EL MARCO DE LAS ACTIVIDADES DE CERTIFICACIÓN DE COMPETENCIAS EN LENGUAS INDÍGENAS U ORIGINARIAS A SERVIDORES PÚBLICOS	Muy Alta	ACCION	Acumulado Anual	PROG.	0.00	1.00	0.00	0.00	2.00	1.00	2.00	1.00	2.00	5.00	4.00	1.00	19.00	100.00	13,507.52	9,632.82	11,632.82	15,632.82	9,758.12	15,632.82	16,232.82	16,632.82	16,132.82	15,532.82	8,926.53	16,232.75	165,487.48
				EJEC.	0.00	1.00	1.00	1.00	3.00	1.00	4.00	3.00	2.00	2.00	3.00	1.00	22.00		6,632.82	6,539.07	11,507.52	11,507.52	11,000.00	7,132.82	8,102.82	9,430.62	8,761.99	8,657.00	8,765.99	10,108.99	108,147.16
																	EJECUCIÓN FÍSICA POR AEI.01.01:	100.0										EJECUCIÓN FINANCIERA POR AEI.01.01:					108,147.16
AEI.01.04 ASISTENCIA TÉCNICA PERMANENTE EN LA INCORPORACIÓN DEL ENFOQUE INTERCULTURAL PARA LA PROVISIÓN DE SERVICIOS PÚBLICOS DIRIGIDO A LOS TRES NIVELES DE GOBIERNO.																															
AOI00136500353 - REALIZACIÓN DE ASISTENCIA TÉCNICA A ENTIDADES PÚBLICAS DE LA REGIÓN, ORIENTADA A LA ELABORACIÓN DE LINEAMIENTOS PARA LA TRANSVERSALIZACIÓN DEL ENFOQUE INTERCULTURAL	Muy Alta	PERSONA	Acumulado Anual	PROG.	0.00	1,500.00	30.00	100.00	80.00	785.00	30.00	50.00	326.00	80.00	60.00	0.00	3,041.00	100.00	4,171.68	4,166.42	4,666.42	5,666.59	5,661.67	5,166.42	5,466.41	4,666.42	4,666.42	5,166.42	3,666.42	26,597.88	79,729.17
				EJEC.	0.00	2200.00	0.00	85.00	96.00	100.00	183.00	108.00	152.00	52.00	116.00	0.00	3,092.00		3,666.59	3,572.84	3,671.68	3,671.68	3,671.90	3,816.42	4,106.48	6,116.71	5,605.42	4,067.42	4,709.42	5,607.18	52,283.74
AOI00136500357 - REALIZACIÓN DE TALLERES INFORMATIVOS SOBRE LA INCORPORACIÓN DEL ENFOQUE INTERCULTURAL EN SERVICIOS PÚBLICOS DE LA REGIÓN	Muy Alta	TALLER	Acumulado Anual	PROG.	0.00	0.00	1.00	2.00	1.00	1.00	2.00	2.00	6.00	3.00	1.00	0.00	19.00	89.47	7,657.52	9,166.03	9,166.03	9,666.03	11,174.54	10,166.03	11,916.03	12,166.03	12,166.03	11,166.03	8,666.03	10,416.03	123,492.36
				EJEC.	0.00	0.00	0.00	1.00	1.00	1.00	1.00	2.00	6.00	2.00	3.00	0.00	17.00		8,666.03	8,572.28	7,657.52	8,057.25	8,057.60	8,666.03	11,466.03	13,826.03	10,803.53	11,866.03	9,766.53	10,805.53	118,210.39
																	EJECUCIÓN FÍSICA POR AEI.01.04:	94.7										EJECUCIÓN FINANCIERA POR AEI.01.04:					170,494.13
OEI.02 REDUCIR LAS PRÁCTICAS DE RACISMO Y DISCRIMINACIÓN POR MOTIVOS ÉTNICO RACIALES.																															
AEI.02.01 SENSIBILIZACIÓN PERMANENTE EN MATERIA DE VALORACIÓN DE LA DIVERSIDAD CULTURAL; E INTERCULTURALIDAD DIRIGIDA A LA POBLACIÓN; CON ÉNFASIS EN LA VALORACIÓN DE LA MUJER INDÍGENA Y AFROPERUANA																															
AOI00136500371 - REALIZACIÓN DE ACCIONES VINCULADAS A LA PROMOCIÓN DE LA DIVERSIDAD CULTURAL Y ELIMINACIÓN DE LA DISCRIMINACIÓN ÉTNICO-RACIAL	Muy Alta	PERSONA	Acumulado Anual	PROG.	0.00	0.00	100.00	0.00	0.00	250.00	100.00	50.00	0.00	50.00	100.00	0.00	650.00	66.62	6,835.84	5,416.42	5,416.42	6,416.42	3,497.00	7,416.42	7,716.41	4,416.42	4,416.42	7,416.42	3,916.42	5,716.41	68,597.02
				EJEC.	0.00	0.00	35.00	0.00	0.00	56.00	0.00	50.00	0.00	15.00	277.00	0.00	433.00		3,916.42	3,822.67	5,835.84	5,835.84	5,835.90	4,316.42	6,016.42	4,116.42	3,864.50	4,506.50	3,781.77	4,108.50	55,957.20

AOI00136500373 - ELABORACIÓN Y DIFUSIÓN DE MATERIALES COMUNICACIONALES SOBRE LA TRANSVERSALIZACIÓN DEL ENFOQUE INTERCULTURAL EN LOS SERVICIOS PÚBLICOS	Muy Alta	ACCION	Acumulado Anual	PROG.	0.00	1.00	2.00	0.00	1.00	1.00	0.00	1.00	0.00	2.00	2.00	2.00	12.00	100.00	8,271.68	9,332.83	9,332.83	10,332.83	9,893.98	10,832.83	11,932.82	8,332.83	8,332.83	11,332.83	7,832.83	9,932.82	115,693.94
				EJEC.	0.00	1.00	2.00	0.00	1.00	1.00	1.00	1.00	0.00	2.00	2.00	2.00	13.00		7,832.83	7,739.08	7,271.68	7,271.68	7,271.78	7,982.83	7,832.83	8,328.22	8,032.83	8,432.83	8,014.83	8,034.81	94,046.23
																	EJECUCIÓN FÍSICA POR AEI.02.01:	83.3										EJECUCIÓN FINANCIERA POR AEI.02.01:		150,003.43
AEI.02.02 ASISTENCIA TÉCNICA PERMANENTE A ENTIDADES EN MATERIA DE PREVENCIÓN DE LA DISCRIMINACIÓN ÉTNICO-RACIAL PARA LA PRESTACIÓN DE SERVICIOS LIBRES DE DISCRIMINACIÓN																													
AOI00136500378 - REALIZACIÓN DE ASISTENCIAS TÉCNICAS A INSTITUCIONES DE LA REGIÓN EN MATERIA DE PREVENCIÓN DE LA DISCRIMINACIÓN	Muy Alta	INSTITUCION	Acumulado Anual	PROG.	0.00	0.00	1.00	0.00	0.00	1.00	0.00	0.00	2.00	0.00	1.00	0.00	5.00	100.00	2,250.00	2,533.21	2,533.21	2,833.21	3,516.42	3,533.21	3,183.21	2,833.21	2,833.21	2,933.21	2,033.21	2,683.21	33,698.52
				EJEC.	0.00	0.00	0.00	0.00	0.00	0.00	2.00	0.00	2.00	0.00	1.00	0.00	5.00		2,033.21	1,939.46	1,750.00	1,750.00	1,750.00	2,193.21	2,333.21	2,233.21	2,233.21	2,033.21	2,237.21	2,535.21	25,021.14
																	EJECUCIÓN FÍSICA POR AEI.02.02:	100.0										EJECUCIÓN FINANCIERA POR AEI.02.02:		25,021.14
OEI.03 INCREMENTAR LA TRANSMISIÓN INTERGENERACIONAL Y EL DOMINIO ORAL Y ESCRITO DE LAS LENGUAS INDÍGENAS U ORIGINARIAS Y LA TRADICIÓN ORAL DE SUS HABLANTES.																													
AEI.03.01 FORTALECIMIENTO DE CAPACIDADES PERMANENTE PARA LA INVESTIGACIÓN EN Y SOBRE LENGUAS INDÍGENAS U ORIGINARIAS DIRIGIDO A LA CIUDADANÍA HABLANTE DE LENGUA INDÍGENA U ORIGINARIA E INSTITUCIONES PÚBLICAS Y																													
AOI00136500392 - REALIZACIÓN DE ASISTENCIA TÉCNICA A INSTITUCIONES PÚBLICAS EN MATERIA DE LENGUAS INDÍGENAS U ORIGINARIAS	Muy Alta	ASISTENCIA TECNICA	Acumulado Anual	PROG.	0.00	1.00	3.00	1.00	1.00	8.00	1.00	3.00	4.00	2.00	1.00	0.00	25.00	100.00	12,007.52	10,132.82	11,132.82	8,132.82	4,258.12	8,132.82	8,732.82	9,132.82	7,132.82	7,132.82	6,132.82	7,132.82	99,193.84
				EJEC.	0.00	1.00	3.00	3.00	5.00	5.00	3.00	3.00	1.00	0.00	1.00	0.00	25.00		7,132.82	7,039.07	7,039.07	6,259.61	6,289.00	6,632.82	6,639.00	7,532.82	8,732.82	7,132.82	7,736.82	25,733.28	103,899.95
																	EJECUCIÓN FÍSICA POR AEI.03.01:	100.0										EJECUCIÓN FINANCIERA POR AEI.03.01:		103,899.95
OEI.04 ASEGURAR EL EJERCICIO DE LOS DERECHOS COLECTIVOS DE LOS PUEBLOS INDÍGENAS U ORIGINARIOS																													
AEI.04.02 ASISTENCIA TÉCNICA PERMANENTE PARA LA IMPLEMENTACIÓN Y FORTALECIMIENTO DE ESPACIOS DE PARTICIPACIÓN INDÍGENA EN ESPECIAL DE LA MUJER INDÍGENA PARA ENTIDADES PÚBLICAS DE LOS TRES NIVELES DE GOBIERNO.																													
AOI00136500380 - SEGUIMIENTO DE LOS ESPACIOS DE PARTICIPACIÓN INDÍGENAS DE LA REGIÓN	Muy Alta	INFORME	Acumulado Anual	PROG.	0.00	0.00	0.00	0.00	0.00	0.00	0.00	1.00	0.00	0.00	3.00	0.00	4.00	75.00	3,900.00	4,316.42	4,816.42	5,816.42	6,732.84	6,816.42	7,616.41	8,316.42	8,316.42	7,316.42	3,816.42	5,616.41	73,397.02
				EJEC.	0.00	0.00	0.00	0.00	0.00	0.00	0.00	0.00	0.00	0.00	3.00	0.00	3.00		3,816.42	3,722.67	3,400.00	3,400.00	3,400.00	3,816.42	3,816.42	3,816.42	3,816.42	3,816.42	3,826.70	18,076.93	58,724.82
																	EJECUCIÓN FÍSICA POR AEI.04.02:	75.0										EJECUCIÓN FINANCIERA POR AEI.04.02:		58,724.82
AEI.04.03 ASISTENCIA TÉCNICA Y CAPACITACIÓN PERMANENTE SOBRE CONSULTA PREVIA A SERVIDORES PÚBLICOS; POBLACIÓN INDÍGENA Y CIUDADANÍA EN GENERAL																													
AOI00136500394 - REALIZACIÓN DE ACCIONES DE APOYO PARA ASISTENCIA TÉCNICA Y FORTALECIMIENTO DE CAPACIDADES EN EL MARCO DE LA LEY DE CONSULTA PREVIA	Muy Alta	ACCION	Acumulado Anual	PROG.	0.00	1.00	1.00	0.00	0.00	2.00	0.00	0.00	1.00	2.00	1.00	0.00	8.00	100.00	8,071.68	13,899.23	8,499.23	12,899.23	18,726.78	14,399.23	13,799.23	12,899.23	12,899.23	12,899.23	11,899.23	13,799.23	154,690.76
				EJEC.	0.00	1.00	1.00	1.00	0.00	1.00	0.00	0.00	1.00	2.00	1.00	0.00	8.00		8,132.36	8,038.61	7,084.28	7,101.68	7,071.00	9,960.81	9,990.81	10,129.68	10,189.68	11,129.68	10,637.16	11,506.05	110,971.80
																	EJECUCIÓN FÍSICA POR AEI.04.03:	100.0										EJECUCIÓN FINANCIERA POR AEI.04.03:		110,971.80
OEI.05 FORTALECER LA PROTECCIÓN DE LOS DERECHOS DE LOS PUEBLOS INDÍGENAS EN SITUACIÓN DE AISLAMIENTO Y CONTACTO INICIAL (PIACI).																													
AEI.05.01 ACCIONES DE CONTROL Y VIGILANCIA EFECTIVAS Y OPORTUNAS EN EL ÁMBITO DE LOS PUEBLOS INDÍGENAS EN SITUACIÓN DE AISLAMIENTO Y CONTACTO INICIAL (PIACI)																													
AOI00136500387 - REALIZACIÓN DE MONITOREOS CONJUNTOS DE LAS RESERVAS TERRITORIALES	Muy Alta	MONITOREO	Acumulado Anual	PROG.	0.00	0.00	0.00	0.00	0.00	0.00	0.00	1.00	0.00	0.00	3.00	0.00	4.00	100.00	8,871.68	12,899.18	13,399.18	13,899.18	15,926.68	12,899.18	14,299.22	11,899.18	10,990.81	11,990.81	9,990.81	12,799.22	149,865.13
				EJEC.	0.00	0.00	1.00	1.00	0.00	0.00	0.00	1.00	0.00	1.00	0.00	1.00	5.00		10,899.18	10,805.46	6,871.68	10,589.59	10,515.00	12,139.23	12,219.23	12,299.23	11,099.40	7,799.40	11,103.40	13,101.40	129,442.20
																	EJECUCIÓN FÍSICA POR AEI.05.01:	100.0										EJECUCIÓN FINANCIERA POR AEI.05.01:		129,442.20
OEI.07 INCREMENTAR LA PARTICIPACIÓN DE LA POBLACIÓN EN BIENES; SERVICIOS Y ACTIVIDADES CULTURALES DIVERSOS.																													
AEI.07.03 ACTIVIDADES DE MEDIACIÓN Y FORMACIÓN DE PÚBLICOS CULTURALES ACCESIBLES A LA POBLACIÓN PARA EL FOMENTO DE LA APRECIACIÓN Y PARTICIPACIÓN EN LAS EXPRESIONES ARTÍSTICO CULTURALES																													
AOI00136500491 - MPLEMENTACIÓN DEL PROGRAMA PARA FORMACIÓN DE PÚBLICOS	Muy Alta	BENEFICIARIO	Acumulado Anual	PROG.	0.00	0.00	0.00	150.00	150.00	300.00	350.00	400.00	400.00	2,300.00	1,790.00	0.00	5,840.00	100.00	3,366.41	12,866.41	5,866.41	11,232.18	7,900.64	9,266.41	10,666.41	9,266.41	8,866.41	3,366.41	3,366.41	15,716.49	101,747.00
				EJEC.	0.00	0.00	0.00	160.00	0.00	0.00	420.00	365.00	1150.00	1916.00	2756.00	0.00	6,767.00		3,366.41	3,317.97	3,317.97	3,317.97	3,317.97	3,317.97	3,617.97	3,317.97	3,317.97	3,467.97	3,317.97	27,794.97	64,791.08
																	EJECUCIÓN FÍSICA POR AEI.07.03:	100.0										EJECUCIÓN FINANCIERA POR AEI.07.03:		64,791.08
AEI.07.04 ESPECTÁCULOS ARTÍSTICOS Y CULTURALES DIVERSOS Y ACCESIBLES A LA POBLACIÓN																													
AOI00136500492 - PROMOCIÓN DE FESTIVALES, CONCIERTOS, EXPOSICIONES, EXHIBICIONES EN INDUSTRIAS CULTURALES EN LA POBLACIÓN	Muy Alta	BENEFICIARIO	Acumulado Anual	PROG.	0.00	0.00	14.00	48.00	100.00	198.00	138.00	580.00	1,778.00	545.00	3,690.00	110.00	7,201.00	100.00	21,832.05	21,832.05	22,257.05	25,658.90	24,005.20	33,257.05	28,832.05	44,242.05	44,242.05	20,478.77	40,478.77	76,912.45	404,028.44
				EJEC.	0.00	0.00	13.00	182.00	186.00	78.00	245.00	1377.00	2525.00	1814.00	1534.00	0.00	7,954.00		21,832.05	22,589.85	21,589.85	21,589.85	21,589.85	21,589.85	23,089.85	24,119.85	35,226.57	34,243.24	39,496.85	52,697.85	339,655.51
AOI00136500457 - PRESENTACIÓN ARTÍSTICA DE ELENCOS REGIONALES	Muy Alta	BENEFICIARIO	Acumulado Anual	PROG.	0.00	1,950.00	2,000.00	2,000.00	2,050.00	2,000.00	2,000.00	2,050.00	2,050.00	2,000.00	2,000.00	2,000.00	22,100.00	100.00	230,336.67	235,678.09	231,988.09	235,708.82	235,171.49	235,512.97	250,212.97	233,512.97	205,262.97	222,504.09	227,112.97	283,247.90	2,826,250.00
				EJEC.	0.00	1562.00	2130.00	1846.00	2697.00	1983.00	2396.00	1811.00	2675.00	1571.00	1996.00	1998.00	22,665.00		230,904.09	225,832.03	226,978.70	222,492.40	222,492.40	222,492.40	236,892.40	235,541.16	229,636.56	222,492.40	231,568.54	285,185.47	2,792,508.55
																	EJECUCIÓN FÍSICA POR AEI.07.04:	100.0										EJECUCIÓN FINANCIERA POR AEI.07.04:		3,132,164.06
AEI.07.07 GENERACIÓN DE CONTENIDOS CULTURALES EN PLATAFORMAS VIRTUALES ACCESIBLES A LA POBLACIÓN																													

AOI00136500493 - DIFUSIÓN DE CONTENIDOS DE INDUSTRIAS CULTURALES Y LAS ARTES EN ESPACIOS VIRTUALES	Muy Alta	BENEFICIARIO	Acumulado Anual	PROG.	0.00	0.00	0.00	0.00	0.00	0.00	50.00	0.00	0.00	100.00	100.00	0.00	250.00	100.00	0.00	0.00	0.00	0.00	0.00	0.00	0.00	8,000.00	0.00	1,353.28	1,353.28	24,000.00	34,706.56
				EJEC.	0.00	0.00	0.00	0.00	0.00	0.00	0.00	36.00	36.00	0.00	178.00	0.00	250.00		0.00	0.00	0.00	0.00	0.00	0.00	0.00	0.00	0.00	1,353.28	1,353.00	2,759.22	5,465.50
																	EJECUCIÓN FÍSICA POR AEI.07.07:	100.0										EJECUCIÓN FINANCIERA POR AEI.07.07:		5,465.50
OEI.08 FORTALECER EL DESARROLLO DE LA OFERTA CULTURAL DE LAS ARTES E INDUSTRIAS CULTURALES Y CREATIVAS.																														
AEI.08.01 FORTALECIMIENTO DE CAPACIDADES PERMANENTE A CREADORES; GESTORES Y EMPRENDEDORES DE LAS INDUSTRIAS CULTURALES Y ARTES																														
AOI00136500488 - CAPACITACIÓN EN TEMAS CULTURALES	Muy Alta	BENEFICIARIO	Acumulado Anual	PROG.	0.00	0.00	100.00	80.00	160.00	80.00	95.00	75.00	20.00	460.00	115.00	80.00	1,265.00	99.68	19,532.05	19,532.05	33,043.25	19,358.90	33,216.40	19,532.05	34,543.25	19,532.05	24,243.25	12,932.05	12,932.05	29,543.65	277,941.00
				EJEC.	0.00	0.00	80.00	105.00	140.00	80.00	0.00	75.00	0.00	41.00	540.00	200.00	1,261.00		19,532.05	19,289.85	19,289.85	15,971.88	11,953.91	11,953.91	12,853.91	14,673.97	15,971.88	17,871.88	15,971.88	83,048.55	258,383.52
																	EJECUCIÓN FÍSICA POR AEI.08.01:	99.7										EJECUCIÓN FINANCIERA POR AEI.08.01:		258,383.52
AEI.08.02 OTORGAMIENTO DE INCENTIVOS ECONÓMICOS Y NO ECONÓMICOS ACCESIBLES A AGENTES CULTURALES; NEGOCIOS Y PROYECTOS CULTURALES																														
AOI00136500489 - ORGANIZACIÓN Y EJECUCIÓN DE CONCURSOS DE CINE Y DE ESTÍMULOS ECONÓMICO DEL AUDIOVISUAL	Muy Alta	BENEFICIARIO	Acumulado Anual	PROG.	0.00	0.00	0.00	0.00	0.00	0.00	0.00	0.00	1.00	0.00	0.00	0.00	1.00	0.00	0.00	0.00	18,000.00	0.00	0.00	0.00	0.00	0.00	0.00	2,000.00	0.00	0.00	20,000.00
				EJEC.	0.00	0.00	0.00	0.00	0.00	0.00	0.00	0.00	0.00	0.00	0.00	0.00	0.00		0.00	0.00	0.00	1,387.38	0.00	0.00	0.00	0.00	0.00	0.00	0.00	0.00	1,387.38
																	EJECUCIÓN FÍSICA POR AEI.08.02:	0.0										EJECUCIÓN FINANCIERA POR AEI.08.02:		1,387.38
AEI.08.03 DESARROLLO DE FERIAS; FESTIVALES; MERCADOS Y/O ESPACIOS DE CIRCULACIÓN DE BIENES Y SERVICIOS CULTURALES PERMANENTES PARA LOS AGENTES CULTURALES																														
AOI00136500487 - PARTICIPACIÓN EN FESTIVALES O FERIAS NACIONALES	Muy Alta	EVENTOS	Acumulado Anual	PROG.	0.00	0.00	1.00	4.00	5.00	5.00	5.00	4.00	0.00	13.00	200.00	0.00	237.00	100.00	7,832.82	7,832.82	17,832.82	7,763.36	7,902.28	7,832.82	8,432.82	57,832.82	17,832.82	7,832.82	107,832.82	59,932.98	316,694.00
				EJEC.	0.00	2.00	0.00	6.00	6.00	3.00	1.00	3.00	1.00	16.00	200.00	0.00	238.00		7,832.82	9,735.94	7,735.94	7,735.94	7,735.94	7,735.94	8,335.94	15,085.94	7,735.94	13,645.94	70,398.27	93,561.78	257,276.33
																	EJECUCIÓN FÍSICA POR AEI.08.03:	100.0										EJECUCIÓN FINANCIERA POR AEI.08.03:		257,276.33
OEI.09 INCREMENTAR LA PARTICIPACIÓN DE LA POBLACIÓN A ESPACIOS Y MATERIALES DE LECTURA.																														
AEI.09.02 FORTALECIMIENTO DE LOS ESPACIOS DE LECTURA DE MANERA OPORTUNA EN BENEFICIO DE LA POBLACIÓN																														
AOI00136500490 - IMPLEMENTACIÓN DE FOMENTO DE LAS INDUSTRIAS CULTURALES Y LAS ARTES	Muy Alta	ENTIDAD	Acumulado Anual	PROG.	0.00	0.00	3.00	7.00	3.00	3.00	3.00	3.00	3.00	4.00	5.00	0.00	34.00	100.00	3,366.41	3,366.41	10,366.41	4,132.18	3,400.64	3,366.41	3,666.41	7,366.41	7,006.41	3,366.41	3,366.41	4,776.49	57,547.00
				EJEC.	0.00	0.00	3.00	2.00	0.00	0.00	2.00	0.00	21.00	1.00	4.00	3.00	36.00		3,366.41	3,967.97	3,317.97	4,517.97	5,228.24	3,317.97	3,617.97	3,507.97	3,317.97	3,317.97	5,317.97	4,548.51	47,344.89
																	EJECUCIÓN FÍSICA POR AEI.09.02:	100.0										EJECUCIÓN FINANCIERA POR AEI.09.02:		47,344.89
OEI.10 FORTALECER LA APROPIACIÓN SOCIAL Y SALVAGUARDA DEL PATRIMONIO COMO PARTE DE LA IDENTIDAD CULTURAL DE LA POBLACIÓN Y SU TERRITORIO																														
AEI.10.01 SENSIBILIZACIÓN E INFORMACIÓN PERMANENTE SOBRE CONOCIMIENTOS Y PRÁCTICAS PARA LA APROPIACIÓN SOCIAL Y USO SOSTENIBLE DEL PATRIMONIO CULTURAL ORIENTADA A LA CIUDADANÍA																														
AOI00136500417 - DIFUSIÓN Y PROMOCIÓN DE LA PARTICIPACIÓN CIUDADANA PARA LA VALORACIÓN Y DEFENSA DEL PATRIMONIO CULTURAL	Alta	PERSONA INFORMADA	Acumulado Anual	PROG.	30.00	30.00	30.00	50.00	50.00	50.00	50.00	50.00	50.00	70.00	140.00	70.00	670.00	100.00	16,766.00	21,998.46	10,999.54	12,409.00	13,836.00	13,546.00	14,170.79	12,698.00	14,995.00	12,936.00	14,136.00	19,989.00	178,479.79
				EJEC.	52.00	193.00	49.00	44.00	50.00	37.00	101.00	50.00	50.00	55.00	70.00	145.00	896.00		10,999.23	10,822.24	10,822.24	10,822.24	10,822.24	10,822.24	11,663.91	10,822.24	14,922.24	13,322.24	12,422.24	16,072.24	144,335.54
AOI00136500419 - IMPLEMENTACIÓN DE MECANISMOS DE PARTICIPACIÓN CIUDADANA PARA LA PROTECCIÓN Y DEFENSA DEL PATRIMONIO CULTURAL	Alta	PERSONA INFORMADA	Acumulado Anual	PROG.	20.00	0.00	30.00	30.00	30.00	30.00	150.00	150.00	150.00	0.00	150.00	150.00	890.00	100.00	0.00	0.00	0.00	4,100.00	3,608.00	3,100.00	3,606.00	3,100.00	3,608.00	3,100.00	3,100.00	8,324.21	35,646.21
				EJEC.	0.00	180.00	20.00	62.00	150.00	215.00	39.00	0.00	150.00	0.00	80.00	0.00	896.00		0.00	0.00	0.00	0.00	0.00	0.00	0.00	0.00	3,500.00	1,300.00	2,200.00	1,700.00	8,700.00
AOI00136500311 - DIFUSIÓN Y PROMOCIÓN DE LA PARTICIPACIÓN CIUDADANA PARA LA VALORACIÓN Y DEFENSA DEL PATRIMONIO CULTURAL	Alta	PERSONA INFORMADA	Acumulado Anual	PROG.	3,000.00	3,200.00	3,200.00	3,200.00	3,200.00	3,300.00	4,800.00	4,800.00	10,300.00	13,300.00	13,300.00	13,300.00	78,900.00	100.00	0.00	0.00	0.00	5,250.00	4,000.00	3,250.00	3,250.00	3,250.00	4,750.00	3,250.00	5,250.00	41,860.00	74,110.00
				EJEC.	4394.00	3356.00	3650.00	5386.00	6900.00	7005.00	10666.00	11864.00	9313.00	11594.00	9198.00	4442.00	87,768.00		0.00	0.00	0.00	0.00	0.00	2,070.00	975.00	2,553.97	1,630.00	2,106.50	2,800.18	26,409.88	38,545.53
AOI00136500326 - DIFUSIÓN Y PROMOCIÓN DE LA PARTICIPACIÓN CIUDADANA PARA LA VALORACIÓN Y DEFENSA DEL PATRIMONIO CULTURAL	Alta	PERSONA INFORMADA	Acumulado Anual	PROG.	0.00	200.00	100.00	200.00	100.00	200.00	200.00	100.00	700.00	150.00	150.00	0.00	2,100.00	90.14	0.00	0.00	0.00	300.00	300.00	300.00	300.00	300.00	300.00	300.00	300.00	300.00	2,700.00
				EJEC.	1.00	407.00	80.00	265.00	126.00	250.00	0.00	100.00	514.00	150.00	0.00	0.00	1,893.00		0.00	0.00	0.00	0.00	0.00	0.00	0.00	13.00	0.00	0.00	0.00	0.00	13.00
AOI00136500654 - SENSIBILIZACION DIFUSION Y PROMOCIÓN DE MANIFESTACIONES CULTURALES - 2462502	Muy Alta	CAPACITACION	Acumulado Anual	PROG.	0.00	0.00	0.00	0.00	6.00	6.00	6.00	5.00	4.00	6.00	6.00	4.00	43.00	100.00	0.00	0.00	0.00	0.00	6,933.13	6,933.13	6,933.13	6,933.13	6,933.13	6,933.13	6,933.13	6,933.13	55,465.04
				EJEC.	0.00	0.00	0.00	0.00	1.00	1.00	1.00	1.00	1.00	12.00	15.00	11.00	43.00		0.00	0.00	0.00	0.00	4,642.26	4,973.85	5,167.18	4,973.85	4,973.85	5,123.85	8,381.45	5,565.90	43,802.19
AOI00136500661 - SENSIBILIZACIÓN - 2485597	Muy Alta	CAPACITACION	Acumulado Anual	PROG.	0.00	0.00	0.00	0.00	3.00	5.00	4.00	5.00	2.00	5.00	6.00	4.00	34.00	0.00	0.00	0.00	0.00	0.00	2,950.00	2,950.00	2,950.00	2,950.00	2,950.00	2,950.00	2,950.00	0.00	20,650.00
				EJEC.	0.00	0.00	0.00	0.00	0.00	0.00	0.00	0.00	0.00	0.00	0.00	0.00	0.00		0.00	0.00	0.00	0.00	0.00	0.00	0.00	0.00	0.00	0.00	0.00	0.00	0.00
AOI00136500723 - SENSIBILIZACIÓN - 2484474	Muy Alta	CAPACITACION	Acumulado Anual	PROG.	0.00	0.00	0.00	0.00	0.00	0.00	0.00	0.00	0.00	0.00	1.00	1.00	2.00	100.00	0.00	0.00	0.00	0.00	0.00	0.00	0.00	0.00	0.00	0.00	10,000.00	0.00	10,000.00
				EJEC.	0.00	0.00	0.00	0.00	0.00	0.00	0.00	0.00	0.00	0.00	1.00	1.00	2.00		0.00	0.00	0.00	0.00	0.00	0.00	0.00	0.00	0.00	2,166.39	4,642.26	2,134.60	8,943.25

AOI00136500636 - SENSIBILIZACIÓN - 2482150	Muy Alta	CAPACITACION	Acumulado Anual	PROG.	0.00	1.00	1.00	1.00	1.00	1.00	1.00	1.00	1.00	0.00	0.00	0.00	8.00	100.00	9,600.00	9,600.00	9,600.00	9,600.00	10,600.00	10,600.00	20,600.00	10,600.00	9,600.00	100,000.00	0.00	0.00	200,400.00
				EJEC.	0.00	0.00	0.00	0.00	0.00	0.00	1.00	1.00	1.00	2.00	2.00	1.00	8.00		0.00	0.00	0.00	0.00	0.00	0.00	6,262.40	1,804.93	0.00	0.00	49.00	0.00	8,116.33
AOI00136500637 - SENSIBILIZACIÓN - 2485912	Muy Alta	CAPACITACION	Acumulado Anual	PROG.	0.00	1.00	0.00	1.00	0.00	0.00	1.00	1.00	1.00	1.00	1.00	0.00	7.00	100.00	10,000.00	10,000.00	0.00	0.00	0.00	0.00	500.00	500.00	500.00	500.00	0.00	0.00	22,000.00
				EJEC.	0.00	0.00	1.00	1.00	1.00	1.00	1.00	1.00	1.00	1.00	1.00	1.00	10.00		0.00	0.00	2,991.68	4,642.26	4,642.26	4,642.26	4,942.26	4,642.26	4,642.26	4,763.96	6,736.14	5,886.96	48,532.30
AOI00136500638 - SENSIBILIZACIÓN - 2485913	Muy Alta	CAPACITACION	Acumulado Anual	PROG.	0.00	1.00	1.00	1.00	1.00	1.00	1.00	1.00	1.00	1.00	1.00	1.00	11.00	9.09	0.00	0.00	0.00	0.00	0.00	0.00	1,000.00	500.00	1,000.00	1,000.00	1,000.00	0.00	4,500.00
				EJEC.	0.00	0.00	0.00	0.00	0.00	0.00	0.00	1.00	0.00	0.00	0.00	0.00	1.00		0.00	0.00	0.00	0.00	0.00	0.00	0.00	83.59	0.00	0.00	0.00	0.00	83.59
AOI00136500639 - SENSIBILIZACIÓN - 2485914	Muy Alta	CAPACITACION	Acumulado Anual	PROG.	0.00	1.00	1.00	1.00	1.00	1.00	1.00	1.00	1.00	1.00	1.00	1.00	11.00	100.00	0.00	0.00	0.00	0.00	0.00	20,000.00	20,000.00	20,000.00	20,000.00	19,700.00	20,000.00	0.00	119,700.00
				EJEC.	0.00	1.00	1.00	1.00	1.00	1.00	1.00	1.00	0.00	1.00	1.00	2.00	11.00		0.00	3,713.81	4,642.26	4,642.26	29,792.65	5,460.46	4,942.26	4,851.24	1,587.80	4,797.00	4,642.26	4,942.26	74,014.26
AOI00136500641 - SENSIBILIZACIÓN - 2496607	Muy Alta	CAPACITACION	Acumulado Anual	PROG.	0.00	1.00	1.00	1.00	1.00	1.00	0.00	0.00	0.00	1.00	0.00	0.00	6.00	50.00	0.00	0.00	0.00	0.00	391.54	320.95	8,612.87	8,612.87	1,612.87	8,612.87	0.00	0.00	28,163.97
				EJEC.	0.00	0.00	0.00	0.00	1.00	1.00	0.00	1.00	0.00	0.00	0.00	0.00	3.00		0.00	0.00	0.00	0.00	391.54	320.95	0.00	1,260.00	0.00	0.00	0.00	0.00	1,972.49
AOI00136500642 - SENSIBILIZACIÓN - 2496978	Muy Alta	CAPACITACION	Acumulado Anual	PROG.	0.00	1.00	1.00	1.00	1.00	1.00	1.00	1.00	1.00	1.00	0.00	0.00	9.00	66.67	9,600.00	10,600.00	10,600.00	10,600.00	10,600.00	10,600.00	600.00	600.00	600.00	0.00	0.00	0.00	64,400.00
				EJEC.	0.00	0.00	1.00	1.00	1.00	1.00	1.00	1.00	0.00	0.00	0.00	0.00	6.00		0.00	0.00	4,730.68	0.00	465.57	2,323.88	309.00	448.98	0.00	0.00	0.00	0.00	8,278.11
AOI00136500628 - SENSIBILIZACIÓN - 2400592	Muy Alta	CAPACITACION	Acumulado Anual	PROG.	0.00	1.00	1.00	1.00	1.00	1.00	1.00	0.00	0.00	0.00	0.00	0.00	6.00	100.00	4,400.00	4,400.00	10,400.00	10,400.00	10,400.00	10,400.00	45,157.00	0.00	0.00	0.00	0.00	0.00	95,557.00
				EJEC.	0.00	1.00	1.00	1.00	1.00	1.00	1.00	0.00	1.00	0.00	1.00	1.00	9.00		0.00	28,840.54	41,392.90	25,534.01	4,642.26	4,642.26	4,942.26	4,642.26	4,642.26	4,642.26	4,642.26	4,942.26	133,505.53
AOI00136500629 - SENSIBILIZACIÓN - 2445733	Muy Alta	CAPACITACION	Acumulado Anual	PROG.	0.00	1.00	1.00	1.00	1.00	1.00	1.00	1.00	1.00	1.00	0.00	0.00	9.00	100.00	0.00	0.00	1,265.40	10,781.56	8,187.75	7,737.10	8,050.00	36,500.00	78,200.00	78,200.00	0.00	0.00	228,921.81
				EJEC.	0.00	0.00	1.00	1.00	1.00	1.00	1.00	1.00	1.00	1.00	1.00	1.00	10.00		0.00	0.00	1,265.40	10,781.56	8,187.75	7,737.10	8,230.43	10,255.79	7,737.10	7,737.10	7,737.10	11,653.16	81,322.49
AOI00136500630 - SENSIBILIZACIÓN - 2450850	Muy Alta	CAPACITACION	Acumulado Anual	PROG.	0.00	1.00	1.00	1.00	1.00	1.00	1.00	0.00	0.00	0.00	0.00	0.00	7.00	100.00	4,400.00	24,400.00	24,400.00	0.00	34,400.00	34,400.00	5,400.00	4,500.00	4,200.00	0.00	0.00	0.00	136,100.00
				EJEC.	0.00	1.00	1.00	1.00	1.00	1.00	1.00	1.00	1.00	0.00	1.00	0.00	9.00		0.00	4,310.67	4,310.67	0.00	4,023.29	4,310.67	5,367.00	4,436.93	4,120.00	0.00	0.00	2,850.00	33,729.23
AOI00136500631 - SENSIBILIZACIÓN - 2467209	Muy Alta	CAPACITACION	Acumulado Anual	PROG.	0.00	1.00	1.00	1.00	1.00	1.00	1.00	1.00	1.00	1.00	1.00	0.00	10.00	100.00	4,800.00	4,800.00	4,800.00	4,800.00	4,800.00	4,800.00	9,450.00	4,800.00	4,800.00	4,800.00	0.00	0.00	52,650.00
				EJEC.	0.00	0.00	1.00	1.00	1.00	1.00	1.00	1.00	0.00	70.00	1.00	1.00	78.00		0.00	0.00	8,975.03	18,104.81	18,569.04	28,269.62	29,798.62	28,074.62	0.00	14,457.26	36,087.31	9,328.69	191,665.00
AOI00136500632 - SENSIBILIZACIÓN - 2474176	Muy Alta	CAPACITACION	Acumulado Anual	PROG.	0.00	0.00	0.00	0.00	3.00	3.00	3.00	3.00	3.00	3.00	0.00	0.00	18.00	0.00	0.00	0.00	0.00	0.00	0.00	5,100.00	8,900.00	5,100.00	5,100.00	0.00	0.00	0.00	24,200.00
				EJEC.	0.00	0.00	0.00	0.00	0.00	0.00	0.00	0.00	0.00	0.00	0.00	0.00	0.00		0.00	0.00	0.00	0.00	0.00	0.00	0.00	0.00	0.00	0.00	0.00	0.00	0.00
AOI00136500633 - SENSIBILIZACIÓN - 2478557	Muy Alta	CAPACITACION	Acumulado Anual	PROG.	0.00	1.00	1.00	1.00	1.00	1.00	1.00	1.00	1.00	1.00	0.00	0.00	9.00	0.00	5,100.00	8,500.00	8,500.00	8,500.00	8,500.00	8,500.00	9,200.00	500.00	500.00	0.00	0.00	0.00	57,800.00
				EJEC.	0.00	0.00	0.00	0.00	0.00	0.00	0.00	0.00	0.00	0.00	0.00	0.00	0.00		0.00	0.00	0.00	0.00	0.00	0.00	0.00	0.00	0.00	0.00	0.00	0.00	0.00
AOI00136500622 - SENSIBILIZACIÓN - 2133735	Muy Alta	TALLER	Acumulado Anual	PROG.	0.00	1.00	1.00	1.00	1.00	1.00	1.00	1.00	1.00	1.00	1.00	0.00	10.00	100.00	0.00	4,572.26	8,068.69	6,521.27	8,839.76	8,101.85	3,971.17	2,000.00	1,000.00	2,000.00	2,000.00	2,000.00	49,075.00
				EJEC.	0.00	1.00	1.00	1.00	1.00	1.00	1.00	1.00	1.00	1.00	1.00	0.00	10.00		0.00	4,572.26	8,068.69	6,521.27	8,839.76	8,101.85	7,894.98	8,486.65	8,335.36	8,068.69	8,768.04	11,014.12	88,671.67
AOI00136500623 - SENSIBILIZACIÓN - 2158471	Muy Alta	CAPACITACION	Acumulado Anual	PROG.	0.00	1.00	1.00	1.00	1.00	1.00	1.00	1.00	0.00	0.00	0.00	0.00	7.00	100.00	0.00	3,979.08	4,973.85	4,973.85	1,989.54	4,973.85	10,000.00	6,500.00	0.00	0.00	0.00	0.00	37,390.17
				EJEC.	0.00	0.00	1.00	1.00	1.00	1.00	1.00	1.00	1.00	0.00	0.00	0.00	7.00		0.00	3,979.08	4,973.85	4,973.85	1,989.54	4,973.85	5,073.85	5,419.15	4,991.85	0.00	1,000.00	237.35	37,612.37
AOI00136500624 - SENSIBILIZACIÓN - 2190225	Muy Alta	TALLER	Acumulado Anual	PROG.	0.00	1.00	1.00	1.00	1.00	0.00	0.00	0.00	0.00	0.00	0.00	0.00	4.00	100.00	4,750.00	4,750.00	4,750.00	4,750.00	0.00	0.00	0.00	0.00	0.00	0.00	0.00	0.00	19,000.00
				EJEC.	0.00	0.00	1.00	1.00	1.00	1.00	0.00	0.00	0.00	0.00	0.00	0.00	4.00		0.00	0.00	3,713.81	4,642.26	4,642.26	0.00	0.00	0.00	0.00	0.00	0.00	0.00	12,998.33
AOI00136500625 - SENSIBILIZACIÓN - 2286693	Muy Alta	CAPACITACION	Acumulado Anual	PROG.	0.00	1.00	1.00	1.00	1.00	1.00	1.00	1.00	1.00	1.00	1.00	1.00	11.00	100.00	4,400.00	6,550.00	6,550.00	6,550.00	6,550.00	6,550.00	10,100.00	6,550.00	6,550.00	6,300.00	6,300.00	0.00	72,950.00
				EJEC.	0.00	1.00	1.00	1.00	1.00	1.00	1.00	1.00	0.00	1.00	2.00	1.00	11.00		0.00	4,310.67	5,013.67	6,590.68	4,310.67	4,310.67	7,928.46	7,737.10	8,708.60	4,023.29	4,310.67	4,744.00	61,988.48
AOI00136500626 - SENSIBILIZACIÓN - 2346608	Muy Alta	CAPACITACION	Acumulado Anual	PROG.	0.00	1.00	1.00	1.00	1.00	1.00	1.00	1.00	1.00	1.00	1.00	1.00	11.00	72.73	0.00	0.00	5,946.49	4,583.78	4,498.17	4,310.67	4,310.67	4,310.67	4,310.67	4,310.67	4,026.67	0.00	40,608.46
				EJEC.	0.00	0.00	1.00	1.00	1.00	1.00	1.00	1.00	1.00	1.00	0.00	0.00	8.00		0.00	0.00	5,946.49	4,583.78	4,498.17	4,310.67	4,610.67	0.00	0.00	0.00	0.00	0.00	23,949.78
AOI00136500627 - SENSIBILIZACIÓN - 2347200	Muy Alta	CAPACITACION	Acumulado Anual	PROG.	0.00	1.00	1.00	1.00	1.00	1.00	1.00	1.00	1.00	1.00	1.00	0.00	10.00	0.00	4,400.00	4,400.00	4,400.00	4,400.00	4,400.00	4,400.00	6,400.00	6,400.00	6,400.00	6,400.00	6,400.00	0.00	58,400.00
				EJEC.	0.00	0.00	0.00	0.00	0.00	0.00	0.00	0.00	0.00	0.00	0.00	0.00	0.00		0.00	0.00	0.00	0.00	0.00	0.00	0.00	0.00	0.00	0.00	0.00	0.00	0.00
AOI00136500707 - SENSIBILIZACIÓN -2489229	Muy Alta	CAPACITACION	Acumulado Anual	PROG.	0.00	0.00	0.00	0.00	0.00	0.00	0.00	0.00	0.00	0.00	1.00	1.00	2.00	100.00	0.00	0.00	0.00	0.00	0.00	0.00	0.00	0.00	0.00	3,000.00	10,000.00	10,000.00	23,000.00
				EJEC.	0.00	0.00	0.00	0.00	0.00	0.00	0.00	0.00	0.00	0.00	2.00	3.00	5.00		0.00	0.00	0.00	0.00	0.00	0.00	0.00	0.00	0.00	2,166.39	4,642.26	5,882.03	12,690.68
AOI00136500711 - SENSIBILIZACIÓN - 2516475	Muy Alta	CAPACITACION	Acumulado Anual	PROG.	0.00	0.00	0.00	0.00	0.00	0.00	0.00	0.00	0.00	0.00	1.00	1.00	2.00	100.00	0.00	0.00	0.00	0.00	0.00	0.00	0.00	0.00	0.00	3,000.00	5,000.00	5,000.00	13,000.00
				EJEC.	0.00	0.00	0.00	0.00	0.00	0.00	0.00	0.00	0.00	0.00	1.00	1.00	2.00		0.00	0.00	0.00	0.00	0.00	0.00	0.00	0.00	0.00	2,166.39	4,642.26	6,499.02	13,307.67
AOI00136500715 - SENSIBILIZACIÓN - 2485915	Muy Alta	CAPACITACION	Acumulado Anual	PROG.	0.00	0.00	0.00	0.00	0.00	0.00	0.00	0.00	0.00	0.00	1.00	1.00	2.00	0.00	0.00	0.00	0.00	0.00	0.00	0.00	0.00	0.00	0.00	0.00	10,000.00	0.00	10,000.00
				EJEC.	0.00	0.00	0.00	0.00	0.00	0.00	0.00	0.00	0.00	0.00	0.00		0.00		0.00	0.00	0.00	0.00	0.00	0.00	0.00	0.00	0.00	0.00	0.00	0.00	0.00

AOI00136500719 - SENSIBILIZACIÓN -2485916	Muy Alta	CAPACITACION	Acumulado Anual	PROG.	0.00	0.00	0.00	0.00	0.00	0.00	0.00	0.00	0.00	0.00	1.00	1.00	2.00	0.00	0.00	0.00	0.00	0.00	0.00	0.00	0.00	0.00	0.00	10,000.00	0.00	10,000.00
				EJEC.	0.00	0.00	0.00	0.00	0.00	0.00	0.00	0.00	0.00	0.00	0.00	0.00	0.00		0.00	0.00	0.00	0.00	0.00	0.00	0.00	0.00	0.00	0.00	0.00	0.00
AOI00136500327 - IMPLEMENTACIÓN DE MECANISMOS DE PARTICIPACIÓN CIUDADANA PARA LA PROTECCIÓN Y DEFENSA DEL PATRIMONIO CULTURAL	Alta	PERSONA INFORMADA	Acumulado Anual	PROG.	0.00	50.00	70.00	50.00	70.00	50.00	150.00	250.00	240.00	50.00	400.00	0.00	1,380.00	100.00	262.20	0.00	0.00	262.20	262.20	262.20	262.20	262.20	262.20	262.20	262.20	262.20	2,622.00
				EJEC.	0.00	71.00	50.00	122.00	101.00	354.00	290.00	82.00	185.00	30.00	95.00	0.00	1,380.00		0.00	0.00	0.00	0.00	0.00	0.00	0.00	0.00	0.00	0.00	0.00	0.00	0.00
AOI00136500621 - SENSIBILIZACIÓN - 2095000	Muy Alta	CAPACITACION	Acumulado Anual	PROG.	0.00	1.00	1.00	1.00	1.00	1.00	1.00	0.00	0.00	0.00	0.00	0.00	6.00	100.00	4,500.00	24,500.00	30,000.00	30,000.00	30,000.00	30,000.00	31,000.00	0.00	0.00	0.00	0.00	0.00	180,000.00
				EJEC.	0.00	0.00	1.00	1.00	1.00	1.00	1.00	1.00	0.00	0.00	0.00	0.00	6.00		0.00	0.00	7,184.45	0.00	4,642.26	2,486.93	0.00	0.00	0.00	0.00	0.00	0.00	14,313.64
																EJECUCIÓN FÍSICA POR AEI.10.01:		73.8										EJECUCIÓN FINANCIERA POR AEI.10.01:			1,091,091.46
AEI.10.03 MECANISMOS DE ACCESO PARA LA INVESTIGACIÓN OPORTUNOS EN BENEFICIOS DE COLECTIVOS PORTADORES E INVESTIGADORES DEL PATRIMONIO CULTURAL																															
AOI00136500413 - INVESTIGACIÓN CIENTIFICA DEL PATRIMONIO CULTURAL	Alta	INVESTIGACION	Acumulado Anual	PROG.	0.00	0.00	0.00	0.00	0.00	0.00	0.00	0.00	0.00	0.00	0.00	1.00	1.00	0.00	7,309.66	14,665.64	7,333.36	33,954.00	6,653.00	6,653.00	6,653.00	6,653.00	27,053.00	6,653.00	6,653.00	8,161.34	138,395.00
				EJEC.	0.00	0.00	0.00	0.00	0.00	0.00	0.00	0.00	0.00	0.00	0.00	0.00	0.00		7,332.82	7,235.94	7,125.94	7,345.94	7,119.27	7,379.94	7,832.61	7,313.94	7,631.94	7,009.27	15,514.23	9,335.94	98,177.78
AOI00136500650 - INVESTIGACIÓN E INTERPRETACIÓN CULTURAL PUENTE QESWACHACA EN EL CONTEXTO DE ITINERARIO CULTURAL - 2462502	Muy Alta	M2	Acumulado Anual	PROG.	0.00	0.00	0.00	0.00	1.00	1.00	1.00	1.00	1.00	1.00	1.00	1.00	8.00	100.00	0.00	0.00	0.00	0.00	15,532.50	15,532.50	15,532.50	15,532.50	15,532.50	15,532.50	15,532.50	15,532.50	124,260.00
				EJEC.	0.00	0.00	0.00	0.00	1.00	1.00	1.00	1.00	1.00	1.00	1.00	1.00	8.00		0.00	0.00	0.00	0.00	12,482.52	13,374.13	14,054.12	8,400.28	8,400.28	16,290.28	8,592.08	9,869.43	91,463.12
AOI00136500651 - CONSERVACIÓN Y PROTECCIÓN DEL BIEN CULTURALS MUEBLES - 2462502	Muy Alta	M2	Acumulado Anual	PROG.	0.00	0.00	0.00	0.00	54.00	55.00	54.00	55.00	54.00	55.00	54.00	54.00	435.00	100.00	0.00	0.00	0.00	0.00	139,755.50	139,755.50	139,755.50	139,755.50	139,755.50	139,755.50	139,755.50	385,805.50	1,364,094.00
				EJEC.	0.00	0.00	0.00	0.00	29.00	32.00	32.00	25.00	25.00	58.00	103.00	131.00	435.00		0.00	0.00	0.00	0.00	82,479.57	120,832.35	125,473.87	119,206.02	133,989.65	225,278.59	313,109.41	229,778.03	1,350,147.49
AOI00136500652 - ADECUACIÓN DEL ENTORNO NATURAL - 2462502	Muy Alta	M2	Acumulado Anual	PROG.	0.00	0.00	0.00	0.00	98.00	100.00	102.00	98.00	100.00	98.00	102.00	102.00	800.00	85.88	0.00	0.00	0.00	0.00	15,734.75	15,734.75	15,734.75	15,734.75	15,734.75	15,734.75	15,734.75	15,734.75	125,878.00
				EJEC.	0.00	0.00	0.00	0.00	13.00	11.00	11.00	31.00	31.00	105.00	160.00	325.00	687.00		0.00	0.00	0.00	0.00	8,050.63	9,360.71	7,755.41	9,655.40	11,811.05	14,880.36	14,105.34	10,998.54	86,617.44
AOI00136500659 - INVESTIGACION ARQUEOLOGICA - 2485597	Muy Alta	M2	Acumulado Anual	PROG.	0.00	0.00	0.00	0.00	1.00	1.00	1.00	1.00	1.00	1.00	1.00	1.00	8.00	75.00	0.00	0.00	0.00	0.00	7,217.88	7,217.88	7,217.88	7,217.88	7,217.88	7,217.88	7,217.88	0.00	50,525.16
				EJEC.	0.00	0.00	0.00	0.00	1.00	1.00	1.00	1.00	1.00	1.00	0.00	0.00	6.00		0.00	0.00	0.00	0.00	6,463.05	11,138.34	12,781.22	12,873.77	10,067.45	286.10	135.00	140.00	53,884.93
AOI00136500690 - INVESTIGACION ARQUEOLOGICA - 2516475	Muy Alta	M2	Acumulado Anual	PROG.	0.00	0.00	0.00	0.00	0.00	0.00	0.00	0.00	0.00	219.40	219.40	0.00	438.80	12.99	0.00	0.00	0.00	0.00	0.00	0.00	0.00	0.00	0.00	10,000.00	50,000.00	20,000.00	80,000.00
				EJEC.	0.00	0.00	0.00	0.00	0.00	0.00	0.00	0.00	0.00	0.00	24.00	33.00	57.00		0.00	0.00	0.00	0.00	0.00	0.00	0.00	0.00	0.00	5,977.92	12,593.18	38,066.03	56,637.13
AOI00136500463 - PROMOCIÓN Y DIFUSIÓN DE LOS VALORES PATRIMONIALES DEL QHAPAQ ÑAN - SISTEMA VIAL ANDINO	Muy Alta	EVENTOS	Acumulado Anual	PROG.	0.00	0.00	0.00	2.00	1.00	0.00	2.00	0.00	1.00	1.00	2.00	0.00	9.00	100.00	22,308.98	6,685.02	15,315.01	77,037.80	23,743.60	30,156.99	42,008.60	16,408.60	14,408.60	7,408.60	6,523.29	77,845.92	339,851.01
				EJEC.	0.00	0.00	0.00	2.00	0.00	1.00	2.00	0.00	1.00	1.00	1.00	1.00	9.00		11,075.01	10,953.91	6,235.94	6,119.27	6,235.94	42,835.94	7,087.94	7,283.53	10,659.04	10,126.36	29,937.65	142,816.00	291,366.53
AOI00136500398 - INVESTIGACIÓN MULTIDISCIPLINARIA DEL QHAPAQ ÑAN	Muy Alta	INVESTIGACION	Acumulado Anual	PROG.	0.00	0.00	0.00	0.00	0.00	0.00	0.00	0.00	0.00	0.00	0.00	5.00	5.00	100.00	88,253.36	38,331.02	60,379.37	23,780.16	117,239.38	106,621.67	64,971.67	73,026.67	50,286.67	57,878.57	60,785.51	110,048.73	851,602.78
				EJEC.	0.00	0.00	0.00	0.00	0.00	0.00	0.00	0.00	0.00	0.00	0.00	5.00	5.00		39,430.51	38,897.67	38,787.67	38,897.67	38,897.67	38,880.66	43,852.13	52,960.07	65,413.42	58,690.51	71,979.20	202,682.37	729,369.55
AOI00136500576 - INVESTIGACIÓN ARQUEOLÓGICA -2485912	Muy Alta	M2	Acumulado Anual	PROG.	25.95	71.84	71.84	71.84	71.84	71.84	104.79	71.84	71.84	0.00	0.00	0.00	633.62	86.96	10,000.00	10,000.00	10,000.00	10,000.00	10,000.00	10,000.00	50,000.00	110,000.00	110,000.00	110,000.00	0.00	0.00	440,000.00
				EJEC.	0.00	0.00	65.00	74.00	56.00	47.00	47.00	21.00	20.00	87.00	56.00	78.00	551.00		0.00	0.00	15,051.78	18,930.18	20,375.22	23,109.16	25,911.92	25,912.12	26,648.98	34,420.73	29,348.38	28,790.92	248,499.39
AOI00136500582 - INVESTIGACION ARQUEOLOGICA - 2485913	Muy Alta	M2	Acumulado Anual	PROG.	21.00	27.00	21.00	21.00	21.00	21.00	21.00	31.00	21.00	21.00	0.00	0.00	226.00	64.60	0.00	33,266.47	52,961.07	45,296.52	41,353.77	10,106.84	10,106.84	9,750.00	82,862.00	82,862.00	84,862.00	0.00	453,427.51
				EJEC.	0.00	27.00	25.00	22.00	12.00	10.00	10.00	12.00	15.00	13.00	0.00	0.00	146.00		0.00	33,266.47	52,961.07	45,296.52	41,353.77	10,106.84	12,532.10	12,684.75	10,486.50	12,828.73	14,810.53	15,360.36	261,687.64
AOI00136500588 - INVESTIGACIÓN ARQUEOLOGICA -2485914	Muy Alta	M2	Acumulado Anual	PROG.	56.00	100.80	100.80	100.80	100.80	100.80	135.20	100.80	100.80	0.00	0.00	0.00	896.80	91.30	10,000.00	10,000.00	10,000.00	10,000.00	10,000.00	10,000.00	70,000.00	70,000.00	0.00	0.00	0.00	0.00	200,000.00
				EJEC.	0.00	100.80	98.00	97.00	78.00	71.00	71.00	48.00	69.00	37.00	64.00	85.00	818.80		0.00	10,746.95	67,481.28	73,333.71	73,791.18	72,841.02	74,483.20	48,956.25	47,960.73	39,413.56	40,670.32	45,566.05	595,244.25
AOI00136500382 - SEGUIMIENTO A LA EJECUCIÓN DE INVESTIGACIONES ARQUEOLÓGICAS	Alta	INFORME TECNICO	Acumulado Anual	PROG.	14.00	14.00	19.00	22.00	21.00	23.00	42.00	40.00	43.00	46.00	36.00	36.00	356.00	100.00	0.00	0.00	0.00	5,454.55	5,454.55	5,454.55	5,454.55	5,454.55	5,454.55	5,454.55	5,454.55	2,454.50	46,090.90
				EJEC.	36.00	45.00	29.00	22.00	23.00	23.00	23.00	30.00	43.00	38.00	38.00	34.00	384.00		0.00	0.00	0.00	0.00	0.00	0.00	400.00	0.00	2,575.74	2,860.10	2,200.00	3,200.00	11,235.84
AOI00136500383 - DIFUSIÓN DE RESULTADOS DE LA INVESTIGACIÓN	Alta	PERSONA INFORMADA	Acumulado Anual	PROG.	0.00	0.00	0.00	0.00	0.00	50.00	0.00	0.00	0.00	0.00	50.00	0.00	100.00	80.00	0.00	0.00	0.00	2,000.00	2,000.00	3,140.00	2,000.00	2,000.00	1,689.18	0.00	2,719.92	14,500.00	30,049.10
				EJEC.	0.00	0.00	0.00	0.00	0.00	80.00	0.00	0.00	0.00	0.00	0.00	0.00	80.00		0.00	0.00	0.00	0.00	0.00	0.00	0.00	2,477.09	0.00	0.00	2,817.52	17,789.76	23,084.37

AOI00136500461 - DESARROLLO DE ESTUDIOS E INVESTIGACIONES DEL PATRIMONIO CULTURAL INMATERIAL DE POBLACIONES ASOCIADAS AL QHAPAQ ÑAN - SISTEMA VIAL ANDINO	Muy Alta	ESTUDIO	Acumulado Anual	PROG.	0.00	0.00	0.00	1.00	0.00	0.00	1.00	0.00	1.00	0.00	1.00	1.00	5.00	100.00	9,418.49	0.00	3,978.10	93.60	8,638.23	8,760.01	9,060.01	8,760.01	8,760.01	5,260.01	4,860.01	6,016.41	73,604.89
				EJEC.	0.00	0.00	0.00	1.00	0.00	0.00	0.00	0.00	1.00	0.00	0.00	3.00	5.00		0.00	0.00	4,717.97	4,717.97	4,717.97	4,245.47	5,017.97	4,717.97	0.00	8,494.22	8,494.22	9,467.97	54,591.73
AOI00136500432 - INVESTIGACIÓN ARQUEOLÓGICA - 2190225	Muy Alta	M2	Acumulado Anual	PROG.	18.00	30.00	30.00	30.00	0.00	0.00	0.00	0.00	0.00	0.00	0.00	0.00	108.00	100.00	13,830.00	13,850.00	13,850.00	35,000.00	0.00	0.00	0.00	0.00	0.00	0.00	0.00	0.00	76,530.00
				EJEC.	0.00	0.00	20.00	19.00	35.00	35.00	0.00	0.00	0.00	0.00	0.00	0.00	109.00		0.00	0.00	6,454.95	8,068.69	8,068.69	0.00	0.00	0.00	0.00	0.00	0.00	0.00	22,592.33
AOI00136500479 - INVESTIGACIÓN ARQUEOLÓGICA - 2234949	Muy Alta	M2	Acumulado Anual	PROG.	8.85	12.27	12.27	12.27	12.27	12.27	8.45	8.45	25.35	25.35	25.35	0.00	163.15	19.61	18,000.00	18,000.00	18,000.00	25,000.00	25,000.00	25,000.00	15,000.00	0.00	24,000.00	24,000.00	24,000.00	24,000.00	240,000.00
				EJEC.	0.00	0.00	0.00	0.00	0.00	0.00	0.00	12.00	10.00	10.00	0.00	0.00	32.00		0.00	0.00	0.00	0.00	0.00	0.00	0.00	0.00	15,754.23	7,399.45	0.00	0.00	23,153.68
AOI00136500505 - INVESTIGACIÓN ARQUEOLÓGICA - 2346608	Muy Alta	M2	Acumulado Anual	PROG.	2.00	3.00	3.00	3.00	3.00	3.00	4.00	3.00	3.00	3.00	3.00	0.00	33.00	51.52	0.00	0.00	0.00	0.00	0.00	0.00	10,500.00	10,500.00	10,500.00	10,500.00	10,784.00	10,784.00	63,568.00
				EJEC.	0.00	3.00	2.00	3.00	1.00	1.00	1.00	2.00	1.00	3.00	0.00	0.00	17.00		0.00	0.00	0.00	0.00	0.00	0.00	0.00	4,310.67	0.00	0.00	0.00	0.00	4,310.67
AOI00136500520 - INVESTIGACIÓN ARQUEOLÓGICA - 2400592	Muy Alta	M2	Acumulado Anual	PROG.	39.41	44.90	44.90	44.90	44.90	44.90	58.20	44.90	0.00	0.00	0.00	0.00	367.01	67.00	23,700.00	23,700.00	23,700.00	23,700.00	23,700.00	23,700.00	35,000.00	140,598.00	0.00	0.00	0.00	0.00	317,798.00
				EJEC.	0.00	44.90	32.00	39.00	31.00	28.00	28.00	31.00	12.00	0.00	0.00	0.00	245.90		0.00	20,222.31	27,934.31	24,619.47	9,359.15	6,041.00	4,942.26	4,642.26	4,720.26	0.00	0.00	13,107.04	115,588.06
AOI00136500526 - INVESTIGACIÓN ARQUEOLÓGICA - 2445733	Muy Alta	M2	Acumulado Anual	PROG.	3.00	3.00	3.00	3.00	3.00	3.00	6.00	4.00	4.00	4.00	0.00	0.00	36.00	100.00	0.00	13,635.52	30,511.27	30,715.55	41,576.57	41,450.96	39,000.00	112,205.00	145,000.00	145,000.00	0.00	0.00	599,094.87
				EJEC.	0.00	3.00	5.00	3.00	1.00	1.00	1.00	1.00	2.00	6.00	5.00	8.00	36.00		0.00	13,635.52	30,511.27	30,715.55	41,576.57	41,450.96	44,614.70	14,589.96	38,499.92	47,983.78	41,579.06	43,380.02	388,537.31
AOI00136500553 - INVESTIGACIÓN ARQUEOLÓGICA - 2478557	Muy Alta	M2	Acumulado Anual	PROG.	2.00	5.00	5.00	5.00	5.00	5.00	16.00	5.00	3.00	0.00	0.00	0.00	51.00	100.00	20,000.00	49,500.00	49,500.00	49,500.00	49,500.00	49,500.00	48,900.00	49,500.00	89,000.00	20,000.00	0.00	0.00	474,900.00
				EJEC.	0.00	5.00	3.00	4.00	2.00	1.00	1.00	1.00	1.00	16.00	10.00	7.00	51.00		0.00	13,111.30	27,770.61	29,877.01	30,253.50	25,517.42	37,064.21	33,323.65	34,079.15	33,975.29	24,934.29	19,497.14	309,403.57
AOI00136500691 - CONSERVACIÓN Y RECUPERACIÓN DE LA ESTRUCTURA ARQUITECTONICA - 2516475	Muy Alta	M2	Acumulado Anual	PROG.	0.00	0.00	0.00	0.00	0.00	0.00	0.00	0.00	0.00	22.87	22.87	0.00	45.74	98.38	0.00	0.00	0.00	0.00	0.00	0.00	0.00	0.00	0.00	15,000.00	85,000.00	25,000.00	125,000.00
				EJEC.	0.00	0.00	0.00	0.00	0.00	0.00	0.00	0.00	0.00	2.00	29.00	14.00	45.00		0.00	0.00	0.00	0.00	0.00	0.00	0.00	0.00	0.00	14,418.07	38,025.88	84,903.53	137,347.48
AOI00136500692 - INVESTIGACION ARQUEOLOGICA - 2485915	Muy Alta	M2	Acumulado Anual	PROG.	0.00	0.00	0.00	0.00	0.00	0.00	0.00	0.00	0.00	219.40	219.40	0.00	438.80	21.19	0.00	0.00	0.00	0.00	0.00	0.00	0.00	0.00	0.00	15,000.00	15,000.00	10,000.00	40,000.00
				EJEC.	0.00	0.00	0.00	0.00	0.00	0.00	0.00	0.00	0.00	0.00	40.00	53.00	93.00		0.00	0.00	0.00	0.00	0.00	0.00	0.00	0.00	0.00	12,543.71	18,742.88	20,623.95	51,910.54
AOI00136500694 - INVESTIGACION ARQUEOLOGICA - 2485916	Muy Alta	M2	Acumulado Anual	PROG.	0.00	0.00	0.00	0.00	0.00	0.00	0.00	0.00	0.00	219.40	219.40	0.00	438.80	11.17	0.00	0.00	0.00	0.00	0.00	0.00	0.00	0.00	0.00	15,000.00	20,000.00	35,000.00	70,000.00
				EJEC.	0.00	0.00	0.00	0.00	0.00	0.00	0.00	0.00	0.00	0.00	18.00	31.00	49.00		0.00	0.00	0.00	0.00	0.00	0.00	0.00	0.00	0.00	14,302.17	36,325.64	45,558.80	96,186.61
AOI00136500696 - INVESTIGACION ARQUEOLOGICA - 2484474	Muy Alta	M2	Acumulado Anual	PROG.	0.00	0.00	0.00	0.00	0.00	0.00	0.00	0.00	0.00	219.40	219.40	0.00	438.80	13.67	0.00	0.00	0.00	0.00	0.00	0.00	0.00	0.00	0.00	15,000.00	25,000.00	25,000.00	65,000.00
				EJEC.	0.00	0.00	0.00	0.00	0.00	0.00	0.00	0.00	0.00	0.00	26.00	34.00	60.00		0.00	0.00	0.00	0.00	0.00	0.00	0.00	0.00	0.00	7,107.26	15,927.23	21,104.34	44,138.83
AOI00136500346 - INVESTIGACIÓN ARQUEOLÓGICA - 2133735	Muy Alta	M2	Acumulado Anual	PROG.	20.40	20.40	20.40	20.40	20.40	20.40	21.16	20.40	20.40	15.30	15.30	0.00	214.96	98.53	0.00	3,713.81	4,642.26	4,642.26	0.00	700.00	6,000.00	6,000.00	5,201.67	10,000.00	10,000.00	0.00	50,900.00
				EJEC.	0.00	20.40	15.00	18.00	18.00	18.00	20.40	18.00	15.00	10.00	31.00	28.00	211.80		0.00	3,713.81	4,642.26	4,642.26	0.00	700.00	0.00	4,450.00	0.00	0.00	9,280.00	0.00	27,428.33
AOI00136500396 - INVESTIGACIÓN ARQUEOLÓGICA - 2158471	Muy Alta	M2	Acumulado Anual	PROG.	7.00	16.00	16.00	16.00	16.00	16.00	18.00	16.00	16.00	16.00	0.00	0.00	153.00	99.35	0.00	12,731.13	13,911.55	13,799.66	23,388.13	24,102.46	46,000.00	32,000.00	32,000.00	23,000.00	0.00	0.00	220,932.93
				EJEC.	0.00	16.00	12.00	13.00	12.00	12.00	12.00	12.00	0.00	12.00	19.00	32.00	152.00		0.00	12,731.13	13,911.55	13,799.66	23,388.13	24,102.46	40,162.52	47,739.87	0.00	50,194.62	47,505.65	53,304.13	326,839.72
																EJECUCIÓN FÍSICA POR AEI.10.03:		72.2											EJECUCIÓN FINANCIERA POR AEI.10.03:			5,499,444.32
AEI.10.04 SERVICIOS DE INTERPRETACIÓN ACCESIBLES; INCLUSIVOS Y DIVERSOS EN BENEFICIO DE LA POBLACIÓN																														
AOI00136500478 - IMPLEMENTACIÓN Y DIFUSIÓN DEL MUSEO VIRTUAL DEL TAWANTINSUYU	Muy Alta	EVENTOS	Acumulado Anual	PROG.	0.00	0.00	0.00	1.00	0.00	1.00	0.00	1.00	0.00	0.00	0.00	1.00	4.00	100.00	6,618.49	3,422.82	3,489.41	46,362.20	3,424.33	3,366.41	3,666.41	3,366.41	3,366.41	3,366.41	3,366.41	4,416.41	88,232.12
				EJEC.	0.00	0.00	0.00	0.00	0.00	1.00	0.00	0.00	0.00	0.00	1.00	2.00	4.00		3,366.41	3,317.97	3,317.97	3,317.97	3,317.97	3,717.97	3,443.18	3,317.97	7,334.29	7,127.97	9,267.97	16,267.97	67,115.61
																EJECUCIÓN FÍSICA POR AEI.10.04:		100.0											EJECUCIÓN FINANCIERA POR AEI.10.04:			67,115.61
OEI.11 OPTIMIZAR LA PREVENCIÓN DE LA AFECTACIÓN DEL PATRIMONIO CULTURAL DE LA NACIÓN																														
AEI.11.01 DECLARATORIA E INSCRIPCIÓN OPORTUNA PARA LA PROTECCIÓN DE LOS BIENES MATERIALES PERTENECIENTES AL PATRIMONIO CULTURAL DE LA NACIÓN																														
AOI00136500400 - ACTUALIZACION Y VERIFICACIÓN DEL INVENTARIO DE LAS COLECCIONES BIENES CULTURALES MUEBLES	Alta	INFORME	Acumulado Anual	PROG.	1.00	1.00	1.00	1.00	0.00	1.00	1.00	1.00	1.00	1.00	0.00	1.00	10.00	100.00	500.00	0.00	0.00	600.00	800.00	1,020.00	1,000.00	1,000.00	1,680.00	800.00	500.00	600.00	8,500.00
				EJEC.	1.00	0.00	1.00	1.00	0.00	2.00	1.00	0.00	1.00	1.00	0.00	2.00	10.00		0.00	0.00	0.00	0.00	0.00	0.00	0.00	0.00	0.00	0.00	0.00	0.00	0.00
AOI00136500403 - ELABORACIÓN DE LA FICHA PARA EL REGISTRO DE BIENES CULTURALES MUEBLES	Alta	FICHA TECNICA	Acumulado Anual	PROG.	2.00	4.00	4.00	4.00	4.00	4.00	34.00	34.00	34.00	34.00	34.00	34.00	226.00	100.00	0.00	0.00	0.00	1,760.00	0.00	1,000.00	1,000.00	1,000.00	1,000.00	1,000.00	2,440.00	0.00	9,200.00
				EJEC.	54.00	4.00	18.00	18.00	0.00	36.00	17.00	34.00	20.00	9.00	10.00	10.00	230.00		0.00	0.00	0.00	0.00	0.00	0.00	0.00	0.00	0.00	0.00	0.00	0.00	0.00
AOI00136500304 - INSCRIPCION DE BIENES MUEBLES EN EL SIGCO	Alta	BIEN	Acumulado Anual	PROG.	0.00	800.00	800.00	800.00	800.00	800.00	50.00	50.00	50.00	50.00	50.00	50.00	4,300.00	46.81	0.00	0.00	0.00	2,800.00	2,800.00	3,300.00	2,800.00	2,800.00	2,800.00	2,800.00	2,800.00	2,050.00	24,950.00
				EJEC.	108.00	192.00	300.00	270.00	0.00	150.00	448.00	120.00	175.00	0.00	170.00	80.00	2,013.00		0.00	0.00	0.00	0.00	0.00	0.00	0.00	2,866.48	0.00	0.00	0.00	0.00	2,866.48

AOI00136500305 - ACTUALIZACIÓN Y VERIFICACIÓN DEL INVENTARIO DE LAS COLECCIONES BIENES CULTURALES MUEBLES	Alta	INFORME	Acumulado Anual	PROG.	0.00	2.00	3.00	2.00	3.00	2.00	0.00	1.00	0.00	1.00	0.00	1.00	15.00	100.00	400.00	0.00	0.00	600.00	600.00	600.00	600.00	600.00	2,500.00	500.00	500.00	200.00	7,100.00
				EJEC.	1.00	2.00	2.00	3.00	2.00	2.00	0.00	0.00	1.00	1.00	0.00	1.00	15.00		0.00	0.00	0.00	0.00	0.00	0.00	0.00	0.00	2,890.54	0.00	0.00	0.00	2,890.54
AOI00136500306 - ELABORACIÓN DE LA FICHA PARA EL REGISTRO DE BIENES CULTURALES MUEBLES	Alta	FICHA TECNICA	Acumulado Anual	PROG.	0.00	50.00	50.00	50.00	50.00	50.00	50.00	50.00	50.00	50.00	50.00	50.00	550.00	100.00	2,600.00	0.00	0.00	2,600.00	2,600.00	2,600.00	2,600.00	2,600.00	2,600.00	2,600.00	2,600.00	6,600.00	30,000.00
				EJEC.	49.00	0.00	30.00	50.00	35.00	45.00	55.00	79.00	47.00	47.00	45.00	74.00	556.00		0.00	0.00	0.00	0.00	0.00	0.00	0.00	1,361.40	1,846.56	160.00	0.00	0.00	3,367.96
AOI00136500338 - ELABORACIÓN DE PROPUESTA DE UN BIEN COMO POSIBLE PATRIMONIO CULTURAL DE LA NACION	Alta	INFORME TECNICO	Acumulado Anual	PROG.	0.00	0.00	1.00	1.00	1.00	0.00	1.00	1.00	1.00	1.00	3.00	3.00	13.00	100.00	0.00	0.00	0.00	1,500.00	2,000.00	890.00	2,000.00	1,500.00	1,500.00	1,521.00	2,000.00	2,000.00	14,911.00
				EJEC.	0.00	1.00	1.00	1.00	1.00	3.00	1.00	1.00	0.00	2.00	2.00	0.00	13.00		0.00	0.00	0.00	0.00	0.00	0.00	0.00	3,355.25	3,326.50	0.00	0.00	142.80	6,824.55
AOI00136500375 - ELABORACION DE LA FICHA DE ANALISIS BIOARQUEOLOGICO DE COLECCIONES OSTEOLOGICAS (POR INDIVIDUO) E IMPLEMENTACION DE OSTEOTECA VIRTUAL	Alta	FICHA TECNICA	Acumulado Anual	PROG.	18.00	24.00	24.00	24.00	24.00	24.00	29.00	39.00	29.00	39.00	29.00	20.00	323.00	100.00	0.00	0.00	0.00	4,000.00	4,000.00	4,000.00	4,000.00	4,000.00	2,000.00	2,000.00	2,000.00	2,000.00	28,000.00
				EJEC.	18.00	26.00	30.00	27.00	24.00	24.00	24.00	31.00	48.00	38.00	47.00	60.00	397.00		0.00	0.00	0.00	0.00	0.00	249.00	0.00	1,107.91	1,800.00	139.00	0.00	0.00	3,295.91
AOI00136500376 - ELABORACIÓN DE LA FICHA PARA EL REGISTRO DE BIENES CULTURALES MUEBLES	Alta	FICHA TECNICA	Acumulado Anual	PROG.	0.00	0.00	0.00	0.00	0.00	15.00	15.00	20.00	20.00	25.00	25.00	25.00	145.00	100.00	0.00	0.00	0.00	4,000.00	3,000.00	3,000.00	1,000.00	1,216.00	2,784.00	1,400.00	3,000.00	3,000.00	22,400.00
				EJEC.	0.00	0.00	0.00	0.00	0.00	0.00	0.00	0.00	55.00	52.00	53.00	51.00	211.00		0.00	0.00	0.00	0.00	0.00	0.00	0.00	1,100.00	1,813.69	0.00	0.00	0.00	2,913.69
AOI00136500421 - ELABORACIÓN DE EXPEDIENTES PARA DECLARATORIA DE CAMINOS Y SITIOS ARQUEOLÓGICOS ASOCIADOS COMO PATRIMONIO CULTURAL DE LA NACIÓN.	Muy Alta	EXPEDIENTE	Acumulado Anual	PROG.	0.00	0.00	0.00	0.00	0.00	0.00	0.00	0.00	0.00	0.00	0.00	2.00	2.00	100.00	19,715.47	11,695.02	13,635.01	14,027.96	14,409.71	35,188.07	16,088.07	15,188.07	35,188.07	19,685.07	17,475.01	30,643.01	242,938.54
				EJEC.	0.00	0.00	0.00	0.00	0.00	0.00	0.00	0.00	0.00	0.00	0.00	2.00	2.00		9,475.01	9,353.91	9,353.91	9,353.91	10,129.91	13,745.11	10,253.91	16,768.24	15,557.13	11,049.91	10,340.85	60,352.26	185,734.06
AOI00136500344 - ELABORACIÓN DE PROPUESTA DE UN BIEN COMO POSIBLE PATRIMONIO CULTURAL DE LA NACION	Alta	INFORME TECNICO	Acumulado Anual	PROG.	0.00	0.00	0.00	0.00	0.00	1.00	0.00	0.00	0.00	0.00	0.00	1.00	2.00	100.00	10,314.66	17,665.64	8,833.36	10,138.20	10,138.20	9,538.20	10,138.20	9,538.20	10,138.20	8,282.50	8,938.20	10,050.44	123,714.00
				EJEC.	0.00	0.00	0.00	0.00	0.00	1.00	0.00	0.00	0.00	0.00	0.00	1.00	2.00		8,832.82	8,735.94	8,735.94	8,735.94	8,560.96	8,735.94	9,332.61	11,030.02	9,710.04	8,262.49	8,735.94	10,835.94	110,244.58
AOI00136500355 - IDENTIFICACION DEL PATRIMONIO CULTURAL INMATERIAL	Alta	FICHA TECNICA	Acumulado Anual	PROG.	0.00	0.00	1.00	0.00	0.00	1.00	0.00	0.00	0.00	0.00	3.00	0.00	5.00	100.00	1,000.00	1,000.00	1,000.00	2,000.00	1,500.00	1,500.00	1,400.00	2,000.00	2,000.00	1,000.00	1,000.00	1,000.00	16,400.00
				EJEC.	0.00	0.00	1.00	0.00	0.00	1.00	0.00	0.00	0.00	0.00	3.00	0.00	5.00		0.00	0.00	0.00	0.00	0.00	0.00	0.00	0.00	0.00	0.00	900.00	3,659.00	4,559.00
AOI00136500356 - ELABORACIÓN DE PROPUESTA DE UN BIEN COMO POSIBLE PATRIMONIO CULTURAL DE LA NACION	Alta	INFORME TECNICO	Acumulado Anual	PROG.	0.00	0.00	0.00	0.00	0.00	0.00	1.00	0.00	0.00	0.00	1.00	0.00	2.00	100.00	0.00	1,000.00	1,000.00	1,000.00	1,000.00	1,000.00	1,000.00	1,000.00	1,000.00	1,000.00	1,000.00	0.00	10,000.00
				EJEC.	0.00	0.00	0.00	0.00	0.00	1.00	0.00	0.00	0.00	0.00	1.00	0.00	2.00		0.00	0.00	0.00	0.00	0.00	0.00	0.00	0.00	0.00	0.00	0.00	3,600.00	3,600.00
AOI00136500368 - ELABORACIÓN DEL REGISTRO DE MONUMENTOS ARQUEOLÓGICOS PREHISPÁNICOS	Alta	INFORME TECNICO	Acumulado Anual	PROG.	0.00	0.00	1.00	0.00	0.00	1.00	1.00	0.00	2.00	0.00	2.00	3.00	10.00	100.00	11,364.49	19,598.46	9,799.54	11,792.00	11,792.00	11,792.00	11,792.00	11,792.00	6,042.00	6,042.00	22,542.00	7,546.51	141,895.00
				EJEC.	0.00	0.00	1.00	0.00	0.00	1.00	1.00	0.00	2.00	0.00	2.00	3.00	10.00		9,799.23	9,558.90	9,558.90	6,272.60	6,267.33	6,272.60	6,872.60	6,517.07	9,656.55	6,272.60	6,272.60	17,622.57	100,943.55
AOI00136500369 - ELABORACIÓN DE LA PROPUESTA EXPEDIENTE DE DECLARATORIA COMO PATRIMONIO CULTURAL DE LA NACION DE UN BIEN ARQUEOLOGICO INMUEBLE	Alta	EXPEDIENTE TECNICO	Acumulado Anual	PROG.	0.00	0.00	0.00	1.00	2.00	1.00	0.00	4.00	1.00	3.00	2.00	1.00	15.00	100.00	64,022.52	118,592.44	59,296.56	60,192.00	60,192.00	60,192.00	60,192.00	60,192.00	60,192.00	60,192.00	60,192.00	72,303.48	795,751.00
				EJEC.	0.00	0.00	0.00	1.00	2.00	1.00	0.00	3.00	1.00	1.00	1.00	5.00	15.00		59,296.22	58,445.54	58,445.54	58,445.54	61,080.54	58,445.54	67,012.21	61,283.51	61,731.55	59,581.17	63,222.67	79,182.16	746,172.19
AOI00136500372 - ACTUALIZACION Y VERIFICACIÓN DEL INVENTARIO DE LAS COLECCIONES BIENES CULTURALES MUEBLES	Alta	INFORME	Acumulado Anual	PROG.	11.00	11.00	11.00	11.00	11.00	11.00	8.00	8.00	8.00	8.00	9.00	9.00	116.00	73.28	59,706.83	113,659.86	66,582.14	60,924.60	54,579.00	57,579.00	54,579.00	57,579.00	54,579.00	56,233.40	65,579.00	35,756.17	737,337.00
				EJEC.	10.00	8.00	8.00	7.00	7.00	6.00	9.00	6.00	6.00	6.00	6.00	6.00	85.00		56,829.93	59,083.80	55,365.83	55,365.83	55,355.79	58,798.80	59,852.40	57,904.39	56,189.32	55,728.21	51,441.19	90,432.71	712,348.20
																	EJECUCIÓN FÍSICA POR AEI.11.01:	94.7											EJECUCIÓN FINANCIERA POR AEI.11.01:		1,885,760.71
AEI.11.02 FORMACIÓN DE CAPACIDADES PERMANENTE DE LOS ACTORES INVOLUCRADOS EN LA DEFENSA; RECUPERACIÓN Y RESTITUCIÓN Y MANEJO TERRITORIAL DEL PATRIMONIO CULTURAL EN SUS JURISDICCIONES																														
AOI00136500322 - INSTRUCCIÓN EN LA DEFENSA DEL PATRIMONIO CULTURAL PARA EQUIPOS ESPECIALIZADOS DE INSTITUCIONES INVOLUCRADAS.	Alta	PERSONA CAPACITADA	Acumulado Anual	PROG.	0.00	0.00	35.00	0.00	0.00	0.00	35.00	0.00	35.00	0.00	0.00	0.00	105.00	55.24	0.00	0.00	0.00	500.00	0.00	500.00	100.00	0.00	129.00	0.00	0.00	0.00	1,229.00
				EJEC.	0.00	0.00	0.00	0.00	0.00	0.00	0.00	0.00	0.00	58.00	0.00	0.00	58.00		0.00	0.00	0.00	0.00	0.00	0.00	0.00	0.00	0.00	250.00	0.00	5,760.00	6,010.00

AOI00136500329 - CAPACITACIÓN A FUNCIONARIOS DE GOBIERNOS LOCALES Y/O MIEMBROS DE AGRUPACIONES CULTURALES DE ENTORNOS CON PATRIMONIO CULTURAL.	Alta	PERSONA INFORMADA	Acumulado Anual	PROG.	30.00	15.00	15.00	200.00	15.00	210.00	0.00	250.00	250.00	300.00	300.00	0.00	1,585.00	100.00	200.00	0.00	0.00	400.00	400.00	400.00	400.00	400.00	400.00	313.30	544.70	0.00	3,458.00
				EJEC.	30.00	52.00	52.00	48.00	184.00	272.00	227.00	256.00	264.00	60.00	140.00	0.00	1,585.00		0.00	0.00	0.00	0.00	0.00	0.00	0.00	0.00	0.00	0.00	0.00	0.00	0.00
AOI00136500395 - CAPACITACIÓN A FUNCIONARIOS DE GOBIERNOS LOCALES Y/O MIEMBROS DE AGRUPACIONES CULTURALES DE ENTORNOS CON PATRIMONIO CULTURAL.	Alta	PERSONA INFORMADA	Acumulado Anual	PROG.	2,100.00	2,100.00	2,200.00	2,200.00	2,300.00	2,300.00	2,300.00	2,300.00	2,300.00	2,300.00	2,300.00	2,300.00	27,000.00	100.00	54,900.00	101,259.48	50,630.52	47,663.00	47,663.00	47,663.00	47,663.00	47,663.00	47,663.00	47,263.00	45,463.00	55,963.00	641,457.00
				EJEC.	943.00	1337.00	2537.00	2936.00	3223.00	3295.00	4463.00	1610.00	2300.00	1750.00	2309.00	1592.00	28,295.00		50,629.74	49,951.58	49,951.58	49,951.58	49,951.58	49,951.58	52,274.88	48,733.61	47,669.97	49,698.25	49,825.86	67,494.69	616,084.90
AOI00136500466 - FORTALECIMIENTO DE LA PARTICIPACIÓN COMUNITARIA EN POBLACIONES VINCULADAS AL QHAPAQ ÑAN-SISTEMA VIAL ANDINO	Muy Alta	BENEFICIARIO	Acumulado Anual	PROG.	0.00	0.00	20.00	175.00	185.00	185.00	185.00	185.00	285.00	275.00	275.00	0.00	1,770.00	100.00	9,548.88	3,566.94	13,491.64	9,489.04	9,569.74	29,225.53	8,125.53	10,325.53	7,825.53	3,766.41	7,625.53	9,034.65	121,594.95
				EJEC.	0.00	0.00	20.00	218.00	195.00	804.00	196.00	118.00	98.00	0.00	90.00	189.00	1,928.00		3,766.41	3,717.97	3,717.97	3,717.97	4,500.11	3,999.78	4,297.97	3,717.97	4,684.31	3,717.97	18,217.97	41,284.59	99,340.99
																EJECUCIÓN FÍSICA POR AEI.11.02:		88.8											EJECUCIÓN FINANCIERA POR AEI.11.02:		721,435.89

AEI.11.04 PROTECCIÓN PERMANENTE A LOS BIENES DEL PATRIMONIO CULTURAL DE LA NACIÓN A FAVOR DE LA CIUDADANÍA.

AOI00136500405 - OPERACIÓN Y MANTENIMIENTO DE LOS SITIOS/MONUMENTOS ARQUEOLÓGICOS DE SU JURISDICCIÓN	Alta	BIEN	Acumulado Anual	PROG.	1.00	2.00	1.00	2.00	2.00	2.00	2.00	1.00	2.00	2.00	2.00	4.00	23.00	91.30	540,744.83	1,090,180.14	573,029.86	539,618.00	624,650.00	561,316.00	553,803.00	613,653.00	505,289.00	540,453.00	916,871.00	1,180,533.17	8,240,141.00
				EJEC.	1.00	0.00	1.00	1.00	2.00	2.00	3.00	1.00	2.00	2.00	2.00	4.00	21.00		545,090.07	545,408.83	569,241.97	566,624.00	590,599.75	563,289.23	648,518.52	550,323.03	611,231.78	694,672.11	835,281.82	1,502,627.61	8,222,908.72
AOI00136500406 - EJECUCIÓN DE ACCIONES EN EL MARCO DEL PLAN DE GESTIÓN // DE SALVAGUARDIA DEL PATRIMONIO CULTURAL	Alta	BIEN	Acumulado Anual	PROG.	0.00	0.00	0.00	0.00	0.00	0.00	0.00	0.00	0.00	0.00	0.00	1.00	1.00	100.00	0.00	0.00	0.00	190,036.00	125,027.64	176,748.00	177,886.00	185,023.10	111,290.20	168,809.00	185,226.00	155,074.00	1,475,119.94
				EJEC.	0.00	0.00	0.00	0.00	0.00	0.00	0.00	0.00	0.00	0.00	0.00	1.00	1.00		0.00	54,803.98	0.00	0.00	105,633.90	29,161.65	74,695.77	28,899.84	4,300.00	4,600.00	12,000.00	17,000.00	331,095.14
AOI00136500407 - CONSERVACION PREVENTIVA Y DIAGNOSTICO DE BIENES CULTURALES MUEBLES	Alta	INFORME	Acumulado Anual	PROG.	1.00	1.00	2.00	1.00	1.00	3.00	1.00	1.00	2.00	1.00	1.00	3.00	18.00	88.89	0.00	0.00	0.00	14,030.00	20,900.00	7,700.00	7,700.00	7,700.00	7,700.00	7,700.00	7,700.00	7,967.06	89,097.06
				EJEC.	1.00	1.00	2.00	1.00	1.00	1.00	1.00	1.00	2.00	1.00	1.00	3.00	16.00		0.00	0.00	0.00	0.00	0.00	10,000.00	0.00	10,000.00	7,500.00	5,200.00	16,300.00	17,600.00	66,600.00
AOI00136500408 - IMPLEMENTACIÓN DE EXPOSICIONES TEMPORALES O PERMANENTES EN LOS MUSEOS DE SU JURISDICCIÓN	Alta	ACTIVIDAD EFECTUADA	Acumulado Anual	PROG.	0.00	0.00	0.00	0.00	2.00	0.00	0.00	0.00	0.00	0.00	0.00	1.00	3.00	100.00	0.00	0.00	0.00	10,300.00	10,300.00	10,300.00	10,300.00	10,300.00	10,300.00	10,300.00	10,300.00	10,300.00	92,700.00
				EJEC.	0.00	0.00	0.00	0.00	2.00	0.00	0.00	0.00	0.00	0.00	0.00	1.00	3.00		0.00	0.00	0.00	0.00	0.00	7,000.00	0.00	0.00	8,000.00	4,800.00	15,000.00	18,600.00	53,400.00
AOI00136500422 - OPERACIÓN Y MANTENIMIENTO DE LOS SITIOS/MONUMENTOS ARQUEOLÓGICOS DE SU JURISDICCIÓN	Alta	BIEN	Acumulado Anual	PROG.	0.00	0.00	0.00	0.00	0.00	0.00	0.00	0.00	0.00	0.00	0.00	1.00	1.00	100.00	227,984.57	434,155.66	220,426.34	217,453.00	254,053.00	217,453.00	238,683.00	217,453.00	217,453.00	209,459.00	205,359.00	273,748.43	2,933,681.00
				EJEC.	0.00	0.00	0.00	0.00	0.00	0.00	0.00	0.00	0.00	0.00	0.00	1.00	1.00		217,077.83	214,851.16	215,916.46	221,654.33	212,935.08	216,246.38	322,964.90	251,139.03	248,616.43	216,580.06	215,126.19	354,299.64	2,907,407.49
AOI00136500423 - CONSERVACIÓN DEL PAISAJE CULTURAL EN SU ÁMBITO DE INTERVENCIÓN	Alta	BIEN	Acumulado Anual	PROG.	0.00	0.00	0.00	0.00	0.00	0.00	0.00	0.00	0.00	0.00	0.00	1.00	1.00	100.00	0.00	0.00	0.00	9,000.00	9,000.00	9,000.00	9,000.00	9,000.00	9,000.00	9,000.00	9,000.00	9,007.00	81,007.00
				EJEC.	0.00	0.00	0.00	0.00	0.00	0.00	0.00	0.00	0.00	0.00	0.00	1.00	1.00		0.00	0.00	0.00	0.00	0.00	2,280.00	0.00	0.00	4,062.55	4,300.00	0.00	13,500.00	24,142.55
AOI00136500474 - IMPLEMENTACIÓN DEL PLAN DE MANEJO PARA LA GESTIÓN Y CONSERVACIÓN DEL TRAMO VITKUS CHOQUEQUIRAO	Muy Alta	INFORME	Acumulado Anual	PROG.	0.00	0.00	0.00	0.00	0.00	1.00	0.00	0.00	1.00	0.00	0.00	0.00	2.00	100.00	0.00	0.00	0.00	0.00	0.00	42,200.00	0.00	0.00	3,000.00	0.00	0.00	0.00	45,200.00
				EJEC.	0.00	0.00	0.00	0.00	0.00	0.00	0.00	0.00	1.00	0.00	0.00	1.00	2.00		0.00	0.00	0.00	0.00	0.00	0.00	0.00	1,860.00	303.99	0.00	19,950.00	19,950.00	42,063.99
AOI00136500477 - IMPLEMENTACIÓN DEL PLAN DE MANEJO PARA LA GESTIÓN Y CONSERVACIÓN DEL TRAMO OLLANTAYTAMBO - LARES - VALLE LACCO	Muy Alta	INFORME	Acumulado Anual	PROG.	0.00	0.00	0.00	0.00	0.00	1.00	0.00	0.00	0.00	0.00	0.00	0.00	1.00	100.00	0.00	0.00	0.00	0.00	0.00	32,200.00	11,234.41	0.00	0.00	0.00	0.00	0.00	43,434.41
				EJEC.	0.00	0.00	0.00	0.00	0.00	0.00	0.00	0.00	0.00	0.00	0.00	1.00	1.00		0.00	0.00	0.00	0.00	0.00	0.00	0.00	1,860.10	303.99	0.00	15,200.00	22,800.00	40,164.09
AOI00136500480 - IMPLEMENTACIÓN DEL PLAN DE MANEJO PARA LA GESTIÓN Y CONSERVACIÓN DE LA PLAZA INCA HANAN HAUKAYPATA	Muy Alta	INFORME	Acumulado Anual	PROG.	0.00	0.00	0.00	0.00	0.00	1.00	0.00	0.00	0.00	0.00	0.00	0.00	1.00	100.00	0.00	0.00	0.00	0.00	0.00	2,200.00	0.00	0.00	0.00	0.00	0.00	0.00	2,200.00
				EJEC.	0.00	0.00	0.00	0.00	0.00	0.00	0.00	0.00	0.00	0.00	0.00	1.00	1.00		0.00	0.00	0.00	0.00	0.00	0.00	0.00	1,863.80	303.98	0.00	0.00	32.00	2,199.78
AOI00136500482 - EVALUACION DE PLANES DE MANEJO Y ESTUDIOS DE IMPACTO PATRIMONIAL.	Muy Alta	INFORME	Acumulado Anual	PROG.	0.00	0.00	1.00	0.00	0.00	2.00	0.00	0.00	1.00	0.00	0.00	2.00	6.00	100.00	0.00	0.00	0.00	0.00	0.00	0.00	0.00	2,000.00	1,000.00	0.00	0.00	32,631.59	35,631.59
				EJEC.	0.00	0.00	1.00	0.00	0.00	2.00	0.00	0.00	1.00	0.00	0.00	2.00	6.00		0.00	0.00	0.00	0.00	0.00	0.00	0.00	1,930.10	315.99	0.00	0.00	1,562.75	3,808.84

AOI00136500486 - CONSERVACIÓN DE BIENES CULTURALES MUEBLES PERTENECIENTES A LA RED DE MUSEOS DE QHAPAQ ÑAN	Muy Alta	BIEN	Acumulado Anual	PROG.	0.00	15.00	15.00	15.00	15.00	15.00	15.00	15.00	15.00	15.00	15.00	0.00	150.00	100.00	7,018.49	3,622.82	4,140.31	0.00	3,624.33	3,566.41	3,866.41	3,566.41	3,566.41	3,566.41	3,566.41	4,616.41	44,720.82
				EJEC.	0.00	16.00	15.00	15.00	19.00	15.00	12.00	18.00	20.00	0.00	24.00	0.00	154.00		3,566.41	3,517.97	3,517.97	3,517.97	3,517.97	3,517.97	3,817.97	3,517.97	3,517.97	3,917.97	3,517.97	4,567.97	44,014.08
AOI00136500436 - FORTALECIMIENTO DE CAPACIDADES DEL PROYECTO QHAPAQ ÑAN	Muy Alta	PERSONA CAPACITADA	Acumulado Anual	PROG.	0.00	0.00	0.00	0.00	0.00	50.00	0.00	0.00	0.00	0.00	50.00	0.00	100.00	80.00	0.00	0.00	0.00	0.00	0.00	15,000.00	0.00	0.00	0.00	0.00	225.68	0.00	15,225.68
				EJEC.	0.00	0.00	0.00	0.00	0.00	0.00	0.00	0.00	40.00	0.00	0.00	40.00	80.00		0.00	0.00	0.00	0.00	0.00	0.00	0.00	0.00	0.00	0.00	2,100.00	0.00	2,100.00
AOI00136500440 - CONSERVACIÓN Y MANTENIMIENTO DEL QHAPAQ ÑAN SISTEMA VIAL ANDINO	Muy Alta	MANTENIMIENTO	Acumulado Anual	PROG.	0.00	0.00	0.00	1.00	0.00	0.00	1.00	0.00	1.00	0.00	1.00	0.00	4.00	100.00	30,000.00	2,265.64	62,132.82	53,500.00	55,765.64	62,132.82	45,815.82	45,215.82	45,215.82	8,632.82	38,383.82	78,732.82	527,793.84
				EJEC.	0.00	0.00	0.00	0.00	0.00	0.00	1.00	0.00	1.00	0.00	2.00	0.00	4.00		8,632.82	11,535.94	8,535.94	8,535.94	8,535.94	8,535.94	8,728.44	11,895.89	13,144.67	12,655.94	9,943.92	175,778.06	286,459.44
AOI00136500441 - FORTALECIMIENTO DE CAPACIDADES VINCULADAS A LA CONSERVACIÓN Y PROTECCIÓN DEL QHAPAQ ÑAN, SISTEMA VIAL ANDINO.	Muy Alta	PERSONA CAPACITADA	Acumulado Anual	PROG.	0.00	0.00	50.00	0.00	0.00	50.00	0.00	0.00	100.00	0.00	0.00	50.00	250.00	100.00	0.00	0.00	7,100.00	7,100.00	7,100.00	7,100.00	7,100.00	7,100.00	7,100.00	0.00	4,347.00	14,200.00	68,247.00
				EJEC.	0.00	0.00	0.00	0.00	0.00	34.00	0.00	0.00	183.00	58.00	0.00	0.00	275.00		0.00	0.00	0.00	0.00	0.00	7,873.30	4,695.00	3,440.00	2,030.00	0.00	5,580.00	21,020.00	44,638.30
AOI00136500467 - IMPLEMENTACIÓN DEL PLAN DE MANEJO DEL SISTEMA VIAL ANDINO QHAPAQ ÑAN PUENTE QESWACHAKA	Muy Alta	INFORME	Acumulado Anual	PROG.	0.00	0.00	0.00	0.00	0.00	2.00	0.00	0.00	0.00	0.00	0.00	0.00	2.00	100.00	0.00	1,000.00	0.00	0.00	0.00	2,200.00	0.00	0.00	0.00	0.00	0.00	0.00	3,200.00
				EJEC.	0.00	0.00	0.00	0.00	0.00	1.00	0.00	0.00	0.00	0.00	0.00	1.00	2.00		0.00	1,000.00	0.00	0.00	0.00	0.00	0.00	1,863.00	303.98	0.00	0.00	33.00	3,199.98
AOI00136500472 - IMPLEMENTACIÓN DEL PLAN DE MANEJO PARA LA GESTIÓN Y CONSERVACIÓN DEL TRAMO CUSCO - LA RAYA (CUSCO - DESAGUADERO)	Muy Alta	INFORME	Acumulado Anual	PROG.	0.00	0.00	0.00	0.00	0.00	2.00	0.00	0.00	0.00	0.00	0.00	0.00	2.00	100.00	0.00	0.00	0.00	0.00	0.00	2,200.00	0.00	0.00	0.00	0.00	0.00	0.00	2,200.00
				EJEC.	0.00	0.00	0.00	0.00	0.00	1.00	0.00	0.00	0.00	0.00	0.00	1.00	2.00		0.00	0.00	0.00	0.00	0.00	0.00	0.00	1,862.00	303.98	0.00	0.00	34.00	2,199.98
AOI00136500388 - EVALUACIÓN Y DIAGNÓSTICO DEL ESTADO DE CONSERVACIÓN DEL MONUMENTO DECLARADO PATRIMONIO CULTURAL INMUEBLE	Alta	FICHA TECNICA	Acumulado Anual	PROG.	0.00	0.00	0.00	0.00	0.00	16.00	0.00	0.00	0.00	0.00	0.00	16.00	32.00	100.00	30,000.00	57,580.32	29,565.52	32,500.00	30,000.00	32,500.00	34,000.00	32,500.00	30,000.00	31,000.00	30,000.00	52,000.00	421,645.84
				EJEC.	0.00	0.00	0.00	0.00	0.00	6.00	8.00	0.00	0.00	0.00	8.00	10.00	32.00		28,790.16	28,900.00	28,900.00	28,900.00	32,900.00	32,900.00	62,200.00	32,900.00	41,175.79	40,667.65	37,500.00	67,631.48	463,365.08
AOI00136500389 - PRESERVACIÓN DE MONUMENTOS ARQUEOLOGICOS	Alta	BIEN	Acumulado Anual	PROG.	0.00	0.00	0.00	0.00	0.00	0.00	0.00	0.00	0.00	0.00	0.00	30.00	30.00	100.00	321,896.32	617,829.70	317,234.39	286,079.32	193,079.00	195,579.00	193,079.00	227,277.67	193,079.00	194,079.00	193,079.00	276,081.99	3,208,373.39
				EJEC.	0.00	0.00	0.00	0.00	0.00	0.00	0.00	0.00	0.00	0.00	0.00	30.00	30.00		308,914.85	308,914.00	309,000.00	309,000.00	315,000.00	315,000.00	372,000.00	331,780.00	323,000.00	326,000.00	316,800.00	421,900.00	3,957,308.85
AOI00136500390 - OPERACIÓN Y MANTENIMIENTO DE LOS SITIOS/MONUMENTOS ARQUEOLÓGICOS DE SU JURISDICCIÓN	Alta	BIEN	Acumulado Anual	PROG.	0.00	0.00	0.00	0.00	0.00	0.00	0.00	0.00	0.00	0.00	0.00	56.00	56.00	100.00	701,604.87	1,346,620.94	691,443.72	804,827.19	701,604.87	704,104.87	782,564.87	798,715.60	701,604.87	704,072.83	851,604.87	967,204.86	9,755,974.36
				EJEC.	0.00	0.00	0.00	0.00	0.00	0.00	0.00	0.00	0.00	0.00	0.00	56.00	56.00		673,310.47	671,594.58	671,500.00	685,641.23	686,973.55	684,700.72	738,958.66	697,316.96	690,000.00	690,000.00	679,167.36	1,218,011.79	8,787,175.32
AOI00136500391 - EJECUCIÓN DE ACCIONES EN EL MARCO DEL PLAN DE GESTIÓN // DE SALVAGUARDIA DEL PATRIMONIO CULTURAL	Alta	BIEN	Acumulado Anual	PROG.	0.00	0.00	0.00	1.00	0.00	0.00	0.00	1.00	0.00	0.00	0.00	1.00	3.00	33.33	25,800.00	49,519.06	25,426.35	28,300.00	25,800.00	28,300.00	28,000.00	28,300.00	25,800.00	26,800.00	25,800.00	46,000.00	363,845.41
				EJEC.	0.00	0.00	0.00	0.00	0.00	0.00	0.00	0.00	0.00	0.00	0.00	1.00	1.00		24,759.53	24,800.00	24,953.45	28,308.15	8,838.98	10,896.65	18,000.00	7,993.07	22,046.23	20,222.40	17,348.74	47,298.44	255,465.64
AOI00136500481 - IMPLEMENTACIÓN DE EXPOSICIONES TEMPORALES EN EL MUSEO AMAZÓNICO ANDINO DE QUILLABAMBA	Muy Alta	EVENTOS	Acumulado Anual	PROG.	0.00	0.00	0.00	0.00	1.00	0.00	1.00	0.00	0.00	0.00	1.00	0.00	3.00	100.00	0.00	0.00	2,996.74	2,000.00	1,500.00	0.00	1,500.00	1,000.00	0.00	1,153.28	2,153.28	0.00	12,303.30
				EJEC.	0.00	0.00	0.00	0.00	1.00	0.00	1.00	0.00	0.00	0.00	1.00	0.00	3.00		0.00	0.00	0.00	0.00	0.00	0.00	0.00	0.00	0.00	1,153.28	1,153.28	0.00	2,306.56
AOI00136500485 - IMPLEMENTACIÓN DE EXPOSICIONES TEMPORALES EN EL MUSEO DE LOS PUEBLOS DE PAUCARTAMBO	Muy Alta	EVENTOS	Acumulado Anual	PROG.	0.00	0.00	0.00	0.00	1.00	0.00	1.00	0.00	0.00	1.00	0.00	0.00	3.00	100.00	0.00	0.00	2,191.12	2,000.00	1,500.00	0.00	1,500.00	1,000.00	0.00	1,500.00	1,000.00	0.00	10,691.12
				EJEC.	0.00	0.00	0.00	0.00	1.00	0.00	1.00	0.00	0.00	1.00	0.00	0.00	3.00		0.00	0.00	0.00	0.00	0.00	0.00	0.00	0.00	0.00	1,500.00	0.00	0.00	1,500.00
AOI00136500616 - CONSERVACIÓN DE BIENES ARTÍSTICOS, ARQUITECTÓNICOS Y BIENES CULTURALES MUEBLES DEL MONUMENTO - 2511928	Muy Alta	M2	Acumulado Anual	PROG.	56.00	95.00	95.00	95.00	95.00	95.00	100.00	100.00	100.00	0.00	0.00	0.00	831.00	94.22	0.00	0.00	53,921.95	67,402.28	87,039.28	69,092.28	97,702.28	84,841.93	282,055.48	210,000.00	0.00	0.00	952,055.48
				EJEC.	0.00	0.00	85.00	88.00	74.00	74.00	74.00	21.00	22.00	152.00	109.00	84.00	783.00		0.00	0.00	53,921.95	67,402.28	87,039.28	69,092.28	72,346.07	63,230.33	64,403.60	75,698.60	63,803.87	82,375.47	699,313.73
AOI00136500722 - CONSERVACIÓN Y RESTAURACIÓN DE ELEMENTOS ARTÍSTICOS ARQUITECTÓNICOS Y BIENES CULTURALES MUEBLES - 2484474	Muy Alta	M3	Acumulado Anual	PROG.	0.00	0.00	0.00	0.00	0.00	0.00	0.00	0.00	0.00	0.00	300.00	300.00	600.00	2.83	0.00	0.00	0.00	0.00	0.00	0.00	0.00	0.00	0.00	0.00	20,000.00	10,000.00	30,000.00
				EJEC.	0.00	0.00	0.00	0.00	0.00	0.00	0.00	0.00	0.00	0.00	9.00	8.00	17.00		0.00	0.00	0.00	0.00	0.00	0.00	0.00	0.00	0.00	9,800.35	26,779.20	43,113.04	79,692.59

AOI00136500341 - EVALUACIÓN Y DIAGNÓSTICO DEL ESTADO DE CONSERVACIÓN DEL MONUMENTO DECLARADO PATRIMONIO CULTURAL INMUEBLE	Alta	FICHA TECNICA	Acumulado Anual	PROG.	5.00	6.00	5.00	6.00	5.00	6.00	10.00	10.00	10.00	23.00	20.00	21.00	127.00	100.00	56,500.00	100,745.40	50,373.60	55,450.00	48,498.00	47,950.00	47,450.00	53,182.00	46,100.00	45,100.00	56,450.00	54,624.00	662,423.00
				EJEC.	6.00	10.00	4.00	14.00	16.00	14.00	6.00	7.00	21.00	22.00	14.00	2.00	136.00		50,372.70	50,720.63	49,720.63	49,880.01	50,125.80	49,925.38	53,590.42	57,468.25	53,597.93	49,826.83	50,446.23	71,154.62	636,829.43
AOI00136500351 - SALVAGUARDIA DE LAS EXPRESIONES DEL PATRIMONIO CULTURAL INMATERIAL	Alta	BIEN	Acumulado Anual	PROG.	0.00	1.00	0.00	1.00	2.00	6.00	0.00	1.00	1.00	1.00	5.00	1.00	19.00	100.00	28,000.00	47,748.48	23,874.52	26,674.00	26,674.00	26,674.00	26,674.00	26,674.00	26,674.00	26,674.00	32,174.00	37,276.00	355,791.00
				EJEC.	0.00	0.00	0.00	1.00	2.00	5.00	0.00	0.00	0.00	1.00	9.00	1.00	19.00		23,874.24	23,544.48	23,544.48	23,544.48	23,544.48	23,544.48	26,089.29	26,947.52	24,794.67	24,011.59	29,144.48	55,450.10	328,034.29
AOI00136500377 - EJECUCION DEL ANALISIS ARQUEOMETRICO, FISICOQUIMICO, BIOLOGICO Y MECANICO DE MATERIAL CULTURAL MUEBLE E INMUEBLE PROCEDENTES DE INTERVENCIONES ARQUEOLOGICAS Y OTROS	Alta	ACCION	Acumulado Anual	PROG.	3.00	3.00	3.00	3.00	3.00	3.00	4.00	4.00	6.00	7.00	5.00	5.00	49.00	93.88	0.00	0.00	0.00	3,000.00	3,000.00	3,000.00	3,000.00	3,000.00	2,213.20	2,500.00	300.00	1,700.00	21,713.20
				EJEC.	5.00	5.00	3.00	4.00	4.00	7.00	4.00	3.00	3.00	4.00	3.00	1.00	46.00		0.00	0.00	0.00	0.00	0.00	338.00	490.00	3,421.92	1,000.00	0.00	0.00	2,280.00	7,529.92
AOI00136500379 - RESTAURACION DE BIENES CULTURALES MUEBLES	Alta	BIEN	Acumulado Anual	PROG.	80.00	80.00	80.00	80.00	80.00	80.00	50.00	50.00	50.00	50.00	60.00	60.00	800.00	84.38	87,000.00	167,389.36	83,695.64	77,994.00	77,994.00	77,994.00	77,794.00	77,794.00	77,794.00	77,494.00	76,494.00	92,446.80	1,051,883.80
				EJEC.	20.00	39.00	45.00	40.00	37.00	44.00	53.00	37.00	97.00	92.00	111.00	60.00	675.00		83,694.68	82,677.44	82,677.44	82,677.44	82,670.79	80,496.88	86,362.51	82,524.11	83,680.84	82,494.94	82,830.77	106,975.81	1,019,763.65
AOI00136500604 - CONSERVACIÓN Y RECUPERACIÓN DE LAS ESTRUCTURAS ARQUITECTÓNICAS -2496607	Muy Alta	M2	Acumulado Anual	PROG.	25.95	71.84	71.84	71.84	71.84	71.84	104.79	116.79	71.84	0.00	0.00	0.00	678.57	94.91	0.00	0.00	92,036.16	116,106.64	248,739.71	178,612.87	128,612.87	188,612.87	229,822.00	273,000.00	500,250.00	0.00	1,955,793.12
				EJEC.	0.00	0.00	62.00	71.00	36.00	28.00	28.00	124.00	54.00	45.00	96.00	100.00	644.00		0.00	0.00	92,036.16	116,106.64	248,739.71	178,612.87	190,297.46	191,890.76	228,856.91	169,143.88	169,699.33	353,972.77	1,939,356.49
AOI00136500606 - CONSERVACIÓN DE BIENES ARTÍSTICOS, ARQUITECTÓNICOS Y BIENES CULTURALES MUEBLES DEL MONUMENTO. -2496607	Muy Alta	M2	Acumulado Anual	PROG.	19.00	21.00	21.00	21.00	21.00	21.00	21.00	0.00	0.00	0.00	0.00	0.00	145.00	62.76	0.00	0.00	25,134.55	31,616.63	51,602.47	32,651.87	26,239.34	108,270.00	0.00	0.00	0.00	0.00	275,514.86
				EJEC.	0.00	0.00	15.00	16.00	18.00	15.00	15.00	12.00	0.00	0.00	0.00	0.00	91.00		0.00	0.00	25,134.55	31,616.63	51,602.47	32,651.87	34,461.87	0.00	0.00	0.00	0.00	0.00	175,467.39
AOI00136500610 - CONSERVACIÓN Y RECUPERACIÓN DE LAS ESTRUCTURAS ARQUITECTÓNICAS -2496978	Muy Alta	M2	Acumulado Anual	PROG.	71.84	103.00	71.66	104.70	71.84	104.79	104.79	104.79	0.00	0.00	0.00	0.00	737.41	99.40	6,400.00	6,400.00	6,400.00	6,400.00	6,400.00	6,400.00	56,300.00	156,200.00	152,000.00	0.00	0.00	0.00	402,900.00
				EJEC.	0.00	0.00	65.00	74.00	55.00	41.00	41.00	45.00	45.00	201.00	96.00	70.00	733.00		0.00	0.00	59,343.98	66,342.58	107,858.49	165,693.10	127,496.59	86,713.97	70,621.41	64,220.38	66,925.71	120,086.74	935,302.95
AOI00136500611 - CONSERVACIÓN DEL ESPACIO EXTERIOR Y AMBIENTAL -2496978	Muy Alta	M2	Acumulado Anual	PROG.	2.49	4.99	4.99	4.99	4.99	4.99	5.99	6.00	4.99	0.00	0.00	0.00	44.42	96.80	28,000.00	56,300.00	56,300.00	56,300.00	56,300.00	56,300.00	300.00	300.00	200,000.00	0.00	0.00	0.00	510,100.00
				EJEC.	0.00	0.00	5.00	5.00	5.00	6.00	6.00	2.00	2.00	5.00	3.00	4.00	43.00		0.00	0.00	6,837.00	2,478.18	3,079.88	8,449.23	3,149.32	2,859.37	104,384.28	85,718.18	97,230.17	106,543.60	420,729.21
AOI00136500612 - CONSERVACIÓN DE BIENES ARTÍSTICOS, ARQUITECTÓNICOS Y BIENES CULTURALES MUEBLES DEL MONUMENTO. -2496978	Muy Alta	M2	Acumulado Anual	PROG.	19.00	21.00	21.00	21.00	21.00	21.00	41.00	31.00	25.00	0.00	0.00	0.00	221.00	98.19	26,500.00	82,200.00	82,200.00	82,200.00	82,200.00	82,200.00	122,200.00	82,200.00	170,000.00	30,000.00	0.00	0.00	841,900.00
				EJEC.	0.00	0.00	16.00	20.00	13.00	12.00	12.00	11.00	11.00	53.00	20.00	49.00	217.00		0.00	0.00	69,377.82	102,372.85	122,870.73	154,698.96	140,279.17	172,321.06	2,519.35	2,564.91	2,498.76	3,144.91	772,648.52
AOI00136500615 - CONSERVACIÓN Y RECUPERACIÓN DE LAS ESTRUCTURAS ARQUITECTÓNICAS. -2511928	Muy Alta	M2	Acumulado Anual	PROG.	21.00	29.00	39.00	39.00	10.00	10.00	39.00	39.00	60.00	0.00	0.00	0.00	286.00	99.65	0.00	0.00	55,211.48	63,900.72	124,137.86	155,024.48	156,699.38	107,063.89	257,386.00	0.00	0.00	0.00	919,423.81
				EJEC.	0.00	0.00	25.00	32.00	41.00	41.00	41.00	31.00	34.00	6.00	16.00	18.00	285.00		0.00	0.00	55,211.48	63,900.72	124,137.86	155,024.48	81,799.66	75,961.18	68,375.19	97,466.77	58,030.37	178,433.86	958,341.57
AOI00136500578 - ADECUACIÓN CONDICIONES DEL ENTORNO NATURAL -2485912	Muy Alta	M2	Acumulado Anual	PROG.	19.00	21.00	21.00	21.00	21.00	21.00	41.00	21.00	21.00	0.00	0.00	0.00	207.00	98.07	10,000.00	10,000.00	6,400.00	10,000.00	10,000.00	10,000.00	50,000.00	110,000.00	110,000.00	103,600.00	50,000.00	0.00	480,000.00
				EJEC.	0.00	0.00	15.00	16.00	12.00	19.00	19.00	11.00	11.00	24.00	34.00	42.00	203.00		0.00	0.00	7,358.56	8,472.98	8,902.32	11,041.78	12,106.59	11,263.06	11,121.37	23,277.18	16,464.41	17,133.41	127,141.66
AOI00136500583 - CONSERVACIÓN DE ESTRUCTURAS PRE HISPÁNICAS - 2485913	Muy Alta	M2	Acumulado Anual	PROG.	56.00	57.00	56.00	56.00	56.00	56.00	56.00	56.00	56.00	56.00	0.00	0.00	561.00	99.64	0.00	45,514.16	97,227.65	89,232.62	93,232.11	134,113.78	5,106.84	105,000.00	205,000.00	205,000.00	205,082.69	206,700.00	1,391,209.85
				EJEC.	0.00	57.00	45.00	21.00	41.00	38.00	38.00	21.00	21.00	48.00	129.00	100.00	559.00		0.00	45,514.16	97,227.65	89,232.62	93,232.11	134,113.78	222,452.56	97,202.89	153,070.38	178,605.48	214,574.03	236,169.65	1,561,395.31
AOI00136500584 - ADECUACIÓN CONDICIONES DEL ENTORNO NATURAL - 2485913	Muy Alta	M2	Acumulado Anual	PROG.	16.00	26.00	24.00	16.00	16.00	16.00	16.00	18.00	18.00	18.00	0.00	0.00	184.00	100.00	0.00	3,308.91	6,352.53	6,062.91	6,312.75	5,817.44	5,817.44	5,816.69	120,000.00	120,000.00	119,741.43	0.00	399,230.10
				EJEC.	0.00	26.00	15.00	18.00	13.00	11.00	0.00	10.00	14.00	10.00	45.00	22.00	184.00		0.00	3,308.91	6,352.53	6,062.91	6,312.75	5,817.44	0.00	0.00	7,984.23	28,193.36	24,011.40	27,522.73	115,566.26
AOI00136500589 - CONSERVACIÓN DE ESTRUCTURAS PRE HISPANICAS -2485914	Muy Alta	M2	Acumulado Anual	PROG.	98.00	176.40	176.40	176.40	176.40	176.40	205.12	176.40	176.40	176.40	0.00	0.00	1,714.32	89.39	10,000.00	10,000.00	10,000.00	10,000.00	10,000.00	10,000.00	70,000.00	70,000.00	379,900.00	300,000.00	312,050.00	0.00	1,191,950.00
				EJEC.	0.00	176.40	122.00	136.00	102.00	96.00	96.00	45.00	74.00	150.00	246.00	289.00	1,532.40		0.00	42,784.62	81,176.61	80,369.83	94,980.89	126,904.60	123,140.35	103,772.62	101,130.67	117,083.51	100,407.58	110,362.01	1,082,113.29
AOI00136500590 - ADECUACIÓN CONDICIONES DEL ENTORNO NATURAL -2485914	Muy Alta	M2	Acumulado Anual	PROG.	67.00	120.60	120.60	120.60	120.60	120.60	185.32	120.60	120.60	120.60	0.00	0.00	1,217.12	98.48	12,000.00	12,000.00	12,000.00	12,000.00	12,000.00	12,000.00	71,400.00						
				EJEC.																											

UNIDAD EJECUTORA 003:

MC ZONA ARQUEOLÓGICA CARAL

martes, 7 de febrero de 2023

REPORTE DE SEGUIMIENTO ANUAL DEL PLAN OPERATIVO INSTITUCIONAL

Año : 2022

SECTOR : 03 - CULTURA
PLIEGO : 003 - M. DE CULTURA
UE: 001366 - ZONA ARQUEOLOGICA CARAL
CC: Todos

☑ PORCENTAJE DE AVANCES TRUNCADOS AL 100%

Exportar Excel Imprimir

OBJETIVO ESTRATEGICO / ACCION ESTRATÉGICA / ACTIVIDAD OPERATIVA	NIVEL DE PRIORIDAD	UNIDAD MEDIDA	TIPO DE AGREGACIÓN	PROG./ EJE.	FISICO														FINANCIERO												
					Ene	Feb	Mar	Abr	May	Jun	Jul	Ago	Sep	Oct	Nov	Dic	AVANCE ACUMULADO.	AVANCE % ACUMULADO	Ene	Feb	Mar	Abr	May	Jun	Jul	Ago	Sep	Oct	Nov	Dic	AVANCE ACUMULADO
OEI.10 FORTALECER LA APROPIACIÓN SOCIAL Y SALVAGUARDA DEL PATRIMONIO COMO PARTE DE LA IDENTIDAD CULTURAL DE LA POBLACIÓN Y SU TERRITORIO																															
AEI.10.01 SENSIBILIZACIÓN E INFORMACIÓN PERMANENTE SOBRE CONOCIMIENTOS Y PRÁCTICAS PARA LA APROPIACIÓN SOCIAL Y USO SOSTENIBLE DEL PATRIMONIO CULTURAL ORIENTADA A LA CIUDADANÍA																															
AOI00136600302 - PLANIFICACIÓN, ORGANIZACIÓN, DIRECCIÓN Y CONTROL DE LAS ACTIVIDADES DE LA SUBDIRECCIÓN SDRRCC	Alta	INFORME	Acumulado Anual	PROG.	1.00	1.00	1.00	1.00	1.00	1.00	1.00	1.00	1.00	1.00	1.00	1.00	12.00	100.00	10,455.00	10,275.00	10,275.00	10,275.00	10,275.00	10,275.00	10,575.00	10,275.00	10,275.00	10,275.00	10,275.00	10,349.00	123,854.00
				EJEC.	1.00	1.00	1.00	1.00	1.00	1.00	1.00	1.00	1.00	1.00	1.00	1.00	12.00		10,785.00	10,275.00	10,275.00	10,275.00	10,275.00	10,275.00	10,575.00	10,425.00	10,275.00	10,275.00	10,275.00	10,349.00	124,334.00
AOI00136600303 - DIFUNDIR LOS VALORES DE LA CIVILIZACIÓN CARAL A LAS ZONAS ALEDAÑAS A LOS SITIOS ARQUEOLÓGICOS DE LA PROVINCIA DE BARRANCA.	Alta	PERSONA INFORMADA	Acumulado Anual	PROG.	50.00	50.00	250.00	300.00	300.00	300.00	300.00	300.00	300.00	300.00	300.00	250.00	3,000.00	100.00	3,226.00	3,332.00	3,226.00	3,226.00	3,846.00	3,868.00	3,826.00	3,226.00	3,226.00	3,226.00	3,226.00	10,026.00	47,480.00
				EJEC.	20.00	25.00	335.00	380.00	443.00	353.00	312.00	223.00	387.00	427.00	316.00	155.00	3,376.00		3,226.00	3,226.00	3,226.00	3,226.00	3,616.40	3,256.00	3,826.00	3,226.00	3,226.00	3,226.00	3,426.00	10,026.00	46,732.40
AOI00136600304 - DIFUNDIR LOS VALORES DE LA CIVILIZACIÓN CARAL EN LAS ZONAS ALEDAÑAS DE LOS SITIOS ARQUEOLÓGICOS DE LA PROVINCIA DE HUAURA.	Alta	PERSONA INFORMADA	Acumulado Anual	PROG.	50.00	50.00	250.00	300.00	300.00	300.00	300.00	300.00	300.00	300.00	300.00	250.00	3,000.00	52.10	3,113.00	3,463.00	3,313.00	3,113.00	3,463.00	3,313.00	3,413.00	3,113.00	3,113.00	3,113.00	3,113.00	3,413.00	39,056.00
				EJEC.	10.00	11.00	11.00	116.00	183.00	204.00	171.00	183.00	181.00	167.00	201.00	125.00	1,563.00		3,113.00	3,423.00	3,113.00	3,113.00	3,463.00	3,113.00	3,413.00	3,203.00	3,293.00	3,676.70	3,113.00	3,413.00	39,449.70
AOI00136600305 - PROMOCION DEL DESARROLLO SOCIAL Y CULTURAL, QUE INVOLUCRE ACTIVAMENTE A LAS POBLACIONES DE LAS ZONAS ALEDAÑAS DE LOS SITIOS ARQUEOLÓGICOS EN LOS QUE INTERVIENE LA ZAC EN LA PROVINCIA DE BARRANCA.	Alta	INFORME	Acumulado Anual	PROG.	1.00	1.00	1.00	1.00	1.00	1.00	1.00	1.00	1.00	1.00	1.00	1.00	12.00	100.00	3,226.00	3,346.00	3,346.00	3,226.00	3,346.00	3,226.00	3,826.00	3,226.00	3,226.00	3,226.00	3,226.00	3,226.00	39,672.00
				EJEC.	1.00	1.00	1.00	1.00	1.00	1.00	1.00	1.00	1.00	1.00	1.00	1.00	12.00		3,226.00	3,346.00	3,226.00	3,226.00	3,346.00	3,226.00	2,988.05	2,208.80	1,094.92	2,088.53	3,226.00	3,226.00	34,428.30
AOI00136600306 - GESTION DEL DESARROLLO SOCIAL Y CULTURAL QUE INVOLUCRE ACTIVAMENTE A LAS POBLACIONES DE LAS ZONAS ALEDAÑAS A LOS SITIOS ARQUEOLÓGICOS EN LOS QUE INTERVIENE LA ZAC EN EL DISTRITO DE VÉGUETA - HUAURA.	Alta	INFORME	Acumulado Anual	PROG.	1.00	1.00	1.00	1.00	1.00	1.00	1.00	1.00	1.00	1.00	1.00	1.00	12.00	100.00	0.00	3,233.00	120.00	3,113.00	3,233.00	3,233.00	3,113.00	3,113.00	2,506.00	3,113.00	3,113.00	3,113.00	31,003.00
				EJEC.	1.00	1.00	1.00	1.00	1.00	1.00	1.00	1.00	1.00	1.00	1.00	1.00	12.00		1,180.10	3,233.00	0.00	5,288.15	2,095.00	3,233.00	3,113.00	3,233.00	2,506.00	3,113.00	3,113.00	3,113.00	33,220.25

AOI00136600307 - PROMOCIÓN DE LA EJECUCIÓN DE LOS PROYECTOS PLANTEADOS EN EL PLAN MAESTRO Y EJECUTAR LAS ACCIONES ACORDADAS POR EL CONSEJO MULTISECTORIAL PARA FOMENTAR EL DESARROLLO INTEGRAL Y SOSTENIBLE.	Alta	INFORME	Acumulado Anual	PROG.	1.00	1.00	1.00	1.00	1.00	1.00	1.00	1.00	1.00	1.00	1.00	1.00	12.00	100.00	3,113.00	3,113.00	3,113.00	3,113.00	3,113.00	3,113.00	3,113.00	3,113.00	1,254.00	3,113.00	3,113.00	3,413.00	35,797.00
				EJEC.	3.00	3.00	3.00	3.00	2.00	2.00	2.00	2.00	2.00	2.00	2.00	2.00	28.00		3,113.00	3,113.00	3,113.00	3,113.00	3,113.00	3,113.00	3,113.00	3,113.00	1,254.00	3,113.00	3,113.00	3,413.00	35,797.00
AOI00136600344 - PROGRAMA CARAL EN CASA	Muy Alta	REPORTE	Acumulado Anual	PROG.	1.00	1.00	1.00	1.00	1.00	1.00	1.00	1.00	1.00	1.00	1.00	1.00	12.00	100.00	100.00	0.00	100.00	0.00	3,713.00	0.00	100.00	0.00	100.00	0.00	100.00	0.00	4,213.00
				EJEC.	1.00	1.00	1.00	1.00	1.00	1.00	1.00	1.00	1.00	1.00	1.00	1.00	12.00		100.00	0.00	100.00	0.00	3,713.00	0.00	100.00	0.00	100.00	0.00	100.00	0.00	4,213.00
AOI00136600345 - DISEÑO Y DESARROLLO DE CONTENIDOS PARA LA DIFUSIÓN DE LA LABOR INSTITUCIONAL	Alta	REPORTE	Acumulado Anual	PROG.	1.00	1.00	1.00	1.00	1.00	1.00	1.00	1.00	1.00	1.00	1.00	1.00	12.00	100.00	0.00	3,613.00	100.00	0.00	0.00	3,613.00	100.00	3,613.00	100.00	4,119.00	0.00	0.00	15,258.00
				EJEC.	1.00	1.00	1.00	1.00	1.00	1.00	1.00	1.00	1.00	1.00	1.00	1.00	12.00		0.00	1,613.00	100.00	0.00	0.00	3,613.00	100.00	3,613.00	100.00	350.57	0.00	0.00	9,489.57
AOI00136600346 - ACTUALIZACIÓN DEL PORTAL DE TRANSPARENCIA ESTÁNDAR	Muy Alta	REPORTE	Acumulado Anual	PROG.	1.00	1.00	1.00	1.00	1.00	1.00	1.00	1.00	1.00	1.00	1.00	1.00	12.00	100.00	0.00	0.00	100.00	3,613.00	0.00	100.00	0.00	0.00	3,713.00	0.00	0.00	100.00	7,626.00
				EJEC.	1.00	1.00	1.00	1.00	1.00	1.00	1.00	1.00	1.00	1.00	1.00	1.00	12.00		1,863.00	0.00	100.00	1,613.00	0.00	100.00	0.00	0.00	1,592.00	340.20	0.00	100.00	5,708.20
AOI00136600347 - ADMINISTRACIÓN DE LA TIENDA CARAL VIRTUAL (COMERCIO ELECTRÓNICO)	Muy Alta	REPORTE	Acumulado Anual	PROG.	1.00	1.00	1.00	1.00	1.00	1.00	1.00	1.00	1.00	1.00	1.00	1.00	12.00	100.00	3,863.00	3,863.00	3,863.00	3,613.00	3,613.00	3,613.00	0.00	3,863.00	0.00	3,613.00	0.00	4,163.00	34,067.00
				EJEC.	1.00	1.00	1.00	1.00	1.00	1.00	1.00	1.00	1.00	1.00	1.00	1.00	12.00		2,000.00	1,863.00	3,863.00	1,613.00	3,613.00	3,613.00	3,913.00	3,863.00	0.00	3,613.00	4,163.00	4,163.00	36,280.00
AOI00136600348 - ELABORACIÓN Y GESTIÓN DE LA PUBLICACIÓN DE TEXTOS PERIODÍSTICOS SOBRE LAS ACTIVIDADES INSTITUCIONALES	Alta	PUBLICACION	Acumulado Anual	PROG.	4.00	3.00	4.00	3.00	4.00	3.00	4.00	3.00	4.00	3.00	4.00	3.00	42.00	100.00	3,613.00	0.00	3,613.00	43,135.00	3,613.00	0.00	3,913.00	2,836.00	3,613.00	0.00	3,839.00	3,913.00	72,088.00
				EJEC.	4.00	5.00	7.00	7.00	11.00	11.00	3.00	4.00	11.00	16.00	6.00	8.00	93.00		2,000.00	0.00	23,678.00	1,613.00	11,865.68	0.00	15,116.99	3,613.00	3,613.00	3,613.00	3,839.00	3,913.00	72,864.67
AOI00136600349 - ADMINISTRACIÓN DE LAS REDES SOCIALES INSTITUCIONALES	Alta	REPORTE	Acumulado Anual	PROG.	1.00	1.00	1.00	1.00	1.00	1.00	1.00	1.00	1.00	1.00	1.00	1.00	12.00	100.00	0.00	0.00	100.00	0.00	3,613.00	100.00	100.00	0.00	3,613.00	0.00	0.00	0.00	7,526.00
				EJEC.	1.00	1.00	1.00	1.00	1.00	1.00	1.00	1.00	1.00	1.00	1.00	1.00	12.00		1,613.00	0.00	100.00	0.00	3,613.00	100.00	100.00	0.00	3,613.00	0.00	0.00	0.00	9,139.00
AOI00136600338 - EDICIÓN DE LIBROS ILUSTRADOS Y DISEÑO DE MATERIAL GRÁFICO	Muy Alta	PUBLICACION	Acumulado Anual	PROG.	0.00	0.00	0.00	1.00	0.00	0.00	0.00	1.00	0.00	1.00	0.00	0.00	3.00	100.00	0.00	3,613.00	278.00	0.00	0.00	3,613.00	0.00	0.00	0.00	2,132.00	0.00	0.00	9,636.00
				EJEC.	1.00	0.00	0.00	1.00	0.00	1.00	0.00	1.00	0.00	1.00	0.00	5.00	10.00		0.00	3,613.00	2,169.40	0.00	0.00	5,330.75	0.00	3,855.54	0.00	0.00	0.00	0.00	14,968.69
AOI00136600339 - PRODUCCIÓN DE RECUERDOS DE LA TRADICIÓN CARAL	Muy Alta	PRODUCTO	Acumulado Anual	PROG.	0.00	0.00	7.00	0.00	4.00	4.00	0.00	5.00	2.00	6.00	0.00	2.00	30.00	20.00	3,313.00	0.00	14,313.00	0.00	2,613.00	0.00	2,913.00	250.00	3,113.00	2,613.00	2,613.00	2,913.00	34,654.00
				EJEC.	0.00	0.00	0.00	0.00	0.00	0.00	1.00	5.00	0.00	0.00	0.00	0.00	6.00		3,005.90	0.00	2,752.20	0.00	2,613.00	0.00	2,913.00	250.00	2,613.00	2,613.00	2,613.00	2,913.00	22,286.10
AOI00136600340 - ADMINISTRACIÓN DEL PORTAL WEB INSTITUCIONAL	Alta	REPORTE	Acumulado Anual	PROG.	1.00	1.00	1.00	1.00	1.00	1.00	1.00	1.00	1.00	1.00	1.00	1.00	12.00	100.00	0.00	0.00	100.00	0.00	3,613.00	100.00	0.00	0.00	0.00	0.00	0.00	0.00	3,813.00
				EJEC.	1.00	1.00	1.00	1.00	1.00	1.00	1.00	1.00	1.00	1.00	1.00	1.00	12.00		0.00	0.00	100.00	0.00	1,613.00	100.00	0.00	0.00	0.00	0.00	0.00	0.00	1,813.00
AOI00136600341 - ORGANIZACIÓN DEL PROGRAMA DE VIAJES EDUCATIVOS	Muy Alta	PRODUCTO	Acumulado Anual	PROG.	60.00	60.00	60.00	80.00	60.00	80.00	100.00	80.00	60.00	100.00	80.00	80.00	900.00	44.89	3,113.00	3,913.00	3,913.00	3,463.00	3,463.00	3,463.00	3,413.00	3,663.00	3,663.00	3,113.00	0.00	3,413.00	38,593.00
				EJEC.	0.00	28.00	22.00	0.00	14.00	19.00	74.00	37.00	31.00	112.00	67.00	0.00	404.00		3,113.00	3,113.00	3,913.00	3,338.00	350.00	3,113.00	3,763.00	3,663.00	3,663.00	3,113.00	3,413.00	3,413.00	37,968.00
AOI00136600342 - MERCADEO CULTURAL Y PROMOCIÓN DE LOS DESTINOS DE LA RUTA CIVILIZACIÓN CARAL	Muy Alta	INFORME	Acumulado Anual	PROG.	1.00	1.00	1.00	1.00	1.00	1.00	1.00	1.00	1.00	1.00	1.00	1.00	12.00	100.00	100.00	3,613.00	100.00	3,613.00	100.00	0.00	100.00	0.00	100.00	0.00	100.00	0.00	7,826.00
				EJEC.	1.00	1.00	1.00	1.00	1.00	1.00	1.00	1.00	3.00	0.00	1.00	1.00	13.00		100.00	3,613.00	100.00	3,613.00	100.00	0.00	100.00	0.00	100.00	0.00	100.00	0.00	7,826.00
AOI00136600343 - ORGANIZACIÓN DE CONFERENCIAS DE PRENSA EN LIMA Y PROVINCIAS POR LA CONMEMORACIÓN DEL INICIO DE LOS TRABAJOS DE PUESTA EN VALOR DEL PATRIMONIO CULTURAL DE LOS SITIOS CIUDAD SAGRADA DE CARAL, ÁSPERO Y VICHAMA; Y LA INAUGURACIÓN DE EXPOSICIONES MUSEOGRÁFICAS	Alta	REPORTE	Acumulado Anual	PROG.	0.00	0.00	0.00	2.00	0.00	1.00	0.00	2.00	1.00	2.00	0.00	0.00	8.00	37.50	3,613.00	3,613.00	0.00	3,613.00	0.00	3,613.00	3,913.00	0.00	3,613.00	3,613.00	0.00	3,913.00	29,504.00
				EJEC.	0.00	0.00	0.00	0.00	0.00	0.00	0.00	2.00	0.00	1.00	0.00	0.00	3.00		2,497.90	3,613.00	0.00	3,613.00	0.00	3,613.00	3,913.00	0.00	3,613.00	3,613.00	3,604.82	3,913.00	31,993.72
AOI00136600308 - CAPACITACIÓN PRODUCTIVA Y COMERCIAL PARA LOS POBLADORES DE LOS CENTROS POBLADOS ALEDAÑOS A LOS SITIOS ARQUEOLÓGICOS DE LA CIVILIZACIÓN CARAL INTERVENIDOS POR LA ZAC, BARRANCA.	Alta	PERSONA INFORMADA	Acumulado Anual	PROG.	20.00	20.00	20.00	20.00	20.00	20.00	20.00	20.00	20.00	20.00	20.00	20.00	240.00	29.17	3,313.00	250.00	3,313.00	150.00	3,563.00	0.00	3,613.00	3,313.00	0.00	3,313.00	3,313.00	3,613.00	27,754.00
				EJEC.	20.00	4.00	5.00	5.00	4.00	5.00	4.00	4.00	4.00	5.00	5.00	5.00	70.00		3,313.00	250.00	3,313.00	0.00	3,563.00	0.00	2,613.00	2,313.00	3,262.16	2,313.00	0.00	3,301.80	24,241.96

AOI00136600309 - CAPACITACIÓN PRODUCTIVA Y COMERCIAL PARA LOS POBLADORES DE LOS CENTROS POBLADOS ALEDAÑOS A LOS SITIOS ARQUEOLÓGICOS DE LA CIVILIZACIÓN CARAL INTERVENIDOS POR LA ZAC, VEGUETA	Alta	PERSONA INFORMADA	Acumulado Anual	PROG.	20.00	20.00	20.00	20.00	20.00	20.00	20.00	20.00	20.00	20.00	20.00	20.00	240.00	0.00	0.00	3,663.00	0.00	600.00	350.00	0.00	0.00	0.00	0.00	0.00	3,613.00	2,194.00	10,420.00
				EJEC.	0.00	0.00	0.00	0.00	0.00	0.00	0.00	0.00	0.00	0.00	0.00	0.00	0.00		1,000.00	2,525.80	1,975.80	0.00	350.00	2,175.00	1,000.00	1,000.00	1,000.00	1,000.00	2,175.80	0.00	14,202.40
AOI00136600333 - PLANIFICACIÓN, ORGANIZACIÓN, DIRECCIÓN Y CONTROL DE LAS ACTIVIDADES DE LA SPPC	Muy Alta	REPORTE	Acumulado Anual	PROG.	1.00	1.00	1.00	1.00	1.00	1.00	1.00	1.00	1.00	1.00	1.00	1.00	12.00	100.00	10,275.00	10,611.00	21,275.00	20,275.00	10,275.00	10,275.00	10,575.00	10,275.00	10,275.00	10,275.00	10,275.00	10,575.00	145,236.00
				EJEC.	1.00	1.00	1.00	1.00	1.00	1.00	1.00	1.00	1.00	1.00	1.00	1.00	12.00		10,275.00	10,327.90	10,375.00	11,020.20	11,385.00	10,375.00	10,575.00	10,275.00	10,275.00	10,275.00	10,275.00	11,022.74	126,455.84
AOI00136600334 - PRESENTACIÓN DE EXPOSICIONES MUSEOGRÁFICAS, FORTALECIMIENTO DE LOS MUSEOS COMUNITARIOS Y EVENTOS	Muy Alta	EVENTO CULTURAL	Acumulado Anual	PROG.	0.00	0.00	1.00	0.00	2.00	2.00	2.00	1.00	1.00	1.00	2.00	0.00	12.00	100.00	7,718.00	7,718.00	8,418.00	7,918.00	7,718.00	7,718.00	8,629.70	9,657.90	7,718.00	8,118.00	9,003.00	24,176.00	114,510.60
				EJEC.	1.00	1.00	1.00	1.00	1.00	1.00	4.00	5.00	10.00	3.00	0.00	0.00	28.00		7,718.00	5,661.40	7,718.00	7,718.00	7,718.00	7,718.00	35,379.70	10,013.90	8,078.00	7,818.00	8,472.00	59,023.96	173,036.96
AOI00136600335 - MUSEALIZACIÓN DE SITIOS ARQUEOLÓGICOS	Muy Alta	ACTIVIDAD EFECTUADA	Acumulado Anual	PROG.	0.00	0.00	3.00	0.00	0.00	0.00	2.00	1.00	0.00	1.00	1.00	1.00	9.00	100.00	3,613.00	3,613.00	3,613.00	3,613.00	3,613.00	3,913.00	3,613.00	3,613.00	3,613.00	3,613.00	3,613.00	3,913.00	43,956.00
				EJEC.	1.00	2.00	1.00	3.00	2.00	1.00	2.00	1.00	1.00	1.00	0.00	0.00	15.00		3,613.00	3,613.00	3,613.00	3,806.40	2,306.35	3,913.00	3,613.00	3,613.00	3,613.00	3,613.00	3,613.00	3,913.00	42,842.75
AOI00136600337 - EJECUCIÓN DE EVENTOS Y MERCADEO CULTURAL	Muy Alta	EVENTO CULTURAL	Acumulado Anual	PROG.	1.00	1.00	1.00	1.00	1.00	2.00	1.00	2.00	1.00	2.00	1.00	1.00	15.00	80.00	3,313.00	3,113.00	18,513.00	18,313.00	3,113.00	3,113.00	3,413.00	3,113.00	3,313.00	3,113.00	3,313.00	7,253.40	72,996.40
				EJEC.	1.00	0.00	1.00	1.00	1.00	1.00	0.00	1.00	2.00	1.00	2.00	1.00	12.00		3,313.00	3,113.00	3,113.00	3,113.00	1,113.00	3,113.00	3,400.23	3,113.00	3,349.19	3,113.00	3,313.00	6,803.14	39,969.56
																EJECUCIÓN FÍSICA POR AEI.10.01:		81.8											EJECUCIÓN FINANCIERA POR AEI.10.01:		989,261.07

OEI.11 OPTIMIZAR LA PREVENCIÓN DE LA AFECTACIÓN DEL PATRIMONIO CULTURAL DE LA NACIÓN

AEI.11.04 PROTECCIÓN PERMANENTE A LOS BIENES DEL PATRIMONIO CULTURAL DE LA NACIÓN A FAVOR DE LA CIUDADANÍA.

AOI00136600249 - EJECUCION DEL COMPONENTE: ADECUADAS CONDICIONES PARA LA VISITA PI PEÑICO	Alta	INFORME TECNICO	Acumulado Anual	PROG.	1.00	1.00	1.00	1.00	1.00	0.00	0.00	0.00	0.00	0.00	0.00	0.00	5.00	100.00	150,250.00	31,855.40	400,000.00	126,679.00	227,655.00	139,054.00	178,571.60	0.00	0.00	363,754.54	0.00	1,464,803.46	3,082,623.00
				EJEC.	1.00	1.00	1.00	1.00	1.00	1.00	1.00	1.00	1.00	1.00	1.00	1.00	12.00		141,046.32	31,855.40	685,026.99	236,507.42	0.00	155,046.65	0.00	0.00	363,754.54	0.00	0.00	1,257,479.85	2,870,717.17
AOI00136600253 - SUPERVISIÓN DEL COMPONENTE ADECUADAS CONDICIONES PARA LA VISITA PROYECTO DE INVERSION PEÑICO	Alta	INFORME TECNICO	Acumulado Anual	PROG.	1.00	1.00	1.00	1.00	1.00	0.00	0.00	0.00	0.00	0.00	0.00	0.00	5.00	100.00	9,815.00	9,815.00	9,815.00	9,815.00	9,815.00	9,815.00	6,540.00	0.00	0.00	0.00	0.00	0.00	65,430.00
				EJEC.	1.00	1.00	1.00	1.00	1.00	1.00	1.00	1.00	1.00	1.00	1.00	1.00	12.00		9,815.00	3,271.50	0.00	10,141.65	9,814.50	9,815.00	3,925.80	0.00	0.00	0.00	0.00	0.00	46,783.45
AOI00136600310 - PLANIFICACIÓN, ORGANIZACIÓN, DIRECCIÓN Y CONTROL DE LAS ACTIVIDADES DE LA SUBDIRECCION SDICMA	Muy Alta	INFORME	Acumulado Anual	PROG.	1.00	1.00	1.00	1.00	1.00	1.00	1.00	1.00	1.00	1.00	1.00	1.00	12.00	100.00	10,413.00	12,713.00	12,713.00	17,508.00	12,713.00	15,313.00	10,513.00	10,213.00	10,213.00	10,213.00	18,509.00	10,513.00	151,547.00
				EJEC.	1.00	1.00	1.00	1.00	1.00	1.00	1.00	1.00	1.00	1.00	1.00	1.00	12.00		10,413.00	10,213.00	10,213.00	20,008.00	15,213.00	11,334.00	10,713.00	10,213.00	10,213.00	10,213.00	10,213.00	10,513.00	139,472.00
AOI00136600311 - CONDUCCION Y SUPERVISION DE LAS ACTIVIDADES DE LA UNIDAD DE REGISTRO, ANALISIS Y CONSERVACION DE MATERIALES	Muy Alta	INFORME	Acumulado Anual	PROG.	1.00	1.00	1.00	1.00	1.00	1.00	1.00	1.00	1.00	1.00	1.00	1.00	12.00	100.00	5,813.00	5,113.00	5,313.00	5,313.00	5,313.00	5,513.00	5,413.00	5,113.00	5,113.00	5,113.00	5,113.00	13,013.00	71,256.00
				EJEC.	1.00	1.00	1.00	1.00	1.00	1.00	1.00	1.00	1.00	1.00	1.00	1.00	12.00		5,113.00	5,113.00	5,313.00	5,313.00	5,304.00	5,565.50	5,813.00	5,113.00	5,113.00	5,113.00	5,428.00	13,013.00	71,314.50
AOI00136600312 - INGRESO DE MATERIALES AL GABINETE LIMA	Muy Alta	REGISTRO	Acumulado Anual	PROG.	10.00	30.00	30.00	30.00	30.00	30.00	30.00	30.00	30.00	30.00	30.00	30.00	340.00	100.00	3,813.00	3,113.00	3,113.00	3,313.00	3,313.00	3,613.00	3,413.00	3,113.00	3,113.00	3,113.00	3,113.00	3,413.00	39,556.00
				EJEC.	89.00	49.00	61.00	38.00	34.00	41.00	36.00	53.00	12.00	10.00	29.00	30.00	482.00		3,113.00	3,113.00	3,113.00	3,313.00	3,313.00	3,113.00	3,413.00	3,113.00	3,113.00	3,113.00	3,113.00	3,413.00	38,356.00
AOI00136600313 - EJECUCION DEL ANALISIS ESPECIALIZADO DE MUESTRAS	Muy Alta	INFORME TECNICO	Acumulado Anual	PROG.	2.00	2.00	3.00	2.00	2.00	3.00	2.00	2.00	3.00	2.00	2.00	3.00	28.00	100.00	8,000.00	8,000.00	8,000.00	8,000.00	8,000.00	8,000.00	8,000.00	4,000.00	2,317.00	0.00	0.00	0.00	62,317.00
				EJEC.	2.00	2.00	4.00	4.00	4.00	2.00	2.00	2.00	2.00	2.00	2.00	2.00	30.00		12,821.90	8,000.00	12,945.90	2,868.43	8,000.00	8,000.00	7,400.00	3,872.00	0.00	8,330.00	12,566.50	8,765.40	93,570.13
AOI00136600327 - ACTUALIZACIÓN DEL SISTEMA DE INFORMACIÓN GEOGRÁFICA	Alta	DOCUMENTO	Acumulado Anual	PROG.	20.00	33.00	33.00	35.00	33.00	33.00	35.00	33.00	33.00	33.00	33.00	20.00	374.00	100.00	100.00	0.00	100.00	0.00	100.00	0.00	0.00	0.00	0.00	0.00	0.00	0.00	300.00
				EJEC.	46.00	35.00	30.00	36.00	28.00	25.00	36.00	38.00	36.00	36.00	35.00	25.00	406.00		100.00	1,560.00	600.00	500.00	100.00	0.00	100.00	0.00	0.00	0.00	0.00	1,000.00	3,960.00
AOI00136600328 - GESTION DE PROCESAMIENTO GEOESPACIAL	Muy Alta	DOCUMENTO	Acumulado Anual	PROG.	4.00	2.00	3.00	2.00	2.00	3.00	2.00	2.00	3.00	2.00	2.00	6.00	33.00	93.94	2,500.00	9,613.00	7,113.00	7,113.00	7,113.00	9,613.00	0.00	0.00	0.00	0.00	0.00	0.00	43,065.00
				EJEC.	3.00	3.00	3.00	3.00	2.00	3.00	2.00	2.00	3.00	2.00	2.00	3.00	31.00		3,500.00	3,000.00	500.00	500.00	1,113.00	3,613.00	0.00	0.00	0.00	0.00	1,000.00	1,000.00	14,226.00
AOI00136600329 - SISTEMATIZACION CAD / GIS (DIGITALIZACION)	Muy Alta	DOCUMENTO	Acumulado Anual	PROG.	180.00	180.00	180.00	180.00	180.00	180.00	180.00	180.00	180.00	180.00	180.00	180.00	2,160.00	100.00	2,913.00	2,913.00	2,913.00	2,913.00	2,913.00	2,913.00	0.00	0.00	0.00	0.00	0.00	0.00	17,478.00
				EJEC.	579.00	913.00	560.00	167.00	239.00	604.00	817.00	334.00	172.00	277.00	358.00	508.00	5,528.00		1,113.00	913.00	913.00	913.00	1,113.00	1,113.00	1,000.00	1,000.00	1,000.00	1,000.00	0.00	1,000.00	11,078.00
AOI00136600330 - ELABORACION DE PLANOS ARQUITECTONICOS	Muy Alta	DOCUMENTO	Acumulado Anual	PROG.	12.00	13.00	12.00	12.00	12.00	13.00	13.00	12.00	13.00	12.00	12.00	12.00	148.00	100.00	0.00	4,745.00	9,052.00	9,052.00	9,052.00	9,052.00	0.00	0.00	0.00	0.00	0.00	0.00	40,953.00
				EJEC.	0.00	0.00	5.00	0.00	1.00	0.00	0.00	4.00	0.00	62.00	65.00	15.00	152.00		1,000.00	1,052.00	1,052.00	1,052.00	200.00	200.00	0.00	0.00	0.00	0.00	0.00	1,200.00	5,756.00

AOI00136600331 - ELABORACION DEL LEVANTAMIENTO TOPOGRAFICO EN LAS SEDES ARQUEOLÓGICAS DE CARAL, ASPERO Y VICHAMA	Muy Alta	M2	Acumulado Anual	PROG.	59,000.00	59,000.00	59,000.00	59,000.00	59,000.00	59,000.00	59,000.00	59,000.00	59,000.00	59,000.00	59,000.00	59,000.00	708,000.00	100.00	0.00	0.00	10,000.00	10,000.00	10,000.00	10,000.00	0.00	0.00	0.00	0.00	0.00	0.00	40,000.00
				EJEC.	1804.00	1824.96	6094580.00	2327.12	3618.00	1649.02	2040.00	2984.00	587.00	1313143.00	1106.00	7268.00	7,432,931.10		1,344.80	500.00	500.00	500.00	500.00	500.00	0.00	0.00	0.00	0.00	0.00	1,000.00	4,844.80
AOI00136600332 - EJECUCION DEL ANALISIS Y PROCESAMIENTO GEODESICO Y FOTOGRAMETRIA PARA LAS SEDES DE CARAL, ASPERO Y VICHAMA	Muy Alta	DOCUMENTO	Acumulado Anual	PROG.	17.00	17.00	17.00	17.00	17.00	17.00	17.00	17.00	17.00	17.00	17.00	17.00	204.00	100.00	0.00	2,252.00	2,252.00	2,252.00	2,252.00	2,252.00	0.00	0.00	0.00	0.00	0.00	0.00	11,260.00
				EJEC.	17.00	24.00	32.00	12.00	20.00	16.00	24.00	20.00	14.00	20.00	15.00	32.00	246.00		1,252.00	500.00	552.00	552.00	1,000.00	1,000.00	3,452.00	2,552.00	2,552.00	2,552.00	2,552.00	2,552.00	21,068.00
AOI00136600296 - PROCESAMIENTO DE INFORMACION DE LA CONSERVACION DEL SITIO PIEDRA PARADA	Muy Alta	DOCUMENTO	Acumulado Anual	PROG.	4.00	4.00	4.00	4.00	4.00	4.00	4.00	4.00	4.00	4.00	4.00	5.00	49.00	61.22	90.00	0.00	0.00	7.00	0.00	0.00	0.00	0.00	0.00	0.00	0.00	0.00	97.00
				EJEC.	3.00	1.00	4.00	1.00	3.00	3.00	2.00	3.00	2.00	2.00	3.00	3.00	30.00		250.00	100.00	0.00	0.00	0.00	400.00	300.00	300.00	300.00	300.00	0.00	0.00	1,950.00
AOI00136600298 - GESTION DE LAS ACCIONES DE CONSERVACION Y RESTAURACION DEL SITIO EL MOLINO	Muy Alta	DOCUMENTO	Acumulado Anual	PROG.	2.00	1.00	1.00	1.00	1.00	1.00	1.00	1.00	1.00	1.00	1.00	2.00	14.00	100.00	1,313.00	1,313.00	1,313.00	1,313.00	1,313.00	1,313.00	1,613.00	1,313.00	1,313.00	1,134.00	0.00	520.00	13,771.00
				EJEC.	2.00	1.00	1.00	1.00	1.00	1.00	1.00	1.00	1.00	1.00	1.00	2.00	14.00		340.00	790.00	790.00	790.00	1,090.00	1,092.25	712.25	412.25	590.20	412.25	0.00	520.00	7,539.20
AOI00136600299 - CONSERVACION Y RESTAURACION DEL SITIO EL MOLINO	Muy Alta	M2	Acumulado Anual	PROG.	110.00	115.00	52.00	42.00	45.00	52.00	42.00	45.00	52.00	42.00	45.00	50.00	692.00	100.00	423.00	0.00	0.00	0.00	0.00	0.00	0.00	0.00	0.00	0.00	0.00	330.00	753.00
				EJEC.	159.30	184.28	114.84	185.00	213.92	202.81	133.96	213.92	168.98	174.68	202.81	159.30	2,113.80		250.00	100.00	100.00	100.00	0.00	0.00	200.00	200.00	200.00	200.00	0.00	330.00	1,680.00
AOI00136600300 - REGISTRO DE CONSERVACION Y RESTAURACION DEL SITIO EL MOLINO	Muy Alta	DOCUMENTO	Acumulado Anual	PROG.	13.00	13.00	13.00	16.00	16.00	16.00	16.00	16.00	16.00	16.00	16.00	16.00	183.00	100.00	100.00	0.00	0.00	0.00	0.00	0.00	0.00	0.00	0.00	0.00	0.00	0.00	100.00
				EJEC.	26.00	27.00	20.00	27.00	15.00	19.00	9.00	15.00	19.00	13.00	19.00	26.00	235.00		250.00	100.00	100.00	100.00	0.00	0.00	200.00	200.00	200.00	200.00	1,092.20	0.00	2,442.20
AOI00136600301 - PROCESAMIENTO DE INFORMACION DE LA CONSERVACION DEL SITIO EL MOLINO	Muy Alta	DOCUMENTO	Acumulado Anual	PROG.	2.00	2.00	2.00	2.00	2.00	2.00	2.00	2.00	2.00	2.00	2.00	3.00	25.00	100.00	100.00	0.00	0.00	0.00	0.00	0.00	0.00	0.00	0.00	0.00	0.00	0.00	100.00
				EJEC.	2.00	2.00	3.00	2.00	2.00	3.00	3.00	2.00	2.00	2.00	3.00	2.00	28.00		250.00	100.00	100.00	100.00	0.00	0.00	280.00	280.00	280.00	280.00	0.00	1,392.25	3,062.25
AOI00136600326 - GESTIÓN DE LA UNIDAD DE GEOGRAFÍA	Alta	DOCUMENTO	Acumulado Anual	PROG.	5.00	6.00	7.00	6.00	6.00	8.00	6.00	6.00	7.00	6.00	6.00	9.00	78.00	98.72	100.00	4,613.00	4,713.00	4,613.00	4,713.00	4,613.00	0.00	0.00	0.00	0.00	0.00	0.00	23,365.00
				EJEC.	8.00	6.00	8.00	7.00	6.00	7.00	7.00	6.00	7.00	4.00	5.00	6.00	77.00		1,100.00	1,157.20	1,205.20	1,105.20	1,713.00	1,613.00	1,680.20	1,580.20	1,580.20	1,580.20	1,580.20	1,580.20	17,474.80
AOI00136600290 - CONSERVACION Y RESTAURACION DEL SITIO ERA DE PANDO	Muy Alta	M2	Acumulado Anual	PROG.	170.00	180.00	60.00	70.00	55.00	60.00	60.00	75.00	55.00	60.00	60.00	70.00	975.00	73.58	0.00	373.00	0.00	0.00	0.00	0.00	0.00	0.00	0.00	0.00	0.00	0.00	373.00
				EJEC.	34.79	24.76	83.51	46.00	58.39	68.64	84.15	58.39	57.50	97.89	68.64	34.79	717.45		250.00	100.00	0.00	100.00	0.00	0.00	200.00	200.00	200.00	200.00	643.55	1,198.57	3,092.12
AOI00136600291 - REGISTRO DE CONSERVACION Y RESTAURACION DEL SITIO ERA DE PANDO	Muy Alta	DOCUMENTO	Acumulado Anual	PROG.	39.00	39.00	39.00	38.00	38.00	38.00	38.00	38.00	38.00	38.00	38.00	38.00	459.00	32.90	0.00	0.00	2,500.00	0.00	0.00	2,454.00	0.00	0.00	0.00	0.00	0.00	1,883.00	6,837.00
				EJEC.	17.00	6.00	7.00	6.00	14.00	15.00	19.00	14.00	9.00	12.00	15.00	17.00	151.00		400.00	100.00	100.00	100.00	0.00	500.00	200.00	200.00	200.00	200.00	0.00	1,883.00	3,883.00
AOI00136600292 - PROCESAMIENTO DE INFORMACION DE LA CONSERVACION Y RESTAURACION DEL SITIO ERA DE PANDO	Muy Alta	DOCUMENTO	Acumulado Anual	PROG.	4.00	4.00	4.00	4.00	4.00	4.00	4.00	4.00	4.00	4.00	4.00	5.00	49.00	40.82	100.00	0.00	0.00	100.00	0.00	0.00	0.00	0.00	0.00	0.00	1,519.00	89.00	1,808.00
				EJEC.	2.00	1.00	1.00	1.00	2.00	2.00	2.00	2.00	1.00	2.00	2.00	2.00	20.00		400.00	100.00	0.00	100.00	0.00	0.00	500.00	500.00	89.00	500.00	1,519.00	0.00	3,708.00
AOI00136600293 - GESTION DE LAS ACCIONES DE CONSERVACION Y RESTAURACION DEL SITIO PIEDRA PARADA	Muy Alta	DOCUMENTO	Acumulado Anual	PROG.	2.00	1.00	1.00	1.00	1.00	1.00	1.00	1.00	1.00	1.00	1.00	2.00	14.00	100.00	1,735.00	1,735.00	1,735.00	1,735.00	1,735.00	1,735.00	0.00	1,362.50	0.00	785.00	0.00	850.00	13,407.50
				EJEC.	2.00	1.00	1.00	1.00	1.00	1.00	1.00	1.00	1.00	1.00	1.00	2.00	14.00		340.00	283.70	0.00	0.00	0.00	335.42	162.50	162.50	340.50	162.48	0.00	850.00	2,637.10
AOI00136600294 - CONSERVACION Y RESTAURACION DEL SITIO PIEDRA PARADA	Muy Alta	M2	Acumulado Anual	PROG.	165.00	167.00	52.00	67.00	47.00	52.00	52.00	67.00	47.00	52.00	52.00	65.00	885.00	100.00	0.00	100.00	0.00	0.00	0.00	0.00	0.00	0.00	1,362.50	0.00	0.00	0.00	1,462.50
				EJEC.	234.75	98.88	70.12	100.00	139.88	137.98	258.60	139.88	181.00	201.50	137.98	234.75	1,935.32		250.00	100.00	0.00	0.00	0.00	0.00	700.00	700.00	700.00	700.00	1,362.50	0.00	4,512.50
AOI00136600295 - REGISTRO DE CONSERVACION Y RESTAURACION DEL SITIO PIEDRA PARADA	Muy Alta	DOCUMENTO	Acumulado Anual	PROG.	17.00	17.00	17.00	21.00	21.00	21.00	21.00	21.00	21.00	21.00	21.00	21.00	240.00	66.25	81.00	0.00	0.00	0.00	0.00	0.00	0.00	0.00	0.00	0.00	0.00	0.00	81.00
				EJEC.	13.00	11.00	9.00	11.00	18.00	15.00	12.00	18.00	11.00	13.00	15.00	13.00	159.00		250.00	100.00	0.00	0.00	0.00	400.00	200.00	200.00	200.00	200.00	0.00	1,686.37	3,236.37
AOI00136600284 - PROCESAMIENTO DE INFORMACION DE LA CONSERVACION DEL SITIO MIRAYA	Muy Alta	DOCUMENTO	Acumulado Anual	PROG.	6.00	6.00	6.00	6.00	6.00	6.00	6.00	6.00	6.00	6.00	6.00	7.00	73.00	98.63	100.00	0.00	179.00	0.00	0.00	0.00	0.00	0.00	1,000.00	0.00	1,000.00	0.00	2,279.00
				EJEC.	5.00	6.00	10.00	6.00	5.00	6.00	5.00	5.00	7.00	6.00	6.00	5.00	72.00		1,500.00	1,000.00	1,000.00	1,000.00	1,000.00	0.00	1,862.00	1,062.00	1,000.00	1,000.00	1,000.00	1,000.00	12,424.00
AOI00136600285 - GESTION DE LAS ACCIONES DE CONSERVACION Y RESTAURACION DEL SITIO CHUPACIGARRO	Muy Alta	DOCUMENTO	Acumulado Anual	PROG.	2.00	1.00	1.00	1.00	1.00	1.00	1.00	1.00	1.00	1.00	1.00	2.00	14.00	100.00	1,449.00	449.00	100.00	449.00	449.00	449.00	0.00	0.00	0.00	0.00	0.00	0.00	3,345.00
				EJEC.	2.00	1.00	1.00	1.00	1.00	1.00	1.00	1.00	1.00	1.00	1.00	2.00	14.00		212.50	0.00	0.00	0.00	0.00	0.00	0.00	0.00	0.00	0.00	0.00	0.00	212.50
AOI00136600286 - CONSERVACION Y RESTAURACION DEL SITIO CHUPACIGARRO	Muy Alta	M2	Acumulado Anual	PROG.	115.00	111.00	52.00	46.00	42.00	51.00	47.00	41.00	52.00	46.00	42.00	50.00	695.00	100.00	0.00	0.00	500.00	0.00	0.00	0.00	0.00	0.00	0.00	0.00	0.00	0.00	500.00
				EJEC.	47.18	169.68	149.54	170.00	81.47	17.74	13.64	81.47	183.52	11.14	17.74	47.18	990.30		250.00	0.00	0.00	0.00	0.00	0.00	0.00	0.00	0.00	0.00	0.00	0.00	250.00
AOI00136600287 - REGISTRO DE CONSERVACION Y RESTAURACION DEL SITIO CHUPACIGARRO	Muy Alta	DOCUMENTO	Acumulado Anual	PROG.	17.00	17.00	17.00	21.00	21.00	21.00	21.00	21.00	21.00	21.00	21.00	21.00	240.00	63.75	0.00	0.00	500.00	0.00	0.00	0.00	0.00	0.00	0.00	0.00	0.00	0.00	500.00
				EJEC.	12.00	14.00	15.00	14.00	12.00	11.00	9.00	12.00	22.00	9.00	11.00	12.00	153.00		450.00	0.00	0.00	0.00	0.00	0.00	0.00	0.00	0.00	0.00	0.00	0.00	450.00

AOI00136600288 - PROCESAMIENTO DE INFORMACION DE LA CONSERVACION DEL SITIO CHUPACIGARRO	Muy Alta	DOCUMENTO	Acumulado Anual	PROG.	4.00	4.00	4.00	4.00	4.00	4.00	4.00	4.00	4.00	4.00	4.00	5.00	49.00	61.22	0.00	0.00	500.00	0.00	0.00	0.00	0.00	0.00	0.00	0.00	0.00	0.00	500.00
				EJEC.	3.00	2.00	3.00	2.00	3.00	2.00	2.00	3.00	3.00	2.00	2.00	3.00	30.00		450.00	0.00	0.00	0.00	0.00	0.00	0.00	0.00	0.00	0.00	0.00	0.00	450.00
AOI00136600289 - GESTION DE LAS ACCIONES DE CONSERVACION Y RESTAURACION DEL SITIO ERA DE PANDO	Muy Alta	DOCUMENTO	Acumulado Anual	PROG.	2.00	1.00	1.00	1.00	1.00	1.00	1.00	1.00	1.00	1.00	1.00	2.00	14.00	100.00	1,735.00	1,735.00	1,735.00	1,735.00	1,735.00	1,735.00	2,035.00	0.00	0.00	600.00	0.00	1,700.00	14,745.00
				EJEC.	2.00	1.00	1.00	1.00	1.00	1.00	1.00	1.00	1.00	1.00	1.00	2.00	14.00		1,130.00	887.70	1,153.70	887.09	1,177.42	592.25	717.84	462.41	962.00	387.29	0.00	1,700.00	10,057.70
AOI00136600278 - CONSERVACION Y RESTAURACION DEL SITIO LURIHUASI	Muy Alta	M2	Acumulado Anual	PROG.	230.00	246.00	126.00	96.00	106.00	126.00	96.00	106.00	126.00	96.00	106.00	120.00	1,580.00	100.00	0.00	238.00	0.00	0.00	0.00	0.00	0.00	0.00	0.00	0.00	0.00	0.00	238.00
				EJEC.	2347.77	163.66	2370.73	164.00	4078.36	149.95	234.62	4078.36	72.88	106.32	149.95	2347.77	16,264.37		1,000.00	1,717.90	0.00	0.00	1,000.00	0.00	1,834.00	1,000.00	1,000.00	1,000.00	1,000.00	1,000.00	10,551.90
AOI00136600279 - REGISTRO DE CONSERVACION Y RESTAURACION DEL SITIO LURIHUASI	Muy Alta	DOCUMENTO	Acumulado Anual	PROG.	48.00	48.00	48.00	50.00	50.00	50.00	50.00	50.00	50.00	50.00	50.00	50.00	594.00	61.95	100.00	5,535.00	5,535.00	5,635.00	5,534.00	0.00	0.00	0.00	0.00	0.00	0.00	0.00	22,339.00
				EJEC.	25.00	28.00	47.00	28.00	34.00	27.00	42.00	34.00	25.00	26.00	27.00	25.00	368.00		1,000.00	0.00	1,536.24	1,035.00	1,534.00	1,447.21	1,500.00	1,716.08	1,670.67	0.00	1,000.00	1,000.00	13,439.20
AOI00136600280 - PROCESAMIENTO DE INFORMACION DE LA CONSERVACION DEL SITIO LURIHUASI	Muy Alta	DOCUMENTO	Acumulado Anual	PROG.	6.00	6.00	6.00	6.00	6.00	6.00	6.00	6.00	6.00	6.00	6.00	7.00	73.00	100.00	100.00	0.00	0.00	2,600.00	0.00	0.00	2,500.00	0.00	0.00	2,500.00	0.00	0.00	7,700.00
				EJEC.	10.00	3.00	12.00	3.00	8.00	5.00	6.00	8.00	6.00	8.00	5.00	10.00	84.00		1,000.00	0.00	0.00	2,500.00	1,534.00	0.00	1,500.00	0.00	0.00	1,837.50	1,000.00	1,000.00	10,371.50
AOI00136600281 - GESTION DE LAS ACCIONES DE CONSERVACION Y RESTAURACION DEL SITIO MIRAYA	Muy Alta	DOCUMENTO	Acumulado Anual	PROG.	2.00	1.00	1.00	1.00	1.00	1.00	1.00	1.00	1.00	1.00	1.00	2.00	14.00	100.00	6,062.00	6,062.00	6,162.00	6,062.00	6,062.00	6,062.00	7,862.00	6,062.00	1,062.00	0.00	356.00	1,400.00	53,214.00
				EJEC.	2.00	1.00	1.00	1.00	1.00	1.00	1.00	1.00	1.00	1.00	1.00	2.00	14.00		2,441.70	2,481.01	1,796.00	3,795.40	2,796.00	1,767.17	2,138.50	3,738.50	1,062.00	3,767.17	2,467.24	7,158.99	35,409.68
AOI00136600282 - CONSERVACION Y RESTAURACION DEL SITIO MIRAYA	Muy Alta	M2	Acumulado Anual	PROG.	230.00	246.00	126.00	96.00	106.00	126.00	96.00	106.00	126.00	96.00	106.00	120.00	1,580.00	100.00	0.00	0.00	2,500.00	0.00	0.00	2,500.00	0.00	0.00	1,000.00	0.00	1,000.00	1,000.00	8,000.00
				EJEC.	82.56	123.84	3983.19	124.00	479.64	105.77	167.17	445.77	116.35	78.38	105.77	82.56	5,895.00		1,500.00	1,000.00	1,000.00	0.00	0.00	1,500.00	1,000.00	0.00	1,238.50	0.00	1,000.00	1,000.00	9,238.50
AOI00136600283 - REGISTRO DE CONSERVACION Y RESTAURACION DEL SITIO MIRAYA	Muy Alta	DOCUMENTO	Acumulado Anual	PROG.	48.00	48.00	48.00	50.00	50.00	50.00	50.00	50.00	50.00	50.00	50.00	50.00	594.00	59.93	100.00	0.00	2,500.00	100.00	0.00	2,500.00	100.00	0.00	500.00	100.00	0.00	1,000.00	6,900.00
				EJEC.	24.00	39.00	44.00	39.00	27.00	24.00	37.00	27.00	24.00	23.00	24.00	24.00	356.00		1,500.00	1,000.00	1,000.00	0.00	1,000.00	1,500.00	1,000.00	0.00	1,500.00	0.00	0.00	1,000.00	9,500.00
AOI00136600272 - PROCESAMIENTO DE INFORMACION DE LA CONSERVACION DEL SITIO ALLPACOTO	Muy Alta	DOCUMENTO	Acumulado Anual	PROG.	4.00	4.00	4.00	4.00	4.00	4.00	4.00	4.00	4.00	4.00	4.00	5.00	49.00	100.00	0.00	0.00	0.00	0.00	0.00	2,500.00	0.00	0.00	2,500.00	0.00	0.00	0.00	5,000.00
				EJEC.	6.00	6.00	6.00	6.00	6.00	7.00	5.00	6.00	6.00	5.00	7.00	6.00	72.00		1,158.67	0.00	700.00	0.00	500.00	500.00	0.00	0.00	1,100.00	0.00	500.00	500.00	4,958.67
AOI00136600273 - GESTION DE LAS ACCIONES DE CONSERVACION Y RESTAURACION DEL SITIO PUEBLO NUEVO	Muy Alta	DOCUMENTO	Acumulado Anual	PROG.	2.00	1.00	1.00	1.00	1.00	1.00	1.00	1.00	1.00	1.00	1.00	2.00	14.00	100.00	4,714.00	4,714.00	4,714.00	4,714.00	4,714.00	4,714.00	5,914.00	3,223.00	0.00	0.00	0.00	1,915.00	39,336.00
				EJEC.	2.00	1.00	1.00	1.00	1.00	1.00	1.00	1.00	1.00	1.00	1.00	2.00	14.00		1,796.00	2,644.67	1,247.97	3,711.63	714.00	2,219.88	5,653.22	1,640.22	0.00	1,640.22	1,719.88	4,704.31	27,692.00
AOI00136600274 - CONSERVACION Y RESTAURACION DEL SITIO PUEBLO NUEVO	Muy Alta	M2	Acumulado Anual	PROG.	175.00	184.00	64.00	89.00	59.00	64.00	64.00	89.00	59.00	64.00	64.00	85.00	1,060.00	100.00	65.00	2,500.00	0.00	0.00	2,500.00	0.00	0.00	2,500.00	0.00	0.00	0.00	535.00	8,100.00
				EJEC.	131.75	137.36	109.71	138.00	66.94	49.23	110.08	66.94	77.37	31.00	49.23	131.75	1,099.36		1,000.00	1,000.00	1,000.00	0.00	2,033.97	0.00	0.00	1,613.00	1,253.22	1,500.00	1,000.00	1,535.00	11,935.19
AOI00136600275 - REGISTRO DE CONSERVACION Y RESTAURACION DEL SITIO PUEBLO NUEVO	Muy Alta	DOCUMENTO	Acumulado Anual	PROG.	42.00	42.00	42.00	45.00	45.00	45.00	45.00	45.00	45.00	45.00	45.00	45.00	531.00	53.48	100.00	2,500.00	0.00	100.00	2,500.00	0.00	0.00	2,500.00	0.00	0.00	0.00	0.00	7,700.00
				EJEC.	18.00	22.00	21.00	22.00	26.00	29.00	27.00	26.00	25.00	21.00	29.00	18.00	284.00		1,000.00	1,000.00	0.00	1,000.00	1,500.00	0.00	0.00	1,500.00	1,000.00	1,613.00	1,000.00	1,000.00	10,613.00
AOI00136600276 - PROCESAMIENTO DE INFORMACION DE LA CONSERVACION DEL SITIO PUEBLO NUEVO	Muy Alta	DOCUMENTO	Acumulado Anual	PROG.	4.00	4.00	4.00	4.00	4.00	4.00	4.00	4.00	4.00	4.00	4.00	5.00	49.00	100.00	100.00	0.00	2,500.00	100.00	0.00	2,500.00	0.00	0.00	2,500.00	0.00	0.00	0.00	7,700.00
				EJEC.	5.00	3.00	6.00	3.00	7.00	5.00	6.00	7.00	5.00	2.00	5.00	5.00	59.00		1,000.00	0.00	2,500.00	0.00	500.00	2,500.00	0.00	0.00	2,500.00	0.00	1,000.00	1,000.00	11,000.00
AOI00136600277 - GESTION DE LAS ACCIONES DE CONSERVACION Y RESTAURACION DEL SITIO LURIHUASI	Muy Alta	DOCUMENTO	Acumulado Anual	PROG.	2.00	1.00	1.00	1.00	1.00	1.00	1.00	1.00	1.00	1.00	1.00	2.00	14.00	100.00	3,634.00	3,634.00	3,634.00	3,634.00	3,634.00	3,634.00	4,834.00	3,634.00	3,634.00	2,920.00	0.00	3,400.00	40,226.00
				EJEC.	2.00	1.00	1.00	1.00	1.00	1.00	1.00	1.00	1.00	1.00	1.00	2.00	14.00		2,395.50	3,634.00	3,634.00	1,633.41	1,102.24	3,634.00	1,716.03	2,634.00	2,634.00	2,558.00	2,505.75	7,322.50	35,403.43
AOI00136600266 - CONSERVACION Y RESTAURACION DEL SITIO VICHAMA	Muy Alta	M2	Acumulado Anual	PROG.	365.00	365.00	147.00	127.00	127.00	127.00	147.00	127.00	127.00	127.00	127.00	147.00	2,060.00	100.00	0.00	500.00	1,000.00	54.00	0.00	0.00	0.00	1,200.00	0.00	1,200.00	0.00	4,250.00	8,204.00
				EJEC.	462.03	206.38	595.80	208.00	143.66	105.76	81.14	143.66	51.47	138.91	105.76	462.03	2,704.60		2,096.00	1,000.00	1,000.00	1,000.00	1,000.00	1,000.00	2,587.34	3,597.67	1,200.00	1,200.00	3,897.67	10,651.33	30,230.01
AOI00136600267 - REGISTRO DE CONSERVACION Y RESTAURACION DEL SITIO VICHAMA	Muy Alta	DOCUMENTO	Acumulado Anual	PROG.	69.00	69.00	69.00	79.00	79.00	79.00	79.00	79.00	79.00	79.00	79.00	79.00	918.00	89.22	100.00	0.00	0.00	100.00	0.00	0.00	0.00	0.00	0.00	1,200.00	0.00	300.00	1,700.00
				EJEC.	81.00	79.00	69.00	79.00	69.00	55.00	56.00	69.00	57.00	69.00	55.00	81.00	819.00		1,113.00	1,000.00	1,000.00	1,000.00	1,000.00	1,000.00	1,200.00	1,200.00	2,731.00	1,200.00	0.00	300.00	12,744.00
AOI00136600268 - PROCESAMIENTO DE INFORMACION DE LA CONSERVACION Y RESTAURACION DEL SITIO VICHAMA	Muy Alta	DOCUMENTO	Acumulado Anual	PROG.	6.00	6.00	6.00	6.00	6.00	6.00	6.00	6.00	6.00	6.00	6.00	7.00	73.00	80.82	100.00	0.00	0.00	100.00	0.00	0.00	0.00	1,200.00	0.00	0.00	1,200.00	0.00	2,600.00
				EJEC.	6.00	5.00	6.00	6.00	5.00	3.00	4.00	5.00	7.00	3.00	3.00	6.00	59.00		1,113.00	778.00	778.00	778.00	1,000.00	1,000.00	1,200.00	1,200.00	1,200.00	2,793.33	1,200.00	0.00	13,040.33
AOI00136600269 - GESTION DE LAS ACCIONES DE CONSERVACION Y RESTAURACION DEL SITIO ALLPACOTO	Muy Alta	DOCUMENTO	Acumulado Anual	PROG.	2.00	1.00	1.00	1.00	1.00	1.00	1.00	1.00	1.00	1.00	1.00	2.00	14.00	100.00	3,383.00	3,383.00	3,383.00	3,383.00	3,383.00	3,383.00	4,283.00	3,383.00	1,788.00	0.00	0.00	1,000.00	30,752.00
				EJEC.	2.00	1.00	1.00	1.00	1.00	1.00	1.00	1.00	1.00	1.00	1.00	2.00	14.00		1,383.00	3,383.00	1,883.00	3,270.00	2,182.80	2,182.80	3,870.00	1,270.00	1,069.76	1,270.00	1,226.40	3,870.00	26,860.76

AOI00136600270 - CONSERVACION Y RESTAURACION DEL SITIO ALLPACOTO	Muy Alta	M2	Acumulado Anual	PROG.	175.00	184.00	64.00	89.00	59.00	64.00	64.00	89.00	59.00	64.00	64.00	85.00	1,060.00	100.00	0.00	0.00	2,500.00	0.00	0.00	2,500.00	0.00	0.00	2,500.00	0.00	0.00	700.00	8,200.00
				EJEC.	51.24	335.49	264.85	332.00	196.17	236.31	124.26	195.72	87.51	91.42	236.31	51.24	2,202.52		1,000.00	0.00	687.00	0.00	0.00	500.00	0.00	1,000.00	1,100.00	1,000.00	1,000.00	700.00	6,987.00
AOI00136600271 - REGISTRO DE CONSERVACION Y RESTAURACION DEL SITIO ALLPACOTO	Muy Alta	DOCUMENTO	Acumulado Anual	PROG.	42.00	42.00	42.00	45.00	45.00	45.00	45.00	45.00	45.00	45.00	45.00	45.00	531.00	55.37	0.00	0.00	2,400.00	100.00	0.00	0.00	0.00	0.00	0.00	0.00	0.00	0.00	2,500.00
				EJEC.	16.00	23.00	27.00	23.00	30.00	31.00	27.00	24.00	24.00	22.00	31.00	16.00	294.00		1,000.00	1,551.67	0.00	0.00	500.00	0.00	0.00	1,000.00	0.00	1,000.00	500.00	500.00	6,051.67
AOI00136600260 - PROCESAMIENTO DE INFORMACION DE LA CONSERVACION DEL SITIO ASPERO	Muy Alta	DOCUMENTO	Acumulado Anual	PROG.	6.00	6.00	6.00	6.00	6.00	6.00	6.00	6.00	6.00	6.00	6.00	8.00	74.00	66.22	100.00	0.00	0.00	100.00	0.00	0.00	0.00	0.00	0.00	0.00	1,336.00	0.00	1,536.00
				EJEC.	4.00	5.00	4.00	5.00	4.00	3.00	5.00	4.00	4.00	4.00	3.00	4.00	49.00		100.00	0.00	0.00	0.00	0.00	0.00	0.00	0.00	1,216.00	1,216.00	1,336.00	0.00	3,868.00
AOI00136600261 - GESTION DE LAS ACCIONES DE CONSERVACION Y RESTAURACION DEL DE LA SEDE Y EL SITIO CARAL	Muy Alta	DOCUMENTO	Acumulado Anual	PROG.	2.00	1.00	1.00	1.00	1.00	1.00	1.00	1.00	1.00	1.00	1.00	2.00	14.00	100.00	31,633.00	31,633.00	31,633.00	31,633.00	31,633.00	31,633.00	58,465.00	28,633.00	31,633.00	51,224.00	51,633.00	33,069.00	444,455.00
				EJEC.	2.00	1.00	1.00	1.00	1.00	1.00	1.00	1.00	1.00	1.00	1.00	2.00	14.00		21,633.00	41,251.92	40,551.64	21,105.14	48,322.96	31,262.26	27,472.63	30,883.66	33,903.86	31,770.67	32,604.42	93,139.25	453,901.41
AOI00136600262 - CONSERVACION Y RESTAURACION DEL SITIO CARAL	Muy Alta	M2	Acumulado Anual	PROG.	590.00	610.00	220.00	200.00	210.00	220.00	200.00	210.00	240.00	220.00	210.00	210.00	3,340.00	100.00	0.00	9,661.00	3,500.00	13,261.00	10,161.00	2,500.00	9,161.00	9,161.00	2,500.00	9,161.00	9,161.00	8,261.00	86,488.00
				EJEC.	196.02	425.68	363.98	426.00	243.89	431.79	528.30	244.86	782.55	481.25	431.79	196.02	4,752.13		8,478.24	0.00	3,500.00	9,361.00	9,161.00	2,500.00	9,161.00	9,661.00	2,500.00	9,161.00	9,161.00	8,261.00	80,905.24
AOI00136600263 - REGISTRO DE CONSERVACION Y RESTAURACION DEL SITIO CARAL	Muy Alta	DOCUMENTO	Acumulado Anual	PROG.	81.00	81.00	81.00	96.00	96.00	96.00	96.00	96.00	96.00	96.00	96.00	96.00	1,107.00	88.35	100.00	16,400.00	2,500.00	9,261.00	9,161.00	2,500.00	9,150.00	0.00	2,500.00	0.00	0.00	18,750.00	70,322.00
				EJEC.	72.00	89.00	68.00	89.00	67.00	81.00	90.00	67.00	103.00	99.00	81.00	72.00	978.00		5,000.00	0.00	2,500.00	9,261.00	9,161.00	2,500.00	9,150.00	0.00	2,500.00	0.00	0.00	18,750.00	58,822.00
AOI00136600264 - PROCESAMIENTO DE INFORMACION DE LA CONSERVACION DEL SITIO CARAL	Muy Alta	DOCUMENTO	Acumulado Anual	PROG.	10.00	10.00	10.00	10.00	10.00	10.00	10.00	10.00	10.00	10.00	10.00	12.00	122.00	100.00	100.00	0.00	2,500.00	100.00	0.00	2,500.00	0.00	0.00	2,500.00	0.00	0.00	0.00	7,700.00
				EJEC.	16.00	21.00	17.00	21.00	21.00	23.00	17.00	21.00	24.00	24.00	23.00	16.00	244.00		5,000.00	0.00	2,500.00	100.00	0.00	2,500.00	0.00	0.00	2,500.00	0.00	0.00	0.00	12,600.00
AOI00136600265 - GESTION DE LAS ACCIONES DE CONSERVACION Y RESTAURACION DEL SITIO VICHAMA	Muy Alta	DOCUMENTO	Acumulado Anual	PROG.	2.00	1.00	1.00	1.00	1.00	1.00	1.00	1.00	1.00	1.00	1.00	2.00	14.00	100.00	9,778.00	11,564.00	9,778.00	9,778.00	9,778.00	9,778.00	6,890.66	2,000.00	1,200.00	1,137.67	12,200.00	13,491.67	97,374.00
				EJEC.	2.00	1.00	1.00	1.00	1.00	1.00	1.00	1.00	1.00	1.00	1.00	2.00	14.00		2,000.00	2,380.02	4,354.74	4,525.00	4,303.00	2,879.00	2,176.99	0.00	1,200.00	1,137.67	1,200.00	24,364.82	50,521.24
AOI00136600250 - EXCAVACION ARQUEOLOGICA DEL SITIO ALLPACOTO	Muy Alta	M3	Acumulado Anual	PROG.	10.00	9.00	10.00	9.00	10.00	9.00	10.00	9.00	10.00	9.00	10.00	9.00	114.00	100.00	0.00	5,206.00	0.00	1,200.00	2,500.00	1,000.00	660.00	3,160.00	330.00	0.00	0.00	3,490.00	17,546.00
				EJEC.	13.00	55.00	15.00	100.00	34.00	60.00	80.00	20.00	47.00	37.00	28.00	26.00	515.00		2,500.00	2,500.00	0.00	660.00	2,500.00	660.00	200.00	2,500.00	330.00	1,000.00	4,899.86	3,490.00	21,239.86
AOI00136600251 - REGISTRO DE LA INVESTIGACION ARQUEOLOGICA EN EL SITIO ALLPACOTO	Muy Alta	DOCUMENTO	Acumulado Anual	PROG.	37.00	41.00	37.00	41.00	37.00	41.00	37.00	41.00	37.00	41.00	37.00	41.00	468.00	100.00	2,600.00	0.00	0.00	2,500.00	0.00	0.00	2,600.00	0.00	0.00	2,500.00	0.00	2,500.00	12,700.00
				EJEC.	14.00	148.00	38.00	108.00	86.00	70.00	70.00	74.00	65.00	59.00	83.00	76.00	891.00		2,500.00	0.00	660.00	2,500.00	1,000.00	0.00	2,600.00	1,000.00	1,000.00	2,500.00	1,000.00	2,500.00	17,260.00
AOI00136600252 - PROCESAMIENTO DE INFORMACION DE LA INVESTIGACION DEL SITIO ALLPACOTO	Muy Alta	DOCUMENTO	Acumulado Anual	PROG.	2.00	2.00	2.00	2.00	2.00	2.00	2.00	2.00	2.00	2.00	2.00	3.00	25.00	100.00	100.00	0.00	2,500.00	0.00	0.00	2,500.00	100.00	0.00	2,500.00	0.00	0.00	3,022.00	10,722.00
				EJEC.	2.00	2.00	2.00	2.00	2.00	2.00	2.00	2.00	2.00	2.00	2.00	3.00	25.00		1,712.38	1,000.00	2,500.00	0.00	1,000.00	2,500.00	100.00	1,000.00	2,500.00	1,000.00	1,000.00	3,022.00	17,334.38
AOI00136600257 - GESTION DE LAS ACCIONES DE CONSERVACION Y RESTAURACION DEL SITIO ASPERO	Muy Alta	DOCUMENTO	Acumulado Anual	PROG.	2.00	1.00	1.00	1.00	1.00	1.00	1.00	1.00	1.00	1.00	1.00	2.00	14.00	100.00	22,342.00	22,342.00	22,342.00	23,842.00	22,342.00	22,342.00	1,216.00	0.00	0.00	1,216.00	13,000.00	11,216.00	162,200.00
				EJEC.	2.00	1.00	1.00	1.00	1.00	1.00	1.00	1.00	1.00	1.00	1.00	2.00	14.00		14,682.96	13,593.85	12,211.64	9,926.00	5,609.33	8,303.05	12,841.76	9,407.67	9,935.49	8,783.07	9,478.18	39,017.72	153,790.72
AOI00136600258 - CONSERVACION Y RESTAURACION DEL SITIO ASPERO	Muy Alta	M2	Acumulado Anual	PROG.	350.00	355.00	130.00	110.00	130.00	110.00	130.00	110.00	130.00	110.00	115.00	135.00	1,915.00	96.07	0.00	6,421.38	3,921.38	1,682.24	2,500.00	0.00	0.00	0.00	1,216.00	0.00	1,216.00	4,500.00	21,457.00
				EJEC.	179.65	222.92	182.90	223.00	185.20	91.20	153.88	185.20	124.90	20.10	91.20	179.65	1,839.80		2,342.00	2,500.00	0.00	0.00	2,500.00	0.00	0.00	2,500.00	1,216.00	0.00	1,216.00	4,500.00	16,774.00
AOI00136600259 - REGISTRO DE CONSERVACION Y RESTAURACION DEL SITIO ASPERO	Muy Alta	DOCUMENTO	Acumulado Anual	PROG.	49.00	49.00	49.00	51.00	51.00	51.00	51.00	51.00	51.00	51.00	51.00	51.00	606.00	45.54	2,600.00	100.00	100.00	2,600.00	100.00	100.00	1,216.00	0.00	0.00	1,216.00	0.00	4,000.00	12,032.00
				EJEC.	19.00	20.00	25.00	20.00	25.00	17.00	15.00	25.00	39.00	35.00	17.00	19.00	276.00		2,600.00	0.00	0.00	2,500.00	4,000.00	4,000.00	2,500.00	0.00	0.00	1,216.00	0.00	4,000.00	20,816.00
AOI00136600240 - PROCESAMIENTO DE INFORMACION DE LA INVESTIGACION DEL SITIO PUEBLO NUEVO	Muy Alta	DOCUMENTO	Acumulado Anual	PROG.	2.00	2.00	2.00	2.00	2.00	2.00	2.00	2.00	2.00	2.00	2.00	3.00	25.00	96.00	100.00	0.00	0.00	0.00	0.00	0.00	100.00	0.00	0.00	0.00	0.00	0.00	200.00
				EJEC.	2.00	2.00	2.00	2.00	2.00	2.00	1.00	2.00	2.00	2.00	2.00	3.00	24.00		1,500.00	3,669.47	0.00	0.00	0.00	1,500.00	3,528.00	0.00	3,580.10	3,993.10	1,000.00	1,000.00	19,770.67
AOI00136600241 - GESTION DE LAS ACCIONES DE INVESTIGACION DEL SITIO MIRAYA	Muy Alta	DOCUMENTO	Acumulado Anual	PROG.	3.00	1.00	1.00	1.00	1.00	1.00	1.00	1.00	1.00	1.00	1.00	2.00	15.00	93.33	9,364.00	9,364.00	9,364.00	9,364.00	9,364.00	9,364.00	10,024.00	10,024.00	10,894.00	10,107.00	9,364.00	2,364.00	108,961.00
				EJEC.	1.00	2.00	1.00	1.00	1.00	1.00	1.00	1.00	1.00	1.00	1.00	2.00	14.00		5,000.00	6,718.11	9,694.00	6,490.07	6,427.87	4,976.67	12,983.38	7,413.80	8,647.00	5,860.97	10,023.70	9,456.76	93,692.33
AOI00136600242 - EXCAVACION ARQUEOLOGICA DEL SITIO MIRAYA	Muy Alta	M3	Acumulado Anual	PROG.	10.00	9.00	10.00	9.00	10.00	9.00	10.00	9.00	10.00	9.00	10.00	9.00	114.00	100.00	0.00	5,206.00	0.00	2,694.00	0.00	2,500.00	0.00	5,364.00	0.00	5,364.00	0.00	5,364.00	26,492.00
				EJEC.	15.00	28.00	51.00	33.00	53.00	53.00	68.00	52.00	65.00	42.00	34.00	37.00	531.00		6,993.56	2,500.00	0.00	3,160.00	3,192.26	3,160.00	1,400.00	2,500.00	0.00	3,354.00	0.00	5,364.00	31,623.82
AOI00136600243 - REGISTRO DE LA INVESTIGACION ARQUEOLOGICA EN EL SITIO MIRAYA	Muy Alta	DOCUMENTO	Acumulado Anual	PROG.	37.00	41.00	37.00	41.00	37.00	41.00	37.00	41.00	37.00	41.00	37.00	41.00	468.00	100.00	100.00	0.00	0.00	0.00	0.00	0.00	5,464.00	0.00	5,364.00	0.00	5,364.00	5,300.00	21,592.00
				EJEC.	49.00	106.00	117.00	224.00	228.00	185.00	130.00	170.00	126.00	200.00	160.00	160.00	1,855.00		100.00	2,291.78	635.63	1,000.00	1,000.00	5,774.66	1,500.00	1,400.00	3,626.55	0.00	4,074.00	5,300.00	26,702.62
AOI00136600244 - PROCESAMIENTO DE INFORMACION DE LA INVESTIGACION DEL SITIO MIRAYA	Muy Alta	DOCUMENTO	Acumulado Anual	PROG.	2.00	2.00	2.00	2.00	2.00	2.00	2.00	2.00	2.00	2.00	2.00	3.00	25.00	92.00	100.00	0.00	0.00	0.00	0.00	0.00	100.00	5,364.00	0.00	2,481.00	0.00	0.00	8,045.00
				EJEC.	1.00	1.00	2.00	2.00	2.00	2.00	2.00	2.00	2.00	2.00	2.00	3.00	23.00		100.00	1,000.00	1,000.00	1,000.00	1,000.00	1,000.00	1,500.00	1,400.00	0.00	2,481.00	0.00	1,000.00	11,481.00

AOI00136600248 - GESTION DE LAS ACCIONES DE INVESTIGACION DEL SITIO ALLPACOTO	Muy Alta	DOCUMENTO	Acumulado Anual	PROG.	3.00	1.00	1.00	1.00	1.00	1.00	1.00	1.00	1.00	1.00	1.00	2.00	15.00	93.33	12,330.00	12,330.00	12,330.00	12,330.00	12,330.00	12,330.00	15,030.00	7,500.00	7,500.00	7,500.00	4,677.00	2,500.00	118,687.00
				EJEC.	1.00	2.00	1.00	1.00	1.00	1.00	1.00	1.00	1.00	1.00	1.00	2.00	14.00		9,830.00	9,787.13	5,683.80	5,683.80	4,297.91	6,773.75	10,475.22	11,528.02	12,735.62	6,656.88	5,007.00	11,358.06	99,817.19
AOI00136600234 - EXCAVACION ARQUEOLOGICA DEL SITIO PIEDRA PARADA	Muy Alta	M3	Acumulado Anual	PROG.	10.00	9.00	10.00	9.00	10.00	9.00	10.00	9.00	10.00	9.00	10.00	9.00	114.00	100.00	0.00	2,500.00	0.00	3,700.00	0.00	3,500.00	200.00	5,000.00	1,132.00	2,500.00	2,325.00	5,200.00	26,057.00
				EJEC.	71.00	214.00	117.00	86.00	119.00	113.00	189.00	101.00	138.00	125.00	100.00	82.00	1,455.00		1,500.00	2,500.00	0.00	2,700.00	0.00	2,500.00	1,872.35	2,984.00	3,104.35	2,500.00	2,325.00	5,200.00	27,185.70
AOI00136600235 - REGISTRO DE LA INVESTIGACION ARQUEOLOGICA EN EL SITIO PIEDRA PARADA	Muy Alta	DOCUMENTO	Acumulado Anual	PROG.	37.00	41.00	37.00	41.00	37.00	41.00	37.00	41.00	37.00	41.00	37.00	41.00	468.00	100.00	100.00	2,500.00	0.00	2,500.00	0.00	2,500.00	100.00	2,500.00	0.00	2,500.00	0.00	7,563.00	20,263.00
				EJEC.	259.00	224.00	260.00	271.00	142.00	150.00	236.00	229.00	258.00	281.00	195.00	150.00	2,655.00		1,500.00	2,500.00	0.00	2,500.00	3,961.10	1,500.00	1,100.00	2,500.00	1,000.00	2,500.00	0.00	7,563.00	26,624.10
AOI00136600236 - PROCESAMIENTO DE INFORMACION DE LA INVESTIGACION DEL SITIO PIEDRA PARADA	Muy Alta	DOCUMENTO	Acumulado Anual	PROG.	2.00	2.00	2.00	2.00	2.00	2.00	2.00	2.00	2.00	2.00	2.00	3.00	25.00	92.00	100.00	2,500.00	0.00	2,500.00	0.00	2,500.00	100.00	2,500.00	0.00	2,500.00	0.00	0.00	12,700.00
				EJEC.	2.00	2.00	2.00	2.00	1.00	1.00	2.00	2.00	2.00	2.00	2.00	3.00	23.00		1,500.00	2,500.00	3,907.66	2,500.00	0.00	1,500.00	1,184.00	2,500.00	1,000.00	2,500.00	1,255.10	2,075.80	22,422.56
AOI00136600237 - GESTION DE LAS ACCIONES DE INVESTIGACION DEL SITIO PUEBLO NUEVO	Muy Alta	DOCUMENTO	Acumulado Anual	PROG.	3.00	1.00	1.00	1.00	1.00	1.00	1.00	1.00	1.00	1.00	1.00	2.00	15.00	93.33	9,399.00	9,399.00	9,399.00	9,399.00	9,399.00	9,399.00	10,299.00	1,299.00	9,399.00	3,986.00	5,000.00	1,608.00	87,985.00
				EJEC.	1.00	2.00	1.00	1.00	1.00	1.00	1.00	1.00	1.00	1.00	1.00	2.00	14.00		13,721.24	9,399.00	10,059.00	8,033.60	6,837.60	12,748.10	10,559.00	8,033.60	9,560.00	3,986.00	10,943.18	10,661.77	114,542.09
AOI00136600238 - EXCAVACION ARQUEOLOGICA DEL SITIO PUEBLO NUEVO	Muy Alta	M3	Acumulado Anual	PROG.	10.00	9.00	10.00	9.00	10.00	9.00	10.00	9.00	10.00	9.00	10.00	9.00	114.00	100.00	0.00	2,500.00	13,428.00	3,700.00	13,428.00	3,500.00	4,088.00	3,160.00	1,300.00	3,800.00	1,300.00	8,681.00	58,885.00
				EJEC.	33.00	41.00	44.00	32.00	32.00	39.00	21.00	63.00	43.00	45.00	44.00	46.00	483.00		1,500.00	2,500.00	2,428.00	3,160.00	3,428.00	3,500.00	761.10	3,160.00	1,300.00	3,160.00	1,660.00	4,760.00	31,317.10
AOI00136600239 - REGISTRO DE LA INVESTIGACION ARQUEOLOGICA EN EL SITIO PUEBLO NUEVO	Muy Alta	DOCUMENTO	Acumulado Anual	PROG.	37.00	41.00	37.00	41.00	37.00	41.00	37.00	41.00	37.00	41.00	37.00	41.00	468.00	100.00	100.00	2,500.00	13,428.00	2,500.00	13,428.00	2,500.00	100.00	1,500.00	0.00	2,500.00	0.00	3,500.00	42,056.00
				EJEC.	116.00	122.00	76.00	82.00	61.00	65.00	41.00	113.00	80.00	91.00	49.00	49.00	945.00		1,500.00	2,500.00	1,744.80	2,500.00	3,428.00	1,000.00	100.00	2,500.00	0.00	2,500.00	1,000.00	3,500.00	22,272.80
AOI00136600228 - PROCESAMIENTO DE INFORMACION DE LA INVESTIGACION DEL SITIO EL MOLINO	Muy Alta	DOCUMENTO	Acumulado Anual	PROG.	2.00	2.00	2.00	2.00	2.00	2.00	2.00	2.00	2.00	2.00	2.00	3.00	25.00	100.00	100.00	2,500.00	0.00	2,500.00	0.00	2,500.00	0.00	2,500.00	0.00	2,500.00	0.00	0.00	12,600.00
				EJEC.	2.00	2.00	2.00	2.00	2.00	2.00	2.00	1.00	4.00	3.00	3.00	4.00	29.00		2,500.00	2,500.00	0.00	2,500.00	0.00	2,500.00	100.00	2,500.00	0.00	2,500.00	3,420.18	6,530.94	25,051.12
AOI00136600229 - GESTION DE LAS ACCIONES DE INVESTIGACION DEL SITIO LURIHUASI	Muy Alta	DOCUMENTO	Acumulado Anual	PROG.	3.00	1.00	1.00	1.00	1.00	1.00	1.00	1.00	1.00	1.00	1.00	2.00	15.00	93.33	14,992.00	16,092.00	14,992.00	14,992.00	14,992.00	14,992.00	18,292.00	15,192.00	14,992.00	1,000.00	1,000.00	1,648.00	143,176.00
				EJEC.	1.00	2.00	1.00	1.00	1.00	1.00	1.00	1.00	1.00	1.00	1.00	2.00	14.00		14,992.00	14,992.00	8,298.55	10,189.54	8,958.55	9,798.97	11,784.63	10,589.62	8,695.81	11,506.63	9,018.12	12,787.84	131,612.26
AOI00136600230 - EXCAVACION ARQUEOLOGICA DEL SITIO LURIHUASI	Muy Alta	M3	Acumulado Anual	PROG.	10.00	9.00	10.00	9.00	10.00	9.00	10.00	9.00	10.00	9.00	10.00	9.00	114.00	100.00	2,000.00	0.00	2,000.00	1,200.00	2,000.00	1,000.00	2,660.00	660.00	4,359.00	0.00	2,000.00	5,300.00	23,179.00
				EJEC.	52.00	31.00	26.00	21.00	58.00	48.00	38.00	55.00	50.00	34.00	36.00	40.00	489.00		2,000.00	0.00	2,000.00	660.00	2,000.00	660.00	2,200.00	460.00	3,639.00	0.00	2,000.00	5,300.00	20,919.00
AOI00136600231 - REGISTRO DE LA INVESTIGACION ARQUEOLOGICA EN EL SITIO LURIHUASI	Muy Alta	DOCUMENTO	Acumulado Anual	PROG.	37.00	41.00	37.00	41.00	37.00	41.00	37.00	41.00	37.00	41.00	37.00	41.00	468.00	100.00	100.00	2,000.00	0.00	2,000.00	0.00	2,000.00	100.00	2,000.00	0.00	2,000.00	0.00	2,000.00	12,200.00
				EJEC.	105.00	184.00	122.00	105.00	183.00	160.00	83.00	158.00	140.00	105.00	85.00	83.00	1,513.00		2,117.73	2,000.00	0.00	2,000.00	0.00	2,000.00	100.00	2,000.00	0.00	2,000.00	1,000.00	2,000.00	15,217.73
AOI00136600232 - PROCESAMIENTO DE INFORMACION DE LA INVESTIGACION DEL SITIO LURIHUASI	Muy Alta	DOCUMENTO	Acumulado Anual	PROG.	2.00	2.00	2.00	2.00	2.00	2.00	2.00	2.00	2.00	2.00	2.00	3.00	25.00	100.00	2,100.00	0.00	2,000.00	0.00	2,000.00	0.00	2,100.00	0.00	2,000.00	0.00	2,000.00	0.00	12,200.00
				EJEC.	2.00	2.00	2.00	2.00	2.00	2.00	2.00	2.00	2.00	2.00	2.00	3.00	25.00		2,000.00	3,453.60	2,660.00	0.00	2,000.00	0.00	2,100.00	0.00	2,000.00	660.00	2,000.00	1,648.00	18,521.60
AOI00136600233 - GESTION DE LAS ACCIONES DE INVESTIGACION DEL SITIO PIEDRA PARADA	Muy Alta	DOCUMENTO	Acumulado Anual	PROG.	3.00	1.00	1.00	1.00	1.00	1.00	1.00	1.00	1.00	1.00	1.00	2.00	15.00	93.33	12,224.00	12,224.00	12,224.00	12,224.00	12,224.00	12,224.00	18,596.35	16,196.35	12,224.00	12,224.00	11,524.00	7,968.30	152,077.00
				EJEC.	1.00	2.00	1.00	1.00	1.00	1.00	1.00	1.00	1.00	1.00	1.00	2.00	14.00		11,495.40	8,412.60	12,708.00	8,896.43	12,708.00	11,180.35	14,924.00	8,696.35	12,288.00	8,088.10	12,228.00	9,112.30	130,737.53
AOI00136600218 - EXCAVACION ARQUEOLOGICA DEL SITIO ERA DE PANDO	Muy Alta	M3	Acumulado Anual	PROG.	10.00	9.00	10.00	9.00	10.00	9.00	10.00	9.00	10.00	9.00	10.00	9.00	114.00	100.00	2,500.00	2,706.00	2,500.00	1,986.00	2,500.00	0.00	2,500.00	0.00	2,500.00	0.00	2,500.00	1,505.00	21,197.00
				EJEC.	30.00	19.60	48.00	44.30	27.00	25.00	24.20	101.00	49.00	46.00	35.00	17.00	466.10		2,500.00	0.00	2,500.00	660.00	2,041.50	660.00	2,500.00	0.00	2,500.00	0.00	2,500.00	0.00	15,861.50
AOI00136600219 - REGISTRO DE LA INVESTIGACION ARQUEOLOGICA EN EL SITIO ERA DE PANDO	Muy Alta	DOCUMENTO	Acumulado Anual	PROG.	37.00	41.00	37.00	41.00	37.00	41.00	37.00	41.00	37.00	41.00	37.00	41.00	468.00	100.00	100.00	2,500.00	5,225.20	2,500.00	5,225.20	2,500.00	5,225.20	2,500.00	2,500.00	2,500.00	2,500.00	2,233.40	35,509.00
				EJEC.	227.00	314.00	318.00	332.00	288.00	265.00	154.00	229.00	235.00	196.00	132.00	65.00	2,755.00		2,500.00	2,500.00	2,844.36	2,500.00	2,225.20	2,500.00	5,325.20	2,500.00	5,225.20	2,500.00	2,500.00	2,233.40	35,353.36
AOI00136600224 - PROCESAMIENTO DE INFORMACION DE LA INVESTIGACION DEL SITIO ERA DE PANDO	Muy Alta	DOCUMENTO	Acumulado Anual	PROG.	2.00	2.00	2.00	2.00	2.00	2.00	2.00	2.00	2.00	2.00	2.00	3.00	25.00	100.00	100.00	16,082.00	16,082.00	16,082.00	16,082.00	16,083.00	0.00	0.00	0.00	0.00	0.00	0.00	80,511.00
				EJEC.	3.00	2.00	1.00	3.00	3.00	3.00	3.00	2.00	2.00	2.00	2.00	3.00	29.00		2,500.00	0.00	1,082.00	6,392.30	1,082.00	7,529.97	3,656.85	7,757.05	903.27	9,075.95	4,876.53	5,300.00	50,155.92
AOI00136600225 - GESTION DE LAS ACCIONES DE INVESTIGACION DEL SITIO EL MOLINO	Muy Alta	DOCUMENTO	Acumulado Anual	PROG.	3.00	1.00	1.00	1.00	1.00	1.00	1.00	1.00	1.00	1.00	1.00	2.00	15.00	93.33	11,191.00	16,118.00	11,191.00	11,191.00	11,191.00	11,191.00	2,991.00	5,591.00	6,191.00	10,491.00	3,923.50	2,008.00	103,268.50
				EJEC.	1.00	2.00	1.00	1.00	1.00	1.00	1.00	1.00	1.00	1.00	1.00	2.00	14.00		5,943.40	5,824.27	5,431.91	3,680.60	5,057.85	3,680.60	12,540.60	4,340.60	12,622.18	6,079.85	3,923.50	2,008.00	71,133.36
AOI00136600226 - EXCAVACION ARQUEOLOGICA DEL SITIO EL MOLINO	Muy Alta	M3	Acumulado Anual	PROG.	10.00	9.00	10.00	9.00	10.00	9.00	10.00	9.00	10.00	9.00	10.00	9.00	114.00	100.00	0.00	5,206.00	0.00	2,500.00	0.00	2,500.00	0.00	2,500.00	0.00	2,500.00	0.00	4,050.00	19,256.00
				EJEC.	33.00	57.52	105.00	78.52	46.00	50.00	16.87	60.69	35.60	26.87	37.00	30.00	577.07		2,500.00	2,500.00	660.00	3,160.00	0.00	3,160.00	0.00	2,500.00	0.00	2,500.00	0.00	4,050.00	21,030.00
AOI00136600227 - REGISTRO DE LA INVESTIGACION ARQUEOLOGICA EN EL SITIO EL MOLINO	Muy Alta	DOCUMENTO	Acumulado Anual	PROG.	37.00	41.00	37.00	41.00	37.00	41.00	37.00	41.00	37.00	41.00	37.00	41.00	468.00	100.00	100.00	2,500.00	6,782.75	2,500.00	6,782.75	2,500.00	0.00	2,500.00	0.00	2,123.00	0.00	0.00	25,788.50
				EJEC.	207.00	280.00	228.00	117.00	155.00	135.00	195.00	85.00	122.00	250.00	105.00	90.00	1,969.00		2,500.00	2,500.00	6,782.75	2,500.00	6,782.75	2,500.00	100.00	2,500.00	0.00	2,123.00	6,660.00	6,660.00	41,608.50
AOI00136600212 - PROCESAMIENTO DE INFORMACION DE LA INVESTIGACION DEL SITIO VICHAMA	Muy Alta	DOCUMENTO	Acumulado Anual	PROG.	6.00	6.00	6.00	6.00	6.00	6.00	6.00	6.00	6.00	6.00	6.00	7.00	73.00	52.05	100.00	12,070.00	0.00	12,070.00	0.00	12,070.00	0.00	12,070.00	0.00	12,070.00	0.00	0.00	60,450.00
				EJEC.	3.00	3.00	2.00	3.00	3.00	3.00	3.00	3.00	3.00	3.00	3.00	6.00	38.00		2,500.00	12,070.00	6,266.30	5,803.70	0.00	12,070.00	10,100.00	12,070.00	10,816.95	9,731.95	5,249.95	7,316.95	93,995.80

AOI00136600213 - GESTION DE LAS ACCIONES DE INVESTIGACION DE LA SEDE Y EL SITIO CARAL	Muy Alta	DOCUMENTO	Acumulado Anual	PROG.	3.00	1.00	1.00	1.00	1.00	1.00	1.00	1.00	1.00	1.00	1.00	2.00	15.00	93.33	22,500.00	24,000.00	31,869.00	50,069.00	50,069.00	42,263.00	36,869.00	42,000.00	48,700.00	30,172.00	27,385.00	53,300.00	459,196.00
				EJEC.	1.00	2.00	1.00	1.00	1.00	1.00	1.00	1.00	1.00	1.00	1.00	2.00	14.00		51,500.00	24,000.00	31,869.00	30,131.00	41,535.62	30,079.37	43,200.00	31,869.00	42,671.00	40,700.00	24,930.22	90,246.37	482,731.58
AOI00136600214 - EXCAVACION ARQUEOLOGICA DEL SITIO CARAL	Muy Alta	M3	Acumulado Anual	PROG.	12.00	10.00	12.00	12.00	12.00	12.00	12.00	12.00	15.00	13.00	17.00	14.00	153.00	100.00	0.00	22,840.00	44,559.83	20,833.00	10,172.00	6,500.00	10,372.00	13,500.00	11,672.00	15,500.00	15,500.00	15,500.00	186,948.83
				EJEC.	135.76	177.10	172.30	89.80	114.10	106.10	114.10	184.00	179.86	40.50	85.09	39.14	1,437.85		15,000.00	47,702.53	38,963.17	8,000.00	10,172.00	15,500.00	10,172.00	8,500.00	11,672.00	15,500.00	15,500.00	15,500.00	212,181.70
AOI00136600215 - REGISTRO DE LA INVESTIGACION ARQUEOLOGICA EN EL SITIO CARAL	Muy Alta	DOCUMENTO	Acumulado Anual	PROG.	90.00	105.00	90.00	105.00	90.00	105.00	90.00	105.00	90.00	105.00	90.00	105.00	1,170.00	100.00	100.00	6,912.00	30,426.83	5,500.00	30,426.83	5,500.00	30,526.83	5,500.00	30,426.83	7,842.00	30,426.83	5,500.00	189,088.15
				EJEC.	283.00	328.00	402.00	366.00	348.00	330.00	348.00	489.00	365.00	218.00	256.00	175.00	3,908.00		15,100.00	11,000.00	426.83	19,219.87	10,426.83	15,500.00	1,360.97	28,270.78	14,752.15	17,030.20	30,426.83	5,500.00	169,014.46
AOI00136600216 - PROCESAMIENTO DE INFORMACION DE LA INVESTIGACION DEL SITIO CARAL	Muy Alta	DOCUMENTO	Acumulado Anual	PROG.	6.00	6.00	6.00	6.00	6.00	6.00	6.00	6.00	6.00	6.00	6.00	7.00	73.00	93.15	100.00	5,500.00	30,426.85	5,500.00	30,426.85	5,500.00	30,526.85	12,000.00	12,000.00	12,000.00	12,000.00	11,084.47	167,065.02
				EJEC.	5.00	5.00	12.00	5.00	5.00	5.00	5.00	5.00	5.00	5.00	5.00	6.00	68.00		15,808.91	5,500.00	426.85	15,500.00	10,426.85	11,741.26	30,426.85	5,500.00	10,172.00	5,500.00	12,000.00	11,084.47	134,087.19
AOI00136600217 - GESTION DE LAS ACCIONES DE INVESTIGACION DEL SITIO ERA DE PANDO	Muy Alta	DOCUMENTO	Acumulado Anual	PROG.	3.00	1.00	1.00	1.00	1.00	1.00	1.00	1.00	1.00	1.00	1.00	2.00	15.00	93.33	3,500.00	0.00	6,000.00	0.00	3,500.00	0.00	3,500.00	0.00	2,500.00	0.00	2,500.00	5,300.00	26,800.00
				EJEC.	1.00	2.00	1.00	1.00	1.00	1.00	1.00	1.00	1.00	1.00	1.00	2.00	14.00		11,066.40	15,983.60	4,160.00	0.00	4,160.00	0.00	4,350.00	660.00	4,961.00	660.00	2,940.00	11,406.72	60,347.72
AOI00136600206 - EXCAVACION ARQUEOLOGICA DEL SITIO ASPERO	Muy Alta	M3	Acumulado Anual	PROG.	17.00	17.00	16.00	16.00	18.00	16.00	16.00	18.00	15.00	13.00	17.00	14.00	193.00	100.00	0.00	25,034.00	12,770.00	23,444.00	23,453.00	0.00	12,770.00	0.00	0.00	3,121.00	0.00	20,000.00	120,592.00
				EJEC.	67.00	47.00	28.00	47.00	62.00	52.00	49.00	80.00	51.00	16.00	22.00	15.00	536.00		2,770.00	0.00	12,770.00	23,444.00	19,238.23	0.00	12,770.00	0.00	0.00	3,121.00	0.00	20,000.00	94,113.23
AOI00136600207 - PROCESAMIENTO DE INFORMACION DE LA INVESTIGACION DEL SITIO ASPERO	Muy Alta	DOCUMENTO	Acumulado Anual	PROG.	6.00	6.00	6.00	6.00	6.00	6.00	6.00	6.00	6.00	6.00	6.00	7.00	73.00	39.73	100.00	0.00	0.00	0.00	0.00	0.00	0.00	0.00	0.00	0.00	12,770.00	0.00	12,870.00
				EJEC.	4.00	3.00	2.00	3.00	3.00	3.00	2.00	2.00	3.00	1.00	1.00	2.00	29.00		2,770.00	31,388.58	149.42	0.00	3,453.00	0.00	2,930.47	0.00	3,000.00	0.00	12,770.00	6,451.24	62,912.71
AOI00136600208 - REGISTRO DE LA INVESTIGACION ARQUEOLOGICA EN EL SITIO ASPERO	Muy Alta	DOCUMENTO	Acumulado Anual	PROG.	0.00	90.00	105.00	90.00	105.00	90.00	105.00	90.00	105.00	90.00	105.00	90.00	1,065.00	100.00	100.00	12,770.00	0.00	12,770.00	0.00	12,770.00	0.00	12,770.00	0.00	12,770.00	0.00	12,770.00	76,720.00
				EJEC.	507.00	467.00	49.00	211.00	739.00	332.00	164.00	264.00	160.00	31.00	90.00	30.00	3,044.00		2,770.00	12,770.00	0.00	12,770.00	0.00	12,770.00	0.00	12,770.00	18,073.42	12,770.00	0.00	12,770.00	97,463.42
AOI00136600209 - GESTION DE LAS ACCIONES DE INVESTIGACION DE LA SEDE Y EL SITIO VICHAMA	Muy Alta	DOCUMENTO	Acumulado Anual	PROG.	3.00	1.00	1.00	1.00	1.00	1.00	1.00	1.00	1.00	1.00	1.00	2.00	15.00	93.33	15,666.00	24,103.00	19,221.00	22,776.00	15,666.00	15,666.00	21,666.00	15,666.00	15,666.00	15,666.00	15,666.00	16,158.00	213,586.00
				EJEC.	1.00	2.00	1.00	1.00	1.00	1.00	1.00	1.00	1.00	1.00	1.00	2.00	14.00		34,846.67	15,666.00	10,719.70	13,622.70	15,872.70	2,986.00	22,586.00	14,032.95	18,566.00	18,566.00	18,566.00	16,540.00	202,570.72
AOI00136600210 - EXCAVACION ARQUEOLOGICA DEL SITIO VICHAMA	Muy Alta	M3	Acumulado Anual	PROG.	17.00	17.00	16.00	16.00	18.00	16.00	16.00	18.00	15.00	13.00	17.00	14.00	193.00	100.00	5,500.00	20,336.00	5,500.00	17,330.00	16,130.00	17,630.00	5,500.00	16,130.00	5,500.00	16,130.00	5,500.00	10,362.00	141,548.00
				EJEC.	10.00	17.30	12.30	21.75	24.02	21.00	11.90	12.40	9.39	14.00	27.90	15.00	196.96		5,500.00	6,803.70	5,500.00	17,330.00	16,130.00	16,130.00	5,700.00	12,130.00	5,500.00	6,130.00	5,500.00	10,362.00	112,715.70
AOI00136600211 - REGISTRO DE LA INVESTIGACION ARQUEOLOGICA EN EL SITIO VICHAMA	Muy Alta	DOCUMENTO	Acumulado Anual	PROG.	90.00	105.00	90.00	105.00	90.00	105.00	90.00	105.00	90.00	105.00	90.00	105.00	1,170.00	100.00	100.00	16,130.00	16,130.00	16,130.00	5,500.00	16,139.00	0.00	0.00	0.00	4,988.00	0.00	14,050.00	89,167.00
				EJEC.	77.00	128.00	67.00	158.00	152.00	144.00	184.00	127.00	205.00	155.00	288.00	348.00	2,033.00		2,500.00	10,000.00	14,699.90	6,130.00	5,500.00	6,716.95	4,616.95	0.00	4,600.00	4,988.00	10,000.00	24,050.00	93,801.80
AOI00136600351 - ACTIVIDADES DEL PROYECTO MEJORA DEL SISTEMA DE ALMACENAMIENTO, REGISTRO 3D Y FOTOGRÁFICO Y CONSERVACIÓN CURATIVA DE LA COLECCIÓN DE ESTATUILLAS Y FRISOS DE LA CIVILIZACIÓN CARAL	Muy Alta	REGISTRO	Acumulado Anual	PROG.	1.00	1.00	1.00	1.00	1.00	1.00	1.00	1.00	1.00	1.00	1.00	1.00	12.00	100.00	10,000.00	10,000.00	10,000.00	10,000.00	10,000.00	16,246.00	16,246.00	16,246.00	16,246.00	16,248.00	18,704.00	18,704.00	168,640.00
				EJEC.	1.00	1.00	1.00	1.00	1.00	1.00	1.00	1.00	1.00	1.00	1.00	1.00	12.00		0.00	10,000.00	10,000.00	21,632.00	10,000.00	10,000.00	0.00	10,000.00	17,642.00	8,303.11	15,162.40	35,261.60	148,001.11
AOI00136600197 - PLANIFICACIÓN, ORGANIZACIÓN, DIRECCIÓN Y CONTROL DE LAS ACTIVIDADES DE LA SUBDIRECCION (SDICSA)	Muy Alta	DOCUMENTO	Acumulado Anual	PROG.	1.00	1.00	1.00	1.00	1.00	1.00	1.00	1.00	1.00	1.00	1.00	1.00	12.00	100.00	6,000.00	6,000.00	8,945.00	117,113.00	11,595.00	10,419.25	0.00	0.00	0.00	0.00	0.00	3,000.00	163,072.25
				EJEC.	1.00	1.00	1.00	1.00	1.00	1.00	1.00	1.00	1.00	1.00	1.00	1.00	12.00		11,605.00	10,775.00	14,135.00	14,450.00	27,280.36	11,405.00	104,063.85	14,856.25	14,723.05	14,338.00	10,556.00	10,213.00	258,400.51
AOI00136600202 - COORDINACIÓN DE CONSERVACIÓN DE SITIOS ARQUEOLOGICOS	Muy Alta	DOCUMENTO	Acumulado Anual	PROG.	1.00	1.00	1.00	1.00	1.00	1.00	1.00	1.00	1.00	1.00	1.00	1.00	12.00	100.00	6,113.00	6,113.00	6,113.00	6,113.00	6,113.00	6,113.00	0.00	0.00	3,180.00	4,000.00	4,000.00	4,000.00	51,858.00
				EJEC.	1.00	1.00	1.00	1.00	1.00	1.00	1.00	1.00	1.00	1.00	1.00	1.00	12.00		6,113.00	3,113.00	3,113.00	3,113.00	10,676.35	6,113.00	6,300.00	6,300.00	6,300.00	6,300.00	10,300.00	10,300.00	78,041.35
AOI00136600203 - GESTION DE CONSERVACION Y RESTAURACION DE SITIOS ARQUEOLOGICO	Muy Alta	DOCUMENTO	Acumulado Anual	PROG.	1.00	1.00	1.00	1.00	1.00	1.00	1.00	1.00	1.00	1.00	1.00	1.00	12.00	100.00	0.00	16,160.00	8,471.00	14,437.25	3,937.25	3,937.25	0.00	0.00	0.00	0.00	0.00	0.00	46,942.75
				EJEC.	1.00	1.00	1.00	1.00	1.00	1.00	1.00	1.00	1.00	1.00	1.00	1.00	12.00		879.90	3,000.00	3,000.00	3,000.00	0.00	445.10	0.00	0.00	0.00	0.00	0.00	0.00	10,325.00
AOI00136600204 - CONTEXTUALIZACION DE MUESTRAS Y MATERIALES ARQUEOLOGICOS	Muy Alta	DOCUMENTO	Acumulado Anual	PROG.	2.00	2.00	2.00	2.00	2.00	2.00	2.00	2.00	2.00	2.00	2.00	2.00	24.00	91.67	2,635.00	2,635.00	2,635.00	2,635.00	2,635.00	2,635.00	0.00	0.00	0.00	0.00	0.00	0.00	15,810.00
				EJEC.	2.00	1.00	2.00	3.00	1.00	2.00	1.00	2.00	2.00	1.00	3.00	2.00	22.00		1,213.00	2,635.00	2,635.00	2,635.00	2,218.20	2,218.20	2,500.00	2,500.00	2,500.00	2,500.00	2,500.00	2,500.00	28,554.40
AOI00136600205 - GESTION DE LAS ACCIONES DE INVESTIGACION DE LA SEDE Y EL SITIO ASPERO	Muy Alta	DOCUMENTO	Acumulado Anual	PROG.	3.00	1.00	1.00	1.00	1.00	1.00	1.00	1.00	1.00	1.00	1.00	2.00	15.00	93.33	14,270.00	23,444.00	23,444.00	23,444.00	12,770.00	23,444.00	26,375.00	34,696.00	12,770.00	24,696.00	29,145.00	32,822.00	281,320.00
				EJEC.	1.00	2.00	1.00	1.00	1.00	1.00	1.00	1.00	1.00	1.00	1.00	2.00	14.00		36,263.26	0.00	23,444.00	479.87	12,770.00	20,976.94	23,444.00	21,925.86	14,639.00	19,214.51	26,092.40	32,743.00	231,992.84

AOI00136600320 - INGRESO Y MANEJO DE MATERIALES EN EL GABINETE ÁSPERO	Muy Alta	REGISTRO	Acumulado Anual	PROG.	50.00	60.00	60.00	60.00	60.00	60.00	60.00	60.00	60.00	60.00	60.00	60.00	710.00	87.61	4,263.00	1,783.00	4,113.00	4,342.00	4,113.00	4,113.00	4,413.00	4,135.00	4,113.00	4,113.00	4,113.00	11,963.00	55,577.00
				EJEC.	0.00	63.00	105.00	39.00	88.00	82.00	30.00	27.00	50.00	22.00	29.00	87.00	622.00		4,402.70	5,405.88	4,361.30	4,360.94	4,361.30	4,363.55	4,413.00	4,113.00	4,914.00	4,113.00	4,363.55	13,223.55	62,395.77
AOI00136600321 - EJECUCION DEL ANÁLISIS TÉCNICO DE MUESTRAS EN EL GABINETE ÁSPERO	Muy Alta	FICHA TECNICA	Acumulado Anual	PROG.	60.00	120.00	120.00	120.00	120.00	120.00	120.00	120.00	120.00	120.00	120.00	120.00	1,380.00	100.00	10,974.00	10,774.00	10,774.00	10,774.00	10,774.00	10,774.00	11,974.00	10,774.00	10,774.00	19,161.00	10,774.00	11,974.00	140,275.00
				EJEC.	98.00	77.00	132.00	69.00	62.00	42.00	87.00	141.00	126.00	239.00	301.00	159.00	1,533.00		10,774.00	10,774.00	10,774.00	10,774.00	10,774.00	10,774.00	13,124.55	11,024.55	11,024.55	11,024.55	10,774.00	11,974.00	133,590.20
AOI00136600322 - REALIZACION DE ENVÍOS DE MATERIALES DESDE EL GABINETE ÁSPERO AL GABINETE DE LIMA	Muy Alta	REGISTRO	Acumulado Anual	PROG.	10.00	10.00	10.00	10.00	10.00	10.00	10.00	10.00	10.00	10.00	10.00	10.00	120.00	100.00	2,113.00	1,913.00	1,913.00	1,913.00	1,913.00	1,913.00	2,213.00	1,913.00	1,913.00	1,913.00	1,913.00	2,228.00	23,771.00
				EJEC.	24.00	38.00	0.00	25.00	11.00	22.00	36.00	0.00	4.00	0.00	11.00	1.00	172.00		1,913.00	1,913.00	1,913.00	1,913.00	1,913.00	1,913.00	2,213.00	1,913.00	1,913.00	1,913.00	1,913.00	2,228.00	23,571.00
AOI00136600323 - INGRESO Y MANEJO DE MATERIALES EN EL GABINETE VICHAMA	Muy Alta	REGISTRO	Acumulado Anual	PROG.	100.00	60.00	60.00	60.00	60.00	60.00	60.00	60.00	60.00	60.00	60.00	60.00	760.00	100.00	15,284.00	15,284.00	15,284.00	18,238.00	6,500.00	4,200.00	3,000.00	6,850.00	2,000.00	2,000.00	2,000.00	7,908.00	98,548.00
				EJEC.	14.00	77.00	104.00	68.00	48.00	89.00	74.00	50.00	49.00	84.00	87.00	134.00	878.00		8,314.57	5,284.00	5,284.00	6,784.00	6,339.16	914.30	7,340.30	10,586.44	11,318.62	8,398.30	8,470.30	12,435.22	91,469.21
AOI00136600324 - EJECUCION DEL ANÁLISIS TÉCNICO DE MUESTRAS EN EL GABINETE VICHAMA	Muy Alta	FICHA TECNICA	Acumulado Anual	PROG.	20.00	30.00	30.00	30.00	30.00	30.00	30.00	30.00	30.00	30.00	30.00	30.00	350.00	100.00	8,426.00	8,226.00	8,226.00	4,000.00	3,000.00	3,000.00	3,000.00	2,000.00	6,000.00	2,000.00	2,000.00	2,621.00	52,499.00
				EJEC.	69.00	44.00	89.00	105.00	118.00	166.00	122.00	42.00	82.00	74.00	81.00	68.00	1,060.00		1,926.00	4,494.07	8,553.50	7,356.30	8,226.00	8,226.00	3,000.00	3,000.00	2,000.00	6,000.00	2,000.00	2,621.00	57,402.87
AOI00136600325 - REALIZACION DE ENVÍOS DE MATERIALES DESDE EL GABINETE VICHAMA AL GABINETE DE LIMA	Muy Alta	REGISTRO	Acumulado Anual	PROG.	0.00	10.00	10.00	10.00	10.00	10.00	10.00	10.00	10.00	10.00	10.00	10.00	110.00	72.73	2,113.00	1,913.00	1,913.00	1,913.00	1,913.00	1,913.00	2,213.00	2,000.00	2,000.00	2,000.00	2,000.00	2,623.00	24,514.00
				EJEC.	12.00	0.00	6.00	0.00	17.00	6.00	0.00	6.00	1.00	0.00	9.00	23.00	80.00		2,113.00	1,913.00	1,913.00	1,913.00	1,913.00	1,913.00	2,213.00	1,913.00	2,000.00	2,000.00	2,000.00	2,623.00	24,427.00
AOI00136600314 - MANEJO DE LA COLECCIÓN ARQUEOLOGICA Y ATENCION A USUARIOS	Muy Alta	INFORME	Acumulado Anual	PROG.	1.00	1.00	1.00	1.00	1.00	1.00	1.00	1.00	1.00	1.00	1.00	1.00	12.00	100.00	200.00	16,465.00	16,465.00	16,665.00	16,665.00	16,465.00	16,465.00	16,465.00	16,465.00	16,465.00	14,465.00	16,476.00	179,726.00
				EJEC.	1.00	1.00	1.00	1.00	1.00	1.00	1.00	1.00	1.00	1.00	1.00	1.00	12.00		10,050.00	15,378.67	14,532.10	14,732.10	14,232.10	14,032.10	15,732.10	14,732.10	14,532.10	14,532.10	14,465.00	16,476.00	173,426.47
AOI00136600315 - CONSERVACIÓN DE MATERIALES ARQUEOLÓGICOS	Muy Alta	BIEN	Acumulado Anual	PROG.	10.00	2.00	2.00	2.00	2.00	2.00	2.00	16.00	16.00	16.00	16.00	16.00	102.00	82.35	4,513.00	4,113.00	4,113.00	4,313.00	4,313.00	4,313.00	4,413.00	4,113.00	4,113.00	4,113.00	4,113.00	4,413.00	50,956.00
				EJEC.	2.00	22.00	1.00	1.00	1.00	1.00	4.00	1.00	10.00	10.00	11.00	20.00	84.00		4,513.00	2,113.00	2,113.00	2,313.00	4,313.00	4,113.00	4,413.00	4,113.00	0.00	4,113.00	4,113.00	4,413.00	40,643.00
AOI00136600316 - MANEJO DE LA COLECCIÓN MUSEABLE Y ATENCIÓN A USUARIOS	Muy Alta	INFORME	Acumulado Anual	PROG.	1.00	1.00	2.00	1.00	1.00	2.00	1.00	1.00	2.00	1.00	1.00	2.00	16.00	100.00	200.00	0.00	0.00	0.00	0.00	200.00	0.00	4,113.00	4,113.00	4,113.00	4,113.00	4,363.00	21,215.00
				EJEC.	2.00	1.00	2.00	3.00	2.00	2.00	2.00	3.00	2.00	3.00	5.00	4.00	31.00		200.00	2,000.00	2,000.00	2,000.00	500.00	500.00	0.00	0.00	4,113.00	0.00	4,113.00	4,363.00	19,789.00
AOI00136600317 - INGRESO Y MANEJO DE MATERIALES EN EL GABINETE CARAL	Muy Alta	REGISTRO	Acumulado Anual	PROG.	10.00	15.00	15.00	20.00	20.00	20.00	20.00	20.00	20.00	20.00	20.00	20.00	220.00	100.00	5,313.00	5,113.00	5,113.00	8,033.00	5,113.00	5,113.00	5,413.00	6,330.00	3,913.00	4,474.00	3,913.00	12,213.00	70,054.00
				EJEC.	27.00	31.00	52.00	56.00	45.00	54.00	33.00	53.00	71.00	25.00	25.00	31.00	503.00		5,113.00	5,113.00	5,113.00	5,113.00	5,113.00	5,146.00	5,413.00	6,313.00	5,736.00	5,674.00	4,433.00	12,213.00	70,493.00
AOI00136600318 - EJECUCION DEL ANÁLISIS TÉCNICO DE MUESTRAS EN EL GABINETE CARAL	Muy Alta	FICHA TECNICA	Acumulado Anual	PROG.	15.00	15.00	15.00	20.00	30.00	30.00	30.00	30.00	30.00	30.00	30.00	30.00	305.00	100.00	9,539.00	6,075.00	9,339.00	9,339.00	9,339.00	9,339.00	1,913.00	9,339.00	3,913.00	3,913.00	0.00	3,913.00	75,961.00
				EJEC.	23.00	37.00	42.00	102.00	81.00	76.00	90.00	89.00	105.00	44.00	84.00	61.00	834.00		8,755.70	8,714.30	10,236.52	4,528.00	4,527.70	4,495.00	6,028.00	4,528.00	7,641.00	3,167.00	6,613.58	7,154.00	76,388.80
AOI00136600319 - REALIZACION DE ENVÍOS DE MATERIALES DESDE EL GABINETE CARAL AL GABINETE DE LIMA	Muy Alta	REGISTRO	Acumulado Anual	PROG.	5.00	10.00	10.00	10.00	10.00	10.00	10.00	10.00	10.00	10.00	10.00	10.00	115.00	100.00	2,119.00	1,913.00	1,913.00	1,913.00	1,913.00	1,913.00	3,913.00	3,913.00	0.00	3,913.00	1,913.00	2,913.00	28,249.00
				EJEC.	43.00	9.00	23.00	13.00	6.00	10.00	0.00	0.00	7.00	10.00	10.00	6.00	137.00		1,913.00	1,913.00	1,913.00	1,913.00	1,913.00	1,913.00	2,213.00	1,913.00	0.00	3,913.00	1,913.00	2,913.00	24,343.00
																EJECUCIÓN FÍSICA POR AEI.11.04:		92.3												EJECUCIÓN FINANCIERA POR AEI.11.04:		9,067,911.90

OEI.13 FORTALECER LA GESTIÓN INSTITUCIONAL

AEI.13.03 GESTIÓN INSTITUCIONAL EFECTIVA DEL MINISTERIO DE CULTURA

AOI00136600178 - SEGUIMIENTO Y SUPERVISIÓN DEL CUMPLIMIENTO DE LAS ACTIVIDADES ADMINISTRATIVAS Y TECNICAS DE LA UNIDAD EJECUTORA	Alta	DOCUMENTO	Acumulado Anual	PROG.	1.00	1.00	1.00	1.00	1.00	1.00	1.00	1.00	1.00	1.00	1.00	1.00	12.00	100.00	26,264.67	25,614.41	25,514.67	28,048.25	28,948.25	28,948.25	30,148.25	24,109.00	23,839.00	23,959.00	25,075.00	27,817.25	318,286.00
				EJEC.	1.00	1.00	1.00	1.00	1.00	1.00	1.00	1.00	1.00	1.00	1.00	1.00	12.00		29,318.50	28,469.50	21,528.24	24,230.61	23,610.79	21,004.53	25,869.26	21,069.61	22,827.80	22,764.00	27,789.94	30,078.00	298,560.78
AOI00136600179 - CONDUCCION DEL CONSEJO MULTISECTORIAL PARA LA EJECUCIÓN DEL PLAN MAESTRO EN EL VALLE SUPE Y BARRANCA	Alta	ACCION	Acumulado Anual	PROG.	0.00	0.00	0.00	0.00	0.00	1.00	0.00	0.00	0.00	0.00	1.00	0.00	2.00	100.00	8,162.00	8,162.00	8,162.00	7,162.00	7,162.00	7,162.00	2,600.00	2,300.00	2,300.00	2,300.00	0.00	0.00	55,472.00
				EJEC.	0.00	0.00	0.00	0.00	0.00	1.00	0.00	0.00	0.00	0.00	1.00	0.00	2.00		8,162.00	8,040.40	7,601.68	7,169.88	7,162.00	7,162.00	8,362.00	7,162.00	5,162.00	5,162.00	2,208.31	135.40	73,489.67
AOI00136600180 - SUPERVISION Y CONDUCCION DEL PROCESO DE GESTION ADMINISTRATIVA Y FINANCIERA DE LA ZAC LIMA	Alta	INFORME	Acumulado Anual	PROG.	1.00	1.00	1.00	1.00	1.00	1.00	1.00	1.00	1.00	1.00	1.00	1.00	12.00	100.00	46,018.00	55,843.00	55,843.00	57,143.00	55,843.00	49,718.00	35,104.00	29,191.00	23,770.00	29,191.00	43,611.00	34,613.00	515,888.00
				EJEC.	1.00	1.00	1.00	1.00	1.00	1.00	1.00	1.00	1.00	1.00	1.00	1.00	12.00		41,595.92	44,718.00	45,595.92	47,937.77	35,634.30	30,589.92	41,018.00	40,718.00	31,176.92	18,718.00	24,390.21	26,829.58	428,922.54
AOI00136600181 - ELABORACION DE LOS ESTADOS FINANCIEROS Y PRESUPUESTALES (CONTABILIDAD)	Alta	INFORME	Acumulado Anual	PROG.	1.00	1.00	1.00	1.00	1.00	1.00	1.00	1.00	1.00	1.00	1.00	1.00	12.00	100.00	6,113.00	6,163.00	7,683.00	6,153.00	6,113.00	6,133.00	6,414.00	7,113.00	6,113.00	6,113.00	6,113.00	6,414.00	76,638.00
				EJEC.	1.00	1.00	1.00	1.00	1.00	1.00	1.00	1.00	1.00	1.00	1.00	1.00	12.00		6,113.00	6,163.00	7,683.00	6,153.00	6,113.00	6,133.00	6,414.00	7,113.00	6,113.00	6,113.00	6,113.00	6,414.00	76,638.00
AOI00136600182 - EJECUCION DE INGRESOS Y GASTOS DE LA UNIDAD EJECUTORA (TESORERIA)	Alta	INFORME	Acumulado Anual	PROG.	1.00	1.00	1.00	1.00	1.00	1.00	1.00	1.00	1.00	1.00	1.00	1.00	12.00	100.00	6,813.00	6,313.00	6,313.00	6,353.00	6,853.00	6,313.00	6,614.00	6,813.00	6,313.00	6,313.00	6,313.00	6,614.00	77,938.00
				EJEC.	1.00	1.00	1.00	1.00	1.00	1.00	1.00	1.00	1.00	1.00	1.00	1.00	12.00		6,313.00	6,313.00	6,313.00	6,353.00	6,853.00	6,313.00	6,614.00	6,813.00	6,313.00	6,313.00	6,313.00	6,614.00	77,438.00

AOI00136600183 - ADQUISICION Y ATENCION DE BIENES Y SERVICIOS REQUERIDOS POR LAS DIFERENTES DEPENDENCIAS DE LA ENTIDAD (LOGISTICA)	Alta	INFORME	Acumulado Anual	PROG.	1.00	1.00	1.00	1.00	1.00	1.00	1.00	1.00	1.00	1.00	1.00	1.00	12.00	100.00	134,807.00	107,208.00	186,707.00	182,587.00	133,801.00	78,662.00	80,574.00	38,705.00	44,243.00	34,207.00	70,065.00	78,804.00	1,170,370.00
				EJEC.	1.00	1.00	1.00	1.00	1.00	1.00	1.00	1.00	1.00	1.00	1.00	1.00	12.00		47,669.93	75,556.83	94,975.39	34,420.55	66,151.62	155,277.89	67,222.82	282,348.73	69,405.57	80,914.60	103,796.84	178,902.14	1,256,642.91
AOI00136600297 - GESTIÓN DE ASESORAMIENTO LEGAL Y DEFENSA DE PATRIMONIO	Alta	DOCUMENTO	Acumulado Anual	PROG.	1.00	1.00	1.00	1.00	1.00	1.00	1.00	1.00	1.00	1.00	1.00	1.00	12.00	100.00	6,718.00	17,718.00	18,018.00	18,018.00	18,018.00	9,018.00	30,018.00	28,518.00	18,218.00	18,218.00	18,216.00	19,268.00	219,964.00
				EJEC.	1.00	1.00	1.00	1.00	1.00	1.00	1.00	1.00	1.00	1.00	1.00	1.00	12.00		18,227.70	18,186.30	18,186.30	18,186.30	18,186.30	18,186.30	18,486.30	18,186.30	18,186.30	18,186.30	18,186.30	19,236.30	219,627.00
AOI00136600353 - CONTINUIDAD DEL PERSONAL CAS CONTRATADO EN EL MARCO DE LA UNICA DISPOSICION COMPLEMENTARIA DECRETO DE URGENCIA N 083-2021	Muy Alta	INFORME	Acumulado Anual	PROG.	1.00	1.00	1.00	1.00	1.00	1.00	1.00	1.00	1.00	1.00	1.00	1.00	12.00	100.00	5,000.00	42,319.91	42,319.91	42,319.91	42,319.91	42,319.91	90,319.91	55,965.91	90,319.91	90,319.91	90,319.91	111,778.90	745,624.00
				EJEC.	1.00	1.00	1.00	1.00	1.00	1.00	1.00	1.00	1.00	1.00	1.00	1.00	12.00		0.00	0.00	76,059.47	85,602.09	82,195.84	82,210.78	73,433.37	68,984.28	63,358.06	63,603.68	60,399.10	89,236.52	745,083.19
AOI00136600220 - PROGRAMACIÓN Y PLANEAMIENTO DE LA ENTIDAD	Alta	INFORME	Acumulado Anual	PROG.	0.00	0.00	0.00	1.00	0.00	1.00	0.00	0.00	0.00	0.00	0.00	2.00	4.00	100.00	2,550.00	9,718.00	0.00	9,718.00	0.00	9,718.00	0.00	9,454.00	0.00	0.00	0.00	0.00	41,158.00
				EJEC.	1.00	1.00	1.00	1.00	1.00	1.00	1.00	1.00	1.00	1.00	1.00	1.00	12.00		350.00	10,018.00	14,000.00	3,744.60	4,686.30	4,686.30	2,000.00	2,000.00	2,000.00	2,000.00	0.00	0.00	45,485.20
AOI00136600221 - CONDUCCIÓN DE LA EJECUCIÓN PRESUPUESTARIA DE LA ENTIDAD	Alta	INFORME	Acumulado Anual	PROG.	1.00	1.00	1.00	1.00	1.00	2.00	1.00	1.00	1.00	1.00	1.00	2.00	14.00	85.71	11,418.00	0.00	9,718.00	0.00	9,718.00	0.00	10,018.00	0.00	9,718.00	0.00	9,718.00	12,106.00	72,414.00
				EJEC.	1.00	1.00	1.00	1.00	1.00	1.00	1.00	1.00	1.00	1.00	1.00	1.00	12.00		11,418.00	0.00	9,718.00	0.00	5,000.00	5,000.00	7,986.30	7,686.30	7,686.30	7,686.30	9,686.30	10,136.40	82,003.90
AOI00136600222 - SEGUIMIENTO DE CONVENIOS INTERINSTITUCIONALES	Alta	INFORME	Acumulado Anual	PROG.	0.00	0.00	0.00	0.00	0.00	1.00	0.00	0.00	0.00	0.00	0.00	1.00	2.00	100.00	1,200.00	0.00	0.00	0.00	0.00	0.00	0.00	0.00	0.00	0.00	0.00	0.00	1,200.00
				EJEC.	1.00	1.00	1.00	1.00	1.00	1.00	1.00	1.00	1.00	1.00	1.00	1.00	12.00		0.00	0.00	0.00	0.00	0.00	0.00	0.00	0.00	0.00	0.00	0.00	0.00	0.00
AOI00136600223 - GESTIÓN DE PROYECTOS Y COOPERACIÓN TÉCNICA	Alta	INFORME	Acumulado Anual	PROG.	1.00	1.00	1.00	1.00	1.00	1.00	1.00	1.00	1.00	1.00	1.00	1.00	12.00	100.00	8,418.00	7,218.00	7,218.00	7,218.00	7,218.00	7,518.00	8,518.00	7,718.00	7,718.00	7,410.00	0.00	0.00	76,172.00
				EJEC.	1.00	1.00	1.00	1.00	1.00	1.00	1.00	1.00	1.00	1.00	1.00	1.00	12.00		15,895.10	21,438.31	1,209.80	5,854.11	0.00	577.00	555.00	600.00	1,200.00	0.00	0.00	0.00	47,329.32
AOI00136600354 - CONTROL CONCURRENTE	Muy Alta	ACCION	Acumulado Anual	PROG.	0.00	0.00	0.00	0.00	0.00	0.00	0.00	0.00	0.00	0.00	0.00	1.00	1.00	100.00	0.00	0.00	0.00	0.00	0.00	0.00	0.00	0.00	0.00	0.00	0.00	38,998.00	38,998.00
				EJEC.	0.00	0.00	0.00	0.00	0.00	0.00	0.00	0.00	0.00	0.00	1.00	0.00	1.00		0.00	0.00	0.00	0.00	0.00	0.00	0.00	0.00	0.00	0.00	0.00	38,997.10	38,997.10
AOI00136600196 - ATENCION DE BIENES Y SERVICIOS REQUERIDOS POR LAS DIFERENTES DEPENDENCIAS DE LA SEDE VICHAMA	Alta	INFORME	Acumulado Anual	PROG.	1.00	1.00	1.00	1.00	1.00	1.00	1.00	1.00	1.00	1.00	1.00	1.00	12.00	100.00	4,000.00	0.00	3,000.00	8,392.00	3,000.00	0.00	3,000.00	0.00	3,000.00	3,000.00	3,000.00	1,129.00	31,521.00
				EJEC.	1.00	1.00	1.00	1.00	1.00	1.00	1.00	1.00	1.00	1.00	1.00	1.00	12.00		4,000.00	3,000.00	3,000.00	598.64	3,000.00	0.00	3,000.00	0.00	3,000.00	3,000.00	3,000.00	1,129.00	26,727.64
AOI00136600198 - ADMINISTRACION DE LOS RECURSOS HUMANOS DE LA SEDE VICHAMA	Alta	INFORME	Acumulado Anual	PROG.	1.00	1.00	1.00	1.00	1.00	1.00	1.00	1.00	1.00	1.00	1.00	1.00	12.00	100.00	25,060.00	25,060.00	24,560.00	24,660.00	23,007.00	12,000.00	13,500.00	13,712.00	13,500.00	17,255.00	12,000.00	12,000.00	216,314.00
				EJEC.	1.00	1.00	1.00	1.00	1.00	1.00	1.00	1.00	1.00	1.00	1.00	1.00	12.00		17,492.70	17,403.27	16,939.60	16,866.64	15,756.27	15,851.85	17,950.85	17,563.85	18,604.10	23,414.85	2,813.30	10,302.40	190,959.68
AOI00136600199 - INGRESOS DE DOCUMENTOS EN EL ARCHIVO DE INVESTIGACIÓN Y CONSERVACIÓN	Alta	REGISTRO	Acumulado Anual	PROG.	80.00	80.00	80.00	80.00	70.00	70.00	70.00	70.00	70.00	70.00	70.00	70.00	880.00	0.00	3,114.00	3,114.00	3,114.00	3,114.00	3,114.00	3,114.00	3,414.00	3,114.00	3,114.00	3,114.00	3,114.00	3,414.00	37,968.00
				EJEC.	0.00	0.00	0.00	0.00	0.00	0.00	0.00	0.00	0.00	0.00	0.00	0.00	0.00		3,114.00	3,114.00	3,114.00	3,114.00	3,114.00	3,114.00	3,414.00	3,114.00	3,114.00	3,114.00	3,114.00	3,414.00	37,968.00
AOI00136600200 - MANEJO DEL ARCHIVO DE INVESTIGACIÓN Y CONSERVACIÓN Y ATENCIÓN DE USUARIOS	Alta	ATENCION	Acumulado Anual	PROG.	12.00	12.00	12.00	12.00	12.00	12.00	12.00	12.00	12.00	12.00	12.00	12.00	144.00	44.44	200.00	0.00	0.00	0.00	0.00	0.00	200.00	0.00	0.00	0.00	0.00	0.00	400.00
				EJEC.	0.00	0.00	0.00	0.00	0.00	0.00	12.00	6.00	10.00	12.00	12.00	12.00	64.00		0.00	0.00	0.00	0.00	0.00	0.00	200.00	0.00	0.00	0.00	0.00	0.00	200.00
AOI00136600201 - ORGANIZACIÓN DE DOCUMENTOS EN EL ARCHIVO DE INVESTIGACIÓN Y CONSERVACIÓN	Alta	DOCUMENTO	Acumulado Anual	PROG.	30.00	30.00	30.00	30.00	30.00	30.00	30.00	30.00	30.00	30.00	30.00	30.00	360.00	3.89	200.00	0.00	0.00	0.00	0.00	0.00	200.00	0.00	0.00	0.00	0.00	0.00	400.00
				EJEC.	12.00	0.00	0.00	0.00	0.00	0.00	1.00	0.00	0.00	1.00	0.00	0.00	14.00		0.00	0.00	0.00	0.00	0.00	0.00	200.00	0.00	0.00	0.00	0.00	0.00	200.00
AOI00136600352 - CONTINUIDAD DEL PERSONAL CAS CONTRATADO EN EL MARCO DE LA SEGUNDA DISPOSICION COMPLEMENTARIA DEL DECRETO DE URGENCIA N 034-2021	Muy Alta	INFORME	Acumulado Anual	PROG.	1.00	1.00	1.00	1.00	1.00	1.00	1.00	1.00	1.00	1.00	1.00	1.00	12.00	100.00	5,000.00	29,548.00	29,548.00	29,548.00	29,548.00	29,548.00	29,548.00	29,548.00	29,548.00	19,548.00	20,290.00	25,529.00	306,751.00
				EJEC.	1.00	1.00	1.00	1.00	1.00	1.00	1.00	1.00	1.00	1.00	1.00	1.00	12.00		0.00	0.00	30,177.15	30,048.25	28,158.03	28,160.28	36,421.09	29,230.90	26,484.03	26,743.28	34,505.42	34,566.41	304,494.84
AOI00136600190 - ATENCION DE BIENES Y SERVICIOS REQUERIDOS POR LAS DIFERENTES DEPENDENCIAS DE LA SEDE ASPERO	Alta	INFORME	Acumulado Anual	PROG.	1.00	1.00	1.00	1.00	1.00	1.00	1.00	1.00	1.00	1.00	1.00	1.00	12.00	100.00	20,866.00	5,000.00	5,000.00	3,772.00	5,000.00	5,000.00	5,000.00	5,000.00	5,000.00	5,000.00	5,000.00	7,320.00	76,958.00
				EJEC.	1.00	1.00	1.00	1.00	1.00	1.00	1.00	1.00	1.00	1.00	1.00	1.00	12.00		31,329.88	15,767.27	6,233.77	4,717.60	5,945.60	5,947.85	5,947.85	5,947.85	5,658.85	5,947.85	5,000.00	7,320.00	105,764.37
AOI00136600191 - ADMINISTRACION DE LOS RECURSOS HUMANOS DE LA SEDE ASPERO	Alta	INFORME	Acumulado Anual	PROG.	1.00	1.00	1.00	1.00	1.00	1.00	1.00	1.00	1.00	1.00	1.00	1.00	12.00	100.00	14,100.00	14,100.00	14,100.00	14,100.00	14,100.00	14,100.00	14,100.00	12,633.00	10,600.00	10,600.00	10,600.00	1,679.00	144,812.00
				EJEC.	1.00	1.00	1.00	1.00	1.00	1.00	1.00	1.00	1.00	1.00	1.00	1.00	12.00		14,100.00	14,100.00	14,100.00	14,100.00	14,100.00	14,100.00	14,100.00	14,100.00	2,434.50	10,600.00	10,600.00	1,679.00	138,113.50
AOI00136600192 - GESTION ADMINISTRATIVA DE LA SEDE CARAL	Alta	INFORME	Acumulado Anual	PROG.	1.00	1.00	1.00	1.00	1.00	1.00	1.00	1.00	1.00	1.00	1.00	1.00	12.00	100.00	50,613.00	57,188.00	62,188.00	88,791.00	62,188.00	94,585.00	84,352.00	54,797.00	63,299.00	86,199.11	70,817.00	83,023.89	858,041.00
				EJEC.	1.00	1.00	1.00	1.00	1.00	1.00	1.00	1.00	1.00	1.00	1.00	1.00	12.00		45,595.68	32,494.80	38,626.78	77,120.59	76,124.59	70,640.98	74,067.75	75,484.72	53,474.13	94,993.48	48,010.92	103,289.24	789,923.66

AOI00136600193 - ATENCION DE BIENES Y SERVICIOS REQUERIDOS POR LAS DIFERENTES DEPENDENCIAS DE LA SEDE CARAL	Alta	INFORME	Acumulado Anual	PROG.	1.00	1.00	1.00	1.00	1.00	1.00	1.00	1.00	1.00	1.00	1.00	1.00	12.00	100.00	8,113.00	5,164.00	3,113.00	3,113.00	6,113.00	8,113.00	6,414.00	7,265.00	6,113.00	16,054.00	3,113.00	16,964.00	89,652.00
				EJEC.	1.00	1.00	1.00	1.00	1.00	1.00	1.00	1.00	1.00	1.00	1.00	1.00	12.00		8,113.00	6,113.00	3,113.00	3,113.00	6,113.00	8,113.00	6,414.00	7,265.00	6,113.00	3,113.00	3,113.00	16,964.00	77,660.00
AOI00136600194 - ADMINISTRACION DE LOS RECURSOS HUMANOS DE LA SEDE CARAL	Alta	INFORME	Acumulado Anual	PROG.	1.00	1.00	1.00	1.00	1.00	1.00	1.00	1.00	1.00	1.00	1.00	1.00	12.00	100.00	2,613.00	5,613.00	2,613.00	2,613.00	5,613.00	2,613.00	2,914.00	5,613.00	17,233.00	5,613.00	12,613.00	4,914.00	70,578.00
				EJEC.	1.00	1.00	1.00	1.00	1.00	1.00	1.00	1.00	1.00	1.00	1.00	1.00	12.00		2,613.00	53,258.49	33,941.03	2,613.00	5,613.00	2,613.00	2,914.00	5,613.00	17,233.00	5,613.00	12,613.00	4,914.00	149,551.52
AOI00136600195 - GESTION ADMINISTRATIVA DE LA SEDE VICHAMA	Alta	INFORME	Acumulado Anual	PROG.	1.00	1.00	1.00	1.00	1.00	1.00	1.00	1.00	1.00	1.00	1.00	1.00	12.00	100.00	4,613.00	4,613.00	21,438.00	11,563.00	15,254.00	4,613.00	22,459.00	9,385.00	11,928.00	11,613.00	10,526.00	31,084.00	159,089.00
				EJEC.	1.00	1.00	1.00	1.00	1.00	1.00	1.00	1.00	1.00	1.00	1.00	1.00	12.00		9,558.33	14,218.78	22,954.08	20,560.56	20,404.03	6,904.84	4,234.51	12,187.47	5,142.39	9,778.52	22,557.00	37,437.81	185,938.32
AOI00136600184 - ASIGNACION Y CONTROL DE LOS ACTIVOS FIJOS DE LA ENTIDAD(CONTROL PATRIMONIAL)	Alta	INFORME	Acumulado Anual	PROG.	1.00	1.00	1.00	1.00	1.00	1.00	1.00	1.00	1.00	1.00	1.00	1.00	12.00	100.00	4,613.00	4,113.00	4,633.00	4,113.00	4,113.00	4,613.00	4,415.00	4,613.00	4,113.00	4,113.00	4,113.00	4,415.00	51,980.00
				EJEC.	1.00	1.00	1.00	1.00	1.00	1.00	1.00	1.00	1.00	1.00	1.00	1.00	12.00		4,113.00	4,113.00	4,633.00	4,113.00	4,113.00	4,613.00	4,415.00	4,613.00	4,113.00	4,113.00	4,113.00	4,415.00	51,480.00
AOI00136600185 - ADMINISTRACION DE LOS RECURSOS HUMANOS DE LA ENTIDAD(RRHH)	Alta	INFORME	Acumulado Anual	PROG.	3.00	3.00	3.00	3.00	3.00	3.00	3.00	3.00	3.00	3.00	3.00	3.00	36.00	100.00	17,041.00	17,041.00	17,041.00	17,041.00	17,041.00	17,041.00	17,940.00	17,041.00	17,041.00	17,041.00	17,041.00	17,940.00	206,290.00
				EJEC.	3.00	3.00	3.00	3.00	3.00	3.00	3.00	3.00	3.00	3.00	3.00	3.00	36.00		14,041.00	17,041.00	17,041.00	17,041.00	17,041.00	17,041.00	17,940.00	17,041.00	17,041.00	16,025.70	17,041.00	17,940.00	202,274.70
AOI00136600186 - ADMINISTRACION DE LA RED INFORMATICA DE LAS 4 SEDES DE LA INSTITUCION LIMA, CARAL, ASPERO Y VICHAMA	Alta	INFORME	Acumulado Anual	PROG.	4.00	4.00	4.00	4.00	4.00	4.00	4.00	4.00	4.00	4.00	4.00	4.00	48.00	100.00	4,844.00	4,614.00	5,114.00	4,614.00	4,814.00	4,614.00	4,913.00	4,814.00	4,614.00	4,614.00	4,614.00	4,913.00	57,096.00
				EJEC.	4.00	4.00	4.00	4.00	4.00	4.00	4.00	4.00	4.00	4.00	4.00	4.00	48.00		4,614.00	4,614.00	5,114.00	4,614.00	4,814.00	4,614.00	4,913.00	4,814.00	4,614.00	4,614.00	4,614.00	4,913.00	56,866.00
AOI00136600187 - SUPERVISIÓN, EJECUCIÓN Y SEGUIMIENTO DEL CONTROL PREVIO EN LA ZAC	Alta	INFORME	Acumulado Anual	PROG.	1.00	1.00	1.00	1.00	1.00	1.00	1.00	1.00	1.00	1.00	1.00	1.00	12.00	100.00	7,143.00	6,913.00	7,413.00	6,913.00	7,113.00	6,913.00	7,214.00	7,113.00	6,913.00	6,913.00	6,913.00	7,214.00	84,688.00
				EJEC.	1.00	1.00	1.00	1.00	1.00	1.00	1.00	1.00	1.00	1.00	1.00	1.00	12.00		6,913.00	6,913.00	7,413.00	6,913.00	7,113.00	6,913.00	7,214.00	7,113.00	6,913.00	6,913.00	6,913.00	7,214.00	84,458.00
AOI00136600188 - APLICACIÓN DE LOS PROCESOS ARCHIVISTICOS	Alta	INFORME	Acumulado Anual	PROG.	1.00	1.00	1.00	1.00	1.00	1.00	1.00	1.00	1.00	1.00	1.00	1.00	12.00	100.00	3,344.00	3,114.00	3,614.00	3,114.00	3,314.00	3,114.00	3,414.00	3,314.00	3,114.00	3,114.00	3,114.00	3,414.00	39,098.00
				EJEC.	1.00	2.00	1.00	1.00	1.00	1.00	1.00	1.00	1.00	1.00	1.00	1.00	13.00		3,114.00	3,114.00	3,614.00	3,114.00	3,314.00	3,114.00	3,414.00	3,314.00	3,114.00	3,114.00	3,114.00	3,414.00	38,868.00
AOI00136600189 - GESTION ADMINISTRATIVA DE LA SEDE ASPERO	Alta	INFORME	Acumulado Anual	PROG.	1.00	1.00	1.00	1.00	1.00	1.00	1.00	1.00	1.00	1.00	1.00	1.00	12.00	100.00	5,517.00	8,259.00	37,321.00	32,425.00	33,425.00	28,625.00	29,525.00	18,431.00	5,806.00	6,717.00	6,114.00	52,028.00	264,193.00
				EJEC.	1.00	1.00	1.00	1.00	1.00	1.00	1.00	1.00	1.00	1.00	1.00	1.00	12.00		5,517.00	6,517.00	11,412.10	13,611.82	29,557.27	25,381.57	10,943.90	12,747.66	7,006.00	29,376.61	16,010.62	73,406.80	241,488.35
															EJECUCIÓN FÍSICA POR AEI.13.03:			91.4											EJECUCIÓN FINANCIERA POR AEI.13.03:		6,073,154.19

PROMEDIO DE EJECUCIÓN FÍSICA (%)	90.6
MEDIANA DEL AV% DEL POI	100.00
TOTAL DE PROGRAMACIÓN FINANCIERA	16,483,144.00
TOTAL DE EJECUCIÓN FINANCIERA	16,130,327.16
AO CON INFORMACIÓN COMPLETA	169
AO CON INFORMACIÓN INCOMPLETA	0

(i) Forman parte del reporte solo las AO activos y con metas físicas mayores a cero en el año; asimismo, que tengan el estado “Aprobado”, tanto en seguimiento como en Reprogramación.

(ii) La columna AVANCE ACUMULADO, en la fila PROG y EJEC de cada AO, mostrará valores que dependerán de su configuración en TIPO DE AGREGACIÓN: (a) si es 'Acumulado Anual' se suma los valores de enero a junio; (b) si es 'Acumulado Mensual' se toma el último valor mayor a cero del semestre; y (c) si es 'No Acumulado' solo se señala con '-'.

(iii) Los valores de la columna AVANCE % ACUMULADO dependerán de su configuración en TIPO DE AGREGACIÓN: (a) si es 'Acumulado Anual' o 'Acumulado Mensual' se calcula como (ejecución acumulada / programación acumulada)*100; y (b) si es 'No Acumulado', como el promedio de (ejecución / programación)*100 de cada mes. Mostrará 'S.I' si falta registrar el seguimiento en algún mes.

(iv) La sigla 'S.I.' significa seguimiento incompleto. Se presenta en AO con registros de seguimiento vacío en alguno de los meses cuyo plazo ha vencido la fecha de generación del reporte. El plazo para el registro de seguimiento de cada mes es el último día del siguiente mes.

(v) La sigla 'S.P.' significa sin programación y se presenta en AO que tienen programación cero en el semestre.

(vi) Las cifras de EJECUCIÓN FÍSICA POR AEI son calculadas como el promedio del AVANCE % ACUMULADO de sus AO. Consideraciones: (a) solo tendrá un valor calculado cuando ninguna de sus AO esté en S.I.; y (b) no entra en el promedio las AO con '-' ni S.P.

(vii) La cifra de EJECUCIÓN FÍSICA TOTAL es calculado como el promedio de la EJECUCIÓN FÍSICA POR AEI.

ALERTAS IDENTIFICADAS

Editar Guardar

UNIDAD EJECUTORA 005:

MC NAYLAMP – LAMBAYEQUE

viernes, 3 de febrero de 2023

REPORTE DE SEGUIMIENTO ANUAL DEL PLAN OPERATIVO INSTITUCIONAL

Año : 2022

SECTOR : 03 - CULTURA
PLIEGO : 003 - M. DE CULTURA

UE: 001369 - MC- NAYLAMP - LAMBAYEQUE

CC: Todos

☑ PORCENTAJE DE AVANCES TRUNCADOS AL 100%

Exportar Excel Imprimir

OBJETIVO ESTRATEGICO / ACCION ESTRATÉGICA / ACTIVIDAD OPERATIVA	NIVEL DE PRIORIDAD	UNIDAD MEDIDA	TIPO DE AGREGACIÓN	PROG./ EJE.	FISICO														FINANCIERO												
					Ene	Feb	Mar	Abr	May	Jun	Jul	Ago	Sep	Oct	Nov	Dic	AVANCE ACUMULADO.	AVANCE % ACUMULADO	Ene	Feb	Mar	Abr	May	Jun	Jul	Ago	Sep	Oct	Nov	Dic	AVANCE ACUMULADO
OEI.10 FORTALECER LA APROPIACIÓN SOCIAL Y SALVAGUARDA DEL PATRIMONIO COMO PARTE DE LA IDENTIDAD CULTURAL DE LA POBLACIÓN Y SU TERRITORIO																															
AEI.10.01 SENSIBILIZACIÓN E INFORMACIÓN PERMANENTE SOBRE CONOCIMIENTOS Y PRÁCTICAS PARA LA APROPIACIÓN SOCIAL Y USO SOSTENIBLE DEL PATRIMONIO CULTURAL ORIENTADA A LA CIUDADANÍA																															
AOI00136900061 - PUBLICACION Y DIFUSION DEL PROYECTO DE INVERSION SALTUR - 2158492	Alta	INVESTIGACION	Acumulado Anual	PROG.	0.00	0.00	0.00	1.00	0.00	0.00	0.00	0.00	0.00	0.00	0.00	0.00	1.00	100.00	0.00	0.00	0.00	50,028.00	0.00	0.00	0.00	0.00	0.00	0.00	0.00	0.00	50,028.00
				EJEC.	0.00	0.00	0.00	0.00	0.00	0.00	0.00	0.00	0.00	0.00	0.00	1.00	1.00		0.00	0.00	0.00	0.00	0.00	0.00	0.00	0.00	0.00	0.00	0.00	35,400.00	35,400.00
AOI00136900069 - DIFUSIÓN Y PROMOCIÓN DE LA PARTICIPACIÓN CIUDADANA PARA LA VALORACIÓN Y DEFENSA DEL PATRIMONIO CULTURAL	Alta	PERSONA INFORMADA	Acumulado Anual	PROG.	0.00	50.00	0.00	0.00	0.00	0.00	0.00	0.00	0.00	0.00	500.00	0.00	550.00	100.00	2,180.00	2,180.00	2,180.00	2,180.00	2,180.00	2,180.00	2,480.00	2,180.00	2,180.00	2,180.00	2,180.00	3,330.00	27,610.00
				EJEC.	0.00	0.00	0.00	0.00	0.00	0.00	0.00	0.00	25.00	0.00	300.00	279.00	604.00		2,180.00	2,180.00	2,180.00	2,180.00	2,180.00	2,178.33	2,471.67	2,180.00	2,180.00	2,160.69	2,179.72	2,644.47	26,894.88
AOI00136900076 - DIFUSION Y PROMOCION DE LA PARTICIPACION CIUDADANA PARA LA VALORACION Y DEFENSA DEL PATRIMONIO CULTURAL	Alta	PERSONA INFORMADA	Acumulado Anual	PROG.	0.00	0.00	30.00	30.00	700.00	30.00	0.00	200.00	200.00	0.00	200.00	0.00	1,390.00	100.00	0.00	0.00	3,000.00	3,000.00	4,000.00	3,000.00	0.00	3,000.00	3,000.00	0.00	1,000.00	0.00	20,000.00
				EJEC.	0.00	0.00	0.00	0.00	1086.00	0.00	30.00	0.00	100.00	40.00	0.00	140.00	1,396.00		0.00	0.00	0.00	2,000.00	2,000.00	2,000.00	2,000.00	2,000.00	0.00	2,000.00	4,000.00	4,000.00	20,000.00
AOI00136900082 - DIFUSION Y PROMOCION DE LA PARTICIPACION CIUDADANA PARA LA VALORACION Y DEFENSA DEL PATRIMONIO CULTURAL	Alta	PERSONA INFORMADA	Acumulado Anual	PROG.	120.00	120.00	120.00	120.00	320.00	120.00	350.00	50.00	550.00	550.00	1,520.00	1,520.00	5,460.00	61.70	3,223.00	3,223.00	3,223.00	3,223.00	3,223.00	3,223.00	3,523.00	3,223.00	3,223.00	3,223.00	3,223.00	4,273.00	40,026.00
				EJEC.	434.00	268.00	123.00	182.00	257.00	462.00	528.00	1115.00	0.00	0.00	0.00	0.00	3,369.00		3,228.00	3,186.00	3,186.00	3,186.00	3,173.08	3,049.96	3,444.12	3,069.33	3,173.29	3,172.67	3,186.30	4,236.00	39,290.75
AOI00136900088 - DIFUSION Y PROMOCION DE LA PARTICIPACION CIUDADANA PARA LA VALORACION Y DEFENSA DEL PATRIMONIO CULTURAL	Alta	PERSONA INFORMADA	Acumulado Anual	PROG.	1,040.00	1,040.00	1,040.00	1,040.00	1,040.00	1,040.00	1,040.00	1,040.00	1,040.00	1,040.00	1,040.00	1,040.00	12,480.00	100.00	7,385.00	8,385.00	7,885.00	7,385.00	9,385.00	7,385.00	10,585.00	7,385.00	8,385.00	8,385.00	7,385.00	13,442.00	103,377.00
				EJEC.	376.00	316.00	350.00	375.00	1303.00	1037.00	974.00	1521.00	2043.00	2580.00	1490.00	2814.00	15,179.00		7,385.83	7,335.78	7,331.68	7,334.62	7,546.57	7,350.48	8,253.22	8,940.36	7,545.37	7,514.12	7,519.77	11,087.00	95,144.80
AOI00136900111 - DIFUSIÓN Y PROMOCIÓN DE LA PARTICIPACIÓN CIUDADANA PARA LA VALORACIÓN Y DEFENSA DEL PATRIMONIO CULTURAL	Alta	PERSONA INFORMADA	Acumulado Anual	PROG.	0.00	0.00	0.00	0.00	0.00	0.00	0.00	0.00	0.00	0.00	30.00	30.00	60.00	0.00	0.00	0.00	0.00	0.00	0.00	0.00	0.00	0.00	0.00	0.00	1,525.00	1,525.00	3,050.00
				EJEC.	0.00	0.00	0.00	0.00	0.00	0.00	0.00	0.00	0.00	0.00	0.00	0.00	0.00		0.00	0.00	0.00	0.00	0.00	0.00	0.00	0.00	0.00	0.00	0.00	186.30	186.30

AOI00136900095 - DIFUSION Y PROMOCION DE LA PARTICIPACION CIUDADANA PARA LA VALORACION Y DEFENSA DEL PATRIMONIO CULTURAL	Alta	PERSONA INFORMADA	Acumulado Anual	PROG.	0.00	200.00	200.00	200.00	220.00	200.00	220.00	0.00	0.00	0.00	350.00	50.00	1,640.00	33.11	0.00	0.00	300.00	300.00	300.00	300.00	300.00	300.00	300.00	300.00	300.00	300.00	3,000.00
				EJEC.	0.00	0.00	0.00	0.00	0.00	0.00	543.00	0.00	0.00	0.00	0.00	0.00	543.00		0.00	0.00	0.00	0.00	0.00	0.00	3,000.00	0.00	0.00	0.00	0.00	0.00	3,000.00
AOI00136900101 - DIFUSION Y PROMOCIÓN DE LA PARTICIPACION CIUDADANA PARA LA VALORACION Y DEFENSA DEL PATRIMONIO CULTURAL	Alta	PERSONA INFORMADA	Acumulado Anual	PROG.	20.00	20.00	20.00	0.00	150.00	50.00	150.00	100.00	150.00	50.00	50.00	0.00	760.00	100.00	200.00	200.00	200.00	0.00	600.00	200.00	200.00	200.00	200.00	200.00	200.00	600.00	3,000.00
				EJEC.	20.00	20.00	12.00	84.00	90.00	20.00	45.00	86.00	124.00	67.00	76.00	685.00	1,329.00		0.00	0.00	0.00	0.00	300.00	2,089.00	300.00	0.00	300.00	0.00	0.00	0.00	2,989.00
																EJECUCIÓN FÍSICA POR AEI.10.01:		74.4										EJECUCIÓN FINANCIERA POR AEI.10.01:		222,905.73
AEI.10.03 MECANISMOS DE ACCESO PARA LA INVESTIGACIÓN OPORTUNOS EN BENEFICIOS DE COLECTIVOS PORTADORES E INVESTIGADORES DEL PATRIMONIO CULTURAL																														
AOI00136900057 - INVESTIGACION ARQUEOLOGICA DEL PROYECTO DE INVERSION HUACA GAVILANES - 2259182	Muy Alta	M2	Acumulado Anual	PROG.	0.00	0.00	100.00	200.00	200.00	200.00	150.00	150.00	150.00	0.00	0.00	200.00	1,350.00	100.00	0.00	0.00	80,000.00	80,000.00	80,000.00	80,000.00	80,000.00	80,000.00	20,000.00	0.00	82,232.00	0.00	582,232.00
				EJEC.	0.00	0.00	0.00	0.00	200.00	200.00	150.00	150.00	450.00	0.00	0.00	200.00	1,350.00		0.00	0.00	8,071.57	1,999.99	1,877.50	135,739.10	97,318.30	122,629.03	80,354.00	0.00	12,000.00	112,552.27	572,541.76
AOI00136900058 - INVESTIGACION ARQUEOLOGICA DEL PROYECTO HUACA BANDERA-2251234	Muy Alta	M2	Acumulado Anual	PROG.	0.00	0.00	50.00	70.00	70.00	60.00	50.00	300.00	50.00	0.00	0.00	94.00	744.00	100.00	0.00	0.00	80,000.00	80,000.00	80,000.00	80,000.00	80,000.00	80,000.00	20,000.00	0.00	120,187.00	0.00	620,187.00
				EJEC.	0.00	0.00	0.00	0.00	100.00	100.00	200.00	250.00	0.00	0.00	0.00	94.00	744.00		0.00	0.00	0.00	0.00	174,044.90	49,973.90	148,896.60	69,367.26	7,800.00	21,430.00	23,559.96	114,151.51	609,224.13
																EJECUCIÓN FÍSICA POR AEI.10.03:		100.0										EJECUCIÓN FINANCIERA POR AEI.10.03:		1,181,765.89
AEI.10.04 SERVICIOS DE INTERPRETACIÓN ACCESIBLES; INCLUSIVOS Y DIVERSOS EN BENEFICIO DE LA POBLACIÓN																														
AOI00136900063 - DIFUSIÓN DEL PATRIMONIO CULTURAL A TRAVÉS DE LAS VISITAS A LOS MUSEOS Y SITIOS ARQUEOLÓGICOS	Alta	REPORTE	Acumulado Anual	PROG.	1.00	1.00	1.00	1.00	1.00	1.00	1.00	1.00	1.00	1.00	1.00	1.00	12.00	100.00	0.00	0.00	50.00	0.00	0.00	50.00	0.00	0.00	50.00	0.00	0.00	50.00	200.00
				EJEC.	1.00	1.00	1.00	1.00	1.00	1.00	1.00	1.00	1.00	1.00	1.00	1.00	12.00		0.00	0.00	0.00	0.00	0.00	0.00	0.00	0.00	0.00	0.00	100.00	100.00	200.00
AOI00136900071 - DIFUSIÓN DEL PATRIMONIO CULTURAL A TRAVÉS DE LAS VISITAS A LOS MUSEOS Y SITIOS ARQUEOLÓGICOS	Alta	REPORTE	Acumulado Anual	PROG.	1.00	1.00	1.00	1.00	1.00	1.00	1.00	1.00	1.00	1.00	1.00	1.00	12.00	100.00	0.00	0.00	50.00	0.00	0.00	50.00	0.00	0.00	50.00	0.00	0.00	50.00	200.00
				EJEC.	1.00	1.00	1.00	1.00	1.00	1.00	1.00	1.00	1.00	1.00	1.00	1.00	12.00		0.00	0.00	0.00	0.00	0.00	0.00	0.00	0.00	0.00	0.00	100.00	100.00	200.00
AOI00136900078 - DIFUSIÓN DEL PATRIMONIO CULTURAL A TRAVÉS DE LAS VISITAS A LOS MUSEOS Y SITIOS ARQUEOLÓGICOS	Alta	REPORTE	Acumulado Anual	PROG.	1.00	1.00	1.00	1.00	1.00	1.00	1.00	1.00	1.00	1.00	1.00	1.00	12.00	100.00	0.00	0.00	50.00	0.00	0.00	50.00	0.00	0.00	50.00	0.00	0.00	50.00	200.00
				EJEC.	1.00	1.00	1.00	1.00	1.00	1.00	1.00	1.00	1.00	1.00	1.00	1.00	12.00		0.00	0.00	0.00	0.00	0.00	0.00	0.00	0.00	0.00	0.00	100.00	100.00	200.00
AOI00136900084 - DIFUSION DEL PATRIMONIO CULTURAL A TRAVES DE LAS VISITAS A LOS MUSEOS Y SITIOS ARQUEOLOGICOS	Alta	REPORTE	Acumulado Anual	PROG.	1.00	1.00	1.00	1.00	1.00	1.00	1.00	1.00	1.00	1.00	1.00	1.00	12.00	100.00	0.00	0.00	50.00	0.00	0.00	50.00	0.00	0.00	50.00	0.00	0.00	50.00	200.00
				EJEC.	1.00	1.00	1.00	1.00	1.00	1.00	1.00	1.00	1.00	1.00	1.00	1.00	12.00		0.00	0.00	0.00	0.00	0.00	0.00	0.00	0.00	0.00	0.00	100.00	100.00	200.00
AOI00136900090 - DIFUSION DEL PATRIMONIO CULTURAL A TRAVES DE LAS VISITAS A LOS MUSEOS Y SITIOS ARQUEOLOGICOS	Alta	REPORTE	Acumulado Anual	PROG.	1.00	1.00	1.00	1.00	1.00	1.00	1.00	1.00	1.00	1.00	1.00	1.00	12.00	100.00	0.00	0.00	50.00	0.00	0.00	50.00	0.00	0.00	50.00	0.00	0.00	50.00	200.00
				EJEC.	1.00	1.00	1.00	1.00	1.00	1.00	1.00	1.00	1.00	1.00	1.00	1.00	12.00		0.00	0.00	3,740.00	0.00	0.00	0.00	0.00	0.00	0.00	0.00	100.00	100.00	3,940.00
AOI00136900097 - DIFUSION DEL PATRIMONIO CULTURAL A TRAVES DE LAS VISITAS A LOS MUSEOS Y SITIOS ARQUEOLOGICOS	Alta	REPORTE	Acumulado Anual	PROG.	1.00	1.00	1.00	1.00	1.00	1.00	1.00	1.00	1.00	1.00	1.00	1.00	12.00	100.00	0.00	0.00	50.00	0.00	0.00	50.00	0.00	0.00	50.00	0.00	0.00	50.00	200.00
				EJEC.	1.00	1.00	1.00	1.00	1.00	1.00	1.00	1.00	1.00	1.00	1.00	1.00	12.00		0.00	0.00	0.00	0.00	0.00	0.00	0.00	0.00	0.00	0.00	100.00	100.00	200.00
																EJECUCIÓN FÍSICA POR AEI.10.04:		100.0										EJECUCIÓN FINANCIERA POR AEI.10.04:		4,940.00
OEI.11 OPTIMIZAR LA PREVENCIÓN DE LA AFECTACIÓN DEL PATRIMONIO CULTURAL DE LA NACIÓN																														
AEI.11.01 DECLARATORIA E INSCRIPCIÓN OPORTUNA PARA LA PROTECCIÓN DE LOS BIENES MATERIALES PERTENECIENTES AL PATRIMONIO CULTURAL DE LA NACIÓN																														
AOI00136900064 - ACTUALIZACION Y VERIFICACIÓN DEL INVENTARIO DE LAS COLECCIONES BIENES CULTURALES MUEBLES	Alta	INFORME	Acumulado Anual	PROG.	0.00	1.00	2.00	1.00	1.00	1.00	0.00	2.00	2.00	2.00	1.00	0.00	13.00	100.00	5,993.00	5,993.00	5,993.00	5,993.00	18,593.00	23,993.00	24,893.00	7,993.00	5,993.00	5,993.00	5,993.00	8,593.00	126,016.00
				EJEC.	0.00	1.00	2.00	1.00	1.00	1.00	1.00	1.00	3.00	1.00	1.00	1.00	14.00		5,995.00	5,954.12	5,953.12	5,954.50	9,355.37	9,169.50	12,270.00	3,266.12	7,070.00	7,070.00	7,070.00	27,197.72	106,325.45
AOI00136900065 - ELABORACIÓN DE LA FICHA PARA EL REGISTRO DE BIENES CULTURALES MUEBLES	Alta	FICHA TECNICA	Acumulado Anual	PROG.	10.00	10.00	10.00	10.00	10.00	10.00	10.00	30.00	30.00	30.00	30.00	30.00	220.00	100.00	2,723.00	2,723.00	2,723.00	2,723.00	2,723.00	2,723.00	3,023.00	2,723.00	2,723.00	2,723.00	2,723.00	3,773.00	34,026.00
				EJEC.	10.00	10.00	10.00	10.00	15.00	10.00	10.00	18.00	40.00	30.00	30.00	381.00	574.00		2,725.00	2,686.00	2,686.00	2,686.00	2,686.00	2,685.83	2,986.00	2,683.40	2,686.00	2,685.31	2,686.00	3,735.13	33,616.67

AOI00136900072 - ACTUALIZACION Y VERIFICACION DEL INVENTARIO DE LAS COLECCIONES BIENES CULTURALES MUEBLES	Alta	INFORME	Acumulado Anual	PROG.	0.00	0.00	0.00	0.00	0.00	0.00	1.00	0.00	0.00	0.00	0.00	0.00	1.00	100.00	0.00	2,000.00	0.00	2,000.00	0.00	2,000.00	3,000.00	0.00	0.00	0.00	0.00	0.00	9,000.00
				EJEC.	0.00	0.00	0.00	0.00	0.00	0.00	0.00	0.00	0.00	0.00	0.00	1.00	1.00		0.00	0.00	0.00	1,500.00	1,500.00	1,500.00	1,500.00	1,500.00	1,500.00	0.00	0.00	0.00	9,000.00
AOI00136900073 - ELABORACION DE LA FICHA PARA EL REGISTRO DE BIENES CULTURALES MUEBLES	Alta	FICHA TECNICA	Acumulado Anual	PROG.	20.00	20.00	20.00	20.00	20.00	20.00	20.00	20.00	20.00	20.00	20.00	20.00	240.00	100.00	5,058.00	5,058.00	5,358.00	5,058.00	5,058.00	5,458.00	5,658.00	5,058.00	5,058.00	5,058.00	5,058.00	7,258.00	64,196.00
				EJEC.	20.00	20.00	20.00	20.00	20.00	20.00	20.00	20.00	20.00	20.00	20.00	20.00	240.00		5,063.00	5,021.00	5,021.00	5,020.69	4,947.81	4,949.44	5,982.44	4,993.67	4,809.00	5,017.67	5,260.56	7,198.78	63,285.06
AOI00136900079 - ELABORACION DE LA FICHA PARA EL REGISTRO DE BIENES CULTURALES MUEBLES	Alta	FICHA TECNICA	Acumulado Anual	PROG.	20.00	20.00	20.00	20.00	20.00	20.00	50.00	50.00	50.00	50.00	30.00	30.00	380.00	90.00	2,923.00	3,423.00	2,923.00	3,423.00	2,923.00	2,923.00	3,723.00	2,923.00	2,923.00	3,013.00	2,923.00	4,037.00	38,080.00
				EJEC.	0.00	0.00	0.00	0.00	120.00	120.00	20.00	20.00	20.00	22.00	20.00	0.00	342.00		2,928.00	2,886.00	2,886.00	2,886.00	2,850.74	2,883.56	4,533.19	2,967.10	2,882.62	2,877.75	2,795.74	3,894.98	37,271.68
AOI00136900085 - ACTUALIZACION Y VERIFICACION DEL INVENTARIO DE LAS COLECCIONES BIENES CULTURALES MUEBLES	Alta	INFORME	Acumulado Anual	PROG.	1.00	1.00	1.00	1.00	1.00	1.00	1.00	1.00	1.00	1.00	1.00	1.00	12.00	100.00	5,467.00	5,467.00	5,467.00	5,467.00	5,467.00	5,467.00	6,067.00	5,467.00	5,467.00	5,467.00	5,467.00	7,667.00	68,404.00
				EJEC.	1.00	1.00	1.00	1.00	1.00	1.00	1.00	1.00	1.00	1.00	1.00	1.00	12.00		5,409.29	5,415.22	5,409.01	5,421.49	5,429.27	5,425.54	4,776.54	6,682.12	5,428.33	5,427.47	5,427.10	7,628.11	67,879.49
AOI00136900086 - ELABORACION DE LA FICHA PARA EL REGISTRO DE BIENES CULTURALES MUEBLES	Alta	FICHA TECNICA	Acumulado Anual	PROG.	100.00	100.00	100.00	100.00	100.00	100.00	50.00	50.00	50.00	50.00	100.00	10.00	910.00	77.14	0.00	1,500.00	1,500.00	1,500.00	300.00	200.00	200.00	200.00	200.00	200.00	200.00	0.00	6,000.00
				EJEC.	40.00	11.00	8.00	13.00	31.00	77.00	165.00	115.00	105.00	16.00	103.00	18.00	702.00		0.00	0.00	0.00	0.00	0.00	0.00	1,500.00	1,500.00	1,500.00	1,500.00	0.00	0.00	6,000.00
AOI00136900091 - ELABORACION DE PROPUESTA DE UN BIEN COMO POSIBLE PATRIMONIO CULTURAL DE LA NACION	Alta	INFORME TECNICO	Acumulado Anual	PROG.	0.00	2.00	2.00	2.00	2.00	2.00	2.00	2.00	2.00	2.00	2.00	1.00	21.00	95.24	0.00	0.00	1,000.00	0.00	0.00	500.00	0.00	0.00	500.00	0.00	0.00	2,000.00	4,000.00
				EJEC.	3.00	1.00	1.00	1.00	1.00	1.00	1.00	1.00	0.00	0.00	5.00	5.00	20.00		0.00	0.00	0.00	0.00	0.00	0.00	0.00	0.00	1,000.00	1,000.00	0.00	2,000.00	4,000.00
AOI00136900092 - ACTUALIZACION Y VERIFICACION DEL INVENTARIO DE LAS COLECCIONES BIENES CULTURALES MUEBLES	Alta	INFORME	Acumulado Anual	PROG.	1.00	1.00	1.00	1.00	1.00	1.00	1.00	0.00	0.00	0.00	0.00	0.00	7.00	14.29	0.00	0.00	0.00	500.00	0.00	0.00	0.00	500.00	0.00	0.00	0.00	0.00	1,000.00
				EJEC.	1.00	0.00	0.00	0.00	0.00	0.00	0.00	0.00	0.00	0.00	0.00	0.00	1.00		0.00	0.00	0.00	0.00	0.00	0.00	0.00	0.00	500.00	500.00	0.00	0.00	1,000.00
AOI00136900093 - ELABORACION DE LA FICHA PARA EL REGISTRO DE BIENES CULTURALES MUEBLES	Alta	FICHA TECNICA	Acumulado Anual	PROG.	40.00	40.00	40.00	40.00	40.00	40.00	100.00	100.00	100.00	80.00	80.00	80.00	780.00	94.87	8,490.00	8,490.00	8,490.00	8,490.00	8,490.00	8,490.00	9,390.00	8,490.00	8,490.00	8,490.00	8,490.00	12,490.00	106,780.00
				EJEC.	60.00	76.00	70.00	60.00	70.00	60.00	96.00	87.00	40.00	40.00	40.00	41.00	740.00		8,483.62	8,406.31	8,406.97	8,405.62	8,407.32	8,404.32	9,314.43	8,412.89	8,399.06	8,406.32	8,412.65	12,406.20	105,865.71
AOI00136900098 - ACTUALIZACION Y VERIFICACION DEL INVENTARIO DE LAS COLECCIONES BIENES CULTURALES MUEBLES	Alta	INFORME	Acumulado Anual	PROG.	0.00	0.00	0.00	0.00	1.00	1.00	0.00	0.00	0.00	0.00	0.00	1.00	3.00	66.67	5,517.00	5,467.00	5,517.00	5,467.00	5,517.00	5,467.00	6,067.00	5,485.00	5,467.00	5,467.00	5,467.00	6,917.00	67,822.00
				EJEC.	0.00	0.00	0.00	0.00	1.00	1.00	0.00	0.00	0.00	0.00	0.00	0.00	2.00		5,472.00	5,427.17	5,428.81	5,441.69	5,426.44	5,452.66	6,026.70	5,440.17	5,445.54	5,424.60	5,466.90	6,925.10	67,377.78
AOI00136900099 - ELABORACION DE PROPUESTA DE UN BIEN COMO POSIBLE PATRIMONIO CULTURAL DE LA NACION	Alta	INFORME TECNICO	Acumulado Anual	PROG.	1.00	1.00	1.00	1.00	2.00	1.00	1.00	2.00	1.00	1.00	2.00	1.00	15.00	100.00	0.00	500.00	0.00	0.00	320.00	0.00	0.00	50.00	30.00	30.00	30.00	51.00	1,011.00
				EJEC.	2.00	1.00	1.00	1.00	1.00	1.00	1.00	1.00	1.00	2.00	2.00	1.00	15.00		0.00	0.00	0.00	0.00	90.00	875.00	0.00	0.00	0.00	0.00	0.00	0.00	965.00
																EJECUCIÓN FÍSICA POR AEI.11.01:		86.5											EJECUCIÓN FINANCIERA POR AEI.11.01:		502,586.84
AEI.11.04 PROTECCIÓN PERMANENTE A LOS BIENES DEL PATRIMONIO CULTURAL DE LA NACIÓN A FAVOR DE LA CIUDADANÍA.																															
AOI00136900056 - MEJORAMIENTO Y CONSTRUCCION DE UNA INFRAESTRUCTURA PARA EL MUSEO NACIONAL SICAN - 2144074	Muy Alta	M2	Acumulado Anual	PROG.	1.00	1.00	100.00	100.00	100.00	100.00	100.00	120.00	120.00	70.00	70.00	0.00	882.00	100.00	0.00	0.00	170,000.00	80,000.00	50,000.00	50,000.00	150,000.00	150,000.00	150,000.00	8,608.00	0.00	0.00	808,608.00
				EJEC.	0.00	0.00	0.00	0.00	0.00	20.00	20.00	20.00	250.00	200.00	172.00	200.00	882.00		0.00	0.00	0.00	0.00	0.00	0.00	127,944.94	15,942.85	61,891.55	64,348.40	157,981.90	180,577.39	608,687.03
AOI00136900060 - CONSTRUCCION DE LA SEGUNDA ETAPA DE INFRAESTRUCTURA PARA LA SALA DE EXPOSICION DEL COMPLEJO SALTUR - 2158492	Muy Alta	M2	Acumulado Anual	PROG.	0.00	0.00	150.00	200.00	0.00	0.00	0.00	0.00	0.00	0.00	0.00	0.00	350.00	100.00	0.00	0.00	200,000.00	200,000.00	202,144.00	0.00	0.00	0.00	0.00	0.00	0.00	0.00	602,144.00
				EJEC.	0.00	0.00	0.00	0.00	0.00	0.00	0.00	50.00	100.00	250.00	0.00	0.00	400.00		0.00	0.00	6,750.00	0.00	0.00	0.00	1,071.20	4,120.00	117,798.31	122,718.98	334,846.45	26,789.00	614,093.94
AOI00136900066 - RESTAURACION DE BIENES CULTURALES MUEBLES	Alta	BIEN	Acumulado Anual	PROG.	0.00	2.00	2.00	2.00	2.00	2.00	1.00	1.00	1.00	3.00	2.00	2.00	20.00	60.00	24,035.00	22,035.00	22,035.00	22,035.00	22,035.00	22,035.00	22,335.00	22,035.00	22,035.00	22,035.00	21,535.00	36,585.00	280,770.00
				EJEC.	0.00	0.00	0.00	0.00	0.00	2.00	1.00	3.00	1.00	1.00	1.00	3.00	12.00		20,528.00	20,964.90	20,899.35	20,947.04	20,959.27	20,958.80	24,273.00	20,945.37	21,039.80	22,737.11	20,876.69	43,502.52	278,631.85

AOI00136900067 - INTERVENCIÓN EN LA INFRAESTRUCTURA Y EQUIPAMIENTO DE LOS MUSEOS Y DEPÓSITOS PARA MEJORAR LAS CONDICIONES DE SEGURIDAD Y CONSERVACIÓN DE LOS BIENES CULTURALES MUEBLES	Alta	INTERVENCION	Acumulado Anual	PROG.	0.00	0.00	2.00	0.00	0.00	2.00	2.00	4.00	4.00	4.00	2.00	2.00	22.00	100.00	0.00	3,000.00	3,000.00	3,000.00	3,000.00	8,000.00	3,000.00	108,000.00	41,000.00	32,000.00	16,000.00	15,805.00	235,805.00
				EJEC.	0.00	2.00	2.00	2.00	2.00	2.00	2.00	2.00	2.00	2.00	2.00	2.00	22.00		0.00	0.00	0.00	950.00	0.00	1,494.00	8,114.00	22,948.00	4,598.03	59,747.78	36,365.08	99,544.40	233,761.29
AOI00136900068 - EVALUACION DE LAS CONDICIONES DE CONSERVACION, SEGURIDAD DE LOS MUSEOS, SALAS DE EXPOSICION Y DEPOSITOS DE BIENES CULTURALES	Alta	INFORME	Acumulado Anual	PROG.	0.00	1.00	1.00	1.00	1.00	1.00	2.00	2.00	2.00	1.00	1.00	1.00	14.00	100.00	3,500.00	3,500.00	3,500.00	3,500.00	3,500.00	8,000.00	6,000.00	1,000.00	1,000.00	11,204.00	975.00	10,000.00	55,679.00
				EJEC.	0.00	1.00	1.00	1.00	1.00	1.00	2.00	2.00	2.00	1.00	1.00	1.00	14.00		0.00	0.00	0.00	0.00	2,038.00	0.00	12,374.32	6,871.50	0.00	0.00	13,530.00	20,224.18	55,038.00
AOI00136900074 - RESTAURACION DE BIENES CULTURALES MUEBLES	Alta	BIEN	Acumulado Anual	PROG.	0.00	0.00	15.00	0.00	0.00	15.00	0.00	0.00	15.00	0.00	0.00	15.00	60.00	100.00	0.00	0.00	1,000.00	0.00	0.00	1,000.00	0.00	0.00	3,000.00	0.00	0.00	500.00	5,500.00
				EJEC.	0.00	0.00	22.00	0.00	0.00	20.00	0.00	0.00	16.00	0.00	0.00	18.00	76.00		0.00	0.00	0.00	0.00	0.00	0.00	0.00	5,000.00	0.00	0.00	0.00	500.00	5,500.00
AOI00136900094 - RESTAURACION DE BIENES CULTURALES MUEBLES	Alta	BIEN	Acumulado Anual	PROG.	1.00	1.00	1.00	1.00	1.00	1.00	2.00	2.00	2.00	1.00	1.00	1.00	15.00	100.00	9,668.00	9,668.00	11,668.00	9,668.00	11,668.00	9,668.00	12,568.00	9,668.00	11,668.00	9,668.00	11,668.00	13,818.00	131,066.00
				EJEC.	0.00	1.00	1.00	1.00	0.00	1.00	1.00	3.00	2.00	3.00	2.00	2.00	17.00		9,609.79	9,556.67	9,559.58	4,705.33	3,933.96	4,013.58	4,542.08	5,675.25	12,275.29	8,554.50	10,127.67	14,839.75	97,393.45
AOI00136900100 - RESTAURACION DE BIENES CULTURALES MUEBLES	Alta	BIEN	Acumulado Anual	PROG.	1.00	1.00	1.00	1.00	1.00	1.00	1.00	1.00	1.00	1.00	1.00	0.00	11.00	45.45	1,744.00	3,044.00	1,744.00	3,744.00	2,507.00	3,184.00	2,044.00	3,744.00	1,744.00	1,912.00	1,744.00	2,894.00	30,049.00
				EJEC.	0.00	1.00	2.00	1.00	1.00	0.00	0.00	0.00	0.00	0.00	0.00	0.00	5.00		1,744.00	1,744.00	1,744.00	1,758.68	1,835.00	7,187.36	3,544.00	1,785.71	1,757.44	2,144.00	1,772.51	2,897.30	29,914.00
AOI00136900075 - EVALUACION DE LAS CONDICIONES DE CONSERVACION, SEGURIDAD DE LOS MUSEOS, SALAS DE EXPOSICION Y DEPOSITOS DE BIENES CULTURALES	Alta	INFORME	Acumulado Anual	PROG.	0.00	0.00	0.00	0.00	0.00	1.00	0.00	0.00	1.00	0.00	0.00	0.00	2.00	100.00	0.00	0.00	0.00	0.00	0.00	1,000.00	0.00	0.00	3,500.00	0.00	0.00	0.00	4,500.00
				EJEC.	0.00	0.00	0.00	0.00	0.00	1.00	0.00	0.00	0.00	0.00	0.00	1.00	2.00		0.00	0.00	0.00	0.00	0.00	0.00	0.00	3,000.00	0.00	0.00	0.00	942.00	3,942.00
AOI00136900106 - EVALUACION DE LAS CONDICIONES DE CONSERVACION, SEGURIDAD DE LOS MUSEOS, SALAS DE EXPOSICION Y DEPOSITOS DE BIENES CULTURALES...	Alta	INFORME	Acumulado Anual	PROG.	0.00	1.00	0.00	1.00	0.00	1.00	0.00	1.00	0.00	1.00	0.00	1.00	6.00	100.00	3,506.00	3,507.00	0.00	6,094.00	3,014.00	3,014.00	3,014.00	3,014.00	3,014.00	3,014.00	3,014.00	8,360.00	42,565.00
				EJEC.	0.00	1.00	0.00	1.00	0.00	1.00	0.00	1.00	0.00	1.00	0.00	1.00	6.00		2,988.21	3,034.06	0.00	6,077.17	3,035.10	3,031.05	3,041.00	3,635.70	3,035.38	3,038.97	3,037.22	6,962.98	40,916.84
AOI00136900080 - OPERACION Y MANTENIMIENTO DE LOS SITIOS/MONUMENTOS ARQUEOLÓGICOS DE SU JURISDICCION	Alta	BIEN	Acumulado Anual	PROG.	0.00	0.00	0.00	0.00	0.00	0.00	0.00	0.00	0.00	0.00	0.00	7.00	7.00	100.00	4,503.00	4,503.00	6,503.00	4,503.00	4,503.00	6,503.00	5,103.00	4,503.00	6,503.00	4,503.00	4,503.00	7,703.00	63,836.00
				EJEC.	0.00	0.00	0.00	0.00	0.00	0.00	0.00	0.00	0.00	0.00	0.00	12.00	12.00		4,478.19	4,455.19	4,453.12	4,365.19	4,455.00	4,450.12	5,052.56	4,260.00	4,467.00	4,453.87	4,361.52	13,625.04	62,876.80
AOI00136900081 - RESTAURACION DE BIENES CULTURALES MUEBLES	Alta	BIEN	Acumulado Anual	PROG.	10.00	10.00	10.00	10.00	10.00	10.00	10.00	10.00	10.00	10.00	10.00	10.00	120.00	100.00	0.00	500.00	500.00	0.00	250.00	250.00	250.00	250.00	170.00	100.00	100.00	100.00	2,470.00
				EJEC.	33.00	0.00	8.00	8.00	8.00	10.00	10.00	10.00	10.00	10.00	10.00	10.00	127.00		0.00	0.00	0.00	0.00	0.00	0.00	0.00	400.68	0.00	0.00	1,200.00	600.00	2,200.68
AOI00136900087 - RESTAURACION DE BIENES CULTURALES MUEBLES	Alta	BIEN	Acumulado Anual	PROG.	6.00	6.00	6.00	6.00	6.00	6.00	6.00	0.00	0.00	2.00	0.00	2.00	46.00	100.00	3,223.00	6,423.00	3,223.00	3,223.00	7,223.00	3,223.00	6,023.00	4,023.00	3,223.00	3,411.00	3,223.00	4,273.00	50,714.00
				EJEC.	6.00	2.00	2.00	3.00	5.00	6.00	0.00	6.00	4.00	4.00	4.00	4.00	46.00		3,226.96	3,184.96	3,186.00	3,185.79	3,186.00	3,180.17	2,645.58	4,024.12	3,181.42	3,184.54	8,405.65	6,350.50	46,941.69
AOI00136900107 - RESTAURACION DE BIENES CULTURALES MUEBLES..	Muy Alta	BIEN	Acumulado Anual	PROG.	20.00	20.00	0.00	20.00	20.00	20.00	20.00	20.00	20.00	20.00	20.00	20.00	220.00	99.09	2,891.00	2,891.00	0.00	4,982.00	2,418.00	2,418.00	2,418.00	2,418.00	2,418.00	2,418.00	2,418.00	5,607.00	33,297.00
				EJEC.	11.00	9.00	6.00	3.00	6.00	6.00	47.00	22.00	30.00	16.00	44.00	18.00	218.00		2,507.00	2,443.91	2.47	4,967.34	2,482.87	2,475.58	2,316.67	2,933.87	2,469.12	2,479.54	2,483.25	3,940.79	31,502.41
																EJECUCIÓN FÍSICA POR AEI.11.04:		93.2											EJECUCIÓN FINANCIERA POR AEI.11.04:		2,111,399.98
OEI.13 FORTALECER LA GESTIÓN INSTITUCIONAL																															
AEI.13.03 GESTIÓN INSTITUCIONAL EFECTIVA DEL MINISTERIO DE CULTURA																															
AOI00136900049 - GESTION ADMINISTRATIVA DE LA DIRECCION EJECUTIVA	Muy Alta	ACCION	Acumulado Anual	PROG.	3.00	3.00	3.00	3.00	3.00	3.00	3.00	3.00	3.00	3.00	3.00	3.00	36.00	100.00	10,800.00	10,800.00	10,800.00	10,300.00	10,300.00	10,300.00	11,500.00	10,300.00	10,300.00	10,300.00	9,919.00	12,164.00	127,783.00
				EJEC.	3.00	3.00	3.00	3.00	3.00	3.00	3.00	3.00	3.00	3.00	3.00	3.00	36.00		3,815.00	9,463.00	9,463.00	9,463.00	9,539.50	9,372.06	11,760.88	9,752.67	14,156.24	9,910.84	9,426.98	14,387.89	120,511.06
AOI00136900050 - GESTION DE LA ADMINISTRACION DE LA UNIDAD EJECUTORA 005	Muy Alta	ACCION	Acumulado Anual	PROG.	8.00	8.00	8.00	8.00	8.00	8.00	8.00	8.00	8.00	8.00	8.00	8.00	96.00	100.00	119,678.00	115,678.00	116,371.00	154,080.00	138,531.00	132,713.00	143,611.00	140,611.00	140,611.00	138,203.00	140,977.00	237,201.00	1,718,265.00
				EJEC.	8.00	8.00	8.00	8.00	8.00	8.00	8.00	8.00	8.00	8.00	8.00	8.00	96.00		72,636.68	87,069.18	109,437.66	114,020.74	151,500.63	136,706.83	163,606.20	175,995.78	146,802.26	116,118.96	133,822.45	266,995.79	1,674,713.16
AOI00136900102 - GESTION DE LA OFICINA DE ADMINISTRACION UE005	Alta	ACCION	Acumulado Anual	PROG.	3.00	3.00	0.00	3.00	3.00	3.00	3.00	3.00	3.00	3.00	3.00	2.00	32.00	100.00	6,800.00	6,800.00	15,389.00	0.00	6,522.00	6,522.00	6,522.00	6,522.00	6,522.00	6,522.00	5,642.00	7,373.00	81,136.00
				EJEC.	3.00	3.00	3.00	3.00	3.00	3.00	3.00	3.00	3.00	3.00	3.00	2.00	35.00		6,611.35	6,682.38	0.00	13,302.09	6,669.02	6,667.46	7,527.87	5,253.34	3,988.97	3,991.27	1,363.00	11,882.06	73,938.81

AOI00136900051 - GESTION DE LA OFICINA DE ASESORIA JURIDICA UE005	Muy Alta	ACCION	Acumulado Anual	PROG.	7.00	7.00	8.00	7.00	7.00	9.00	7.00	7.00	8.00	7.00	8.00	8.00	90.00	100.00	11,946.00	11,946.00	12,046.00	12,046.00	12,046.00	12,146.00	12,746.00	12,146.00	12,146.00	12,146.00	11,976.00	14,415.00	147,751.00
				EJEC.	7.00	8.00	8.00	9.00	7.00	8.00	7.00	7.00	8.00	7.00	7.00	7.00	90.00		11,455.00	11,373.00	11,373.00	8,211.50	8,204.00	10,223.33	14,201.21	11,391.00	14,734.36	11,185.58	11,121.26	20,629.21	144,102.45
AOI00136900052 - GESTION DE LA OFICINA DE PLANEAMIENTO Y PRESUPUESTO	Muy Alta	INFORME	Acumulado Anual	PROG.	1.00	0.00	0.00	3.00	0.00	0.00	2.00	1.00	0.00	1.00	0.00	0.00	8.00	100.00	0.00	200.00	0.00	0.00	0.00	0.00	276.00	0.00	0.00	0.00	0.00	0.00	476.00
				EJEC.	1.00	0.00	0.00	0.00	0.00	1.00	2.00	0.00	0.00	1.00	0.00	3.00	8.00		0.00	0.00	0.00	25.50	17.00	17.00	60.90	17.00	17.00	17.00	17.00	17.00	205.40
AOI00136900053 - ELABORACION DE PLANILLAS DE LOS PENSIONISTAS	Alta	PLANILLA	Acumulado Anual	PROG.	1.00	1.00	1.00	1.00	1.00	1.00	1.00	1.00	1.00	1.00	1.00	1.00	12.00	100.00	2,516.41	1,876.26	1,816.26	1,816.26	1,816.26	1,816.26	2,416.26	1,816.26	1,816.26	1,816.26	1,816.26	3,055.99	24,395.00
				EJEC.	1.00	1.00	1.00	1.00	1.00	1.00	0.00	0.00	1.00	1.00	1.00	3.00	12.00		2,526.26	1,786.26	1,936.26	1,816.26	1,816.26	1,816.26	2,416.26	1,816.26	1,816.26	1,816.26	1,816.26	3,016.14	24,395.00
AOI00136900108 - GESTION OPERATIVA Y ADMINISTRATIVA DEL MANTENIMIENTO Y SEGURIDAD DEL MUSEO NACIONAL BRUNING	Alta	ACCION	Acumulado Anual	PROG.	1.00	1.00	0.00	1.00	1.00	1.00	1.00	1.00	1.00	1.00	1.00	1.00	11.00	100.00	1,169.00	1,169.00	0.00	2,036.00	1,159.00	1,159.00	1,159.00	1,159.00	1,159.00	1,159.00	1,159.00	2,822.00	15,309.00
				EJEC.	1.00	1.00	1.00	1.00	1.00	1.00	1.00	1.00	1.00	1.00	1.00	1.00	12.00		1,014.00	890.40	0.00	2,152.81	1,118.00	0.00	0.00	3,466.08	1,118.00	1,118.00	1,117.88	2,833.00	14,828.17
AOI00136900096 - GESTION OPERATIVA DEL MUSEO CHOTUNA-CHORNANCAP	Muy Alta	ACCION	Acumulado Anual	PROG.	2.00	2.00	2.00	2.00	2.00	2.00	2.00	2.00	2.00	2.00	2.00	2.00	24.00	100.00	17,901.00	17,901.00	30,401.00	28,481.00	20,381.00	19,031.00	19,811.00	17,901.00	17,901.00	17,901.00	17,901.00	22,546.00	248,057.00
				EJEC.	2.00	2.00	2.00	2.00	2.00	2.00	2.00	2.00	2.00	2.00	2.00	2.00	24.00		17,321.55	18,187.73	17,273.80	16,839.46	26,387.91	19,695.20	19,031.45	29,619.53	18,286.53	17,303.39	16,235.48	25,089.89	241,271.92
AOI00136900109 - GESTION OPERATIVA Y ADMINISTRATIVA DEL MANTENIMIENTO Y SEGURIDAD DEL MUSEO CHOTUNA CHORNANCAP	Alta	ACCION	Acumulado Anual	PROG.	1.00	1.00	0.00	1.00	1.00	1.00	1.00	1.00	1.00	1.00	1.00	1.00	11.00	100.00	1,169.00	1,169.00	0.00	2,036.00	1,159.00	1,159.00	1,159.00	1,159.00	1,159.00	1,159.00	1,159.00	1,972.00	14,459.00
				EJEC.	1.00	1.00	1.00	1.00	1.00	1.00	1.00	1.00	1.00	1.00	1.00	1.00	12.00		1,014.00	1,014.00	0.00	2,026.22	1,118.00	0.00	0.00	3,465.85	1,118.00	1,118.00	1,117.79	1,983.00	13,974.86
AOI00136900070 - GESTION OPERATIVA DEL MUSEO NACIONAL SICAN	Muy Alta	ACCION	Acumulado Anual	PROG.	0.00	0.00	7.00	0.00	0.00	7.00	0.00	0.00	7.00	0.00	0.00	7.00	28.00	100.00	40,914.00	40,914.00	50,414.00	50,414.00	56,414.00	56,919.00	60,914.00	56,414.00	56,414.00	56,414.00	51,165.00	45,320.00	622,630.00
				EJEC.	0.00	0.00	7.00	0.00	0.00	7.00	0.00	0.00	7.00	0.00	0.00	7.00	28.00		32,049.60	48,602.04	37,192.83	66,929.16	44,719.03	70,555.93	45,061.62	36,669.53	49,793.84	43,661.73	44,691.73	63,855.54	583,782.58
AOI00136900105 - GESTION OPERATIVA Y ADMINISTRATIVA DEL MANTENIMIENTO Y LIMPIEZA DEL MUSEO NACIONA SICAN	Alta	ACCION	Acumulado Anual	PROG.	1.00	1.00	0.00	1.00	1.00	1.00	1.00	1.00	1.00	1.00	1.00	1.00	11.00	100.00	1,200.00	1,200.00	0.00	2,036.00	1,166.00	1,166.00	1,166.00	1,166.00	1,166.00	1,166.00	1,166.00	2,668.00	15,266.00
				EJEC.	1.00	1.00	1.00	1.00	1.00	1.00	1.00	1.00	1.00	1.00	1.00	1.00	12.00		1,013.00	1,012.22	0.00	2,025.94	1,118.00	0.00	0.00	3,464.00	1,118.00	1,118.00	1,118.00	2,760.03	14,747.19
AOI00136900077 - GESTION OPERATIVA DEL MUSEO DE HUACA RAJADA	Muy Alta	ACCION	Acumulado Anual	PROG.	6.00	6.00	7.00	6.00	6.00	7.00	6.00	6.00	7.00	6.00	6.00	7.00	76.00	96.05	26,970.00	26,970.00	29,470.00	29,470.00	29,470.00	29,470.00	33,670.00	29,470.00	29,470.00	29,470.00	29,470.00	43,981.00	367,351.00
				EJEC.	4.00	6.00	6.00	6.00	6.00	6.00	6.00	6.00	7.00	6.00	7.00	7.00	73.00		23,494.18	25,347.28	26,262.45	26,460.70	27,607.15	26,332.63	31,113.25	22,755.42	30,216.55	21,949.52	27,286.36	58,549.66	347,375.15
AOI00136900083 - GESTION OPERATIVA DEL MUSEO TUCUME	Muy Alta	ACCION	Acumulado Anual	PROG.	1.00	1.00	2.00	1.00	1.00	2.00	1.00	1.00	2.00	1.00	1.00	2.00	16.00	100.00	41,059.00	41,059.00	43,809.00	43,809.00	47,559.00	47,559.00	52,359.00	47,559.00	47,559.00	47,559.00	47,559.00	63,764.00	571,213.00
				EJEC.	1.00	1.00	2.00	1.00	1.00	2.00	1.00	1.00	2.00	1.00	1.00	2.00	16.00		33,074.26	39,834.66	37,507.65	31,593.53	34,517.09	35,998.56	39,531.87	40,446.71	44,660.26	33,205.36	40,005.57	117,078.96	527,454.48
AOI00136900110 - GESTIÓN ADMINISTRATIVA DE LA RECAUDACIÓN DEL MUSEO TUCUME	Alta	ACCION	Acumulado Anual	PROG.	0.00	0.00	0.00	0.00	0.00	0.00	0.00	0.00	0.00	0.00	1.00	1.00	2.00	0.00	0.00	0.00	0.00	0.00	0.00	0.00	0.00	0.00	0.00	0.00	0.00	613.00	613.00
				EJEC.	0.00	0.00	0.00	0.00	0.00	0.00	0.00	0.00	0.00	0.00	0.00	0.00	0.00		0.00	0.00	0.00	0.00	0.00	0.00	0.00	0.00	0.00	0.00	0.00	46.44	46.44
AOI00136900089 - GESTION DEL MUSEO NACIONAL BRUNING	Muy Alta	ACCION	Acumulado Anual	PROG.	2.00	2.00	2.00	2.00	2.00	2.00	2.00	2.00	2.00	2.00	2.00	2.00	24.00	100.00	41,167.00	41,167.00	44,417.00	44,417.00	44,417.00	44,417.00	48,317.00	46,474.00	43,417.00	43,417.00	44,360.00	57,550.00	543,537.00
				EJEC.	2.00	2.00	2.00	2.00	2.00	2.00	2.00	2.00	2.00	2.00	2.00	2.00	24.00		37,053.77	37,969.20	39,620.05	37,172.51	38,759.03	37,863.99	52,484.74	43,488.24	68,856.30	36,584.59	53,537.77	51,156.54	534,546.73
AOI00136900054 - ELABORACION DE PLANILLAS DE PERSONAL NOMBRADO	Alta	PLANILLA	Acumulado Anual	PROG.	0.00	1.00	1.00	0.00	0.00	0.00	0.00	0.00	0.00	0.00	0.00	0.00	2.00	100.00	0.00	59,513.00	19,950.00	0.00	0.00	0.00	0.00	0.00	0.00	0.00	0.00	0.00	79,463.00
				EJEC.	1.00	1.00	0.00	0.00	0.00	0.00	0.00	0.00	0.00	0.00	0.00	0.00	2.00		71,969.33	7,492.79	0.00	0.00	0.00	0.00	0.00	0.00	0.00	0.00	0.00	0.00	79,462.12
AOI00136900055 - GESTION ADMINISTRATIVA DE LA UNIDAD DE INFRAESTRUCTURA Y PROYECTOS	Muy Alta	ACCION	Acumulado Anual	PROG.	1.00	3.00	3.00	5.00	3.00	3.00	4.00	4.00	3.00	3.00	3.00	2.00	37.00	91.89	20,441.00	20,441.00	20,441.00	20,441.00	20,441.00	20,441.00	21,941.00	20,441.00	20,441.00	20,441.00	20,441.00	25,141.00	251,492.00
				EJEC.	2.00	2.00	5.00	3.00	3.00	3.00	2.00	3.00	2.00	3.00	3.00	3.00	34.00		20,448.89	20,351.05	20,332.86	20,331.19	19,872.95	20,528.75	20,212.72	18,708.97	18,721.60	18,663.56	18,703.83	32,110.73	248,987.10
AOI00136900103 - GESTION OPERATIVA Y ADMINISTRATIVA DE LA EJECUCION DE LOS PROYECTOS DE INVERSION DE LA UE005	Muy Alta	ACCION	Acumulado Anual	PROG.	1.00	1.00	0.00	1.00	1.00	1.00	1.00	1.00	1.00	1.00	1.00	0.00	10.00	100.00	10,955.00	10,955.00	0.00	18,722.00	4,503.00	4,503.00	4,503.00	4,503.00	4,503.00	4,503.00	4,503.00	6,113.00	78,266.00
				EJEC.	1.00	1.00	1.00	1.00	1.00	1.00	1.00	1.00	1.00	1.00	1.00	1.00	12.00		8,647.44	9,350.69	0.00	18,659.95	4,679.50	7,065.44	4,981.06	4,685.75	4,904.50	4,684.50	4,686.69	4,238.81	76,584.33
AOI00136900112 - LIQUIDACION TECNICA DE LA IOARR CERRO VENTARRON - 2423298	Muy Alta	INFORME	Acumulado Anual	PROG.	0.00	0.00	0.00	1.00	0.00	0.00	0.00	0.00	0.00	0.00	0.00	0.00	1.00	0.00	0.00	0.00	0.00	6,829.00	0.00	0.00	0.00	0.00	0.00	0.00	0.00	0.00	6,829.00
				EJEC.	0.00	0.00	0.00	0.00	0.00	0.00	0.00	0.00	0.00	0.00	0.00	0.00	0.00		0.00	0.00	0.00	0.00	0.00	0.00	0.00	0.00	0.00	0.00	0.00	0.00	0.00
AOI00136900062 - GESTIÓN OPERATIVA DEL MUSEO TUMBAS REALES DE SIPAN	Muy Alta	ACCION	Acumulado Anual	PROG.	7.00	8.00	8.00	8.00	8.00	8.00	9.00	11.00	11.00	11.00	8.00	7.00	104.00	100.00	49,166.00	50,830.00	51,830.00	51,830.00	51,830.00	59,303.00	75,563.00	68,663.00	71,393.00	49,830.00	49,830.00	71,994.00	702,062.00
				EJEC.	22.00	14.00	18.00	9.00	8.00	7.00	6.00	6.00	5.00	6.00	6.00	6.00	113.00		42,337.80	44,537.65	78,064.86	44,979.77	52,930.35	51,391.55	52,327.72	47,191.87	66,199.83	52,582.52	64,160.11	89,651.25	686,355.28

AOI00136900104 - GESTION OPERATIVA Y ADMINISTRATIVA DE LA SEGURIDAD Y VIGILANCIA DEL MUSEO TUMBAS REALES DE SIPAN	Alta	ACCION	Acumulado Anual	PROG.	1.00	1.00	0.00	1.00	1.00	1.00	1.00	1.00	1.00	1.00	1.00	1.00	11.00	100.00	5,404.00	5,405.00	0.00	9,296.00	5,156.00	5,156.00	5,156.00	5,156.00	5,156.00	5,156.00	5,156.00	6,761.00	62,958.00
				EJEC.	1.00	1.00	1.00	1.00	1.00	1.00	1.00	1.00	1.00	1.00	1.00	1.00	12.00		4,685.09	4,643.37	0.00	9,291.50	4,647.10	4,645.17	5,248.00	4,642.58	6,082.83	4,647.65	4,645.87	8,745.71	61,924.87
																EJECUCIÓN FÍSICA POR AEI.13.03:		89.9										EJECUCIÓN FINANCIERA POR AEI.13.03:			5,469,207.10

PROMEDIO DE EJECUCIÓN FÍSICA (%)	89.3
MEDIANA DEL AV% DEL POI	100.00
TOTAL DE PROGRAMACIÓN FINANCIERA	10,006,359.00
TOTAL DE EJECUCIÓN FINANCIERA	9,492,805.54
AO CON INFORMACIÓN COMPLETA	63
AO CON INFORMACIÓN INCOMPLETA	0

(i) Forman parte del reporte solo las AO activos y con metas físicas mayores a cero en el año; asimismo, que tengan el estado "Aprobado", tanto en seguimiento como en Reprogramación.

(ii) La columna AVANCE ACUMULADO, en la fila PROG y EJEC de cada AO, mostrará valores que dependerán de su configuración en TIPO DE AGREGACIÓN: (a) si es 'Acumulado Anual' se suma los valores de enero a junio; (b) si es 'Acumulado Mensual' se toma el último valor mayor a cero del semestre; y (c) si es 'No Acumulado' solo se señala con '-'.

(iii) Los valores de la columna AVANCE % ACUMULADO dependerán de su configuración en TIPO DE AGREGACIÓN: (a) si es 'Acumulado Anual' o 'Acumulado Mensual' se calcula como (ejecución acumulada / programación acumulada)*100; y (b) si es 'No Acumulado', como el promedio de (ejecución / programación)*100 de cada mes. Mostrará 'S.I' si falta registrar el seguimiento en algún mes.

(iv) La sigla 'S.I.' significa seguimiento incompleto. Se presenta en AO con registros de seguimiento vacío en alguno de los meses cuyo plazo ha vencido la fecha de generación del reporte. El plazo para el registro de seguimiento de cada mes es el último día del siguiente mes.

(v) La sigla 'S.P.' significa sin programación y se presenta en AO que tienen programación cero en el semestre.

(vi) Las cifras de EJECUCIÓN FÍSICA POR AEI son calculadas como el promedio del AVANCE % ACUMULADO de sus AO. Consideraciones: (a) solo tendrá un valor calculado cuando ninguna de sus AO esté en S.I.; y (b) no entra en el promedio las AO con '-' ni S.P.

(vii) La cifra de EJECUCIÓN FÍSICA TOTAL es calculado como el promedio de la EJECUCIÓN FÍSICA POR AEI.

ALERTAS IDENTIFICADAS

Editar Guardar

UNIDAD EJECUTORA 007:

MC MARCAHUAMACHUCO

viernes, 3 de febrero de 2023

REPORTE DE SEGUIMIENTO ANUAL DEL PLAN OPERATIVO INSTITUCIONAL

Año : 2022

SECTOR : 03 - CULTURA
PLIEGO : 003 - M. DE CULTURA

UE: 001371 - MC- MARCAHUAMACHUCO

CC: Todos

☑ PORCENTAJE DE AVANCES TRUNCADOS AL 100%

Exportar Excel Imprimir

OBJETIVO ESTRATEGICO / ACCION ESTRATÉGICA / ACTIVIDAD OPERATIVA	NIVEL DE PRIORIDAD	UNIDAD MEDIDA	TIPO DE AGREGACIÓN	PROG. / EJE.	FISICO														FINANCIERO												
					Ene	Feb	Mar	Abr	May	Jun	Jul	Ago	Sep	Oct	Nov	Dic	AVANCE ACUMULADO.	AVANCE % ACUMULADO	Ene	Feb	Mar	Abr	May	Jun	Jul	Ago	Sep	Oct	Nov	Dic	AVANCE ACUMULADO
OEI.10 FORTALECER LA APROPIACIÓN SOCIAL Y SALVAGUARDA DEL PATRIMONIO COMO PARTE DE LA IDENTIDAD CULTURAL DE LA POBLACIÓN Y SU TERRITORIO																															
AEI.10.01 SENSIBILIZACIÓN E INFORMACIÓN PERMANENTE SOBRE CONOCIMIENTOS Y PRÁCTICAS PARA LA APROPIACIÓN SOCIAL Y USO SOSTENIBLE DEL PATRIMONIO CULTURAL ORIENTADA A LA CIUDADANÍA																															
AOI00137100036 - DIFUSIÓN Y PROMOCIÓN DE LA PARTICIPACIÓN CIUDADANA PARA LA VALORACIÓN Y DEFENSA DEL PATRIMONIO CULTURAL	Alta	PERSONA INFORMADA	Acumulado Anual	PROG.	0.00	0.00	0.00	0.00	30.00	15.00	0.00	0.00	15.00	30.00	15.00	0.00	105.00	100.00	6,217.80	7,217.80	7,617.80	7,617.80	7,617.80	7,617.80	7,518.00	7,217.80	7,517.80	7,317.80	6,864.80	8,319.00	88,662.00
				EJEC.	0.00	0.00	0.00	50.00	0.00	100.00	0.00	60.00	40.00	0.00	0.00	0.00	250.00		5,227.70	5,186.30	7,696.30	8,171.30	12,851.30	5,186.30	8,985.95	8,006.30	5,181.79	6,749.69	5,185.50	7,598.86	86,027.29
AOI00137100038 - IMPLEMENTACIÓN DE MECANISMOS DE PARTICIPACIÓN CIUDADANA PARA LA PROTECCIÓN Y DEFENSA DEL PATRIMONIO CULTURAL	Alta	PERSONA INFORMADA	Acumulado Anual	PROG.	10.00	10.00	20.00	10.00	10.00	10.00	10.00	10.00	10.00	10.00	10.00	10.00	130.00	100.00	600.00	800.00	1,954.00	1,654.00	2,654.00	2,600.00	100.00	100.00	200.00	280.00	253.00	254.00	11,449.00
				EJEC.	40.00	69.00	203.00	56.00	192.00	178.00	7.00	14.00	18.00	18.00	12.00	13.00	820.00		0.00	0.00	2,500.00	2,500.00	2,572.50	2,570.00	0.00	0.00	0.00	400.00	606.00	0.00	11,148.50
																EJECUCIÓN FÍSICA POR AEI.10.01:		100.0										EJECUCIÓN FINANCIERA POR AEI.10.01:						97,175.79
OEI.11 OPTIMIZAR LA PREVENCIÓN DE LA AFECTACIÓN DEL PATRIMONIO CULTURAL DE LA NACIÓN																															
AEI.11.04 PROTECCIÓN PERMANENTE A LOS BIENES DEL PATRIMONIO CULTURAL DE LA NACIÓN A FAVOR DE LA CIUDADANÍA.																															
AOI00137100037 - OPERACIÓN Y MANTENIMIENTO DE LOS SITIOS/MONUMENTOS ARQUEOLÓGICOS DE SU JURISDICCIÓN	Alta	BIEN	Acumulado Anual	PROG.	4.00	4.00	4.00	4.00	4.00	4.00	4.00	4.00	4.00	4.00	4.00	4.00	48.00	100.00	10,935.60	12,935.60	13,335.60	13,035.60	14,235.60	13,235.60	14,135.60	12,535.60	12,835.60	13,235.60	9,744.60	12,535.40	152,736.00
				EJEC.	4.00	4.00	4.00	5.00	4.00	5.00	4.00	5.00	4.00	4.00	4.00	6.00	53.00		7,455.40	7,372.60	22,535.60	19,215.10	15,172.60	15,271.00	7,971.98	20,369.68	9,918.99	8,547.03	7,368.22	11,533.07	152,731.27
AOI00137100041 - CONSERVACIÓN Y RESTAURACIÓN DE LAS ESTRUCTURAS ARQUEOLÓGICAS-2291307	Muy Alta	M2	Acumulado Anual	PROG.	0.00	0.00	0.00	442.10	515.80	535.50	505.57	0.00	0.00	0.00	0.00	0.00	1,998.97	100.00	0.00	0.00	0.00	125,482.30	153,845.63	296,244.13	132,480.00	0.00	0.00	0.00	0.00	0.00	708,052.06
				EJEC.	0.00	0.00	0.00	875.00	956.30	565.00	231.87	0.00	0.00	0.00	0.00	0.00	2,628.17		0.00	0.00	4,528.00	268,122.50	174,138.15	128,191.75	133,070.75	0.00	0.00	0.00	0.00	0.00	708,051.15
AOI00137100043 - EJECUCIÓN, CONTROL Y ORGANIZACIÓN DEL PROYECTO-2291307	Muy Alta	INFORME	Acumulado Anual	PROG.	0.00	0.00	0.00	1.00	1.00	1.00	1.00	0.00	0.00	0.00	1.00	1.00	6.00	83.33	0.00	0.00	0.00	23,856.30	35,621.00	60,022.69	37,033.95	0.00	0.00	0.00	15,350.00	94,788.00	266,671.94
				EJEC.	0.00	0.00	0.00	1.00	1.00	1.00	1.00	0.00	0.00	0.00	0.00	1.00	5.00		0.00	0.00	0.00	43,616.60	37,590.00	37,590.00	37,190.00	540.00	0.00	0.00	15,350.00	86,772.58	258,649.18

AOI00137100042 - DIFUSIÓN Y SENSIBILIZACIÓN HACIA LA POBLACIÓN-2291307	Muy Alta	EVENTOS	Acumulado Anual	PROG.	0.00	0.00	0.00	0.00	0.00	0.00	0.00	0.00	0.00	0.00	5.00	2.00	7.00	28.57	0.00	0.00	0.00	0.00	0.00	0.00	0.00	0.00	0.00	0.00	26,560.00	36,504.00	63,064.00
				EJEC.	0.00	0.00	0.00	0.00	0.00	0.00	0.00	0.00	0.00	0.00	1.00	1.00	2.00		0.00	0.00	0.00	0.00	0.00	0.00	0.00	0.00	0.00	0.00	26,560.00	40,703.70	67,263.70
AOI00137100040 - INVESTIGACIÓN ARQUEOLÓGICA-2291307	Muy Alta	M2	Acumulado Anual	PROG.	0.00	0.00	0.00	375.52	415.52	370.45	0.00	0.00	0.00	0.00	0.00	0.00	1,161.49	29.78	0.00	0.00	0.00	98,742.30	10,000.00	4,573.70	22,098.00	0.00	0.00	0.00	0.00	0.00	135,414.00
				EJEC.	0.00	0.00	0.00	220.00	105.85	20.00	0.00	0.00	0.00	0.00	0.00	0.00	345.85		0.00	0.00	0.00	34,560.00	39,878.00	38,878.00	22,098.00	0.00	0.00	0.00	0.00	0.00	135,414.00
																EJECUCIÓN FÍSICA POR AEI.11.04:		68.3										EJECUCIÓN FINANCIERA POR AEI.11.04:			1,322,109.30
OEI.13 FORTALECER LA GESTIÓN INSTITUCIONAL																															
AEI.13.01 GOBIERNO DIGITAL DE CALIDAD IMPLEMENTADO EN LA ENTIDAD																															
AOI00137100034 - ADMINISTRACIÓN DE TECNOLOGÍAS DE LA INFORMACIÓN	Alta	INFORME	Acumulado Anual	PROG.	1.00	1.00	1.00	1.00	1.00	1.00	1.00	1.00	1.00	1.00	1.00	1.00	12.00	91.67	4,717.38	10,167.38	4,217.38	4,817.38	14,545.38	5,717.38	14,818.38	17,515.38	6,717.38	6,717.38	6,469.72	22,218.38	118,638.90
				EJEC.	1.00	1.00	1.00	1.00	1.00	1.00	1.00	1.00	1.00	1.00	0.00	1.00	11.00		3,727.70	7,686.30	12,336.30	4,151.30	5,812.80	18,214.36	5,982.17	21,685.81	5,685.08	5,683.38	5,684.60	26,882.41	123,532.21
																EJECUCIÓN FÍSICA POR AEI.13.01:		91.7										EJECUCIÓN FINANCIERA POR AEI.13.01:			123,532.21
AEI.13.03 GESTIÓN INSTITUCIONAL EFECTIVA DEL MINISTERIO DE CULTURA																															
AOI00137100044 - GESTIÓN Y SUPERVISIÓN DE LAS ACTIVIDADES Y PROYECTOS A CARGO DE LA UNIDAD EJECUTORA	Alta	ACCION	Acumulado Anual	PROG.	1.00	1.00	1.00	1.00	1.00	1.00	1.00	1.00	1.00	1.00	1.00	1.00	12.00	100.00	5,517.80	5,617.80	5,355.80	5,417.80	7,017.80	5,217.80	5,517.90	5,217.90	5,217.90	5,983.90	3,217.80	1,528.80	60,829.00
				EJEC.	1.00	1.00	1.00	1.00	1.00	1.00	1.00	1.00	1.00	1.00	1.00	1.00	12.00		5,227.70	5,186.30	5,686.30	5,186.30	5,186.30	2,846.77	8,374.11	0.00	4,021.24	5,186.30	6,386.30	7,540.30	60,827.92
AOI00137100035 - GESTION OPERATIVA Y ADMINISTRATIVA DE PROYECTOS DE INTERVENCIONES ARQUEOLOGICAS	Alta	ACCION	Acumulado Anual	PROG.	1.00	1.00	4.00	2.00	3.00	4.00	2.00	4.00	5.00	4.00	6.00	3.00	39.00	100.00	28,653.40	41,653.40	41,653.40	45,653.40	41,653.40	48,653.40	42,553.40	43,653.40	40,653.20	37,653.20	30,245.20	31,803.20	474,482.00
				EJEC.	1.00	1.00	3.00	2.00	4.00	4.00	2.00	4.00	5.00	4.00	6.00	3.00	39.00		23,683.10	24,558.80	35,142.15	33,978.90	30,603.20	26,148.76	32,048.90	41,355.98	32,158.90	44,438.90	42,658.90	106,100.35	472,876.84
AOI00137100045 - EMISION DE OPINIONES Y ASESORAMIENTO EN ASUNTOS DE CARÁCTER JURIDICO A LA JEFATURA Y OFICINAS DE LA UNIDAD EJECUTORA 007 MARCAHUAMACHUCO	Alta	INFORME	Acumulado Anual	PROG.	0.00	0.00	0.00	0.00	0.00	0.00	1.00	1.00	0.00	0.00	0.00	0.00	2.00	100.00	0.00	0.00	0.00	0.00	0.00	0.00	3,160.00	2,900.00	0.00	0.00	0.00	0.00	6,060.00
				EJEC.	0.00	0.00	0.00	0.00	0.00	0.00	0.00	1.00	1.00	1.00	1.00	0.00	4.00		0.00	0.00	0.00	0.00	0.00	0.00	0.00	0.00	2,000.00	2,000.00	2,000.00	0.00	6,000.00
AOI00137100029 - GESTIÓN DE LOS PROCESOS ADMINISTRATIVOS INTEGRADOS	Alta	INFORME	Acumulado Anual	PROG.	1.00	1.00	1.00	1.00	1.00	1.00	1.00	1.00	1.00	1.00	1.00	1.00	12.00	91.67	12,070.60	10,420.60	13,570.60	16,070.60	11,070.60	10,296.60	16,472.80	15,070.60	15,570.60	16,970.60	15,771.94	11,438.84	164,794.98
				EJEC.	1.00	1.00	1.00	1.00	1.00	1.00	1.00	1.00	1.00	1.00	1.00	0.00	11.00		10,087.70	11,307.10	10,521.50	12,574.60	13,408.30	12,944.95	11,441.06	12,216.33	17,595.29	12,336.65	12,951.27	21,903.76	159,288.51
AOI00137100046 - PROGRAMACION, FORMULACION, SEGUIMIENTO Y EVALUACION DEL PLAN OPERATIVO INSTITUCIONAL Y DEL PRESUPUESTO INSTITUCIONAL DE DE LA ENTIDAD	Alta	INFORME	Acumulado Anual	PROG.	1.00	1.00	1.00	1.00	1.00	1.00	1.00	1.00	1.00	1.00	1.00	1.00	12.00	100.00	0.00	0.00	0.00	0.00	0.00	0.00	6,000.00	6,000.00	6,000.00	6,000.00	6,000.00	6,000.00	36,000.00
				EJEC.	1.00	1.00	1.00	1.00	1.00	1.00	1.00	1.00	1.00	1.00	1.00	1.00	12.00		0.00	0.00	0.00	0.00	0.00	0.00	0.00	6,000.00	6,000.00	6,000.00	6,000.00	12,000.00	36,000.00
AOI00137100047 - APOYO EN LA ELBORACION DE ESTUDIOS DE PRE INVERSION PARA LA UNIDAD EJECUTORA 007 MARCAHUAMACHUCO	Alta	INFORME	Acumulado Anual	PROG.	0.00	0.00	0.00	0.00	0.00	0.00	0.00	0.00	0.00	1.00	0.00	0.00	1.00	0.00	0.00	0.00	0.00	0.00	0.00	0.00	0.00	0.00	0.00	0.00	0.00	2,886.00	2,886.00
				EJEC.	0.00	0.00	0.00	0.00	0.00	0.00	0.00	0.00	0.00	0.00	0.00	0.00	0.00		0.00	0.00	0.00	0.00	0.00	0.00	0.00	0.00	0.00	0.00	0.00	0.00	0.00
AOI00137100028 - ADMINISTRACIÓN DEL PAGO DE PROVEEDORES, PERSONAL CAS Y CONCILIACIÓN DE CUENTAS	Alta	INFORME	Acumulado Anual	PROG.	1.00	1.00	1.00	1.00	1.00	1.00	1.00	1.00	1.00	1.00	1.00	1.00	12.00	100.00	9,467.80	9,467.80	9,467.80	9,467.80	9,467.80	9,467.80	9,767.80	7,217.80	7,217.80	7,217.80	6,963.69	8,167.80	103,359.49
				EJEC.	1.00	1.00	1.00	1.00	1.00	1.00	1.00	1.00	1.00	1.00	1.00	1.00	12.00		7,227.70	7,522.41	17,493.65	7,186.30	7,186.30	7,188.84	7,485.33	7,181.92	7,183.38	7,179.01	7,185.81	4,672.50	94,693.15
AOI00137100051 - GESTION ADMINISTRATIVA DE LAS ACCIONES EN LOGISTICA D.U. 034-2021	Alta	INFORME	Acumulado Anual	PROG.	0.00	0.00	1.00	0.00	0.00	1.00	0.00	0.00	1.00	0.00	0.00	1.00	4.00	100.00	6,217.80	6,217.80	7,579.80	6,217.80	6,217.80	5,099.80	6,517.90	6,217.80	6,217.80	6,217.80	5,629.60	7,267.50	75,619.20
				EJEC.	1.00	1.00	1.00	1.00	0.00	1.00	0.00	0.00	1.00	0.00	0.00	0.00	6.00		6,227.70	6,186.20	0.00	12,372.60	6,185.10	6,186.30	6,486.30	6,186.30	6,186.30	6,186.30	6,186.30	7,228.30	75,617.70

AOI00137100049 - GESTION ADMINISTRATIVA DE LAS ACCIONES DE SANEAMIENTO FISICO LEGAL	Alta	INFORME	Acumulado Anual	PROG.	0.00	0.00	1.00	0.00	0.00	1.00	0.00	0.00	1.00	0.00	0.00	1.00	4.00	75.00	4,717.80	4,717.80	4,717.80	4,717.80	4,717.80	4,717.80	5,017.80	4,717.80	4,717.80	4,717.80	1,217.80	1,475.20	50,171.00
				EJEC.	0.00	0.00	1.00	0.00	0.00	0.00	0.00	0.00	1.00	0.00	0.00	1.00	3.00		4,727.70	4,686.00	0.00	9,372.30	4,685.70	2,052.36	300.00	4,543.41	4,686.30	4,686.00	4,686.30	5,744.00	50,170.07
AOI00137100048 - DIFUSIÓN Y COMUNICACIÓN DE ACTIVIDADES DESARROLLADAS POR LA UNIDAD EJECUTORA	Alta	INFORME	Acumulado Anual	PROG.	1.00	1.00	1.00	1.00	1.00	1.00	1.00	1.00	1.00	1.00	1.00	1.00	12.00	100.00	4,717.80	5,217.80	5,217.80	6,017.80	6,017.80	5,717.80	7,018.00	6,717.80	6,717.80	6,817.80	6,180.80	7,268.00	73,627.00
				EJEC.	1.00	1.00	1.00	1.00	1.00	1.00	1.00	1.00	1.00	1.00	1.00	1.00	12.00		4,227.70	4,426.30	4,186.30	4,978.30	4,216.30	4,785.30	10,934.30	5,032.50	5,666.30	5,146.60	4,186.30	15,837.26	73,623.46
AOI00137100030 - ELABORACIÓN DE LOS ESTADOS FINANCIEROS Y PRESUPUESTALES DE LA UE	Alta	INFORME	Acumulado Anual	PROG.	1.00	1.00	1.00	1.00	1.00	1.00	1.00	1.00	1.00	1.00	1.00	1.00	12.00	100.00	13,517.80	13,517.80	13,517.80	13,517.80	13,517.80	13,517.80	7,887.80	7,587.80	7,587.80	7,587.80	7,351.20	8,537.80	127,647.00
				EJEC.	1.00	1.00	1.00	1.00	1.00	1.00	1.00	1.00	1.00	1.00	1.00	1.00	12.00		7,227.70	13,186.30	13,186.30	13,186.30	13,186.30	13,186.30	13,486.30	7,186.30	7,186.30	7,186.30	8,486.30	10,836.30	127,527.00
AOI00137100032 - CONTROL PATRIMONIAL Y ALMACEN EN LA UNIDAD EJECUTORA 007 MARCAHUAMACHUCO	Alta	INFORME	Acumulado Anual	PROG.	1.00	1.00	1.00	1.00	1.00	1.00	1.00	1.00	1.00	1.00	1.00	1.00	12.00	83.33	6,217.80	6,217.80	6,217.80	6,217.80	6,217.80	6,217.80	6,517.80	6,217.80	6,217.80	6,217.80	5,884.00	7,267.80	75,629.80
				EJEC.	1.00	1.00	1.00	1.00	1.00	1.00	1.00	1.00	1.00	1.00	0.00	0.00	10.00		6,227.70	6,185.70	0.00	12,382.21	6,183.69	6,186.30	6,485.70	6,185.70	6,186.30	6,184.80	6,185.40	7,235.70	75,629.20
AOI00137100031 - CONTRATACION Y ADQUISCION DE BIENES Y SERVICIOS PARA LA OPERACIÓN DE LA ENTIDAD	Alta	INFORME	Acumulado Anual	PROG.	1.00	1.00	1.00	1.00	1.00	1.00	1.00	1.00	1.00	1.00	1.00	1.00	12.00	100.00	17,217.80	46,217.80	56,217.80	56,217.80	61,163.80	56,217.80	48,717.80	45,419.80	59,217.80	56,217.80	65,137.83	57,542.80	625,506.63
				EJEC.	1.00	1.00	1.00	1.00	1.00	1.00	1.00	1.00	1.00	1.00	1.00	1.00	12.00		14,412.20	38,126.30	58,329.75	45,372.93	52,283.10	38,471.33	51,537.30	56,376.50	49,846.45	60,962.97	70,362.59	89,406.19	625,487.61
AOI00137100033 - GESTIÓN DE LOS RECURSOS HUMANOS	Alta	INFORME	Acumulado Anual	PROG.	1.00	1.00	1.00	1.00	1.00	1.00	1.00	1.00	1.00	1.00	1.00	1.00	12.00	83.33	100.00	0.00	0.00	0.00	0.00	0.00	0.00	0.00	0.00	600.00	400.00	100.00	1,200.00
				EJEC.	1.00	1.00	1.00	1.00	1.00	1.00	1.00	1.00	1.00	1.00	0.00	0.00	10.00		0.00	0.00	0.00	0.00	0.00	0.00	0.00	0.00	0.00	0.00	1,200.00	0.00	1,200.00
AOI00137100039 - APOYO EN EXPLORACIONES, PROSPECCIONES, CATASTROS Y SANEAMIENTO FÍSICO DE SITIOS ARQUEOLÓGICOS EN LA PROVINCIA	Alta	BIEN	Acumulado Anual	PROG.	0.00	1.00	0.00	1.00	0.00	1.00	0.00	1.00	0.00	1.00	0.00	1.00	6.00	100.00	3,817.80	4,217.80	3,817.80	4,717.80	3,817.80	3,817.80	4,118.00	3,817.80	3,917.80	4,217.80	3,872.80	5,468.00	49,619.00
				EJEC.	0.00	1.00	0.00	1.00	0.00	1.00	0.00	1.00	0.00	1.00	0.00	1.00	6.00		3,227.70	3,185.60	3,186.30	3,505.30	3,186.30	3,252.17	3,486.30	3,186.30	3,966.30	7,476.30	7,236.30	4,637.05	49,531.92
																	EJECUCIÓN FÍSICA POR AEI.13.03:	88.9												EJECUCIÓN FINANCIERA POR AEI.13.03:	1,908,473.38

PROMEDIO DE EJECUCIÓN FÍSICA (%)	85.5
MEDIANA DEl AV% DEL POI	100.00
TOTAL DE PROGRAMACIÓN FINANCIERA	3,472,119.00
TOTAL DE EJECUCIÓN FINANCIERA	3,451,290.68
AO CON INFORMACIÓN COMPLETA	23
AO CON INFORMACIÓN INCOMPLETA	0

(i) Forman parte del reporte solo las AO activos y con metas físicas mayores a cero en el año; asimismo, que tengan el estado “Aprobado”, tanto en seguimiento como en Reprogramación.

(ii) La columna AVANCE ACUMULADO, en la fila PROG y EJEC de cada AO, mostrará valores que dependerán de su configuración en TIPO DE AGREGACIÓN: (a) si es 'Acumulado Anual' se suma los valores de enero a junio; (b) si es 'Acumulado Mensual' se toma el último valor mayor a cero del semestre; y (c) si es 'No Acumulado' solo se señala con '-'.

(iii) Los valores de la columna AVANCE % ACUMULADO dependerán de su configuración en TIPO DE AGREGACIÓN: (a) si es 'Acumulado Anual' o 'Acumulado Mensual' se calcula como (ejecución acumulada / programación acumulada)*100; y (b) si es 'No Acumulado', como el promedio de (ejecución / programación)*100 de cada mes. Mostrará 'S.I' si falta registrar el seguimiento en algún mes.

(iv) La sigla 'S.I.' significa seguimiento incompleto. Se presenta en AO con registros de seguimiento vacío en alguno de los meses cuyo plazo ha vencido la fecha de generación del reporte. El plazo para el registro de seguimiento de cada mes es el último día del siguiente mes.

(v) La sigla 'S.P.' significa sin programación y se presenta en AO que tienen programación cero en el semestre.

(vi) Las cifras de EJECUCIÓN FÍSICA POR AEI son calculadas como el promedio del AVANCE % ACUMULADO de sus AO. Consideraciones: (a) solo tendrá un valor calculado cuando ninguna de sus AO esté en S.I.; y (b) no entra en el promedio las AO con '-' ni S.P.

(vii) La cifra de EJECUCIÓN FÍSICA TOTAL es calculado como el promedio de la EJECUCIÓN FÍSICA POR AEI.

ALERTAS IDENTIFICADAS

Editar Guardar

UNIDAD EJECUTORA 008:

MC PROYECTOS ESPECIALES

viernes, 3 de febrero de 2023

REPORTE DE SEGUIMIENTO ANUAL DEL PLAN OPERATIVO INSTITUCIONAL

Año : 2022

SECTOR : 03 - CULTURA
PLIEGO : 003 - M. DE CULTURA

UE: 001544 - MC - PROYECTOS ESPECIALES

CC: Todos

☑ PORCENTAJE DE AVANCES TRUNCADOS AL 100%

Exportar Excel Imprimir

OBJETIVO ESTRATEGICO / ACCION ESTRATÉGICA / ACTIVIDAD OPERATIVA	NIVEL DE PRIORIDAD	UNIDAD MEDIDA	TIPO DE AGREGACIÓN	PROG. / EJE.	FISICO														FINANCIERO												
					Ene	Feb	Mar	Abr	May	Jun	Jul	Ago	Sep	Oct	Nov	Dic	AVANCE ACUMULADO.	AVANCE % ACUMULADO	Ene	Feb	Mar	Abr	May	Jun	Jul	Ago	Sep	Oct	Nov	Dic	AVANCE ACUMULADO
OEI.11 OPTIMIZAR LA PREVENCIÓN DE LA AFECTACIÓN DEL PATRIMONIO CULTURAL DE LA NACIÓN																															
AEI.11.04 PROTECCIÓN PERMANENTE A LOS BIENES DEL PATRIMONIO CULTURAL DE LA NACIÓN A FAVOR DE LA CIUDADANÍA.																															
AOI00154400064 - GESTIÓN DEL PROYECTO- 2251549	Alta	DOCUMENTO	Acumulado Anual	PROG.	0.00	5.00	4.00	5.00	6.00	5.00	5.00	5.00	5.00	4.00	3.00	4.00	51.00	100.00	0.00	456,982.00	419,098.00	421,710.00	100,000.00	100,000.00	200,000.00	200,000.00	200,000.00	200,000.00	183,546.00	2,417,725.00	4,899,061.00
				EJEC.	0.00	5.00	4.00	5.00	7.00	6.00	6.00	6.00	6.00	4.00	2.00	0.00	51.00		96,658.60	182,402.33	272,665.80	445,315.49	202,303.34	638,069.12	393,551.96	201,345.50	665,848.84	520,999.91	524,347.75	714,046.96	4,857,555.60
AOI00154400067 - GESTIÓN DE ESTUDIOS DE PREINVERSIÓN DE LA UNIDAD FORMULADORA DE LA UE 008 PROYECTOS ESPECUALES -2001621	Alta	DOCUMENTO	Acumulado Anual	PROG.	1.00	4.00	5.00	4.00	0.00	0.00	0.00	0.00	0.00	0.00	0.00	0.00	14.00	100.00	45,628.00	0.00	36,503.00	0.00	0.00	0.00	0.00	0.00	0.00	0.00	0.00	0.00	82,131.00
				EJEC.	9.00	10.00	17.00	5.00	0.00	0.00	0.00	0.00	0.00	0.00	0.00	0.00	41.00		0.00	82,130.83	0.00	0.00	0.00	0.00	0.00	0.00	0.00	0.00	0.00	0.00	82,130.83
AOI00154400068 - PROMOCIÓN DEL PATRIMONIO CULTURAL - 2459183	Muy Alta	DOCUMENTO	Acumulado Anual	PROG.	0.00	0.00	2.00	3.00	0.00	0.00	1.00	1.00	1.00	1.00	2.00	2.00	13.00	92.31	0.00	0.00	0.00	20,000.00	0.00	0.00	98,500.00	98,500.00	0.00	0.00	0.00	95,184.00	312,184.00
				EJEC.	0.00	0.00	0.00	0.00	0.00	1.00	2.00	2.00	0.00	3.00	2.00	2.00	12.00		0.00	0.00	0.00	0.00	0.00	5,250.00	0.00	10,500.00	5,250.00	5,250.00	85,017.38	187,620.64	298,888.02
AOI00154400069 - FORTALECIMIENTO DE LA GOBERNANZA DEL PATRIMONIO HISTORICO - 2459183	Muy Alta	DOCUMENTO	Acumulado Anual	PROG.	0.00	0.00	1.00	2.00	0.00	0.00	0.00	0.00	1.00	1.00	3.00	4.00	12.00	100.00	0.00	0.00	20,000.00	210,000.00	0.00	0.00	0.00	0.00	4,000.00	4,000.00	0.00	276,735.00	514,735.00
				EJEC.	0.00	0.00	2.00	2.00	1.00	2.00	2.00	2.00	0.00	0.00	1.00	0.00	12.00		0.00	0.00	0.00	5,370.30	0.00	29,153.52	15,344.65	47,844.64	69,500.00	11,639.00	109,500.00	158,056.00	446,408.11
AOI00154400070 - PROMOCIÓN DEL PATRIMONIO CULTURAL - 2459198	Muy Alta	DOCUMENTO	Acumulado Anual	PROG.	0.00	0.00	2.00	3.00	0.00	0.00	1.00	1.00	1.00	1.00	2.00	2.00	13.00	92.31	0.00	0.00	0.00	24,000.00	0.00	0.00	98,500.00	98,500.00	0.00	0.00	0.00	91,184.00	312,184.00
				EJEC.	0.00	0.00	0.00	0.00	0.00	1.00	2.00	2.00	0.00	3.00	2.00	2.00	12.00		0.00	0.00	0.00	0.00	0.00	5,250.00	0.00	10,500.00	5,250.00	5,250.00	85,017.41	187,620.72	298,888.13
AOI00154400071 - FORTALECIMIENTO DE LA GOBERNANZA DEL PATRIMONIO HISTORICO - 2459198	Muy Alta	DOCUMENTO	Acumulado Anual	PROG.	0.00	0.00	1.00	2.00	0.00	0.00	0.00	0.00	1.00	1.00	3.00	4.00	12.00	100.00	0.00	0.00	20,000.00	200,000.00	0.00	0.00	0.00	0.00	4,000.00	4,000.00	0.00	311,216.00	539,216.00
				EJEC.	0.00	0.00	2.00	2.00	1.00	2.00	2.00	2.00	0.00	0.00	1.00	0.00	12.00		0.00	0.00	0.00	9,918.72	19,837.44	27,157.46	14,640.02	47,640.03	70,500.00	11,639.00	110,500.00	159,056.00	470,888.67
AOI00154400085 - GESTIÓN DEL PROYECTO - 2151618	Alta	DOCUMENTO	Acumulado Anual	PROG.	0.00	0.00	0.00	0.00	1.00	1.00	1.00	1.00	0.00	1.00	1.00	2.00	8.00	100.00	0.00	0.00	0.00	0.00	11,880.00	29,380.00	12,240.00	12,000.00	0.00	0.00	33,000.00	61,243.00	159,743.00
				EJEC.	0.00	0.00	0.00	0.00	3.00	1.00	1.00	0.00	0.00	0.00	3.00	0.00	8.00		0.00	0.00	0.00	0.00	22,880.00	11,880.00	12,240.00	0.00	0.00	3,900.00	11,218.57	55,124.20	117,242.77

AOI00154400088 - IMPLEMENTACIÓN DE LAS ACCIONES DE CONTROL CONCURRENTE - 2151618	Muy Alta	DOCUMENTO	Acumulado Anual	PROG.	0.00	0.00	0.00	0.00	0.00	0.00	0.00	0.00	0.00	0.00	0.00	1.00	1.00	100.00	0.00	0.00	0.00	0.00	0.00	0.00	0.00	0.00	0.00	0.00	0.00	30,077.00	30,077.00
				EJEC.	0.00	0.00	0.00	0.00	0.00	0.00	0.00	0.00	0.00	0.00	0.00	1.00	1.00		0.00	0.00	0.00	0.00	0.00	0.00	0.00	0.00	0.00	0.00	0.00	30,076.67	30,076.67
AOI00154400091 - IMPLEMENTACIÓN DE LAS ACCIONES DE CONTROL CONCURRENTE- 2459183	Muy Alta	DOCUMENTO	Acumulado Anual	PROG.	0.00	0.00	0.00	0.00	0.00	0.00	0.00	0.00	0.00	0.00	0.00	1.00	1.00	100.00	0.00	0.00	0.00	0.00	0.00	0.00	0.00	0.00	0.00	0.00	0.00	1,550,144.00	1,550,144.00
				EJEC.	0.00	0.00	0.00	0.00	0.00	0.00	0.00	0.00	0.00	0.00	0.00	1.00	1.00		0.00	0.00	0.00	0.00	0.00	0.00	0.00	0.00	0.00	0.00	0.00	1,550,143.14	1,550,143.14
AOI00154400090 - IMPLEMENTACIÓN DE LAS ACCIONES DE CONTROL CONCURRENTE - 2459198	Muy Alta	DOCUMENTO	Acumulado Anual	PROG.	0.00	0.00	0.00	0.00	0.00	0.00	0.00	0.00	0.00	0.00	0.00	1.00	1.00	100.00	0.00	0.00	0.00	0.00	0.00	0.00	0.00	0.00	0.00	0.00	0.00	1,513,305.00	1,513,305.00
				EJEC.	0.00	0.00	0.00	0.00	0.00	0.00	0.00	0.00	0.00	0.00	0.00	1.00	1.00		0.00	0.00	0.00	0.00	0.00	0.00	0.00	0.00	0.00	0.00	0.00	1,513,303.73	1,513,303.73
AOI00154400079 - REMODELACIÓN DE CERCO - 2430924	Muy Alta	INSTALACION	Acumulado Anual	PROG.	0.00	0.00	0.00	0.00	0.00	0.00	0.00	0.00	0.00	0.00	0.00	1.00	1.00	100.00	0.00	0.00	99,121.00	176,242.00	0.00	0.00	0.00	0.00	0.00	0.00	176,243.00	24,000.00	475,606.00
				EJEC.	0.00	0.00	0.00	0.00	0.00	0.00	0.00	0.00	0.00	0.00	1.00	0.00	1.00		0.00	0.00	0.00	102,927.95	64,490.17	176,866.17	0.00	0.00	8,000.00	98,184.34	16,319.76	2,700.00	469,488.39
AOI00154400080 - GESTION DEL PROYECTO -2320691	Alta	DOCUMENTO	Acumulado Anual	PROG.	0.00	0.00	1.00	8.00	2.00	2.00	1.00	0.00	1.00	1.00	0.00	1.00	17.00	100.00	0.00	0.00	10,000.00	72,150.00	40,000.00	36,850.00	10,000.00	0.00	0.00	0.00	0.00	10,100.00	179,100.00
				EJEC.	0.00	0.00	0.00	5.00	4.00	2.00	2.00	1.00	1.00	1.00	1.00	0.00	17.00		0.00	0.00	0.00	40,430.00	34,430.00	15,890.00	24,500.00	16,400.00	7,650.00	7,650.00	15,300.00	16,750.00	179,000.00
AOI00154400081 - ELABORACIÓN DE EXPEDIENTE TÉCNICO -2320691	Muy Alta	DOCUMENTO	Acumulado Anual	PROG.	0.00	0.00	0.00	0.00	1.00	0.00	0.00	0.00	1.00	1.00	1.00	1.00	5.00	100.00	0.00	0.00	0.00	0.00	35,000.00	0.00	268,795.00	35,000.00	16,000.00	16,000.00	0.00	40,000.00	410,795.00
				EJEC.	0.00	0.00	0.00	1.00	1.00	0.00	1.00	0.00	0.00	0.00	1.00	1.00	5.00		0.00	0.00	0.00	17,500.00	303,794.85	0.00	17,500.00	0.00	8,000.00	16,000.00	8,000.00	40,000.00	410,794.85
AOI00154400082 - IMPLEMENTACIÓN DEL PLAN DE CONTINGENCIA- 2320691	Muy Alta	DOCUMENTO	Acumulado Anual	PROG.	0.00	0.00	0.00	0.00	0.00	0.00	0.00	0.00	0.00	1.00	1.00	1.00	3.00	100.00	0.00	0.00	0.00	0.00	0.00	0.00	0.00	0.00	0.00	75,000.00	100,000.00	217,734.00	392,734.00
				EJEC.	0.00	0.00	0.00	0.00	0.00	0.00	0.00	0.00	0.00	2.00	1.00	0.00	3.00		0.00	0.00	0.00	0.00	0.00	0.00	0.00	0.00	42,831.92	99,474.48	160,277.33	90,148.89	392,732.62
AOI00154400083 - REPARACIÓN DEL PATRIMONIO CULTURAL - 2545052	Muy Alta	DOCUMENTO	Acumulado Anual	PROG.	0.00	0.00	0.00	0.00	0.00	0.00	1.00	0.00	1.00	1.00	1.00	1.00	5.00	100.00	0.00	0.00	0.00	0.00	0.00	0.00	5,120.00	0.00	0.00	13,000.00	0.00	182,895.00	201,015.00
				EJEC.	0.00	0.00	0.00	0.00	0.00	0.00	1.00	1.00	1.00	2.00	0.00	0.00	5.00		0.00	0.00	0.00	0.00	0.00	0.00	5,120.00	14,400.00	20,088.80	48,085.00	11,825.73	64,030.00	163,549.53
AOI00154400084 - ELABORACIÓN DE EXPEDIENTE TÉCNICO - 2151618	Muy Alta	EXPEDIENTE TECNICO	Acumulado Anual	PROG.	0.00	0.00	0.00	0.00	0.00	0.00	0.00	0.00	0.00	0.00	0.00	1.00	1.00	0.00	0.00	0.00	0.00	0.00	0.00	0.00	0.00	0.00	0.00	0.00	434,391.00	130,319.00	564,710.00
				EJEC.	0.00	0.00	0.00	0.00	0.00	0.00	0.00	0.00	0.00	0.00	0.00	0.00	0.00		0.00	0.00	0.00	0.00	0.00	0.00	0.00	0.00	260,634.71	0.00	0.00	304,073.83	564,708.54
AOI00154400073 - GESTIÓN DEL PROYECTO- 2230368	Alta	DOCUMENTO	Acumulado Anual	PROG.	0.00	0.00	0.00	0.00	1.00	1.00	1.00	1.00	0.00	0.00	0.00	0.00	4.00	100.00	0.00	0.00	40,000.00	20,000.00	18,200.00	3,200.00	3,200.00	3,200.00	27,409.00	0.00	0.00	336.00	115,545.00
				EJEC.	0.00	0.00	0.00	1.00	1.00	1.00	1.00	1.00	0.00	0.00	0.00	0.00	5.00		0.00	0.00	47,887.72	11,847.76	23,960.00	4,495.01	3,200.00	20,320.00	2,807.93	1,026.01	0.00	0.00	115,544.43
AOI00154400074 - INVESTIGACIÓN DEL CEVICHE COMO COCINA TRADICIONAL PERUJANA -2446487	Muy Alta	DOCUMENTO	Acumulado Anual	PROG.	0.00	0.00	1.00	1.00	0.00	0.00	0.00	0.00	0.00	0.00	0.00	0.00	2.00	100.00	0.00	0.00	105,000.00	45,000.00	0.00	0.00	0.00	0.00	0.00	0.00	0.00	0.00	150,000.00
				EJEC.	0.00	1.00	1.00	0.00	0.00	0.00	0.00	0.00	0.00	0.00	0.00	0.00	2.00		0.00	105,000.00	45,000.00	0.00	0.00	0.00	0.00	0.00	0.00	0.00	0.00	0.00	150,000.00
AOI00154400075 - MANTENIMIENTO Y CONSERVACION DEL PATRIMONIO CULTURAL -2456690	Muy Alta	DOCUMENTO	Acumulado Anual	PROG.	0.00	1.00	0.00	0.00	0.00	0.00	1.00	1.00	0.00	0.00	0.00	0.00	3.00	100.00	0.00	63,000.00	0.00	0.00	0.00	0.00	126,000.00	126,000.00	0.00	0.00	0.00	0.00	315,000.00
				EJEC.	0.00	0.00	1.00	0.00	0.00	1.00	1.00	0.00	0.00	0.00	0.00	0.00	3.00		0.00	0.00	63,000.00	0.00	0.00	126,000.00	126,000.00	0.00	0.00	0.00	0.00	0.00	315,000.00
AOI00154400076 - MANTENIMIENTO Y CONSERVACION DEL PATRIMONIO CULTURAL -2456689	Muy Alta	DOCUMENTO	Acumulado Anual	PROG.	0.00	1.00	0.00	0.00	0.00	0.00	1.00	1.00	0.00	0.00	0.00	1.00	4.00	100.00	0.00	63,000.00	0.00	0.00	0.00	0.00	126,000.00	126,000.00	0.00	0.00	3,557.00	15,674.00	334,231.00
				EJEC.	0.00	0.00	1.00	0.00	0.00	1.00	1.00	0.00	0.00	0.00	1.00	0.00	4.00		0.00	0.00	63,000.00	0.00	0.00	126,000.00	126,000.00	0.00	0.00	0.00	3,557.52	15,672.56	334,230.08
AOI00154400077 - ELABORACIÓN DEL EXPEDIENTE TÉCNICO -2233917	Muy Alta	EXPEDIENTE TECNICO	Acumulado Anual	PROG.	0.00	0.00	1.00	0.00	0.00	0.00	0.00	0.00	0.00	0.00	0.00	0.00	1.00	100.00	0.00	0.00	1,450,328.00	0.00	0.00	0.00	205,647.00	0.00	194,863.00	0.00	0.00	0.00	1,850,838.00
				EJEC.	0.00	0.00	1.00	0.00	0.00	0.00	0.00	0.00	0.00	0.00	0.00	0.00	1.00		0.00	0.00	1,448,327.83	0.00	205,647.66	0.00	0.00	196,861.47	0.00	0.00	0.00	0.00	1,850,836.96
AOI00154400078 - GESTIÓN DEL PROYECTO-2233917	Muy Alta	DOCUMENTO	Acumulado Anual	PROG.	0.00	2.00	2.00	2.00	0.00	0.00	0.00	1.00	1.00	0.00	0.00	2.00	10.00	60.00	0.00	11,714.00	11,714.00	11,714.00	0.00	0.00	10,000.00	0.00	0.00	0.00	0.00	0.00	45,142.00
				EJEC.	0.00	0.00	1.00	1.00	1.00	1.00	2.00	0.00	0.00	0.00	0.00	0.00	6.00		0.00	0.00	0.00	10,000.00	10,000.00	9,000.00	16,000.00	0.00	0.00	0.00	0.00	0.00	45,000.00
																EJECUCIÓN FÍSICA POR AEI.11.04:		92.9											EJECUCIÓN FINANCIERA POR AEI.11.04:		14,656,411.07

OEI.13 FORTALECER LA GESTIÓN INSTITUCIONAL

AEI.13.03 GESTIÓN INSTITUCIONAL EFECTIVA DEL MINISTERIO DE CULTURA

AOI00154400049 - CONDUCIÓN, ORIENTACIÓN Y SUPERVISIÓN DE LAS ACTIVIDADES E INVERSIONES A CARGO DE LA UE008.	Muy Alta	ACCION	Acumulado Anual	PROG.	4.00	5.00	4.00	5.00	5.00	5.00	5.00	5.00	5.00	5.00	5.00	5.00	58.00	100.00	100,100.00	100,100.00	110,100.00	110,100.00	110,100.00	110,100.00	125,268.00	114,100.00	114,100.00	114,100.00	119,882.00	139,667.00	1,367,717.00
				EJEC.	5.00	5.00	5.00	5.00	5.00	5.00	5.00	5.00	5.00	5.00	5.00	5.00	60.00		101,584.70	99,372.34	109,218.25	128,512.91	100,092.91	113,127.90	115,247.52	113,657.19	114,326.73	122,702.38	113,744.73	117,307.70	1,348,895.26
AOI00154400050 - PROGRAMACION, FORMULACION, SEGUIMIENTO, EVALUACION Y CONCILIACION DEL PRESUPUESTO DE LA UNIDAD EJECUTORA 008	Muy Alta	ACCION	Acumulado Anual	PROG.	4.00	5.00	4.00	5.00	4.00	5.00	5.00	4.00	4.00	5.00	4.00	4.00	53.00	100.00	20,000.00	23,150.00	24,200.00	24,200.00	23,150.00	22,100.00	28,824.00	24,000.00	24,000.00	24,000.00	16,326.00	17,750.00	271,700.00
				EJEC.	4.00	5.00	4.00	4.00	5.00	5.00	5.00	5.00	4.00	4.00	5.00	3.00	53.00		19,183.10	19,058.90	26,377.85	23,258.90	22,203.88	21,118.22	24,095.64	19,004.67	22,983.85	19,098.64	23,322.14	24,415.11	264,120.90
AOI00154400051 - GESTIÓN DE LOS SISTEMAS ADMINISTRATIVOS DE TESORERIA, CONTABILIDAD, RECURSOS HUMANOS, ABASTECIMIENTO Y SERVICIOS GENERALES Y DE LOS BIENES PATRIMONIALES DE LA UE008	Muy Alta	ACCION	Acumulado Anual	PROG.	15.00	14.00	14.00	14.00	15.00	16.00	15.00	14.00	15.00	14.00	15.00	17.00	178.00	100.00	148,266.00	153,330.00	158,266.00	165,266.00	165,266.00	165,266.00	236,936.00	167,266.00	165,266.00	158,666.00	157,586.00	185,679.00	2,027,059.00
				EJEC.	17.00	13.00	15.00	16.00	15.00	17.00	16.00	16.00	16.00	16.00	15.00	17.00	189.00		152,662.00	161,222.13	183,818.59	160,772.48	169,345.14	165,889.45	206,079.18	165,467.44	150,683.82	145,927.87	139,668.75	200,239.01	2,001,775.86
AOI00154400052 - EMISIÓN DE OPINIÓN Y ASESORAMIENTO SOBRE ASPECTOS DE CARÁCTER LEGAL A LA JEFATURA Y OFICINAS DE LA UNIDAD EJECUTORA 008-PROYECTOS ESPECIALES, ANALIZANDO Y SISTEMATIZANDO LA INFORMACIÓN JURÍDICA, ASÍ COMO PROPONER DOCUMENTOS NORMATIVOS.	Muy Alta	DOCUMENTO	Acumulado Anual	PROG.	4.00	13.00	10.00	11.00	14.00	16.00	17.00	13.00	11.00	19.00	21.00	24.00	173.00	100.00	33,500.00	33,500.00	33,500.00	33,500.00	33,500.00	33,500.00	47,124.00	33,500.00	33,500.00	33,500.00	33,500.00	14,690.00	396,814.00
				EJEC.	13.00	13.00	9.00	15.00	20.00	18.00	18.00	26.00	16.00	19.00	16.00	13.00	196.00		23,955.40	23,872.60	32,058.90	34,058.90	34,058.90	33,938.47	34,907.28	34,033.09	33,964.74	33,824.06	33,963.92	36,529.58	389,165.84
AOI00154400053 - EVALUACION, SUPERVISION, MONITOREO Y CONTROL DE LA CARTERA DE INVERSIONES A CARGO DE LA UE008	Muy Alta	DOCUMENTO	Acumulado Anual	PROG.	6.00	14.00	16.00	17.00	17.00	17.00	18.00	17.00	17.00	17.00	16.00	21.00	193.00	100.00	94,900.00	94,900.00	95,830.00	106,830.00	106,830.00	106,830.00	201,730.00	99,630.00	117,830.00	106,830.00	106,830.00	203,039.00	1,442,009.00
				EJEC.	8.00	14.00	18.00	14.00	18.00	14.00	17.00	17.00	24.00	19.00	19.00	11.00	193.00		98,096.14	137,209.43	132,048.99	116,477.84	111,249.51	100,113.46	125,495.27	109,820.06	118,287.03	110,845.88	115,874.65	139,730.88	1,415,249.14
AOI00154400056 - ELABORACIÓN DEL PROGRAMA DE DIFUSIÓN Y COMUNICACIONES - 2251549	Muy Alta	DOCUMENTO	Acumulado Anual	PROG.	1.00	2.00	1.00	1.00	1.00	1.00	0.00	0.00	0.00	0.00	0.00	0.00	7.00	42.86	0.00	113,721.00	227,442.00	113,721.00	113,721.00	113,721.00	0.00	0.00	113,721.00	0.00	0.00	0.00	796,047.00
				EJEC.	1.00	0.00	2.00	0.00	0.00	0.00	0.00	0.00	0.00	0.00	0.00	0.00	3.00		113,720.93	140,134.13	272,674.86	0.00	0.00	0.00	0.00	0.00	0.00	0.00	0.00	0.00	526,529.92
AOI00154400057 - ELABORACIÓN DE INSTRUMENTOS DE GESTIÓN MUSEÍSTICA - 2251549	Muy Alta	DOCUMENTO	Acumulado Anual	PROG.	0.00	0.00	0.00	1.00	0.00	0.00	0.00	0.00	1.00	1.00	1.00	1.00	5.00	100.00	0.00	26,413.00	30,739.00	33,154.00	0.00	0.00	0.00	10,000.00	10,000.00	0.00	0.00	0.00	110,306.00
				EJEC.	0.00	0.00	1.00	2.00	2.00	0.00	0.00	0.00	0.00	0.00	0.00	0.00	5.00		0.00	0.00	0.00	36,385.80	0.00	0.00	0.00	0.00	0.00	0.00	0.00	0.00	36,385.80
AOI00154400058 - ADQUISICIÓN DE MOBILIARIO - 2251549	Muy Alta	DOCUMENTO	Acumulado Anual	PROG.	0.00	0.00	0.00	0.00	0.00	0.00	0.00	0.00	0.00	0.00	0.00	1.00	1.00	100.00	0.00	0.00	0.00	0.00	0.00	0.00	0.00	0.00	0.00	0.00	0.00	3,306,519.00	3,306,519.00
				EJEC.	0.00	0.00	0.00	0.00	0.00	0.00	0.00	0.00	0.00	0.00	0.00	1.00	1.00		0.00	0.00	0.00	0.00	46,443.98	0.00	0.00	0.00	0.00	0.00	0.00	3,599,625.00	3,646,068.98
AOI00154400060 - GESTIÓN DEL PROGRAMA - 2313253	Muy Alta	DOCUMENTO	Acumulado Anual	PROG.	0.00	1.00	1.00	1.00	1.00	2.00	2.00	2.00	3.00	3.00	3.00	2.00	21.00	100.00	0.00	100,000.00	100,000.00	100,000.00	100,000.00	265,863.00	265,863.00	265,865.00	100,000.00	100,000.00	18,137.00	51,745.00	1,467,473.00
				EJEC.	0.00	9.00	1.00	4.00	2.00	1.00	1.00	1.00	2.00	1.00	0.00	0.00	22.00		23,440.00	110,112.07	166,876.02	117,500.88	131,340.11	159,855.13	134,864.37	129,926.94	172,138.51	114,338.00	99,371.76	104,701.21	1,464,465.00
AOI00154400061 - ELABORACIÓN DE EXPEDIENTE TÉCNICO - 2459183	Muy Alta	DOCUMENTO	Acumulado Anual	PROG.	0.00	0.00	0.00	0.00	0.00	0.00	0.00	0.00	0.00	0.00	1.00	2.00	3.00	100.00	0.00	0.00	0.00	0.00	43,500.00	61,500.00	0.00	0.00	0.00	0.00	48,800.00	587,395.00	741,195.00
				EJEC.	0.00	0.00	0.00	0.00	0.00	1.00	1.00	0.00	0.00	0.00	1.00	0.00	3.00		0.00	0.00	0.00	0.00	0.00	0.00	0.00	0.00	5,400.00	20,600.84	18,000.00	697,193.80	741,194.64
AOI00154400062 - ELABORACIÓN DE EXPEDIENTE TÉCNICO - 2459198	Muy Alta	DOCUMENTO	Acumulado Anual	PROG.	0.00	0.00	0.00	0.00	0.00	0.00	0.00	0.00	0.00	0.00	1.00	3.00	4.00	100.00	0.00	0.00	0.00	20,000.00	40,000.00	41,400.00	36,600.00	0.00	0.00	0.00	55,566.00	581,010.00	774,576.00
				EJEC.	0.00	0.00	0.00	0.00	0.00	1.00	0.00	1.00	1.00	0.00	1.00	0.00	4.00		0.00	0.00	0.00	0.00	0.00	0.00	0.00	0.00	0.00	20,143.16	48,384.00	69,741.61	138,268.77
																	EJECUCIÓN FÍSICA POR AEI.13.03:	94.8											EJECUCIÓN FINANCIERA POR AEI.13.03:		11,972,120.11

PROMEDIO DE EJECUCIÓN FÍSICA (%)	93.6
MEDIANA DEl AV% DEL POI	100.00
TOTAL DE PROGRAMACIÓN FINANCIERA	27,648,911.00
TOTAL DE EJECUCIÓN FINANCIERA	26,628,531.18
AO CON INFORMACIÓN COMPLETA	33
AO CON INFORMACIÓN INCOMPLETA	0

(i) Forman parte del reporte solo las AO activos y con metas físicas mayores a cero en el año; asimismo, que tengan el estado “Aprobado”, tanto en seguimiento como en Reprogramación.

(ii) La columna AVANCE ACUMULADO, en la fila PROG y EJEC de cada AO, mostrará valores que dependerán de su configuración en TIPO DE AGREGACIÓN: (a) si es 'Acumulado Anual' se suma los valores de enero a junio; (b) si es 'Acumulado Mensual' se toma el último valor mayor a cero del semestre; y (c) si es 'No Acumulado' solo se señala con '-'.

(iii) Los valores de la columna AVANCE % ACUMULADO dependerán de su configuración en TIPO DE AGREGACIÓN: (a) si es 'Acumulado Anual' o 'Acumulado Mensual' se calcula como (ejecución acumulada / programación acumulada)*100; y (b) si es 'No Acumulado', como el promedio de (ejecución / programación)*100 de cada mes. Mostrará 'S.I' si falta registrar el seguimiento en algún mes.

(iv) La sigla 'S.I.' significa seguimiento incompleto. Se presenta en AO con registros de seguimiento vacío en alguno de los meses cuyo plazo ha vencido la fecha de generación del reporte. El plazo para el registro de seguimiento de cada mes es el último día del siguiente mes.

(v) La sigla 'S.P.' significa sin programación y se presenta en AO que tienen programación cero en el semestre.

(vi) Las cifras de EJECUCIÓN FÍSICA POR AEI son calculadas como el promedio del AVANCE % ACUMULADO de sus AO. Consideraciones: (a) solo tendrá un valor calculado cuando ninguna de sus AO esté en S.I.; y (b) no entra en el promedio las AO con '-' ni S.P.

(vii) La cifra de EJECUCIÓN FÍSICA TOTAL es calculado como el promedio de la EJECUCIÓN FÍSICA POR AEI.

ALERTAS IDENTIFICADAS

Editar Guardar

UNIDAD EJECUTORA 009:

MC LA LIBERTAD

viernes, 3 de febrero de 2023

REPORTE DE SEGUIMIENTO ANUAL DEL PLAN OPERATIVO INSTITUCIONAL

Año : 2022

SECTOR : 03 - CULTURA
PLIEGO : 003 - M. DE CULTURA
UE: 001628 - MC - LA LIBERTAD
CC: Todos

☑ PORCENTAJE DE AVANCES TRUNCADOS AL 100%

Exportar Excel Imprimir

OBJETIVO ESTRATEGICO / ACCION ESTRATÉGICA / ACTIVIDAD OPERATIVA	NIVEL DE PRIORIDAD	UNIDAD MEDIDA	TIPO DE AGREGACIÓN	PROG. / EJE.	FISICO														FINANCIERO												
					Ene	Feb	Mar	Abr	May	Jun	Jul	Ago	Sep	Oct	Nov	Dic	AVANCE ACUMULADO.	AVANCE % ACUMULADO	Ene	Feb	Mar	Abr	May	Jun	Jul	Ago	Sep	Oct	Nov	Dic	AVANCE ACUMULADO
OEI.03 INCREMENTAR LA TRANSMISIÓN INTERGENERACIONAL Y EL DOMINIO ORAL Y ESCRITO DE LAS LENGUAS INDÍGENAS U ORIGINARIAS Y LA TRADICIÓN ORAL DE SUS HABLANTES.																															
AEI.03.01 FORTALECIMIENTO DE CAPACIDADES PERMANENTE PARA LA INVESTIGACIÓN EN Y SOBRE LENGUAS INDÍGENAS U ORIGINARIAS DIRIGIDO A LA CIUDADANÍA HABLANTE DE LENGUA INDÍGENA U ORIGINARIA E INSTITUCIONES PÚBLICAS Y																															
AOI00162800131 - FOMENTO DE LA VALORACIÓN DE LA DIVERSIDAD CULTURAL	Muy Alta	EVENTO CULTURAL	Acumulado Anual	PROG.	0.00	1.00	0.00	0.00	1.00	1.00	0.00	1.00	0.00	0.00	0.00	1.00	5.00	100.00	4,686.00	7,236.79	4,286.00	4,286.00	4,525.21	7,166.00	4,586.00	8,226.00	4,286.00	4,286.00	4,286.00	8,312.00	66,168.00
				EJEC.	0.00	1.00	0.00	0.00	1.00	1.00	0.00	2.00	0.00	0.00	4.00	1.00	10.00		4,684.96	4,284.96	4,283.96	4,284.96	4,200.96	5,304.96	4,592.96	4,730.46	4,292.96	4,292.96	4,652.96	6,114.44	55,721.50
AOI00162800132 - REALIZACIÓN DE ASISTENCIA TÉCNICA A ENTIDADES PÚBLICAS Y/O PRIVADAS PARA LA INCORPORACIÓN DEL ENFOQUE INTERCULTURAL Y/O LA PREVENCIÓN Y ATENCIÓN DE LA DISCRIMINACIÓN ÉTNICO-RACIAL	Muy Alta	TALLER	Acumulado Anual	PROG.	0.00	0.00	0.00	0.00	1.00	1.00	0.00	0.00	1.00	1.00	2.00	0.00	6.00	100.00	0.00	30.00	0.00	0.00	2,740.00	1,000.00	0.00	1,150.00	150.00	50.00	400.00	0.00	5,520.00
				EJEC.	0.00	1.00	1.00	3.00	1.00	0.00	0.00	0.00	1.00	0.00	2.00	0.00	9.00		0.00	0.00	0.00	0.00	0.00	0.00	0.00	0.00	337.00	4,820.00	5,317.00	143.33	10,617.33
																EJECUCIÓN FÍSICA POR AEI.03.01:		100.0										EJECUCIÓN FINANCIERA POR AEI.03.01:						66,338.83
OEI.07 INCREMENTAR LA PARTICIPACIÓN DE LA POBLACIÓN EN BIENES; SERVICIOS Y ACTIVIDADES CULTURALES DIVERSOS.																															
AEI.07.02 PROGRAMAS DE FORMACIÓN DE CAPACIDADES EN LENGUAJES ARTÍSTICOS CULTURALES IMPLEMENTADOS DIRIGIDOS A LA POBLACIÓN																															
AOI00162800115 - PROMOCIÓN DEL ACCESO Y DISFRUTE DEL ARTE A TRAVÉS DE TALLERES PARA LA POBLACIÓN	Muy Alta	BENEFICIARIO	Acumulado Anual	PROG.	0.00	350.00	100.00	28.00	27.00	636.00	27.00	0.00	0.00	100.00	0.00	761.00	2,029.00	95.71	26,220.80	34,346.28	26,252.00	22,693.18	37,971.11	27,611.38	30,316.17	24,571.44	22,982.84	22,667.94	24,531.23	31,500.66	331,665.03
				EJEC.	0.00	72.00	56.00	78.00	74.00	105.00	17.00	23.00	861.00	75.00		581.00	1,942.00		20,759.75	23,022.55	25,363.11	21,953.75	23,194.31	21,917.99	27,027.22	22,623.37	25,950.83	25,756.41	31,654.82	49,317.30	318,541.41
AOI00162800116 - PROMOCIÓN DE FESTIVALES, CONCIERTOS, EXPOSICIONES, EXHIBICIONES EN INDUSTRIAS CULTURALES EN LA POBLACIÓN	Muy Alta	BENEFICIARIO	Acumulado Anual	PROG.	0.00	0.00	100.00	100.00	0.00	987.00	0.00	0.00	100.00	100.00	0.00	0.00	1,387.00	100.00	1,032.00	1,016.00	5,459.17	6,302.71	1,236.00	1,456.00	4,867.80	1,557.00	8,440.00	3,237.00	4,712.29	2,727.00	42,042.97
				EJEC.	0.00	0.00	154.00	0.00	0.00	0.00	740.00	1000.00	0.00	0.00	300.00		2,194.00		1,014.00	1,014.00	1,013.50	1,014.00	3,117.30	1,117.00	1,417.00	11,845.00	6,057.00	0.00	0.00	2,947.60	30,556.40
																EJECUCIÓN FÍSICA POR AEI.07.02:		97.9										EJECUCIÓN FINANCIERA POR AEI.07.02:						349,097.81
AEI.07.04 ESPECTÁCULOS ARTÍSTICOS Y CULTURALES DIVERSOS Y ACCESIBLES A LA POBLACIÓN																															
AOI00162800117 - PRESENTACIÓN ARTÍSTICA DE ELENCOS REGIONALES	Muy Alta	BENEFICIARIO	Acumulado Anual	PROG.	0.00	850.00	950.00	1,350.00	1,350.00	850.00	1,100.00	850.00	850.00	1,350.00	600.00	700.00	10,800.00	100.00	291,907.00	280,228.49	371,019.09	295,656.80	297,607.00	291,389.60	311,149.01	281,142.23	280,388.06	290,535.39	282,136.81	350,118.52	3,623,278.00
				EJEC.	140.00	1078.00	380.00	1270.00	1568.00	3054.00	1530.00	1750.00	2679.00	2369.00	686.00	4916.00	21,420.00		291,507.00	276,347.00	268,767.97	274,301.00	290,625.12	299,439.08	302,639.25	289,292.55	279,389.28	284,235.29	325,251.15	393,961.01	3,575,755.70
																EJECUCIÓN FÍSICA POR AEI.07.04:		100.0										EJECUCIÓN FINANCIERA POR AEI.07.04:						3,575,755.70

OEI.10 FORTALECER LA APROPIACIÓN SOCIAL Y SALVAGUARDA DEL PATRIMONIO COMO PARTE DE LA IDENTIDAD CULTURAL DE LA POBLACIÓN Y SU TERRITORIO

AEI.10.01 SENSIBILIZACIÓN E INFORMACIÓN PERMANENTE SOBRE CONOCIMIENTOS Y PRÁCTICAS PARA LA APROPIACIÓN SOCIAL Y USO SOSTENIBLE DEL PATRIMONIO CULTURAL ORIENTADA A LA CIUDADANÍA

AOI00162800108 - DIFUSIÓN Y PROMOCIÓN DE LA PARTICIPACIÓN CIUDADANA PARA LA VALORACIÓN Y DEFENSA DEL PATRIMONIO CULTURAL	Muy Alta	ACCION	Acumulado Anual	PROG.	0.00	105.00	75.00	250.00	350.00	375.00	275.00	375.00	375.00	390.00	125.00	0.00	2,695.00	100.00	19,245.00	10,641.00	10,181.12	11,691.76	13,595.72	10,937.08	11,658.00	11,058.00	11,058.00	21,041.32	10,996.00	10,636.00	152,739.00
				EJEC.	97.00	104.00	175.00	361.00	463.00	493.00	883.00	910.00	444.00	576.00	520.00	89.00	5,115.00		10,035.00	18,393.00	9,910.60	9,973.00	9,972.60	9,973.00	10,573.00	16,083.00	9,973.00	9,973.00	15,157.80	21,999.00	152,016.00
AOI00162800121 - DIFUSIÓN Y PROMOCIÓN DE LA PARTICIPACIÓN CIUDADANA PARA LA VALORACIÓN Y DEFENSA DEL PATRIMONIO CULTURAL	Muy Alta	PERSONA INFORMADA	Acumulado Anual	PROG.	0.00	0.00	0.00	0.00	0.00	0.00	7,250.00	0.00	0.00	1,250.00	0.00	0.00	8,500.00	69.41	0.00	0.00	0.00	0.00	0.00	5,198.00	50,000.00	0.00	0.00	0.00	0.00	34,000.00	89,198.00
				EJEC.	0.00	0.00	0.00	0.00	0.00	0.00	1500.00	0.00	0.00	900.00	0.00	3500.00	5,900.00		0.00	0.00	0.00	0.00	0.00	0.00	0.00	18,540.25	0.00	374.90	0.00	38,126.67	57,041.82
AOI00162800130 - DIFUSIÓN Y PROMOCIÓN DE LA PARTICIPACIÓN CIUDADANA PARA LA VALORACIÓN Y DEFENSA DEL PATRIMONIO CULTURAL..	Muy Alta	PERSONA INFORMADA	Acumulado Anual	PROG.	0.00	300.00	300.00	300.00	400.00	300.00	300.00	300.00	300.00	300.00	400.00	300.00	3,500.00	100.00	3,140.70	1,641.80	1,157.00	5,039.50	1,157.00	1,157.00	1,357.00	4,839.50	1,157.00	5,039.50	1,157.00	2,733.00	29,576.00
				EJEC.	0.00	590.00	336.00	336.00	573.00	1063.00	869.00	1209.00	996.00	216.00	246.00	714.00	7,148.00		0.00	0.00	630.00	500.00	0.00	6,650.00	1,000.00	1,200.00	0.00	0.00	500.00	9,668.38	20,148.38
AOI00162800136 - DIFUSIÓN Y PROMOCIÓN DE LA PARTICIPACIÓN CIUDADANA PARA LA VALORACIÓN Y DEFENSA DEL PATRIMONIO CULTURAL...	Muy Alta	PERSONA INFORMADA	Acumulado Anual	PROG.	0.00	0.00	0.00	150.00	0.00	0.00	0.00	0.00	0.00	50.00	50.00	0.00	250.00	100.00	354.05	246.74	4,614.19	5,165.02	0.00	0.00	0.00	0.00	0.00	0.00	0.00	0.00	10,380.00
				EJEC.	0.00	0.00	0.00	0.00	0.00	80.00	0.00	0.00	0.00			231.00	311.00		0.00	0.00	0.00	0.00	0.00	0.00	0.00	0.00	0.00	0.00	129.60	2,693.30	2,822.90
															EJECUCIÓN FÍSICA POR AEI.10.01:			92.4										EJECUCIÓN FINANCIERA POR AEI.10.01:			232,029.10

AEI.10.04 SERVICIOS DE INTERPRETACIÓN ACCESIBLES; INCLUSIVOS Y DIVERSOS EN BENEFICIO DE LA POBLACIÓN

AOI00162800126 - DIFUSIÓN DEL PATRIMONIO CULTURAL A TRAVÉS DE LAS VISITAS A LOS MUSEOS Y SITIOS ARQUEOLÓGICOS	Muy Alta	REPORTE	Acumulado Anual	PROG.	1.00	1.00	1.00	1.00	1.00	1.00	1.00	1.00	1.00	1.00	1.00	1.00	12.00	100.00	60,448.05	66,971.97	88,392.90	88,503.81	174,745.37	116,798.05	125,616.23	96,345.37	108,735.33	92,691.55	82,337.00	155,540.37	1,257,126.00
				EJEC.	1.00	1.00	1.00	1.00	1.00	1.00	1.00	1.00	1.00	1.00	1.00	1.00	12.00		31,042.51	109,013.14	71,284.37	60,583.19	60,107.91	83,014.55	106,169.95	92,741.53	107,925.64	93,697.89	82,881.81	318,621.63	1,217,084.12
															EJECUCIÓN FÍSICA POR AEI.10.04:			100.0										EJECUCIÓN FINANCIERA POR AEI.10.04:			1,217,084.12

OEI.11 OPTIMIZAR LA PREVENCIÓN DE LA AFECTACIÓN DEL PATRIMONIO CULTURAL DE LA NACIÓN

AEI.11.01 DECLARATORIA E INSCRIPCIÓN OPORTUNA PARA LA PROTECCIÓN DE LOS BIENES MATERIALES PERTENECIENTES AL PATRIMONIO CULTURAL DE LA NACIÓN

AOI00162800119 - IDENTIFICACION DEL PATRIMONIO CULTURAL INMATERIAL	Muy Alta	FICHA TECNICA	Acumulado Anual	PROG.	0.00	0.00	0.00	0.00	0.00	0.00	1.00	0.00	0.00	0.00	1.00	0.00	2.00	100.00	0.00	0.00	0.00	524.00	24.00	24.00	0.00	0.00	0.00	0.00	0.00	0.00	572.00
				EJEC.	0.00	0.00	0.00	0.00	0.00	0.00	1.00	0.00	0.00	0.00	1.00	0.00	2.00		0.00	0.00	0.00	0.00	0.00	0.00	0.00	0.00	0.00	0.00	30.00	510.50	540.50
AOI00162800120 - DIFUSIÓN DE LOS PROCEDIMIENTOS DE DECLARATORIA DEL PATRIMONIO CULTURAL	Muy Alta	ACTIVIDAD EFECTUADA	Acumulado Anual	PROG.	0.00	0.00	0.00	1.00	0.00	1.00	0.00	0.00	1.00	0.00	1.00	0.00	4.00	100.00	0.00	0.00	0.00	700.00	0.00	258.00	0.00	0.00	0.00	0.00	0.00	0.00	958.00
				EJEC.	0.00	0.00	0.00	1.00	0.00	1.00	0.00	0.00	1.00		1.00		4.00		0.00	0.00	0.00	0.00	0.00	0.00	0.00	0.00	0.00	0.00	0.00	0.00	0.00
AOI00162800128 - ACTUALIZACION Y VERIFICACIÓN DEL INVENTARIO DE BIENES CULTURALES MUEBLES	Muy Alta	INFORME	Acumulado Anual	PROG.	0.00	0.00	1.00	1.00	1.00	1.00	1.00	1.00	1.00	1.00	1.00	1.00	10.00	100.00	0.00	0.00	0.00	6,300.00	6,520.85	6,300.00	9,801.00	9,801.00	10,629.00	11,065.20	4,262.95	0.00	64,680.00
				EJEC.	0.00	0.00	0.00	2.00	2.00	1.00	2.00	4.00	5.00	1.00			17.00		0.00	0.00	0.00	3,456.00	9,792.00	9,801.00	9,801.00	9,801.00	10,629.00	11,065.20	0.00	0.00	64,345.20
AOI00162800133 - IDENTIFICACIÓN DE UN BIEN COMO POSIBLE PATRIMONIO CULTURAL DE LA NACION	Muy Alta	INFORME TECNICO	Acumulado Anual	PROG.	0.00	0.00	0.00	1.00	1.00	0.00	1.00	1.00	0.00	1.00	0.00	1.00	6.00	100.00	0.00	0.00	0.00	500.00	611.92	765.08	0.00	0.00	0.00	0.00	0.00	2,303.00	4,180.00
				EJEC.	0.00	4.00	2.00	1.00	1.00	0.00	0.00	0.00	0.00	6.00	1.00	0.00	15.00		0.00	1,000.00	135.00	0.00	0.00	0.00	0.00	0.00	173.50	0.00	0.00	0.00	1,308.50
AOI00162800125 - DIFUSIÓN Y PROMOCIÓN DE LA PARTICIPACIÓN CIUDADANA PARA LA VALORACIÓN Y DEFENSA DEL PATRIMONIO CULTURAL.	Muy Alta	PERSONA INFORMADA	Acumulado Anual	PROG.	0.00	0.00	0.00	0.00	0.00	0.00	0.00	100.00	200.00	100.00	0.00	0.00	400.00	50.75	3,106.91	0.00	0.00	0.00	0.00	0.00	0.00	0.00	1,672.09	0.00	0.00	0.00	4,779.00
				EJEC.	0.00	0.00	0.00	0.00	0.00	0.00	0.00	70.00	0.00	133.00	0.00	0.00	203.00		0.00	0.00	0.00	0.00	0.00	0.00	0.00	600.00	0.00	0.00	0.00	653.44	1,253.44
AOI00162800150 - ELABORACIÓN DE LA FICHA PARA EL REGISTRO DE BIENES CULTURALES MUEBLES	Muy Alta	FICHA TECNICA	Acumulado Anual	PROG.	0.00	0.00	0.00	170.00	170.00	170.00	170.00	170.00	170.00	170.00	170.00	170.00	1,530.00	38.56	0.00	0.00	0.00	4,000.00	5,000.00	5,000.00	5,000.00	5,000.00	5,000.00	5,000.00	6,000.00	0.00	40,000.00
				EJEC.	0.00	0.00	0.00	125.00	125.00	125.00	125.00	65.00	25.00				590.00		0.00	0.00	0.00	7,360.00	3,520.00	11,200.00	7,360.00	5,760.00	0.00	4,800.00	0.00	0.00	40,000.00
															EJECUCIÓN FÍSICA POR AEI.11.01:			81.6										EJECUCIÓN FINANCIERA POR AEI.11.01:			107,447.64

AEI.11.04 PROTECCIÓN PERMANENTE A LOS BIENES DEL PATRIMONIO CULTURAL DE LA NACIÓN A FAVOR DE LA CIUDADANÍA.

AOI00162800103 - GESTIÓN PARA LA IMPLEMENTACIÓN DEL PLAN MAESTRO EN EL COMPLEJO ARQUEOLÓGICO CHAN CHAN	Muy Alta	ACCION	Acumulado Anual	PROG.	4.00	3.00	3.00	5.00	4.00	5.00	5.00	5.00	5.00	5.00	2.00	1.00	47.00	100.00	37,897.65	44,437.66	43,083.65	47,121.00	38,579.65	37,591.65	39,683.65	37,583.65	38,663.65	37,583.65	37,583.65	35,426.49	475,236.00
				EJEC.	3.00	3.00	4.00	2.00	3.00	4.00	7.00	6.00	8.00	4.00	6.00	5.00	55.00		37,922.65	37,294.35	37,066.45	37,530.65	36,890.45	37,175.98	38,849.67	37,300.02	38,161.43	37,138.25	37,302.65	55,753.65	468,386.20
AOI00162800105 - INVESTIGACIÓN CIENTÍFICA DE MATERIALES Y TÉCNICAS CONSTRUCTIVAS PARA LA CONSERVACION DEL COMPLEJO ARQUEOLOGICO CHAN CHAN.	Muy Alta	INFORME	Acumulado Anual	PROG.	2.00	1.00	3.00	2.00	3.00	6.00	2.00	2.00	5.00	2.00	4.00	4.00	36.00	97.22	3,982.00	3,982.00	5,681.33	3,982.00	3,982.00	5,682.00	4,182.00	6,382.00	3,982.00	3,982.00	3,982.00	4,180.00	53,981.33
				EJEC.	2.00	1.00	2.00	2.00	3.00	6.00	2.00	2.00	4.00	2.00	3.00	6.00	35.00		3,982.00	3,982.00	3,982.00	3,982.00	3,982.00	3,982.00	4,152.26	3,982.00	3,982.00	3,982.00	3,982.00	9,940.84	53,913.10
AOI00162800106 - EJECUCIÓN DE MONITOREO DE LAS CONDICIONES METEOROLÓGICAS Y ESTADO DE CONSERVACIÓN DEL C.A CHAN CHAN.	Muy Alta	INFORME	Acumulado Anual	PROG.	1.00	2.00	1.00	2.00	2.00	2.00	1.00	3.00	2.00	2.00	2.00	2.00	22.00	100.00	4,392.00	3,982.00	4,990.84	3,982.00	3,982.00	3,982.00	4,864.75	3,982.00	3,982.00	3,982.00	3,982.00	20,000.00	66,103.59
				EJEC.	1.00	2.00	2.00	3.00	2.00	2.00	2.00	1.00	2.00	2.00	3.00	2.00	24.00		3,982.00	3,982.00	3,982.00	3,982.00	3,982.00	3,982.00	4,152.26	3,982.00	3,982.00	3,982.00	3,982.00	7,256.33	51,228.59
AOI00162800107 - EVALUACIÓN Y DIAGNÓSTICO DEL ESTADO DE CONSERVACIÓN DEL MONUMENTO DECLARADO PATRIMONIO CULTURAL INMUEBLE	Muy Alta	INFORME	Acumulado Anual	PROG.	1.00	1.00	1.00	1.00	1.00	1.00	1.00	1.00	2.00	1.00	1.00	1.00	13.00	100.00	3,982.00	5,982.00	6,269.80	6,192.00	5,884.28	3,982.00	4,182.00	3,982.00	3,982.00	3,982.00	3,982.00	4,181.00	56,583.08
				EJEC.	0.00	1.00	1.00	1.00	0.00	2.00	2.00	2.00	1.00	1.00	1.00	1.00	13.00		3,991.00	3,909.00	3,826.60	3,909.00	3,908.60	3,909.00	4,152.25	3,909.00	3,909.00	3,909.00	3,909.00	24,016.33	67,257.78
AOI00162800109 - TRABAJOS DE INTERVENCIÓN ARQUEOLÓGICA EN MUROS PERIMETRALES - 2158448	Muy Alta	M2	Acumulado Anual	PROG.	0.00	0.00	0.00	0.00	0.00	550.00	805.00	100.00	100.00	175.00	0.00	0.00	1,730.00	100.00	0.00	0.00	0.00	0.00	14,861.60	13,000.00	57,138.29	122,481.72	152,742.80	163,789.93	177,046.94	39,358.72	740,420.00
				EJEC.	0.00	0.00	0.00	0.00	0.00	550.00	805.00	470.00	300.00	137.50	0.00	0.00	2,262.50		0.00	0.00	0.00	0.00	14,861.60	14,029.72	57,138.29	122,481.72	152,742.80	142,105.60	181,636.00	40,860.32	725,856.05
AOI00162800110 - GESTIÓN DEL PROYECTO (RESIDENTE, GUARDIÁN, PLANILLERO, ÚTILES DE ESCRITORIO, OTROS)- 2158448	Muy Alta	INFORME	Acumulado Anual	PROG.	0.00	0.00	0.00	0.00	0.00	0.00	1.00	1.00	1.00	1.00	1.00	0.00	5.00	80.00	0.00	0.00	0.00	0.00	0.00	0.00	4,925.00	10,045.00	10,045.00	9,850.00	15,135.00	0.00	50,000.00
				EJEC.	0.00	0.00	0.00	0.00	0.00	0.00	1.00	1.00	1.00	1.00		0.00	4.00		0.00	0.00	0.00	0.00	0.00	0.00	4,925.00	10,045.00	10,045.00	9,850.00	3,940.00	0.00	38,805.00
AOI00162800151 - ADECUADA SENSIBILIZACIÓN Y DIFUSIÓN CULTURAL - 2281822	Muy Alta	TALLER	Acumulado Anual	PROG.	0.00	0.00	0.00	0.00	0.00	0.00	0.00	1.00	1.00	1.00	0.00	0.00	3.00	100.00	0.00	0.00	0.00	0.00	0.00	0.00	0.00	0.00	0.00	0.00	0.00	9,186.56	9,186.56
				EJEC.	0.00	0.00	0.00	0.00	0.00	0.00	0.00	0.00	3.00	0.00	0.00	0.00	3.00		0.00	0.00	0.00	0.00	0.00	0.00	0.00	0.00	0.00	19,193.68	18,000.00	0.00	37,193.68
AOI00162800142 - OPERACIÓN Y MANTENIMIENTO DE LOS SITIOS/MONUMENTOS ARQUEOLÓGICOS DE SU JURISDICCIÓN	Muy Alta	BIEN	Acumulado Anual	PROG.	0.00	0.00	0.00	0.00	0.00	0.00	0.00	1.00	1.00	1.00	0.00	0.00	3.00	0.00	0.00	0.00	0.00	0.00	0.00	0.00	17,140.00	17,140.00	2,640.00	14,140.00	2,140.00	64,679.40	117,879.40
				EJEC.	0.00	0.00	0.00	0.00	0.00	0.00	0.00	0.00	0.00	0.00	0.00	0.00	0.00		0.00	0.00	0.00	0.00	0.00	0.00	0.00	3,530.00	3,530.00	3,530.00	3,530.00	86,456.66	100,576.66
AOI00162800143 - INVESTIGACIÓN ARQUEOLÓGICA - 2281822	Muy Alta	M2	Acumulado Anual	PROG.	0.00	0.00	0.00	180.00	220.00	250.00	90.00	600.00	520.00	653.00	470.00	0.00	2,983.00	93.97	0.00	0.00	0.00	0.00	101,895.85	160,000.00	180,000.00	180,000.00	180,000.00	180,049.00	100,000.00	73,000.00	1,154,944.85
				EJEC.	0.00	0.00	0.00	0.00	220.00	250.00	90.00	600.00	520.00	653.00	470.00	0.00	2,803.00		0.00	0.00	0.00	0.00	101,895.85	130,174.01	139,839.24	189,343.48	135,010.79	130,406.68	122,623.96	85,631.96	1,034,925.97
AOI00162800144 - CONSERVACIÓN DE LAS ESTRUCTURAS ARQUEOLÓGICAS - 2281822	Muy Alta	M2	Acumulado Anual	PROG.	0.00	0.00	0.00	0.00	23.00	26.00	28.00	80.00	80.00	120.00	88.00	0.00	445.00	100.00	0.00	0.00	0.00	0.00	35,400.00	95,000.00	120,000.00	120,000.00	120,000.00	120,000.00	85,000.00	61,445.07	756,845.07
				EJEC.	0.00	0.00	0.00	0.00	23.00	26.00	28.00	80.00	80.00	120.00	88.00	0.00	445.00		0.00	0.00	0.00	0.00	35,400.00	85,000.00	85,980.58	116,418.41	83,011.79	89,121.91	98,998.12	213,260.83	807,191.64
AOI00162800146 - SUPERVISIÓN DEL PROYECTO - 2281822	Muy Alta	INFORME	Acumulado Anual	PROG.	0.00	0.00	0.00	0.00	1.00	1.00	1.00	1.00	1.00	1.00	1.00	1.00	8.00	100.00	0.00	0.00	0.00	0.00	7,000.00	14,000.00	14,000.00	14,000.00	7,000.00	7,000.00	7,000.00	0.00	70,000.00
				EJEC.	0.00	0.00	0.00	0.00	1.00	1.00	1.00	1.00	1.00	1.00	1.00	1.00	8.00		0.00	0.00	0.00	0.00	7,000.00	6,291.00	6,990.00	7,223.00	7,223.00	6,990.00	6,990.00	1,398.00	50,105.00
AOI00162800147 - LIQUIDACIÓN - 2281822	Muy Alta	DOCUMENTO	Acumulado Anual	PROG.	0.00	0.00	0.00	0.00	0.00	0.00	0.00	0.00	0.00	1.00	0.00	0.00	1.00	0.00	0.00	0.00	0.00	0.00	0.00	0.00	0.00	0.00	0.00	0.00	0.00	8,000.00	8,000.00
				EJEC.	0.00	0.00	0.00	0.00	0.00	0.00	0.00	0.00	0.00	0.00	0.00	0.00	0.00		0.00	0.00	0.00	0.00	0.00	0.00	0.00	0.00	0.00	0.00	0.00	0.00	0.00
AOI00162800149 - GESTIÓN DEL PROYECTO (RESIDENTE, GUARDIÁN, PLANILLERO, ÚTILES DE ESCRITORIO, OTROS)- 2281822	Muy Alta	INFORME	Acumulado Anual	PROG.	0.00	0.00	0.00	0.00	1.00	1.00	1.00	1.00	1.00	1.00	1.00	1.00	8.00	100.00	0.00	0.00	0.00	0.00	5,500.00	32,100.00	19,700.00	19,900.00	19,900.00	19,900.00	19,700.00	19,706.52	156,406.52
				EJEC.	0.00	0.00	0.00	0.00	1.00	1.00	1.00	1.00	1.00	1.00	1.00	1.00	8.00		0.00	0.00	0.00	0.00	5,500.00	32,100.00	14,949.90	15,429.90	15,429.90	23,429.90	15,083.23	5,223.64	127,146.47

AOI00162800111 - SUPERVISIÓN DEL PROYECTO - 2158448	Muy Alta	INFORME	Acumulado Anual	PROG.	0.00	0.00	0.00	0.00	0.00	0.00	1.00	1.00	1.00	1.00	1.00	0.00	5.00	100.00	0.00	0.00	0.00	0.00	0.00	6,000.00	0.00	0.00	0.00	0.00	0.00	0.00	6,000.00
				EJEC.	0.00	0.00	0.00	0.00	0.00	0.00	1.00	1.00	1.00	1.00	1.00	0.00	5.00		0.00	0.00	0.00	0.00	0.00	0.00	0.00	0.00	0.00	0.00	0.00	0.00	0.00
AOI00162800118 - SALVAGUARDIA DE LAS EXPRESIONES DEL PATRIMONIO CULTURAL INMATERIAL	Muy Alta	BIEN	Acumulado Anual	PROG.	0.00	0.00	0.00	0.00	1.00	0.00	0.00	0.00	1.00	0.00	0.00	0.00	2.00	100.00	14,144.36	13,668.00	13,668.00	13,668.00	14,272.03	13,750.30	14,583.00	13,668.00	14,268.00	13,668.00	13,690.31	14,573.00	167,621.00
				EJEC.	0.00	0.00	0.00	0.00	1.00	0.00	0.00	0.00	1.00	0.00	0.00	0.00	2.00		13,683.00	13,559.00	13,434.90	13,559.00	13,558.90	13,559.00	14,449.26	13,553.96	14,063.00	13,641.00	13,559.00	16,708.00	167,328.02
AOI00162800134 - ATENCIÓN DE LOS PROCEDIMIENTOS ADMINISTRATIVOS Y SERVICIOS PRESTADOS EN EXCLUSIVIDAD RELACIONADOS AL PATRIMONIO	Muy Alta	INFORME	Acumulado Anual	PROG.	10.00	12.00	12.00	12.00	12.00	12.00	12.00	12.00	12.00	12.00	12.00	12.00	142.00	100.00	20,969.38	19,324.70	18,755.20	17,920.14	18,793.17	20,022.75	19,145.16	17,994.24	18,878.85	17,974.01	17,848.00	30,445.40	238,071.00
				EJEC.	8.00	25.00	22.00	19.00	20.00	16.00	21.00	20.00	27.00	19.00	26.00	23.00	246.00		17,863.00	17,739.00	20,571.18	17,739.00	17,738.90	17,739.00	18,864.81	17,733.96	17,734.56	17,739.00	17,739.00	30,052.62	229,254.03
AOI00162800135 - EVALUACIÓN Y DIAGNÓSTICO DEL ESTADO DE CONSERVACIÓN DEL MONUMENTO DECLARADO PATRIMONIO CULTURAL INMUEBLE	Muy Alta	INFORME TECNICO	Acumulado Anual	PROG.	8.00	8.00	8.00	8.00	10.00	10.00	15.00	15.00	15.00	15.00	15.00	15.00	142.00	100.00	0.00	0.00	0.00	0.00	0.00	0.00	10.00	0.00	0.00	0.00	0.00	5,990.00	6,000.00
				EJEC.	11.00	15.00	24.00	28.00	22.00	14.00	34.00	16.00	20.00	20.00	17.00	27.00	248.00		0.00	0.00	0.00	0.00	0.00	0.00	0.00	0.00	0.00	227.00	0.00	0.00	227.00
AOI00162800127 - INTERVENCIÓN DE BIENES CULTURALES MUEBLES PERTENECIENTES A LOS MUSEOS, SALAS DE EXPOSICIÓN Y DEPÓSITOS DEL MINISTERIO DE CULTURA	Muy Alta	BIEN	Acumulado Anual	PROG.	0.00	0.00	0.00	8.00	8.00	8.00	8.00	8.00	8.00	8.00	8.00	8.00	72.00	100.00	0.00	0.00	6,680.00	8,000.00	8,000.00	8,000.00	8,000.00	8,000.00	8,000.00	8,000.00	8,000.00	41,976.00	112,656.00
				EJEC.	0.00	0.00	0.00	10.00	14.00	14.00	15.00	15.00	14.00	3.00	13.00	20.00	118.00		0.00	0.00	0.00	2,976.00	5,927.20	5,927.20	40,914.20	5,927.20	6,671.20	2,604.00	6,282.67	9,424.00	86,653.67
AOI00162800141 - EVALUACIÓN Y DIAGNÓSTICO DEL ESTADO DE CONSERVACIÓN DEL MONUMENTO DECLARADO PATRIMONIO CULTURAL INMUEBLE..	Muy Alta	INFORME TECNICO	Acumulado Anual	PROG.	1.00	1.00	1.00	3.00	3.00	3.00	3.00	4.00	3.00	3.00	3.00	3.00	31.00	100.00	5,076.33	4,676.33	4,676.33	4,723.93	4,676.33	4,676.33	4,976.33	4,676.33	4,763.33	833.33	833.33	21,299.37	65,887.60
				EJEC.	1.00	1.00	1.00	2.00	3.00	3.00	2.00	4.00	5.00	3.00	3.00	3.00	31.00		4,241.66	3,841.66	3,841.66	3,841.66	4,157.26	3,813.66	4,149.66	3,849.66	2,304.60	242.00	0.00	19,973.14	54,256.62
																EJECUCIÓN FÍSICA POR AEI.11.04:		88.0										EJECUCIÓN FINANCIERA POR AEI.11.04:			4,100,305.48

AEI.11.05 ACCIONES PREVENTIVAS Y DE DEFENSA PERMANENTES POR AFECTACIONES AL PATRIMONIO CULTURAL DE LA NACIÓN EN BENEFICIO DEL PAÍS

AOI00162800122 - ATENCION DE DENUNCIAS Y OPERATIVOS DE PREVENCIÓN PARA LA DEFENSA DE LOS BIENES PERTENECIENTES AL PATRIMONIO CULTURAL DE LA NACION	Muy Alta	ACCION	Acumulado Anual	PROG.	8.00	8.00	8.00	8.00	8.00	10.00	8.00	8.00	10.00	8.00	8.00	10.00	102.00	100.00	16,891.00	19,391.00	19,826.04	20,349.34	20,349.34	20,349.34	27,922.90	29,991.00	25,974.10	24,191.00	24,241.00	95,617.94	345,094.00
				EJEC.	0.00	14.00	9.00	8.00	20.00	27.00	11.00	10.00	17.00	16.00	10.00	14.00	156.00		16,911.00	19,245.00	18,847.57	18,845.00	25,718.40	20,106.80	27,776.90	29,815.43	25,819.77	24,038.35	24,095.00	103,949.14	355,168.36
AOI00162800123 - EJECUCIÓN DE OPERATIVOS CONJUNTOS PARA IDENTIFICACIÓN Y RECUPERACIÓN DE BIENES CULTURALES MUEBLES DAÑADOS / ALTERADOS	Muy Alta	BIEN	Acumulado Anual	PROG.	0.00	0.00	0.00	0.00	2.00	0.00	0.00	0.00	0.00	0.00	0.00	0.00	2.00	0.00	0.00	0.00	0.00	8,000.00	8,000.00	11,000.00	0.00	0.00	0.00	0.00	0.00	0.00	27,000.00
				EJEC.	0.00	0.00	0.00	0.00	0.00	0.00	0.00	0.00	0.00	0.00	0.00	0.00	0.00		0.00	0.00	0.00	0.00	0.00	0.00	0.00	0.00	0.00	0.00	0.00	0.00	0.00
																EJECUCIÓN FÍSICA POR AEI.11.05:		50.0										EJECUCIÓN FINANCIERA POR AEI.11.05:			355,168.36

AEI.11.08 PREVENCIÓN OPORTUNA DE AFECTACIONES EN PRESUNTOS BIENES ARQUEOLÓGICOS DEL PATRIMONIO CULTURAL DE LA NACIÓN EN BENEFICIO DEL PAÍS

AOI00162800112 - SUPERVISIÓN DE PROYECTOS DE INTERVENCIONES ARQUEOLOGICAS	Muy Alta	ACTA	Acumulado Anual	PROG.	7.00	8.00	7.00	11.00	6.00	11.00	8.00	10.00	7.00	9.00	7.00	9.00	100.00	100.00	14,863.33	15,696.44	14,196.49	16,796.49	16,796.49	16,796.49	15,296.49	14,196.49	14,196.49	14,196.49	14,196.51	19,985.53	187,213.73
				EJEC.	34.00	14.00	22.00	9.00	17.00	9.00	14.00	15.00	12.00	10.00	12.00	24.00	192.00		14,863.33	15,696.44	14,196.49	14,196.49	14,852.50	14,196.49	15,219.00	14,137.71	15,541.99	14,096.92	14,312.38	18,041.95	179,351.69
AOI00162800113 - ATENCIÓN DE SOLICITUDES DE CIRAS	Muy Alta	ACCION	Acumulado Anual	PROG.	13.00	15.00	15.00	15.00	16.00	16.00	16.00	16.00	16.00	16.00	16.00	16.00	186.00	100.00	14,863.16	15,696.49	14,196.49	16,963.16	16,963.16	16,963.16	15,296.49	14,196.49	14,196.49	14,196.49	14,196.49	17,886.17	185,614.24
				EJEC.	24.00	26.00	40.00	30.00	22.00	27.00	20.00	23.00	30.00	30.00	28.00	25.00	325.00		14,863.16	15,696.50	14,196.50	14,196.50	14,956.99	14,327.76	15,219.00	14,302.72	15,380.00	14,096.93	14,132.38	23,653.15	185,021.59
AOI00162800114 - ATENCIÓN DE SOLICITUDES DE INTERVENCIONES ARQUEOLOGICAS	Muy Alta	ACCION	Acumulado Anual	PROG.	6.00	6.00	6.00	6.00	6.00	6.00	6.00	6.00	6.00	6.00	6.00	6.00	72.00	100.00	14,863.16	15,696.49	14,196.49	16,796.49	16,796.49	16,796.49	15,296.49	14,196.49	14,196.49	14,196.49	14,196.49	17,885.37	185,113.43
				EJEC.	24.00	14.00	12.00	13.00	23.00	7.00	30.00	24.00	33.00	29.00	48.00	13.00	270.00		14,870.34	15,495.89	13,787.34	13,995.84	13,743.34	14,812.08	15,219.00	14,137.71	14,524.00	14,506.92	14,132.37	18,273.96	177,498.79
																EJECUCIÓN FÍSICA POR AEI.11.08:		100.0										EJECUCIÓN FINANCIERA POR AEI.11.08:			541,872.07

OEI.13 FORTALECER LA GESTIÓN INSTITUCIONAL

AEI.13.03 GESTIÓN INSTITUCIONAL EFECTIVA DEL MINISTERIO DE CULTURA

AOI00162800081 - GESTION, COORDINACION Y CONTROL PARA LA CORRECTA APLICACIÓN DE LOS SISTEMAS ADMINISTRATIVOS	Muy Alta	ACCION	Acumulado Anual	PROG.	1.00	1.00	1.00	1.00	1.00	1.00	1.00	1.00	1.00	1.00	1.00	1.00	12.00	100.00	11,946.00	11,946.00	21,031.96	12,226.00	12,226.00	33,620.04	12,826.00	19,446.00	11,946.00	11,946.00	11,946.00	16,666.00	187,772.00
				EJEC.	1.00	1.00	1.00	1.00	1.00	1.00	1.00	1.00	1.00	2.00	2.00	2.00	15.00		11,952.70	13,122.80	13,872.80	11,872.80	12,818.10	27,872.80	12,462.72	11,873.00	12,005.80	11,872.60	11,872.70	14,570.00	166,168.82
AOI00162800082 - GESTION, COORDINACION Y CONTROL PARA LA IMPLEMENTACION, EJECUCION Y SUPERVISION DEL SISTEMA DE CONTROL INTERNO	Muy Alta	INFORME	Acumulado Anual	PROG.	0.00	0.00	1.00	0.00	0.00	1.00	0.00	0.00	1.00	0.00	0.00	1.00	4.00	100.00	0.00	0.00	7,996.78	0.00	0.00	3,130.22	0.00	0.00	0.00	0.00	0.00	0.00	11,127.00
				EJEC.	1.00	1.00	1.00	1.00	1.00	1.00	1.00	0.00	1.00	0.00	1.00	1.00	10.00		0.00	0.00	0.00	0.00	0.00	0.00	0.00	2,250.00	1,728.00	4,288.00	0.00	4,520.00	12,786.00
AOI00162800083 - ELABORACION, REFORMULACION Y CONSOLIDACION DE LOS ESTADOS FINANCIEROS Y PRESUPUESTALES DE LA UNIDAD EJECUTORA 009 LA LIBERTAD	Muy Alta	DOCUMENTO	Acumulado Anual	PROG.	0.00	1.00	1.00	1.00	1.00	1.00	1.00	1.00	1.00	1.00	1.00	1.00	11.00	100.00	14,228.00	13,828.00	12,313.37	13,151.08	13,828.00	14,125.50	14,424.43	13,554.93	14,101.33	13,828.00	8,745.15	11,015.00	157,142.79
				EJEC.	0.00	0.00	0.00	1.00	2.00	2.00	1.00	1.00	1.00	1.00	1.00	1.00	11.00		14,234.03	13,792.63	10,496.79	6,186.30	7,683.54	15,692.33	14,388.73	13,519.23	14,065.43	13,792.23	13,792.72	15,258.82	152,902.78
AOI00162800084 - GESTIÓN DE LAS ACCIONES DE TESORERIA Y FINANZAS DE LA ENTIDAD CON EL CUMPLIMIENTO DE LAS OBLIGACIONES DE PAGOS DE ACUERDO A LA NORMATIVA VIGENTE, EN EL PERIODO.	Muy Alta	ACCION	Acumulado Anual	PROG.	1.00	1.00	1.00	1.00	1.00	1.00	1.00	1.00	1.00	1.00	1.00	1.00	12.00	100.00	6,878.00	6,818.00	6,818.00	6,818.00	22,918.00	6,818.00	7,118.00	6,818.00	6,818.00	6,818.00	6,817.00	7,317.00	98,774.00
				EJEC.	2.00	1.00	1.00	1.00	1.00	1.00	1.00	1.00	1.00	1.00	1.00	1.00	13.00		6,227.70	7,376.30	6,781.30	6,781.30	8,319.30	35,241.30	7,081.30	6,781.30	6,781.30	6,781.30	6,781.30	7,281.00	112,214.70
AOI00162800085 - GESTIÓN Y CUSTODIA DEL ARCHIVO DE LA ENTIDAD	Muy Alta	ACCION	Acumulado Anual	PROG.	1.00	1.00	1.00	1.00	1.00	1.00	1.00	1.00	1.00	1.00	1.00	1.00	12.00	100.00	3,023.00	3,023.00	3,023.00	3,023.00	37,023.00	3,023.00	4,085.21	3,023.00	3,023.00	3,023.00	3,022.00	4,072.00	72,386.21
				EJEC.	1.00	1.00	1.00	1.00	1.00	1.00	1.00	1.00	1.00	1.00	1.00	1.00	12.00		3,027.90	2,986.30	2,986.30	2,986.30	2,986.30	2,986.30	5,285.50	4,985.50	36,985.50	4,983.40	4,986.70	7,037.60	82,223.60
AOI00162800086 - SERVICIOS DE ATENCION AL CIUDADANO	Muy Alta	EXPEDIENTE	Acumulado Anual	PROG.	300.00	350.00	400.00	420.00	500.00	550.00	400.00	450.00	500.00	400.00	300.00	350.00	4,920.00	100.00	13,644.00	8,627.00	8,627.00	10,372.00	10,372.00	10,372.00	11,272.00	10,372.00	12,372.00	10,372.00	10,372.00	12,773.00	129,547.00
				EJEC.	560.00	524.00	299.00	540.00	592.00	757.00	1044.00	784.00	396.00	400.00	363.00	301.00	6,560.00		9,415.56	8,973.20	8,727.36	10,198.36	9,872.86	10,536.66	9,879.44	10,876.44	9,801.15	12,693.76	10,246.36	14,660.06	125,881.21
AOI00162800139 - GESTIÓN DE LA SUBDIRECCIÓN DESCONCENTRADA DE CULTURA DE LA LIBERTAD	Muy Alta	ACCION	Acumulado Anual	PROG.	1.00	1.00	1.00	1.00	1.00	1.00	1.00	1.00	1.00	1.00	1.00	1.00	12.00	100.00	10,363.01	9,141.00	10,214.80	9,141.00	9,141.00	9,215.00	10,041.00	9,141.00	9,141.00	9,477.60	9,854.40	12,409.19	117,280.00
				EJEC.	1.00	1.00	1.00	1.00	1.00	1.00	1.00	1.00	1.00	1.00	1.00	1.00	12.00		8,230.38	9,103.14	9,062.88	9,102.18	9,018.48	9,202.18	10,010.18	9,105.90	9,106.03	9,108.78	9,108.83	12,275.88	112,434.84
AOI00162800153 - RENOVACIÓN DE PANELES INFORMATIVOS EN SITIOS ARQUEOLÓGICOS - 2509680	Muy Alta	UNIDAD	Acumulado Anual	PROG.	0.00	0.00	0.00	20.00	0.00	0.00	0.00	17.00	0.00	0.00	0.00	0.00	37.00	100.00	0.00	0.00	0.00	0.00	81,600.00	0.00	0.00	20,400.00	0.00	0.00	0.00	0.00	102,000.00
				EJEC.	0.00	0.00	0.00	20.00	0.00	0.00	0.00	17.00	0.00	0.00	0.00	0.00	37.00		0.00	0.00	0.00	0.00	81,600.00	0.00	0.00	0.00	0.00	20,400.00	0.00	0.00	102,000.00
AOI00162800155 - CONSTRUCCIÓN DE PANELES INFORMATIVOS EN SITIOS ARQUEOLÓGICOS - 2509680	Muy Alta	UNIDAD	Acumulado Anual	PROG.	0.00	0.00	0.00	0.00	25.00	0.00	0.00	28.00	0.00	0.00	0.00	0.00	53.00	100.00	0.00	0.00	0.00	7,596.24	125,000.00	0.00	0.00	166,600.76	0.00	0.00	0.00	0.00	299,197.00
				EJEC.	0.00	0.00	0.00	0.00	25.00	0.00	0.00	0.00	0.00	28.00	0.00	0.00	53.00		0.00	0.00	0.00	7,596.24	125,000.00	0.00	0.00	0.00	0.00	166,600.00	0.00	0.00	299,196.24
AOI00162800156 - PLATAFORMA DE SOPORTE DE CONECTIVIDAD A LOS SISTEMAS OPERACIONALES - 2498381	Muy Alta	KIT	Acumulado Anual	PROG.	0.00	0.00	1.00	0.00	0.00	0.00	0.00	0.00	0.00	0.00	0.00	0.00	1.00	100.00	0.00	0.00	647,000.00	0.00	0.00	0.00	0.00	0.00	0.00	0.00	0.00	0.00	647,000.00
				EJEC.	0.00	0.00	1.00	0.00	0.00	0.00	0.00	0.00	0.00	0.00	0.00	0.00	1.00		0.00	0.00	647,000.00	0.00	0.00	0.00	0.00	0.00	0.00	0.00	0.00	0.00	647,000.00
AOI00162800158 - CANCELACIÓN DE LA PLANILLA DE OBLIGACIONES PREVISIONALES.	Muy Alta	PLANILLA	No Acumulado	PROG.	0.00	0.00	0.00	0.00	0.00	1.00	1.00	1.00	1.00	1.00	1.00	1.00	-	57.14	0.00	0.00	0.00	0.00	0.00	4,052.08	908.68	608.28	608.28	608.28	608.68	1,213.72	8,608.00
				EJEC.	0.00	0.00	0.00	0.00	0.00	1.00	1.00	1.00	1.00	0.00	0.00	0.00	-		0.00	0.00	0.00	0.00	0.00	4,052.08	908.68	608.28	608.28	608.28	608.68	1,207.88	8,602.16
AOI00162800099 - GESTIÓN DE LA ADMINISTRACIÓN GENERAL DE LA DIRECCIÓN DESCONCENTRADA DE CULTURA LA LIBERTAD Y DEL PROYECTO ESPECIAL COMPLEJO ARQUEOLÓGICO CHAN CHAN	Muy Alta	ACCION	Acumulado Anual	PROG.	1.00	1.00	1.00	1.00	1.00	1.00	1.00	1.00	1.00	1.00	1.00	1.00	12.00	100.00	24,909.50	24,909.50	36,661.68	62,754.50	31,632.74	28,409.50	16,542.79	17,943.00	11,352.58	9,373.00	9,372.60	17,848.61	291,710.00
				EJEC.	1.00	1.00	1.00	1.00	1.00	1.00	1.00	1.00	1.00	1.00	1.00	1.00	12.00		23,683.00	25,399.00	23,141.12	56,556.11	29,207.82	25,016.55	16,542.79	17,943.00	13,078.50	12,523.00	12,838.92	12,479.04	268,408.85

AOI00162800100 - GESTIONAR EL PROCESO DE ADMINISTRACIÓN DE PERSONAS, QUE INVOLUCRA LA ADMINISTRACIÓN DE LEGAJOS, CONTROL DE ASISTENCIAS, DESPLAZAMIENTOS, PROCEDIMIENTOS DISCIPLINARIOS Y DESVINCULACIÓN DEL PERSONAL DE LA ENTIDAD.	Muy Alta	ACCION	Acumulado Anual	PROG.	4.00	3.00	3.00	4.00	3.00	3.00	4.00	3.00	3.00	4.00	3.00	3.00	40.00	100.00	11,509.68	9,501.05	9,484.99	9,484.99	9,467.69	9,466.75	10,062.90	9,462.90	9,457.90	9,458.15	9,446.00	11,541.00	118,344.00
				EJEC.	4.00	5.00	3.00	4.00	3.00	3.00	4.00	3.00	3.00	4.00	3.00	3.00	42.00		9,455.00	9,373.00	9,290.60	9,373.00	9,372.90	9,373.00	9,973.00	9,373.00	9,373.00	9,373.00	9,368.21	13,530.56	117,228.27
AOI00162800101 - DESARROLLAR ACCIONES EN MATERIA DE BIENESTAR SOCIAL, RELACIONES LABORALES, CULTURA Y CLIMA ORGANIZACIONAL, COMUNICACIÓN INTERNA; ASÍ COMO EN SEGURIDAD Y SALUD EN EL TRABAJO	Muy Alta	ACCION	Acumulado Anual	PROG.	0.00	3.00	2.00	2.00	2.00	2.00	2.00	2.00	1.00	3.00	1.00	2.00	22.00	86.36	28,102.26	3,494.95	3,441.96	15,333.74	8,903.43	8,894.01	0.00	473.16	1,610.77	0.00	0.00	0.00	70,254.28
				EJEC.	0.00	0.00	2.00	0.00	2.00	2.00	3.00	2.00	2.00	2.00	2.00	2.00	19.00		0.00	0.00	0.00	5,900.00	0.00	0.00	35,690.06	5,307.88	5,311.06	5,311.06	9,911.06	5,311.06	72,742.18
AOI00162800102 - IMPLEMENTAR Y MONITOREAR LA GESTIÓN DEL RENDIMIENTO EN LA ENTIDAD, EVIDENCIANDO LAS NECESIDADES DE LOS SERVIDORES CIVILES, MEJORAS EN EL DESEMPEÑO DE LOS PUESTOS EL APORTE DE AQUELLOS A LOS OBJETIVOS Y METAS DE LA ENTIDAD	Muy Alta	ACCION	Acumulado Anual	PROG.	0.00	0.00	0.00	0.00	0.00	0.00	0.00	0.00	0.00	0.00	1.00	0.00	1.00	0.00	0.00	0.00	0.00	0.00	0.00	0.00	0.00	0.00	0.00	0.00	17,653.72	0.00	17,653.72
				EJEC.	0.00	0.00	0.00	0.00	0.00	0.00	0.00	0.00	0.00	0.00	0.00	0.00	0.00		0.00	0.00	0.00	0.00	0.00	0.00	0.00	0.00	0.00	0.00	0.00	14,999.00	14,999.00
AOI00162800137 - GESTIÓN DE PROYECTOS DE INVERSIONES DE LA UNIDAD EJECUTORA DE INVERSIONES	Muy Alta	ACCION	Acumulado Anual	PROG.	3.00	4.00	4.00	4.00	4.00	5.00	5.00	5.00	4.00	4.00	5.00	3.00	50.00	96.00	11,946.00	11,946.00	11,946.00	11,946.00	11,946.00	11,946.00	12,546.00	11,946.00	11,946.00	11,946.00	11,946.00	14,041.00	146,047.00
				EJEC.	3.00	4.00	4.00	4.00	4.00	5.00	5.00	4.00	3.00	5.00	4.00	3.00	48.00		11,955.00	11,873.00	11,790.60	11,873.00	11,873.00	11,873.00	12,473.00	11,863.59	11,873.00	12,993.40	11,873.00	13,969.00	146,282.59
AOI00162800138 - GESTIÓN DE INVERSIONES DE LA UNIDAD FORMULADORA DE FICHAS TÉCNICAS Y ESTUDIOS DE PRE INVERSIÓN.	Muy Alta	INFORME	Acumulado Anual	PROG.	1.00	1.00	1.00	1.00	1.00	1.00	1.00	1.00	1.00	1.00	1.00	1.00	12.00	100.00	5,490.00	5,090.00	5,090.00	0.00	0.00	20,000.00	5,300.00	5,000.00	5,000.00	5,000.00	5,000.00	9,005.00	69,975.00
				EJEC.	1.00	2.00	0.00	1.00	1.00	1.00	1.00	1.00	1.00	1.00	1.00	1.00	12.00		5,490.00	5,090.00	5,090.00	1,000.00	1,000.00	13,000.00	5,300.00	5,091.00	5,184.00	5,078.61	5,102.32	5,398.07	61,824.00
AOI00162800093 - ADMINISTRACIÓN DE LA ARQUITECTURA TECNOLÓGICA Y LOS MANTENIMIENTOS PREVENTIVOS Y/O CORRECTIVOS PARA PROTECCION Y PRESERVACION DEL PARQUE INFORMATICO	Muy Alta	ACCION	Acumulado Anual	PROG.	4.00	5.00	6.00	7.00	7.00	6.00	5.00	8.00	5.00	6.00	4.00	5.00	68.00	91.18	0.00	0.00	55,074.92	6,890.00	21,000.00	102,916.00	4,057.27	6,955.95	6,889.00	11,613.97	3,600.00	7,725.00	226,722.11
				EJEC.	3.00	4.00	5.00	6.00	7.00	5.00	4.00	8.00	5.00	6.00	4.00	5.00	62.00		0.00	53,074.92	1,450.00	13,730.00	0.00	23,253.60	9,997.27	6,845.95	57,576.40	39,813.68	35,924.98	65,005.17	306,671.97
AOI00162800094 - GESTIÓN DE MANTENIMIENTO Y VIGILANCIA EN LOS SITIOS ARQUEOLÓGICOS DE LA REGIÓN LA LIBERTAD	Muy Alta	ACCION	Acumulado Anual	PROG.	3.00	3.00	3.00	3.00	3.00	3.00	3.00	3.00	3.00	3.00	3.00	3.00	36.00	100.00	38,012.60	43,712.60	42,362.60	58,669.00	57,862.60	87,003.32	124,462.60	66,467.60	52,417.48	47,862.60	47,862.60	95,754.00	762,449.60
				EJEC.	3.00	3.00	3.00	3.00	3.00	3.00	3.00	3.00	3.00	3.00	3.00	3.00	36.00		7,990.00	47,517.14	59,535.64	15,136.00	71,283.10	24,087.45	57,718.60	55,513.64	35,317.75	41,894.20	63,283.70	225,641.39	704,918.61
AOI00162800095 - GESTIÓN EN EL COMPLEJO ARQUEOLÓGICO DE LA HUACA DEL SOL Y LA LUNA	Muy Alta	ACCION	Acumulado Anual	PROG.	0.00	0.00	0.00	1.00	0.00	1.00	0.00	1.00	0.00	0.00	0.00	1.00	4.00	100.00	37,285.00	37,285.00	37,285.00	37,285.00	37,285.00	37,285.00	37,285.00	37,285.00	37,285.00	37,285.00	37,285.00	6,465.00	416,600.00
				EJEC.	0.00	0.00	0.00	1.00	0.00	1.00		1.00	1.00				4.00		0.00	0.00	79,754.40	50,135.15	56,371.25	73,284.90	0.00	25,321.30	144,402.85	0.00	19,050.15	0.00	448,320.00
AOI00162800096 - REALIZACION DE REGISTRO, PRODUCCIÓN DE MATERIAL DE DIFUSIÓN Y ACCIONES DE PROTOCOLO	Muy Alta	UNIDAD	Acumulado Anual	PROG.	14.00	15.00	31.00	30.00	30.00	30.00	31.00	30.00	30.00	30.00	31.00	30.00	332.00	100.00	14,656.80	14,623.40	15,822.80	15,749.00	15,354.80	15,379.00	16,001.80	15,352.80	15,363.00	15,707.80	15,250.00	18,349.80	187,611.00
				EJEC.	21.00	21.00	35.00	47.00	48.00	64.00	58.00	45.00	44.00	39.00	39.00	42.00	503.00		14,262.00	14,559.00	14,055.00	14,159.00	14,208.90	14,159.00	15,056.22	14,154.98	14,629.00	14,159.00	14,670.00	27,892.00	185,964.10

AOI00162800097 - ASESORAMIENTO EN ASUNTOS JURÍDICOS INHERENTES A LAS ACTIVIDADES DE LA UNIDAD EJECUTORA 009 LA LIBERTAD	Muy Alta	ACCION	Acumulado Anual	PROG.	120.00	110.00	125.00	120.00	125.00	130.00	120.00	110.00	120.00	125.00	130.00	120.00	1,455.00	95.46	26,898.00	28,098.00	26,898.00	27,883.00	27,883.00	27,883.00	28,398.00	19,245.00	18,043.26	23,216.78	26,243.50	40,156.46	320,846.00
				EJEC.	200.00	120.00	120.00	146.00	117.00	97.00	109.00	103.00	107.00	105.00	105.00	60.00	1,389.00		26,918.00	27,931.00	26,544.50	26,731.00	26,731.50	20,498.67	19,245.00	18,036.26	16,923.78	29,843.50	20,744.51	24,360.32	284,508.04
AOI00162800098 - CONDUCCIÓN DE LOS PROCESOS DE PLANEAMIENTO Y PRESUPUESTO DE LA DIRECCIÓN DESCONCETRADA DE CULTURA LA LIBERTAD	Muy Alta	INFORME	Acumulado Anual	PROG.	8.00	12.00	12.00	12.00	12.00	12.00	12.00	12.00	12.00	12.00	12.00	12.00	140.00	100.00	14,387.00	13,988.00	15,857.00	8,667.00	10,536.74	22,593.87	14,585.87	13,985.87	13,985.87	13,985.87	13,985.87	15,582.04	172,141.00
				EJEC.	14.00	13.00	21.00	11.00	14.00	7.00	5.00	15.00	18.00	16.00	13.00	18.00	165.00		14,391.31	13,949.31	13,907.61	9,565.31	9,565.61	22,557.31	14,557.31	13,958.31	13,958.31	13,957.31	13,957.31	14,934.46	169,259.47
AOI00162800087 - EJECUCIÓN DE LAS ACTIVIDADES DE MANTENIMIENTO DE LA INFRAESTRUCTURA, EQUIPOS Y VEHICULOS DE LA UE 009 LA LIBERTAD	Muy Alta	ACCION	Acumulado Anual	PROG.	2.00	2.00	2.00	2.00	2.00	2.00	2.00	2.00	2.00	2.00	2.00	2.00	24.00	100.00	35,547.70	33,495.70	36,365.60	37,130.00	107,800.00	51,755.00	110,466.94	58,868.67	32,286.79	39,168.58	37,959.18	166,370.11	747,214.27
				EJEC.	2.00	2.00	2.00	2.00	2.00	2.00	2.00	2.00	2.00	2.00	2.00	2.00	24.00		23,403.35	36,631.13	50,981.51	27,862.57	50,158.77	101,990.62	103,801.71	54,805.14	36,936.23	85,567.21	68,213.60	55,998.84	696,350.68
AOI00162800088 - EJECUCIÓN DEL SERVICIO DE LA VIGILANCIA EN LAS OFICINAS DE LA DDC LA LIBERTAD	Muy Alta	ACCION	Acumulado Anual	PROG.	1.00	1.00	1.00	1.00	1.00	1.00	1.00	1.00	1.00	1.00	1.00	1.00	12.00	100.00	0.00	5,116.00	8,558.00	8,558.00	8,558.00	8,558.00	7,857.79	7,857.79	7,857.79	7,857.79	7,857.79	7,857.79	86,494.74
				EJEC.	1.00	1.00	1.00	1.00	1.00	1.00	1.00	1.00	1.00	1.00	1.00	1.00	12.00		0.00	14,292.00	7,146.00	7,146.00	9,019.50	7,779.21	7,857.79	7,857.79	8,120.79	7,857.79	7,857.79	11,111.13	96,045.79
AOI00162800089 - GESTION DE CONTROL PREVIO Y CONCURRENTE DE LOS PROCESOS DE RECEPCIÓN, VERIFICACIÓN DE LOS BIENES PATRIMONIALES Y DEL REGISTRO, ASIGNACIÓN, DISTRIBUCIÓN Y CONTROL DE SU ESTADO DE USO Y CONSERVACIÓN	Muy Alta	ACCION	Acumulado Anual	PROG.	3.00	5.00	4.00	5.00	2.00	3.00	2.00	3.00	3.00	2.00	2.00	7.00	41.00	80.49	22,291.33	21,491.33	21,386.33	32,283.16	21,888.16	42,315.16	17,592.33	14,991.33	30,991.33	16,991.33	19,991.33	17,965.52	280,178.64
				EJEC.	2.00	3.00	4.00	3.00	2.00	3.00	2.00	3.00	3.00	2.00	2.00	4.00	33.00		14,216.18	12,906.18	15,212.98	10,799.98	12,969.98	42,773.91	17,514.98	13,215.28	14,800.54	12,652.98	12,905.23	21,912.32	201,880.54
AOI00162800090 - PROGRAMACION Y CONSOLIDACION DEL CUADRO DE NECESIDADES PARA LA ADQUISICION Y/O CONTRATACION DE BIENES Y SERVICIOS A TRAVES DE ADJUDICACIONES SIN PROCESO Y PROCEDIMIENTO DE SELECCIÓN	Muy Alta	ACCION	Acumulado Anual	PROG.	0.00	0.00	0.00	1.00	1.00	1.00	0.00	0.00	0.00	0.00	0.00	0.00	3.00	100.00	0.00	160.00	4,200.00	0.00	0.00	0.00	160.00	0.00	0.00	40.00	0.00	0.00	4,560.00
				EJEC.	0.00	0.00	0.00	1.00	1.00	1.00	0.00	0.00	0.00	0.00	0.00	0.00	3.00		0.00	0.00	0.00	0.00	0.00	0.00	0.00	0.00	0.00	0.00	0.00	0.00	0.00
AOI00162800091 - EJECUCION Y SUPERVISION DE LAS ADJUDICACIONES SIN PROCESO Y PROCEDIMIENTO DE SELECCIÓN DE LOS BIENES Y SERVICIOS DE LA ENTIDAD	Muy Alta	ACCION	Acumulado Anual	PROG.	1.00	1.00	1.00	1.00	1.00	1.00	1.00	1.00	1.00	1.00	1.00	1.00	12.00	100.00	18,977.60	32,153.65	28,384.26	52,497.00	49,497.00	49,497.00	41,427.13	41,082.84	41,957.55	41,957.55	41,957.55	68,076.11	507,465.24
				EJEC.	1.00	1.00	1.00	1.00	1.00	1.00	1.00	1.00	1.00	1.00	1.00	1.00	12.00		18,977.60	32,153.65	34,385.46	31,094.04	43,684.42	37,450.03	42,211.81	39,693.33	37,678.35	36,022.08	43,778.12	61,082.10	458,210.99
AOI00162800092 - PLANIFICACION, ORGANIZACIÓN Y CONTROL DE LOS PROCESOS DE ALMACENAMIENTO Y DISTRIBUCION DE BIENES A NIVEL INSTITUCIONAL	Muy Alta	ACCION	Acumulado Anual	PROG.	1.00	1.00	2.00	1.00	1.00	2.00	1.00	1.00	2.00	1.00	1.00	2.00	16.00	87.50	4,667.00	6,944.00	6,944.00	4,667.00	38,667.00	10,674.00	4,967.00	6,967.00	9,287.00	4,667.00	4,667.00	13,542.00	116,660.00
				EJEC.	1.00	1.00	2.00	1.00	1.00	1.00	1.00	1.00	1.00	1.00	1.00	2.00	14.00		4,672.14	6,907.54	6,907.44	6,976.74	4,630.74	6,942.24	40,469.24	6,930.54	9,250.44	4,630.44	6,930.74	9,880.44	115,128.68
																	EJECUCIÓN FÍSICA POR AEI.13.03:	92.9													EJECUCIÓN FINANCIERA POR AEI.13.03:	6,170,154.11

PROMEDIO DE EJECUCIÓN FÍSICA (%)	90.1
MEDIANA DEL AV% DEL POI	100.00
TOTAL DE PROGRAMACIÓN FINANCIERA	17,338,480.00
TOTAL DE EJECUCIÓN FINANCIERA	16,715,253.22
AO CON INFORMACIÓN COMPLETA	69
AO CON INFORMACIÓN INCOMPLETA	0

(i) Forman parte del reporte solo las AO activos y con metas físicas mayores a cero en el año; asimismo, que tengan el estado “Aprobado”, tanto en seguimiento como en Reprogramación.

(ii) La columna AVANCE ACUMULADO, en la fila PROG y EJEC de cada AO, mostrará valores que dependerán de su configuración en TIPO DE AGREGACIÓN: (a) si es 'Acumulado Anual' se suma los valores de enero a junio; (b) si es 'Acumulado Mensual' se toma el último valor mayor a cero del semestre; y (c) si es 'No Acumulado' solo se señala con '-'.

(iii) Los valores de la columna AVANCE % ACUMULADO dependerán de su configuración en TIPO DE AGREGACIÓN: (a) si es 'Acumulado Anual' o 'Acumulado Mensual' se calcula como (ejecución acumulada / programación acumulada)*100; y (b) si es 'No Acumulado', como el promedio de (ejecución / programación)*100 de cada mes. Mostrará 'S.I' si falta registrar el seguimiento en algún mes.

(iv) La sigla 'S.I.' significa seguimiento incompleto. Se presenta en AO con registros de seguimiento vacío en alguno de los meses cuyo plazo ha vencido la fecha de generación del reporte. El plazo para el registro de seguimiento de cada mes es el último día del siguiente mes.

(v) La sigla 'S.P.' significa sin programación y se presenta en AO que tienen programación cero en el semestre.

(vi) Las cifras de EJECUCIÓN FÍSICA POR AEI son calculadas como el promedio del AVANCE % ACUMULADO de sus AO. Consideraciones: (a) solo tendrá un valor calculado cuando ninguna de sus AO esté en S.I.; y (b) no entra en el promedio las AO con '-' ni S.P.

(vii) La cifra de EJECUCIÓN FÍSICA TOTAL es calculado como el promedio de la EJECUCIÓN FÍSICA POR AEI.

ALERTAS IDENTIFICADAS

Editar Guardar