Firmado digitalmente por URTEAGA PEÑA Leslie Carol FAU 20537630222 hard
Cargo: Ministra
Motivo: Soy el autor del documento
Fecha: 28.12.2022 21:40:21 -05:00

San Borja, 28 de Diciembre del 2022

RESOLUCION MINISTERIAL N° 000446-2022-DM/MC

VISTOS; el Memorando N° 001014-2022-OGPP/MC de la Oficina General de Planeamiento y Presupuesto; el Informe N° 001616-2022-OGAJ/MC de la Oficina General de Asesoría Jurídica; y,

CONSIDERANDO:

Que, el numeral 1 del artículo 25 de la Ley N° 29158, Ley Orgánica del Poder Ejecutivo y sus modificatorias, establece que corresponde a los Ministros de Estado dirigir el proceso de planeamiento estratégico sectorial, en el marco del Sistema Nacional de Planeamiento Estratégico y determinar los objetivos sectoriales funcionales nacionales aplicables a todos los niveles de gobierno; aprobar los planes de actuación; y asignar los recursos necesarios para su ejecución, dentro de los límites de las asignaciones presupuestarias correspondientes;

Que, mediante el Decreto Legislativo N° 1088, Ley del Sistema Nacional de Planeamiento Estratégico y del Centro Nacional de Planeamiento Estratégico, se crea el Sistema Nacional de Planeamiento Estratégico, orientado al desarrollo de la planificación estratégica como instrumento técnico de gobierno y gestión para el desarrollo armónico y sostenido del país, y el fortalecimiento de la gobernabilidad democrática en el marco del Estado constitucional de derecho, formando parte integrante de dicho sistema los órganos del gobierno nacional, con responsabilidades y competencias en el planeamiento estratégico;

Que, mediante la Resolución Ministerial N° 000382-2021-DM/MC, se aprueba el Presupuesto Institucional de Apertura de Gastos para el Año Fiscal 2022 del Pliego 003: Ministerio de Cultura, y a través de la Resolución Ministerial N° 000393-2021-DM/MC, se aprueba el Plan Operativo Institucional (POI) Anual 2022 del Pliego 003: Ministerio de Cultura, consistente con el Presupuesto Institucional de Apertura para el Año Fiscal 2022 del Ministerio de Cultura;

Que, a través de la Resolución Ministerial N° 000308-2022-DM/MC, se aprueba el Plan Operativo Institucional (POI) Anual 2022 Modificado versión 1 del Pliego 003: Ministerio de Cultura;

Que, mediante la Resolución de Presidencia de Consejo Directivo N° 033-2017/CEPLAN/PCD y modificatorias, el Centro Nacional de Planeamiento Estratégico – CEPLAN aprueba la "Guía para el Planeamiento Institucional", la misma que tiene como objetivo establecer las pautas para el planeamiento institucional que comprende la política y los planes que permiten la elaboración o modificación del Plan Estratégico Institucional – PEI y el Plan Operativo Institucional – POI, en el marco del Ciclo de Planeamiento Estratégico para la mejora continua;

Que, el numeral 6.3 de la sección 6 de la citada guía establece que si el POI Anual es afectado, la entidad realiza su modificación con intervención de la Comisión de Planeamiento y el apoyo del órgano de planeamiento, previo análisis al seguimiento de

Firmado digitalmente por ROSAS CHAVEZ HAYDEE VICTORIA FIR 08176227 hard
Motivo: Doy V° B°
Fecha: 28.12.2022 19:23:57 -05:00

Firmado digitalmente por MANCHE MANTERO Rossina FAU 20537630222 soft
Motivo: Doy V° B°
Fecha: 28.12.2022 19:18:25 -05:00

Esta es una copia auténtica imprimible de un documento electrónico archivado por el Ministerio de Cultura, aplicando lo dispuesto por el Art. 25 de D.S. 070-2013-PCM y la Tercera Disposición Complementaria Final del D.S. 026-2016-PCM. Su autenticidad e integridad pueden ser contrastadas a través de la siguiente dirección web:
https://tramitedocumentario.cultura.gob.pe:8181/validadorDocumental/inicio/detalle.jsf e ingresando la siguiente clave: **LDWLESS**

la ejecución; asimismo, señala que el POI Anual en ejecución se modifica, entre otros, cuando se presentan las siguientes circunstancias: a) Cambios en la programación de metas físicas de las Actividades Operativas e Inversiones, que estén relacionados al mejoramiento continuo de los procesos y/o su priorización, b) Incorporación de nuevas Actividades Operativas e Inversiones por cambios en el entorno, cumplimiento de nuevas disposiciones normativas dictadas por el Ejecutivo o el Legislativo, entre otros que contribuyan con la implementación y cumplimiento de la estrategia del PEI;

Que, en ese marco, mediante el Memorando N° 001014-2022-OGPP/MC, la Oficina General de Planeamiento y Presupuesto remite el Informe N° 000124-2022-OPL/MC de la Oficina de Planeamiento, el cual contiene la propuesta del Plan Operativo Institucional (POI) Anual 2022 Modificado versión 2 del Pliego 003: Ministerio de Cultura, la cual recoge la información presentada por la Alta Dirección, Órganos, Direcciones Desconcentradas de Cultura y Unidades Ejecutoras del Ministerio de Cultura respecto de la modificación de sus metas físicas y financieras, de acuerdo a lo establecido en la Guía para el Planeamiento Institucional, para la aprobación mediante resolución ministerial;

Que, atendiendo a lo expuesto por la Oficina General de Planeamiento y Presupuesto, en su condición de órgano encargado de formular y proponer a la Alta Dirección los planes y documentos de gestión organizacional, resulta pertinente aprobar el mencionado documento;

Con las visaciones de la Oficina General de Planeamiento y Presupuesto, y de la Oficina General de Asesoría Jurídica;

De conformidad con lo dispuesto en la Ley N° 29158, Ley Orgánica del Poder Ejecutivo y sus modificatorias; la Ley N° 29565, Ley de creación del Ministerio de Cultura y su modificatoria; su Reglamento de Organización y Funciones, aprobado por el Decreto Supremo N° 005-2013-MC; y, la Resolución de Presidencia del Consejo Directivo N° 033-2017/CEPLAN/PCD y sus modificatorias, que aprueba la “Guía para el Planeamiento Institucional”;

SE RESUELVE:

Artículo 1.- Aprobación del Plan Operativo Institucional (POI) Anual 2022 Modificado versión 2 del Pliego 003: Ministerio de Cultura.

Aprobar el Plan Operativo Institucional (POI) Anual 2022 Modificado versión 2 del Pliego 003: Ministerio de Cultura, el mismo que como anexo forma parte integrante de la presente resolución.

Artículo 2.- Del cumplimiento

Los órganos, Direcciones Desconcentradas de Cultura y Unidades Ejecutoras del Ministerio de Cultura, comprendidos en el documento que se aprueba en el artículo 1 de la presente resolución, dan estricto cumplimiento, bajo responsabilidad, al contenido del Plan Operativo Institucional (POI) Anual 2022 Modificado versión 2 del Pliego 003: Ministerio de Cultura.

Artículo 3.- Del seguimiento y evaluación

La Oficina General de Planeamiento y Presupuesto, a través de la Oficina de Planeamiento, efectúa el seguimiento y evaluación de la ejecución del Plan Operativo Institucional (POI) Anual 2022 Modificado versión 2 del Pliego 003: Ministerio de Cultura.

Esta es una copia auténtica imprimible de un documento electrónico archivado por el Ministerio de Cultura, aplicando lo dispuesto por el Art. 25 de D.S. 070-2013-PCM y la Tercera Disposición Complementaria Final del D.S. 026-2016-PCM. Su autenticidad e integridad pueden ser contrastadas a través de la siguiente dirección web:
https://tramitedocumentario.cultura.gob.pe:8181/validadorDocumental/inicio/detalle.jsf e ingresando la siguiente clave: **LDWLESS**

Artículo 4.- De la publicación

Disponer la publicación de la presente resolución y su anexo en el portal institucional del Ministerio de Cultura (www.gob.pe/cultura), el mismo día de la publicación de la presente norma, en el diario oficial “El Peruano”.

Regístrese, comuníquese y publíquese.

Documento firmado digitalmente

LESLIE CAROL URTEAGA PEÑA
Ministra de Cultura

Esta es una copia auténtica imprimible de un documento electrónico archivado por el Ministerio de Cultura, aplicando lo dispuesto por el Art. 25 de D.S. 070-2013-PCM y la Tercera Disposición Complementaria Final del D.S. 026-2016-PCM. Su autenticidad e integridad pueden ser contrastadas a través de la siguiente dirección web:
https://tramitedocumentario.cultura.gob.pe:8181/validadorDocumental/inicio/detalle.jsf e ingresando la siguiente clave: **LDWLESS**

PERÚ Ministerio de Cultura

MINISTERIO DE CULTURA

PLAN OPERATIVO INSTITUCIONAL (POI) ANUAL 2022 MODIFICADO VERSIÓN 2 DEL PLIEGO 003: MINISTERIO DE CULTURA

PERÚ Ministerio de Cultura

Firmado digitalmente por CAPCHA ALVIS Mary Gabriela FAU 20537630222 soft
Motivo: Doy V° B°
Fecha: 28.12.2022 10:00:09 -05:00

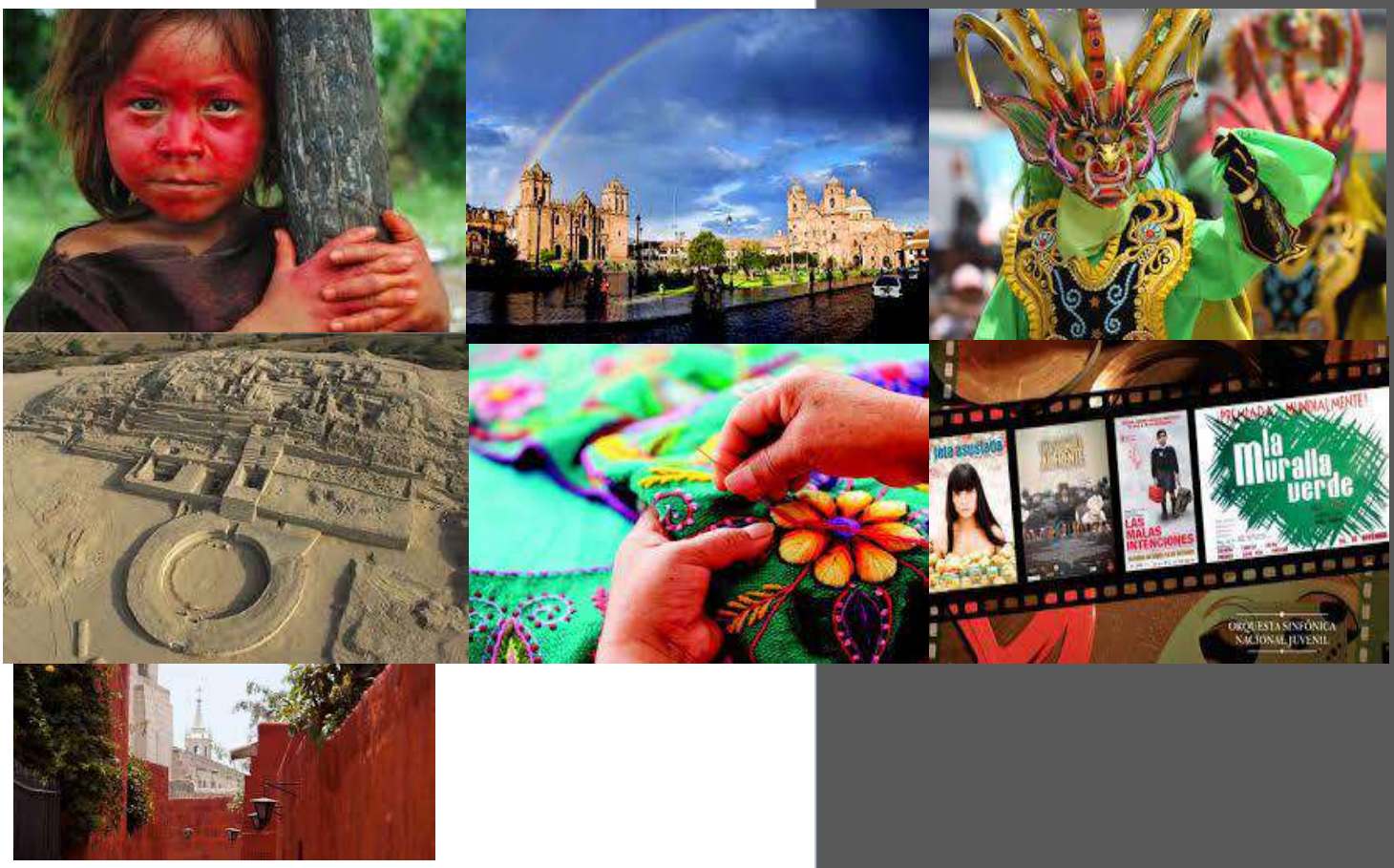

CONTENIDO

I. PRESENTACIÓN 3

II. DECLARACIÓN DE POLÍTICA INSTITUCIONAL 5

III. MISIÓN INSTITUCIONAL 6

IV. ACCIONES ESTRATÉGICAS INSTITUCIONALES (AEI) PRIORIZADAS POR OBJETIVO ESTRATÉGICO INSTITUCIONAL (OEI) 7

V. MODIFICACIONES DEL PLAN OPERATIVO INSTITUCIONAL 2022 11

VI. FORMATOS DE PROGRAMACIÓN FÍSICA Y FINANCIERA 15

I. PRESENTACIÓN

El Ministerio de Cultura creado mediante Ley Nº 29565, es el ente rector del Sector Cultura que se constituye en pliego presupuestal y ejerce competencia, exclusiva y excluyente, respecto de otros niveles de gestión en todo el territorio nacional, a través de las siguientes áreas programáticas: a) Patrimonio Cultural de la Nación, Material e Inmaterial; b) Creación cultural contemporánea y artes vivas; c) Gestión cultural e industrias culturales; y, d) Pluralidad étnica y cultural de la Nación. Asimismo, como órgano del gobierno nacional forma parte del Sistema Nacional de Planeamiento Estratégico (SINAPLAN), de acuerdo a lo establecido en el Artículo 3 del Decreto Legislativo N° 1088.

El Plan Operativo Institucional (POI) Anual 2022 del Pliego 003: Ministerio de Cultura, consistente con el Presupuesto Institucional de Apertura para el año fiscal 2022, fue aprobado mediante Resolución Ministerial N° 000393-2021-DM/MC. Este instrumento de gestión, de periodo anual, contiene la programación financiera, actividades operativas y metas físicas a ser ejecutadas por todos los órganos y unidades ejecutoras del Ministerio de Cultura, orientadas a contribuir con el logro de las acciones estratégicas y objetivos estratégicos institucionales del Plan Estratégico Institucional (PEI) 2022 – 2026, aprobado mediante Resolución Ministerial N° 000392-2021-DM/MC, los mismos que a su vez se encuentran articulados a los objetivos estratégicos sectoriales establecidos en el Plan Estratégico Sectorial Multianual (PESEM) 2022 - 2030 del Ministerio de Cultura, aprobado mediante Resolución Ministerial N° 000196-2021-DM/MC.

El POI Anual 2022 Modificado versión 2 del Pliego 003: Ministerio de Cultura responde a cambios en la programación de metas físicas de las actividades operativas e inversiones y a la incorporación de nuevas actividades operativas e inversiones por cambios en el entorno, cumplimiento de nuevas disposiciones normativas dictadas por el Ejecutivo o el Legislativo, entre otros que contribuyan con la implementación y cumplimiento de la estrategia del PEI, las mismas que se basan en las modificaciones presupuestales realizadas al 18 de diciembre de 2022.

El presente documento ha sido elaborado por la Oficina General de Planeamiento y Presupuesto siguiendo los lineamientos establecidos por CEPLAN en la Guía para el Planeamiento Institucional y en coordinación con los diferentes órganos y unidades orgánicas del Ministerio de Cultura y unidades ejecutoras, tomando en cuenta su ámbito de competencia funcional establecido en el Reglamento de Organización y Funciones – ROF y la articulación de sus actividades con el Presupuesto Institucional

Modificado. En ese sentido, el presente documento contiene la Declaración de Política Institucional, Misión Institucional, Acciones Estratégicas Institucionales (AEI) priorizadas por Objetivo Estratégico Institucional (OEI) y los formatos de programación física y financiera.

II. DECLARACIÓN DE POLÍTICA INSTITUCIONAL

El Ministerio de Cultura, en el marco de las competencias y funciones asignadas mediante la Ley N° 29565, Ley de Creación del Ministerio de Cultura, cumple un rol importante en el país. A continuación, se detallan los lineamientos que orientan la gestión institucional para su planeamiento de mediano plazo:

1. **Declaración de la política institucional del Ministerio de Cultura:**

   Lineamientos:

   - Fortalecer la valoración positiva de la diversidad cultural
   - Generar un ecosistema cultural sostenible para el desarrollo de las artes e industrias culturales y creativas
   - Garantizar la participación de la población en las expresiones artístico – culturales.
   - Fortalecer la protección y salvaguardia del patrimonio cultural material e inmaterial.
   - Garantizar el acceso y la valoración de la población al patrimonio cultural material e inmaterial.
   - Garantizar un sistema sostenible de gobernanza cultural para el ejercicio de derechos culturales.

2. **Valores Institucionales:**

   La Ley N° 27815 “Código de Ética de la Función Pública”, establece los principios, deberes y prohibiciones éticos para los servidores públicos de las entidades de la Administración Pública.

   Bajo este marco, el Ministerio de Cultura ha definido sus valores institucionales, que son aquellos principios, actitudes y conductas que guían las decisiones de la entidad para el cumplimiento de los objetivos estratégicos institucionales.

	Respeto: Procuramos servir a todos por igual, en ausencia de diferencias, promoviendo el acceso a nuestra cultura, procurando la igualdad de género, interculturalidad, edad y en todo sentido social.
	Transparencia: Actuamos en base a la verdad y las normas, facilitando el acceso a información clara y oportuna.
	Compromiso: Asumimos con responsabilidad nuestras funciones y nos caracterizamos por la perseverancia y firme actividad para alcanzar nuestros objetivos.

	Identidad: La identidad cultural son las características propias, como tradiciones, creencias y lenguas, que nos permite identificarnos como miembros de una sociedad y diferenciarnos del resto. Esto nos permite afirmar nuestra identidad y valorar lo nuestro.
	Ética: Son normas y principios morales que se utilizan para resolver los diversos problemas que se presentan tanto en las relaciones internar (servidores) y externas (ciudadano, proveedores, etc.)

III. MISIÓN INSTITUCIONAL

CEPLAN define la misión como la razón de ser de la entidad, en el marco de las competencias y funciones establecidas en su ley de creación o la normativa que la reglamenta, considerando la población a la cual sirve y la manera particular como lo hace. En términos prácticos, refleja su gran objetivo general en el marco de las policías y planes nacionales y territoriales.

En este contexto, para la elaboración de la misión de ha tomado en cuenta el siguiente marco legal, referido a funciones y competencias:

1. El acápite a) del numeral 23.1 del artículo 3 de la Ley N° 29158, Ley Orgánica del Poder Ejecutivo, establece como función de los Ministros, formular, planear, dirigir, coordinar, ejecutar, supervisar y evaluar la política nacional y sectorial bajo su competencia aplicable a todos los niveles de gobierno.
2. Ley 29565, Ley de Creación del Ministerio de Cultura que establece sus áreas programáticas de acción, así como las competencias y funciones exclusivas y compartidas, así como el Reglamento de Organización y Funciones – ROF[1].
3. Plan Estratégico Sectorial Multianual 2022-2030 define a la diversidad cultural como el eje de visión estratégica, pues representa el compromiso de largo plazo del Sector. Para su logro se necesita tomar en cuenta dimensiones que están estrechamente entrelazadas, como son la recuperación y creación sistemática de información y conocimiento, que facilite una administración eficaz y sensible a las necesidades de la población, una adecuada toma de decisiones favorables a los derechos culturales y una eficiente administración de nuestros bienes y patrimonios. Por ello, la misión institucional del Ministerio de Cultura se define de la siguiente forma:

> "Proteger y salvaguardar el patrimonio cultural de la nación; fomentar las artes, la creación y el desarrollo artístico; y promover la diversidad cultural y el enfoque intercultural en beneficio de la ciudadanía de manera efectiva y oportuna"

[1] Aprobado mediante Decreto Supremo N° 005-2013-MC

IV. ACCIONES ESTRATÉGICAS INSTITUCIONALES (AEI) PRIORIZADAS POR OBJETIVO ESTRATÉGICO INSTITUCIONAL (OEI)

En el Plan Estratégico Institucional del Ministerio de Cultura 2022-2026 se han establecido catorce (14) objetivos estratégicos institucionales y cincuenta y seis (56) acciones estratégicas institucionales, en base a los cuales se han formulado las actividades del Plan Operativo Institucional 2022, con la finalidad de asegurar el cumplimiento de las metas establecidas.

Los objetivos estratégicos institucionales y las acciones estratégicas institucionales se describen a continuación:

Objetivos Estratégicos y Acciones Estratégicas Institucionales

Objetivo Estratégico Institucional 01:	
Incrementar la prestación de servicios con pertinencia cultural y lingüística hacia los pueblos indígenas u originarios y el pueblo afroperuano.	
Acción Estratégica Institucional	
AEI.01.01	Certificación permanente de competencias en lenguas indígenas u originarias dirigida a servidores públicos
AEI.01.02	Formación permanente como intérpretes y traductores en lenguas indígenas u originarias dirigido a ciudadanos y ciudadanas bilingües.
AEI.01.03	Servicio de traducción e interpretación remota y presencial en lenguas indígenas u originarias para los hablantes de lenguas indígenas u originarias y servidores públicos en situaciones de emergencia.
AEI.01.04	Asistencia técnica permanente en la incorporación del enfoque intercultural para la provisión de servicios públicos dirigido a los tres niveles de gobierno.

Objetivo Estratégico Institucional 02:	
Reducir las prácticas de racismo y discriminación por motivos étnico raciales.	
Acción Estratégica Institucional	
AEI.02.01	Sensibilización permanente en materia de valoración de la diversidad cultural, e interculturalidad dirigida a la población, con énfasis en la valoración de la mujer indígena y afroperuana
AEI.02.02	Asistencia técnica permanente a entidades en materia de prevención de la discriminación étnico-racial para la prestación de servicios libres de discriminación
AEI.02.03	Orientación oportuna a ciudadanos y ciudadanas que reportan y/o denuncian casos de discriminación étnico-racial

Objetivo Estratégico Institucional 03:	
Incrementar la transmisión intergeneracional y el dominio oral y escrito de las lenguas indígenas u originarias y la tradición oral de sus hablantes.	
Acción Estratégica Institucional	
AEI.03.01	Fortalecimiento de capacidades permanente para la investigación en y sobre lenguas indígenas u originarias dirigido a la ciudadanía hablante de lengua indígena u originaria e instituciones públicas y privadas.
AEI.03.02	Acciones permanentes orientadas a la revitalización de lenguas indígenas u originarias dirigidas a la ciudadanía hablante de lenguas indígenas u originarias

Objetivo Estratégico Institucional 04:	
Asegurar el ejercicio de los derechos colectivos de los pueblos indígenas u originarios	
Acción Estratégica Institucional	
AEI.04.01	Gestión permanente de la Información de pueblos indígenas u originarios para la ciudadanía en general.
AEI.04.02	Asistencia técnica permanente para la implementación y fortalecimiento de espacios de participación indígena en especial de la mujer indígena para entidades públicas de los tres niveles de gobierno.
AEI.04.03	Asistencia técnica y capacitación permanente sobre consulta previa a servidores públicos, población indígena y ciudadanía en general
AEI.04.04	Seguimiento oportuno a la implementación de los acuerdos resultantes de los procesos de consulta previa efectuados por las entidades promotoras.

Objetivo Estratégico Institucional 05:	
Fortalecer la protección de los derechos de los pueblos indígenas en situación de aislamiento y contacto inicial (PIACI).	
Acción Estratégica Institucional	
AEI.05.01	Acciones de control y vigilancia efectivas y oportunas en el ámbito de los pueblos indígenas en situación de aislamiento y contacto inicial (PIACI)
AEI.05.02	Adecuación y/o categorización de reservas territoriales e indígenas en beneficio de los pueblos indígenas en situación de aislamiento y contacto inicial (PIACI)

Objetivo Estratégico Institucional 06:	
Fortalecer el pleno ejercicio de los derechos económicos, sociales y culturales del pueblo afroperuano	
Acción Estratégica Institucional	
AEI.06.01	Gestión del conocimiento e información sobre el pueblo afroperuano, con especial énfasis en mujeres afroperuanas.
AEI.06.02	Gestión de espacios y herramientas de participación implementados dirigido a las organizaciones afroperuanas, con especial énfasis en niñas, jóvenes y mujeres afroperuanas.
AEI.06.03	Asistencia técnica permanente para la implementación y fortalecimiento de espacios de atención al pueblo afroperuano con énfasis en mujeres afroperuanas

Objetivo Estratégico Institucional 07:	
Incrementar la participación de la población en bienes, servicios y actividades culturales diversos.	
Acción Estratégica Institucional	
AEI.07.01	Fortalecimiento de capacidades permanente a mediadores, docentes de artes y público en general
AEI.07.02	Programas de formación de capacidades en lenguajes artísticos culturales implementados dirigidos a la población
AEI.07.03	Actividades de mediación y formación de públicos culturales accesibles a la población para el fomento de la apreciación y participación en las expresiones artístico – culturales
AEI.07.04	Espectáculos artísticos y culturales diversos y accesibles a la población
AEI.07.05	Difusión de obras audiovisuales diversas y accesibles en beneficio de la población

AEI.07.06	Implementación de inversiones en infraestructura cultural
AEI.07.07	Generación de contenidos culturales en plataformas virtuales accesibles a la población

Objetivo Estratégico Institucional 08:	
Fortalecer el desarrollo de la oferta cultural de las artes e industrias culturales y creativas.	
Acción Estratégica Institucional	
AEI.08.01	Fortalecimiento de capacidades permanente a creadores, gestores y emprendedores de las industrias culturales y artes
AEI.08.02	Otorgamiento de incentivos económicos y no económicos accesibles a agentes culturales, negocios y proyectos culturales
AEI.08.03	Desarrollo de ferias, festivales, mercados y/o espacios de circulación de bienes y servicios culturales permanentes para los agentes culturales
AEI.08.04	Participación en eventos internacionales y desarrollo de acciones para el posicionamiento de las industrias culturales y las artes en el exterior de trabajadores y/o organizaciones culturales
AEI.08.05	Fortalecimiento de capacidades permanente para organizaciones culturales con incidencia comunitaria reconocidas como Puntos de Cultura

Objetivo Estratégico Institucional 09:	
Incrementar la participación de la población a espacios y materiales de lectura.	
Acción Estratégica Institucional	
AEI.09.01	Fortalecimiento permanente de capacidades de los agentes vinculados al libro y la lectura para la formación de públicos
AEI.09.02	Fortalecimiento de los espacios de lectura de manera oportuna en beneficio de la población
AEI.09.03	Programas permanentes de fomento de la lectura y escritura dirigidos a la población general
AEI.09.04	Promoción y difusión permanente sobre la oferta de librerías y editoriales peruanas

Objetivo Estratégico Institucional 10:	
Fortalecer la apropiación social y salvaguarda del patrimonio como parte de la identidad cultural de la población y su territorio	
Acción Estratégica Institucional	
AEI.10.01	Sensibilización e información permanente sobre conocimientos y prácticas para la apropiación social y uso sostenible del patrimonio cultural orientada a la ciudadanía
AEI.10.02	Fortalecimiento permanente de capacidades de los agentes, organizaciones, mediadores y educadores en la promoción del Patrimonio Cultural
AEI.10.03	Mecanismos de acceso para la investigación oportunos en beneficios de colectivos portadores e investigadores del patrimonio cultural
AEI.10.04	Servicios de interpretación accesibles, inclusivos y diversos en beneficio de la población

Objetivo Estratégico Institucional 11:
Optimizar la prevención de la afectación del patrimonio cultural de la nación
Acción Estratégica Institucional

AEI.11.01	Declaratoria e inscripción oportuna para la protección de los bienes materiales pertenecientes al Patrimonio Cultural de la Nación
AEI.11.02	Formación de capacidades permanente de los actores involucrados en la defensa, recuperación y restitución y manejo territorial del patrimonio cultural en sus jurisdicciones
AEI.11.03	Gestión permanente de los sitios del patrimonio mundial y de las expresiones culturales inmateriales ante el Comité del Patrimonio Mundial y el Comité Intergubernamental
AEI.11.04	Protección permanente a los bienes del Patrimonio Cultural de la Nación a favor de la ciudadanía.
AEI.11.05	Acciones preventivas y de defensa permanentes por afectaciones al Patrimonio Cultural de la Nación en beneficio del país
AEI.11.06	Promoción de las expresiones del patrimonio cultural inmaterial accesibles dirigidos a portadores del patrimonio
AEI.11.07	Formación de capacidades para la salvaguarda y generación de emprendimientos económicos basados en conocimientos tradicionales dirigidos a la población en general
AEI.11.08	Prevención oportuna de afectaciones en presuntos bienes arqueológicos del Patrimonio Cultural de la Nación en beneficio del país

Objetivo Estratégico Institucional 12:	
Fortalecer la participación de los actores y el enfoque territorial en el desarrollo de las políticas del Sector Cultura.	
Acción Estratégica Institucional	
AEI.12.01	Asistencia técnica y acompañamiento integral a entidades en los tres niveles de gobierno para la gestión y desarrollo de políticas culturales a nivel territorial
AEI.12.02	Espacios y herramientas implementadas para la participación ciudadana en el desarrollo de políticas culturales

Objetivo Estratégico Institucional 13:	
Fortalecer la gestión institucional	
Acción Estratégica Institucional	
AEI.13.01	Gobierno Digital de calidad implementado en la entidad
AEI.13.02	Gestión por procesos implementados en la entidad
AEI.13.03	Gestión institucional efectiva del Ministerio de Cultura
AEI.13.04	Mecanismos implementados para la prevención de actos de corrupción en el Ministerio de Cultura

Objetivo Estratégico Institucional 14:	
Promover la gestión de riesgo de desastres.	
Acción Estratégica Institucional	
AEI.14.01	Instrumentos de Gestión del Riesgo de Desastres aprobados
AEI.14.02	Adecuado Monitoreo, supervisión y evaluación de actividades en gestión del Riesgo de desastres
AEI.14.03	Generación de información oportuna ante riesgo de desastres
AEI.14.04	Formación y Capacitación integral en materia de Gestión de Riesgo de Desastres y Adaptación al cambio Climático.

V. MODIFICACIONES DEL PLAN OPERATIVO INSTITUCIONAL 2022

5.1. Programación de Actividades Operativas y Metas

De acuerdo a lo establecido en la Guía para el Planeamiento Institucional, aprobada mediante Resolución de Presidencia de Consejo Directivo Nº 033-2017-CEPLAN/PCD y modificaciones, el Plan Operativo Institucional se modifica cuando se presentan las siguientes circunstancias: a) cambios en la programación de metas físicas de las actividades operativas e inversiones, que estén relacionadas al mejoramiento continuo de los procesos y/o su priorización y b) Incorporación de nuevas actividades operativas e inversiones por cambios en el entorno, cumplimiento de nuevas disposiciones normativas dictadas por el Ejecutivo o el Legislativo, entre otros que contribuyan con la implementación y cumplimiento de la estrategia del PEI.

En ese sentido, el POI Anual 2022 Modificado versión 2 del Pliego 003: Ministerio de Cultura, responde a las dos alternativas de modificación, considerando las modificaciones presupuestales realizadas al 18 de diciembre de 2022. De la misma manera, se ha considerado en esta modificación el ámbito de competencia funcional de las unidades orgánicas y unidades ejecutoras del Ministerio de Cultura, así como la articulación de las actividades operativas a las acciones estratégicas institucionales establecidas en el Plan Estratégico Institucional (PEI) 2022-2026 y la vinculación a los programas presupuestales a cargo del Ministerio de Cultura.

De esta manera, siguiendo la estructura del Anexo B-5: Plan Operativo Institucional física y financiera (Modificado) generado a través del Aplicativo CEPLAN V.01, muestran la programación de las actividades operativas del POI Anual 2022 Modificado versión 2 del Pliego 003: Ministerio de Cultura por cada Unidad Ejecutora.

5.2. Modificaciones Presupuestales

En el periodo del 01 de enero al 18 de diciembre de 2022, se han efectuado modificaciones presupuestales en el nivel funcional programático y en el nivel institucional, que han sustentado las modificaciones de las actividades operativas y metas físicas. Entre los principales dispositivos legales que han modificado el marco presupuestal tenemos los siguientes:

Resoluciones Ministeriales sobre créditos suplementarios y transferencias de partidas, Pliego: 003 Ministerio de Cultura

Resoluciones Ministeriales	Anulaciones	Créditos
RM N° 022-2022-DM/MC		168,640
RM N° 034-2022-DM/MC		126,060
RM N° 072-2022-DM/MC		2,959,910
RM N° 089-2022-DM/MC		1,690,342
RM N° 093-2022-DM/MC		2,280,000
RM N° 094-2022-DM/MC		1,770,000
RM N° 095-2022-DM/MC		900,602
RM N° 096-2022-DM/MC		2,039,778
RM N° 097-2022-DM/MC		240,238
RM N° 125-2022-DM/MC		96,000
RM N° 152-2022-DM/MC	3,883,142	
RM N° 193-2022-DM/MC		239,949
RM N° 255-2022-DM/MC		500,000
RM N° 280-2022-DM/MC		9,500,000
RM N° 309-2022-DM/MC		151,189
RM N° 313-2022-DM/MC		2,419,433
RM N° 346-2022-DM/MC		5,118,937
RM N° 369-2022-DM/MC		1,834,680
RM N° 390-2022-DM/MC		3,350,600
RM N° 393-2022-DM/MC	3,995,190	
T O T A L	**7,878,332**	**35,386,358**

Fuente: Oficina de Presupuesto – OGPP

Resoluciones de Secretaria General de formalización de modificaciones presupuestarias, Pliego: 003 Ministerio de Cultura

RESOLUCIÓN DE SECRETARIA GENERAL	Descripción
RSG N° 005-2022-SG/MC	Formalizar las modificaciones presupuestarias efectuadas en el Nivel Funcional Programático, dentro de las Unidades Ejecutoras del Pliego 003: Ministerio de Cultura correspondiente al mes de Diciembre 2021
RSG N° 028-2022-SG/MC	Formalizar las modificaciones presupuestarias efectuadas en el Nivel Funcional Programático, dentro de las Unidades Ejecutoras del Pliego 003: Ministerio de Cultura correspondiente al mes de Enero 2022
RSG N° 043-2022-SG/MC	Formalizar las modificaciones presupuestarias efectuadas en el Nivel Funcional Programático, dentro de las Unidades Ejecutoras del Pliego 003: Ministerio de Cultura correspondiente al mes de Febrero 2022
RSG N° 054-2022-SG/MC	Formalizar las modificaciones presupuestarias efectuadas en el Nivel Funcional Programático, dentro de las Unidades Ejecutoras del Pliego 003: Ministerio de Cultura correspondiente al mes de Marzo 2022

RESOLUCIÓN DE SECRETARIA GENERAL	Descripción
RSG N° 064-2022-SG/MC	Formalizar las modificaciones presupuestarias efectuadas en el Nivel Funcional Programático, dentro de las Unidades Ejecutoras del Pliego 003: Ministerio de Cultura correspondiente al mes de Abril 2022
RSG N° 089-2022-SG/MC	Formalizar las modificaciones presupuestarias efectuadas en el Nivel Funcional Programático, dentro de las Unidades Ejecutoras del Pliego 003: Ministerio de Cultura correspondiente al mes de Mayo 2022
RSG N° 101-2022-SG/MC	Formalizar las modificaciones presupuestarias efectuadas en el Nivel Funcional Programático, dentro de las Unidades Ejecutoras del Pliego 003: Ministerio de Cultura correspondiente al mes de Junio 2022
RSG N° 122-2022-SG/MC	Formalizar las modificaciones presupuestarias efectuadas en el Nivel Funcional Programático, dentro de las Unidades Ejecutoras del Pliego 003: Ministerio de Cultura correspondiente al mes de Julio 2022
RSG N° 139-2022-SG/MC	Formalizar las modificaciones presupuestarias efectuadas en el Nivel Funcional Programático, dentro de las Unidades Ejecutoras del Pliego 003: Ministerio de Cultura correspondiente al mes de Agosto 2022
RSG N° 152-2022-SG/MC	Formalizar las modificaciones presupuestarias efectuadas en el Nivel Funcional Programático, dentro de las Unidades Ejecutoras del Pliego 003: Ministerio de Cultura correspondiente al mes de Setiembre 2022
RSG N° 172-2022-SG/MC	Formalizar las modificaciones presupuestarias efectuadas en el Nivel Funcional Programático, dentro de las Unidades Ejecutoras del Pliego 003: Ministerio de Cultura correspondiente al mes de Octubre 2022
RSG N° 190-2022-SG/MC	Formalizar las modificaciones presupuestarias efectuadas en el Nivel Funcional Programático, dentro de las Unidades Ejecutoras del Pliego 003: Ministerio de Cultura correspondiente al mes de Noviembre 2022

Fuente: Oficina de Presupuesto – OGPP

Resumen de modificaciones presupuestarias créditos y anulaciones entre unidades ejecutoras, Pliego: 003 Ministerio de Cultura

RESOLUCIÓN	Créditos	Anulaciones	UNIDAD EJECUTORA
RSG N° 086-2022-SG/MC		107,500	UE 001: MINISTERIO DE CULTURA - ADMINISTRACIÓN GENERAL
	107,500		UE 008: PROYECTOS ESPECIALES
RSG N° 099-2022-SG/MC		297,348	UE 002: MC CUSCO
		39,563	UE 005: NAYLAMP
	336,911		UE 009: LA LIBERTAD
RSG N° 128-2022-SG/MC		500,000	UE 002: MC CUSCO
	500,000		UE 001: MINISTERIO DE CULTURA - ADMINISTRACIÓN GENERAL
RSG N° 130-2022-SG/MC		1,500,000	UE 001: MINISTERIO DE CULTURA - ADMINISTRACIÓN GENERAL
	1,500,000		UE 002: MC CUSCO
	90,524		UE 002: MC CUSCO

RESOLUCIÓN	Créditos	Anulaciones	UNIDAD EJECUTORA
RSG N° 131-2022-SG/MC		90,524	UE 001: MINISTERIO DE CULTURA - ADMINISTRACIÓN GENERAL
RSG N° 136-2022-SG/MC	525,844		UE 001: MINISTERIO DE CULTURA - ADMINISTRACIÓN GENERAL
		525,844	UE 002: MC CUSCO
RSG N° 153-2022-SG/MC		1,760	UE 001: MINISTERIO DE CULTURA - ADMINISTRACIÓN GENERAL
	1,828,558		UE 003: ZONA ARQUEOLÓGICA CARAL
	173,202		UE 007: MC MARCAHUAMACHUCO
		2,000,000	UE 008: PROYECTOS ESPECIALES
RSG N° 189-2022-SG/MC		248,731	UE 001: MINISTERIO DE CULTURA - ADMINISTRACIÓN GENERAL
	38,998		UE 003: ZONA ARQUEOLÓGICA CARAL
	209,733		UE 008: PROYECTOS ESPECIALES
RSG N° 191-2022-SG/MC	1,770,000		UE 002: MC CUSCO
		1,770,000	UE 001: MINISTERIO DE CULTURA - ADMINISTRACIÓN GENERAL
T O T A L	**7,081,270**	**7,081,270**	

Fuente: Oficina de Presupuesto - OGPP

Resumen de modificaciones presupuestarias de reducción de marco, Pliego: 003 Ministerio de Cultura

RESOLUCIÓN	Fuente Financiamiento	Anulaciones	UNIDAD EJECUTORA
RM N° 029-2022-DM/MC	RECURSOS DIRECTAMENTE RECAUDADOS	6,250,776	UE 001: MINISTERIO DE CULTURA - ADMINISTRACIÓN GENERAL
		11,908,835	UE 002: MC CUSCO
		129,957	UE 003: ZONA ARQUEOLÓGICA CARAL
RM N° 304-2022-DM/MC	RECURSOS POR OPERACIONES OFICIALES DE CRÉDITO	14,998,136	UE 008: PROYECTOS ESPECIALES
T O T A L		**33,287,704**	

Fuente: Oficina de Presupuesto - OGPP

En el marco de los dispositivos legales antes descritos relacionados a las modificaciones presupuestales en el nivel institucional y el nivel funcional programático, se han originado variaciones en las metas físicas y financieras, reflejando un PIM al 18 de Diciembre de 2022 de S/ 472,487,925 (cuatrocientos setenta y dos millones cuatrocientos ochenta y siete mil novecientos veinticinco con 00/100 Soles) desagregado en las unidades ejecutoras, tal como se muestra a continuación:

Distribución del Presupuesto Institucional Modificado 2022 por Unidad Ejecutora, al 18 de diciembre de 2022

UNIDAD EJECUTORA / FUENTE DE FINANCIAMIENTO	PIA		PIM 02.08.22		PIM 18.12.22	
	# AO	S/	# AO	S/	# AO	S/
001. MINISTERIO DE CULTURA - ADMINISTRACIÓN GENERAL	**676**	**271,830,456**	**903**	**271,653,374**	**971**	**275,227,489**
1.RECURSOS ORDINARIOS		226,212,364		224,726,673		221,959,961
2.RECURSOS DIRECTAMENTE RECAUDADOS		43,416,078		41,668,777		47,858,415
3.RECURSOS POR OPERACIONES OFICIALES DE CRÉDITO		0		2,959,910		2,959,910
4.DONACIONES Y TRANSFERENCIAS		2,202,014		2,298,014		2,449,203
002. MC - CUSCO	**299**	**119,695,874**	**310**	**107,613,669**	**354**	**123,045,639**
1.RECURSOS ORDINARIOS		15,705,293		15,531,923		15,229,881
2.RECURSOS DIRECTAMENTE RECAUDADOS		103,990,581		92,081,746		107,815,758
003. ZONA ARQUEOLÓGICA CARAL	**166**	**13,756,928**	**169**	**13,955,288**	**168**	**16,122,844**
1.RECURSOS ORDINARIOS		13,176,928		13,176,928		15,044,484
2.RECURSOS DIRECTAMENTE RECAUDADOS		580,000		609,720		909,720
4.DONACIONES Y TRANSFERENCIAS		0		168,640		168,640
005. MC- NAYLAMP - LAMBAYEQUE	**53**	**9,366,492**	**63**	**9,799,193**	**63**	**9,799,193**
1.RECURSOS ORDINARIOS		8,126,492		8,087,649		8,087,649
2.RECURSOS DIRECTAMENTE RECAUDADOS		1,240,000		1,711,544		1,711,544
007. MC- MARCAHUAMACHUCO	**21**	**3,353,026**	**24**	**3,353,026**	**23**	**3,457,769**
1.RECURSOS ORDINARIOS		3,353,026		3,353,026		3,457,769
008. MC - PROYECTOS ESPECIALES	**14**	**44,301,576**	**33**	**44,649,314**	**33**	**27,616,261**
1.RECURSOS ORDINARIOS		26,109,350		26,216,850		24,181,933
2.RECURSOS DIRECTAMENTE RECAUDADOS		0		240,238		240,238
3.RECURSOS POR OPERACIONES OFICIALES DE CRÉDITO		18,192,226		18,192,226		3,194,090
009. MC - LA LIBERTAD	**69**	**15,963,251**	**74**	**17,582,548**	**74**	**17,218,730**
1.RECURSOS ORDINARIOS		13,563,251		13,916,522		13,552,704
2.RECURSOS DIRECTAMENTE RECAUDADOS		2,400,000		3,666,026		3,666,026
Total general	**1,298**	**478,267,603**	**1,576**	**468,606,412**	**1,686**	**472,487,925**

Fuente: Oficina de Planeamiento – OGPP

VI. FORMATOS DE PROGRAMACIÓN FÍSICA Y FINANCIERA

A continuación, se presenta el formato B-5 correspondiente al POI Anual 2022 Modificado versión 2 del Pliego 003: Ministerio de Cultura, por unidad ejecutora.

UNIDAD EJECUTORA 001:

MC ADMINISTRACIÓN GENERAL

Anexo B-5
POI Anual con Programación Fisica y Financiera (Modificado)
Año : 2022

Periodo PEI : 2022 - 2026
Nivel de Gobierno : E - GOBIERNO NACIONAL
Sector : 03 - CULTURA
Pliego : 003 - M. DE CULTURA

Unidad Ejecutora : 001363 - MINISTERIO DE CULTURA - ADMINISTRACION GENERAL
Centro de Costo: 01.01 - DESPACHO MINISTERIAL

OEI.13 FORTALECER LA GESTIÓN INSTITUCIONAL

AEI.13.03 GESTIÓN INSTITUCIONAL EFECTIVA DEL MINISTERIO DE CULTURA

COD.	Actividad Operativa / Inversiones	Ubigeo	U.M.	Prioridad	Meta	PROGRAMACION												Total Anual
						1	2	3	4	5	6	7	8	9	10	11	12	
AOI00136301326	GESTIÓN DE LAS POLÍTICAS DE PATRIMONIO CULTURAL, INDUSTRIAS CULTURALES E INTERCULTURALIDAD.	150130 : SAN BORJA	001 : ACCION	2 : Alta	Fisico	3.00	3.00	3.00	3.00	3.00	3.00	3.00	3.00	3.00	3.00	3.00	3.00	36.00
					Financiero S/.	103,833.16	99,758.33	43,758.33	43,758.33	188,176.37	59,167.49	123,833.16	136,633.16	103,833.16	103,833.16	103,833.16	644,871.19	1,755,289.00
AOI00136301332	ACCIONES DE COORDINACIÓN Y REPRESENTACIÓN DEL GABINETE DE ASESORES	150130 : SAN BORJA	001 : ACCION	2 : Alta	Fisico	1.00	1.00	1.00	1.00	1.00	1.00	1.00	1.00	1.00	1.00	1.00	1.00	12.00
					Financiero S/.	7,000.00	7,000.00	7,000.00	7,000.00	7,000.00	7,000.00	7,000.00	7,000.00	7,000.00	7,000.00	7,000.00	7,000.00	84,000.00
AOI00136302045	GESTIÓN DE LAS POLÍTICAS DE PATRIMONIO CULTURAL, INDUSTRIAS CULTURALES E INTERCULTURALIDAD (DU083)	150130 : SAN BORJA	001 : ACCION		Fisico	1.00	1.00	1.00	1.00	1.00	1.00	1.00	1.00	1.00	1.00	1.00	1.00	12.00
					Financiero S/.	0.00	0.00	0.00	0.00	18,404.00	6,228.00	12,414.00	6,228.00	0.00	0.00	0.00	0.00	43,274.00

Unidad Ejecutora : 001363 - MINISTERIO DE CULTURA - ADMINISTRACION GENERAL
Centro de Costo: 01.02 - DESPACHO VICEMINISTERIAL DE PATRIMONIO CULTURAL E INDUSTRIAS CULTURALES

OEI.13 FORTALECER LA GESTIÓN INSTITUCIONAL

AEI.13.03 GESTIÓN INSTITUCIONAL EFECTIVA DEL MINISTERIO DE CULTURA

COD.	Actividad Operativa / Inversiones	Ubigeo	U.M.	Prioridad	Meta	PROGRAMACION												Total Anual
						1	2	3	4	5	6	7	8	9	10	11	12	
AOI00136301274	GESTIÓN PARA LA PROTECCIÓN Y SALVAGUARDA DEL PATRIMONIO CULTURAL Y LA PROMOCIÓN DE LAS INDUSTRIAS CULTURALES Y ARTES	150130 : SAN BORJA	060 : INFORME	1 : Muy Alta	Fisico	0.00	0.00	1.00	0.00	0.00	1.00	0.00	0.00	1.00	0.00	0.00	1.00	4.00
					Financiero S/.	110,208.00	118,208.00	108,667.00	118,208.00	118,608.00	118,208.00	151,459.00	150,501.00	154,802.00	117,501.00	117,501.00	135,509.00	1,519,380.00

Unidad Ejecutora : 001363 - MINISTERIO DE CULTURA - ADMINISTRACION GENERAL
Centro de Costo: 01.03 - DESPACHO VICEMINISTERIAL DE INTERCULTURALIDAD

OEI.13 FORTALECER LA GESTIÓN INSTITUCIONAL

AEI.13.03 GESTIÓN INSTITUCIONAL EFECTIVA DEL MINISTERIO DE CULTURA

COD.	Actividad Operativa / Inversiones	Ubigeo	U.M.	Prioridad	Meta	PROGRAMACION												Total Anual
						1	2	3	4	5	6	7	8	9	10	11	12	
AOI00136301726	CONDUCCION DE ACCIONES PARA LA TRANSVERSALIZACIÓN DEL ENFOQUE INTERCULTURAL DE LOS SERVICIOS DIRIGIDOS A PUEBLOS INDIGENAS U ORIGINARIOS Y POBLACION AFROPERUANA	150130 : SAN BORJA	001 : ACCION	2 : Alta	Fisico	0.00	1.00	0.00	0.00	1.00	0.00	0.00	0.00	1.00	0.00	0.00	1.00	4.00
					Financiero S/.	24,494.83	25,494.83	25,494.83	30,994.83	25,494.83	25,494.83	29,925.88	29,925.88	29,925.88	29,925.88	29,925.88	30,610.87	337,709.25
AOI00136301731	CONDUCCION DE ACCIONES PARA LA PROTECCION DE DERECHOS DE LOS PUEBLOS INDIGENAS U ORIGINARIOS	150130 : SAN BORJA	001 : ACCION	1 : Muy Alta	Fisico	0.00	1.00	0.00	0.00	0.00	1.00	0.00	0.00	1.00	0.00	1.00	0.00	4.00
					Financiero S/.	25,494.83	25,494.83	25,494.83	25,994.83	25,494.83	25,494.83	29,925.88	29,925.88	29,925.88	29,925.88	29,925.88	29,925.87	333,024.25
AOI00136301746	SEGUIMIENTO DE PROYECTOS Y PROGRAMAS ORIENTADOS A CERRAR LAS BRECHAS DE SERVICIOS RELACIONADOS A INTERCULTURALIDAD	150130 : SAN BORJA	060 : INFORME	1 : Muy Alta	Fisico	0.00	0.00	1.00	0.00	0.00	1.00	0.00	1.00	0.00	1.00	0.00	1.00	5.00
					Financiero S/.	24,794.83	29,794.83	30,094.83	30,094.83	30,094.83	29,794.83	29,925.88	29,925.88	29,925.88	29,925.88	29,925.88	29,925.87	354,224.25
AOI00136301756	SEGUIMIENTO DE POLITICAS NACIONALES VINCULADAS A PUEBLOS INDIGENAS U ORIGINARIO Y POBLACIONA AFROPERUANA	150130 : SAN BORJA	001 : ACCION	2 : Alta	Fisico	0.00	1.00	0.00	1.00	0.00	0.00	1.00	0.00	0.00	1.00	1.00	0.00	5.00
					Financiero S/.	27,494.83	29,994.83	29,494.83	30,494.83	29,494.83	29,494.83	29,925.88	29,925.88	29,925.88	29,925.88	29,925.88	29,925.87	356,024.25
AOI00136302127	SEGUIMIENTO DE LA IMPLEMENTACION Y FORTALECIMIENTO DE LA ESTRATEGIA DE INFORMACION Y ALERTAS, SEGUIMIENTO Y MONITOREO DE EMERGENCIAS SANITARIAS Y SOCIALES EN PUEBLOS INDIGENAS U ORIGINARIOS Y AFROPERUANOS	150130 : SAN BORJA	001 : ACCION		Fisico	0.00	0.00	1.00	0.00	0.00	0.00	0.00	0.00	0.00	0.00	0.00	1.00	2.00
					Financiero S/.	125,195.33	125,195.33	125,195.33	10,984.00	10,984.00	10,984.00	10,984.00	10,984.00	10,984.00	10,984.00	10,984.00	10,984.01	474,442.00

Unidad Ejecutora : 001363 - MINISTERIO DE CULTURA - ADMINISTRACION GENERAL

Centro de Costo: 01.04 - ÓRGANO DE CONTROL INSTITUCIONAL

OEI.13 FORTALECER LA GESTIÓN INSTITUCIONAL

AEI.13.03 GESTIÓN INSTITUCIONAL EFECTIVA DEL MINISTERIO DE CULTURA

COD.	Actividad Operativa / Inversiones	Ubigeo	U.M.	Prioridad	Meta	PROGRAMACION 1	2	3	4	5	6	7	8	9	10	11	12	Total Anual
AOI00136301197	PROGRAMACIÓN, EJECUCIÓN Y EVALUACIÓN DE LOS SERVICIOS DE CONTROL POSTERIOR	150130 : SAN BORJA	060 : INFORME	1 : Muy Alta	Fisico	0.00	0.00	0.00	0.00	0.00	1.00	1.00	1.00	1.00	1.00	0.00	0.00	5.00
					Financiero S/.	23,187.00	18,841.00	18,367.00	28,632.00	37,132.00	37,132.00	36,134.00	66,132.00	35,633.00	32,521.00	25,921.50	18,106.50	377,739.00
AOI00136301303	PROGRAMACIÓN, EJECUCIÓN Y EVALUACIÓN DE LOS SERVICIOS DE CONTROL SIMULTÁNEO	150130 : SAN BORJA	060 : INFORME	1 : Muy Alta	Fisico	1.00	0.00	0.00	0.00	1.00	1.00	2.00	0.00	3.00	1.00	1.00	0.00	10.00
					Financiero S/.	24,754.00	18,841.00	18,367.00	28,632.00	28,632.00	28,632.00	28,634.00	28,632.00	28,632.00	27,521.00	20,715.50	18,106.50	300,099.00
AOI00136301314	PROGRAMACIÓN, EJECUCIÓN Y EVALUACIÓN DE LOS SERVICIOS RELACIONADOS	150130 : SAN BORJA	036 : DOCUMENTO	2 : Alta	Fisico	2.00	2.00	2.00	2.00	55.00	16.00	21.00	14.00	7.00	12.00	2.00	2.00	137.00
					Financiero S/.	24,754.00	18,841.00	18,367.00	28,632.00	28,632.00	28,632.00	36,133.00	36,132.00	36,632.00	27,521.00	22,490.50	18,106.50	324,873.00
AOI00136301915	PROGRAMACIÓN, EJECUCIÓN Y EVALUACIÓN DE LOS SERVICIOS RELACIONADOS (DU083)	150130 : SAN BORJA	001 : ACCION	2 : Alta	Fisico	1.00	1.00	1.00	1.00	1.00	1.00	1.00	1.00	1.00	1.00	1.00	1.00	12.00
					Financiero S/.	3,728.00	3,728.00	3,728.00	0.00	3,604.00	4,962.50	4,962.50	6,478.00	3,570.00	3,800.00	3,686.00	6,986.00	49,233.00

Unidad Ejecutora : 001363 - MINISTERIO DE CULTURA - ADMINISTRACION GENERAL

Centro de Costo: 01.05 - PROCURADURÍA PÚBLICA

OEI.13 FORTALECER LA GESTIÓN INSTITUCIONAL

AEI.13.03 GESTIÓN INSTITUCIONAL EFECTIVA DEL MINISTERIO DE CULTURA

COD.	Actividad Operativa / Inversiones	Ubigeo	U.M.	Prioridad	Meta	PROGRAMACION 1	2	3	4	5	6	7	8	9	10	11	12	Total Anual
AOI00136301287	REALIZACION DE ACCIONES DE DEFENSA ANTE LOS ORGANOS JURISDICCIONALES	150130 : SAN BORJA	001 : ACCION	1 : Muy Alta	Fisico	1,860.00	1,860.00	1,860.00	1,860.00	1,860.00	1,860.00	1,860.00	1,860.00	1,860.00	1,860.00	1,860.00	1,860.00	22,320.00
					Financiero S/.	105,449.00	145,890.66	127,335.66	115,835.68	123,549.00	117,449.00	134,246.00	156,246.00	129,146.00	131,705.00	118,249.00	125,545.00	1,530,646.00
AOI00136301881	REALIZACION DE ACCIONES DE DEFENSA ANTE LOS ORGANOS JURISDICCIONALES (DU083)	150130 : SAN BORJA	001 : ACCION	1 : Muy Alta	Fisico	1.00	1.00	1.00	1.00	1.00	1.00	1.00	1.00	1.00	1.00	1.00	1.00	12.00
					Financiero S/.	12,223.00	12,223.00	12,223.00	0.00	28,395.00	16,413.00	16,060.00	4,000.00	4,000.00	1,250.00	15,637.00	8,493.00	130,917.00

Unidad Ejecutora : 001363 - MINISTERIO DE CULTURA - ADMINISTRACION GENERAL

Centro de Costo: 01.06 - PROYECTO ESPECIAL BICENTENARIO DE LA INDEPENDENCIA DEL PERÚ

OEI.13 FORTALECER LA GESTIÓN INSTITUCIONAL

AEI.13.03 GESTIÓN INSTITUCIONAL EFECTIVA DEL MINISTERIO DE CULTURA

COD.	Actividad Operativa / Inversiones	Ubigeo	U.M.	Prioridad	Meta	PROGRAMACION 1	2	3	4	5	6	7	8	9	10	11	12	Total Anual
AOI00136301431	GESTIÓN ADMINISTRATIVA DEL PROYECTO BICENTENARIO DEL PERÚ	150130 : SAN BORJA	036 : DOCUMENTO	2 : Alta	Fisico	60.00	48.00	49.00	37.00	38.00	39.00	40.00	40.00	66.00	66.00	63.00	43.00	589.00
					Financiero S/.	159,988.00	159,988.00	159,988.00	159,988.00	159,988.00	159,988.00	164,788.00	159,988.00	159,988.00	159,988.00	159,988.00	152,954.00	1,917,622.00
AOI00136301514	ARTICULACIÓN INTERINSTITUCIONAL EN EL MARCO DE LA AGENDA DE CONMEMORACIÓN DEL BICENTENARIO	150130 : SAN BORJA	248 : REPORTE	2 : Alta	Fisico	1.00	1.00	1.00	2.00	1.00	2.00	1.00	2.00	1.00	1.00	1.00	3.00	17.00
					Financiero S/.	40,372.00	40,372.00	40,372.00	40,372.00	40,372.00	1,018,372.00	41,572.00	40,372.00	40,372.00	40,372.00	40,372.00	38,979.67	1,462,271.67
AOI00136301560	COORDINACIÓN DE LAS ACCIONES DE COMUNICACIÓN DE LA AGENDA DE CONMEMORACIÓN DE LA INDEPENDENCIA DEL PERÚ DIRIGIDAS A LA CIUDADANÍA.	150130 : SAN BORJA	060 : INFORME	2 : Alta	Fisico	8.00	11.00	22.00	11.00	11.00	22.00	11.00	11.00	32.00	15.00	15.00	26.00	195.00
					Financiero S/.	82,180.00	82,180.00	82,180.00	82,180.00	82,180.00	1,818,680.00	85,180.00	82,180.00	82,180.00	82,180.00	82,180.00	71,110.66	2,714,590.66
AOI00136301576	EJECUCIÓN DE ACTIVIDADES E INICIATIVAS CULTURALES Y ACADÉMICAS EN CONMEMORACIÓN DEL BICENTENARIO DE LA INDEPENDENCIA DEL PERÚ.	150130 : SAN BORJA	363 : ACTIVIDAD EFECTUADA	2 : Alta	Fisico	0.00	3.00	3.00	4.00	12.00	5.00	9.00	9.00	11.00	14.00	9.00	4.00	83.00
					Financiero S/.	53,090.00	53,090.00	53,090.00	53,090.00	53,090.00	2,338,590.00	54,590.00	53,090.00	53,090.00	53,090.00	53,090.00	51,997.67	2,922,987.67
AOI00136301871	GESTIÓN INTERINSTITUCIONAL PARA LA EJECUCIÓN DE LA AGENDA DE CONMEMORACIÓN DEL BICENTENARIO DE LA INDEPENDENCIA DEL PERÚ EN EL MARCO DEL DU 034-2021	150130 : SAN BORJA	036 : DOCUMENTO	2 : Alta	Fisico	3.00	3.00	3.00	3.00	3.00	3.00	3.00	3.00	3.00	3.00	3.00	3.00	36.00
					Financiero S/.	55,594.09	55,594.09	55,594.09	55,594.09	55,594.09	55,594.09	57,694.09	55,594.09	55,594.09	55,594.09	57,694.10	52,336.00	668,071.00
AOI00136301872	GESTIÓN INTERINSTITUCIONAL PARA LA EJECUCIÓN DE LA AGENDA DE CONMEMORACIÓN DEL BICENTENARIO DE LA INDEPENDENCIA DEL PERÚ EN EL MARCO DEL DECRETO DE URGENCIA N° 083-2021	150130 : SAN BORJA	036 : DOCUMENTO	2 : Alta	Fisico	3.00	3.00	3.00	3.00	3.00	3.00	3.00	3.00	3.00	3.00	3.00	3.00	36.00
					Financiero S/.	105,192.00	105,192.00	105,192.00	135,168.67	92,490.67	100,000.00	112,408.66	96,500.00	98,912.00	93,173.00	86,500.00	90,100.00	1,220,829.00

Unidad Ejecutora : 001363 - MINISTERIO DE CULTURA - ADMINISTRACION GENERAL

Centro de Costo: 02.01 - SECRETARÍA GENERAL

OEI.13 FORTALECER LA GESTIÓN INSTITUCIONAL

AEI.13.03 GESTIÓN INSTITUCIONAL EFECTIVA DEL MINISTERIO DE CULTURA

COD.	Actividad Operativa / Inversiones	Ubigeo	U.M.	Prioridad	Meta	PROGRAMACION 1	2	3	4	5	6	7	8	9	10	11	12	Total Anual
AOI00136301864	REALIZACIÓN DE LAS ACCIONES DE GESTIÓN DEL DESPACHO DE LA SECRETARÍA GENERAL	150130 : SAN BORJA	036 : DOCUMENTO	2 : Alta	Fisico	67.00	68.00	67.00	68.00	67.00	68.00	67.00	68.00	67.00	68.00	67.00	67.00	809.00
					Financiero S/.	100,432.00	100,432.00	96,432.00	92,432.00	67,693.00	67,693.00	77,239.00	110,432.00	106,232.00	176,432.00	176,432.00	278,302.00	1,450,183.00
AOI00136301908	REALIZACIÓN DE LAS ACCIONES DE GESTIÓN DEL DESPACHO DE LA SECRETARÍA GENERAL (DU 083)	150130 : SAN BORJA	001 : ACCION	1 : Muy Alta	Fisico	1.00	1.00	1.00	1.00	1.00	1.00	1.00	1.00	1.00	1.00	1.00	1.00	12.00
					Financiero S/.	19,368.33	19,368.33	19,368.34	0.00	0.00	0.00	0.00	0.00	0.00	0.00	0.00	4,771.00	62,876.00

OEI.13 FORTALECER LA GESTIÓN INSTITUCIONAL

AEI.13.04 MECANISMOS IMPLEMENTADOS PARA LA PREVENCIÓN DE ACTOS DE CORRUPCIÓN EN EL MINISTERIO DE CULTURA

COD.	Actividad Operativa / Inversiones	Ubigeo	U.M.	Prioridad	Meta	PROGRAMACION												Total Anual
						1	2	3	4	5	6	7	8	9	10	11	12	
AOI00136301371	IMPLEMENTACIÓN DE ACCIONES PARA LA PREVENCIÓN DE ACTOS DE CORRUPCIÓN DEL MINISTERIO DE CULTURA	150130 : SAN BORJA	461 : MECANISMO IMPLEMENTADO	2 : Alta	Fisico	0.00	1.00	0.00	1.00	0.00	1.00	0.00	1.00	0.00	1.00	0.00	1.00	6.00
					Financiero S/.	4,000.00	4,000.00	4,000.00	4,000.00	4,000.00	4,000.00	4,000.00	4,000.00	4,000.00	4,000.00	4,000.00	4,000.00	48,000.00
AOI00136301909	IMPLEMETACIÓN DE ACCIONES PARA LA PREVENCIÓN DE ACTOS DE CORRUPCIÓN DEL MINISTERIO DE CULTURA (DU 083)	150130 : SAN BORJA	001 : ACCION	1 : Muy Alta	Fisico	1.00	1.00	1.00	1.00	1.00	1.00	1.00	1.00	1.00	1.00	1.00	1.00	12.00
					Financiero S/.	10,813.00	10,813.00	10,813.00	0.00	28,700.00	2,500.00	2,500.00	4,402.00	5,695.00	9,695.00	9,695.00	27,857.00	123,483.00

Unidad Ejecutora : 001363 - MINISTERIO DE CULTURA - ADMINISTRACION GENERAL

Centro de Costo: 02.02 - OFICINA DE DEFENSA NACIONAL

OEI.14 PROMOVER LA GESTIÓN DE RIESGO DE DESASTRES

AEI.14.01 INSTRUMENTOS DE GESTIÓN DEL RIESGO DE DESASTRES APROBADOS

COD.	Actividad Operativa / Inversiones	Ubigeo	U.M.	Prioridad	Meta	PROGRAMACION												Total Anual
						1	2	3	4	5	6	7	8	9	10	11	12	
AOI00136301147	ELABORACION DE INSTRUMENTOS ESTRATEGICOS PARA LA GESTION DEL RIESGO DE DESASTRES EN EL SECTOR.	150130 : SAN BORJA	036 : DOCUMENTO	1 : Muy Alta	Fisico	0.00	0.00	0.00	0.00	0.00	0.00	0.00	0.00	0.00	0.00	0.00	3.00	3.00
					Financiero S/.	7,217.00	7,217.00	5,717.00	5,717.00	5,717.00	5,717.00	7,517.00	5,717.00	5,717.00	5,717.00	7,217.00	7,646.00	76,833.00

OEI.14 PROMOVER LA GESTIÓN DE RIESGO DE DESASTRES

AEI.14.02 ADECUADO MONITOREO; SUPERVISIÓN Y EVALUACIÓN DE ACTIVIDADES EN GESTIÓN DEL RIESGO DE DESASTRES

COD.	Actividad Operativa / Inversiones	Ubigeo	U.M.	Prioridad	Meta	PROGRAMACION												Total Anual
						1	2	3	4	5	6	7	8	9	10	11	12	
AOI00136301148	EJECUCION DEL SEGUIMIENTO DE LAS CONDICIONES DE SEGURIDAD EN EDIFICACIONES PARA LA OBTENCION DEL CERTIFICADO DE ITSE DE LOS ESTABLECIMIENTOS ADMINISTRADOS POR EL MINISTERIO DE CULTURA	150130 : SAN BORJA	036 : DOCUMENTO	1 : Muy Alta	Fisico	0.00	0.00	2.00	0.00	0.00	2.00	0.00	0.00	2.00	0.00	1.00	2.00	9.00
					Financiero S/.	6,500.00	6,500.00	3,000.00	6,500.00	6,500.00	6,500.00	6,500.00	6,500.00	6,500.00	3,000.00	8,000.00	13,000.00	79,000.00

OEI.14 PROMOVER LA GESTIÓN DE RIESGO DE DESASTRES

AEI.14.03 GENERACIÓN DE INFORMACIÓN OPORTUNA ANTE RIESGO DE DESASTRES

COD.	Actividad Operativa / Inversiones	Ubigeo	U.M.	Prioridad	Meta	PROGRAMACION												Total Anual
						1	2	3	4	5	6	7	8	9	10	11	12	
AOI00136301878	ELABORACIÓN DE INSTRUMENTOS DE GESTION Y TECNICOS (DIRECTIVAS, GUÍAS, FICHAS, FORMULARIOS, ENTRE OTROS) PARA EL CENTRO DE OPERACIONES DE EMERGENCIA Y ESPACIOS DE MONITOREO Y SEGUIMIENTO DEL SECTOR CULTURA	150130 : SAN BORJA	036 : DOCUMENTO	1 : Muy Alta	Fisico	0.00	0.00	0.00	0.00	0.00	1.00	0.00	0.00	0.00	0.00	0.00	1.00	2.00
					Financiero S/.	3,217.00	3,217.00	3,217.00	3,217.00	3,217.00	3,217.00	3,517.00	3,217.00	3,217.00	3,217.00	3,217.00	3,646.00	39,333.00
AOI00136301879	ELABORACION DE REPORTES, INFORMES Y RESUMENES DE PELIGROS, EMERGENCIAS Y DESASTRES ASI COMO BOLETINES DE AVISOS Y ALERTAS DEL SECTOR, A FIN DE APOYAR A LA OPORTUNA TOMA DE DECISIONES DE LA MAXIMA AUTORIDAD Y FUNCIONARIOS DEL SECTOR	150130 : SAN BORJA	248 : REPORTE	1 : Muy Alta	Fisico	26.00	26.00	2.00	4.00	23.00	24.00	24.00	7.00	17.00	11.00	14.00	7.00	185.00
					Financiero S/.	26,000.00	26,000.00	3,000.00	6,000.00	26,000.00	26,000.00	26,000.00	6,000.00	16,000.00	13,000.00	21,500.00	9,500.00	205,000.00

OEI.14 PROMOVER LA GESTIÓN DE RIESGO DE DESASTRES

AEI.14.04 FORMACIÓN Y CAPACITACIÓN INTEGRAL EN MATERIA DE GESTIÓN DE RIESGO DE DESASTRES Y ADAPTACIÓN AL CAMBIO CLIMÁTICO.

COD.	Actividad Operativa / Inversiones	Ubigeo	U.M.	Prioridad	Meta	PROGRAMACION												Total Anual
						1	2	3	4	5	6	7	8	9	10	11	12	
AOI00136301167	ELABORACION DE ACCIONES DE FORTALECIMIENTO DE CAPACIDADES DE LOS SERVIDORES DEL MINISTERIO DE CULTURA EN GESTION DE RIESGOS DE DESASTRES	150130 : SAN BORJA	363 : ACTIVIDAD EFECTUADA	1 : Muy Alta	Fisico	0.00	2.00	0.00	1.00	2.00	1.00	1.00	1.00	1.00	2.00	3.00	0.00	14.00
					Financiero S/.	11,751.00	11,751.00	13,251.00	13,251.00	13,251.00	13,251.00	12,651.00	13,251.00	13,251.00	13,251.00	11,751.00	12,818.00	153,479.00

Unidad Ejecutora : 001363 - MINISTERIO DE CULTURA - ADMINISTRACION GENERAL

Centro de Costo: 02.03 - OFICINA DE ATENCIÓN AL CIUDADANO Y GESTIÓN DOCUMENTARIA

OEI.13 FORTALECER LA GESTIÓN INSTITUCIONAL

AEI.13.03 GESTIÓN INSTITUCIONAL EFECTIVA DEL MINISTERIO DE CULTURA

COD.	Actividad Operativa / Inversiones	Ubigeo	U.M.	Prioridad	Meta	PROGRAMACION												Total Anual
						1	2	3	4	5	6	7	8	9	10	11	12	
AOI00136301470	GESTIÓN INSTITUCIONAL EFECTIVA DEL MINISTERIO DE CULTURA	150130 : SAN BORJA	060 : INFORME	2 : Alta	Fisico	0.00	0.00	1.00	1.00	0.00	1.00	0.00	1.00	1.00	0.00	0.00	2.00	7.00
					Financiero S/.	149,618.00	131,755.00	126,746.00	120,280.00	120,280.00	135,280.00	179,240.00	189,380.00	189,515.00	339,080.00	201,620.00	173,912.00	2,056,706.00
AOI00136301649	SISTEMATIZACIÓN DE LOS SERVICIOS DE LA BIBLIOTECA Y ATENCIÓN DE USUARIOS	150130 : SAN BORJA	001 : ACCION	1 : Muy Alta	Fisico	24.00	24.00	24.00	24.00	24.00	24.00	24.00	24.00	24.00	24.00	24.00	24.00	288.00
					Financiero S/.	20,246.00	20,246.00	20,246.00	20,246.00	20,246.00	20,246.00	20,546.00	20,246.00	20,246.00	20,246.00	20,246.00	20,549.00	243,555.00

AOI00136301662	EJECUCIÒN DE LOS PROCESOS Y PROCEDIMIENTOS ARCHIVÍSTICOS PARA GARANTIZAR LA CONSERVACIÓN, CUSTODIA Y SERVICIO DEL PATRIMONIO DOCUMENTAL DEL MINISTERIO DE CULTURA .	150130 : SAN BORJA	001 : ACCION	1 : Muy Alta	Fisico	1.00	1.00	4.00	1.00	1.00	4.00	1.00	1.00	4.00	1.00	1.00	4.00	24.00
					Financiero S/.	28,700.00	28,700.00	28,700.00	28,700.00	28,700.00	28,700.00	29,000.00	28,700.00	28,700.00	28,700.00	28,700.00	29,004.00	345,004.00

Unidad Ejecutora : 001363 - MINISTERIO DE CULTURA - ADMINISTRACION GENERAL
Centro de Costo: 02.05 - OFICINA DE COMUNICACIÓN E IMAGEN INSTITUCIONAL

OEI.13 FORTALECER LA GESTIÓN INSTITUCIONAL

AEI.13.03 GESTIÓN INSTITUCIONAL EFECTIVA DEL MINISTERIO DE CULTURA

COD.	Actividad Operativa / Inversiones	Ubigeo	U.M.	Prioridad	Meta	PROGRAMACION												Total Anual
						1	2	3	4	5	6	7	8	9	10	11	12	
AOI00136301282	DIFUSION DE INFORMACION REFERENTE A TEMAS CULTURALES EN MEDIOS DE COMUNICACIÓN	150130 : SAN BORJA	363 : ACTIVIDAD EFECTUADA	1 : Muy Alta	Fisico	402.00	402.00	402.00	402.00	402.00	402.00	402.00	402.00	402.00	402.00	402.00	402.00	4,824.00
					Financiero S/.	86,560.50	111,248.50	144,351.50	86,560.50	146,277.50	126,561.50	170,615.50	292,460.50	136,561.50	178,467.50	185,547.50	46,464.50	1,711,677.00

Unidad Ejecutora : 001363 - MINISTERIO DE CULTURA - ADMINISTRACION GENERAL
Centro de Costo: 02.06 - CENTRO DE LA CULTURA DEL MUSEO DE LA NACION

OEI.13 FORTALECER LA GESTIÓN INSTITUCIONAL

AEI.13.03 GESTIÓN INSTITUCIONAL EFECTIVA DEL MINISTERIO DE CULTURA

COD.	Actividad Operativa / Inversiones	Ubigeo	U.M.	Prioridad	Meta	PROGRAMACION												Total Anual
						1	2	3	4	5	6	7	8	9	10	11	12	
AOI00136301325	EJECUCIÓN DE ACCIONES VINCULADAS AL ACCESO DE LA CIUDADANÍA A LA CULTURA	150130 : SAN BORJA	060 : INFORME	1 : Muy Alta	Fisico	2.00	2.00	2.00	2.00	2.00	2.00	2.00	2.00	2.00	2.00	2.00	2.00	24.00
					Financiero S/.	5,017.83	5,136.83	5,017.83	5,017.83	5,017.83	5,017.83	5,317.85	5,017.83	5,017.83	5,017.83	5,017.83	5,317.85	60,933.00

Unidad Ejecutora : 001363 - MINISTERIO DE CULTURA - ADMINISTRACION GENERAL
Centro de Costo: 02.08 - UNIDAD DE COORDINACIÓN Y ARTICULACIÓN TERRITORIAL

OEI.12 FORTALECER LA PARTICIPACIÓN DE LOS ACTORES Y EL ENFOQUE TERRITORIAL EN EL DESARROLLO DE LAS POLÍTICAS DEL SECTOR CULTURA.

AEI.12.01 ASISTENCIA TÉCNICA Y ACOMPAÑAMIENTO INTEGRAL A ENTIDADES EN LOS TRES NIVELES DE GOBIERNO PARA LA GESTIÓN Y DESARROLLO DE POLÍTICAS CULTURALES A NIVEL TERRITORIAL

COD.	Actividad Operativa / Inversiones	Ubigeo	U.M.	Prioridad	Meta	PROGRAMACION												Total Anual
						1	2	3	4	5	6	7	8	9	10	11	12	
AOI00136301265	COORDINACIÓN Y ARTICULACIÓN DE LA ASISTENCIA TÉCNICA Y EL FORTALECIMIENTO DE CAPACIDADES DE LAS DIRECCIONES DESCONCENTRADAS DE CULTURA EN COORDINACIÓN CON LOS ÓRGANOS DE LÍNEA DE LOS DESPACHOS VICEMINISTERIALES Y LA SECRETARÍA GENERAL.	150130 : SAN BORJA	535 : ASISTENCIA TECNICA	1 : Muy Alta	Fisico	4.00	4.00	4.00	2.00	2.00	2.00	1.00	1.00	1.00	1.00	5.00	3.00	30.00
					Financiero S/.	34,719.58	26,086.58	26,086.58	50,506.58	61,686.58	26,086.58	26,086.58	26,086.58	26,086.58	21,086.58	31,086.58	29,596.62	385,202.00

OEI.12 FORTALECER LA PARTICIPACIÓN DE LOS ACTORES Y EL ENFOQUE TERRITORIAL EN EL DESARROLLO DE LAS POLÍTICAS DEL SECTOR CULTURA.

AEI.12.02 ESPACIOS Y HERRAMIENTAS IMPLEMENTADAS PARA LA PARTICIPACIÓN CIUDADANA EN EL DESARROLLO DE POLÍTICAS CULTURALES

COD.	Actividad Operativa / Inversiones	Ubigeo	U.M.	Prioridad	Meta	PROGRAMACION												Total Anual
						1	2	3	4	5	6	7	8	9	10	11	12	
AOI00136301263	ACOMPAÑAMIENTO A LAS DIRECCIONES DESCONCENTRADAS DE CULTURA PARA LA GESTIÓN, ARTICULACIÓN Y COORDINACIÓN TERRITORIAL.	150130 : SAN BORJA	117 : EVENTOS	1 : Muy Alta	Fisico	1.00	1.00	1.00	1.00	1.00	1.00	1.00	1.00	1.00	1.00	1.00	1.00	12.00
					Financiero S/.	24,719.58	16,086.58	16,086.58	16,086.58	16,086.58	26,086.58	26,086.58	26,086.58	26,086.58	21,086.58	26,746.58	25,048.62	266,294.00

Unidad Ejecutora : 001363 - MINISTERIO DE CULTURA - ADMINISTRACION GENERAL
Centro de Costo: 03.01 - OFICINA GENERAL DE ADMINISTRACIÓN

OEI.13 FORTALECER LA GESTIÓN INSTITUCIONAL

AEI.13.03 GESTIÓN INSTITUCIONAL EFECTIVA DEL MINISTERIO DE CULTURA

COD.	Actividad Operativa / Inversiones	Ubigeo	U.M.	Prioridad	Meta	PROGRAMACION												Total Anual
						1	2	3	4	5	6	7	8	9	10	11	12	
AOI00136301193	GESTIÓN, COORDINACIÓN Y CONTROL PARA LA CORRECTA APLICACIÓN DE LOS SISTEMAS ADMINISTRATIVOS	150130 : SAN BORJA	036 : DOCUMENTO	1 : Muy Alta	Fisico	5.00	4.00	8.00	5.00	4.00	5.00	7.00	4.00	5.00	5.00	6.00	5.00	63.00
					Financiero S/.	143,821.01	143,821.01	162,099.80	201,405.94	99,955.42	99,955.42	44,652.67	10,927.17	101,112.42	102,415.00	44,843.62	100,793.00	1,255,802.48
AOI00136301195	DILIGENCIAMIENTO DE LOS PROCEDIMIENTOS DE EJECUCION COACTIVA CON COMPETENCIA NACIONAL DESTINADOS AL COBRO DE LAS MULTAS Y EJECUCIONES FORZOSAS DE OBLIGACIONES DE HACER IMPUESTAS A LOS ADMINISTRADOS POR ATENTAR CONTRA EL PATRIMONIO CULTURAL DE LA NACION	150130 : SAN BORJA	036 : DOCUMENTO	1 : Muy Alta	Fisico	20.00	20.00	20.00	20.00	21.00	20.00	20.00	20.00	20.00	20.00	22.00	20.00	243.00
					Financiero S/.	32,743.00	32,537.00	32,800.00	17,996.00	14,633.00	17,220.00	13,300.00	13,300.00	17,996.00	17,996.00	17,996.00	17,996.00	246,513.00
AOI00136301196	EJECUCION DE LAS INVERSIONES DE LA UEI / UE 001 - ADMINISTRACIÓN GENERAL	150130 : SAN BORJA	060 : INFORME	1 : Muy Alta	Fisico	8.00	8.00	7.00	7.00	10.00	9.00	9.00	9.00	11.00	6.00	7.00	6.00	97.00
					Financiero S/.	85,096.00	79,856.42	70,456.00	37,911.00	39,250.20	148,360.92	58,153.43	79,475.35	622,559.35	79,755.35	115,024.15	57,653.35	1,473,551.52
AOI00136301907	GESTIÓN, COORDINACIÓN Y CONTROL PARA LA CORRECTA APLICACIÓN DE LOS SISTEMAS ADMINISTRATIVOS (DU083)	150130 : SAN BORJA	001 : ACCION	2 : Alta	Fisico	1.00	1.00	1.00	1.00	1.00	1.00	1.00	1.00	1.00	1.00	1.00	1.00	12.00
					Financiero S/.	12,313.00	12,313.00	12,313.00	0.00	24,152.00	9,875.00	0.00	0.00	8,319.00	19,485.00	4,319.00	4,282.00	107,371.00

Unidad Ejecutora : 001363 - MINISTERIO DE CULTURA - ADMINISTRACION GENERAL
Centro de Costo: 03.02 - OFICINA DE CONTABILIDAD

OEI.13 FORTALECER LA GESTIÓN INSTITUCIONAL

AEI.13.03 GESTIÓN INSTITUCIONAL EFECTIVA DEL MINISTERIO DE CULTURA

COD.	Actividad Operativa / Inversiones	Ubigeo	U.M.	Prioridad	Meta	PROGRAMACION 1	2	3	4	5	6	7	8	9	10	11	12	Total Anual
AOI00136301214	ELABORACIÓN, REFORMULACIÓN Y CONSOLIDACIÓN DE LOS ESTADOS FINANCIEROS Y PRESUPUESTALES DEL MINISTERIO DE CULTURA, PARA LA TOMA DE DECISIONES DE USUARIOS INTERNOS Y EXTERNOS PARA EL CUMPLIMIENTO DE LAS NORMAS ESTABLECIDAS POR EL ESTADO	150130 : SAN BORJA	001 : ACCION	1 : Muy Alta	Fisico	4.00	4.00	4.00	4.00	4.00	4.00	5.00	4.00	4.00	4.00	4.00	7.00	52.00
					Financiero S/.	272,934.17	176,496.67	258,496.67	89,744.17	89,744.17	148,748.17	89,744.17	170,964.17	89,744.17	89,744.17	209,406.17	358,714.13	2,044,481.00

Unidad Ejecutora : 001363 - MINISTERIO DE CULTURA - ADMINISTRACION GENERAL
Centro de Costo: 03.03 - OFICINA DE TESORERÍA

OEI.13 FORTALECER LA GESTIÓN INSTITUCIONAL

AEI.13.03 GESTIÓN INSTITUCIONAL EFECTIVA DEL MINISTERIO DE CULTURA

COD.	Actividad Operativa / Inversiones	Ubigeo	U.M.	Prioridad	Meta	PROGRAMACION 1	2	3	4	5	6	7	8	9	10	11	12	Total Anual
AOI00136301299	ADMINISTRACION DE LOS INGRESOS Y EGRESOS EN SUS FASE DE GIROS DE LA U.E.001-ADMINISTRACION GENERAL DEL MINISTERIO DE CULTURA	150130 : SAN BORJA	036 : DOCUMENTO	1 : Muy Alta	Fisico	7.00	7.00	9.00	7.00	7.00	9.00	7.00	7.00	9.00	7.00	7.00	9.00	92.00
					Financiero S/.	91,891.91	114,257.56	114,257.56	114,257.56	114,257.56	114,257.56	127,760.71	218,580.71	120,197.70	182,311.38	182,311.37	182,310.42	1,676,652.00

Unidad Ejecutora : 001363 - MINISTERIO DE CULTURA - ADMINISTRACION GENERAL
Centro de Costo: 03.04 - OFICINA DE ABASTECIMIENTO

OEI.13 FORTALECER LA GESTIÓN INSTITUCIONAL

AEI.13.03 GESTIÓN INSTITUCIONAL EFECTIVA DEL MINISTERIO DE CULTURA

COD.	Actividad Operativa / Inversiones	Ubigeo	U.M.	Prioridad	Meta	PROGRAMACION 1	2	3	4	5	6	7	8	9	10	11	12	Total Anual
AOI00136301169	PROGRAMACIÓN DE LAS NECESIDADES DEL MINISTERIO DE CULTURA PARA LA ADQUISICIÓN DE BIENES Y SERVICIOS DURANTE EL EJERCICIO FISCAL	150130 : SAN BORJA	060 : INFORME	1 : Muy Alta	Fisico	3.00	1.00	2.00	2.00	2.00	1.00	2.00	1.00	2.00	1.00	2.00	1.00	20.00
					Financiero S/.	35,543.20	36,543.20	30,543.20	31,543.20	36,543.20	52,355.20	52,355.20	17,543.20	17,543.20	36,543.20	36,543.20	33,543.20	417,142.40
AOI00136301174	ELABORACIÓN DEL EXPEDIENTE DE CONTRATACIÓN- CONVOCATORIA	150130 : SAN BORJA	051 : EXPEDIENTE	1 : Muy Alta	Fisico	2.00	2.00	2.00	2.00	2.00	2.00	2.00	2.00	2.00	2.00	2.00	2.00	24.00
					Financiero S/.	41,987.75	42,032.73	47,786.98	48,225.72	43,225.72	43,225.72	20,713.72	20,225.72	20,225.72	52,225.72	52,225.72	52,225.72	484,326.94
AOI00136301178	ELABORACIÓN DE ORDENES DE COMPRA Y SERVICIO EN ATENCIÓN A LOS REQUERIMIENTOS DE LAS DIFERENTES ÁREAS USUARIAS	150130 : SAN BORJA	051 : EXPEDIENTE	1 : Muy Alta	Fisico	200.00	250.00	250.00	250.00	250.00	250.00	250.00	250.00	250.00	250.00	250.00	250.00	2,950.00
					Financiero S/.	61,543.20	67,543.20	61,543.20	61,543.20	61,543.20	56,543.20	23,543.20	23,543.20	23,543.20	73,543.20	73,543.20	74,583.11	662,558.31
AOI00136301184	REVISIÓN Y ELABORACÓN DE DOCUMENTOS VINCULADOS A EXPEDIENTES DE CONTRATACIÓN - EJECUCIÓN CONTRACTUAL Y FISCALIZACIÓN POSTERIOR	150130 : SAN BORJA	051 : EXPEDIENTE	1 : Muy Alta	Fisico	1.00	1.00	1.00	1.00	1.00	1.00	1.00	1.00	1.00	1.00	1.00	1.00	1.00
					Financiero S/.	66,543.20	68,545.40	66,543.20	66,543.20	66,543.20	66,543.20	66,543.20	44,043.20	44,043.20	73,543.20	73,543.20	71,376.20	774,353.60
AOI00136301190	ELABORACIÓN DE ACTOS Y DISPOSICIÓN Y ADMINISTRACIÓN DE LOS BIENES MUEBLES E INMUEBLES	150130 : SAN BORJA	036 : DOCUMENTO	1 : Muy Alta	Fisico	1.00	3.00	1.00	1.00	1.00	1.00	1.00	1.00	1.00	3.00	1.00	1.00	16.00
					Financiero S/.	157,141.78	155,141.78	136,243.20	256,806.79	460,380.63	194,100.30	134,893.20	249,954.20	33,723.00	73,118.72	20,800.00	35,994.00	1,908,297.60
AOI00136301538	ORGANIZACIÓN Y CONTROL DE LOS PROCESOS DE ALMACENAMIENTO (RECEPCION, CUSTODIA Y DISTRIBUCIÓN DE BIENES A NIVEL INSTITUCIONAL)	150130 : SAN BORJA	036 : DOCUMENTO	1 : Muy Alta	Fisico	1.00	1.00	1.00	1.00	1.00	1.00	1.00	1.00	1.00	1.00	1.00	1.00	12.00
					Financiero S/.	16,972.25	57,831.04	20,281.88	61,263.02	96,170.08	20,283.42	18,258.82	33,664.36	18,210.22	16,840.02	15,867.02	15,867.02	391,509.15

Unidad Ejecutora : 001363 - MINISTERIO DE CULTURA - ADMINISTRACION GENERAL
Centro de Costo: 03.05 - OFICINA DE OPERACIONES Y MANTENIMIENTO

OEI.13 FORTALECER LA GESTIÓN INSTITUCIONAL

AEI.13.03 GESTIÓN INSTITUCIONAL EFECTIVA DEL MINISTERIO DE CULTURA

COD.	Actividad Operativa / Inversiones	Ubigeo	U.M.	Prioridad	Meta	PROGRAMACION 1	2	3	4	5	6	7	8	9	10	11	12	Total Anual
AOI00136301219	OPERACION Y EJECUCION DEL MANTENIMIENTO A LA INFRAESTRUCTURA Y A EQUIPOS DEL MINISTERIO DE CULTURA	150130 : SAN BORJA	455 : MANTENIMIENTO	1 : Muy Alta	Fisico	2.00	3.00	3.00	2.00	3.00	3.00	3.00	3.00	3.00	3.00	3.00	3.00	34.00
					Financiero S/.	862,297.50	432,905.50	462,136.50	898,769.50	1,280,002.50	862,297.50	500,613.50	903,888.50	883,039.17	954,000.17	1,178,214.17	945,315.49	10,163,480.00

Unidad Ejecutora : 001363 - MINISTERIO DE CULTURA - ADMINISTRACION GENERAL
Centro de Costo: 03.06 - UNIDAD EJECUTORA DE INVERSIONES

OEI.13 FORTALECER LA GESTIÓN INSTITUCIONAL

AEI.13.03 GESTIÓN INSTITUCIONAL EFECTIVA DEL MINISTERIO DE CULTURA

COD.	Actividad Operativa / Inversiones	Ubigeo	U.M.	Prioridad	Meta	PROGRAMACION												Total Anual
						1	2	3	4	5	6	7	8	9	10	11	12	
AOI00136301177	MEJORAMIENTO DE AMBIENTES Y CONSTRUCCIÓN EN TABIQUERÍA DRYWALL Y TABIQUERÍA EN VIDRIO, IMPLEMENTACIÓN DEL SISTEMA INFORMÁTICO Y DE SEGURIDAD TEMPLADO. - 2091094	150130 : SAN BORJA	069 : M2	1 : Muy Alta	Fisico	0.00	0.00	0.00	0.00	0.00	0.00	0.00	0.00	0.00	0.00	0.00	0.00	0.00
					Financiero S/.	0.00	0.00	0.00	0.00	0.00	0.00	0.00	0.00	0.00	0.00	0.00	0.00	0.00
AOI00136302020	CONSTRUCCIÓN DEL RECORRIDO CULTURAL - 2172957	100101 : HUANUCO	069 : M2		Fisico	0.00	0.00	0.00	0.00	60.00	60.00	0.00	0.00	0.00	0.00	0.00	0.00	120.00
					Financiero S/.	0.00	0.00	0.00	21,747.00	57,640.00	68,219.00	43,720.00	7,620.00	0.00	0.00	0.00	3,280.00	202,226.00
AOI00136302021	CONSERVACIÓN EN EL SITIO ARQUEOLÓGICO 2112674	150135 : SAN MARTIN DE PORRES	112 : UNIDAD		Fisico	0.00	0.00	0.00	0.00	8.00	0.00	0.00	0.00	0.00	0.00	0.00	0.00	8.00
					Financiero S/.	0.00	0.00	0.00	8,189.00	29,637.50	2,364.50	0.00	0.00	0.00	0.00	0.00	0.00	40,191.00
AOI00136302022	ELABORACIÓN DEL EXPEDIENTE TÉCNICO 2189426	150137 : SANTA ANITA	105 : RESOLUCION		Fisico	0.00	0.00	0.00	0.00	0.00	1.00	0.00	0.00	0.00	0.00	1.00	0.00	2.00
					Financiero S/.	0.00	0.00	0.00	79,299.00	0.00	41,290.00	0.00	17,500.00	0.00	0.00	0.00	0.00	138,089.00
AOI00136302023	CONSTRUCCIÓN DE CERCO PERIMÉTRICO 2189426	150137 : SANTA ANITA	154 : METRO LINEAL		Fisico	0.00	0.00	0.00	0.00	0.00	0.00	0.00	0.00	0.00	0.00	0.00	0.00	0.00
					Financiero S/.	0.00	0.00	0.00	0.00	0.00	0.00	0.00	0.00	0.00	0.00	240,746.00	63,150.00	303,896.00
AOI00136302024	CONSTRUCCIÓN DE RECORRIDO CULTURAL 2189426	150137 : SANTA ANITA	069 : M2		Fisico	0.00	0.00	0.00	0.00	0.00	0.00	0.00	0.00	0.00	0.00	0.00	0.00	0.00
					Financiero S/.	0.00	0.00	0.00	0.00	0.00	0.00	0.00	0.00	105,156.00	105,156.00	105,156.00	157,735.00	473,203.00
AOI00136302025	CONSTRUCCIÓN DEL CENTRO DE INTERPRETACIÓN 2189426	150137 : SANTA ANITA	069 : M2		Fisico	0.00	0.00	0.00	0.00	0.00	0.00	0.00	0.00	0.00	0.00	0.00	0.00	0.00
					Financiero S/.	0.00	0.00	0.00	0.00	0.00	0.00	0.00	0.00	317,751.00	1,177,151.00	454,083.00	55,546.00	2,004,531.00
AOI00136302026	ADQUISICIÓN DE EQUIPOS 2487546	250204 : YURUA	112 : UNIDAD		Fisico	0.00	0.00	0.00	0.00	0.00	0.00	0.00	0.00	0.00	0.00	0.00	0.00	0.00
					Financiero S/.	0.00	0.00	0.00	0.00	0.00	0.00	0.00	0.00	0.00	0.00	0.00	19,352.00	19,352.00
AOI00136302027	ADQUISICIÓN DE EQUIPOS 2487539	080914 : MEGANTONI	112 : UNIDAD		Fisico	0.00	0.00	0.00	0.00	0.00	0.00	0.00	0.00	0.00	0.00	0.00	0.00	0.00
					Financiero S/.	0.00	0.00	0.00	0.00	0.00	0.00	0.00	0.00	0.00	0.00	0.00	17,700.00	17,700.00
AOI00136302028	ADQUISICIÓN DE EQUIPOS 2487534	250401 : PURUS	112 : UNIDAD		Fisico	0.00	0.00	0.00	0.00	0.00	0.00	0.00	0.00	0.00	0.00	0.00	0.00	0.00
					Financiero S/.	0.00	0.00	0.00	0.00	0.00	0.00	0.00	0.00	0.00	0.00	0.00	8,024.00	8,024.00
AOI00136302029	ADQUISICIÓN DE EQUIPOS 2487533	170104 : LABERINTO	112 : UNIDAD		Fisico	0.00	0.00	0.00	0.00	0.00	0.00	0.00	0.00	0.00	0.00	0.00	0.00	0.00
					Financiero S/.	0.00	0.00	0.00	0.00	0.00	0.00	0.00	0.00	0.00	0.00	0.00	30,444.00	30,444.00
AOI00136302030	ADQUISICIÓN DE EQUIPOS 2496593	150130 : SAN BORJA	112 : UNIDAD		Fisico	0.00	0.00	0.00	0.00	0.00	0.00	0.00	0.00	0.00	0.00	1.00	0.00	1.00
					Financiero S/.	0.00	0.00	0.00	0.00	0.00	0.00	0.00	0.00	0.00	0.00	0.00	41,380.00	41,380.00
AOI00136302031	LIQUIDACIÓN DE OBRA - 2056320	240102 : CORRALES	060 : INFORME		Fisico	0.00	0.00	0.00	0.00	0.00	0.00	0.00	0.00	0.00	1.00	0.00	0.00	1.00
					Financiero S/.	0.00	0.00	0.00	0.00	0.00	0.00	0.00	0.00	0.00	9,245.00	0.00	0.00	9,245.00
AOI00136302032	LIQUIDACIÓN DE OBRA - 2058804	240102 : CORRALES	060 : INFORME		Fisico	0.00	0.00	0.00	0.00	0.00	0.00	0.00	0.00	1.00	0.00	0.00	0.00	1.00
					Financiero S/.	0.00	0.00	0.00	0.00	0.00	0.00	0.00	0.00	9,375.00	0.00	0.00	0.00	9,375.00
AOI00136302033	LIQUIDACIÓN DE OBRA - 2109835	240102 : CORRALES	060 : INFORME		Fisico	0.00	0.00	0.00	0.00	0.00	0.00	0.00	1.00	0.00	0.00	0.00	0.00	1.00
					Financiero S/.	0.00	0.00	0.00	0.00	0.00	0.00	0.00	10,580.00	0.00	0.00	0.00	0.00	10,580.00
AOI00136302034	ELABORACIÓN DE LOS PROCESOS TÉCNICOS ARCHIVÍSTICOS DE LA DOCUMENTACIÓN RECUPERADA - 2091094	150130 : SAN BORJA	154 : METRO LINEAL		Fisico	0.00	0.00	0.00	0.00	0.00	0.00	0.00	0.00	0.00	0.00	0.00	0.00	0.00
					Financiero S/.	0.00	0.00	43,200.00	0.00	0.00	0.00	0.00	0.00	0.00	0.00	0.00	0.00	43,200.00
AOI00136302035	ELABORACIÓN DEL EXPEDIENTE TÉCNICO 2091094	150130 : SAN BORJA	060 : INFORME		Fisico	0.00	56.00	0.00	0.00	0.00	0.00	0.00	0.00	0.00	0.00	0.00	0.00	56.00
					Financiero S/.	0.00	0.00	0.00	0.00	0.00	0.00	0.00	0.00	0.00	0.00	0.00	1,723.00	1,723.00
AOI00136302036	ELABORACIÓN DEL EXPEDIENTE TÉCNICO 2278404	160801 : PUTUMAYO	105 : RESOLUCION		Fisico	0.00	0.00	0.00	0.00	0.00	0.00	0.00	0.00	0.00	0.00	0.00	1.00	1.00
					Financiero S/.	0.00	0.00	8,000.00	16,000.00	8,000.00	73,500.00	58,000.00	46,000.00	39,724.00	0.00	0.00	0.00	249,224.00
AOI00136302037	ADECUADA INVESTIGACIÓN CULTURAL 2278404	160801 : PUTUMAYO	060 : INFORME		Fisico	0.00	0.00	0.00	0.00	0.00	0.00	0.00	0.00	0.00	0.00	0.00	0.00	0.00
					Financiero S/.	0.00	0.00	0.00	0.00	0.00	0.00	0.00	0.00	0.00	0.00	0.00	0.00	0.00
AOI00136302038	ADECUADA DIFUSIÓN Y SENSIBILIZACIÓN DE LAS PRÁCTICAS INTERCULTURALES 2278404	160801 : PUTUMAYO	060 : INFORME		Fisico	0.00	0.00	0.00	0.00	0.00	0.00	0.00	0.00	0.00	0.00	0.00	0.00	0.00
					Financiero S/.	0.00	0.00	0.00	0.00	0.00	0.00	0.00	0.00	0.00	0.00	0.00	0.00	0.00
AOI00136302039	ELABORACIÓN DEL EXPEDIENTE TÉCNICO 2112874	150103 : ATE	105 : RESOLUCION		Fisico	0.00	0.00	0.00	0.00	0.00	0.00	0.00	0.00	0.00	0.00	0.00	1.00	1.00
					Financiero S/.	0.00	0.00	0.00	0.00	0.00	25,654.00	0.00	125,122.00	73,761.00	0.00	0.00	0.00	224,537.00
AOI00136302173	LIQUIDACIÓN DE OBRA 2133720	130204 : MAGDALENA DE CAO	105 : RESOLUCION		Fisico	0.00	0.00	0.00	0.00	0.00	0.00	0.00	0.00	0.00	0.00	1.00	0.00	1.00
					Financiero S/.	0.00	0.00	0.00	0.00	0.00	0.00	0.00	0.00	0.00	0.00	0.00	75,840.00	75,840.00
AOI00136302174	SUPERVISIÓN DE OBRA 2133720	130204 : MAGDALENA DE CAO	105 : RESOLUCION		Fisico	0.00	0.00	0.00	0.00	0.00	0.00	0.00	0.00	0.00	0.00	1.00	0.00	1.00
					Financiero S/.	0.00	0.00	0.00	0.00	0.00	0.00	0.00	0.00	0.00	0.00	0.00	30,286.00	30,286.00
AOI00136302175	ELABORACIÓN DE EXPEDIENTE TÉCNICO 2133720	130204 : MAGDALENA DE CAO	060 : INFORME		Fisico	0.00	0.00	0.00	0.00	0.00	0.00	0.00	0.00	0.00	0.00	0.00	1.00	1.00
					Financiero S/.	0.00	0.00	0.00	0.00	0.00	0.00	0.00	0.00	0.00	0.00	0.00	7,999.00	7,999.00

Unidad Ejecutora : 001363 - MINISTERIO DE CULTURA - ADMINISTRACION GENERAL

Centro de Costo: 04.01 - OFICINA GENERAL DE RECURSOS HUMANOS

OEI.13 FORTALECER LA GESTIÓN INSTITUCIONAL

AEI.13.03 GESTIÓN INSTITUCIONAL EFECTIVA DEL MINISTERIO DE CULTURA

COD.	Actividad Operativa / Inversiones	Ubigeo	U.M.	Prioridad	Meta	PROGRAMACION												Total Anual
						1	2	3	4	5	6	7	8	9	10	11	12	

AOI00136301275	FORTALECIMIENTO DE LAS COMPETENCIAS PERSONALES Y PROFESIONALES DE LOS TRABAJADORES	150130 : SAN BORJA	363 : ACTIVIDAD EFECTUADA	1 : Muy Alta	Fisico	1.00	1.00	2.00	2.00	1.00	2.00	1.00	2.00	1.00	2.00	1.00	0.00	16.00
					Financiero S/.	0.00	0.00	0.00	10,000.00	10,000.00	10,000.00	10,000.00	17,000.00	5,000.00	18,000.00	20,000.00	0.00	100,000.00
AOI00136301276	GESTION DE RELACIONES HUMANAS Y SOCIALES	150130 : SAN BORJA	363 : ACTIVIDAD EFECTUADA	1 : Muy Alta	Fisico	6.00	11.00	7.00	9.00	8.00	9.00	7.00	9.00	6.00	10.00	6.00	12.00	100.00
					Financiero S/.	19,018.00	38,658.00	61,715.20	103,408.20	202,499.20	194,213.20	83,079.87	83,079.87	83,081.87	45,771.87	45,771.87	6,477.85	966,775.00
AOI00136301277	DESARROLLO DE ACCIONES EN CUMPLIMIENTO DE LA NORMATIVA EN MATERIA DE RECURSOS HUMANOS EN EL MINISTERIO DE CULTURA	150130 : SAN BORJA	001 : ACCION	1 : Muy Alta	Fisico	0.00	0.00	3.00	1.00	0.00	4.00	0.00	0.00	4.00	0.00	1.00	3.00	16.00
					Financiero S/.	0.00	0.00	0.00	0.00	0.00	5,000.00	0.00	0.00	0.00	0.00	0.00	0.00	5,000.00
AOI00136301278	GESTIÓN DEL EMPLEO Y DE LA COMPENSACIÓN	150130 : SAN BORJA	060 : INFORME	1 : Muy Alta	Fisico	9.00	10.00	11.00	10.00	9.00	12.00	9.00	10.00	11.00	10.00	9.00	12.00	122.00
					Financiero S/.	313,988.50	301,685.50	289,021.80	290,121.80	293,380.30	293,380.30	273,614.77	262,891.81	252,891.81	182,064.81	182,064.81	297,710.79	3,232,817.00
AOI00136301279	DESARROLLO DEL PROGRAMA SOY CULTURA VOLUNTARIADO	150130 : SAN BORJA	086 : PERSONA	2 : Alta	Fisico	0.00	0.00	0.00	0.00	0.00	0.00	0.00	50.00	0.00	0.00	0.00	0.00	50.00
					Financiero S/.	0.00	0.00	0.00	0.00	0.00	0.00	0.00	1,770.00	0.00	0.00	0.00	0.00	1,770.00
AOI00136301280	GESTION DEL RENDIMIENTO Y DESEMPEÑO DE LOS TRABAJADORES	150130 : SAN BORJA	363 : ACTIVIDAD EFECTUADA	3 : Media	Fisico	0.00	2.00	0.00	1.00	1.00	0.00	0.00	0.00	0.00	0.00	0.00	1.00	5.00
					Financiero S/.	0.00	4,000.00	0.00	0.00	0.00	0.00	0.00	0.00	0.00	0.00	0.00	0.00	4,000.00
AOI00136301856	ELABORACIÓN DE LAS PLANILLAS DE PAGO DE PENSIONISTAS BAJO EL D.L. 20530 Y PENSIONES DE GRACIA N° 27747	150130 : SAN BORJA	137 : PLANILLA	2 : Alta	Fisico	2.00	2.00	2.00	2.00	2.00	2.00	2.00	2.00	2.00	2.00	2.00	2.00	24.00
					Financiero S/.	655,948.00	506,281.69	514,667.69	514,667.69	514,667.69	514,667.69	639,192.17	489,525.86	466,894.86	466,894.86	466,894.86	616,560.94	6,366,864.00
AOI00136301882	ELABORACIÓN DE PLANILLA D.L. 1057 (DU 034)	150130 : SAN BORJA	001 : ACCION	1 : Muy Alta	Fisico	1.00	1.00	1.00	1.00	1.00	1.00	1.00	1.00	1.00	1.00	1.00	1.00	12.00
					Financiero S/.	44,062.66	44,062.67	44,062.67	0.00	44,256.00	0.00	0.00	0.00	0.00	0.00	0.00	1,431.00	177,875.00
AOI00136301883	ELABORACIÓN DE PLANILLA D.L. 1057 (DU 083)	150130 : SAN BORJA	001 : ACCION	1 : Muy Alta	Fisico	1.00	1.00	1.00	1.00	1.00	1.00	1.00	1.00	1.00	1.00	1.00	1.00	12.00
					Financiero S/.	0.00	0.00	0.00	107,810.00	100,900.00	0.00	9,370.83	9,370.83	9,370.83	9,370.83	9,370.83	10,270.85	265,835.00

Unidad Ejecutora : 001363 - MINISTERIO DE CULTURA - ADMINISTRACION GENERAL

Centro de Costo: 05.01 - OFICINA GENERAL DE ESTADÍSTICA Y TECNOLOGÍAS DE LA INFORMACIÓN Y COMUNICACIONES

OEI.13 FORTALECER LA GESTIÓN INSTITUCIONAL

AEI.13.01 GOBIERNO DIGITAL DE CALIDAD IMPLEMENTADO EN LA ENTIDAD

COD.	Actividad Operativa / Inversiones	Ubigeo	U.M.	Prioridad	Meta	PROGRAMACION												Total Anual
						1	2	3	4	5	6	7	8	9	10	11	12	
AOI00136301156	GESTION DEL PLAN OPERATIVO INSTITUCIONAL DE LA OFICINA GENERAL DE ESTADISTICA Y TECNOLOGIAS DE LA INFORMACION Y COMUNICACIONES	150130 : SAN BORJA	060 : INFORME	2 : Alta	Fisico	2.00	2.00	2.00	2.00	2.00	2.00	2.00	2.00	2.00	1.00	1.00	1.00	21.00
					Financiero S/.	7,779.45	7,779.45	7,779.45	7,779.45	17,325.75	23,565.75	24,175.75	19,965.75	23,543.81	9,426.51	7,714.97	25,848.67	182,684.76
AOI00136301157	ELABORACIÓN DE LA DOCUMENTACIÓN REGULATORIA DE GOBIERNO DIGITAL	150130 : SAN BORJA	060 : INFORME	2 : Alta	Fisico	1.00	1.00	1.00	1.00	1.00	3.00	1.00	1.00	1.00	1.00	1.00	3.00	16.00
					Financiero S/.	9,403.65	3,093.15	23,729.45	9,279.45	9,279.45	19,279.45	19,729.45	13,779.45	7,591.05	3,085.38	3,093.15	42,239.16	163,582.24
AOI00136301900	IMPLEMENTACIÓN DE SISTEMAS DE INNOVACIÓN TECNOLÓGICA (DU N° 034-2021)	150130 : SAN BORJA	060 : INFORME	2 : Alta	Fisico	0.00	0.00	1.00	0.00	0.00	1.00	0.00	0.00	1.00	0.00	0.00	1.00	4.00
					Financiero S/.	3,227.70	3,186.30	3,186.30	3,186.30	3,186.30	3,186.30	3,486.30	3,186.30	3,173.07	3,181.68	3,181.47	3,495.98	38,864.00
AOI00136301901	IMPLEMENTACIÓN DE SISTEMAS DE GESTIÓN INTERNA (DU N° 083-2021)	150130 : SAN BORJA	060 : INFORME	2 : Alta	Fisico	0.00	0.00	1.00	0.00	0.00	1.00	1.00	0.00	0.00	0.00	0.00	0.00	3.00
					Financiero S/.	3,186.30	3,186.30	3,186.30	3,186.30	3,186.10	3,000.00	3,486.30	0.00	0.00	0.00	0.00	0.00	22,417.60
AOI00136301902	MANTENIMIENTO DE LA INFRAESTRUCTURA TECNOLÓGICA (DU N° 083-2021)	150130 : SAN BORJA	060 : INFORME	2 : Alta	Fisico	0.00	0.00	3.00	0.00	0.00	3.00	3.00	0.00	0.00	1.00	0.00	0.00	10.00
					Financiero S/.	13,724.50	13,558.90	13,558.90	21,980.50	13,558.90	13,000.00	14,528.63	0.00	0.00	6,067.07	0.00	0.00	109,977.40

Unidad Ejecutora : 001363 - MINISTERIO DE CULTURA - ADMINISTRACION GENERAL

Centro de Costo: 05.02 - OFICINA DE ESTADÍSTICA

OEI.13 FORTALECER LA GESTIÓN INSTITUCIONAL

AEI.13.01 GOBIERNO DIGITAL DE CALIDAD IMPLEMENTADO EN LA ENTIDAD

COD.	Actividad Operativa / Inversiones	Ubigeo	U.M.	Prioridad	Meta	PROGRAMACION												Total Anual
						1	2	3	4	5	6	7	8	9	10	11	12	
AOI00136301181	GESTION DEL PLAN OPERATIVO INSTITUCIONAL DE LA OFICINA DE ESTADISTICA	150130 : SAN BORJA	060 : INFORME	2 : Alta	Fisico	1.00	1.00	1.00	1.00	1.00	1.00	1.00	1.00	1.00	1.00	1.00	1.00	12.00
					Financiero S/.	7,186.30	7,186.30	7,186.30	7,186.30	7,186.30	7,186.30	7,486.30	7,186.30	7,186.30	7,186.30	7,186.30	7,486.30	86,835.60
AOI00136301182	MANTENIMIENTO DE SISTEMAS ESTADISTICOS Y GEOGRAFICOS	150130 : SAN BORJA	248 : REPORTE	2 : Alta	Fisico	3.00	3.00	3.00	3.00	3.00	3.00	3.00	3.00	3.00	3.00	3.00	3.00	36.00
					Financiero S/.	7,695.05	7,529.45	7,529.45	7,529.45	7,529.45	7,529.45	7,979.45	7,529.45	7,414.51	6,677.56	7,032.69	11,267.04	93,243.00
AOI00136301187	IMPLEMENTACION DE SOLUCIONES ESTADISTICAS DE CARA AL CIUDADANO	150130 : SAN BORJA	060 : INFORME	2 : Alta	Fisico	0.00	0.00	2.00	0.00	0.00	2.00	0.00	0.00	2.00	0.00	0.00	2.00	8.00
					Financiero S/.	5,436.30	5,436.30	5,436.30	5,436.30	5,436.30	5,436.30	5,736.30	5,436.30	5,436.30	5,436.30	5,436.30	5,736.30	65,835.60
AOI00136301191	IMPLEMENTACION DE SOLUCIONES ESTADISTICAS DE GESTION INTERNA	150130 : SAN BORJA	060 : INFORME	2 : Alta	Fisico	0.00	0.00	1.00	0.00	0.00	1.00	0.00	0.00	1.00	0.00	0.00	1.00	4.00
					Financiero S/.	2,093.15	2,093.15	2,093.15	2,093.15	2,093.15	2,093.15	2,243.15	13,093.15	13,093.15	2,093.15	13,093.15	16,243.15	72,417.80

Unidad Ejecutora : 001363 - MINISTERIO DE CULTURA - ADMINISTRACION GENERAL

Centro de Costo: 05.03 - OFICINA DE DESARROLLO TECNOLÓGICO

OEI.13 FORTALECER LA GESTIÓN INSTITUCIONAL

AEI.13.01 GOBIERNO DIGITAL DE CALIDAD IMPLEMENTADO EN LA ENTIDAD

COD.	Actividad Operativa / Inversiones	Ubigeo	U.M.	Prioridad	Meta	PROGRAMACION												Total Anual
						1	2	3	4	5	6	7	8	9	10	11	12	
AOI00136301203	GESTION DEL PLAN OPERATIVO INSTITUCIONAL DE LA OFICINA DE DESARROLLO TECNOLOGICO	150130 : SAN BORJA	060 : INFORME	2 : Alta	Fisico	2.00	2.00	2.00	2.00	2.00	2.00	2.00	2.00	2.00	2.00	2.00	2.00	24.00
					Financiero S/.	8,753.80	8,753.80	13,253.80	18,346.95	12,529.45	12,529.45	15,406.45	12,529.45	25,346.95	19,346.95	23,346.95	40,037.95	210,181.95

AOI00136301204	IMPLEMENTACION DE SISTEMAS DE GESTION INTERNA	150130 : SAN BORJA	108 : SISTEMA	2 : Alta	Fisico	0.00	0.00	3.00	0.00	0.00	2.00	0.00	0.00	2.00	0.00	0.00	2.00	9.00
					Financiero S/.	9,879.45	9,879.45	9,879.45	5,286.30	5,286.30	5,286.30	5,586.30	5,286.30	5,286.30	5,286.30	5,286.30	586.30	72,815.05
AOI00136301206	MANTENIMIENTO DE LOS SISTEMAS Y SITIOS WEB	150130 : SAN BORJA	455 : MANTENIMIENTO	2 : Alta	Fisico	80.00	80.00	80.00	80.00	80.00	80.00	80.00	80.00	80.00	80.00	80.00	80.00	960.00
					Financiero S/.	35,438.95	34,942.15	34,942.15	34,942.15	34,124.65	34,124.65	35,774.65	34,124.65	33,209.75	39,621.42	28,647.34	56,718.09	436,610.60
AOI00136301207	IMPLEMENTACION DE SISTEMAS DE CARA AL CIUDADANO	150130 : SAN BORJA	108 : SISTEMA	2 : Alta	Fisico	0.00	0.00	3.00	0.00	0.00	5.00	0.00	0.00	3.00	0.00	0.00	5.00	16.00
					Financiero S/.	16,465.75	16,465.75	16,465.75	16,465.75	18,465.75	18,465.75	19,215.75	16,465.75	16,465.75	16,465.75	16,465.75	23,215.75	211,089.00
AOI00136301208	IMPLEMENTACION DE SISTEMAS DE INNOVACION TECNOLOGICA	150130 : SAN BORJA	108 : SISTEMA	2 : Alta	Fisico	0.00	0.00	2.00	0.00	0.00	2.00	0.00	0.00	2.00	0.00	0.00	2.00	8.00
					Financiero S/.	9,029.45	9,029.45	9,029.45	9,029.45	9,029.45	9,029.45	9,479.45	9,029.45	9,029.45	9,029.45	9,029.45	44,013.45	143,787.40

Unidad Ejecutora : 001363 - MINISTERIO DE CULTURA - ADMINISTRACION GENERAL

Centro de Costo: 05.04 - OFICINA DE INFORMÁTICA Y TELECOMUNICACIONES

OEI.13 FORTALECER LA GESTIÓN INSTITUCIONAL

AEI.13.01 GOBIERNO DIGITAL DE CALIDAD IMPLEMENTADO EN LA ENTIDAD

COD.	Actividad Operativa / Inversiones	Ubigeo	U.M.	Prioridad	Meta	PROGRAMACION												Total Anual
						1	2	3	4	5	6	7	8	9	10	11	12	
AOI00136301215	GESTION DEL PLAN OPERATIVO INSTITUCIONAL DE LA OFICINA DE INFORMATICA Y TELECOMUNICACIONES	150130 : SAN BORJA	060 : INFORME	2 : Alta	Fisico	3.00	3.00	3.00	3.00	3.00	3.00	3.00	3.00	3.00	3.00	3.00	3.00	36.00
					Financiero S/.	13,309.86	13,309.86	13,309.86	13,309.86	13,309.86	13,309.86	13,969.86	13,309.86	13,309.86	13,309.86	13,309.86	13,969.86	161,038.32
AOI00136301216	IMPLEMENTACION DE PROYECTOS DE INFRAESTRUCTURA TECNOLOGICA DE GESTION INTERNA	150130 : SAN BORJA	060 : INFORME	2 : Alta	Fisico	0.00	0.00	3.00	0.00	0.00	2.00	0.00	0.00	1.00	0.00	0.00	2.00	8.00
					Financiero S/.	12,316.71	153,293.59	212,424.79	84,508.87	597,322.33	78,913.93	323,549.93	238,080.74	20,464.43	61,258.72	405,972.31	812,620.09	3,000,726.44
AOI00136301217	MANTENIMIENTO DE LA INFRAESTRUCTURA TECNOLOGICA	150130 : SAN BORJA	248 : REPORTE	2 : Alta	Fisico	18.00	18.00	18.00	18.00	18.00	18.00	18.00	18.00	18.00	18.00	18.00	18.00	216.00
					Financiero S/.	53,215.19	45,820.67	44,338.48	46,972.48	48,049.35	74,338.48	52,668.48	54,052.37	44,256.44	42,916.25	47,163.59	84,113.66	637,905.44
AOI00136301218	DESARROLLO DE ACCIONES DE CAPACITACION Y FORTALECIMIENTO	150130 : SAN BORJA	248 : REPORTE	2 : Alta	Fisico	0.00	0.00	1.00	0.00	0.00	1.00	0.00	0.00	1.00	0.00	0.00	1.00	4.00
					Financiero S/.	2,093.15	2,093.15	2,093.15	2,093.15	2,093.15	2,093.15	2,243.15	2,093.15	2,093.15	2,093.15	2,093.15	2,243.15	25,417.80

Unidad Ejecutora : 001363 - MINISTERIO DE CULTURA - ADMINISTRACION GENERAL

Centro de Costo: 06.01 - OFICINA GENERAL DE ASESORÍA JURÍDICA

OEI.13 FORTALECER LA GESTIÓN INSTITUCIONAL

AEI.13.03 GESTIÓN INSTITUCIONAL EFECTIVA DEL MINISTERIO DE CULTURA

COD.	Actividad Operativa / Inversiones	Ubigeo	U.M.	Prioridad	Meta	PROGRAMACION												Total Anual
						1	2	3	4	5	6	7	8	9	10	11	12	
AOI00136301155	ELABORACIÓN DE PROYECTOS DE RESOLUCIONES A SER EXPEDIDAS POR ALTA DIRECCIÓN DEL MINISTERIO DE CULTURA	150130 : SAN BORJA	036 : DOCUMENTO	1 : Muy Alta	Fisico	50.00	50.00	50.00	50.00	50.00	50.00	50.00	50.00	50.00	50.00	50.00	50.00	600.00
					Financiero S/.	59,589.02	59,589.02	59,589.02	59,589.02	59,589.02	59,589.02	59,589.02	59,589.02	59,589.02	62,601.02	62,601.02	63,093.98	724,597.20
AOI00136301291	EMISIÓN DE OPINIONES LEGALES EN EL MARCO DE LAS FUNCIONES DE LA OFICINA GENERAL DE ASESORÍA JURÍDICA	150130 : SAN BORJA	036 : DOCUMENTO	2 : Alta	Fisico	40.00	40.00	40.00	40.00	40.00	40.00	40.00	40.00	40.00	40.00	40.00	40.00	480.00
					Financiero S/.	50,934.78	50,934.78	53,724.78	50,934.78	50,934.78	53,724.78	50,934.78	50,934.78	53,724.78	63,436.10	74,226.10	73,436.08	677,881.30
AOI00136301292	EVALUACIÓN DE CONVENIOS Y CONTRATOS QUE CELEBRA ALTA DIRECCION DEL MINISTERIO DE CULTURA	150130 : SAN BORJA	036 : DOCUMENTO	3 : Media	Fisico	1.00	1.00	1.00	1.00	1.00	1.00	1.00	1.00	1.00	1.00	1.00	1.00	12.00
					Financiero S/.	35,453.80	35,602.24	35,602.24	35,602.24	35,602.24	35,602.24	35,602.24	35,602.24	35,602.24	38,024.26	38,024.26	38,024.26	434,344.50

Unidad Ejecutora : 001363 - MINISTERIO DE CULTURA - ADMINISTRACION GENERAL

Centro de Costo: 07.01 - OFICINA GENERAL DE PLANEAMIENTO Y PRESUPUESTO

OEI.13 FORTALECER LA GESTIÓN INSTITUCIONAL

AEI.13.03 GESTIÓN INSTITUCIONAL EFECTIVA DEL MINISTERIO DE CULTURA

COD.	Actividad Operativa / Inversiones	Ubigeo	U.M.	Prioridad	Meta	PROGRAMACION												Total Anual
						1	2	3	4	5	6	7	8	9	10	11	12	
AOI00136301508	CONDUCCIÓN DE LOS PROCESOS DE PLANEAMIENTO, PRESUPUESTO, INVERSIONES, ORGANIZACIÓN, COOPERACIÓN INTERNACIONAL DEL MINISTERIO DE CULTURA.	150130 : SAN BORJA	001 : ACCION	1 : Muy Alta	Fisico	1.00	1.00	1.00	1.00	1.00	1.00	1.00	1.00	1.00	1.00	1.00	1.00	12.00
					Financiero S/.	18,372.60	18,372.60	18,372.60	45,847.60	31,162.60	26,162.60	18,372.60	39,639.30	64,328.90	73,027.00	79,300.00	82,975.86	515,934.26
AOI00136301536	FORTALECIMIENTO DE LA GESTIÓN INSTITUCIONAL	150130 : SAN BORJA	001 : ACCION	1 : Muy Alta	Fisico	0.00	0.00	0.00	0.00	0.00	0.00	0.00	0.00	0.00	0.00	0.00	1.00	1.00
					Financiero S/.	0.00	0.00	0.00	0.00	0.00	0.00	0.00	0.00	0.00	0.00	0.00	1,949.00	1,949.00
AOI00136301539	GESTIÓN PARA EL APOYO AL DESARROLLO DE ACTIVIDADES CULTURALES	150130 : SAN BORJA	001 : ACCION	1 : Muy Alta	Fisico	0.00	0.00	0.00	0.00	0.00	0.00	0.00	0.00	0.00	0.00	0.00	1.00	1.00
					Financiero S/.	0.00	0.00	0.00	0.00	0.00	0.00	0.00	0.00	0.00	0.00	0.00	1,090,116.00	1,090,116.00

Unidad Ejecutora : 001363 - MINISTERIO DE CULTURA - ADMINISTRACION GENERAL

Centro de Costo: 07.02 - OFICINA DE PRESUPUESTO

OEI.13 FORTALECER LA GESTIÓN INSTITUCIONAL

AEI.13.03 GESTIÓN INSTITUCIONAL EFECTIVA DEL MINISTERIO DE CULTURA

COD.	Actividad Operativa / Inversiones	Ubigeo	U.M.	Prioridad	Meta	PROGRAMACION												Total Anual
						1	2	3	4	5	6	7	8	9	10	11	12	
AOI00136301584	PROGRAMACIÓN, FORMULACIÓN, SEGUIMIENTO, EVALUACIÓN Y CONCILIACIÓN DEL PRESUPUESTO DEL MINISTERIO DE CULTURA	150130 : SAN BORJA	036 : DOCUMENTO	1 : Muy Alta	Fisico	3.00	4.00	3.00	3.00	4.00	4.00	4.00	3.00	3.00	4.00	3.00	4.00	42.00
					Financiero S/.	61,117.80	61,117.80	61,117.80	62,512.80	58,312.80	81,671.70	80,276.70	71,494.50	36,558.90	40,558.90	76,558.90	76,558.90	767,857.50

Unidad Ejecutora : 001363 - MINISTERIO DE CULTURA - ADMINISTRACION GENERAL
Centro de Costo: 07.03 - OFICINA DE INVERSIONES

OEI.13 FORTALECER LA GESTIÓN INSTITUCIONAL

AEI.13.03 GESTIÓN INSTITUCIONAL EFECTIVA DEL MINISTERIO DE CULTURA

COD.	Actividad Operativa / Inversiones	Ubigeo	U.M.	Prioridad	Meta	PROGRAMACION												Total Anual
						1	2	3	4	5	6	7	8	9	10	11	12	
AOI00136301550	FORMULACIÓN DEL PROGRAMA MULTIANUAL DE INVERSIONES DEL SECTOR CULTURA	150130 : SAN BORJA	036 : DOCUMENTO	1 : Muy Alta	Fisico	3.00	3.00	0.00	2.00	0.00	2.00	19.00	63.00	1.00	10.00	4.00	11.00	118.00
					Financiero S/.	18,737.20	18,737.20	18,737.20	18,737.20	18,737.20	0.00	0.00	18,737.20	18,737.20	8,000.00	8,000.00	8,000.00	155,160.40
AOI00136301551	MONITOREO DEL AVANCE DE EJECUCIÓN DE LA CARTERA DE INVERSIONES DEL SECTOR CULTURA	150130 : SAN BORJA	036 : DOCUMENTO	1 : Muy Alta	Fisico	3.00	3.00	4.00	3.00	3.00	3.00	5.00	8.00	4.00	3.00	6.00	6.00	51.00
					Financiero S/.	9,186.30	9,186.30	9,186.30	9,186.30	9,186.30	9,186.30	9,186.30	10,946.30	10,813.70	3,000.00	31,000.00	40,000.00	160,064.10
AOI00136301553	ELABORACIÓN DE INSTRUMENTOS METODOLÓGICOS EN EL MARCO DEL SISTEMA NACIONAL DE PROGRAMACIÓN MULTIANUAL Y GESTIÓN DE INVERSIONES	150130 : SAN BORJA	036 : DOCUMENTO	1 : Muy Alta	Fisico	0.00	1.00	0.00	2.00	0.00	2.00	0.00	0.00	0.00	0.00	0.00	1.00	6.00
					Financiero S/.	13,008.00	13,008.00	13,008.00	13,008.00	13,008.00	13,008.00	13,008.00	13,008.00	13,008.00	13,008.00	13,008.00	13,008.00	156,096.00
AOI00136301557	CAPACITACIÓN Y ASISTENCIA TÉCNICA A LOS GR, GL Y OPERADORES DEL MINISTERIO DE CULTURA.	150130 : SAN BORJA	486 : TALLER	1 : Muy Alta	Fisico	0.00	0.00	0.00	0.00	0.00	1.00	0.00	0.00	0.00	0.00	0.00	0.00	1.00
					Financiero S/.	0.00	0.00	0.00	0.00	0.00	18,737.20	18,737.20	0.00	0.00	10,737.20	10,737.20	10,737.20	69,686.00

Unidad Ejecutora : 001363 - MINISTERIO DE CULTURA - ADMINISTRACION GENERAL
Centro de Costo: 07.04 - OFICINA DE ORGANIZACIÓN Y MODERNIZACIÓN

OEI.13 FORTALECER LA GESTIÓN INSTITUCIONAL

AEI.13.02 GESTIÓN POR PROCESOS IMPLEMENTADOS EN LA ENTIDAD

COD.	Actividad Operativa / Inversiones	Ubigeo	U.M.	Prioridad	Meta	PROGRAMACION												Total Anual
						1	2	3	4	5	6	7	8	9	10	11	12	
AOI00136301571	ELABORACIÓN Y/O ACTUALIZACIÓN DE DOCUMENTOS DE GESTIÓN	150130 : SAN BORJA	060 : INFORME	1 : Muy Alta	Fisico	2.00	1.00	1.00	0.00	0.00	1.00	1.00	0.00	0.00	2.00	0.00	3.00	11.00
					Financiero S/.	12,186.30	0.00	26,372.60	23,872.60	12,186.30	15,186.30	12,186.30	21,372.60	17,186.30	29,372.60	29,372.60	29,372.60	228,667.10
AOI00136301574	GESTIÓN DE LA MODERNIZACIÓN	150130 : SAN BORJA	036 : DOCUMENTO	1 : Muy Alta	Fisico	1.00	0.00	0.00	0.00	0.00	0.00	0.00	2.00	0.00	0.00	1.00	0.00	4.00
					Financiero S/.	9,186.30	21,372.60	7,000.00	7,000.00	19,186.30	16,186.30	16,186.30	7,000.00	20,186.30	8,000.00	8,000.00	8,000.00	147,304.10
AOI00136301575	EMISIÓN DE OPINIÓN TÉCNICA DE INSTRUMENTOS DE GESTIÓN	150130 : SAN BORJA	060 : INFORME	1 : Muy Alta	Fisico	0.00	0.00	2.00	0.00	0.00	2.00	0.00	0.00	1.00	1.00	0.00	2.00	8.00
					Financiero S/.	8,186.30	8,186.30	8,186.30	8,186.30	8,186.30	8,186.30	8,186.30	0.00	0.00	0.00	0.00	0.00	57,304.10

Unidad Ejecutora : 001363 - MINISTERIO DE CULTURA - ADMINISTRACION GENERAL
Centro de Costo: 07.05 - OFICINA DE COOPERACIÓN INTERNACIONAL

OEI.13 FORTALECER LA GESTIÓN INSTITUCIONAL

AEI.13.03 GESTIÓN INSTITUCIONAL EFECTIVA DEL MINISTERIO DE CULTURA

COD.	Actividad Operativa / Inversiones	Ubigeo	U.M.	Prioridad	Meta	PROGRAMACION												Total Anual
						1	2	3	4	5	6	7	8	9	10	11	12	
AOI00136301541	GESTIÓN EN RELACIONES INTERNACIONALES Y COOPERACIÓN INTERNACIONAL	150130 : SAN BORJA	036 : DOCUMENTO	1 : Muy Alta	Fisico	47.00	47.00	63.00	71.00	79.00	64.00	72.00	75.00	73.00	73.00	57.00	44.00	765.00
					Financiero S/.	28,745.21	28,745.21	28,745.21	28,745.21	31,745.21	44,813.21	42,601.21	31,745.21	33,457.21	31,745.21	49,745.21	49,745.21	430,578.52
AOI00136301546	GESTIÓN EN MATERIA DE COLABORACIÓN INTERINSTITUCIONAL	150130 : SAN BORJA	060 : INFORME	1 : Muy Alta	Fisico	0.00	0.00	0.00	0.00	0.00	0.00	1.00	0.00	0.00	0.00	0.00	1.00	2.00
					Financiero S/.	3,000.00	3,000.00	3,000.00	3,000.00	0.00	0.00	0.00	0.00	0.00	0.00	0.00	0.00	12,000.00

Unidad Ejecutora : 001363 - MINISTERIO DE CULTURA - ADMINISTRACION GENERAL
Centro de Costo: 07.06 - OFICINA DE PLANEAMIENTO

OEI.13 FORTALECER LA GESTIÓN INSTITUCIONAL

AEI.13.03 GESTIÓN INSTITUCIONAL EFECTIVA DEL MINISTERIO DE CULTURA

COD.	Actividad Operativa / Inversiones	Ubigeo	U.M.	Prioridad	Meta	PROGRAMACION												Total Anual
						1	2	3	4	5	6	7	8	9	10	11	12	
AOI00136301592	ELABORACIÓN, SEGUIMIENTO, EVALUACIÓN Y MODIFICACIÓN DEL PLAN OPERATIVO INSTITUCIONAL	150130 : SAN BORJA	036 : DOCUMENTO	1 : Muy Alta	Fisico	0.00	0.00	0.00	1.00	2.00	0.00	0.00	0.00	1.00	0.00	0.00	1.00	5.00
					Financiero S/.	27,558.91	18,558.91	27,558.91	9,186.31	18,372.61	27,558.91	27,558.91	27,558.91	27,558.91	33,558.91	33,558.91	33,558.91	312,148.02
AOI00136301593	SEGUIMIENTO Y EVALUACIÓN DE PROGRAMAS, PLANES Y POLÍTICAS NACIONALES	150130 : SAN BORJA	036 : DOCUMENTO	1 : Muy Alta	Fisico	0.00	0.00	0.00	2.00	2.00	0.00	0.00	0.00	0.00	0.00	0.00	0.00	4.00
					Financiero S/.	0.00	0.00	0.00	9,186.30	0.00	0.00	0.00	0.00	0.00	0.00	0.00	0.00	9,186.30
AOI00136301594	ELABORACIÓN, SEGUIMIENTO, EVALUACIÓN Y MODIFICACIÓN DE PLANES ESTRATÉGICOS	150130 : SAN BORJA	036 : DOCUMENTO	1 : Muy Alta	Fisico	0.00	0.00	0.00	1.00	1.00	1.00	0.00	0.00	0.00	1.00	0.00	0.00	4.00
					Financiero S/.	0.00	0.00	0.00	9,186.30	9,186.30	0.00	0.00	0.00	0.00	0.00	0.00	0.00	18,372.60
AOI00136301595	ELABORACION DE LA MEMORIA ANUAL 2020 DEL MINISTERIO DE CULTURA	150130 : SAN BORJA	036 : DOCUMENTO	1 : Muy Alta	Fisico	0.00	0.00	0.00	1.00	0.00	0.00	0.00	0.00	0.00	0.00	0.00	0.00	1.00
					Financiero S/.	0.00	9,000.00	0.00	0.00	0.00	0.00	0.00	0.00	0.00	0.00	0.00	0.00	9,000.00

Unidad Ejecutora : 001363 - MINISTERIO DE CULTURA - ADMINISTRACION GENERAL
Centro de Costo: 08.01 - DIRECCIÓN GENERAL DE PATRIMONIO CULTURAL

OEI.11 OPTIMIZAR LA PREVENCIÓN DE LA AFECTACIÓN DEL PATRIMONIO CULTURAL DE LA NACIÓN

AEI.11.01 DECLARATORIA E INSCRIPCIÓN OPORTUNA PARA LA PROTECCIÓN DE LOS BIENES MATERIALES PERTENECIENTES AL PATRIMONIO CULTURAL DE LA NACIÓN

COD.	Actividad Operativa / Inversiones	Ubigeo	U.M.	Prioridad	Meta	PROGRAMACION 1	2	3	4	5	6	7	8	9	10	11	12	Total Anual
AOI00136301639	IDENTIFICACIÓN DE SITIOS PERTENECIENTES AL PATRIMONIO CULTURAL DE LA NACIÓN	150130 : SAN BORJA	530 : BIEN	1 : Muy Alta	Fisico	0.00	1.00	0.00	0.00	0.00	0.00	0.00	0.00	0.00	0.00	0.00	1.00	2.00
					Financiero S/.	0.00	0.00	0.00	7,000.00	7,000.00	7,000.00	7,000.00	7,000.00	7,000.00	7,000.00	7,000.00	12,820.00	68,820.00
AOI00136301642	IMPLEMENTACIÓN DEL PROYECTO DE COOPERACIÓN "DESARROLLO DEL REGISTRO INTEGRADO PARA LA GESTIÓN DEL PATRIMONIO CULTURAL NACIONAL EN EL PERÚ"	150130 : SAN BORJA	001 : ACCION	1 : Muy Alta	Fisico	1.00	1.00	1.00	1.00	1.00	1.00	1.00	1.00	1.00	1.00	1.00	1.00	12.00
					Financiero S/.	0.00	5,000.00	5,000.00	0.00	28,000.00	0.00	0.00	0.00	0.00	0.00	0.00	45,913.00	83,913.00

OEI.11 OPTIMIZAR LA PREVENCIÓN DE LA AFECTACIÓN DEL PATRIMONIO CULTURAL DE LA NACIÓN

AEI.11.04 PROTECCIÓN PERMANENTE A LOS BIENES DEL PATRIMONIO CULTURAL DE LA NACIÓN A FAVOR DE LA CIUDADANÍA.

COD.	Actividad Operativa / Inversiones	Ubigeo	U.M.	Prioridad	Meta	PROGRAMACION 1	2	3	4	5	6	7	8	9	10	11	12	Total Anual
AOI00136301644	PROMOCIÓN DE PUBLICACIONES DE INVESTIGACIÓN PARA LA PROTECCIÓN Y CONSERVACIÓN DEL PATRIMONIO CULTURAL.	150130 : SAN BORJA	097 : PUBLICACION	1 : Muy Alta	Fisico	0.00	1.00	1.00	1.00	1.00	0.00	0.00	1.00	1.00	1.00	0.00	0.00	7.00
					Financiero S/.	0.00	5,000.00	0.00	0.00	0.00	5,000.00	0.00	0.00	14,820.00	0.00	0.00	0.00	24,820.00
AOI00136301645	INTERVENCIONES DE EMERGENCIA Y RECUPERACIÓN DE SITIOS, MONUMENTOS E INMUEBLES CON VALOR HISTÓRICO QUE FORMAN PARTE DEL PATRIMONIO CULTURAL DE LA NACIÓN.	150130 : SAN BORJA	530 : BIEN	1 : Muy Alta	Fisico	0.00	0.00	0.00	0.00	0.00	1.00	0.00	0.00	0.00	0.00	0.00	0.00	1.00
					Financiero S/.	0.00	0.00	20,000.00	0.00	5,000.00	0.00	40,000.00	0.00	0.00	0.00	0.00	0.00	65,000.00
AOI00136301646	COORDINACIÓN Y APOYO TÉCNICO PARA LA EJECUCIÓN DEL PROGRAMA DE INVERSIÓN: MEJORAMIENTO DE LOS CENTROS HISTÓRICOS DE LIMA, AREQUIPA, TRUJILLO Y AYACUCHO CON MIRAS A INCORPORAR EN LA OPERACIÓN DE ENDEUDAMIENTO CON EL BID".	150130 : SAN BORJA	001 : ACCION	1 : Muy Alta	Fisico	0.00	1.00	0.00	1.00	0.00	1.00	0.00	1.00	0.00	1.00	0.00	1.00	6.00
					Financiero S/.	0.00	5,000.00	0.00	0.00	0.00	5,000.00	0.00	0.00	0.00	0.00	10,000.00	0.00	20,000.00
AOI00136301651	DIFUSIÓN DE ACTIVIDADES DE GESTIÓN Y CONSERVACIÓN QUE DESARROLLA LA DGPC DIRIGIDA AL PUBLICO EN GENERAL	150130 : SAN BORJA	117 : EVENTOS	1 : Muy Alta	Fisico	0.00	0.00	2.00	4.00	1.00	6.00	0.00	4.00	2.00	0.00	4.00	2.00	25.00
					Financiero S/.	0.00	5,000.00	0.00	5,000.00	15,000.00	20,000.00	20,000.00	3,000.00	15,000.00	15,000.00	15,000.00	58,449.00	171,449.00

OEI.13 FORTALECER LA GESTIÓN INSTITUCIONAL

AEI.13.03 GESTIÓN INSTITUCIONAL EFECTIVA DEL MINISTERIO DE CULTURA

COD.	Actividad Operativa / Inversiones	Ubigeo	U.M.	Prioridad	Meta	PROGRAMACION 1	2	3	4	5	6	7	8	9	10	11	12	Total Anual
AOI00136301307	GESTIÓN DE DOCUMENTOS INTERNOS Y EXTERNOS Y ATENCIÓN AL CIUDADANO	150130 : SAN BORJA	060 : INFORME	1 : Muy Alta	Fisico	0.00	0.00	0.00	0.00	0.00	1.00	0.00	0.00	0.00	0.00	0.00	1.00	2.00
					Financiero S/.	32,979.30	48,379.10	47,979.10	47,974.10	47,977.85	39,328.05	48,277.85	47,977.85	26,579.90	26,580.90	22,683.90	21,880.10	458,598.00
AOI00136301309	SUPERVISIÓN DE LA DIRECCIÓN GENERAL DE PATRIMONIO CULTURAL EN EL ÁMBITO DE SUS COMPETENCIAS.	150130 : SAN BORJA	001 : ACCION	1 : Muy Alta	Fisico	0.00	2.00	2.00	2.00	2.00	3.00	2.00	3.00	3.00	1.00	1.00	4.00	25.00
					Financiero S/.	25,750.00	25,750.00	25,750.00	25,750.00	30,750.00	27,100.00	35,750.00	25,750.00	25,750.00	25,750.00	25,750.00	25,750.00	325,350.00
AOI00136301626	ORGANIZACIÓN DE ESPACIOS DE DIALOGO PARA LA IMPLEMENTACIÓN NORMAS LEGALES PARA LA PRESERVACIÓN DEL PATRIMONIO CULTURAL DE LA NACIÓN, CON LOS ACTORES INVOLUCRADOS	150130 : SAN BORJA	117 : EVENTOS	1 : Muy Alta	Fisico	0.00	0.00	1.00	0.00	0.00	1.00	0.00	0.00	1.00	0.00	0.00	1.00	4.00
					Financiero S/.	0.00	2,500.00	0.00	0.00	5,000.00	0.00	0.00	5,000.00	0.00	0.00	0.00	0.00	12,500.00
AOI00136301628	ELABORACIÓN DE PROPUESTAS DE PROYECTOS Y NORMATIVAS PARA PROTECCIÓN DEL PATRIMONIO CULTURAL	150130 : SAN BORJA	036 : DOCUMENTO	1 : Muy Alta	Fisico	0.00	0.00	1.00	0.00	0.00	0.00	0.00	0.00	1.00	0.00	0.00	1.00	3.00
					Financiero S/.	0.00	2,500.00	0.00	0.00	5,000.00	0.00	0.00	5,000.00	0.00	0.00	0.00	0.00	12,500.00
AOI00136301629	GESTIÓN CULTURAL CON LOS GOBIERNOS LOCALES.	150130 : SAN BORJA	117 : EVENTOS	1 : Muy Alta	Fisico	0.00	0.00	1.00	1.00	1.00	0.00	1.00	1.00	1.00	0.00	1.00	0.00	7.00
					Financiero S/.	0.00	5,000.00	0.00	0.00	5,000.00	0.00	0.00	5,000.00	0.00	0.00	5,000.00	0.00	20,000.00
AOI00136301630	CUMPLIMIENTO CON INSTITUCIONES INTERNACIONALES - CUOTAS INTERNACIONALES	150130 : SAN BORJA	001 : ACCION	1 : Muy Alta	Fisico	0.00	1.00	0.00	0.00	0.00	0.00	0.00	0.00	0.00	0.00	0.00	0.00	1.00
					Financiero S/.	0.00	0.00	0.00	103,979.00	0.00	0.00	0.00	0.00	0.00	0.00	29,182.00	0.00	133,161.00
AOI00136302043	DESARROLLO DE PROPUESTAS DE EVENTOS U OTRAS ACTIVIDADES PARA LA DIFUSION DEL PATRIMONIO INMATERIAL	150130 : SAN BORJA	001 : ACCION		Fisico	0.00	0.00	0.00	0.00	1.00	1.00	1.00	1.00	1.00	1.00	1.00	1.00	8.00
					Financiero S/.	0.00	0.00	0.00	0.00	8,000.00	8,000.00	8,000.00	8,000.00	8,000.00	8,000.00	8,000.00	18,864.00	74,864.00
AOI00136302044	GESTIÓN ADMINISTRATIVA EN LA EJECUCION DE EVENTOS PARA LA DIFUSION DEL PATRIMONIO CULTURAL INMATERIAL	150130 : SAN BORJA	001 : ACCION		Fisico	0.00	0.00	0.00	0.00	1.00	1.00	1.00	1.00	1.00	1.00	1.00	1.00	8.00
					Financiero S/.	0.00	0.00	0.00	0.00	44,000.00	44,000.00	44,000.00	46,724.00	44,618.00	11,000.00	11,000.00	161,799.00	407,141.00

Unidad Ejecutora : 001363 - MINISTERIO DE CULTURA - ADMINISTRACION GENERAL

Centro de Costo: 08.02 - DIRECCIÓN DE PATRIMONIO HISTÓRICO INMUEBLE

OEI.11 OPTIMIZAR LA PREVENCIÓN DE LA AFECTACIÓN DEL PATRIMONIO CULTURAL DE LA NACIÓN

AEI.11.01 DECLARATORIA E INSCRIPCIÓN OPORTUNA PARA LA PROTECCIÓN DE LOS BIENES MATERIALES PERTENECIENTES AL PATRIMONIO CULTURAL DE LA NACIÓN

COD.	Actividad Operativa / Inversiones	Ubigeo	U.M.	Prioridad	Meta	PROGRAMACION 1	2	3	4	5	6	7	8	9	10	11	12	Total Anual
AOI00136301680	REALIZACIÓN DE ASISTENCIA TÉCNICA PARA EL DESARROLLO DE PROGRAMAS, PROYECTOS Y ACCIONES VINCULADAS AL REGISTRO, CATASTRO, INVESTIGACION, CONSERVACION Y PUESTA EN VALOR DE LOS BIENES CULTURALES INMUEBLES	150130 : SAN BORJA	535 : ASISTENCIA TECNICA	1 : Muy Alta	Fisico	11.00	11.00	11.00	11.00	11.00	11.00	30.00	30.00	20.00	20.00	20.00	20.00	206.00
					Financiero S/.	43,292.25	45,492.25	45,492.25	43,292.25	50,397.25	43,292.25	46,239.50	36,670.75	36,470.75	46,470.75	46,470.75	13,087.18	496,668.18

OEI.11 OPTIMIZAR LA PREVENCIÓN DE LA AFECTACIÓN DEL PATRIMONIO CULTURAL DE LA NACIÓN

AEI.11.04 PROTECCIÓN PERMANENTE A LOS BIENES DEL PATRIMONIO CULTURAL DE LA NACIÓN A FAVOR DE LA CIUDADANÍA.

COD.	Actividad Operativa / Inversiones	Ubigeo	U.M.	Prioridad	Meta	PROGRAMACION 1	2	3	4	5	6	7	8	9	10	11	12	Total Anual
AOI00136301683	CALIFICACIÓN EXPEDIENTES DE ANTEPROYECTOS Y PROYECTOS ANTE LAS ENTIDADES PÚBLICAS A TRAVÉS DE COMISIONES TÉCNICAS	150130 : SAN BORJA	051 : EXPEDIENTE	1 : Muy Alta	Fisico	45.00	45.00	45.00	45.00	45.00	45.00	45.00	45.00	45.00	45.00	45.00	45.00	540.00
					Financiero S/.	62,939.91	62,940.00	62,940.00	62,940.00	62,940.00	62,940.00	63,687.25	62,940.00	62,940.00	62,940.00	62,940.00	62,942.00	756,029.16
AOI00136301690	SUPERVISIÓN DE INTERVENCIONES EN BIENES CULTURALES INMUEBLES	150130 : SAN BORJA	109 : SUPERVISION	1 : Muy Alta	Fisico	6.00	6.00	6.00	6.00	6.00	6.00	6.00	6.00	6.00	6.00	6.00	6.00	72.00
					Financiero S/.	42,672.73	42,672.73	42,672.73	42,672.73	44,672.73	42,672.73	42,672.73	43,419.98	42,672.73	42,672.73	42,672.18	42,672.68	514,819.41
AOI00136301695	ELABORACION DE PROPUESTAS DE ACCIONES DE PREVENTIVAS Y/O EMERGENCIA EN BIENES CULTURALES INMUEBLES	150130 : SAN BORJA	036 : DOCUMENTO	1 : Muy Alta	Fisico	5.00	5.00	5.00	5.00	5.00	5.00	10.00	10.00	10.00	10.00	8.00	8.00	86.00
					Financiero S/.	0.00	0.00	0.00	6,000.00	0.00	0.00	0.00	6,000.00	0.00	0.00	0.00	0.00	12,000.00
AOI00136301696	EJECUCIÓN DE TALLERES DESCENTRALIZADOS SOBRE CONSERVACIÓN Y RESTAURACIÓN DE INMUEBLES DECLARADOS PATRIMONIO CULTURAL	150130 : SAN BORJA	486 : TALLER	1 : Muy Alta	Fisico	0.00	0.00	0.00	1.00	1.00	0.00	0.00	1.00	0.00	1.00	1.00	0.00	5.00
					Financiero S/.	0.00	0.00	0.00	7,700.00	0.00	0.00	0.00	0.00	0.00	0.00	17,700.00	0.00	25,400.00
AOI00136301697	EVALUACIÓN DE SOLICITUDES PARA INTERVENCIONES EN LOS INMUEBLES Y ESPACIOS PUBLICOS QUE INTEGRAN EL PATRIMONIO CULTURAL DE LA NACION ENMARCADOS EN EL DS 007-2020-MC Y OTRAS SOLICITUDES	150130 : SAN BORJA	051 : EXPEDIENTE	1 : Muy Alta	Fisico	50.00	50.00	50.00	50.00	50.00	50.00	170.00	170.00	170.00	170.00	170.00	170.00	1,320.00
					Financiero S/.	0.00	16,800.00	0.00	0.00	0.00	31,300.00	14,500.00	14,500.00	7,500.00	22,004.00	5,500.00	16,000.00	128,104.00
AOI00136301710	ACOMPAÑAMIENTO EN EL DESARROLLO DEL PROCESO DE CONSULTA PREVIA PARA LA DECLARATORIA DE BIENES INTEGRANTES DEL PATRIMONIO CULTURAL DE LA NACIÓN	150130 : SAN BORJA	535 : ASISTENCIA TECNICA	1 : Muy Alta	Fisico	0.00	0.00	0.00	1.00	1.00	1.00	0.00	0.00	0.00	1.00	0.00	0.00	4.00
					Financiero S/.	0.00	0.00	0.00	6,600.00	0.00	0.00	0.00	0.00	0.00	16,600.00	0.00	0.00	23,200.00

OEI.13 FORTALECER LA GESTIÓN INSTITUCIONAL

AEI.13.03 GESTIÓN INSTITUCIONAL EFECTIVA DEL MINISTERIO DE CULTURA

COD.	Actividad Operativa / Inversiones	Ubigeo	U.M.	Prioridad	Meta	PROGRAMACION 1	2	3	4	5	6	7	8	9	10	11	12	Total Anual
AOI00136301686	ATENCIÓN DE SOLICITUDES PARA LA IMPLEMENTACIÓN DEL DL 1255	150130 : SAN BORJA	051 : EXPEDIENTE	1 : Muy Alta	Fisico	10.00	10.00	10.00	10.00	10.00	10.00	10.00	10.00	10.00	10.00	10.00	10.00	120.00
					Financiero S/.	14,025.00	14,025.00	15,025.00	15,025.00	15,025.00	14,025.00	15,025.00	14,772.25	14,025.00	15,025.00	14,025.00	14,425.00	174,447.25

Unidad Ejecutora : 001363 - MINISTERIO DE CULTURA - ADMINISTRACION GENERAL

Centro de Costo: 08.03 - DIRECCIÓN DE PATRIMONIO INMATERIAL

OEI.11 OPTIMIZAR LA PREVENCIÓN DE LA AFECTACIÓN DEL PATRIMONIO CULTURAL DE LA NACIÓN

AEI.11.07 FORMACIÓN DE CAPACIDADES PARA LA SALVAGUARDA Y GENERACIÓN DE EMPRENDIMIENTOS ECONÓMICOS BASADOS EN CONOCIMIENTOS TRADICIONALES DIRIGIDOS A LA POBLACIÓN EN GENERAL

COD.	Actividad Operativa / Inversiones	Ubigeo	U.M.	Prioridad	Meta	PROGRAMACION 1	2	3	4	5	6	7	8	9	10	11	12	Total Anual
AOI00136301336	SALVAGUARDIA DE LAS EXPRESIONES DEL PATRIMONIO CULTURAL INMATERIAL	150130 : SAN BORJA	530 : BIEN	1 : Muy Alta	Fisico	1.00	0.00	2.00	0.00	1.00	1.00	126.00	0.00	3.00	0.00	2.00	1.00	137.00
					Financiero S/.	5,000.00	5,000.00	5,000.00	5,000.00	35,000.00	35,000.00	35,000.00	27,500.00	5,000.00	5,000.00	85,000.00	165,870.00	413,370.00

OEI.13 FORTALECER LA GESTIÓN INSTITUCIONAL

AEI.13.03 GESTIÓN INSTITUCIONAL EFECTIVA DEL MINISTERIO DE CULTURA

COD.	Actividad Operativa / Inversiones	Ubigeo	U.M.	Prioridad	Meta	PROGRAMACION 1	2	3	4	5	6	7	8	9	10	11	12	Total Anual
AOI00136301330	GESTIÓN DE ACTIVIDADES TÉCNICOS, ADMINISTRATIVO DE LA DIRECCIÓN DE PATRIMONIO INMATERIAL	150130 : SAN BORJA	060 : INFORME	1 : Muy Alta	Fisico	0.00	0.00	1.00	0.00	0.00	1.00	0.00	0.00	1.00	0.00	0.00	1.00	4.00
					Financiero S/.	40,607.00	40,607.00	40,607.00	40,607.00	40,607.00	40,607.00	40,607.00	40,607.00	35,000.00	35,000.00	35,000.00	36,570.00	466,426.00

Unidad Ejecutora : 001363 - MINISTERIO DE CULTURA - ADMINISTRACION GENERAL

Centro de Costo: 08.04 - DIRECCIÓN DE SITIOS DEL PATRIMONIO MUNDIAL

OEI.11 OPTIMIZAR LA PREVENCIÓN DE LA AFECTACIÓN DEL PATRIMONIO CULTURAL DE LA NACIÓN

AEI.11.03 GESTIÓN PERMANENTE DE LOS SITIOS DEL PATRIMONIO MUNDIAL Y DE LAS EXPRESIONES CULTURALES INMATERIALES ANTE EL COMITÉ DEL PATRIMONIO MUNDIAL Y EL COMITÉ INTERGUBERNAMENTAL

COD.	Actividad Operativa / Inversiones	Ubigeo	U.M.	Prioridad	Meta	PROGRAMACION 1	2	3	4	5	6	7	8	9	10	11	12	Total Anual
AOI00136301613	IMPLEMENTACIÓN DE LA CONVENCIÓN DE UNESCO DE 1972 PARA MEJORAR LA GESTIÓN DE LOS SITIOS DEL PATRIMONIO MUNDIAL	150130 : SAN BORJA	060 : INFORME	1 : Muy Alta	Fisico	1.00	0.00	2.00	0.00	0.00	0.00	2.00	0.00	1.00	1.00	1.00	0.00	8.00
					Financiero S/.	20,171.36	18,171.36	24,171.36	18,171.36	21,171.36	18,171.36	20,077.36	18,171.36	19,171.36	19,671.36	21,171.36	21,239.40	239,530.36

OEI.11 OPTIMIZAR LA PREVENCIÓN DE LA AFECTACIÓN DEL PATRIMONIO CULTURAL DE LA NACIÓN

AEI.11.04 PROTECCIÓN PERMANENTE A LOS BIENES DEL PATRIMONIO CULTURAL DE LA NACIÓN A FAVOR DE LA CIUDADANÍA.

COD.	Actividad Operativa / Inversiones	Ubigeo	U.M.	Prioridad	Meta	PROGRAMACION 1	2	3	4	5	6	7	8	9	10	11	12	Total Anual
AOI00136301616	GESTIÓN PARA LA PARTICIPACIÓN Y COOPERACIÓN DE INSTITUCIONES EN LA CONSERVACIÓN Y DIFUSIÓN DE LOS SITIOS DEL PATRIMONIO MUNDIAL	150130 : SAN BORJA	023 : CONVENIO	1 : Muy Alta	Fisico	0.00	0.00	1.00	0.00	0.00	1.00	0.00	0.00	0.00	1.00	0.00	0.00	3.00
					Financiero S/.	0.00	0.00	500.00	0.00	0.00	500.00	0.00	0.00	0.00	500.00	0.00	0.00	1,500.00
AOI00136301618	EVALUACIÓN Y MONITOREO DEL ESTADO DE CONSERVACIÓN DE LOS VALORES EXCEPCIONALES DE LOS SITIOS INSCRITOS EN EL PATRIMONIO MUNDIAL Y LA LISTA INDICATIVA	150130 : SAN BORJA	060 : INFORME	1 : Muy Alta	Fisico	4.00	3.00	4.00	3.00	4.00	3.00	3.00	3.00	3.00	3.00	3.00	3.00	39.00
					Financiero S/.	0.00	1,000.00	0.00	1,000.00	1,000.00	1,000.00	1,000.00	1,000.00	1,000.00	1,000.00	1,000.00	0.00	9,000.00

AOI00136301620	TRANSMISIÓN DEL VALOR UNIVERSAL EXCEPCIONAL Y LA GESTIÓN DE LOS SITIOS DEL PATRIMONIO MUNDIAL Y LA LISTA INDICATIVA	150130 : SAN BORJA	060 : INFORME	1 : Muy Alta	Fisico	0.00	0.00	1.00	0.00	0.00	1.00	0.00	0.00	0.00	0.00	0.00	0.00	2.00
					Financiero S/.	0.00	0.00	5,000.00	1,500.00	16,500.00	15,998.00	17,000.00	0.00	0.00	0.00	0.00	12,793.00	68,791.00

OEI.13 FORTALECER LA GESTIÓN INSTITUCIONAL

AEI.13.03 GESTIÓN INSTITUCIONAL EFECTIVA DEL MINISTERIO DE CULTURA

COD.	Actividad Operativa / Inversiones	Ubigeo	U.M.	Prioridad	Meta	PROGRAMACION												Total Anual
						1	2	3	4	5	6	7	8	9	10	11	12	
AOI00136301612	IMPLEMENTACIÓN DE ACCIONES PARA LA ATENCIÓN DE DOCUMENTOS INTERNOS Y EXTERNOS Y ATENCIÓN AL CIUDADANO	150130 : SAN BORJA	060 : INFORME	1 : Muy Alta	Fisico	0.00	0.00	1.00	0.00	0.00	1.00	0.00	0.00	1.00	0.00	0.00	1.00	4.00
					Financiero S/.	6,899.47	5,399.47	5,399.47	6,399.47	5,399.47	5,399.47	6,499.47	5,399.47	5,899.47	5,399.47	5,399.47	18,799.47	82,293.64

Unidad Ejecutora : 001363 - MINISTERIO DE CULTURA - ADMINISTRACION GENERAL

Centro de Costo: 08.05 - DIRECCIÓN DE PAISAJE CULTURAL

OEI.11 OPTIMIZAR LA PREVENCIÓN DE LA AFECTACIÓN DEL PATRIMONIO CULTURAL DE LA NACIÓN

AEI.11.01 DECLARATORIA E INSCRIPCIÓN OPORTUNA PARA LA PROTECCIÓN DE LOS BIENES MATERIALES PERTENECIENTES AL PATRIMONIO CULTURAL DE LA NACIÓN

COD.	Actividad Operativa / Inversiones	Ubigeo	U.M.	Prioridad	Meta	PROGRAMACION												Total Anual
						1	2	3	4	5	6	7	8	9	10	11	12	
AOI00136301660	ELABORACIÓN DE EXPEDIENTE DE DECLARATORIA COMO PATRIMONIO CULTURAL DE LA NACIÓN DE UN PAISAJE CULTURAL	150130 : SAN BORJA	054 : EXPEDIENTE TECNICO	1 : Muy Alta	Fisico	0.00	0.00	0.00	0.00	0.00	1.00	0.00	0.00	0.00	0.00	0.00	0.00	1.00
					Financiero S/.	0.00	0.00	0.00	0.00	28,621.00	9,000.00	15,827.00	3,639.00	8,400.00	0.00	0.00	0.00	65,487.00

OEI.11 OPTIMIZAR LA PREVENCIÓN DE LA AFECTACIÓN DEL PATRIMONIO CULTURAL DE LA NACIÓN

AEI.11.04 PROTECCIÓN PERMANENTE A LOS BIENES DEL PATRIMONIO CULTURAL DE LA NACIÓN A FAVOR DE LA CIUDADANÍA.

COD.	Actividad Operativa / Inversiones	Ubigeo	U.M.	Prioridad	Meta	PROGRAMACION												Total Anual
						1	2	3	4	5	6	7	8	9	10	11	12	
AOI00136301665	EJECUCIÓN DEL PLAN DE GESTION Y MANEJO DEL PAISAJE CULTURAL EL CANDELABRO DE PARACAS - AÑO 4 DEL PLAN	150130 : SAN BORJA	530 : BIEN	1 : Muy Alta	Fisico	0.00	0.00	0.00	0.00	0.00	0.00	0.00	0.00	0.00	0.00	1.00	0.00	1.00
					Financiero S/.	0.00	0.00	0.00	0.00	0.00	0.00	3,600.00	0.00	0.00	1,400.00	0.00	0.00	5,000.00
AOI00136301666	EJECUCIÓN DEL PROYECTO "DESARROLLO SOSTENIBLE DEL PAISAJE CULTURAL VALLE ALTO DEL UTCUBAMBA" 2019-2022, EN CONJUNTO CON JICA, GORE AMAZONAS Y APCI.	150130 : SAN BORJA	530 : BIEN	1 : Muy Alta	Fisico	0.00	0.00	0.00	0.00	0.00	1.00	0.00	0.00	0.00	0.00	0.00	0.00	1.00
					Financiero S/.	0.00	0.00	0.00	0.00	0.00	3,000.00	0.00	0.00	0.00	0.00	0.00	0.00	3,000.00
AOI00136301668	PROMOCIÓN Y DIFUSIÓN DE LOS PAISAJES CULTURALES COMO OPORTUNIDAD DE DESARROLLO A NIVEL NACIONAL	150130 : SAN BORJA	259 : PERSONA INFORMADA	1 : Muy Alta	Fisico	0.00	0.00	40.00	0.00	40.00	100.00	0.00	0.00	0.00	50.00	0.00	30.00	260.00
					Financiero S/.	0.00	0.00	0.00	0.00	1,116.00	0.00	8,000.00	0.00	0.00	3,750.00	0.00	1,081.00	13,947.00
AOI00136301669	EJECUCIÓN DE ACCIONES EN EL MARCO DEL PLAN DE GESTIÓN Y MANEJO DE LOS PAISAJES CULTURALES	150130 : SAN BORJA	530 : BIEN	1 : Muy Alta	Fisico	0.00	0.00	0.00	0.00	0.00	0.00	0.00	0.00	0.00	0.00	0.00	2.00	2.00
					Financiero S/.	0.00	0.00	0.00	0.00	5,763.00	0.00	0.00	5,800.00	0.00	0.00	0.00	3,000.00	14,563.00

OEI.13 FORTALECER LA GESTIÓN INSTITUCIONAL

AEI.13.03 GESTIÓN INSTITUCIONAL EFECTIVA DEL MINISTERIO DE CULTURA

COD.	Actividad Operativa / Inversiones	Ubigeo	U.M.	Prioridad	Meta	PROGRAMACION												Total Anual
						1	2	3	4	5	6	7	8	9	10	11	12	
AOI00136301656	GESTION DOCUMENTARIA Y ATENCION A LA COMUNIDAD	150130 : SAN BORJA	060 : INFORME	1 : Muy Alta	Fisico	0.00	0.00	0.00	0.00	0.00	0.00	0.00	0.00	1.00	0.00	0.00	1.00	2.00
					Financiero S/.	46,017.50	46,046.60	46,046.60	46,046.60	46,046.60	46,046.60	48,763.55	46,046.60	46,046.60	46,046.60	47,717.60	44,918.55	555,790.00

Unidad Ejecutora : 001363 - MINISTERIO DE CULTURA - ADMINISTRACION GENERAL

Centro de Costo: 09.01 - DIRECCIÓN GENERAL DE MUSEOS

OEI.10 FORTALECER LA APROPIACIÓN SOCIAL Y SALVAGUARDA DEL PATRIMONIO COMO PARTE DE LA IDENTIDAD CULTURAL DE LA POBLACIÓN Y SU TERRITORIO

AEI.10.04 SERVICIOS DE INTERPRETACIÓN ACCESIBLES; INCLUSIVOS Y DIVERSOS EN BENEFICIO DE LA POBLACIÓN

COD.	Actividad Operativa / Inversiones	Ubigeo	U.M.	Prioridad	Meta	PROGRAMACION												Total Anual
						1	2	3	4	5	6	7	8	9	10	11	12	
AOI00136301503	DIFUSIÓN DEL PATRIMONIO CULTURAL A TRAVÉS DE LAS VISITAS A LOS MUSEOS Y SITIOS ARQUEOLÓGICOS	150130 : SAN BORJA	248 : REPORTE	1 : Muy Alta	Fisico	0.00	0.00	1.00	0.00	1.00	1.00	0.00	0.00	1.00	0.00	0.00	1.00	5.00
					Financiero S/.	5,874.15	5,874.15	35,874.15	35,874.15	34,500.00	58,000.00	34,500.00	34,500.00	34,500.00	34,500.00	84,500.00	84,960.80	483,457.40

OEI.11 OPTIMIZAR LA PREVENCIÓN DE LA AFECTACIÓN DEL PATRIMONIO CULTURAL DE LA NACIÓN

AEI.11.04 PROTECCIÓN PERMANENTE A LOS BIENES DEL PATRIMONIO CULTURAL DE LA NACIÓN A FAVOR DE LA CIUDADANÍA.

COD.	Actividad Operativa / Inversiones	Ubigeo	U.M.	Prioridad	Meta	PROGRAMACION												Total Anual
						1	2	3	4	5	6	7	8	9	10	11	12	
AOI00136301507	EVALUACIÓN DE LAS CONDICIONES DE CONSERVACIÓN, SEGURIDAD DE LOS MUSEOS, SALAS DE EXPOSICIÓN Y DEPÓSITOS DE BIENES CULTURALES	150130 : SAN BORJA	060 : INFORME	1 : Muy Alta	Fisico	0.00	0.00	1.00	0.00	0.00	0.00	1.00	0.00	0.00	0.00	0.00	1.00	3.00
					Financiero S/.	0.00	0.00	6,110.00	6,110.00	4,500.00	4,500.00	3,500.00	4,500.00	4,500.00	4,500.00	8,500.00	8,250.00	54,970.00

OEI.13 FORTALECER LA GESTIÓN INSTITUCIONAL

AEI.13.03 GESTIÓN INSTITUCIONAL EFECTIVA DEL MINISTERIO DE CULTURA

COD.	Actividad Operativa / Inversiones	Ubigeo	U.M.	Prioridad	Meta	PROGRAMACION 1	2	3	4	5	6	7	8	9	10	11	12	Total Anual
AOI00136301482	GESTION OPERATIVA Y ADMINISTRATIVA DE RECURSOS HUMANOS, LOGISTICOS, FINANCIEROS Y PRESUPUESTARIO PARA COADYUVAR A LA OPERATIVIDAD DE LA DIRECCION GENERAL DE MUSEOS	150130 : SAN BORJA	001 : ACCION	1 : Muy Alta	Fisico	1.00	1.00	1.00	1.00	2.00	2.00	2.00	1.00	3.00	2.00	1.00	2.00	19.00
					Financiero S/.	319,847.97	345,013.97	397,660.97	373,954.97	366,404.97	366,404.97	550,391.47	408,681.97	368,481.97	368,481.97	410,996.97	473,625.83	4,749,948.00
AOI00136301493	GESTIÓN OPERATIVA DE SUPERVISIÓN Y DIAGNSTICO DE LAS EDIFICACIONES GENERALES DE LOS MUSEOS	150130 : SAN BORJA	001 : ACCION	1 : Muy Alta	Fisico	0.00	0.00	0.00	1.00	0.00	0.00	0.00	1.00	0.00	1.00	1.00	1.00	5.00
					Financiero S/.	1,155,925.15	1,177,480.15	1,283,480.15	1,207,480.15	1,039,587.00	1,174,575.00	1,039,587.00	1,062,887.00	1,055,387.00	1,062,887.00	955,491.00	1,152,695.00	13,367,461.60
AOI00136301880	GESTIÓN ADMINISTRATIVA EN EL MARCO DEL DECRETO DE URGENCIA 083 DE LA DIRECCIÓN GENERAL DE MUSEOS	150130 : SAN BORJA	001 : ACCION	1 : Muy Alta	Fisico	0.00	0.00	10.00	0.00	0.00	0.00	4.00	0.00	0.00	4.00	0.00	0.00	18.00
					Financiero S/.	0.00	11,354.00	11,354.00	11,354.00	30,328.00	30,328.00	181,955.00	0.00	45,700.00	6,903.00	28,000.00	31,811.00	389,087.00

Unidad Ejecutora : 001363 - MINISTERIO DE CULTURA - ADMINISTRACION GENERAL

Centro de Costo: 09.02 - DIRECCIÓN DE INVESTIGACIÓN Y PLANIFICACIÓN MUSEOLÓGICA.

OEI.10 FORTALECER LA APROPIACIÓN SOCIAL Y SALVAGUARDA DEL PATRIMONIO COMO PARTE DE LA IDENTIDAD CULTURAL DE LA POBLACIÓN Y SU TERRITORIO

AEI.10.01 SENSIBILIZACIÓN E INFORMACIÓN PERMANENTE SOBRE CONOCIMIENTOS Y PRÁCTICAS PARA LA APROPIACIÓN SOCIAL Y USO SOSTENIBLE DEL PATRIMONIO CULTURAL ORIENTADA A LA CIUDADANÍA

COD.	Actividad Operativa / Inversiones	Ubigeo	U.M.	Prioridad	Meta	PROGRAMACION 1	2	3	4	5	6	7	8	9	10	11	12	Total Anual
AOI00136302007	DIFUSIÓN Y PROMOCIÓN DE LA PARTICIPACIÓN CIUDADANA PARA LA VALORACIÓN Y DEFENSA DEL PATRIMONIO CULTURAL	150130 : SAN BORJA	259 : PERSONA INFORMADA		Fisico	0.00	1.00	0.00	1.00	0.00	2.00	1.00	1.00	1.00	1.00	0.00	2.00	10.00
					Financiero S/.	0.00	3,500.00	0.00	3,500.00	0.00	3,500.00	0.00	3,500.00	0.00	3,500.00	0.00	3,500.00	21,000.00

OEI.11 OPTIMIZAR LA PREVENCIÓN DE LA AFECTACIÓN DEL PATRIMONIO CULTURAL DE LA NACIÓN

AEI.11.01 DECLARATORIA E INSCRIPCIÓN OPORTUNA PARA LA PROTECCIÓN DE LOS BIENES MATERIALES PERTENECIENTES AL PATRIMONIO CULTURAL DE LA NACIÓN

COD.	Actividad Operativa / Inversiones	Ubigeo	U.M.	Prioridad	Meta	PROGRAMACION 1	2	3	4	5	6	7	8	9	10	11	12	Total Anual
AOI00136301515	SISTEMATIZACIÓN DE INFORMACIÓN DE LAS COLECCIONES DE LOS MUSEOS	150130 : SAN BORJA	060 : INFORME	1 : Muy Alta	Fisico	0.00	0.00	1.00	0.00	0.00	0.00	0.00	0.00	0.00	0.00	1.00	0.00	2.00
					Financiero S/.	16,085.60	16,085.60	16,085.60	16,085.60	16,085.60	16,085.60	16,323.60	16,085.60	16,085.60	16,085.60	16,085.60	14,715.40	191,895.00

OEI.11 OPTIMIZAR LA PREVENCIÓN DE LA AFECTACIÓN DEL PATRIMONIO CULTURAL DE LA NACIÓN

AEI.11.04 PROTECCIÓN PERMANENTE A LOS BIENES DEL PATRIMONIO CULTURAL DE LA NACIÓN A FAVOR DE LA CIUDADANÍA.

COD.	Actividad Operativa / Inversiones	Ubigeo	U.M.	Prioridad	Meta	PROGRAMACION 1	2	3	4	5	6	7	8	9	10	11	12	Total Anual
AOI00136301522	EVALUACIÓN DE SOLICITUDES DE INSCRIPCIÓN EN EL REGISTRO NACIONAL DE MUSEOS PÚBLICOS Y PRIVADOS	150130 : SAN BORJA	060 : INFORME	1 : Muy Alta	Fisico	0.00	0.00	0.00	0.00	0.00	0.00	1.00	1.00	1.00	0.00	1.00	0.00	4.00
					Financiero S/.	4,717.80	4,717.80	4,717.80	4,717.80	4,717.80	4,717.80	4,836.80	4,717.80	4,717.80	4,717.80	4,717.80	4,718.20	56,733.00
AOI00136301524	EVALUACIÓN DE LAS CONDICIONES DE CONSERVACIÓN, SEGURIDAD DE LOS MUSEOS, SALAS DE EXPOSICIÓN Y DEPÓSITOS DE BIENES CULTURALES	150130 : SAN BORJA	060 : INFORME	1 : Muy Alta	Fisico	0.00	1.00	0.00	0.00	0.00	3.00	1.00	1.00	1.00	1.00	0.00	1.00	9.00
					Financiero S/.	0.00	2,000.00	2,000.00	2,000.00	2,000.00	2,000.00	3,000.00	3,000.00	3,000.00	3,000.00	3,000.00	3,000.00	28,000.00

OEI.13 FORTALECER LA GESTIÓN INSTITUCIONAL

AEI.13.03 GESTIÓN INSTITUCIONAL EFECTIVA DEL MINISTERIO DE CULTURA

COD.	Actividad Operativa / Inversiones	Ubigeo	U.M.	Prioridad	Meta	PROGRAMACION 1	2	3	4	5	6	7	8	9	10	11	12	Total Anual
AOI00136301512	GESTIÓN MUSEOLÓGICA Y GESTION DE BIENES CULTURALES	150130 : SAN BORJA	001 : ACCION	1 : Muy Alta	Fisico	0.00	2.00	2.00	4.00	1.00	5.00	2.00	3.00	3.00	2.00	2.00	4.00	30.00
					Financiero S/.	8,017.75	7,017.75	7,017.75	41,017.75	6,517.75	6,517.75	12,776.75	22,277.75	17,277.75	17,277.75	17,277.75	16,678.75	179,673.00

Unidad Ejecutora : 001363 - MINISTERIO DE CULTURA - ADMINISTRACION GENERAL

Centro de Costo: 09.03 - DIRECCIÓN DE EVALUACIONES Y SERVICIOS TÉCNICOS

OEI.11 OPTIMIZAR LA PREVENCIÓN DE LA AFECTACIÓN DEL PATRIMONIO CULTURAL DE LA NACIÓN

AEI.11.04 PROTECCIÓN PERMANENTE A LOS BIENES DEL PATRIMONIO CULTURAL DE LA NACIÓN A FAVOR DE LA CIUDADANÍA.

COD.	Actividad Operativa / Inversiones	Ubigeo	U.M.	Prioridad	Meta	PROGRAMACION 1	2	3	4	5	6	7	8	9	10	11	12	Total Anual
AOI00136301543	INTERVENCIÓN EN LA INFRAESTRUCTURA Y EQUIPAMIENTO DE LOS MUSEOS Y DEPÓSITOS PARA MEJORAR LAS CONDICIONES DE SEGURIDAD Y CONSERVACIÓN DE LOS BIENES CULTURALES MUEBLES	150130 : SAN BORJA	065 : INTERVENCION	1 : Muy Alta	Fisico	0.00	0.00	0.00	1.00	0.00	0.00	1.00	0.00	0.00	0.00	1.00	0.00	3.00
					Financiero S/.	12,776.75	20,001.65	20,001.66	20,001.66	35,001.66	35,001.66	35,001.66	15,001.66	15,001.66	15,001.66	15,001.66	15,001.66	252,795.00
AOI00136301547	EVALUACIÓN DE LAS CONDICIONES DE CONSERVACIÓN, SEGURIDAD DE LOS MUSEOS, SALAS DE EXPOSICIÓN Y DEPÓSITOS DE BIENES CULTURALES	150130 : SAN BORJA	060 : INFORME	1 : Muy Alta	Fisico	0.00	0.00	0.00	1.00	0.00	0.00	0.00	1.00	1.00	0.00	1.00	1.00	5.00
					Financiero S/.	12,776.75	12,776.75	12,776.75	12,776.75	24,803.75	24,803.75	24,803.75	12,776.75	12,776.75	12,776.75	11,776.75	11,776.75	187,402.00

Unidad Ejecutora : 001363 - MINISTERIO DE CULTURA - ADMINISTRACION GENERAL

Centro de Costo: 09.04 - DIRECCIÓN DE GESTIÓN, REGISTRO Y CATALOGACIÓN DE BIENES CULTURALES MUEBLES

OEI.11 OPTIMIZAR LA PREVENCIÓN DE LA AFECTACIÓN DEL PATRIMONIO CULTURAL DE LA NACIÓN

AEI.11.01 DECLARATORIA E INSCRIPCIÓN OPORTUNA PARA LA PROTECCIÓN DE LOS BIENES MATERIALES PERTENECIENTES AL PATRIMONIO CULTURAL DE LA NACIÓN

COD.	Actividad Operativa / Inversiones	Ubigeo	U.M.	Prioridad	Meta	PROGRAMACION												Total Anual
						1	2	3	4	5	6	7	8	9	10	11	12	
AOI00136301532	IMPLEMENTACIÓN Y DESARROLLO DE LOS SISTEMAS DE REGISTRO Y GESTIÓN DE COLECCIONES	150130 : SAN BORJA	060 : INFORME	1 : Muy Alta	Fisico	0.00	1.00	2.00	1.00	0.00	6.00	0.00	1.00	1.00	1.00	1.00	1.00	15.00
					Financiero S/.	2,058.06	2,058.06	2,058.06	2,058.06	4,695.56	4,695.56	8,758.27	7,853.62	5,158.47	2,870.56	29,614.56	40,189.15	112,067.99
AOI00136301535	DECLARACIÓN DE BIENES MUEBLES INTEGRANTES DEL PATRIMONIO CULTURAL DE LA NACION	150130 : SAN BORJA	530 : BIEN	1 : Muy Alta	Fisico	100.00	100.00	100.00	100.00	100.00	100.00	500.00	500.00	500.00	900.00	900.00	900.00	4,800.00
					Financiero S/.	68,947.67	69,106.67	69,106.67	69,106.67	69,106.67	69,106.67	69,106.67	69,106.67	69,106.67	69,106.67	50,106.67	50,107.63	791,122.00
AOI00136302008	DIFUSIÓN Y PROMOCIÓN DE LA PARTICIPACIÓN CIUDADANA PARA LA VALORACIÓN Y DEFENSA DEL PATRIMONIO CULTURAL	150130 : SAN BORJA	259 : PERSONA INFORMADA		Fisico	0.00	0.00	10.00	0.00	0.00	70.00	0.00	5.00	10.00	10.00	2.00	11.00	118.00
					Financiero S/.	0.00	4,000.00	0.00	8,000.00	4,000.00	4,000.00	2,000.00	6,000.00	0.00	4,000.00	0.00	4,000.00	36,000.00

OEI.13 FORTALECER LA GESTIÓN INSTITUCIONAL

AEI.13.03 GESTIÓN INSTITUCIONAL EFECTIVA DEL MINISTERIO DE CULTURA

COD.	Actividad Operativa / Inversiones	Ubigeo	U.M.	Prioridad	Meta	PROGRAMACION												Total Anual
						1	2	3	4	5	6	7	8	9	10	11	12	
AOI00136301528	EVALUACIÓN DE EXPEDIENTES DE AUTORIZACION DE SALIDA DE BIENES CULTURALES MUEBLES PARA EXPOSICIONES EN EL EXTRANJERO, DE JEFES DE MISIÓN Y PRÓRROGAS Y EXPOSICIONES NACIONALES	150130 : SAN BORJA	051 : EXPEDIENTE	1 : Muy Alta	Fisico	0.00	0.00	1.00	0.00	0.00	1.00	0.00	0.00	2.00	0.00	0.00	2.00	6.00
					Financiero S/.	5,051.71	8,062.71	8,062.71	8,062.71	15,562.71	15,562.71	11,500.00	11,500.00	18,600.00	11,500.00	11,500.00	8,500.00	133,465.26
AOI00136301529	ELABORACION DE PROPUESTA DE INSTRUCTIVOS PARA EL REGISTRO DE BIENES CULTURALES MUEBLES	150130 : SAN BORJA	036 : DOCUMENTO	1 : Muy Alta	Fisico	0.00	0.00	0.00	0.00	0.00	1.00	0.00	0.00	0.00	0.00	0.00	1.00	2.00
					Financiero S/.	4,158.06	4,158.06	4,158.06	4,158.06	4,158.06	4,158.06	4,158.06	1,000.00	3,695.15	4,158.06	4,158.06	4,158.06	46,275.75

Unidad Ejecutora : 001363 - MINISTERIO DE CULTURA - ADMINISTRACION GENERAL

Centro de Costo: 10.01 - MUSEO NACIONAL DE LA CULTURA PERUANA

OEI.10 FORTALECER LA APROPIACIÓN SOCIAL Y SALVAGUARDA DEL PATRIMONIO COMO PARTE DE LA IDENTIDAD CULTURAL DE LA POBLACIÓN Y SU TERRITORIO

AEI.10.04 SERVICIOS DE INTERPRETACIÓN ACCESIBLES; INCLUSIVOS Y DIVERSOS EN BENEFICIO DE LA POBLACIÓN

COD.	Actividad Operativa / Inversiones	Ubigeo	U.M.	Prioridad	Meta	PROGRAMACION												Total Anual
						1	2	3	4	5	6	7	8	9	10	11	12	
AOI00136301471	DIFUSIÓN DEL PATRIMONIO CULTURAL A TRAVÉS DE LAS VISITAS A LOS MUSEOS Y SITIOS ARQUEOLÓGICOS	150101 : LIMA	248 : REPORTE	1 : Muy Alta	Fisico	1.00	1.00	1.00	1.00	1.00	1.00	1.00	1.00	1.00	1.00	1.00	1.00	12.00
					Financiero S/.	1,000.00	2,000.00	2,000.00	2,000.00	1,500.00	1,000.00	1,000.00	1,000.00	1,000.00	1,000.00	800.00	900.00	15,200.00

OEI.11 OPTIMIZAR LA PREVENCIÓN DE LA AFECTACIÓN DEL PATRIMONIO CULTURAL DE LA NACIÓN

AEI.11.01 DECLARATORIA E INSCRIPCIÓN OPORTUNA PARA LA PROTECCIÓN DE LOS BIENES MATERIALES PERTENECIENTES AL PATRIMONIO CULTURAL DE LA NACIÓN

COD.	Actividad Operativa / Inversiones	Ubigeo	U.M.	Prioridad	Meta	PROGRAMACION												Total Anual
						1	2	3	4	5	6	7	8	9	10	11	12	
AOI00136301488	INSCRIPCION DE BIENES MUEBLES EN EL SIGCO	150101 : LIMA	530 : BIEN	1 : Muy Alta	Fisico	40.00	40.00	40.00	40.00	40.00	40.00	90.00	90.00	90.00	90.00	80.00	82.00	762.00
					Financiero S/.	0.00	1,000.00	0.00	7,000.00	5,000.00	4,000.00	1,000.00	0.00	1,000.00	0.00	1,400.00	0.00	20,400.00
AOI00136301497	ACTUALIZACION Y VERIFICACIÓN DEL INVENTARIO DE LAS COLECCIONES BIENES CULTURALES MUEBLES	150101 : LIMA	060 : INFORME	1 : Muy Alta	Fisico	1.00	1.00	1.00	1.00	1.00	1.00	1.00	1.00	1.00	1.00	1.00	2.00	13.00
					Financiero S/.	0.00	1,000.00	2,000.00	1,000.00	7,800.00	1,000.00	7,200.00	1,000.00	2,000.00	1,000.00	2,000.00	1,000.00	27,000.00

OEI.11 OPTIMIZAR LA PREVENCIÓN DE LA AFECTACIÓN DEL PATRIMONIO CULTURAL DE LA NACIÓN

AEI.11.04 PROTECCIÓN PERMANENTE A LOS BIENES DEL PATRIMONIO CULTURAL DE LA NACIÓN A FAVOR DE LA CIUDADANÍA.

COD.	Actividad Operativa / Inversiones	Ubigeo	U.M.	Prioridad	Meta	PROGRAMACION												Total Anual
						1	2	3	4	5	6	7	8	9	10	11	12	
AOI00136301476	IMPLEMENTACIÓN DE EXPOSICIONES TEMPORALES O PERMANENTES EN LOS MUSEOS DE SU JURISDICCIÓN	150101 : LIMA	363 : ACTIVIDAD EFECTUADA	1 : Muy Alta	Fisico	0.00	0.00	1.00	0.00	1.00	0.00	1.00	0.00	1.00	0.00	1.00	1.00	6.00
					Financiero S/.	4,000.00	4,000.00	4,000.00	4,000.00	4,000.00	4,000.00	4,000.00	4,000.00	4,000.00	4,000.00	4,000.00	4,000.00	48,000.00
AOI00136301479	INTERVENCIÓN EN LA INFRAESTRUCTURA Y EQUIPAMIENTO DE LOS MUSEOS Y DEPÓSITOS PARA MEJORAR LAS CONDICIONES DE SEGURIDAD Y CONSERVACIÓN DE LOS BIENES CULTURALES MUEBLES	150101 : LIMA	065 : INTERVENCION	1 : Muy Alta	Fisico	0.00	1.00	1.00	1.00	1.00	0.00	0.00	1.00	0.00	1.00	0.00	1.00	7.00
					Financiero S/.	4,900.00	8,900.00	8,900.00	4,900.00	5,900.00	4,900.00	5,000.00	4,900.00	5,900.00	4,900.00	6,300.00	4,028.00	69,428.00
AOI00136301504	RESTAURACION DE BIENES CULTURALES MUEBLES	150101 : LIMA	530 : BIEN	1 : Muy Alta	Fisico	0.00	1.00	1.00	1.00	1.00	1.00	6.00	6.00	6.00	6.00	4.00	4.00	37.00
					Financiero S/.	0.00	6,200.00	6,200.00	6,200.00	6,200.00	6,200.00	10,538.00	8,700.00	8,700.00	8,700.00	8,700.00	10,500.00	86,838.00

OEI.13 FORTALECER LA GESTIÓN INSTITUCIONAL

AEI.13.03 GESTIÓN INSTITUCIONAL EFECTIVA DEL MINISTERIO DE CULTURA

COD.	Actividad Operativa / Inversiones	Ubigeo	U.M.	Prioridad	Meta	PROGRAMACION												Total Anual
						1	2	3	4	5	6	7	8	9	10	11	12	
AOI00136301463	GESTIÓN OPERATIVA Y ADMINISTRATIVA DEL MUSEO NACIONAL DE CULTURA PERUANA	150101 : LIMA	001 : ACCION	1 : Muy Alta	Fisico	1.00	1.00	1.00	1.00	1.00	1.00	1.00	1.00	1.00	1.00	1.00	1.00	12.00
					Financiero S/.	1,500.00	3,500.00	3,500.00	3,500.00	7,000.00	4,600.00	5,900.00	2,000.00	3,500.00	2,000.00	800.00	900.00	38,700.00

Unidad Ejecutora : 001363 - MINISTERIO DE CULTURA - ADMINISTRACION GENERAL

Centro de Costo: 10.02 - MUSEO NACIONAL DE ARQUEOLOGIA, ANTROPOLOGIA E HISTORIA DEL PERU

OEI.10 FORTALECER LA APROPIACIÓN SOCIAL Y SALVAGUARDA DEL PATRIMONIO COMO PARTE DE LA IDENTIDAD CULTURAL DE LA POBLACIÓN Y SU TERRITORIO

AEI.10.03 MECANISMOS DE ACCESO PARA LA INVESTIGACIÓN OPORTUNOS EN BENEFICIOS DE COLECTIVOS PORTADORES E INVESTIGADORES DEL PATRIMONIO CULTURAL

COD.	Actividad Operativa / Inversiones	Ubigeo	U.M.	Prioridad	Meta	PROGRAMACION												Total Anual
						1	2	3	4	5	6	7	8	9	10	11	12	
AOI00136301563	INVESTIGACIÓN CIENTIFICA DEL PATRIMONIO CULTURAL	150121 : PUEBLO LIBRE	066 : INVESTIGACION	1 : Muy Alta	Fisico	0.00	0.00	0.00	0.00	0.00	0.00	0.00	0.00	0.00	0.00	0.00	1.00	1.00
					Financiero S/.	0.00	2,000.00	2,000.00	2,000.00	2,000.00	2,000.00	2,000.00	2,000.00	2,000.00	2,000.00	2,000.00	2,000.00	22,000.00
AOI00136301564	DIFUSIÓN DE RESULTADOS DE LA INVESTIGACIÓN	150121 : PUEBLO LIBRE	259 : PERSONA INFORMADA	1 : Muy Alta	Fisico	0.00	0.00	0.00	0.00	0.00	0.00	0.00	0.00	0.00	0.00	0.00	50.00	50.00
					Financiero S/.	0.00	0.00	0.00	3,000.00	0.00	0.00	0.00	3,000.00	0.00	0.00	0.00	3,000.00	9,000.00
AOI00136302192	DIFUSIÓN DE RESULTADOS DE LA INVESTIGACIÓN - DONACIÓN MUSEO BRITÁNICO	150130 : SAN BORJA	259 : PERSONA INFORMADA		Fisico	0.00	0.00	0.00	0.00	0.00	0.00	0.00	0.00	0.00	0.00	0.00	50.00	50.00
					Financiero S/.	0.00	0.00	0.00	0.00	0.00	0.00	0.00	0.00	0.00	0.00	0.00	22,000.00	22,000.00

OEI.11 OPTIMIZAR LA PREVENCIÓN DE LA AFECTACIÓN DEL PATRIMONIO CULTURAL DE LA NACIÓN

AEI.11.01 DECLARATORIA E INSCRIPCIÓN OPORTUNA PARA LA PROTECCIÓN DE LOS BIENES MATERIALES PERTENECIENTES AL PATRIMONIO CULTURAL DE LA NACIÓN

COD.	Actividad Operativa / Inversiones	Ubigeo	U.M.	Prioridad	Meta	PROGRAMACION												Total Anual
						1	2	3	4	5	6	7	8	9	10	11	12	
AOI00136301569	ACTUALIZACION Y VERIFICACIÓN DEL INVENTARIO DE LAS COLECCIONES BIENES CULTURALES MUEBLES	150121 : PUEBLO LIBRE	060 : INFORME	1 : Muy Alta	Fisico	0.00	0.00	1.00	0.00	0.00	1.00	0.00	0.00	1.00	0.00	0.00	1.00	4.00
					Financiero S/.	0.00	2,000.00	2,000.00	2,000.00	0.00	2,000.00	2,000.00	2,000.00	2,000.00	2,000.00	2,000.00	4,000.00	22,000.00
AOI00136301573	ELABORACIÓN DE LA FICHA PARA EL REGISTRO DE BIENES CULTURALES MUEBLES	150121 : PUEBLO LIBRE	460 : FICHA TECNICA	1 : Muy Alta	Fisico	120.00	120.00	130.00	120.00	120.00	130.00	2,003.00	2,003.00	2,403.00	1,503.00	993.00	1,193.00	10,838.00
					Financiero S/.	0.00	2,000.00	2,000.00	2,000.00	2,000.00	2,000.00	2,000.00	2,000.00	2,000.00	2,000.00	2,000.00	2,000.00	22,000.00
AOI00136302193	ELABORACIÓN DE LA FICHA PARA EL REGISTRO DE BIENES CULTURALES MUEBLES - DONACIÓN MUSEO BRITÁNICO	150130 : SAN BORJA	460 : FICHA TECNICA		Fisico	0.00	0.00	0.00	0.00	0.00	0.00	0.00	0.00	0.00	0.00	0.00	1.00	1.00
					Financiero S/.	0.00	0.00	0.00	0.00	0.00	0.00	0.00	0.00	0.00	0.00	0.00	48,000.00	48,000.00

OEI.11 OPTIMIZAR LA PREVENCIÓN DE LA AFECTACIÓN DEL PATRIMONIO CULTURAL DE LA NACIÓN

AEI.11.04 PROTECCIÓN PERMANENTE A LOS BIENES DEL PATRIMONIO CULTURAL DE LA NACIÓN A FAVOR DE LA CIUDADANÍA.

COD.	Actividad Operativa / Inversiones	Ubigeo	U.M.	Prioridad	Meta	PROGRAMACION												Total Anual
						1	2	3	4	5	6	7	8	9	10	11	12	
AOI00136301578	CONSERVACION PREVENTIVA Y DIAGNOSTICO DE BIENES CULTURALES MUEBLES	150121 : PUEBLO LIBRE	060 : INFORME	1 : Muy Alta	Fisico	2.00	2.00	2.00	2.00	2.00	2.00	2.00	2.00	2.00	2.00	2.00	2.00	24.00
					Financiero S/.	45,241.20	26,000.00	26,000.00	26,000.00	26,000.00	26,000.00	29,200.00	26,000.00	26,000.00	26,000.00	26,000.00	20,039.65	328,480.85
AOI00136301582	RESTAURACION DE BIENES CULTURALES MUEBLES	150121 : PUEBLO LIBRE	530 : BIEN	1 : Muy Alta	Fisico	1.00	1.00	11.00	1.00	1.00	404.00	1.00	1.00	354.00	1.00	3.00	353.00	1,132.00
					Financiero S/.	25,241.20	25,241.20	25,241.20	25,241.20	25,241.20	25,241.20	25,241.20	25,241.20	25,241.20	25,241.20	22,241.20	22,942.35	297,595.55
AOI00136301585	IMPLEMENTACIÓN DE EXPOSICIONES TEMPORALES O PERMANENTES EN LOS MUSEOS DE SU JURISDICCIÓN	150121 : PUEBLO LIBRE	363 : ACTIVIDAD EFECTUADA	1 : Muy Alta	Fisico	0.00	0.00	0.00	0.00	0.00	0.00	0.00	0.00	1.00	0.00	1.00	0.00	2.00
					Financiero S/.	71,200.00	71,200.00	71,200.00	71,200.00	71,200.00	71,200.00	100,200.00	71,200.00	71,200.00	71,200.00	71,200.00	94,296.60	906,496.60
AOI00136302191	CONSERVACION PREVENTIVA Y DIAGNOSTICO DE BIENES CULTURALES MUEBLES - DONACIÓN MUSEO BRITÁNICO	150130 : SAN BORJA	060 : INFORME		Fisico	0.00	0.00	0.00	0.00	0.00	0.00	0.00	0.00	0.00	0.00	0.00	1.00	1.00
					Financiero S/.	0.00	0.00	0.00	0.00	0.00	0.00	0.00	0.00	0.00	0.00	40,000.00	41,189.00	81,189.00

OEI.13 FORTALECER LA GESTIÓN INSTITUCIONAL

AEI.13.03 GESTIÓN INSTITUCIONAL EFECTIVA DEL MINISTERIO DE CULTURA

COD.	Actividad Operativa / Inversiones	Ubigeo	U.M.	Prioridad	Meta	PROGRAMACION												Total Anual
						1	2	3	4	5	6	7	8	9	10	11	12	
AOI00136301552	GESTIÓN OPERATIVA Y ADMINISTRATIVA DEL MUSEO NACIONAL DE ARQUEOLOGIA, ANTROPOLOGIA E HISTORIA DEL PERÚ	150121 : PUEBLO LIBRE	001 : ACCION	1 : Muy Alta	Fisico	0.00	0.00	1.00	0.00	0.00	1.00	0.00	0.00	1.00	0.00	0.00	1.00	4.00
					Financiero S/.	37,100.00	51,200.00	51,200.00	51,200.00	77,101.00	54,700.00	72,200.00	51,200.00	51,200.00	51,200.00	54,182.00	65,731.00	668,214.00

Unidad Ejecutora : 001363 - MINISTERIO DE CULTURA - ADMINISTRACION GENERAL

Centro de Costo: 10.03 - MUSEO DE PACHACAMAC

OEI.10 FORTALECER LA APROPIACIÓN SOCIAL Y SALVAGUARDA DEL PATRIMONIO COMO PARTE DE LA IDENTIDAD CULTURAL DE LA POBLACIÓN Y SU TERRITORIO

AEI.10.01 SENSIBILIZACIÓN E INFORMACIÓN PERMANENTE SOBRE CONOCIMIENTOS Y PRÁCTICAS PARA LA APROPIACIÓN SOCIAL Y USO SOSTENIBLE DEL PATRIMONIO CULTURAL ORIENTADA A LA CIUDADANÍA

COD.	Actividad Operativa / Inversiones	Ubigeo	U.M.	Prioridad	Meta	PROGRAMACION												Total Anual
						1	2	3	4	5	6	7	8	9	10	11	12	
AOI00136302009	DIFUSIÓN Y PROMOCIÓN DE LA PARTICIPACIÓN CIUDADANA PARA LA VALORACIÓN Y DEFENSA DEL PATRIMONIO CULTURAL.	150119 : LURIN	259 : PERSONA INFORMADA		Fisico	20.00	5,140.00	20.00	15.00	1,545.00	140.00	50.00	20.00	70.00	50.00	40.00	75.00	7,185.00
					Financiero S/.	0.00	3,000.00	0.00	3,000.00	3,000.00	5,000.00	0.00	3,000.00	0.00	3,000.00	3,000.00	3,000.00	26,000.00

OEI.11 OPTIMIZAR LA PREVENCIÓN DE LA AFECTACIÓN DEL PATRIMONIO CULTURAL DE LA NACIÓN

AEI.11.01 DECLARATORIA E INSCRIPCIÓN OPORTUNA PARA LA PROTECCIÓN DE LOS BIENES MATERIALES PERTENECIENTES AL PATRIMONIO CULTURAL DE LA NACIÓN

COD.	Actividad Operativa / Inversiones	Ubigeo	U.M.	Prioridad	Meta	PROGRAMACION												Total Anual
						1	2	3	4	5	6	7	8	9	10	11	12	

AOI00136301407	ACTUALIZACION Y VERIFICACIÓN DEL INVENTARIO DE LAS COLECCIONES BIENES CULTURALES MUEBLES	150119 : LURIN	060 : INFORME	1 : Muy Alta	Fisico	0.00	0.00	3.00	0.00	0.00	3.00	0.00	2.00	2.00	0.00	0.00	3.00	13.00
					Financiero S/.	0.00	0.00	3,000.00	0.00	0.00	3,000.00	4,000.00	4,000.00	3,000.00	0.00	0.00	3,000.00	20,000.00

OEI.11 OPTIMIZAR LA PREVENCIÓN DE LA AFECTACIÓN DEL PATRIMONIO CULTURAL DE LA NACIÓN

AEI.11.04 PROTECCIÓN PERMANENTE A LOS BIENES DEL PATRIMONIO CULTURAL DE LA NACIÓN A FAVOR DE LA CIUDADANÍA.

COD.	Actividad Operativa / Inversiones	Ubigeo	U.M.	Prioridad	Meta	PROGRAMACION												Total Anual
						1	2	3	4	5	6	7	8	9	10	11	12	
AOI00136301382	RESTAURACION DE BIENES CULTURALES MUEBLES	150119 : LURIN	530 : BIEN	1 : Muy Alta	Fisico	0.00	0.00	5.00	0.00	15.00	5.00	20.00	15.00	30.00	15.00	11.00	5.00	121.00
					Financiero S/.	8,848.30	13,848.30	8,848.30	8,848.30	13,848.30	13,848.30	19,148.30	18,848.30	14,787.30	13,848.30	11,848.30	12,150.30	158,720.60
AOI00136301386	EVALUACIÓN DE LAS CONDICIONES DE CONSERVACIÓN, SEGURIDAD DE LOS MUSEOS, SALAS DE EXPOSICIÓN Y DEPÓSITOS DE BIENES CULTURALES	150119 : LURIN	060 : INFORME	1 : Muy Alta	Fisico	0.00	0.00	2.00	0.00	0.00	3.00	0.00	1.00	2.00	0.00	0.00	2.00	10.00
					Financiero S/.	29,863.00	37,883.00	31,883.00	31,883.00	36,383.00	36,383.00	38,564.00	36,383.00	36,383.00	36,383.00	36,383.00	34,277.40	422,651.40

OEI.13 FORTALECER LA GESTIÓN INSTITUCIONAL

AEI.13.03 GESTIÓN INSTITUCIONAL EFECTIVA DEL MINISTERIO DE CULTURA

COD.	Actividad Operativa / Inversiones	Ubigeo	U.M.	Prioridad	Meta	PROGRAMACION												Total Anual
						1	2	3	4	5	6	7	8	9	10	11	12	
AOI00136301373	GESTION OPERATIVA Y ADMINISTRATIVA DEL MUSEO DE PACHACAMAC	150119 : LURIN	001 : ACCION	1 : Muy Alta	Fisico	0.00	0.00	1.00	1.00	0.00	1.00	0.00	0.00	1.00	0.00	0.00	1.00	5.00
					Financiero S/.	3,000.00	3,000.00	3,000.00	15,000.00	14,000.00	21,300.00	28,000.00	19,717.00	17,435.00	18,000.00	18,000.00	17,494.00	177,946.00

Unidad Ejecutora : 001363 - MINISTERIO DE CULTURA - ADMINISTRACION GENERAL

Centro de Costo: 10.04 - MUSEO DE LA NACION

OEI.11 OPTIMIZAR LA PREVENCIÓN DE LA AFECTACIÓN DEL PATRIMONIO CULTURAL DE LA NACIÓN

AEI.11.04 PROTECCIÓN PERMANENTE A LOS BIENES DEL PATRIMONIO CULTURAL DE LA NACIÓN A FAVOR DE LA CIUDADANÍA.

COD.	Actividad Operativa / Inversiones	Ubigeo	U.M.	Prioridad	Meta	PROGRAMACION												Total Anual
						1	2	3	4	5	6	7	8	9	10	11	12	
AOI00136301577	RESTAURACION DE BIENES CULTURALES MUEBLES	150130 : SAN BORJA	530 : BIEN	1 : Muy Alta	Fisico	0.00	1.00	0.00	1.00	0.00	5.00	0.00	0.00	0.00	0.00	0.00	0.00	7.00
					Financiero S/.	13,439.33	13,449.33	13,449.33	13,449.33	13,449.33	13,449.33	0.00	0.00	0.00	0.00	0.00	0.00	80,685.98
AOI00136302081	CONSERVACIÓN PREVENTIVA Y DIAGNOSTICO DE BIENES CULTURALES MUEBLES	150130 : SAN BORJA	060 : INFORME		Fisico	0.00	0.00	0.00	0.00	0.00	0.00	0.00	2.00	1.00	2.00	1.00	2.00	8.00
					Financiero S/.	0.00	0.00	0.00	0.00	0.00	0.00	13,449.33	13,449.33	13,449.33	13,449.33	13,449.33	12,452.37	79,699.02

Unidad Ejecutora : 001363 - MINISTERIO DE CULTURA - ADMINISTRACION GENERAL

Centro de Costo: 10.05 - MUSEO DE ARTE ITALIANO

OEI.11 OPTIMIZAR LA PREVENCIÓN DE LA AFECTACIÓN DEL PATRIMONIO CULTURAL DE LA NACIÓN

AEI.11.01 DECLARATORIA E INSCRIPCIÓN OPORTUNA PARA LA PROTECCIÓN DE LOS BIENES MATERIALES PERTENECIENTES AL PATRIMONIO CULTURAL DE LA NACIÓN

COD.	Actividad Operativa / Inversiones	Ubigeo	U.M.	Prioridad	Meta	PROGRAMACION												Total Anual
						1	2	3	4	5	6	7	8	9	10	11	12	
AOI00136301600	ACTUALIZACION Y VERIFICACIÓN DEL INVENTARIO DE LAS COLECCIONES BIENES CULTURALES MUEBLES	150101 : LIMA	060 : INFORME	1 : Muy Alta	Fisico	0.00	0.00	0.00	1.00	1.00	1.00	0.00	0.00	0.00	0.00	0.00	0.00	3.00
					Financiero S/.	0.00	0.00	0.00	3,500.00	3,500.00	3,500.00	0.00	0.00	0.00	0.00	0.00	0.00	10,500.00

OEI.11 OPTIMIZAR LA PREVENCIÓN DE LA AFECTACIÓN DEL PATRIMONIO CULTURAL DE LA NACIÓN

AEI.11.04 PROTECCIÓN PERMANENTE A LOS BIENES DEL PATRIMONIO CULTURAL DE LA NACIÓN A FAVOR DE LA CIUDADANÍA.

COD.	Actividad Operativa / Inversiones	Ubigeo	U.M.	Prioridad	Meta	PROGRAMACION												Total Anual
						1	2	3	4	5	6	7	8	9	10	11	12	
AOI00136301602	IMPLEMENTACIÓN DE EXPOSICIONES TEMPORALES O PERMANENTES	150101 : LIMA	363 : ACTIVIDAD EFECTUADA	1 : Muy Alta	Fisico	0.00	0.00	0.00	1.00	0.00	0.00	0.00	1.00	0.00	1.00	1.00	0.00	4.00
					Financiero S/.	3,924.00	3,924.00	3,924.00	3,924.00	3,924.00	3,924.00	4,524.00	3,924.00	3,924.00	3,924.00	3,924.00	4,528.00	48,292.00

OEI.13 FORTALECER LA GESTIÓN INSTITUCIONAL

AEI.13.03 GESTIÓN INSTITUCIONAL EFECTIVA DEL MINISTERIO DE CULTURA

COD.	Actividad Operativa / Inversiones	Ubigeo	U.M.	Prioridad	Meta	PROGRAMACION												Total Anual
						1	2	3	4	5	6	7	8	9	10	11	12	
AOI00136301591	GESTION OPERATIVA Y ADMINISTRATIVA DEL MUSEO DE ARTE ITALIANO	150101 : LIMA	001 : ACCION	1 : Muy Alta	Fisico	0.00	0.00	0.00	1.00	0.00	0.00	2.00	2.00	0.00	1.00	1.00	1.00	8.00
					Financiero S/.	9,348.30	11,348.30	11,348.30	11,348.30	13,348.30	12,848.30	12,653.30	11,348.30	11,348.30	11,348.30	11,348.30	10,496.70	138,133.00

Unidad Ejecutora : 001363 - MINISTERIO DE CULTURA - ADMINISTRACION GENERAL

Centro de Costo: 10.06 - MUSEO DE SITIO ARTURO JIMENEZ BORJA - PURUCHUCO

OEI.10 FORTALECER LA APROPIACIÓN SOCIAL Y SALVAGUARDA DEL PATRIMONIO COMO PARTE DE LA IDENTIDAD CULTURAL DE LA POBLACIÓN Y SU TERRITORIO

AEI.10.04 SERVICIOS DE INTERPRETACIÓN ACCESIBLES; INCLUSIVOS Y DIVERSOS EN BENEFICIO DE LA POBLACIÓN

COD.	Actividad Operativa / Inversiones	Ubigeo	U.M.	Prioridad	Meta	PROGRAMACION												Total Anual
						1	2	3	4	5	6	7	8	9	10	11	12	

AOI00136301416	DIFUSIÓN DEL PATRIMONIO CULTURAL A TRAVÉS DE LAS VISITAS A LOS MUSEOS Y SITIOS ARQUEOLÓGICOS	150103 : ATE	248 : REPORTE	1 : Muy Alta	Fisico	2.00	2.00	2.00	2.00	3.00	2.00	2.00	1.00	1.00	1.00	1.00	1.00	20.00
					Financiero S/.	1,658.00	1,658.00	1,658.00	1,658.00	4,158.00	1,658.00	2,963.00	1,658.00	1,658.00	1,658.00	1,656.00	1,956.00	23,997.00

OEI.11 OPTIMIZAR LA PREVENCIÓN DE LA AFECTACIÓN DEL PATRIMONIO CULTURAL DE LA NACIÓN

AEI.11.01 DECLARATORIA E INSCRIPCIÓN OPORTUNA PARA LA PROTECCIÓN DE LOS BIENES MATERIALES PERTENECIENTES AL PATRIMONIO CULTURAL DE LA NACIÓN

COD.	Actividad Operativa / Inversiones	Ubigeo	U.M.	Prioridad	Meta	PROGRAMACION												Total Anual
						1	2	3	4	5	6	7	8	9	10	11	12	
AOI00136301425	ACTUALIZACION Y VERIFICACIÓN DEL INVENTARIO DE LAS COLECCIONES BIENES CULTURALES MUEBLES	150103 : ATE	060 : INFORME	1 : Muy Alta	Fisico	1.00	1.00	1.00	1.00	1.00	1.00	1.00	0.00	1.00	1.00	0.00	0.00	9.00
					Financiero S/.	0.00	0.00	2,000.00	2,000.00	4,500.00	4,500.00	2,000.00	0.00	0.00	0.00	0.00	0.00	15,000.00

OEI.11 OPTIMIZAR LA PREVENCIÓN DE LA AFECTACIÓN DEL PATRIMONIO CULTURAL DE LA NACIÓN

AEI.11.04 PROTECCIÓN PERMANENTE A LOS BIENES DEL PATRIMONIO CULTURAL DE LA NACIÓN A FAVOR DE LA CIUDADANÍA.

COD.	Actividad Operativa / Inversiones	Ubigeo	U.M.	Prioridad	Meta	PROGRAMACION												Total Anual
						1	2	3	4	5	6	7	8	9	10	11	12	
AOI00136301429	CONSERVACION PREVENTIVA Y DIAGNOSTICO DE BIENES CULTURALES MUEBLES	150103 : ATE	060 : INFORME	1 : Muy Alta	Fisico	1.00	1.00	1.00	1.00	1.00	1.00	1.00	1.00	1.00	1.00	1.00	1.00	12.00
					Financiero S/.	10,362.00	11,962.00	11,962.00	11,962.00	11,962.00	10,362.00	11,362.00	10,362.00	10,362.00	9,362.00	5,362.00	5,362.00	120,744.00
AOI00136301432	EVALUACIÓN DE LAS CONDICIONES DE CONSERVACIÓN, SEGURIDAD DE LOS MUSEOS, SALAS DE EXPOSICIÓN Y DEPÓSITOS DE BIENES CULTURALES	150103 : ATE	060 : INFORME	1 : Muy Alta	Fisico	3.00	3.00	3.00	3.00	3.00	3.00	3.00	3.00	3.00	4.00	3.00	4.00	38.00
					Financiero S/.	6,081.00	5,081.00	5,081.00	5,081.00	2,150.00	1,150.00	1,150.00	2,650.00	4,150.00	4,150.00	5,150.00	2,150.00	44,024.00
AOI00136301435	INTERVENCIÓN EN LA INFRAESTRUCTURA Y EQUIPAMIENTO DE LOS MUSEOS Y DEPÓSITOS PARA MEJORAR LAS CONDICIONES DE SEGURIDAD Y CONSERVACIÓN DE LOS BIENES CULTURALES MUEBLES	150103 : ATE	065 : INTERVENCION	1 : Muy Alta	Fisico	8.00	8.00	8.00	8.00	8.00	8.00	11.00	10.00	10.00	10.00	8.00	8.00	105.00
					Financiero S/.	1,581.00	1,581.00	1,581.00	1,581.00	2,200.00	2,200.00	2,200.00	1,200.00	2,200.00	2,200.00	2,200.00	2,129.00	22,853.00

OEI.11 OPTIMIZAR LA PREVENCIÓN DE LA AFECTACIÓN DEL PATRIMONIO CULTURAL DE LA NACIÓN

AEI.11.06 PROMOCIÓN DE LAS EXPRESIONES DEL PATRIMONIO CULTURAL INMATERIAL ACCESIBLES DIRIGIDOS A PORTADORES DEL PATRIMONIO

COD.	Actividad Operativa / Inversiones	Ubigeo	U.M.	Prioridad	Meta	PROGRAMACION												Total Anual
						1	2	3	4	5	6	7	8	9	10	11	12	
AOI00136301440	PROMOCION DEL PATRIMONIO CULTURAL INMATERIAL	150103 : ATE	363 : ACTIVIDAD EFECTUADA	1 : Muy Alta	Fisico	0.00	0.00	0.00	0.00	0.00	1.00	0.00	0.00	0.00	0.00	0.00	1.00	2.00
					Financiero S/.	9,081.00	11,000.00	11,000.00	11,000.00	12,000.00	11,000.00	11,400.00	11,500.00	11,000.00	11,000.00	5,000.00	5,286.00	120,267.00

OEI.13 FORTALECER LA GESTIÓN INSTITUCIONAL

AEI.13.03 GESTIÓN INSTITUCIONAL EFECTIVA DEL MINISTERIO DE CULTURA

COD.	Actividad Operativa / Inversiones	Ubigeo	U.M.	Prioridad	Meta	PROGRAMACION												Total Anual
						1	2	3	4	5	6	7	8	9	10	11	12	
AOI00136301413	GESTION ADMINISTRATIVA Y OPERATIVA DEL MUSEO DE SITIO PURUCHUCO	150103 : ATE	001 : ACCION	1 : Muy Alta	Fisico	3.00	2.00	3.00	2.00	2.00	2.00	12.00	12.00	12.00	8.00	8.00	9.00	75.00
					Financiero S/.	4,658.00	4,658.00	4,658.00	4,658.00	7,158.00	4,958.00	6,658.00	6,658.00	4,658.00	4,658.00	4,656.00	4,956.00	62,992.00

Unidad Ejecutora : 001363 - MINISTERIO DE CULTURA - ADMINISTRACION GENERAL

Centro de Costo: 10.07 - MUSEO DE SITIO HUACA HUALLAMARCA

OEI.10 FORTALECER LA APROPIACIÓN SOCIAL Y SALVAGUARDA DEL PATRIMONIO COMO PARTE DE LA IDENTIDAD CULTURAL DE LA POBLACIÓN Y SU TERRITORIO

AEI.10.01 SENSIBILIZACIÓN E INFORMACIÓN PERMANENTE SOBRE CONOCIMIENTOS Y PRÁCTICAS PARA LA APROPIACIÓN SOCIAL Y USO SOSTENIBLE DEL PATRIMONIO CULTURAL ORIENTADA A LA CIUDADANÍA

COD.	Actividad Operativa / Inversiones	Ubigeo	U.M.	Prioridad	Meta	PROGRAMACION												Total Anual
						1	2	3	4	5	6	7	8	9	10	11	12	
AOI00136301462	DIFUSIÓN Y PROMOCIÓN DE LA PARTICIPACIÓN CIUDADANA PARA LA VALORACIÓN Y DEFENSA DEL PATRIMONIO CULTURAL	150131 : SAN ISIDRO	259 : PERSONA INFORMADA	1 : Muy Alta	Fisico	0.00	0.00	20.00	20.00	20.00	110.00	20.00	0.00	0.00	0.00	0.00	0.00	190.00
					Financiero S/.	0.00	0.00	2,000.00	2,000.00	4,000.00	2,000.00	0.00	0.00	0.00	0.00	0.00	0.00	10,000.00

OEI.11 OPTIMIZAR LA PREVENCIÓN DE LA AFECTACIÓN DEL PATRIMONIO CULTURAL DE LA NACIÓN

AEI.11.01 DECLARATORIA E INSCRIPCIÓN OPORTUNA PARA LA PROTECCIÓN DE LOS BIENES MATERIALES PERTENECIENTES AL PATRIMONIO CULTURAL DE LA NACIÓN

COD.	Actividad Operativa / Inversiones	Ubigeo	U.M.	Prioridad	Meta	PROGRAMACION												Total Anual
						1	2	3	4	5	6	7	8	9	10	11	12	
AOI00136301461	ELABORACIÓN DE LA FICHA PARA EL REGISTRO DE BIENES CULTURALES MUEBLES	150131 : SAN ISIDRO	460 : FICHA TECNICA	1 : Muy Alta	Fisico	3.00	3.00	3.00	3.00	3.00	4.00	2.00	2.00	2.00	2.00	1.00	2.00	30.00
					Financiero S/.	0.00	2,500.00	2,500.00	2,500.00	2,500.00	0.00	0.00	2,000.00	2,000.00	2,000.00	2,000.00	0.00	18,000.00

OEI.11 OPTIMIZAR LA PREVENCIÓN DE LA AFECTACIÓN DEL PATRIMONIO CULTURAL DE LA NACIÓN

AEI.11.04 PROTECCIÓN PERMANENTE A LOS BIENES DEL PATRIMONIO CULTURAL DE LA NACIÓN A FAVOR DE LA CIUDADANÍA.

COD.	Actividad Operativa / Inversiones	Ubigeo	U.M.	Prioridad	Meta	PROGRAMACION												Total Anual
						1	2	3	4	5	6	7	8	9	10	11	12	
AOI00136301456	CONSERVACIÓN PREVENTIVA Y DIAGNOSTICO DE BIENES CULTURALES MUEBLES	150131 : SAN ISIDRO	060 : INFORME	1 : Muy Alta	Fisico	1.00	1.00	1.00	1.00	1.00	1.00	1.00	1.00	1.00	1.00	1.00	1.00	12.00
					Financiero S/.	5,174.15	5,174.15	5,174.15	5,174.15	5,174.15	5,174.15	6,210.15	5,174.15	5,174.15	5,174.15	5,174.15	6,024.35	63,976.00
AOI00136301459	RESTAURACION DE BIENES CULTURALES MUEBLES	150131 : SAN ISIDRO	530 : BIEN	1 : Muy Alta	Fisico	2.00	2.00	2.00	2.00	2.00	2.00	2.00	2.00	2.00	2.00	2.00	2.00	24.00
					Financiero S/.	4,918.15	4,918.15	4,918.15	4,918.15	4,918.15	4,918.15	5,518.15	4,918.15	4,918.15	4,918.15	4,918.15	5,518.35	60,218.00

OEI.13 FORTALECER LA GESTIÓN INSTITUCIONAL

AEI.13.03 GESTIÓN INSTITUCIONAL EFECTIVA DEL MINISTERIO DE CULTURA

COD.	Actividad Operativa / Inversiones	Ubigeo	U.M.	Prioridad	Meta	PROGRAMACION												Total Anual
						1	2	3	4	5	6	7	8	9	10	11	12	
AOI00136301453	GESTION OPERATIVA Y ADMINISTRATIVA DEL MUSEO DE SITIO DE HUALLAMARCA	150131 : SAN ISIDRO	001 : ACCION	1 : Muy Alta	Fisico	1.00	1.00	1.00	1.00	1.00	1.00	1.00	1.00	1.00	1.00	1.00	2.00	13.00
					Financiero S/.	8,288.15	8,288.15	8,288.15	12,288.15	10,788.15	8,288.15	9,405.15	8,288.15	8,288.15	8,288.15	8,288.15	8,975.35	107,762.00

Unidad Ejecutora : 001363 - MINISTERIO DE CULTURA - ADMINISTRACION GENERAL

Centro de Costo: 10.08 - MUSEO DEL MIRADOR DEL CERRO SAN CRISTOBAL

OEI.13 FORTALECER LA GESTIÓN INSTITUCIONAL

AEI.13.03 GESTIÓN INSTITUCIONAL EFECTIVA DEL MINISTERIO DE CULTURA

COD.	Actividad Operativa / Inversiones	Ubigeo	U.M.	Prioridad	Meta	PROGRAMACION												Total Anual
						1	2	3	4	5	6	7	8	9	10	11	12	
AOI00136301447	GESTIÓN ADMINISTRATIVA Y OPERATIVA EN EL MUSEO DE SITIO CERRO SAN CRISTOBAL	150128 : RIMAC	001 : ACCION	1 : Muy Alta	Fisico	1.00	1.00	1.00	1.00	1.00	1.00	1.00	1.00	1.00	1.00	1.00	1.00	12.00
					Financiero S/.	2,637.80	2,637.80	2,637.80	5,637.80	5,637.80	5,637.80	6,237.80	5,637.80	4,944.80	3,240.80	2,638.00	3,242.00	50,768.00

Unidad Ejecutora : 001363 - MINISTERIO DE CULTURA - ADMINISTRACION GENERAL

Centro de Costo: 10.09 - CASA DE LA GASTRONOMIA

OEI.11 OPTIMIZAR LA PREVENCIÓN DE LA AFECTACIÓN DEL PATRIMONIO CULTURAL DE LA NACIÓN

AEI.11.01 DECLARATORIA E INSCRIPCIÓN OPORTUNA PARA LA PROTECCIÓN DE LOS BIENES MATERIALES PERTENECIENTES AL PATRIMONIO CULTURAL DE LA NACIÓN

COD.	Actividad Operativa / Inversiones	Ubigeo	U.M.	Prioridad	Meta	PROGRAMACION												Total Anual
						1	2	3	4	5	6	7	8	9	10	11	12	
AOI00136301477	ACTUALIZACION Y VERIFICACIÓN DEL INVENTARIO DE LAS COLECCIONES BIENES CULTURALES MUEBLES	150101 : LIMA	060 : INFORME	1 : Muy Alta	Fisico	0.00	0.00	0.00	0.00	1.00	0.00	0.00	1.00	0.00	0.00	0.00	1.00	3.00
					Financiero S/.	0.00	1,000.00	1,000.00	0.00	1,000.00	1,000.00	0.00	0.00	1,000.00	0.00	1,000.00	0.00	6,000.00
AOI00136301478	INSCRIPCION DE BIENES MUEBLES EN EL SIGCO	150101 : LIMA	530 : BIEN	1 : Muy Alta	Fisico	0.00	0.00	30.00	0.00	0.00	0.00	40.00	40.00	0.00	0.00	0.00	50.00	160.00
					Financiero S/.	0.00	1,000.00	1,000.00	0.00	1,000.00	1,000.00	0.00	0.00	1,000.00	0.00	1,000.00	0.00	6,000.00

OEI.11 OPTIMIZAR LA PREVENCIÓN DE LA AFECTACIÓN DEL PATRIMONIO CULTURAL DE LA NACIÓN

AEI.11.04 PROTECCIÓN PERMANENTE A LOS BIENES DEL PATRIMONIO CULTURAL DE LA NACIÓN A FAVOR DE LA CIUDADANÍA.

COD.	Actividad Operativa / Inversiones	Ubigeo	U.M.	Prioridad	Meta	PROGRAMACION												Total Anual
						1	2	3	4	5	6	7	8	9	10	11	12	
AOI00136301469	EVALUACIÓN DE LAS CONDICIONES DE CONSERVACIÓN, SEGURIDAD DE LOS MUSEOS, SALAS DE EXPOSICIÓN Y DEPÓSITOS DE BIENES CULTURALES	150101 : LIMA	060 : INFORME	1 : Muy Alta	Fisico	0.00	1.00	0.00	0.00	1.00	0.00	0.00	1.00	0.00	0.00	1.00	0.00	4.00
					Financiero S/.	1,090.08	1,090.08	1,090.08	1,090.08	1,090.08	1,090.08	1,240.08	1,090.08	1,090.08	1,090.08	1,090.08	1,240.12	13,381.00
AOI00136301473	CONSERVACION PREVENTIVA Y DIAGNOSTICO DE BIENES CULTURALES MUEBLES	150101 : LIMA	060 : INFORME	1 : Muy Alta	Fisico	1.00	0.00	1.00	0.00	1.00	0.00	1.00	0.00	1.00	0.00	1.00	1.00	7.00
					Financiero S/.	0.00	2,000.00	0.00	0.00	2,000.00	2,000.00	2,000.00	2,000.00	0.00	0.00	2,000.00	0.00	12,000.00
AOI00136301474	IMPLEMENTACIÓN DE EXPOSICIONES TEMPORALES O PERMANENTES EN LOS MUSEOS DE SU JURISDICCIÓN	150101 : LIMA	363 : ACTIVIDAD EFECTUADA	1 : Muy Alta	Fisico	0.00	0.00	1.00	0.00	0.00	1.00	0.00	1.00	1.00	0.00	2.00	1.00	7.00
					Financiero S/.	1,090.08	3,090.08	1,090.08	1,090.08	3,090.08	3,090.08	1,240.08	1,090.08	1,090.08	1,090.08	3,090.08	1,240.12	21,381.00

OEI.13 FORTALECER LA GESTIÓN INSTITUCIONAL

AEI.13.03 GESTIÓN INSTITUCIONAL EFECTIVA DEL MINISTERIO DE CULTURA

COD.	Actividad Operativa / Inversiones	Ubigeo	U.M.	Prioridad	Meta	PROGRAMACION												Total Anual
						1	2	3	4	5	6	7	8	9	10	11	12	
AOI00136301466	GESTION OPERATIVA Y ADMINISTRATIVA DEL MUSEO POSTAL Y FILATÉLICO DEL PERÚ Y LA CASA DE LA GASTRONOMÍA PERUANA	150101 : LIMA	001 : ACCION	1 : Muy Alta	Fisico	1.00	1.00	1.00	1.00	1.00	1.00	1.00	1.00	1.00	1.00	1.00	1.00	12.00
					Financiero S/.	3,212.00	3,212.00	3,212.00	3,212.00	3,412.00	5,412.00	5,713.00	6,212.00	4,744.00	3,362.00	3,362.00	3,663.00	48,728.00

Unidad Ejecutora : 001363 - MINISTERIO DE CULTURA - ADMINISTRACION GENERAL

Centro de Costo: 10.10 - CASA JOSE CARLOS MARIATEGUI

OEI.10 FORTALECER LA APROPIACIÓN SOCIAL Y SALVAGUARDA DEL PATRIMONIO COMO PARTE DE LA IDENTIDAD CULTURAL DE LA POBLACIÓN Y SU TERRITORIO

AEI.10.03 MECANISMOS DE ACCESO PARA LA INVESTIGACIÓN OPORTUNOS EN BENEFICIOS DE COLECTIVOS PORTADORES E INVESTIGADORES DEL PATRIMONIO CULTURAL

COD.	Actividad Operativa / Inversiones	Ubigeo	U.M.	Prioridad	Meta	PROGRAMACION												Total Anual
						1	2	3	4	5	6	7	8	9	10	11	12	
AOI00136301404	GESTION OPERATIVA Y ADMINISTRATIVA DE LA CASA MUSEO JOSE CARLOS MARIATEGUI	150101 : LIMA	001 : ACCION	1 : Muy Alta	Fisico	0.00	0.00	1.00	0.00	0.00	1.00	2.00	2.00	2.00	2.00	1.00	1.00	12.00
					Financiero S/.	1,500.00	3,500.00	3,500.00	3,500.00	5,000.00	5,000.00	5,500.00	5,500.00	5,000.00	4,416.00	1,500.00	1,500.00	45,416.00
AOI00136301458	DIFUSIÓN DE RESULTADOS DE LA INVESTIGACIÓN	150101 : LIMA	259 : PERSONA INFORMADA	1 : Muy Alta	Fisico	0.00	0.00	10.00	25.00	0.00	25.00	0.00	25.00	25.00	90.00	90.00	90.00	380.00
					Financiero S/.	0.00	1,000.00	0.00	2,000.00	1,500.00	3,500.00	2,000.00	0.00	0.00	0.00	0.00	1,000.00	11,000.00

OEI.11 OPTIMIZAR LA PREVENCIÓN DE LA AFECTACIÓN DEL PATRIMONIO CULTURAL DE LA NACIÓN

AEI.11.04 PROTECCIÓN PERMANENTE A LOS BIENES DEL PATRIMONIO CULTURAL DE LA NACIÓN A FAVOR DE LA CIUDADANÍA.

COD.	Actividad Operativa / Inversiones	Ubigeo	U.M.	Prioridad	Meta	PROGRAMACION												Total Anual
						1	2	3	4	5	6	7	8	9	10	11	12	

AOI00136301441	CONSERVACION PREVENTIVA Y DIAGNOSTICO DE BIENES CULTURALES MUEBLES	150101 : LIMA	060 : INFORME	1 : Muy Alta	Fisico	0.00	0.00	10.00	0.00	0.00	27.00	0.00	1.00	1.00	0.00	0.00	0.00	39.00
					Financiero S/.	2,674.15	2,674.15	2,674.15	2,674.15	2,674.15	2,674.15	3,200.00	2,674.15	2,674.15	2,674.15	2,675.50	3,347.15	33,290.00
AOI00136301451	IMPLEMENTACIÓN DE EXPOSICIONES TEMPORALES O PERMANENTES EN LOS MUSEOS DE SU JURISDICCIÓN	150101 : LIMA	363 : ACTIVIDAD EFECTUADA	1 : Muy Alta	Fisico	0.00	0.00	1.00	0.00	0.00	1.00	0.00	2.00	2.00	1.00	2.00	1.00	10.00
					Financiero S/.	3,700.00	3,700.00	3,700.00	3,700.00	3,700.00	3,700.00	4,382.00	3,700.00	3,700.00	3,700.00	3,700.00	4,300.00	45,682.00

Unidad Ejecutora : 001363 - MINISTERIO DE CULTURA - ADMINISTRACION GENERAL

Centro de Costo: 10.11 - LUGAR DE LA MEMORIA, LA TOLERANCIA Y LA INCLUSIÓN SOCIAL

OEI.13 FORTALECER LA GESTIÓN INSTITUCIONAL

AEI.13.03 GESTIÓN INSTITUCIONAL EFECTIVA DEL MINISTERIO DE CULTURA

COD.	Actividad Operativa / Inversiones	Ubigeo	U.M.	Prioridad	Meta	PROGRAMACION												Total Anual
						1	2	3	4	5	6	7	8	9	10	11	12	
AOI00136301510	PROMOCION DE LA REFLEXION Y MAYOR COMPRENSION SOBRE EL PERIODO DE VIOLENCIA Y SUS CONSECUENCIAS EN LA SOCIEDAD	150122 : MIRAFLORES	086 : PERSONA	1 : Muy Alta	Fisico	2,000.00	5,000.00	10,000.00	10,000.00	10,000.00	10,000.00	72,000.00	72,000.00	72,000.00	72,000.00	42,000.00	42,000.00	419,000.00
					Financiero S/.	18,596.60	30,096.60	30,096.60	30,096.60	30,096.60	30,096.60	26,096.60	26,096.60	26,096.60	26,096.60	22,500.00	20,661.00	316,627.00
AOI00136301520	DESARROLLO DE ESTRATEGIAS DE APRENDIZAJE Y REFLEXION A FAVOR DE UNA CULTURA DE PAZ	150122 : MIRAFLORES	363 : ACTIVIDAD EFECTUADA	1 : Muy Alta	Fisico	0.00	4.00	4.00	4.00	4.00	4.00	15.00	15.00	15.00	15.00	7.00	7.00	94.00
					Financiero S/.	12,648.30	36,648.30	20,648.30	12,648.30	12,648.30	12,648.30	15,444.30	12,648.30	12,648.30	12,648.30	5,648.30	5,648.30	172,575.60
AOI00136301526	PROMOCION DE LA GENERACION DE INFORMACION Y CONOCIMIENTO SOBRE TEMAS REFERIDOS AL PERIODO DE VIOLENCIA Y SUS CONSECUENCIAS	150122 : MIRAFLORES	066 : INVESTIGACION	1 : Muy Alta	Fisico	0.00	0.00	0.00	0.00	0.00	1.00	0.00	0.00	0.00	0.00	0.00	0.00	1.00
					Financiero S/.	9,448.30	15,448.30	27,538.30	15,448.30	25,448.30	24,448.30	23,448.30	50,918.30	46,428.30	50,918.30	45,418.30	47,215.30	382,126.60
AOI00136301545	COORDINACION CON LOS ACTORES AFECTADOS POR EL PERIODO DE VIOLENCIA LA REALIZACION DE ACTIVIDADES QUE AFIRMEN SU DIGNIDAD, CIUDADANIA Y DERECHOS	150122 : MIRAFLORES	363 : ACTIVIDAD EFECTUADA	1 : Muy Alta	Fisico	0.00	0.00	2.00	0.00	0.00	2.00	4.00	4.00	3.00	3.00	2.00	2.00	22.00
					Financiero S/.	15,158.30	11,710.15	11,710.15	11,710.15	11,710.15	11,710.15	11,710.15	11,515.20	14,634.35	14,634.35	17,634.35	18,334.35	162,171.80
AOI00136301558	FOMENTO DEL DIALOGO Y LA COOPERACION CON INICIATIVAS DE MEMORIAS A NIVEL NACIONAL E INTERNACIONAL	150122 : MIRAFLORES	363 : ACTIVIDAD EFECTUADA	1 : Muy Alta	Fisico	0.00	0.00	0.00	0.00	0.00	1.00	0.00	0.00	0.00	0.00	0.00	0.00	1.00
					Financiero S/.	12,120.75	8,000.00	8,000.00	8,000.00	8,000.00	8,000.00	8,000.00	8,000.00	8,000.00	8,000.00	8,000.00	8,000.00	100,120.75
AOI00136301566	OPERACION Y MANTENIMIENTO DEL LUGAR DE LA MEMORIA	150122 : MIRAFLORES	060 : INFORME	1 : Muy Alta	Fisico	0.00	0.00	1.00	0.00	0.00	1.00	0.00	0.00	2.00	0.00	2.00	0.00	6.00
					Financiero S/.	42,596.90	41,000.00	41,000.00	41,000.00	41,000.00	39,000.00	32,500.00	32,500.00	32,500.00	32,500.00	31,500.00	32,014.35	439,111.25

Unidad Ejecutora : 001363 - MINISTERIO DE CULTURA - ADMINISTRACION GENERAL

Centro de Costo: 11.01 - DIRECCIÓN GENERAL DE DEFENSA DEL PATRIMONIO CULTURAL

OEI.11 OPTIMIZAR LA PREVENCIÓN DE LA AFECTACIÓN DEL PATRIMONIO CULTURAL DE LA NACIÓN

AEI.11.05 ACCIONES PREVENTIVAS Y DE DEFENSA PERMANENTES POR AFECTACIONES AL PATRIMONIO CULTURAL DE LA NACIÓN EN BENEFICIO DEL PAÍS

COD.	Actividad Operativa / Inversiones	Ubigeo	U.M.	Prioridad	Meta	PROGRAMACION												Total Anual
						1	2	3	4	5	6	7	8	9	10	11	12	
AOI00136301347	PROTECCION Y DEFENSA DEL PATRIMONIO CULTURAL	150130 : SAN BORJA	105 : RESOLUCION	1 : Muy Alta	Fisico	5.00	5.00	6.00	6.00	7.00	8.00	7.00	7.00	7.00	5.00	5.00	0.00	68.00
					Financiero S/.	60,300.00	58,800.00	64,300.00	65,700.00	77,550.00	73,900.00	61,741.00	57,600.00	57,600.00	57,600.00	68,600.00	103,053.00	806,744.00
AOI00136302004	FORTALECER EL PROCEDIMIENTO ADMINISTRATIVO SANCIONADOR Y CAPACITACIÓN PARA LA VALORACIÓN DEL PATRIMONIO CULTURAL	150130 : SAN BORJA	036 : DOCUMENTO		Fisico	0.00	7.00	7.00	7.00	4.00	4.00	0.00	0.00	1.00	0.00	2.00	0.00	32.00
					Financiero S/.	0.00	22,000.00	11,000.00	11,000.00	36,888.00	36,887.00	10,362.00	19,059.00	37,557.00	0.00	19,059.00	30,209.00	234,021.00

Unidad Ejecutora : 001363 - MINISTERIO DE CULTURA - ADMINISTRACION GENERAL

Centro de Costo: 11.02 - DIRECCIÓN DE CONTROL Y SUPERVISIÓN

OEI.11 OPTIMIZAR LA PREVENCIÓN DE LA AFECTACIÓN DEL PATRIMONIO CULTURAL DE LA NACIÓN

AEI.11.02 FORMACIÓN DE CAPACIDADES PERMANENTE DE LOS ACTORES INVOLUCRADOS EN LA DEFENSA; RECUPERACIÓN Y RESTITUCIÓN Y MANEJO TERRITORIAL DEL PATRIMONIO CULTURAL EN SUS JURISDICCIONES

COD.	Actividad Operativa / Inversiones	Ubigeo	U.M.	Prioridad	Meta	PROGRAMACION												Total Anual
						1	2	3	4	5	6	7	8	9	10	11	12	
AOI00136301379	SUPERVISIÓN Y CAPACITACIÓN A LAS DIRECCIONES DESCONCENTRADAS DE CULTURA RESPECTO DE LOS PROCEDIMIENTOS ADMINISTRATIVOS SANCIONADORES	150130 : SAN BORJA	060 : INFORME	1 : Muy Alta	Fisico	0.00	2.00	1.00	3.00	1.00	3.00	3.00	3.00	4.00	0.00	1.00	0.00	21.00
					Financiero S/.	0.00	2,700.00	0.00	2,700.00	5,800.00	2,700.00	0.00	0.00	6,880.00	0.00	8,000.00	0.00	28,780.00

OEI.11 OPTIMIZAR LA PREVENCIÓN DE LA AFECTACIÓN DEL PATRIMONIO CULTURAL DE LA NACIÓN

AEI.11.05 ACCIONES PREVENTIVAS Y DE DEFENSA PERMANENTES POR AFECTACIONES AL PATRIMONIO CULTURAL DE LA NACIÓN EN BENEFICIO DEL PAÍS

COD.	Actividad Operativa / Inversiones	Ubigeo	U.M.	Prioridad	Meta	PROGRAMACION												Total Anual
						1	2	3	4	5	6	7	8	9	10	11	12	
AOI00136301370	ATENCIÓN DE DENUNCIAS Y OPERATIVO DE PREVENCIÓN PARA LA DEFENSA DE LOS BIENES PERTENECIENTES AL PATRIMONIO CULTURAL DE LA NACIÓN.	150130 : SAN BORJA	530 : BIEN	1 : Muy Alta	Fisico	0.00	0.00	0.00	0.00	0.00	140.00	0.00	0.00	0.00	0.00	0.00	155.00	295.00
					Financiero S/.	63,700.00	147,200.00	149,200.00	149,200.00	161,200.00	163,200.00	165,900.00	157,400.00	161,949.00	157,400.00	195,551.00	241,482.00	1,913,382.00

Unidad Ejecutora : 001363 - MINISTERIO DE CULTURA - ADMINISTRACION GENERAL

Centro de Costo: 11.03 - DIRECCIÓN DE RECUPERACIONES

OEI.11 OPTIMIZAR LA PREVENCIÓN DE LA AFECTACIÓN DEL PATRIMONIO CULTURAL DE LA NACIÓN

AEI.11.05 ACCIONES PREVENTIVAS Y DE DEFENSA PERMANENTES POR AFECTACIONES AL PATRIMONIO CULTURAL DE LA NACIÓN EN BENEFICIO DEL PAÍS

COD.	Actividad Operativa / Inversiones	Ubigeo	U.M.	Prioridad	Meta	PROGRAMACION 1	2	3	4	5	6	7	8	9	10	11	12	Total Anual
AOI00136301423	RECUPERACIÓN DE BIENES CULTURALES	150130 : SAN BORJA	530 : BIEN	1 : Muy Alta	Fisico	88.00	86.00	88.00	86.00	88.00	86.00	88.00	956.00	158.00	156.00	158.00	1,540.00	3,578.00
					Financiero S/.	62,739.00	81,489.00	79,489.00	79,489.00	147,989.00	107,439.00	117,589.00	119,489.00	119,213.00	108,089.00	108,889.00	107,813.00	1,239,716.00
AOI00136301430	PREVENCIÓN Y CONTROL DE TRÁFICO ILÍCITO EN LA DEFENSA DE LOS BIENES INTEGRANTES AL PATRIMONIO CULTURAL DE LA NACIÓN	150130 : SAN BORJA	036 : DOCUMENTO	1 : Muy Alta	Fisico	135.00	135.00	135.00	135.00	135.00	135.00	215.00	215.00	215.00	215.00	215.00	135.00	2,020.00
					Financiero S/.	1,000.00	3,000.00	2,000.00	2,000.00	2,000.00	2,000.00	20,000.00	6,000.00	6,000.00	5,000.00	10,000.00	0.00	59,000.00
AOI00136301486	VERIFICACIÓN Y RECUPERACIÓN DE BIENES CULTURALES - LOS OLIVOS	150117 : LOS OLIVOS	530 : BIEN	1 : Muy Alta	Fisico	1.00	1.00	1.00	1.00	1.00	1.00	1.00	40.00	1.00	1.00	4.00	2.00	55.00
					Financiero S/.	8,806.00	8,806.00	8,806.00	8,806.00	8,806.00	8,806.00	9,406.00	8,806.00	8,806.00	8,806.00	8,806.00	9,406.00	106,872.00
AOI00136301491	VERIFICACIÓN Y RECUPERACIÓN DE BIENES CULTURALES - CALLAO	070101 : CALLAO	530 : BIEN	1 : Muy Alta	Fisico	1.00	1.00	1.00	1.00	1.00	1.00	2.00	2.00	2.00	2.00	2.00	0.00	16.00
					Financiero S/.	17,120.00	17,120.00	17,120.00	17,120.00	17,120.00	17,120.00	17,120.00	17,120.00	17,120.00	17,120.00	17,120.00	17,120.00	205,440.00
AOI00136301496	VERIFICACIÓN Y RECUPERACIÓN DE BIENES CULTURALES - TACNA	230101 : TACNA	530 : BIEN	1 : Muy Alta	Fisico	0.00	1.00	0.00	0.00	1.00	0.00	0.00	1.00	0.00	0.00	1.00	0.00	4.00
					Financiero S/.	4,662.00	4,662.00	4,662.00	4,662.00	4,662.00	4,662.00	4,962.00	4,662.00	4,662.00	4,662.00	4,662.00	4,962.00	56,544.00
AOI00136301501	VERIFICACIÓN Y RECUPERACIÓN DE BIENES CULTURALES - PUNO	210101 : PUNO	530 : BIEN	1 : Muy Alta	Fisico	0.00	1.00	1.00	1.00	1.00	1.00	0.00	0.00	0.00	0.00	0.00	0.00	5.00
					Financiero S/.	3,000.00	3,000.00	3,000.00	3,000.00	7,000.00	4,000.00	0.00	0.00	0.00	0.00	0.00	0.00	23,000.00

Unidad Ejecutora : 001363 - MINISTERIO DE CULTURA - ADMINISTRACION GENERAL

Centro de Costo: 11.04 - DIRECCIÓN DE PARTICIPACIÓN CIUDADANA

OEI.10 FORTALECER LA APROPIACIÓN SOCIAL Y SALVAGUARDA DEL PATRIMONIO COMO PARTE DE LA IDENTIDAD CULTURAL DE LA POBLACIÓN Y SU TERRITORIO

AEI.10.01 SENSIBILIZACIÓN E INFORMACIÓN PERMANENTE SOBRE CONOCIMIENTOS Y PRÁCTICAS PARA LA APROPIACIÓN SOCIAL Y USO SOSTENIBLE DEL PATRIMONIO CULTURAL ORIENTADA A LA CIUDADANÍA

COD.	Actividad Operativa / Inversiones	Ubigeo	U.M.	Prioridad	Meta	PROGRAMACION 1	2	3	4	5	6	7	8	9	10	11	12	Total Anual
AOI00136301405	ELABORACION DE DOCUMENTOS Y RECURSOS PARA LA EDUCACIÓN PATRIMONIAL E INTERVENCIÓN SOCIOCULTURAL DEL PATRIMONIO	150130 : SAN BORJA	036 : DOCUMENTO	1 : Muy Alta	Fisico	0.00	0.00	2.00	0.00	2.00	1.00	1.00	0.00	0.00	2.00	2.00	0.00	10.00
					Financiero S/.	1,200.00	1,200.00	1,200.00	1,200.00	1,200.00	1,200.00	1,200.00	1,200.00	5,000.00	5,000.00	5,000.00	0.00	24,600.00
AOI00136301414	IMPLEMENTACIÓN DE MECANISMOS DE PARTICIPACIÓN CIUDADANA PARA LA PROTECCIÓN Y DEFENSA DEL PATRIMONIO CULTURAL	150130 : SAN BORJA	259 : PERSONA INFORMADA	1 : Muy Alta	Fisico	10.00	10.00	10.00	10.00	0.00	10.00	610.00	10.00	10.00	10.00	10.00	1,200.00	1,900.00
					Financiero S/.	15,000.00	15,000.00	15,000.00	15,000.00	19,800.00	20,400.00	19,700.00	19,000.00	20,000.00	20,000.00	20,000.00	20,600.00	219,500.00

OEI.10 FORTALECER LA APROPIACIÓN SOCIAL Y SALVAGUARDA DEL PATRIMONIO COMO PARTE DE LA IDENTIDAD CULTURAL DE LA POBLACIÓN Y SU TERRITORIO

AEI.10.02 FORTALECIMIENTO PERMANENTE DE CAPACIDADES DE LOS AGENTES; ORGANIZACIONES; MEDIADORES Y EDUCADORES EN LA PROMOCIÓN DEL PATRIMONIO CULTURAL

COD.	Actividad Operativa / Inversiones	Ubigeo	U.M.	Prioridad	Meta	PROGRAMACION 1	2	3	4	5	6	7	8	9	10	11	12	Total Anual
AOI00136301399	CAPACITACIÓN A DOCENTES Y/O MEDIADORES CULTURALES EN HERRAMIENTAS Y ESTRATEGIAS DIDÁCTICAS PARA LA VALORACIÓN Y DEFENSA DEL PATRIMONIO CULTURAL.	150130 : SAN BORJA	259 : PERSONA INFORMADA	1 : Muy Alta	Fisico	0.00	0.00	30.00	0.00	20.00	100.00	0.00	0.00	170.00	0.00	250.00	0.00	570.00
					Financiero S/.	10,000.00	15,000.00	15,000.00	15,000.00	10,000.00	10,600.00	10,000.00	10,000.00	10,000.00	12,000.00	10,000.00	10,600.00	138,200.00

OEI.11 OPTIMIZAR LA PREVENCIÓN DE LA AFECTACIÓN DEL PATRIMONIO CULTURAL DE LA NACIÓN

AEI.11.01 DECLARATORIA E INSCRIPCIÓN OPORTUNA PARA LA PROTECCIÓN DE LOS BIENES MATERIALES PERTENECIENTES AL PATRIMONIO CULTURAL DE LA NACIÓN

COD.	Actividad Operativa / Inversiones	Ubigeo	U.M.	Prioridad	Meta	PROGRAMACION 1	2	3	4	5	6	7	8	9	10	11	12	Total Anual
AOI00136301388	DIFUSIÓN Y PROMOCIÓN DE LA PARTICIPACIÓN CIUDADANA PARA LA VALORACIÓN Y DEFENSA DEL PATRIMONIO CULTURAL	150130 : SAN BORJA	259 : PERSONA INFORMADA	1 : Muy Alta	Fisico	0.00	35.00	35.00	35.00	70.00	70.00	20.00	380.00	20.00	20.00	20.00	0.00	705.00
					Financiero S/.	12,000.00	13,000.00	13,000.00	13,000.00	20,000.00	20,600.00	18,000.00	15,000.00	15,000.00	15,000.00	21,502.00	10,734.00	186,836.00

OEI.11 OPTIMIZAR LA PREVENCIÓN DE LA AFECTACIÓN DEL PATRIMONIO CULTURAL DE LA NACIÓN

AEI.11.02 FORMACIÓN DE CAPACIDADES PERMANENTE DE LOS ACTORES INVOLUCRADOS EN LA DEFENSA; RECUPERACIÓN Y RESTITUCIÓN Y MANEJO TERRITORIAL DEL PATRIMONIO CULTURAL EN SUS JURISDICCIONES

COD.	Actividad Operativa / Inversiones	Ubigeo	U.M.	Prioridad	Meta	PROGRAMACION 1	2	3	4	5	6	7	8	9	10	11	12	Total Anual
AOI00136301393	CAPACITACIÓN A FUNCIONARIOS DE GOBIERNOS LOCALES Y/O MIEMBROS DE AGRUPACIONES CULTURALES DE ENTORNOS CON PATRIMONIO CULTURAL.	150130 : SAN BORJA	259 : PERSONA INFORMADA	1 : Muy Alta	Fisico	0.00	10.00	10.00	10.00	30.00	230.00	15.00	15.00	0.00	0.00	200.00	0.00	520.00
					Financiero S/.	12,000.00	14,200.00	12,000.00	14,200.00	19,000.00	21,800.00	14,654.00	14,200.00	12,000.00	14,200.00	12,000.00	14,400.00	174,654.00

Unidad Ejecutora : 001363 - MINISTERIO DE CULTURA - ADMINISTRACION GENERAL

Centro de Costo: 12.01 - DIRECCIÓN GENERAL DE PATRIMONIO ARQUEOLÓGICO INMUEBLE

OEI.10 FORTALECER LA APROPIACIÓN SOCIAL Y SALVAGUARDA DEL PATRIMONIO COMO PARTE DE LA IDENTIDAD CULTURAL DE LA POBLACIÓN Y SU TERRITORIO

AEI.10.03 MECANISMOS DE ACCESO PARA LA INVESTIGACIÓN OPORTUNOS EN BENEFICIOS DE COLECTIVOS PORTADORES E INVESTIGADORES DEL PATRIMONIO CULTURAL

COD.	Actividad Operativa / Inversiones	Ubigeo	U.M.	Prioridad	Meta	PROGRAMACION 1	2	3	4	5	6	7	8	9	10	11	12	Total Anual
AOI00136301605	INVESTIGACION DOCUMENTAL DE SITIOS ARQUEOLOGICOS	150130 : SAN BORJA	066 : INVESTIGACION	1 : Muy Alta	Fisico	0.00	0.00	0.00	0.00	0.00	0.00	0.00	0.00	1.00	0.00	0.00	0.00	1.00
					Financiero S/.	0.00	0.00	0.00	0.00	0.00	0.00	0.00	0.00	5,000.00	0.00	0.00	1,000.00	6,000.00
AOI00136301608	DIFUSION DE RESULTADOS DE INVESTIGACIONES DE SITIOS ARQUEOLOGICOS	150130 : SAN BORJA	097 : PUBLICACION	2 : Alta	Fisico	0.00	0.00	0.00	0.00	0.00	0.00	0.00	0.00	1.00	0.00	0.00	0.00	1.00
					Financiero S/.	0.00	0.00	0.00	0.00	0.00	0.00	0.00	0.00	0.00	0.00	0.00	1,000.00	1,000.00

OEI.13 FORTALECER LA GESTIÓN INSTITUCIONAL

AEI.13.03 GESTIÓN INSTITUCIONAL EFECTIVA DEL MINISTERIO DE CULTURA

COD.	Actividad Operativa / Inversiones	Ubigeo	U.M.	Prioridad	Meta	PROGRAMACION												Total Anual
						1	2	3	4	5	6	7	8	9	10	11	12	
AOI00136301511	GESTION DE LA DIRECCION GENERAL DE PATRIMONIO ARQUEOLOGICO INMUEBLE	150130 : SAN BORJA	001 : ACCION	1 : Muy Alta	Fisico	230.00	230.00	230.00	230.00	230.00	230.00	228.00	250.00	250.00	250.00	400.00	400.00	3,158.00
					Financiero S/.	47,849.17	57,242.90	57,242.90	57,242.90	77,749.90	71,749.90	75,699.90	78,507.00	77,007.00	69,242.00	65,200.00	44,400.43	779,134.00
AOI00136301517	ORGANIZACIÓN DEL IX CONGRESO DE ARQUEOLOGIA	150130 : SAN BORJA	117 : EVENTOS	1 : Muy Alta	Fisico	0.00	0.00	0.00	0.00	0.00	0.00	0.00	1.00	0.00	0.00	0.00	0.00	1.00
					Financiero S/.	0.00	0.00	0.00	5,000.00	5,000.00	5,000.00	20,000.00	5,000.00	0.00	0.00	0.00	0.00	40,000.00
AOI00136301542	DIFUSION DE INSTRUMENTOS NORMATIVOS RELACIONADOS AL PATRIMONIO ARQUEOLOGICO	150130 : SAN BORJA	227 : CAPACITACION	2 : Alta	Fisico	0.00	0.00	0.00	1.00	0.00	0.00	1.00	0.00	0.00	0.00	0.00	1.00	3.00
					Financiero S/.	0.00	0.00	0.00	6,840.00	0.00	0.00	6,840.00	0.00	0.00	0.00	0.00	1,000.00	14,680.00
AOI00136302005	EVALUACIÓN SOLICITUDES DE PROTECCIÓN PROVISIONAL Y DE EXPEDIENTES TÉCNICOS DE DELIMITACIÓN REALIZADAS POR EL PERSONAL CAS EN EL MARCO DEL DECRETO DE URGENCIA NRO. 034	150130 : SAN BORJA	001 : ACCION		Fisico	0.00	0.00	0.00	0.00	0.00	1.00	0.00	0.00	0.00	0.00	1.00	0.00	2.00
					Financiero S/.	0.00	5,727.70	5,727.70	5,727.70	5,727.70	5,727.70	5,727.70	5,727.70	5,727.70	5,727.70	8,962.50	8,362.20	68,874.00
AOI00136302006	DELIMITACIÓN, LEVANTAMIENTO DE INFORMACIÓN, VERIFICACIÓN TÉCNICAS Y DIAGNÓSTICO DE EXPEDIENTE TÉCNICOS DE DELIMITACIÓN, REALIZADAS POR EL PERSONAL CAS EN EL MARCO DEL DECRETO DE URGENCIA NRO. 083	150130 : SAN BORJA	001 : ACCION		Fisico	0.00	0.00	0.00	0.00	0.00	0.00	0.00	1.00	0.00	0.00	0.00	1.00	2.00
					Financiero S/.	0.00	24,638.50	27,643.00	0.00	14,058.90	14,058.90	14,058.90	16,744.20	23,244.56	23,244.56	31,910.80	23,254.68	212,857.00

Unidad Ejecutora : 001363 - MINISTERIO DE CULTURA - ADMINISTRACION GENERAL

Centro de Costo: 12.02 - DIRECCIÓN DE GESTIÓN DE MONUMENTOS

OEI.11 OPTIMIZAR LA PREVENCIÓN DE LA AFECTACIÓN DEL PATRIMONIO CULTURAL DE LA NACIÓN

AEI.11.04 PROTECCIÓN PERMANENTE A LOS BIENES DEL PATRIMONIO CULTURAL DE LA NACIÓN A FAVOR DE LA CIUDADANÍA.

COD.	Actividad Operativa / Inversiones	Ubigeo	U.M.	Prioridad	Meta	PROGRAMACION												Total Anual
						1	2	3	4	5	6	7	8	9	10	11	12	
AOI00136301735	EVALUACIÓN Y DIAGNÓSTICO DEL ESTADO DE CONSERVACIÓN DEL MONUMENTO DECLARADO PATRIMONIO CULTURAL INMUEBLE	150130 : SAN BORJA	460 : FICHA TECNICA	1 : Muy Alta	Fisico	4.00	4.00	5.00	5.00	5.00	5.00	4.00	2.00	3.00	3.00	3.00	0.00	43.00
					Financiero S/.	13,445.50	13,445.50	13,445.50	13,445.50	13,445.50	13,445.50	13,045.50	16,945.50	14,245.50	7,445.50	2,945.50	2,275.62	137,576.12
AOI00136301737	EJECUCIÓN DE ACCIONES DE EMERGENCIA EN LOS SITIOS/MONUMENTOS ARQUEOLÓGICOS DE SU JURISDICCIÓN	150130 : SAN BORJA	530 : BIEN	1 : Muy Alta	Fisico	0.00	0.00	1.00	0.00	0.00	0.00	1.00	1.00	0.00	0.00	0.00	0.00	3.00
					Financiero S/.	0.00	5,000.00	10,598.25	0.00	8,200.00	10,000.00	10,598.25	13,128.37	7,500.00	0.00	0.00	0.00	65,024.87
AOI00136301739	OPERACIÓN Y MANTENIMIENTO DE LOS SITIOS/MONUMENTOS ARQUEOLÓGICOS DE SU JURISDICCIÓN	150130 : SAN BORJA	530 : BIEN	1 : Muy Alta	Fisico	0.00	0.00	0.00	0.00	0.00	0.00	0.00	0.00	0.00	0.00	0.00	15.00	15.00
					Financiero S/.	5,587.18	5,587.12	5,587.12	5,587.12	5,587.12	5,587.12	5,587.12	5,587.12	5,587.12	3,687.12	3,687.12	2,224.24	59,882.62
AOI00136301740	APROPIACION SOCIAL DE MONUMENTOS ARQUEOLOGICOS	150130 : SAN BORJA	519 : MONITOREO	1 : Muy Alta	Fisico	0.00	0.00	1.00	1.00	1.00	1.00	4.00	8.00	8.00	8.00	4.00	8.00	44.00
					Financiero S/.	0.00	0.00	11,195.50	11,195.50	11,195.50	11,195.50	11,195.50	8,695.50	8,695.50	6,195.50	16,228.99	14,259.11	110,052.10
AOI00136301742	FORTALECIMIENTO DE LA GESTIÓN PARTICIPATIVA DE LOS MONUMENTOS ARQUEOLÓGICOS	150130 : SAN BORJA	117 : EVENTOS	1 : Muy Alta	Fisico	3.00	3.00	0.00	1.00	1.00	1.00	0.00	1.00	1.00	1.00	0.00	0.00	12.00
					Financiero S/.	9,799.42	9,799.42	9,799.42	9,799.42	9,799.42	9,799.42	9,799.42	9,799.42	9,799.42	9,799.42	0.00	0.00	97,994.20
AOI00136301743	INSPECCIÓN OCULAR EN INTERVENCIONES ARQUEOLÓGICAS	150130 : SAN BORJA	063 : INSPECCION	1 : Muy Alta	Fisico	0.00	3.00	3.00	3.00	3.00	3.00	4.00	4.00	4.00	4.00	4.00	3.00	38.00
					Financiero S/.	13,445.00	13,445.00	13,445.00	13,445.00	20,245.00	20,245.00	23,195.00	22,445.00	17,945.00	14,176.00	19,020.47	18,014.63	209,066.10
AOI00136301744	ACONDICIONAMIENTO PARA EL USO PÚBLICO Y LA INTERPRETACIÓN CULTURAL DE SITIOS Y MONUMENTOS ARQUEOLÓGICOS	150130 : SAN BORJA	001 : ACCION	1 : Muy Alta	Fisico	0.00	0.00	0.00	4.00	0.00	0.00	0.00	0.00	0.00	0.00	0.00	0.00	4.00
					Financiero S/.	10,445.50	10,445.50	10,445.50	19,540.62	0.00	0.00	0.00	0.00	0.00	0.00	0.00	0.00	50,877.12
AOI00136301745	COORDINACIÓN CON GOBIERNOS SUBNACIONALES A FAVOR DE LA GESTIÓN DE LOS MONUMENTOS ARQUEOLÓGICOS	150130 : SAN BORJA	535 : ASISTENCIA TECNICA	1 : Muy Alta	Fisico	0.00	0.00	1.00	0.00	0.00	1.00	0.00	0.00	10.00	0.00	0.00	0.00	12.00
					Financiero S/.	0.00	0.00	4,972.50	0.00	0.00	4,972.50	0.00	10,500.00	13,722.50	0.00	0.00	0.00	34,167.50

OEI.13 FORTALECER LA GESTIÓN INSTITUCIONAL

AEI.13.03 GESTIÓN INSTITUCIONAL EFECTIVA DEL MINISTERIO DE CULTURA

COD.	Actividad Operativa / Inversiones	Ubigeo	U.M.	Prioridad	Meta	PROGRAMACION												Total Anual
						1	2	3	4	5	6	7	8	9	10	11	12	
AOI00136301732	ELABORACIÓN DE PROPUESTAS DE NORMATIVA EN LA GESTIÓN Y ADMINISTRACIÓN DE MONUMENTOS ARQUEOLÓGICOS	150130 : SAN BORJA	036 : DOCUMENTO	1 : Muy Alta	Fisico	0.00	0.00	0.00	0.00	0.00	1.00	1.00	0.00	0.00	0.00	0.00	0.00	2.00
					Financiero S/.	5,222.75	5,222.75	5,222.75	5,222.75	5,222.75	5,222.75	3,252.87	0.00	0.00	0.00	0.00	0.00	34,589.37

Unidad Ejecutora : 001363 - MINISTERIO DE CULTURA - ADMINISTRACION GENERAL

Centro de Costo: 12.03 - DIRECCIÓN DE CATASTRO Y SANEAMIENTO FÍSICO LEGAL

OEI.11 OPTIMIZAR LA PREVENCIÓN DE LA AFECTACIÓN DEL PATRIMONIO CULTURAL DE LA NACIÓN

AEI.11.01 DECLARATORIA E INSCRIPCIÓN OPORTUNA PARA LA PROTECCIÓN DE LOS BIENES MATERIALES PERTENECIENTES AL PATRIMONIO CULTURAL DE LA NACIÓN

COD.	Actividad Operativa / Inversiones	Ubigeo	U.M.	Prioridad	Meta	PROGRAMACION												Total Anual
						1	2	3	4	5	6	7	8	9	10	11	12	
AOI00136301632	ALIMENTACION DE BASE DE DATOS DE MONUMENTOS ARQUEOLOGICOS PARA MANTENER ACTUALIZADO EL CATASTRO DE MONUMENTOS ARQUEOLOGICOS A NIVEL NACIONAL	150130 : SAN BORJA	103 : REGISTRO	2 : Alta	Fisico	50.00	50.00	50.00	50.00	50.00	50.00	20.00	20.00	20.00	20.00	20.00	50.00	450.00
					Financiero S/.	11,000.00	11,000.00	11,000.00	11,000.00	11,000.00	11,000.00	12,200.00	15,250.00	15,250.00	15,250.00	3,500.00	2,956.86	130,406.86

AOI00136301636	EXPEDICION DE BUSQUEDA DE ANTECEDENTES CATASTRALES ARQUEOLOGICOS	150130 : SAN BORJA	060 : INFORME	1 : Muy Alta	Fisico	15.00	15.00	15.00	15.00	15.00	15.00	15.00	15.00	15.00	15.00	24.00	40.00	214.00
					Financiero S/.	7,941.67	12,441.67	13,241.67	12,441.67	12,441.67	12,441.67	13,341.67	5,441.67	5,441.67	7,941.67	6,491.67	6,792.67	116,401.04
AOI00136301655	EVALUACION DE SOLICITUDES RELACIONADAS CON EL ESTADO DE LOS MONUMENTOS ARQUEOLOGICOS	150130 : SAN BORJA	060 : INFORME	2 : Alta	Fisico	7.00	7.00	8.00	7.00	8.00	7.00	11.00	11.00	11.00	11.00	26.00	41.00	155.00
					Financiero S/.	4,500.00	9,000.00	9,000.00	9,000.00	9,000.00	9,000.00	9,600.00	9,000.00	9,000.00	9,000.00	3,500.00	3,500.00	93,100.00
AOI00136301663	ELABORACION DEL EXPEDIENTE TECNICO DE DELIMITACIÓN DE MONUMENTO ARQUEOLÓGICO PREHISPÁNICO	150130 : SAN BORJA	054 : EXPEDIENTE TECNICO	1 : Muy Alta	Fisico	2.00	3.00	3.00	3.00	3.00	3.00	4.00	5.00	5.00	4.00	4.00	12.00	51.00
					Financiero S/.	48,089.60	48,089.60	48,089.60	48,089.60	57,589.60	57,589.60	70,689.60	72,619.60	81,739.60	72,339.60	65,589.60	69,060.20	739,575.80
AOI00136301675	ELABORACION DEL EXPEDIENTE DE SANEAMIENTO FISICO - LEGAL PARA LA DECLARATORIA DEL BIEN ARQUEOLOGICO COMO PATRIMONIO CULTURAL DE LA NACION	150130 : SAN BORJA	530 : BIEN	1 : Muy Alta	Fisico	0.00	0.00	0.00	3.00	3.00	3.00	1.00	1.00	1.00	1.00	1.00	0.00	14.00
					Financiero S/.	14,824.64	14,824.64	14,824.64	18,824.64	23,124.64	23,284.64	16,224.64	15,324.64	21,324.64	14,324.64	20,750.00	17,750.00	215,406.40
AOI00136301682	REVISIÓN DE PROPUESTAS DE DELIMITACIÓN ELABORADAS EN EVALUACIONES ARQUEOLÓGICAS	150130 : SAN BORJA	060 : INFORME	1 : Muy Alta	Fisico	3.00	3.00	3.00	3.00	3.00	3.00	6.00	6.00	6.00	6.00	17.00	30.00	89.00
					Financiero S/.	20,770.29	20,770.29	20,770.29	20,770.29	20,770.29	20,770.29	22,870.29	20,770.29	20,770.29	20,770.29	1,500.00	1,500.00	212,802.90
AOI00136301685	ATENCION DE SOLICITUDES EN EL MARCO DE APLICACIÓN DEL DS 017-2021-MC	150130 : SAN BORJA	001 : ACCION	1 : Muy Alta	Fisico	3.00	3.00	3.00	3.00	3.00	3.00	2.00	2.00	7.00	6.00	6.00	6.00	47.00
					Financiero S/.	9,000.00	9,000.00	9,000.00	9,000.00	9,000.00	9,000.00	14,100.00	7,500.00	7,500.00	3,000.00	7,246.50	7,246.50	100,593.00

Unidad Ejecutora : 001363 - MINISTERIO DE CULTURA - ADMINISTRACION GENERAL

Centro de Costo: 12.04 - DIRECCIÓN DE CALIFICACIÓN DE INTERVENCIONES ARQUEOLÓGICA

OEI.11 OPTIMIZAR LA PREVENCIÓN DE LA AFECTACIÓN DEL PATRIMONIO CULTURAL DE LA NACIÓN

AEI.11.02 FORMACIÓN DE CAPACIDADES PERMANENTE DE LOS ACTORES INVOLUCRADOS EN LA DEFENSA; RECUPERACIÓN Y RESTITUCIÓN Y MANEJO TERRITORIAL DEL PATRIMONIO CULTURAL EN SUS JURISDICCIONES

COD.	Actividad Operativa / Inversiones	Ubigeo	U.M.	Prioridad	Meta	PROGRAMACION												Total Anual
						1	2	3	4	5	6	7	8	9	10	11	12	
AOI00136301753	EJECUCIÓN DE CAPACITACIONES TÉCNICAS A LAS DDCS DE APLICACIÓN DE NORMAS EN MATERIA DE PROYECTOS DE INTERVENCION ARQUEOLOGICA	150130 : SAN BORJA	227 : CAPACITACION	2 : Alta	Fisico	0.00	0.00	1.00	0.00	0.00	1.00	0.00	0.00	1.00	0.00	1.00	0.00	4.00
					Financiero S/.	0.00	0.00	10,401.18	0.00	0.00	10,401.18	0.00	0.00	10,401.18	0.00	5,501.18	0.00	36,704.72
AOI00136301776	DIFUSIÓN DE PROCEDIMIENTOS Y MODALIDADES PARA LA REALIZACIÓN DE PROYECTOS DE INTERVENCIÓN ARQUEOLÓGICA	150130 : SAN BORJA	227 : CAPACITACION	2 : Alta	Fisico	0.00	0.00	1.00	0.00	0.00	1.00	0.00	0.00	0.00	1.00	1.00	0.00	4.00
					Financiero S/.	0.00	0.00	10,401.18	0.00	0.00	7,601.18	0.00	0.00	1,501.18	0.00	2,001.18	0.00	21,504.72

OEI.11 OPTIMIZAR LA PREVENCIÓN DE LA AFECTACIÓN DEL PATRIMONIO CULTURAL DE LA NACIÓN

AEI.11.08 PREVENCIÓN OPORTUNA DE AFECTACIONES EN PRESUNTOS BIENES ARQUEOLÓGICOS DEL PATRIMONIO CULTURAL DE LA NACIÓN EN BENEFICIO DEL PAÍS

COD.	Actividad Operativa / Inversiones	Ubigeo	U.M.	Prioridad	Meta	PROGRAMACION												Total Anual
						1	2	3	4	5	6	7	8	9	10	11	12	
AOI00136301759	EVALUACIÓN DE PROYECTOS DE INTERVENCIÓN ARQUEOLÓGICA	150130 : SAN BORJA	105 : RESOLUCION	1 : Muy Alta	Fisico	23.00	23.00	23.00	26.00	26.00	26.00	55.00	55.00	55.00	55.00	60.00	60.00	487.00
					Financiero S/.	68,035.79	68,035.79	68,035.79	68,035.79	72,535.79	72,535.79	59,000.00	54,500.00	54,500.00	50,500.00	51,752.14	45,432.31	732,899.19
AOI00136301763	INSPECCIÓN A PROYECTOS DE INTERVENCIÓN ARQUEOLÓGICA EN EL MARCO DE OBRAS PÚBLICO Y/O PRIVADAS	150130 : SAN BORJA	063 : INSPECCION	1 : Muy Alta	Fisico	0.00	0.00	1.00	0.00	1.00	1.00	6.00	7.00	7.00	3.00	2.00	2.00	30.00
					Financiero S/.	0.00	0.00	7,740.46	0.00	13,240.46	13,240.46	14,500.00	18,240.46	13,000.00	13,540.46	15,774.86	14,257.21	123,534.37
AOI00136301786	EVALUACIÓN DE SOLICITUDES DE CUSTODIA TEMPORAL DE COLECCIONES ARQUEOLÓGICAS PROCEDENTES DE PROYECTOS DE INTERVENCIÓN ARQUEOLÓGICA	150130 : SAN BORJA	105 : RESOLUCION	1 : Muy Alta	Fisico	2.00	2.00	2.00	1.00	1.00	1.00	6.00	6.00	6.00	6.00	2.00	1.00	36.00
					Financiero S/.	2,361.38	2,361.38	2,361.38	2,361.38	2,361.38	2,361.38	5,011.38	4,861.38	2,361.38	2,361.38	7,039.20	7,189.21	42,992.21
AOI00136301790	EVALUACIÓN DE SOLICITUDES DE EXPORTACIÓN DE MUESTRAS ARQUEOLÓGICAS CON FINES DE INVESTIGACIÓN	150130 : SAN BORJA	105 : RESOLUCION	1 : Muy Alta	Fisico	0.00	1.00	1.00	0.00	1.00	1.00	7.00	7.00	7.00	7.00	7.00	7.00	46.00
					Financiero S/.	2,361.38	2,361.38	2,361.38	2,361.38	2,361.38	2,361.38	2,511.38	2,361.38	2,361.38	2,361.38	3,531.84	3,681.84	30,977.48

OEI.13 FORTALECER LA GESTIÓN INSTITUCIONAL

AEI.13.03 GESTIÓN INSTITUCIONAL EFECTIVA DEL MINISTERIO DE CULTURA

COD.	Actividad Operativa / Inversiones	Ubigeo	U.M.	Prioridad	Meta	PROGRAMACION												Total Anual
						1	2	3	4	5	6	7	8	9	10	11	12	
AOI00136301734	ELABORACIÓN DE OPINIONES TÉCNICAS SOBRE INSTRUMENTOS AMBIENTALES DE PROYECTOS PRODUCTIVOS, EXTRACTIVOS E INFRAESTRUCTURA	150130 : SAN BORJA	036 : DOCUMENTO	2 : Alta	Fisico	4.00	4.00	4.00	4.00	4.00	4.00	10.00	10.00	10.00	10.00	25.00	25.00	114.00
					Financiero S/.	15,003.53	15,003.53	15,003.53	15,003.53	15,003.53	15,003.53	16,003.53	15,003.53	8,003.53	4,803.53	4,803.53	10,803.48	149,442.31

Unidad Ejecutora : 001363 - MINISTERIO DE CULTURA - ADMINISTRACION GENERAL

Centro de Costo: 12.05 - DIRECCIÓN DE CERTIFICACIONES

OEI.11 OPTIMIZAR LA PREVENCIÓN DE LA AFECTACIÓN DEL PATRIMONIO CULTURAL DE LA NACIÓN

AEI.11.08 PREVENCIÓN OPORTUNA DE AFECTACIONES EN PRESUNTOS BIENES ARQUEOLÓGICOS DEL PATRIMONIO CULTURAL DE LA NACIÓN EN BENEFICIO DEL PAÍS

COD.	Actividad Operativa / Inversiones	Ubigeo	U.M.	Prioridad	Meta	PROGRAMACION												Total Anual
						1	2	3	4	5	6	7	8	9	10	11	12	
AOI00136301704	DIFUSIÓN Y CAPACITACIÓN LOS PROCEDIMIENTOS ARQUEOLÓGICOS	150130 : SAN BORJA	001 : ACCION	2 : Alta	Fisico	0.00	1.00	1.00	1.00	1.00	1.00	1.00	1.00	0.00	1.00	0.00	0.00	8.00
					Financiero S/.	5,425.27	0.00	0.00	0.00	0.00	0.00	0.00	0.00	0.00	0.00	3,171.40	0.00	8,596.67
AOI00136301711	ATENCIÓN DE SOLICITUDES DE PROCEDIMIENTO DE CIRA	150130 : SAN BORJA	001 : ACCION	1 : Muy Alta	Fisico	72.00	70.00	70.00	70.00	70.00	36.00	110.00	110.00	140.00	140.00	140.00	152.00	1,180.00
					Financiero S/.	50,216.09	38,086.66	38,086.66	38,086.66	54,086.66	38,500.00	37,500.00	52,500.00	51,297.68	38,000.00	62,129.14	69,815.00	568,304.55
AOI00136301718	ATENCIÓN DE SOLICITUDES DE INTERVENCIONES ARQUEOLOGICAS	150130 : SAN BORJA	001 : ACCION	1 : Muy Alta	Fisico	65.00	65.00	65.00	65.00	65.00	40.00	115.00	115.00	115.00	115.00	112.00	130.00	1,067.00
					Financiero S/.	35,681.94	32,536.66	32,536.66	32,536.66	48,536.66	34,000.00	35,200.00	42,600.00	44,322.66	26,600.00	63,150.00	64,350.00	492,051.24

AOI00136301725	EJECUCIÓN DE INSPECCIONES OCULARES A INTERVENCIONES ARQUEOLÓGICAS A NIVEL NACIONAL	150130 : SAN BORJA	599 : ACTA	1 : Muy Alta	Fisico	50.00	70.00	70.00	70.00	70.00	40.00	70.00	70.00	90.00	80.00	85.00	100.00	865.00
					Financiero S/.	39,080.83	39,080.83	39,080.83	39,080.83	51,080.93	42,204.17	41,204.17	33,204.17	32,926.83	16,204.17	31,454.17	31,025.61	435,627.54

Unidad Ejecutora : 001363 - MINISTERIO DE CULTURA - ADMINISTRACION GENERAL

Centro de Costo: 13.01 - DIRECCIÓN GENERAL DE INDUSTRIAS CULTURALES Y ARTES

OEI.08 FORTALECER EL DESARROLLO DE LA OFERTA CULTURAL DE LAS ARTES E INDUSTRIAS CULTURALES Y CREATIVAS.

AEI.08.01 FORTALECIMIENTO DE CAPACIDADES PERMANENTE A CREADORES; GESTORES Y EMPRENDEDORES DE LAS INDUSTRIAS CULTURALES Y ARTES

COD.	Actividad Operativa / Inversiones	Ubigeo	U.M.	Prioridad	Meta	PROGRAMACION												Total Anual
						1	2	3	4	5	6	7	8	9	10	11	12	
AOI00136301171	ORGANIZACIÓN DE ENCUENTROS CULTURALES PARA FORTALECIMIENTO DE CAPACIDADES	150130 : SAN BORJA	010 : BENEFICIARIO	1 : Muy Alta	Fisico	0.00	0.00	40.00	0.00	0.00	0.00	21.00	30.00	0.00	28.00	62.00	226.00	407.00
					Financiero S/.	0.00	6,500.00	0.00	13,000.00	0.00	6,000.00	0.00	18,000.00	6,400.00	0.00	0.00	44,000.00	93,900.00

OEI.08 FORTALECER EL DESARROLLO DE LA OFERTA CULTURAL DE LAS ARTES E INDUSTRIAS CULTURALES Y CREATIVAS.

AEI.08.02 OTORGAMIENTO DE INCENTIVOS ECONÓMICOS Y NO ECONÓMICOS ACCESIBLES A AGENTES CULTURALES; NEGOCIOS Y PROYECTOS CULTURALES

COD.	Actividad Operativa / Inversiones	Ubigeo	U.M.	Prioridad	Meta	PROGRAMACION												Total Anual
						1	2	3	4	5	6	7	8	9	10	11	12	
AOI00136301172	ORGANIZACIÓN DE CEREMONIA DE PREMIACIÓN DE CONCURSOS DE CINE Y DE ESTÍMULOS ECONÓMICOS	150130 : SAN BORJA	001 : ACCION	1 : Muy Alta	Fisico	0.00	0.00	0.00	0.00	0.00	0.00	0.00	0.00	0.00	0.00	1.00	0.00	1.00
					Financiero S/.	0.00	0.00	0.00	0.00	0.00	0.00	0.00	0.00	0.00	0.00	8,500.00	33,227.00	41,727.00
AOI00136301173	ORGANIZACIÓN Y EJECUCIÓN DE RECONOCIMIENTOS Y PREMIOS NACIONALES VINCULADOS A LAS INDUSTRIAS CULTURALES	150130 : SAN BORJA	010 : BENEFICIARIO	1 : Muy Alta	Fisico	0.00	0.00	0.00	0.00	0.00	0.00	0.00	0.00	0.00	0.00	0.00	0.00	0.00
					Financiero S/.	0.00	0.00	0.00	0.00	0.00	0.00	0.00	0.00	0.00	0.00	0.00	0.00	0.00
AOI00136301176	PARTICIPACIÓN EN ORGANISMOS INTERNACIONALES A TRAVÉS DEL PAGO DE LAS CUOTAS INTERNACIONALES	150130 : SAN BORJA	010 : BENEFICIARIO	1 : Muy Alta	Fisico	0.00	0.00	0.00	0.00	0.00	0.00	0.00	0.00	0.00	0.00	0.00	47.00	47.00
					Financiero S/.	0.00	0.00	0.00	0.00	0.00	1,278,098.00	0.00	0.00	0.00	0.00	0.00	200,000.00	1,478,098.00

OEI.12 FORTALECER LA PARTICIPACIÓN DE LOS ACTORES Y EL ENFOQUE TERRITORIAL EN EL DESARROLLO DE LAS POLÍTICAS DEL SECTOR CULTURA.

AEI.12.01 ASISTENCIA TÉCNICA Y ACOMPAÑAMIENTO INTEGRAL A ENTIDADES EN LOS TRES NIVELES DE GOBIERNO PARA LA GESTIÓN Y DESARROLLO DE POLÍTICAS CULTURALES A NIVEL TERRITORIAL

COD.	Actividad Operativa / Inversiones	Ubigeo	U.M.	Prioridad	Meta	PROGRAMACION												Total Anual
						1	2	3	4	5	6	7	8	9	10	11	12	
AOI00136301179	REALIZACIÓN DE ASISTENCIA TÉCNICA PARA ELABORACIÓN DE LINEAMIENTOS Y GUÍAS EN MATERIA DE LAS INDUSTRIAS CULTURALES	150130 : SAN BORJA	036 : DOCUMENTO	1 : Muy Alta	Fisico	0.00	0.00	0.00	0.00	0.00	0.00	0.00	0.00	0.00	0.00	0.00	2.00	2.00
					Financiero S/.	5,228.00	5,186.00	5,186.00	2,180.00	0.00	0.00	288.00	5,186.00	10,586.00	5,186.00	10,586.00	18,621.00	68,233.00
AOI00136302102	GESTIÓN Y ARTICULACIÓN TERRITORIAL	150130 : SAN BORJA	120 : ENTIDAD		Fisico	0.00	0.00	1.00	0.00	0.00	0.00	1.00	0.00	0.00	22.00	20.00	0.00	44.00
					Financiero S/.	0.00	0.00	0.00	0.00	0.00	5,000.00	5,000.00	5,000.00	6,400.00	6,400.00	0.00	5,400.00	33,200.00

OEI.13 FORTALECER LA GESTIÓN INSTITUCIONAL

AEI.13.03 GESTIÓN INSTITUCIONAL EFECTIVA DEL MINISTERIO DE CULTURA

COD.	Actividad Operativa / Inversiones	Ubigeo	U.M.	Prioridad	Meta	PROGRAMACION												Total Anual
						1	2	3	4	5	6	7	8	9	10	11	12	
AOI00136301163	ELABORACIÓN DE INSTRUMENTOS ESTADÍSTICOS Y/O ESTUDIOS	150130 : SAN BORJA	001 : ACCION	1 : Muy Alta	Fisico	0.00	1.00	1.00	0.00	2.00	0.00	1.00	0.00	1.00	0.00	0.00	3.00	9.00
					Financiero S/.	22,034.40	11,372.80	26,572.80	26,572.80	26,572.80	25,572.80	21,172.80	19,572.80	19,172.80	34,672.80	11,372.80	52,803.76	297,466.16
AOI00136301166	DISEÑO Y DESARROLLO PROGRAMÁTICOS	150130 : SAN BORJA	001 : ACCION	1 : Muy Alta	Fisico	0.00	0.00	3.00	1.00	0.00	1.00	0.00	1.00	0.00	1.00	0.00	1.00	8.00
					Financiero S/.	20,245.60	20,959.20	82,579.20	30,894.20	23,266.20	19,480.20	18,459.20	17,559.20	18,073.20	17,559.20	17,559.20	14,306.24	300,940.84
AOI00136301168	ELABORACIÓN Y DISEÑO DE POLÍTICAS Y/O MARCOS NORMATIVOS	150130 : SAN BORJA	001 : ACCION	1 : Muy Alta	Fisico	0.00	0.00	2.00	0.00	2.00	0.00	1.00	2.00	0.00	0.00	0.00	1.00	8.00
					Financiero S/.	0.00	10,000.00	10,000.00	10,000.00	10,000.00	10,000.00	10,000.00	10,000.00	10,000.00	10,000.00	10,000.00	20,000.00	120,000.00
AOI00136301888	DISEÑO Y DESARROLLO PROGRAMÁTICOS PARA EL DESARROLLO DE LA DIRECCIÓN DU 034-2021	150130 : SAN BORJA	001 : ACCION	1 : Muy Alta	Fisico	0.00	0.00	0.00	0.00	0.00	0.00	0.00	0.00	0.00	0.00	0.00	1.00	1.00
					Financiero S/.	40,594.00	40,304.00	40,304.00	40,304.00	40,304.00	40,304.00	36,218.00	36,218.00	36,218.00	36,218.00	29,681.00	27,531.00	444,198.00
AOI00136301889	DISEÑO Y DESARROLLO PROGRAMÁTICOS PARA EL DESARROLLO DE LA DIRECCIÓN DU 084-2021	150130 : SAN BORJA	001 : ACCION	1 : Muy Alta	Fisico	0.00	0.00	1.00	0.00	0.00	0.00	0.00	0.00	0.00	0.00	0.00	1.00	2.00
					Financiero S/.	116,122.00	115,008.00	116,244.00	115,008.00	127,736.00	112,927.00	110,002.00	75,607.00	94,500.00	98,208.00	89,808.00	173,637.00	1,344,807.00
AOI00136302176	GESTIÓN Y MONITOREO A LA IMPLEMENTACIÓN DEL REGISTRO NACIONAL DE TRABAJADORES Y ORGANIZACIONES DE LAS INDUSTRIAS CULTURALES Y ARTES - RENTOCA	150130 : SAN BORJA	001 : ACCION		Fisico	0.00	0.00	0.00	0.00	0.00	0.00	0.00	0.00	0.00	1.00	0.00	1.00	2.00
					Financiero S/.	0.00	0.00	0.00	0.00	0.00	0.00	0.00	0.00	0.00	16,000.00	51,000.00	19,879.00	86,879.00

Unidad Ejecutora : 001363 - MINISTERIO DE CULTURA - ADMINISTRACION GENERAL

Centro de Costo: 13.02 - DIRECCIÓN DEL AUDIOVISUAL, LA FONOGRAFÍA Y LOS NUEVOS MEDIOS

OEI.07 INCREMENTAR LA PARTICIPACIÓN DE LA POBLACIÓN EN BIENES; SERVICIOS Y ACTIVIDADES CULTURALES DIVERSOS.

AEI.07.05 DIFUSIÓN DE OBRAS AUDIOVISUALES DIVERSAS Y ACCESIBLES EN BENEFICIO DE LA POBLACIÓN

COD.	Actividad Operativa / Inversiones	Ubigeo	U.M.	Prioridad	Meta	PROGRAMACION												Total Anual
						1	2	3	4	5	6	7	8	9	10	11	12	
AOI00136301408	PROGRAMACIÓN Y PROYECCIÓN DE CONTENIDOS AUDIOVISUALES	150130 : SAN BORJA	010 : BENEFICIARIO	1 : Muy Alta	Fisico	200.00	250.00	550.00	500.00	750.00	950.00	900.00	900.00	700.00	700.00	1,800.00	500.00	8,700.00
					Financiero S/.	0.00	0.00	6,000.00	6,000.00	0.00	6,750.00	0.00	3,750.00	0.00	6,000.00	14,000.00	40,000.00	82,500.00

OEI.07 INCREMENTAR LA PARTICIPACIÓN DE LA POBLACIÓN EN BIENES; SERVICIOS Y ACTIVIDADES CULTURALES DIVERSOS.

AEI.07.07 GENERACIÓN DE CONTENIDOS CULTURALES EN PLATAFORMAS VIRTUALES ACCESIBLES A LA POBLACIÓN

COD.	Actividad Operativa / Inversiones	Ubigeo	U.M.	Prioridad	Meta	PROGRAMACION 1	2	3	4	5	6	7	8	9	10	11	12	Total Anual
AOI00136301410	DIFUSIÓN DE CONTENIDOS DE INDUSTRIAS CULTURALES Y LAS ARTES EN ESPACIOS VIRTUALES	150130 : SAN BORJA	010 : BENEFICIARIO	1 : Muy Alta	Fisico	4,000.00	4,000.00	4,000.00	4,000.00	4,000.00	4,000.00	4,000.00	4,000.00	4,000.00	4,000.00	7,780.00	4,000.00	51,780.00
					Financiero S/.	0.00	3,000.00	0.00	0.00	3,000.00	0.00	0.00	0.00	0.00	0.00	0.00	67,000.00	73,000.00

OEI.08 FORTALECER EL DESARROLLO DE LA OFERTA CULTURAL DE LAS ARTES E INDUSTRIAS CULTURALES Y CREATIVAS.

AEI.08.01 FORTALECIMIENTO DE CAPACIDADES PERMANENTE A CREADORES; GESTORES Y EMPRENDEDORES DE LAS INDUSTRIAS CULTURALES Y ARTES

COD.	Actividad Operativa / Inversiones	Ubigeo	U.M.	Prioridad	Meta	PROGRAMACION 1	2	3	4	5	6	7	8	9	10	11	12	Total Anual
AOI00136301403	REALIZACION DE TALLERES Y/O CHARLAS EN TEMAS CULTURALES	150130 : SAN BORJA	010 : BENEFICIARIO	1 : Muy Alta	Fisico	0.00	50.00	60.00	60.00	60.00	60.00	72.00	10.00	60.00	60.00	0.00	102.00	594.00
					Financiero S/.	5,227.70	5,186.30	5,186.30	5,186.30	5,186.30	5,186.30	5,486.30	22,343.30	15,186.30	5,186.30	5,186.30	13,942.30	98,490.00

OEI.08 FORTALECER EL DESARROLLO DE LA OFERTA CULTURAL DE LAS ARTES E INDUSTRIAS CULTURALES Y CREATIVAS.

AEI.08.02 OTORGAMIENTO DE INCENTIVOS ECONÓMICOS Y NO ECONÓMICOS ACCESIBLES A AGENTES CULTURALES; NEGOCIOS Y PROYECTOS CULTURALES

COD.	Actividad Operativa / Inversiones	Ubigeo	U.M.	Prioridad	Meta	PROGRAMACION 1	2	3	4	5	6	7	8	9	10	11	12	Total Anual
AOI00136301406	ORGANIZACIÓN Y EJECUCIÓN DE CONCURSOS DE CINE Y DE ESTÍMULOS ECONÓMICOS DEL AUDIOVISUAL	150130 : SAN BORJA	010 : BENEFICIARIO	1 : Muy Alta	Fisico	0.00	2.00	2.00	1.00	3.00	5.00	13.00	38.00	50.00	45.00	40.00	29.00	228.00
					Financiero S/.	17,310.80	12,758.90	195,392.37	172,482.60	215,295.20	534,034.50	1,248,052.00	3,687,244.80	5,005,874.80	6,717,804.80	6,615,574.80	3,023,466.43	27,445,292.00

OEI.08 FORTALECER EL DESARROLLO DE LA OFERTA CULTURAL DE LAS ARTES E INDUSTRIAS CULTURALES Y CREATIVAS.

AEI.08.04 PARTICIPACIÓN EN EVENTOS INTERNACIONALES Y DESARROLLO DE ACCIONES PARA EL POSICIONAMIENTO DE LAS INDUSTRIAS CULTURALES Y LAS ARTES EN EL EXTERIOR DE TRABAJADORES Y/O ORGANIZACIONES CULTURALES

COD.	Actividad Operativa / Inversiones	Ubigeo	U.M.	Prioridad	Meta	PROGRAMACION 1	2	3	4	5	6	7	8	9	10	11	12	Total Anual
AOI00136301412	PARTICIPACION EN EVENTOS INTERNACIONALES PARA POSICIONAMIENTO DE LAS ARTES E INDUSTRIAS CULTURALES	150130 : SAN BORJA	117 : EVENTOS	1 : Muy Alta	Fisico	0.00	0.00	1.00	1.00	0.00	1.00	0.00	1.00	0.00	0.00	1.00	0.00	5.00
					Financiero S/.	0.00	0.00	0.00	4,500.00	0.00	0.00	0.00	0.00	0.00	0.00	0.00	51,182.00	55,682.00
AOI00136302019	PARTICIPACIÓN EN EVENTOS NACIONALES PARA POSICIONAMIENTO DE LAS ARTES E INDUSTRIAS CULTURALES	150130 : SAN BORJA	117 : EVENTOS		Fisico	0.00	0.00	0.00	0.00	0.00	0.00	0.00	1.00	0.00	0.00	0.00	0.00	1.00
					Financiero S/.	0.00	0.00	0.00	0.00	0.00	0.00	0.00	21,000.00	0.00	0.00	0.00	7,000.00	28,000.00

OEI.13 FORTALECER LA GESTIÓN INSTITUCIONAL

AEI.13.03 GESTIÓN INSTITUCIONAL EFECTIVA DEL MINISTERIO DE CULTURA

COD.	Actividad Operativa / Inversiones	Ubigeo	U.M.	Prioridad	Meta	PROGRAMACION 1	2	3	4	5	6	7	8	9	10	11	12	Total Anual
AOI00136301396	ELABORACION Y DISEÑO DE POLÍTICAS, MARCOS NORMATIVOS	150130 : SAN BORJA	001 : ACCION	1 : Muy Alta	Fisico	0.00	0.00	0.00	0.00	0.00	0.00	1.00	0.00	0.00	0.00	1.00	0.00	2.00
					Financiero S/.	0.00	0.00	12,000.00	6,000.00	7,000.00	0.00	8,000.00	0.00	65,195.00	0.00	0.00	9,664.00	107,859.00
AOI00136301398	ELABORACION DE INSTRUMENTOS ESTADÍSTICOS Y ESTUDIOS	150130 : SAN BORJA	001 : ACCION	1 : Muy Alta	Fisico	0.00	0.00	0.00	0.00	0.00	0.00	1.00	0.00	0.00	0.00	0.00	1.00	2.00
					Financiero S/.	0.00	0.00	22,000.00	0.00	0.00	0.00	0.00	0.00	0.00	0.00	0.00	8,141.50	30,141.50
AOI00136301400	CONSERVACION DE ARCHIVO DOCUMENTAL Y ESPECIALIZADO	150130 : SAN BORJA	001 : ACCION	1 : Muy Alta	Fisico	0.00	0.00	1.00	0.00	0.00	0.00	0.00	1.00	0.00	0.00	0.00	0.00	2.00
					Financiero S/.	0.00	0.00	0.00	9,000.00	1,858.50	0.00	0.00	0.00	0.00	0.00	0.00	4,600.00	15,458.50
AOI00136302018	DISEÑO Y DESARROLLO PROGRAMÁTICOS PARA EL DESARROLLO DE LA DIRECCIÓN	150130 : SAN BORJA	001 : ACCION		Fisico	0.00	0.00	0.00	0.00	0.00	0.00	0.00	1.00	0.00	0.00	0.00	0.00	1.00
					Financiero S/.	0.00	0.00	0.00	0.00	0.00	3,000.00	9,000.00	6,000.00	0.00	0.00	0.00	0.00	18,000.00
AOI00136302177	IMPLEMENTACIÓN DEL RENTOCA PARA EL SECTOR DEL CINE Y EL AUDIOVISUAL	150130 : SAN BORJA	103 : REGISTRO		Fisico	0.00	0.00	0.00	0.00	0.00	0.00	0.00	0.00	0.00	0.00	37.00	23.00	60.00
					Financiero S/.	0.00	0.00	0.00	0.00	0.00	0.00	0.00	0.00	0.00	0.00	2,500.00	5,000.00	7,500.00

Unidad Ejecutora : 001363 - MINISTERIO DE CULTURA - ADMINISTRACION GENERAL

Centro de Costo: 13.03 - DIRECCIÓN DEL LIBRO Y LA LECTURA

OEI.07 INCREMENTAR LA PARTICIPACIÓN DE LA POBLACIÓN EN BIENES; SERVICIOS Y ACTIVIDADES CULTURALES DIVERSOS.

AEI.07.01 FORTALECIMIENTO DE CAPACIDADES PERMANENTE A MEDIADORES; DOCENTES DE ARTES Y PÚBLICO EN GENERAL

COD.	Actividad Operativa / Inversiones	Ubigeo	U.M.	Prioridad	Meta	PROGRAMACION 1	2	3	4	5	6	7	8	9	10	11	12	Total Anual
AOI00136301256	CAPACITACIÓN EN TEMAS CULTURALES	150130 : SAN BORJA	010 : BENEFICIARIO	1 : Muy Alta	Fisico	0.00	0.00	50.00	50.00	50.00	50.00	50.00	45.00	45.00	45.00	77.00	125.00	587.00
					Financiero S/.	0.00	0.00	4,000.00	10,000.00	14,000.00	23,500.00	37,320.00	35,000.00	92,300.00	55,860.00	76,020.00	110,448.00	458,448.00

OEI.07 INCREMENTAR LA PARTICIPACIÓN DE LA POBLACIÓN EN BIENES; SERVICIOS Y ACTIVIDADES CULTURALES DIVERSOS.

AEI.07.07 GENERACIÓN DE CONTENIDOS CULTURALES EN PLATAFORMAS VIRTUALES ACCESIBLES A LA POBLACIÓN

COD.	Actividad Operativa / Inversiones	Ubigeo	U.M.	Prioridad	Meta	PROGRAMACION 1	2	3	4	5	6	7	8	9	10	11	12	Total Anual
AOI00136301249	DIFUSIÓN DE CONTENIDOS DE INDUSTRIAS CULTURALES Y LAS ARTES EN ESPACIOS VIRTUALES	150130 : SAN BORJA	010 : BENEFICIARIO	1 : Muy Alta	Fisico	200.00	200.00	200.00	200.00	200.00	200.00	200.00	200.00	200.00	200.00	200.00	200.00	2,400.00
					Financiero S/.	0.00	7,000.00	31,775.00	52,275.00	63,275.00	50,775.00	35,775.00	18,975.00	18,975.00	18,975.00	6,975.00	13,951.00	318,726.00

OEI.08 FORTALECER EL DESARROLLO DE LA OFERTA CULTURAL DE LAS ARTES E INDUSTRIAS CULTURALES Y CREATIVAS.

AEI.08.01 FORTALECIMIENTO DE CAPACIDADES PERMANENTE A CREADORES; GESTORES Y EMPRENDEDORES DE LAS INDUSTRIAS CULTURALES Y ARTES

COD.	Actividad Operativa / Inversiones	Ubigeo	U.M.	Prioridad	Meta	PROGRAMACION												Total Anual
						1	2	3	4	5	6	7	8	9	10	11	12	
AOI00136301255	ORGANIZACIÓN DE ENCUENTROS CULTURALES PARA FORTALECIMIENTO DE CAPACIDADES	150130 : SAN BORJA	010 : BENEFICIARIO	1 : Muy Alta	Fisico	0.00	0.00	0.00	60.00	0.00	0.00	85.00	15.00	85.00	0.00	0.00	50.00	295.00
					Financiero S/.	0.00	4,000.00	4,000.00	4,000.00	17,500.00	4,000.00	8,000.00	8,000.00	8,000.00	39,000.00	39,000.00	5,000.00	140,500.00

OEI.08 FORTALECER EL DESARROLLO DE LA OFERTA CULTURAL DE LAS ARTES E INDUSTRIAS CULTURALES Y CREATIVAS.

AEI.08.02 OTORGAMIENTO DE INCENTIVOS ECONÓMICOS Y NO ECONÓMICOS ACCESIBLES A AGENTES CULTURALES; NEGOCIOS Y PROYECTOS CULTURALES

COD.	Actividad Operativa / Inversiones	Ubigeo	U.M.	Prioridad	Meta	PROGRAMACION												Total Anual
						1	2	3	4	5	6	7	8	9	10	11	12	
AOI00136301257	ORGANIZACIÓN Y EJECUCION DE RECONOCIMIENTOS Y PREMIOS NACIONALES VINCULADOS A LAS INDUSTRIAS CULTURALES	150130 : SAN BORJA	010 : BENEFICIARIO	1 : Muy Alta	Fisico	0.00	0.00	0.00	3.00	0.00	0.00	0.00	0.00	0.00	3.00	2.00	0.00	8.00
					Financiero S/.	0.00	12,000.00	14,000.00	20,500.00	32,500.00	26,000.00	8,500.00	37,500.00	18,000.00	162,500.00	40,000.00	8,900.00	380,400.00
AOI00136301259	ORGANIZACIÓN Y EJECUCIÓN DE LOS ESTÍMULOS ECONÓMICOS PARA LAS INDUSTRIAS CULTURALES	150130 : SAN BORJA	010 : BENEFICIARIO	1 : Muy Alta	Fisico	0.00	0.00	0.00	0.00	0.00	0.00	0.00	0.00	0.00	90.00	0.00	0.00	90.00
					Financiero S/.	0.00	0.00	0.00	0.00	8,000.00	17,000.00	14,000.00	7,500.00	346,175.00	346,175.00	343,675.00	343,475.00	1,426,000.00

OEI.08 FORTALECER EL DESARROLLO DE LA OFERTA CULTURAL DE LAS ARTES E INDUSTRIAS CULTURALES Y CREATIVAS.

AEI.08.03 DESARROLLO DE FERIAS; FESTIVALES; MERCADOS Y/O ESPACIOS DE CIRCULACIÓN DE BIENES Y SERVICIOS CULTURALES PERMANENTES PARA LOS AGENTES CULTURALES

COD.	Actividad Operativa / Inversiones	Ubigeo	U.M.	Prioridad	Meta	PROGRAMACION												Total Anual
						1	2	3	4	5	6	7	8	9	10	11	12	
AOI00136301252	ORGANIZACIÓN DE EVENTOS NACIONALES PARA POSICIONAMIENTO DE LAS ARTES E INDUSTRIA CULTURALES	150130 : SAN BORJA	117 : EVENTOS	1 : Muy Alta	Fisico	0.00	0.00	0.00	1.00	0.00	0.00	0.00	0.00	0.00	1.00	0.00	0.00	2.00
					Financiero S/.	0.00	3,500.00	3,500.00	48,787.84	4,000.00	8,500.00	8,500.00	12,500.00	178,725.50	178,725.50	52,500.00	12,500.00	511,738.84
AOI00136301253	PARTICIPACION EN EVENTOS NACIONALES PARA POSICIONAMIENTO DE LAS ARTES E INDUSTRIAS CULTURALES	150130 : SAN BORJA	117 : EVENTOS	1 : Muy Alta	Fisico	0.00	0.00	0.00	0.00	0.00	0.00	0.00	1.00	0.00	3.00	0.00	1.00	5.00
					Financiero S/.	0.00	4,000.00	4,000.00	4,000.00	11,000.00	11,000.00	11,000.00	5,500.00	345,000.00	12,000.00	8,500.00	8,500.00	424,500.00

OEI.08 FORTALECER EL DESARROLLO DE LA OFERTA CULTURAL DE LAS ARTES E INDUSTRIAS CULTURALES Y CREATIVAS.

AEI.08.04 PARTICIPACIÓN EN EVENTOS INTERNACIONALES Y DESARROLLO DE ACCIONES PARA EL POSICIONAMIENTO DE LAS INDUSTRIAS CULTURALES Y LAS ARTES EN EL EXTERIOR DE TRABAJADORES Y/O ORGANIZACIONES CULTURALES

COD.	Actividad Operativa / Inversiones	Ubigeo	U.M.	Prioridad	Meta	PROGRAMACION												Total Anual
						1	2	3	4	5	6	7	8	9	10	11	12	
AOI00136301251	PARTICIPACION EN EVENTOS INTERNACIONALES PARA POSICIONAMIENTO DE LAS ARTES E INDUSTRIAS CULTURALES	150130 : SAN BORJA	117 : EVENTOS	1 : Muy Alta	Fisico	0.00	0.00	0.00	0.00	0.00	1.00	0.00	0.00	0.00	0.00	0.00	1.00	2.00
					Financiero S/.	0.00	0.00	0.00	136,788.16	256,796.00	193,934.00	11,347.00	11,000.00	15,007.00	10,000.00	28,958.00	369,555.00	1,033,385.16

OEI.09 INCREMENTAR LA PARTICIPACIÓN DE LA POBLACIÓN A ESPACIOS Y MATERIALES DE LECTURA.

AEI.09.02 FORTALECIMIENTO DE LOS ESPACIOS DE LECTURA DE MANERA OPORTUNA EN BENEFICIO DE LA POBLACIÓN

COD.	Actividad Operativa / Inversiones	Ubigeo	U.M.	Prioridad	Meta	PROGRAMACION												Total Anual
						1	2	3	4	5	6	7	8	9	10	11	12	
AOI00136301248	IMPLEMENTACIÓN DE ACCIONES DE FOMENTO DE LAS INDUSTRIAS CULTURALES Y LAS ARTES	150130 : SAN BORJA	120 : ENTIDAD	1 : Muy Alta	Fisico	0.00	0.00	0.00	0.00	60.00	8.00	0.00	0.00	0.00	0.00	10.00	30.00	108.00
					Financiero S/.	28,771.00	91,186.00	130,294.00	97,281.00	83,086.00	163,579.00	230,622.35	75,137.00	50,453.00	45,137.00	2,066,655.65	2,072,639.00	5,134,841.00

OEI.09 INCREMENTAR LA PARTICIPACIÓN DE LA POBLACIÓN A ESPACIOS Y MATERIALES DE LECTURA.

AEI.09.03 PROGRAMAS PERMANENTES DE FOMENTO DE LA LECTURA Y ESCRITURA DIRIGIDOS A LA POBLACIÓN GENERAL

COD.	Actividad Operativa / Inversiones	Ubigeo	U.M.	Prioridad	Meta	PROGRAMACION												Total Anual
						1	2	3	4	5	6	7	8	9	10	11	12	
AOI00136301250	ORGANIZACIÓN DE PROGRAMAS DE ACCESO A ESPACIOS DEL LIBRO Y LA LECTURA	150130 : SAN BORJA	010 : BENEFICIARIO	1 : Muy Alta	Fisico	0.00	0.00	0.00	0.00	0.00	240.00	0.00	0.00	320.00	0.00	0.00	520.00	1,080.00
					Financiero S/.	14,071.00	22,959.00	22,959.00	49,883.00	23,698.00	39,221.00	57,871.49	44,958.81	95,409.30	103,409.30	102,543.30	103,680.80	680,664.00

OEI.12 FORTALECER LA PARTICIPACIÓN DE LOS ACTORES Y EL ENFOQUE TERRITORIAL EN EL DESARROLLO DE LAS POLÍTICAS DEL SECTOR CULTURA.

AEI.12.01 ASISTENCIA TÉCNICA Y ACOMPAÑAMIENTO INTEGRAL A ENTIDADES EN LOS TRES NIVELES DE GOBIERNO PARA LA GESTIÓN Y DESARROLLO DE POLÍTICAS CULTURALES A NIVEL TERRITORIAL

COD.	Actividad Operativa / Inversiones	Ubigeo	U.M.	Prioridad	Meta	PROGRAMACION												Total Anual
						1	2	3	4	5	6	7	8	9	10	11	12	
AOI00136301247	REALIZACIÓN DE ASISTENCIA TÉCNICA A ENTIDADES PARA ESTRATEGIAS DE DESARROLLO CULTURAL REGIONALES Y LOCALES	150130 : SAN BORJA	120 : ENTIDAD	1 : Muy Alta	Fisico	0.00	0.00	0.00	0.00	0.00	0.00	0.00	0.00	15.00	30.00	14.00	6.00	65.00
					Financiero S/.	0.00	6,000.00	6,000.00	6,000.00	6,000.00	6,000.00	6,000.00	6,000.00	16,000.00	18,000.00	19,500.00	6,000.00	101,500.00

OEI.13 FORTALECER LA GESTIÓN INSTITUCIONAL

AEI.13.03 GESTIÓN INSTITUCIONAL EFECTIVA DEL MINISTERIO DE CULTURA

COD.	Actividad Operativa / Inversiones	Ubigeo	U.M.	Prioridad	Meta	PROGRAMACION												Total Anual
						1	2	3	4	5	6	7	8	9	10	11	12	
AOI00136301240	ELABORACIÓN, DISEÑO Y DESARROLLO PROGRAMÁTICOS	150130 : SAN BORJA	001 : ACCION	1 : Muy Alta	Fisico	0.00	0.00	0.00	0.00	0.00	1.00	2.00	1.00	1.00	2.00	1.00	2.00	10.00
					Financiero S/.	9,455.00	57,773.00	162,042.00	163,339.00	145,559.00	128,959.00	79,075.13	49,777.17	94,440.70	60,626.00	35,547.00	65,666.00	1,052,259.00
AOI00136301241	CONSERVACIÓN DE ARCHIVO DOCUMENTAL Y/O ESPECIALIZADO	150130 : SAN BORJA	001 : ACCION	1 : Muy Alta	Fisico	0.00	0.00	0.00	0.00	0.00	1.00	0.00	0.00	1.00	0.00	0.00	1.00	3.00
					Financiero S/.	0.00	6,000.00	16,480.00	16,480.00	19,480.00	9,000.00	9,000.00	9,000.00	13,000.00	13,000.00	3,000.00	1,500.00	115,940.00
AOI00136301243	ELABORACIÓN Y DISEÑO DE POLÍTICAS, MARCOS NORMATIVOS	150130 : SAN BORJA	036 : DOCUMENTO	1 : Muy Alta	Fisico	0.00	0.00	0.00	0.00	0.00	0.00	1.00	0.00	0.00	0.00	0.00	2.00	3.00
					Financiero S/.	0.00	14,500.00	14,500.00	27,500.00	18,500.00	18,500.00	18,500.00	18,500.00	18,500.00	23,000.00	33,000.00	8,000.00	213,000.00

AOI00136301245	ELABORACIÓN DE INSTRUMENTOS ESTADISTICOS Y ESTUDIOS	150130 : SAN BORJA	036 : DOCUMENTO	1 : Muy Alta	Fisico	0.00	0.00	0.00	1.00	0.00	0.00	1.00	1.00	0.00	1.00	0.00	2.00	6.00
					Financiero S/.	0.00	0.00	0.00	0.00	60,750.00	116,450.00	70,055.00	111,771.00	346,444.00	129,966.00	42,525.00	336,635.00	1,214,596.00
AOI00136302179	IMPLEMENTACIÓN DEL RENTOCA PARA EL SECTOR DEL LIBRO Y LA LECTURA	150130 : SAN BORJA	103 : REGISTRO		Fisico	0.00	0.00	0.00	0.00	0.00	0.00	0.00	0.00	0.00	0.00	12.00	46.00	58.00
					Financiero S/.	0.00	0.00	0.00	0.00	0.00	0.00	0.00	0.00	0.00	0.00	4,300.00	8,600.00	12,900.00

Unidad Ejecutora : 001363 - MINISTERIO DE CULTURA - ADMINISTRACION GENERAL

Centro de Costo: 13.04 - DIRECCIÓN DE ARTES

OEI.07 INCREMENTAR LA PARTICIPACIÓN DE LA POBLACIÓN EN BIENES; SERVICIOS Y ACTIVIDADES CULTURALES DIVERSOS.

AEI.07.01 FORTALECIMIENTO DE CAPACIDADES PERMANENTE A MEDIADORES; DOCENTES DE ARTES Y PÚBLICO EN GENERAL

COD.	Actividad Operativa / Inversiones	Ubigeo	U.M.	Prioridad	Meta	PROGRAMACION												Total Anual
						1	2	3	4	5	6	7	8	9	10	11	12	
AOI00136301356	PROMOCIÓN DEL ARTE A TRAVÉS DE LA EDUCACIÓN PROGRAMA DE ARTES EN LA ESCUELA PASE	150130 : SAN BORJA	010 : BENEFICIARIO	1 : Muy Alta	Fisico	0.00	0.00	40.00	40.00	0.00	0.00	0.00	0.00	40.00	40.00	40.00	0.00	200.00
					Financiero S/.	0.00	0.00	0.00	2,389.00	4,500.00	0.00	0.00	0.00	0.00	0.00	0.00	20,000.00	26,889.00

OEI.07 INCREMENTAR LA PARTICIPACIÓN DE LA POBLACIÓN EN BIENES; SERVICIOS Y ACTIVIDADES CULTURALES DIVERSOS.

AEI.07.04 ESPECTÁCULOS ARTÍSTICOS Y CULTURALES DIVERSOS Y ACCESIBLES A LA POBLACIÓN

COD.	Actividad Operativa / Inversiones	Ubigeo	U.M.	Prioridad	Meta	PROGRAMACION												Total Anual
						1	2	3	4	5	6	7	8	9	10	11	12	
AOI00136301681	PROMOCIÓN DE FESTIVALES, CONCIERTOS, EXPOSICIONES, EXHIBICIONES EN INDUSTRIAS CULTURALES EN LA POBLACIÓN	150130 : SAN BORJA	010 : BENEFICIARIO	1 : Muy Alta	Fisico	0.00	0.00	0.00	50.00	50.00	0.00	0.00	150.00	0.00	0.00	200.00	0.00	450.00
					Financiero S/.	11,478.00	22,094.41	22,094.41	22,094.41	22,094.41	22,094.41	23,348.41	25,094.41	25,294.41	22,094.41	22,094.41	22,340.41	262,216.51

OEI.07 INCREMENTAR LA PARTICIPACIÓN DE LA POBLACIÓN EN BIENES; SERVICIOS Y ACTIVIDADES CULTURALES DIVERSOS.

AEI.07.07 GENERACIÓN DE CONTENIDOS CULTURALES EN PLATAFORMAS VIRTUALES ACCESIBLES A LA POBLACIÓN

COD.	Actividad Operativa / Inversiones	Ubigeo	U.M.	Prioridad	Meta	PROGRAMACION												Total Anual
						1	2	3	4	5	6	7	8	9	10	11	12	
AOI00136301369	DIFUSIÓN DE CONTENIDOS DE INDUSTRIAS CULTURALES Y LAS ARTES EN ESPACIOS VIRTUALES	150130 : SAN BORJA	010 : BENEFICIARIO	1 : Muy Alta	Fisico	5,500.00	7,000.00	7,000.00	7,000.00	7,000.00	7,000.00	5,000.00	5,000.00	5,000.00	5,000.00	5,000.00	5,500.00	71,000.00
					Financiero S/.	33,343.61	22,396.00	22,396.00	22,396.00	22,396.00	22,396.00	23,803.00	19,261.59	23,803.00	15,303.00	15,303.00	88,850.29	331,647.49

OEI.08 FORTALECER EL DESARROLLO DE LA OFERTA CULTURAL DE LAS ARTES E INDUSTRIAS CULTURALES Y CREATIVAS.

AEI.08.01 FORTALECIMIENTO DE CAPACIDADES PERMANENTE A CREADORES; GESTORES Y EMPRENDEDORES DE LAS INDUSTRIAS CULTURALES Y ARTES

COD.	Actividad Operativa / Inversiones	Ubigeo	U.M.	Prioridad	Meta	PROGRAMACION												Total Anual
						1	2	3	4	5	6	7	8	9	10	11	12	
AOI00136301354	ORGANIZACIÓN DE ENCUENTROS CULTURALES PARA FORTALECIMIENTO DE CAPACIDADES	150130 : SAN BORJA	010 : BENEFICIARIO	1 : Muy Alta	Fisico	0.00	0.00	300.00	200.00	80.00	80.00	20.00	60.00	60.00	60.00	60.00	20.00	940.00
					Financiero S/.	0.00	0.00	13,236.00	9,786.70	14,888.00	14,482.00	4,949.00	16,692.00	40,173.00	0.00	0.00	159,038.30	273,245.00

OEI.08 FORTALECER EL DESARROLLO DE LA OFERTA CULTURAL DE LAS ARTES E INDUSTRIAS CULTURALES Y CREATIVAS.

AEI.08.02 OTORGAMIENTO DE INCENTIVOS ECONÓMICOS Y NO ECONÓMICOS ACCESIBLES A AGENTES CULTURALES; NEGOCIOS Y PROYECTOS CULTURALES

COD.	Actividad Operativa / Inversiones	Ubigeo	U.M.	Prioridad	Meta	PROGRAMACION												Total Anual
						1	2	3	4	5	6	7	8	9	10	11	12	
AOI00136301891	ORGANIZACIÓN Y EJECUCIÓN DE LOS ESTÍMULOS ECONÓMICOS PARA LAS INDUSTRIAS CULTURALES	150130 : SAN BORJA	010 : BENEFICIARIO	1 : Muy Alta	Fisico	0.00	0.00	0.00	0.00	0.00	0.00	0.00	99.00	61.00	0.00	0.00	0.00	160.00
					Financiero S/.	0.00	0.00	0.00	8,200.00	8,200.00	15,700.00	13,550.00	42,050.00	1,258,500.00	1,150,300.00	662,400.00	29,100.00	3,188,000.00

OEI.08 FORTALECER EL DESARROLLO DE LA OFERTA CULTURAL DE LAS ARTES E INDUSTRIAS CULTURALES Y CREATIVAS.

AEI.08.03 DESARROLLO DE FERIAS; FESTIVALES; MERCADOS Y/O ESPACIOS DE CIRCULACIÓN DE BIENES Y SERVICIOS CULTURALES PERMANENTES PARA LOS AGENTES CULTURALES

COD.	Actividad Operativa / Inversiones	Ubigeo	U.M.	Prioridad	Meta	PROGRAMACION												Total Anual
						1	2	3	4	5	6	7	8	9	10	11	12	
AOI00136301345	PARTICIPACIÓN EN EVENTOS NACIONALES PARA POSICIONAMIENTO DE LAS ARTES E INDUSTRIAS CULTURALES	150130 : SAN BORJA	117 : EVENTOS	1 : Muy Alta	Fisico	0.00	0.00	3.00	1.00	0.00	3.00	1.00	0.00	1.00	0.00	0.00	4.00	13.00
					Financiero S/.	6,227.71	6,186.31	6,186.31	6,186.31	6,186.31	6,186.31	6,486.31	6,186.31	6,186.31	6,186.31	6,186.31	11,342.19	79,733.00

OEI.08 FORTALECER EL DESARROLLO DE LA OFERTA CULTURAL DE LAS ARTES E INDUSTRIAS CULTURALES Y CREATIVAS.

AEI.08.04 PARTICIPACIÓN EN EVENTOS INTERNACIONALES Y DESARROLLO DE ACCIONES PARA EL POSICIONAMIENTO DE LAS INDUSTRIAS CULTURALES Y LAS ARTES EN EL EXTERIOR DE TRABAJADORES Y/O ORGANIZACIONES CULTURALES

COD.	Actividad Operativa / Inversiones	Ubigeo	U.M.	Prioridad	Meta	PROGRAMACION												Total Anual
						1	2	3	4	5	6	7	8	9	10	11	12	
AOI00136301348	PARTICIPACIÓN EN EVENTOS INTERNACIONALES PARA POSICIONAMIENTO DE LAS ARTES E INDUSTRIAS CULTURALES	150130 : SAN BORJA	117 : EVENTOS	1 : Muy Alta	Fisico	0.00	0.00	1.00	2.00	0.00	0.00	0.00	0.00	2.00	0.00	0.00	0.00	5.00
					Financiero S/.	0.00	0.00	2,200.00	13,846.00	4,826.30	0.00	0.00	0.00	0.00	5,085.70	0.00	1.00	25,959.00

OEI.12 FORTALECER LA PARTICIPACIÓN DE LOS ACTORES Y EL ENFOQUE TERRITORIAL EN EL DESARROLLO DE LAS POLÍTICAS DEL SECTOR CULTURA.

AEI.12.01 ASISTENCIA TÉCNICA Y ACOMPAÑAMIENTO INTEGRAL A ENTIDADES EN LOS TRES NIVELES DE GOBIERNO PARA LA GESTIÓN Y DESARROLLO DE POLÍTICAS CULTURALES A NIVEL TERRITORIAL

COD.	Actividad Operativa / Inversiones	Ubigeo	U.M.	Prioridad	Meta	PROGRAMACION												Total Anual
						1	2	3	4	5	6	7	8	9	10	11	12	

AOI00136301362	REALIZACIÓN DE ASISTENCIA TÉCNICA A ENTIDADES PARA ESTRATEGIAS DE DESARROLLO CULTURAL REGIONALES Y LOCALES	150130 : SAN BORJA	120 : ENTIDAD	1 : Muy Alta	Fisico	0.00	0.00	0.00	2.00	0.00	1.00	0.00	0.00	0.00	2.00	1.00	0.00	6.00
					Financiero S/.	10,683.10	10,907.90	14,058.90	17,058.90	17,558.90	24,258.90	11,459.00	8,760.90	10,558.90	7,558.90	29,766.90	70,224.80	232,856.00

OEI.13 FORTALECER LA GESTIÓN INSTITUCIONAL

AEI.13.03 GESTIÓN INSTITUCIONAL EFECTIVA DEL MINISTERIO DE CULTURA

COD.	Actividad Operativa / Inversiones	Ubigeo	U.M.	Prioridad	Meta	PROGRAMACION												Total Anual
						1	2	3	4	5	6	7	8	9	10	11	12	
AOI00136301340	ELABORACIÓN Y DISEÑO DE POLÍTICAS Y/O MARCOS NORMATIVOS	150130 : SAN BORJA	001 : ACCION	1 : Muy Alta	Fisico	2.00	0.00	1.00	0.00	0.00	0.00	0.00	0.00	0.00	1.00	1.00	1.00	6.00
					Financiero S/.	7,994.10	5,186.30	5,186.30	5,186.30	5,186.30	5,186.30	5,486.30	5,186.30	5,186.30	5,186.30	5,186.30	3,973.30	64,130.40
AOI00136301344	DISEÑO Y DESARROLLO PROGRAMÁTICO	150130 : SAN BORJA	001 : ACCION	1 : Muy Alta	Fisico	0.00	0.00	2.00	0.00	0.00	0.00	3.00	2.00	0.00	0.00	1.00	2.00	10.00
					Financiero S/.	6,186.30	15,686.30	29,686.30	16,686.30	18,186.30	18,186.30	6,486.30	1,898.30	16,186.30	12,686.30	35,686.30	21,153.30	198,714.60
AOI00136302178	IMPLEMENTACIÓN DEL RENTOCA PARA EL SECTOR DE LAS ARTES	150130 : SAN BORJA	103 : REGISTRO		Fisico	0.00	0.00	0.00	0.00	0.00	0.00	0.00	0.00	0.00	0.00	656.00	944.00	1,600.00
					Financiero S/.	0.00	0.00	0.00	0.00	0.00	0.00	0.00	0.00	0.00	0.00	133,500.00	284,500.00	418,000.00

Unidad Ejecutora : 001363 - MINISTERIO DE CULTURA - ADMINISTRACION GENERAL

Centro de Costo: 13.05 - DIRECCIÓN DE ELENCOS NACIONALES

OEI.07 INCREMENTAR LA PARTICIPACIÓN DE LA POBLACIÓN EN BIENES; SERVICIOS Y ACTIVIDADES CULTURALES DIVERSOS.

AEI.07.04 ESPECTÁCULOS ARTÍSTICOS Y CULTURALES DIVERSOS Y ACCESIBLES A LA POBLACIÓN

COD.	Actividad Operativa / Inversiones	Ubigeo	U.M.	Prioridad	Meta	PROGRAMACION												Total Anual
						1	2	3	4	5	6	7	8	9	10	11	12	
AOI00136301262	PRESENTACIÓN ARTÍSTICA DE LOS ELENCOS NACIONALES	150130 : SAN BORJA	010 : BENEFICIARIO	1 : Muy Alta	Fisico	200.00	11,050.00	18,450.00	21,850.00	5,650.00	19,300.00	21,300.00	0.00	50.00	0.00	27,262.00	9,000.00	134,112.00
					Financiero S/.	1,628,982.41	1,301,989.94	1,228,987.48	1,439,034.10	1,415,312.29	1,336,081.78	1,291,707.50	1,468,403.20	1,389,528.80	1,166,773.50	1,095,273.50	1,075,020.50	15,837,095.00

OEI.13 FORTALECER LA GESTIÓN INSTITUCIONAL

AEI.13.03 GESTIÓN INSTITUCIONAL EFECTIVA DEL MINISTERIO DE CULTURA

COD.	Actividad Operativa / Inversiones	Ubigeo	U.M.	Prioridad	Meta	PROGRAMACION												Total Anual
						1	2	3	4	5	6	7	8	9	10	11	12	
AOI00136301261	ELABORACIÓN, DISEÑO Y DESARROLLO PROGRAMÁTICO	150130 : SAN BORJA	001 : ACCION	1 : Muy Alta	Fisico	0.00	0.00	0.00	0.00	0.00	0.00	1.00	0.00	0.00	1.00	0.00	2.00	4.00
					Financiero S/.	139,645.80	125,500.00	103,012.00	125,261.00	89,723.00	93,500.00	93,993.00	93,500.00	93,500.00	93,500.00	94,514.00	53,981.20	1,199,630.00

Unidad Ejecutora : 001363 - MINISTERIO DE CULTURA - ADMINISTRACION GENERAL

Centro de Costo: 13.06 - GRAN TEATRO NACIONAL

OEI.07 INCREMENTAR LA PARTICIPACIÓN DE LA POBLACIÓN EN BIENES; SERVICIOS Y ACTIVIDADES CULTURALES DIVERSOS.

AEI.07.03 ACTIVIDADES DE MEDIACIÓN Y FORMACIÓN DE PÚBLICOS CULTURALES ACCESIBLES A LA POBLACIÓN PARA EL FOMENTO DE LA APRECIACIÓN Y PARTICIPACIÓN EN LAS EXPRESIONES ARTÍSTICO - CULTURALES

COD.	Actividad Operativa / Inversiones	Ubigeo	U.M.	Prioridad	Meta	PROGRAMACION												Total Anual
						1	2	3	4	5	6	7	8	9	10	11	12	
AOI00136301271	REALIZACIÓN DE PROGRAMAS DE FORMACIÓN DE PÚBLICOS	150130 : SAN BORJA	010 : BENEFICIARIO	1 : Muy Alta	Fisico	3,250.00	2,550.00	2,950.00	6,400.00	6,500.00	6,900.00	17,200.00	27,500.00	31,500.00	27,500.00	28,000.00	17,500.00	177,750.00
					Financiero S/.	13,843.00	13,843.00	34,143.00	34,143.00	34,143.00	13,843.00	14,443.00	13,843.00	13,843.00	13,843.00	13,843.00	88,745.00	302,518.00

OEI.07 INCREMENTAR LA PARTICIPACIÓN DE LA POBLACIÓN EN BIENES; SERVICIOS Y ACTIVIDADES CULTURALES DIVERSOS.

AEI.07.04 ESPECTÁCULOS ARTÍSTICOS Y CULTURALES DIVERSOS Y ACCESIBLES A LA POBLACIÓN

COD.	Actividad Operativa / Inversiones	Ubigeo	U.M.	Prioridad	Meta	PROGRAMACION												Total Anual
						1	2	3	4	5	6	7	8	9	10	11	12	
AOI00136301267	PRODUCCIÓN Y COPRODUCCIÓN DE ESPECTÁCULOS PROPIOS PARA EL ACCESO AL PÚBLICO	150130 : SAN BORJA	010 : BENEFICIARIO	1 : Muy Alta	Fisico	0.00	10,000.00	15,600.00	15,600.00	15,600.00	15,800.00	28,300.00	11,700.00	15,900.00	14,300.00	15,700.00	9,800.00	168,300.00
					Financiero S/.	27,753.63	120,086.00	170,086.00	170,086.00	320,992.00	220,086.00	300,491.00	130,586.00	150,586.00	177,764.00	253,286.00	1,364,385.37	3,406,188.00
AOI00136301268	PRODUCCIÓN DE ESPECTÁCULOS CON ELENCOS NACIONALES PARA EL ACCESO AL PÚBLICO	150130 : SAN BORJA	117 : EVENTOS	1 : Muy Alta	Fisico	0.00	2.00	5.00	5.00	3.00	8.00	4.00	4.00	6.00	6.00	3.00	7.00	53.00
					Financiero S/.	21,157.50	21,157.50	21,157.50	21,157.50	21,157.50	21,157.50	21,977.00	21,157.50	21,157.50	21,157.50	21,157.50	22,657.50	256,209.50

OEI.13 FORTALECER LA GESTIÓN INSTITUCIONAL

AEI.13.03 GESTIÓN INSTITUCIONAL EFECTIVA DEL MINISTERIO DE CULTURA

COD.	Actividad Operativa / Inversiones	Ubigeo	U.M.	Prioridad	Meta	PROGRAMACION												Total Anual
						1	2	3	4	5	6	7	8	9	10	11	12	
AOI00136301273	OPERACIÓN Y MANTENIMIENTO DEL GRAN TEATRO NACIONAL	150130 : SAN BORJA	001 : ACCION	1 : Muy Alta	Fisico	10.00	10.00	10.00	10.00	10.00	10.00	10.00	8.00	8.00	8.00	8.00	12.00	114.00
					Financiero S/.	123,872.60	237,286.50	309,641.50	602,562.50	248,760.50	244,351.50	313,539.00	327,885.00	319,291.00	257,422.00	310,284.00	2,805,116.40	6,100,012.50

Unidad Ejecutora : 001363 - MINISTERIO DE CULTURA - ADMINISTRACION GENERAL

Centro de Costo: 14.01 - QHAPAQ NAN

OEI.10 FORTALECER LA APROPIACIÓN SOCIAL Y SALVAGUARDA DEL PATRIMONIO COMO PARTE DE LA IDENTIDAD CULTURAL DE LA POBLACIÓN Y SU TERRITORIO

AEI.10.01 SENSIBILIZACIÓN E INFORMACIÓN PERMANENTE SOBRE CONOCIMIENTOS Y PRÁCTICAS PARA LA APROPIACIÓN SOCIAL Y USO SOSTENIBLE DEL PATRIMONIO CULTURAL ORIENTADA A LA CIUDADANÍA

COD.	Actividad Operativa / Inversiones	Ubigeo	U.M.	Prioridad	Meta	PROGRAMACION												Total Anual
						1	2	3	4	5	6	7	8	9	10	11	12	
AOI00136301321	ELABORACION DE PUBLICACIONES PARA DIFUSION Y PROMOCION SOBRE EL PROYECTO QHAPAQ ÑAN. LIMA	150130 : SAN BORJA	097 : PUBLICACION	2 : Alta	Fisico	0.00	0.00	0.00	0.00	1.00	2.00	0.00	1.00	0.00	0.00	1.00	1.00	6.00
					Financiero S/.	15,000.00	15,000.00	15,000.00	15,000.00	15,000.00	50,000.00	16,800.00	15,000.00	15,000.00	15,000.00	15,267.86	16,800.00	218,867.86
AOI00136301324	PROMOCIÓN Y DIFUSIÓN DEL QHAPAQ ÑAN. LIMA LIMA SAN BORJA	150130 : SAN BORJA	001 : ACCION	1 : Muy Alta	Fisico	52.00	52.00	77.00	79.00	77.00	88.00	83.00	82.00	83.00	77.00	80.00	73.00	903.00
					Financiero S/.	13,653.40	13,653.40	13,653.40	13,653.40	26,653.40	13,653.40	14,553.40	13,653.40	13,653.40	28,653.40	85,719.40	1,553.40	252,706.80
AOI00136301329	PARTICIPACION EN ACCIONES INFORMATIVAS Y DE DIFUSION DE INVESTIGACIONES DEL PATRIMONIO CULTURAL DIRIGIDAS A POBLACIÓN LOCAL ASOCIADO AL QHAPAQ ÑAN. LIMA - LIMA - SAN BORJA	150130 : SAN BORJA	001 : ACCION	2 : Alta	Fisico	0.00	0.00	1.00	0.00	0.00	1.00	0.00	0.00	1.00	1.00	0.00	1.00	5.00
					Financiero S/.	6,003.51	6,003.51	6,003.51	6,003.51	6,003.51	6,003.51	6,303.51	6,003.51	6,003.51	6,003.51	6,003.51	6,303.56	72,642.17
AOI00136301331	DIFUSION DE INVESTIGACIONES SOBRE EL PATRIMONIO CULTURAL DIRIGIDAS A POBLACIÓN LOCAL ASOCIADO AL QHAPAQ ÑAN. LIMA - LIMA - SAN BORJA	150130 : SAN BORJA	259 : PERSONA INFORMADA	1 : Muy Alta	Fisico	0.00	0.00	0.00	0.00	0.00	0.00	0.00	20.00	0.00	0.00	510.00	0.00	530.00
					Financiero S/.	6,003.51	6,003.51	6,003.51	6,003.51	6,003.51	6,003.51	6,303.51	6,003.51	6,003.51	6,003.51	20,003.51	6,303.51	86,642.12
AOI00136301334	FORTALECIMIENTO DE CAPACIDADES VINCULADAS A LA GESTIÓN, SALVAGUARDA Y PROTECCIÓN DEL PATRIMONIO CULTURAL, ASOCIADAS AL QHAPAQ ÑAN. LIMA - LIMA - CIENEGUILLA	150109 : CIENEGUILLA	088 : PERSONA CAPACITADA	1 : Muy Alta	Fisico	0.00	0.00	0.00	0.00	0.00	0.00	0.00	0.00	0.00	0.00	10.00	0.00	10.00
					Financiero S/.	2,081.68	2,081.68	2,081.68	2,081.68	2,081.68	2,081.68	2,194.18	2,081.68	0.00	0.00	2,081.68	2,194.18	21,041.80
AOI00136301337	FORTALECIMIENTO DE CAPACIDADES VINCULADAS A LA GESTIÓN, SALVAGUARDA Y PROTECCIÓN DEL PATRIMONIO CULTURAL, ASOCIADAS AL QHAPAQ ÑAN. HUANUCO PAMPA, HUÁNUCO - DOS DE MAYO LA UNION	100301 : LA UNION	088 : PERSONA CAPACITADA	2 : Alta	Fisico	0.00	0.00	0.00	0.00	0.00	0.00	10.00	0.00	0.00	0.00	0.00	0.00	10.00
					Financiero S/.	2,081.68	2,081.68	2,081.68	2,081.68	2,081.68	2,081.68	2,194.18	2,081.68	2,081.68	0.00	0.00	0.00	18,847.62
AOI00136301338	FORTALECIMIENTO DE CAPACIDADES VINCULADAS A LA GESTIÓN, SALVAGUARDA Y PROTECCIÓN DEL PATRIMONIO CULTURAL, ASOCIADAS AL QHAPAQ ÑAN. LIMA LIMA SAN BORJA	150130 : SAN BORJA	088 : PERSONA CAPACITADA	2 : Alta	Fisico	0.00	0.00	10.00	0.00	0.00	0.00	0.00	0.00	0.00	0.00	0.00	0.00	10.00
					Financiero S/.	2,081.68	2,081.68	2,081.68	2,081.68	2,081.68	2,081.68	2,194.18	2,081.68	2,081.68	0.00	0.00	0.00	18,847.62
AOI00136301339	IMPLEMENTACIÓN DEL PROGRAMA DE SOCIALIZACION BAJO MODALIDAD VIRTUAL COMO RESPUESTA AL CONTEXTO DEL ESTADO DE EMERGENCIA SANITARIA. LIMA LIMA SAN BORJA	150130 : SAN BORJA	201 : INFORME TECNICO	2 : Alta	Fisico	0.00	1.00	0.00	1.00	0.00	0.00	2.00	1.00	0.00	0.00	1.00	2.00	8.00
					Financiero S/.	0.00	0.00	0.00	0.00	4,500.00	0.00	0.00	0.00	0.00	0.00	0.00	0.00	4,500.00
AOI00136301358	ZONIFICACIÓN PARTICIPATIVA EN LAS SECCIONES DE CAMINO Y SITIOS ARQUEOLÓGICOS ASOCIADOS AL QHAPAQ ÑAN EN PUNO, CHUCUITO, ZEPITA	210407 : ZEPITA	201 : INFORME TECNICO	1 : Muy Alta	Fisico	0.00	0.00	0.00	0.00	0.00	0.00	0.00	1.00	0.00	0.00	0.00	0.00	1.00
					Financiero S/.	1,486.80	1,486.80	0.00	0.00	0.00	0.00	0.00	0.00	0.00	0.00	0.00	0.00	2,973.60
AOI00136301365	ZONIFICACIÓN PARTICIPATIVA EN LAS SECCIONES DE CAMINO Y SITIOS ARQUEOLÓGICOS ASOCIADOS AL QHAPAQ ÑAN EN ÁNCASH. PALLASCA CONCHUCOS	021503 : CONCHUCOS	201 : INFORME TECNICO	1 : Muy Alta	Fisico	0.00	0.00	0.00	0.00	0.00	0.00	0.00	1.00	0.00	0.00	0.00	0.00	1.00
					Financiero S/.	1,800.00	1,800.00	0.00	0.00	0.00	0.00	0.00	0.00	0.00	0.00	0.00	0.00	3,600.00
AOI00136301375	ZONIFICACIÓN PARTICIPATIVA EN LAS SECCIONES DE CAMINO Y SITIOS ARQUEOLÓGICOS ASOCIADOS AL QHAPAQ ÑAN EN LIMA.	150130 : SAN BORJA	201 : INFORME TECNICO	1 : Muy Alta	Fisico	0.00	0.00	0.00	0.00	0.00	0.00	0.00	1.00	0.00	0.00	0.00	0.00	1.00
					Financiero S/.	3,500.00	3,500.00	0.00	0.00	0.00	0.00	0.00	0.00	0.00	0.00	0.00	0.00	7,000.00
AOI00136301384	ZONIFICACIÓN PARTICIPATIVA EN LAS SECCIONES DE CAMINO Y SITIOS ARQUEOLÓGICOS ASOCIADOS AL QHAPAQ ÑAN EN LA LIBERTAD, SANCHEZ CARRIÓN, SARIN	130907 : SARIN	201 : INFORME TECNICO	1 : Muy Alta	Fisico	0.00	0.00	0.00	0.00	0.00	0.00	0.00	1.00	0.00	0.00	0.00	0.00	1.00
					Financiero S/.	1,800.00	1,800.00	0.00	0.00	0.00	0.00	0.00	0.00	0.00	0.00	0.00	0.00	3,600.00
AOI00136301394	GENERACIÓN DE PROCESOS PARTICIPATIVOS VIRTUALES CON ASOCIACIONES CULTURALES, COLECTIVOS SOCIALES U ORGANIZACIONES PARA LA PROTECCION, CONSERVACION Y GESTION DEL QHAPAQ ÑAN. LIMA, LIMA, SAN BORJA	150130 : SAN BORJA	201 : INFORME TECNICO	1 : Muy Alta	Fisico	0.00	0.00	0.00	0.00	0.00	0.00	1.00	0.00	0.00	0.00	0.00	1.00	2.00
					Financiero S/.	0.00	4,000.00	4,000.00	0.00	0.00	0.00	0.00	0.00	0.00	0.00	0.00	0.00	8,000.00
AOI00136301397	REALIZACION DE ACCIONES INFORMATIVAS INCLUSIVAS DIRIGIDAS A POBLACIÓN LOCAL Y PÚBLICO EN GENERAL SOBRE PATRIMONIO CULTURAL ASOCIADO AL QHAPAQ ÑAN LIMA LIMA SAN BORJA	150130 : SAN BORJA	001 : ACCION	1 : Muy Alta	Fisico	0.00	1.00	0.00	0.00	2.00	0.00	0.00	2.00	0.00	0.00	2.00	0.00	7.00
					Financiero S/.	1,500.00	1,500.00	1,500.00	1,500.00	1,500.00	1,500.00	1,500.00	0.00	1,500.00	1,500.00	1,500.00	0.00	15,000.00
AOI00136301401	IMPLEMENTACIÓN DE ACCIONES INFORMATIVAS INCLUSIVAS DIRIGIDAS A POBLACIÓN LOCAL SOBRE PATRIMONIO CULTURAL ASOCIADO AL QHAPAQ ÑAN EN PUNO, SAN ROMÁN, JULIACA	211101 : JULIACA	259 : PERSONA INFORMADA	2 : Alta	Fisico	0.00	0.00	0.00	0.00	0.00	0.00	0.00	0.00	0.00	0.00	15.00	0.00	15.00
					Financiero S/.	1,500.00	1,500.00	1,500.00	1,500.00	1,500.00	1,500.00	1,500.00	1,500.00	1,500.00	1,500.00	1,500.00	1,500.00	18,000.00
AOI00136301433	IMPLEMENTACIÓN DE CAPACITACIONES VIRTUALES PARA PROMOVER EL RECONOCIMIENTO DE ACTIVOS CULTURALES DEL QHAPAQ ÑAN. LIMA, LIMA, SAN BORJA	150130 : SAN BORJA	088 : PERSONA CAPACITADA	2 : Alta	Fisico	0.00	0.00	0.00	0.00	0.00	0.00	0.00	0.00	0.00	0.00	5.00	0.00	5.00
					Financiero S/.	3,000.00	3,000.00	0.00	0.00	0.00	0.00	0.00	0.00	0.00	0.00	0.00	0.00	6,000.00
AOI00136301438	IMPLEMENTACION DE ACCIONES PARA LA PUESTA EN USO SOCIAL DEL PATRIMONIO CULTURAL ASOCIADO AL QHAPAQ ÑAN DIRIGIDAS A PÚBLICO EN GENERAL EN LIMA	150130 : SAN BORJA	048 : EVENTO CULTURAL	2 : Alta	Fisico	0.00	0.00	1.00	0.00	0.00	1.00	0.00	0.00	1.00	0.00	0.00	0.00	3.00
					Financiero S/.	12,500.00	12,500.00	12,500.00	12,500.00	12,500.00	12,500.00	12,500.00	12,500.00	12,500.00	12,500.00	12,500.00	0.00	137,500.00
AOI00136301442	ORGANIZACIÓN Y EJECUCION DE EVENTOS VIRTUALES PARA EL FORTALECIMIENTO DE LA IDENTIDAD DE LAS POBLACIONES ALEDAÑAS AL QHAPAQ ÑAN. LIMA, LIMA, LIMA.	150101 : LIMA	048 : EVENTO CULTURAL	2 : Alta	Fisico	0.00	0.00	0.00	0.00	0.00	1.00	0.00	0.00	0.00	0.00	0.00	0.00	1.00
					Financiero S/.	2,000.00	2,000.00	2,000.00	2,000.00	2,000.00	2,000.00	2,000.00	2,000.00	2,000.00	2,000.00	2,000.00	2,000.00	24,000.00

AOI00136301446	CONFORMACIÓN DE ESPACIOS DE TRABAJO PARTICIPATIVOS CON COLECTIVOS SOCIALES U ORGANIZACIONES PARA LA PROTECCION CONSERVACION Y GESTION DEL QHAPAQ ÑAN EN PIURA, AYABACA, AYABACA	200201 : AYABACA	599 : ACTA	2 : Alta	Fisico	0.00	0.00	0.00	0.00	0.00	0.00	0.00	0.00	0.00	0.00	0.00	1.00	1.00
					Financiero S/.	958.00	958.00	958.00	958.00	958.00	958.00	0.00	0.00	0.00	0.00	0.00	0.00	5,748.00
AOI00136301452	IMPLEMENTACION DE ACCIONES PARA PROMOVER LA ACCESIBILIDAD A LAS PERSONAS CON DISCAPACIDAD A LOS CIRCUITOS DE VISITA DEL QHAPAQ ÑAN EN LIMA LIMA, CIENEGUILLA	150109 : CIENEGUILLA	001 : ACCION	2 : Alta	Fisico	0.00	0.00	0.00	0.00	0.00	0.00	0.00	0.00	0.00	0.00	0.00	1.00	1.00
					Financiero S/.	0.00	0.00	2,083.33	2,083.33	2,083.33	2,083.34	0.00	0.00	0.00	0.00	0.00	0.00	8,333.33
AOI00136301485	IMPLEMENTACION DE ACCIONES PARA PROMOVER LA ACCESIBILIDAD A LAS PERSONAS CON DISCAPACIDAD A LOS CIRCUITOS DE VISITA DEL QHAPAQ ÑAN EN TUMBES.	240101 : TUMBES	001 : ACCION	2 : Alta	Fisico	0.00	0.00	0.00	0.00	0.00	0.00	0.00	0.00	0.00	0.00	1.00	0.00	1.00
					Financiero S/.	6,500.00	6,500.00	6,500.00	6,500.00	6,500.00	6,500.00	6,500.00	6,500.00	6,500.00	6,500.00	6,500.00	6,500.00	78,000.00
AOI00136301494	REALIZACION DE ACCIONES EDUCATIVAS PARA LA PUESTA EN VALOR DEL PATRIMONIO CULTURAL ASOCIADO AL QHAPAQ ÑAN . LIMA LIMA SAN BORJA	150130 : SAN BORJA	259 : PERSONA INFORMADA	2 : Alta	Fisico	0.00	20.00	20.00	40.00	20.00	40.00	20.00	30.00	70.00	70.00	100.00	30.00	460.00
					Financiero S/.	12,655.30	12,655.30	12,655.30	12,655.30	12,655.30	12,655.30	14,155.30	12,655.30	12,655.30	12,655.30	12,655.30	14,155.30	154,863.60
AOI00136301499	REALIZACION DE ACCIONES PARA LA PUESTA EN VALOR DEL PATRIMONIO CULTURAL ASOCIADO AL QHAPAQ ÑAN DIRIGIDAS A PÚBLICO EN GENERAL . LIMA LIMA SAN BORJA	150130 : SAN BORJA	001 : ACCION	2 : Alta	Fisico	0.00	0.00	0.00	0.00	0.00	0.00	1.00	0.00	0.00	0.00	2.00	0.00	3.00
					Financiero S/.	3,408.15	3,408.15	3,408.15	3,408.15	3,408.15	3,408.15	3,408.15	0.00	3,408.15	18,408.15	81,224.15	3,408.15	130,305.65
AOI00136301505	FORTALECIMIENTO DE CAPACIDADES VINCULADAS A LA GESTIÓN, PUESTA EN VALOR Y PROTECCIÓN DEL PATRIMONIO CULTURAL, ASOCIADAS AL QHAPAQ ÑAN. LIMA LIMA SAN BORJA	150130 : SAN BORJA	088 : PERSONA CAPACITADA	1 : Muy Alta	Fisico	0.00	0.00	0.00	0.00	0.00	0.00	0.00	10.00	0.00	0.00	0.00	0.00	10.00
					Financiero S/.	3,408.15	3,408.15	3,408.15	3,408.15	3,408.15	3,408.15	3,408.15	3,408.15	3,408.15	3,408.15	3,408.15	3,408.15	40,897.80
AOI00136301513	REALIZACION DE ACCIONES INFORMATIVAS Y DE DIFUSIÓN DEL PATRIMONIO CULTURAL DIRIGIDA A LOS NIÑOS Y PÚBLICO EN GENERAL DEL TERRITORIO. PIURA AYABACA AYABACA	200201 : AYABACA	259 : PERSONA INFORMADA	2 : Alta	Fisico	0.00	0.00	0.00	0.00	0.00	30.00	20.00	0.00	0.00	0.00	0.00	0.00	50.00
					Financiero S/.	0.00	0.00	1,500.00	0.00	0.00	0.00	0.00	0.00	0.00	0.00	0.00	0.00	1,500.00
AOI00136301516	FORTALECIMIENTO DE CAPACIDADES VINCULADO A GESTION, SALVAGUARDA Y PROTECCION PARTICIPATIVA DEL PATRIMONIO CULTURAL QHAPAQ ÑAN. PIURA AYABACA AYABACA	200201 : AYABACA	088 : PERSONA CAPACITADA	1 : Muy Alta	Fisico	0.00	0.00	0.00	0.00	30.00	30.00	0.00	0.00	0.00	0.00	0.00	0.00	60.00
					Financiero S/.	0.00	0.00	1,500.00	0.00	0.00	0.00	0.00	0.00	0.00	0.00	0.00	0.00	1,500.00
AOI00136301521	ORGANIZACIÓN Y EJECUCIÓN DE EVENTOS PARTICIPATIVOS PARA LA PROMOCIÓN Y DIFUSION PROMOVIENDO EL USO SOCIAL DEL QHAPAQ ÑAN. PIURA AYABACA AYABACA	200201 : AYABACA	048 : EVENTO CULTURAL	2 : Alta	Fisico	0.00	0.00	0.00	0.00	0.00	1.00	0.00	0.00	0.00	0.00	0.00	0.00	1.00
					Financiero S/.	6,217.80	6,217.80	0.00	0.00	0.00	0.00	0.00	0.00	0.00	0.00	0.00	0.00	12,435.60
AOI00136301525	FORTALECIMIENTO DE CAPACIDADES VINCULADO A GESTION, SALVAGUARDA Y PROTECCION PARTICIPATIVA DEL PATRIMONIO CULTURAL QHAPAQ ÑAN. TUMBES TUMBES CORRALES	240102 : CORRALES	088 : PERSONA CAPACITADA	2 : Alta	Fisico	0.00	0.00	0.00	0.00	10.00	20.00	20.00	0.00	30.00	30.00	30.00	0.00	140.00
					Financiero S/.	8,265.26	8,265.26	8,265.26	8,265.26	8,265.26	8,265.26	8,745.26	8,265.26	8,265.22	4,585.20	4,585.20	5,065.20	89,102.90
AOI00136301599	IMPLEMENTACION DE ACCIONES INFORMATIVAS Y DE DIFUSIÓN DEL PATRIMONIO CULTURAL DIRIGIDA A PUBLICO EN GENERAL DEL TERRITORIO. TUMBES TUMBES CORRALES	240102 : CORRALES	259 : PERSONA INFORMADA	2 : Alta	Fisico	100.00	100.00	100.00	100.00	600.00	400.00	400.00	400.00	430.00	430.00	430.00	200.00	3,690.00
					Financiero S/.	8,265.26	8,265.26	8,265.26	8,265.26	8,265.26	8,265.26	8,745.26	8,265.26	8,265.22	4,585.20	4,585.20	5,065.20	89,102.90
AOI00136301606	ORGANIZACIÓN Y EJECUCIÓN DE EVENTOS PARTICIPATIVOS PARA LA PROMOCIÓN Y DIFUSION PROMOVIENDO EL USO SOCIAL DEL QHAPAQ ÑAN. TUMBES TUMBES CORRALES	240102 : CORRALES	048 : EVENTO CULTURAL	1 : Muy Alta	Fisico	0.00	0.00	0.00	0.00	1.00	0.00	0.00	0.00	0.00	0.00	0.00	0.00	1.00
					Financiero S/.	8,265.26	8,265.26	8,265.26	8,265.26	8,265.26	8,265.26	8,745.26	8,265.26	8,265.22	0.00	0.00	0.00	74,867.30
AOI00136301610	FORTALECIMIENTO DE CAPACIDADES VINCULADAS A LA GESTIÓN, SALVAGUARDA Y PROTECCIÓN PARTICIPATIVA DEL PATRIMONIO CULTURAL QHAPAQ ÑAN. HUÁNUCO-DOS DE MAYO-LA UNIÓN	100301 : LA UNION	088 : PERSONA CAPACITADA	2 : Alta	Fisico	0.00	0.00	0.00	5.00	0.00	0.00	0.00	0.00	0.00	0.00	0.00	0.00	5.00
					Financiero S/.	4,198.27	4,198.27	4,198.27	4,198.27	4,198.27	4,198.27	4,626.84	4,198.27	4,198.27	3,548.27	3,548.27	3,976.86	49,286.40
AOI00136301615	REALIZACION DE ACCIONES INFORMATIVAS Y DE DIFUSIÓN DEL PATRIMONIO CULTURAL DIRIGIDA A PUBLICO EN GENERAL EN EL TERRITORIO DE LA ZONA ARQUEOLÓGICA HUÁNUCO PAMPA. HUÁNUCO-DOS DE MAYO-LA UNIÓN	100301 : LA UNION	259 : PERSONA INFORMADA	2 : Alta	Fisico	300.00	300.00	300.00	300.00	510.00	500.00	920.00	510.00	900.00	500.00	500.00	500.00	6,040.00
					Financiero S/.	3,798.27	3,798.27	3,798.27	3,798.27	3,798.27	3,798.27	4,226.84	3,798.27	3,798.27	3,548.27	3,548.27	3,976.86	45,686.40
AOI00136301619	ORGANIZACION DE EVENTOS PARTICIPATIVOS PARA LA PROMOCIÓN Y DIFUSIÓN DEL USO SOCIAL DEL QHAPAQ ÑAN. HUÁNUCO-DOS DE MAYO-LA UNIÓN	100301 : LA UNION	048 : EVENTO CULTURAL	2 : Alta	Fisico	0.00	0.00	0.00	0.00	0.00	1.00	0.00	0.00	0.00	0.00	0.00	0.00	1.00
					Financiero S/.	3,708.27	4,068.27	4,068.27	4,068.27	4,068.27	4,068.27	4,496.84	4,068.27	4,068.28	0.00	0.00	0.00	36,683.01
AOI00136301622	REALIZACION DE ACCIONES INFORMATIVAS Y DE DIFUSIÓN DEL PATRIMONIO CULTURAL DIRIGIDA A Y PÚBLICO EN GENERAL DEL TERRITORIO ZAM HUAYCAN DE CINEGUILLA . LIMA LIMA CIENEGUILLA	150109 : CIENEGUILLA	259 : PERSONA INFORMADA	2 : Alta	Fisico	200.00	220.00	440.00	240.00	280.00	220.00	420.00	300.00	990.00	620.00	420.00	300.00	4,650.00
					Financiero S/.	5,507.80	5,507.80	5,507.80	5,507.80	5,507.80	0.00	0.00	0.00	0.00	5,507.80	307.80	6,107.80	39,462.40
AOI00136301627	FORTALECIMIENTO DE CAPACIDADES VINCULADAS A LA GESTIÓN, SALVAGUARDA Y PROTECCIÓN PARTICIPATIVA DEL PATRIMONIO CULTURAL DEL QHAPAQ ÑAN P.I. HUAYCAN DE CINEGUILLA . LIMA LIMA CIENEGUILLA	150109 : CIENEGUILLA	088 : PERSONA CAPACITADA	2 : Alta	Fisico	0.00	20.00	0.00	0.00	15.00	0.00	0.00	0.00	0.00	45.00	0.00	0.00	80.00
					Financiero S/.	5,507.80	5,507.80	5,507.80	5,507.80	5,507.80	5,507.80	6,107.80	5,507.80	307.80	5,507.80	5,507.80	6,107.80	62,093.60
AOI00136301635	ORGANIZACIÓN Y EJECUCIÓN DE EVENTOS PARTICIPATIVOS PARA LA PROMOCIÓN Y DIFUSION PROMOVIENDO EL USO SOCIAL DEL QHAPAQ ÑAN. P.I. HUAYCAN DE CIENEGUILLA ZAM HUAYCAN DE CINEGUILLA . LIMA LIMA CIENEGUILLA	150109 : CIENEGUILLA	048 : EVENTO CULTURAL	2 : Alta	Fisico	0.00	0.00	0.00	0.00	0.00	1.00	0.00	1.00	0.00	0.00	1.00	0.00	3.00
					Financiero S/.	5,507.80	5,507.80	5,507.80	5,507.80	5,507.80	0.00	6,107.80	5,507.80	0.00	5,507.80	0.00	6,107.80	50,770.20

AOI00136301638	FORTALECIMIENTO DE LAS CAPACIDADES VINCULADO A GESTION, SALVAGUARDA Y PROTECCION PARTICIPATIVA DEL PATRIMONIO CULTURAL QHAPAQ ÑAN. LIMA LIMA LIMA	150101 : LIMA	088 : PERSONA CAPACITADA	2 : Alta	Fisico	0.00	0.00	10.00	0.00	5.00	0.00	0.00	5.00	0.00	8.00	0.00	0.00	28.00
					Financiero S/.	4,788.24	4,788.24	0.00	0.00	0.00	4,788.24	5,148.24	4,788.24	4,788.24	4,788.24	228.24	5,148.24	39,254.16
AOI00136301650	REALIZACION DE ACCIONES INFORMATIVAS Y DE DIFUSIÓN DEL PATRIMONIO CULTURAL DIRIGIDA A PUBLICO EN GENERAL . ZAM MATEO SALADO. LIMA LIMA LIMA	150101 : LIMA	259 : PERSONA INFORMADA	2 : Alta	Fisico	80.00	100.00	60.00	90.00	140.00	150.00	180.00	210.00	140.00	120.00	90.00	75.00	1,435.00
					Financiero S/.	4,788.24	4,788.24	4,788.24	4,788.24	4,788.24	4,788.24	5,148.24	4,788.24	228.24	4,788.24	4,788.24	5,148.24	53,618.88
AOI00136301654	ORGANIZACIÓN Y EJECUCIÓN DE EVENTOS PARTICIPATIVOS PARA LA PROMOCIÓN Y DIFUSION, PROMOVIENDO EL USO SOCIAL DEL QHAPAQ ÑAN, ZAM MATEO SALADO, LIMA LIMA LIMA	150101 : LIMA	048 : EVENTO CULTURAL	1 : Muy Alta	Fisico	0.00	1.00	1.00	0.00	0.00	2.00	0.00	0.00	0.00	1.00	2.00	1.00	8.00
					Financiero S/.	4,788.24	4,788.24	0.00	0.00	0.00	4,788.24	5,148.24	228.24	4,788.24	4,788.24	4,788.24	5,148.24	39,254.16
AOI00136301658	FORTALECIMIENTO DE LAS CAPACIDADES VINCULADAS A GESTION, SALVAGUARDA Y PROTECCION PARTICIPATIVA DEL PATRIMONIO CULTURAL QHAPAQ ÑAN. LIMA CAÑETE CERRO AZUL	150504 : CERRO AZUL	088 : PERSONA CAPACITADA	2 : Alta	Fisico	0.00	0.00	0.00	0.00	10.00	0.00	20.00	15.00	0.00	0.00	0.00	0.00	45.00
					Financiero S/.	3,826.70	3,826.70	3,026.70	3,026.70	3,026.70	3,026.70	3,026.70	3,026.70	3,026.70	3,026.70	3,026.70	3,026.70	37,920.40
AOI00136301664	REALIZACION DE ACCIONES INFORMATIVAS Y DE DIFUSIÓN DEL PATRIMONIO CULTURAL DIRIGIDA A PÚBLICO EN GENERAL DEL TERRITORIO. ZAM EL HUARCO, LIMA CAÑETE CERRO AZUL	150504 : CERRO AZUL	259 : PERSONA INFORMADA	2 : Alta	Fisico	0.00	0.00	0.00	0.00	0.00	40.00	20.00	50.00	0.00	0.00	0.00	0.00	110.00
					Financiero S/.	3,826.70	3,826.70	3,826.70	3,826.70	3,826.70	3,826.70	3,826.70	3,826.70	3,826.70	3,026.70	3,026.70	3,026.70	43,520.40
AOI00136301670	ORGANIZACIÓN Y EJECUCIÓN DE EVENTOS PARTICIPATIVOS PARA LA PROMOCIÓN Y DIFUSION PROMOVIENDO EL USO SOCIAL DEL QHAPAQ ÑAN. LIMA CAÑETE CERRO AZUL.	150504 : CERRO AZUL	048 : EVENTO CULTURAL	2 : Alta	Fisico	0.00	1.00	0.00	0.00	0.00	0.00	0.00	0.00	0.00	0.00	0.00	0.00	1.00
					Financiero S/.	3,500.00	3,500.00	3,500.00	3,500.00	3,500.00	3,500.00	3,500.00	0.00	2,700.00	2,700.00	2,700.00	2,700.00	35,300.00
AOI00136301677	FORTALECIMIENTO DE LAS CAPACIDADES VINCULADAS A LA GESTIÓN, SALVAGUARDA Y PROTECCIÓN PARTICIPATIVA DEL PATRIMONIO CULTURAL DEL QHAPAQ ÑAN. LIMA CAÑETE LUNAHUANA	150508 : LUNAHUANA	088 : PERSONA CAPACITADA	1 : Muy Alta	Fisico	0.00	0.00	0.00	10.00	0.00	0.00	0.00	0.00	0.00	0.00	0.00	0.00	10.00
					Financiero S/.	2,072.60	2,072.60	2,072.60	2,072.60	2,072.60	2,072.60	0.00	0.00	0.00	0.00	0.00	0.00	12,435.60
AOI00136301684	IMPLEMENTACION DE ACCIONES INFORMATIVAS Y DE DIFUSIÓN DEL PATRIMONIO CULTURAL DIRIGIDA A PUBLICO EN GENERAL DEL TERRITORIO, ZAM INCAHUASI DE LUNAHUANA. LIMA CAÑETE LUNAHUANA	150508 : LUNAHUANA	259 : PERSONA INFORMADA	2 : Alta	Fisico	0.00	0.00	0.00	0.00	20.00	0.00	0.00	0.00	0.00	0.00	0.00	0.00	20.00
					Financiero S/.	2,072.60	2,072.60	2,072.60	2,072.60	2,072.60	2,072.60	0.00	0.00	0.00	0.00	0.00	0.00	12,435.60
AOI00136301692	FORTALECIMIENTO DE CAPACIDADES VINCULADAS A LA GESTIÓN, SALVAGUARDA Y PROTECCIÓN DEL PATRIMONIO CULTURAL, ASOCIADAS AL QHAPAQ ÑAN. PROYECTO DE TRAMO HUÁNUCO PAMPA - HUAMACHUCO. ANCASH CARLOS FERMIN FITZCARRALD YAUYA	020703 : YAUYA	088 : PERSONA CAPACITADA	2 : Alta	Fisico	0.00	0.00	0.00	0.00	0.00	0.00	0.00	0.00	0.00	6.00	0.00	0.00	6.00
					Financiero S/.	165.79	165.79	165.79	165.79	165.79	165.79	165.79	165.79	165.79	0.00	0.00	0.00	1,492.11
AOI00136301701	CONFORMACIÓN DE ESPACIOS DE TRABAJO PARTICIPATIVOS CON COLECTIVOS SOCIALES U ORGANIZACIONES PARA LA PROTECCION CONSERVACION Y GESTION DEL QHAPAQ ÑAN, ASOCIADO AL TRAMO HUÁNUCO PAMPA - HUAMACHUCO ANCASH - HUARI - HUACHIS	021007 : HUACHIS	599 : ACTA	2 : Alta	Fisico	0.00	0.00	0.00	0.00	1.00	0.00	0.00	0.00	0.00	0.00	0.00	0.00	1.00
					Financiero S/.	165.79	165.79	0.00	0.00	0.00	0.00	0.00	0.00	0.00	0.00	0.00	0.00	331.58
AOI00136301703	CONFORMACIÓN DE ESPACIOS DE TRABAJO PARTICIPATIVOS CON COLECTIVOS SOCIALES U ORGANIZACIONES PARA LA PROTECCION CONSERVACION Y GESTION DEL QHAPAQ ÑAN, ASOCIADO AL TRAMO HUÁNUCO PAMPA - HUAMACHUCO ANCASH CARLOS FERMIN FITZCARRALD SAN LUIS	020701 : SAN LUIS	599 : ACTA	1 : Muy Alta	Fisico	0.00	0.00	0.00	0.00	1.00	0.00	0.00	0.00	0.00	0.00	0.00	0.00	1.00
					Financiero S/.	165.79	165.79	0.00	0.00	0.00	0.00	0.00	0.00	0.00	0.00	0.00	0.00	331.58
AOI00136301708	IMPLEMENTACIÓN DE ACCIONES INFORMATIVAS Y DE DIFUSION DEL PATRIMONIO CULTURAL DIRIGIDAS A POBLACIÓN LOCAL ASOCIADO AL QHAPAQ ÑAN. PROYECTO DE TRAMO HUÁNUCO PAMPA HUAMACHUCO. HUÁNUCO HUAMALIES LLATA	100501 : LLATA	259 : PERSONA INFORMADA	2 : Alta	Fisico	0.00	0.00	0.00	0.00	0.00	0.00	0.00	0.00	20.00	0.00	0.00	0.00	20.00
					Financiero S/.	165.79	165.79	165.79	165.79	165.79	165.79	165.79	165.79	165.79	0.00	0.00	0.00	1,492.11
AOI00136301714	IMPLEMENTACIÓN DE ACCIONES INFORMATIVAS Y DE DIFUSION DEL PATRIMONIO CULTURAL DIRIGIDAS A POBLACIÓN LOCAL ASOCIADO AL QHAPAQ ÑAN. PROYECTO DE TRAMO HUÁNUCO PAMPA HUAMACHUCO. ANCASH HUARI - CAJAY	021003 : CAJAY	259 : PERSONA INFORMADA	2 : Alta	Fisico	0.00	0.00	0.00	0.00	0.00	0.00	10.00	0.00	0.00	0.00	0.00	0.00	10.00
					Financiero S/.	165.79	165.79	165.79	165.79	165.79	165.79	165.79	165.79	165.79	0.00	0.00	0.00	1,492.11
AOI00136301719	IMPLEMENTACIÓN DE ACCIONES DIRIGIDAS A POBLACIÓN LOCAL Y PÚBLICO EN GENERAL SOBRE PATRIMONIO CULTURAL ASOCIADO AL QHAPAQ ÑAN PROYECTO DE TRAMO HUÁNUCO PAMPA HUAMACHUCO. ANCASH CARLOS FERMIN FITZCARRALD SAN LUIS	020701 : SAN LUIS	001 : ACCION	1 : Muy Alta	Fisico	0.00	0.00	0.00	0.00	0.00	1.00	0.00	0.00	0.00	0.00	0.00	0.00	1.00
					Financiero S/.	165.79	165.79	165.79	165.79	165.79	165.79	165.79	165.79	165.79	0.00	0.00	0.00	1,492.11
AOI00136301723	IMPLEMENTACIÓN DE ACCIONES DIRIGIDAS A POBLACIÓN LOCAL Y PÚBLICO EN GENERAL SOBRE PATRIMONIO CULTURAL ASOCIADO AL QHAPAQ ÑAN PROYECTO DE TRAMO HUÁNUCO PAMPA HUAMACHUCO. ANCASH HUARI - HUACHIS	021007 : HUACHIS	001 : ACCION	2 : Alta	Fisico	0.00	0.00	0.00	0.00	0.00	0.00	0.00	0.00	1.00	0.00	0.00	0.00	1.00
					Financiero S/.	165.79	165.79	165.79	165.79	165.79	165.79	165.79	165.79	165.79	0.00	0.00	0.00	1,492.11

AOI00136301729	FORTALECIMIENTO DE CAPACIDADES VINCULADAS A LA GESTIÓN, SALVAGUARDA Y PROTECCIÓN DEL PATRIMONIO CULTURAL, ASOCIADAS AL QHAPAQ ÑAN. PROYECTO DE TRAMO LA RAYA - DESAGUADERO. PUNO - PUNO - PUNO	210101 : PUNO	088 : PERSONA CAPACITADA	2 : Alta	Fisico	0.00	0.00	0.00	60.00	30.00	0.00	0.00	0.00	0.00	0.00	0.00	0.00	90.00
					Financiero S/.	200.00	200.00	200.00	200.00	200.00	200.00	0.00	0.00	0.00	0.00	0.00	0.00	1,200.00
AOI00136301741	FORTALECIMIENTO DE CAPACIDADES VINCULADAS A LA GESTIÓN, SALVAGUARDA Y PROTECCIÓN DEL PATRIMONIO CULTURAL, ASOCIADAS AL QHAPAQ ÑAN. PROYECTO DE TRAMO LA RAYA - DESAGUADERO. PUNO - SAN ROMAN - JULIACA	211101 : JULIACA	088 : PERSONA CAPACITADA	2 : Alta	Fisico	0.00	0.00	0.00	0.00	0.00	0.00	7.00	0.00	0.00	0.00	0.00	0.00	7.00
					Financiero S/.	200.00	200.00	200.00	200.00	200.00	200.00	0.00	0.00	0.00	0.00	0.00	0.00	1,200.00
AOI00136301748	REALIZACIÓN DE ACCIONES INFORMATIVAS Y DE DIFUSIÓN DEL PATRIMONIO CULTURAL DIRIGIDAS A POBLACIÓN LOCAL ASOCIADO AL QHAPAQ ÑAN. PROYECTO DE TRAMO LA RAYA - DESAGUADERO. PUNO - PUNO - PUNO	210101 : PUNO	259 : PERSONA INFORMADA	2 : Alta	Fisico	0.00	30.00	0.00	30.00	30.00	30.00	0.00	0.00	30.00	0.00	0.00	0.00	150.00
					Financiero S/.	200.00	200.00	200.00	200.00	200.00	200.00	0.00	0.00	0.00	0.00	0.00	0.00	1,200.00
AOI00136301751	CONFORMACIÓN DE ESPACIOS DE TRABAJO PARTICIPATIVOS CON COLECTIVOS SOCIALES U ORGANIZACIONES PARA LA PROTECCIÓN CONSERVACIÓN Y GESTIÓN DEL QHAPAQ ÑAN, PROYECTO DE TRAMO LA RAYA - DESAGUADERO. PUNO - PUNO - PUNO	210101 : PUNO	599 : ACTA	1 : Muy Alta	Fisico	5.00	5.00	5.00	0.00	0.00	0.00	0.00	0.00	0.00	0.00	0.00	0.00	15.00
					Financiero S/.	200.00	200.00	200.00	200.00	200.00	200.00	0.00	0.00	0.00	0.00	0.00	0.00	1,200.00
AOI00136301755	ORGANIZACIÓN Y EJECUCIÓN DE EVENTOS PARTICIPATIVOS PARA LA PROMOCION, DIFUSION Y PUESTA EN USO SOCIAL DEL QHAPAQ ÑAN,ASOCIADA AL TRAMO LA RAYA-DESAGUADERO. PUNO - PUNO - PUNO	210101 : PUNO	048 : EVENTO CULTURAL	2 : Alta	Fisico	0.00	0.00	0.00	0.00	0.00	1.00	0.00	0.00	0.00	0.00	0.00	0.00	1.00
					Financiero S/.	200.00	200.00	200.00	200.00	200.00	200.00	0.00	0.00	0.00	0.00	0.00	0.00	1,200.00
AOI00136301758	FORTALECIMIENTO DE CAPACIDADES VINCULADAS A LA GESTIÓN, SALVAGUARDA Y PROTECCIÓN DEL PATRIMONIO CULTURAL ASOCIADA AL TRAMO VILCASHUAMAN - SANGALLA. AYACUCHO - VILCASHUAMÁN - VILCASHUAMÁN.	051101 : VILCAS HUAMAN	088 : PERSONA CAPACITADA	1 : Muy Alta	Fisico	0.00	15.00	0.00	0.00	0.00	0.00	40.00	0.00	0.00	15.00	0.00	30.00	100.00
					Financiero S/.	437.50	437.50	437.50	437.50	437.50	437.50	437.50	437.50	437.50	437.50	437.50	437.50	5,250.00
AOI00136301762	CAPACITACIONES PARA EL FORTALECIMIENTO DE SABERES TRADICIONALES DIRIGIDO A POBLACIÓN LOCAL ASOCIADA AL TRAMO VILCASHUAMAN - SANGALLA, HUANCAVELICA - HUAYTARÁ - HUAYTARÁ	051101 : VILCAS HUAMAN	088 : PERSONA CAPACITADA	2 : Alta	Fisico	0.00	0.00	0.00	0.00	0.00	0.00	0.00	0.00	0.00	0.00	0.00	15.00	15.00
					Financiero S/.	437.50	437.50	0.00	0.00	0.00	0.00	0.00	0.00	0.00	0.00	0.00	0.00	875.00
AOI00136301766	REALIZACION DE ACCIONES INFORMATIVAS Y DE DIFUSIÓN DEL PATRIMONIO CULTURAL ASOCIADO AL QHAPAQ NAN, DIRIGIDO A POBLACIÓN LOCAL. TRAMO VILCASHUAMAN - SANGALLA, AYACUCHO - VILCASHUAMÁN - VILCASHUAMÁN	051101 : VILCAS HUAMAN	001 : ACCION	1 : Muy Alta	Fisico	0.00	0.00	0.00	0.00	15.00	0.00	0.00	0.00	0.00	0.00	0.00	0.00	15.00
					Financiero S/.	437.50	437.50	437.50	437.50	437.50	437.50	437.50	437.50	437.50	0.00	0.00	0.00	3,937.50
AOI00136301773	CONFORMACIÓN DE ESPACIOS DE TRABAJO PARTICIPATIVO CON LA COMUNIDAD DE VILCASHUAMAN PARA LA GESTIÓN DEL QHAPAQ ÑAN Y SITIOS ARQUEOLÓGICOS ASOCIADOS. AYACUCHO- VILCASHUAMÁN - VILCASHUAMÁN.	051101 : VILCAS HUAMAN	599 : ACTA	1 : Muy Alta	Fisico	0.00	1.00	0.00	0.00	0.00	0.00	0.00	0.00	0.00	0.00	0.00	0.00	1.00
					Financiero S/.	437.50	437.50	437.50	437.50	437.50	437.50	437.50	437.50	437.50	0.00	0.00	0.00	3,937.50
AOI00136301779	REALIZACIÓN DE ACCIONES INFORMATIVAS Y DE DIFUSION DEL PATRIMONIO CULTURAL DIRIGIDAS A POBLACIÓN LOCAL ASOCIADO AL QHAPAQ ÑAN. PROYECTO DE TRAMO XAUXA - PACHACAMAC. LIMA - LIMA - PACHACAMAC	150123 : PACHACAMAC	259 : PERSONA INFORMADA	1 : Muy Alta	Fisico	0.00	0.00	0.00	0.00	15.00	0.00	0.00	0.00	0.00	0.00	0.00	0.00	15.00
					Financiero S/.	63.43	63.43	63.43	63.43	63.43	63.43	63.43	63.43	63.43	63.43	63.43	63.43	761.16
AOI00136301784	REALIZACIÓN DE ACCIONES INFORMATIVAS Y DE DIFUSION DEL PATRIMONIO CULTURAL DIRIGIDAS A POBLACIÓN LOCAL ASOCIADO AL QHAPAQ ÑAN. PROYECTO DE TRAMO XAUXA - PACHACAMAC. LIMA-LIMA-CIENEGUILLA	150109 : CIENEGUILLA	259 : PERSONA INFORMADA	2 : Alta	Fisico	20.00	8.00	10.00	20.00	0.00	20.00	0.00	20.00	0.00	0.00	0.00	0.00	98.00
					Financiero S/.	63.43	63.43	63.43	63.43	63.43	63.43	63.43	63.43	63.42	0.00	0.00	0.00	570.86
AOI00136301787	REALIZACIÓN DE ACCIONES INFORMATIVAS Y DE DIFUSION DEL PATRIMONIO CULTURAL DIRIGIDAS A POBLACIÓN LOCAL ASOCIADO AL QHAPAQ ÑAN.PROYECTO DE TRAMO XAUXA PACHACAMAC. LIMA-YAUYOS-TANTA	151028 : TANTA	259 : PERSONA INFORMADA	2 : Alta	Fisico	0.00	0.00	0.00	15.00	0.00	0.00	0.00	0.00	0.00	0.00	0.00	0.00	15.00
					Financiero S/.	63.43	63.43	63.43	63.43	63.43	63.43	63.43	63.43	63.43	63.43	63.43	63.41	761.14
AOI00136301792	REALIZACIÓN DE ACCIONES INFORMATIVAS Y DE DIFUSION DEL PATRIMONIO CULTURAL DIRIGIDAS A POBLACIÓN LOCAL ASOCIADO AL QHAPAQ ÑAN. PROYECTO DE TRAMO XAUXA - PACHACAMAC. LIMA - HUAROCHIRÍ - ANTIOQUIA	150702 : ANTIOQUIA	259 : PERSONA INFORMADA	2 : Alta	Fisico	0.00	0.00	0.00	0.00	0.00	0.00	0.00	0.00	0.00	20.00	0.00	0.00	20.00
					Financiero S/.	63.43	63.43	63.43	63.43	63.43	63.43	63.43	63.43	63.43	63.43	63.43	63.41	761.14
AOI00136301796	REALIZACION DE ACCIONES INFORMATIVAS Y DE DIFUSION DEL PATRIMONIO CULTURAL DIRIGIDAS A POBLACIÓN LOCAL ASOCIADO AL QHAPAQ ÑAN. PROYECTO DE TRAMO XAUXA - PACHACAMAC. JUNÍN-JAUJA- SAUSA	120430 : SAUSA	259 : PERSONA INFORMADA	2 : Alta	Fisico	0.00	20.00	30.00	20.00	45.00	40.00	35.00	0.00	0.00	0.00	0.00	0.00	190.00
					Financiero S/.	63.43	63.43	63.43	63.43	63.43	63.43	63.43	63.43	63.42	0.00	0.00	0.00	570.86
AOI00136301800	CONFORMACIÓN DE ESPACIOS DE TRABAJO PARTICIPATIVOS CON COLECTIVOS SOCIALES U ORGANIZACIONES PARA LA PROTECCION CONSERVACION Y GESTION DEL QHAPAQ ÑAN, ASOCIADO AL PROYECTO DE TRAMO XAUXA - PACHACAMAC. LIMA-HUAROCHIRI-ANTIOQUIA.	150702 : ANTIOQUIA	599 : ACTA	2 : Alta	Fisico	0.00	0.00	0.00	0.00	0.00	0.00	0.00	0.00	1.00	0.00	0.00	0.00	1.00
					Financiero S/.	63.43	63.43	63.43	63.43	63.43	63.43	63.43	63.43	63.43	63.43	63.43	63.41	761.14

AOI00136301803	CONFORMACIÓN DE ESPACIOS DE TRABAJO PARTICIPATIVOS CON COLECTIVOS SOCIALES U ORGANIZACIONES PARA LA PROTECCION CONSERVACION Y GESTION DEL QHAPAQ ÑAN PROYECTO DE TRAMO XAUXA - PACHACAMAC. LIMA - YAUYOS - TANTA	151028 : TANTA	599 : ACTA	1 : Muy Alta	Fisico	0.00	0.00	0.00	1.00	0.00	0.00	0.00	0.00	0.00	0.00	0.00	0.00	1.00
					Financiero S/.	63.43	63.43	63.43	63.43	63.43	63.43	63.43	63.43	63.43	63.43	63.43	63.43	761.16
AOI00136301806	CONFORMACIÓN DE ESPACIOS DE TRABAJO PARTICIPATIVOS CON COLECTIVOS SOCIALES U ORGANIZACIONES PARA LA PROTECCION CONSERVACION Y GESTION DEL QHAPAQ ÑAN PROYECTO DE TRAMO XAUXA - PACHACAMAC. JUNÍN-JAUJA-SAUSA	120430 : SAUSA	599 : ACTA	1 : Muy Alta	Fisico	0.00	0.00	1.00	0.00	0.00	0.00	0.00	0.00	0.00	0.00	0.00	0.00	1.00
					Financiero S/.	63.43	63.43	63.43	63.43	63.43	63.43	63.43	63.43	63.42	0.00	0.00	0.00	570.86
AOI00136301810	FORTALECIMIENTO DE LAS EXPRESIONES DE PATRIMONIO CULTURAL INMATERIAL DE LAS POBLACIONES VINCULADAS AL QAPHAQ ÑAN. - LIMA.	150130 : SAN BORJA	001 : ACCION	1 : Muy Alta	Fisico	1.00	1.00	2.00	1.00	1.00	3.00	1.00	1.00	1.00	1.00	1.00	2.00	16.00
					Financiero S/.	22,871.20	22,871.20	22,871.20	22,871.20	22,871.20	22,871.20	24,071.20	22,871.20	22,871.20	22,871.20	22,871.20	24,071.20	276,854.40
AOI00136301980	DESARROLLO DE ACCIONES INFORMATIVAS INCLUSIVAS DIRIGIDAS A POBLACIÓN LOCAL Y PÚBLICO EN GENERAL SOBRE PATRIMONIO CULTURAL ASOCIADO AL QHAPAQ ÑAN LIMA LIMA SAN BORJA	150130 : SAN BORJA	259 : PERSONA INFORMADA	1 : Muy Alta	Fisico	0.00	0.00	25.00	80.00	80.00	120.00	120.00	120.00	120.00	120.00	60.00	0.00	845.00
					Financiero S/.	0.00	0.00	1,486.80	1,486.80	1,486.80	1,486.80	1,486.80	1,486.80	1,486.80	1,486.80	1,486.80	1,486.80	14,868.00
AOI00136301981	GENERACIÓN DE PROCESOS PARTICIPATIVOS CON INSTITUCIONES, ASOCIACIONES, COLECTIVOS Y ORGANIZACIONES SOCIALES PARA LA IMPLEMENTACIÓN DEL PROGRAMA QHAPAQ ÑAN EN CASA. LIMA, LIMA, SAN BORJA	150130 : SAN BORJA	201 : INFORME TECNICO	1 : Muy Alta	Fisico	0.00	0.00	0.00	0.00	0.00	0.00	2.00	0.00	0.00	0.00	0.00	2.00	4.00
					Financiero S/.	0.00	0.00	3,000.00	3,000.00	3,000.00	3,000.00	3,000.00	3,000.00	3,000.00	3,000.00	3,000.00	3,000.00	30,000.00
AOI00136301982	ORGANIZACIÓN Y EJECUCIÓN DE EVENTOS PARA PROMOVER LA INCLUSIÓN DE PERSONAS CON DISCAPACIDAD EN LA GESTIÓN DEL PATRIMONIO CULTURAL LIMA, LIMA, LIMA	150101 : LIMA	048 : EVENTO CULTURAL	1 : Muy Alta	Fisico	0.00	0.00	0.00	0.00	0.00	0.00	0.00	0.00	1.00	0.00	0.00	1.00	2.00
					Financiero S/.	0.00	0.00	2,080.00	2,080.00	2,080.00	2,080.00	2,080.00	2,080.00	2,080.00	1,800.00	1,800.00	1,800.00	19,960.00
AOI00136301983	ORGANIZACIÓN Y EJECUCIÓN DE EVENTOS INTERCULTURALES PARA EL INTERCAMBIO DE SABERES SOBRE LA APLICACIÓN DE HERRAMIENTAS INCLUSIVAS PARA POBLACIÓN BILINGÜE EN LIMA, LIMA, LIMA	150101 : LIMA	048 : EVENTO CULTURAL	1 : Muy Alta	Fisico	0.00	0.00	0.00	0.00	0.00	0.00	0.00	1.00	0.00	0.00	0.00	1.00	2.00
					Financiero S/.	0.00	0.00	3,500.00	3,500.00	3,500.00	3,500.00	5,600.00	3,500.00	3,500.00	3,500.00	3,500.00	5,600.00	39,200.00
AOI00136301984	IMPLEMENTACIÓN DE PROCESOS PARTICIPATIVOS PARA LA DELIMITACIÓN DE LAS SECCIONES DEL QHAPAQ ÑAN DECLARADAS PATRIMONIO CULTURAL DE LA NACIÓN EN EL TRAMO XAUXA - PACHACAMAC, LIMA, HUAROCHIRÍ, HUAROCHIRÍ	150709 : HUAROCHIRI	201 : INFORME TECNICO	1 : Muy Alta	Fisico	0.00	0.00	0.00	0.00	0.00	0.00	0.00	0.00	0.00	0.00	0.00	3.00	3.00
					Financiero S/.	0.00	0.00	1,356.44	1,356.44	1,356.44	1,356.44	1,356.44	1,356.44	1,356.44	356.44	356.44	356.44	10,564.40
AOI00136301985	GENERACIÓN DE ESPACIOS PARTICIPATIVOS PARA EL FORTALECIMIENTO DE CAPACIDADES DE AGENTES LOCALES QUE CONTRIBUYAN A LA PUESTA EN USO SOCIAL DEL PATRIMONIO CULTURAL VINCULADO AL QHAPAQ ÑAN. LIMA, LIMA, SAN BORJA	150130 : SAN BORJA	088 : PERSONA CAPACITADA	1 : Muy Alta	Fisico	0.00	0.00	0.00	0.00	0.00	10.00	0.00	0.00	0.00	0.00	10.00	0.00	20.00
					Financiero S/.	0.00	0.00	3,404.17	3,404.17	1,604.17	3,404.17	1,604.17	3,404.16	1,604.16	2,404.16	0.00	1,800.00	22,633.33
AOI00136301986	REALIZACIÓN DE ACCIONES PARA EL USO Y CUIDADO DEL PATRIMONIO ASOCIADA A LA RED VIAL INCA. ZONA ARQUEOLOGICA MONUMENTAL AYPATE, PIURA AYABACA AYABACA	200201 : AYABACA	245 : PARTICIPANTE	1 : Muy Alta	Fisico	0.00	0.00	0.00	0.00	0.00	0.00	0.00	0.00	0.00	0.00	10.00	10.00	20.00
					Financiero S/.	0.00	0.00	0.00	0.00	0.00	0.00	0.00	6,217.80	6,217.80	6,217.80	6,217.80	6,517.80	31,389.00
AOI00136301987	REALIZACIÓN DE ACCIONES PARA EL USO Y CUIDADO DEL PATRIMONIO, ZONA ARQUEOLÓGICA MONUMENTAL HUAYCAN DE CIENEGUILLA LIMA LIMA CIENEGUILLA	150109 : CIENEGUILLA	245 : PARTICIPANTE	1 : Muy Alta	Fisico	0.00	0.00	0.00	0.00	0.00	10.00	0.00	0.00	10.00	0.00	0.00	0.00	20.00
					Financiero S/.	0.00	0.00	0.00	0.00	0.00	5,507.80	0.00	0.00	5,507.80	0.00	5,507.80	0.00	16,523.40
AOI00136301988	REALIZACION DE PUBLICACIONES PARA LA DIFUSIÓN DEL PATRIMONIO CULTURAL ZONA ARQUEOLÓGICA MONUMENTAL HUAYCAN DE CIENEGUILLA LIMA LIMA CIENEGUILLA	150109 : CIENEGUILLA	097 : PUBLICACION	1 : Muy Alta	Fisico	0.00	0.00	0.00	0.00	0.00	3.00	2.00	2.00	2.00	1.00	2.00	0.00	12.00
					Financiero S/.	0.00	0.00	0.00	0.00	0.00	5,507.80	6,107.80	5,507.80	5,507.80	0.00	0.00	0.00	22,631.20
AOI00136301989	DESARROLLO DE TALLERES DE CAPACITACION EN TEMAS VINCULADOS A LA RED VIAL INCA Y EL PATRIMONIO CULTURAL ASOCIADO. PROYECTO DE TRAMO HUÁNUCO PAMPA - HUAMACHUCO. ANCASH - HUARI - HUACHIS	021007 : HUACHIS	088 : PERSONA CAPACITADA	1 : Muy Alta	Fisico	0.00	0.00	0.00	0.00	0.00	0.00	0.00	6.00	0.00	0.00	0.00	0.00	6.00
					Financiero S/.	0.00	0.00	0.00	0.00	0.00	0.00	0.00	5,000.00	0.00	0.00	0.00	0.00	5,000.00
AOI00136301990	REALIZACIÓN DE ACCIONES PARA EL USO Y CUIDADO DEL PATRIMONIO ASOCIADA A LA RED VIAL INCA. PROYECTO DE TRAMO HUÁNUCO PAMPA - HUAMACHUCO. LA LIBERTAD-SANCHEZ CARRIÓN-SARÍN	130907 : SARIN	245 : PARTICIPANTE	1 : Muy Alta	Fisico	0.00	0.00	0.00	0.00	0.00	0.00	10.00	0.00	0.00	0.00	0.00	0.00	10.00
					Financiero S/.	0.00	0.00	0.00	0.00	0.00	0.00	5,000.00	0.00	0.00	0.00	0.00	0.00	5,000.00
AOI00136301991	REALIZACIÓN DE CONFERENCIAS EN TEMAS VINCULADOS A LA RED VIAL INCA Y EL PATRIMONIO CULTURAL ASOCIADO. PROYECTO DE TRAMO HUÁNUCO PAMPA - HUAMACHUCO. ANCASH - HUARAZ - HUARAZ	020101 : HUARAZ	245 : PARTICIPANTE	1 : Muy Alta	Fisico	0.00	0.00	0.00	0.00	0.00	0.00	0.00	0.00	0.00	50.00	0.00	0.00	50.00
					Financiero S/.	0.00	0.00	0.00	0.00	0.00	0.00	0.00	0.00	0.00	1,000.00	0.00	0.00	1,000.00
AOI00136301992	REALIZACIÓN DE ACCIONES PARA EL USO Y CUIDADO DEL PATRIMONIO ASOCIADA A LA RED VIAL INCA. PROYECTO DE TRAMO HUÁNUCO PAMPA - HUAMACHUCO. ANCASH- HUARI - CAJAY	021003 : CAJAY	245 : PARTICIPANTE	1 : Muy Alta	Fisico	0.00	0.00	0.00	10.00	0.00	0.00	0.00	0.00	0.00	0.00	0.00	0.00	10.00
					Financiero S/.	0.00	0.00	0.00	5,000.00	0.00	0.00	0.00	0.00	0.00	0.00	0.00	0.00	5,000.00

AOI00136301993	REALIZACIÓN DE EVENTOS CULTURALES ASOCIADO AL QHAPAQ NAN, DIRIGIDO A POBLACIÓN LOCAL. TRAMO VILCASHUAMAN - SANGALLA, AYACUCHO - VILCASHUAMÁN - VILCASHUAMÁN	051101 : VILCAS HUAMAN	048 : EVENTO CULTURAL	1 : Muy Alta	Fisico	0.00	0.00	0.00	0.00	0.00	0.00	0.00	0.00	0.00	0.00	0.00	1.00	1.00
					Financiero S/.	0.00	0.00	0.00	0.00	0.00	0.00	0.00	0.00	0.00	0.00	0.00	1,000.00	1,000.00
AOI00136301994	REALIZACIÓN DE ACCIONES PARA EL USO Y CUIDADO DEL PATRIMONIO DIRIGIDO A POBLACIÓN LOCAL. TRAMO VILCASHUAMAN - SANGALLA, AYACUCHO - VILCASHUAMÁN - VILCASHUAMÁN	051101 : VILCAS HUAMAN	245 : PARTICIPANTE	1 : Muy Alta	Fisico	0.00	0.00	0.00	0.00	0.00	0.00	40.00	0.00	0.00	0.00	0.00	40.00	80.00
					Financiero S/.	0.00	0.00	0.00	0.00	0.00	0.00	5,000.00	0.00	0.00	0.00	0.00	1,000.00	6,000.00
AOI00136301995	REALIZACIÓN DE ACCIONES PARA EL USO Y CUIDADO DEL PATRIMONIO DIRIGIDO A POBLACIÓN LOCAL. TRAMO AYACUCHO-VILCASHUAMÁN - VISCHONGO	051108 : VISCHONGO	245 : PARTICIPANTE	1 : Muy Alta	Fisico	0.00	0.00	0.00	0.00	0.00	0.00	0.00	0.00	0.00	30.00	0.00	0.00	30.00
					Financiero S/.	0.00	0.00	0.00	0.00	0.00	0.00	0.00	0.00	0.00	437.50	437.50	437.50	1,312.50
AOI00136301996	REALIZACIÓN DE PONENCIAS ACADÉMICAS EN DIVERSAS DISCIPLINAS VINCULADAS A LA RED VIAL INCA Y EL PATRIMONIO CULTURAL ASOCIADO. PROYECTO DE TRAMO XAUXA PACHACAMAC. LIMA-LIMA-SAN BORJA	150130 : SAN BORJA	001 : ACCION	1 : Muy Alta	Fisico	0.00	0.00	0.00	0.00	0.00	0.00	0.00	0.00	2.00	0.00	0.00	0.00	2.00
					Financiero S/.	0.00	0.00	0.00	0.00	0.00	0.00	0.00	0.00	5,000.00	0.00	0.00	0.00	5,000.00
AOI00136301997	DESARROLLO DE TALLERES EN TEMAS VINCULADOS A LA RED VIAL INCA Y EL PATRIMONIO CULTURAL ASOCIADO AL PROYECTO DE TRAMO XAUXA - PACHACAMAC. LIMA-LIMA-CIENEGUILLA	150109 : CIENEGUILLA	088 : PERSONA CAPACITADA	1 : Muy Alta	Fisico	0.00	0.00	0.00	0.00	40.00	0.00	0.00	0.00	0.00	0.00	0.00	0.00	40.00
					Financiero S/.	0.00	0.00	0.00	0.00	5,000.00	0.00	0.00	0.00	5,000.00	0.00	0.00	0.00	10,000.00
AOI00136301998	DESARROLLO DE TALLERES EN TEMAS VINCULADOS A LA RED VIAL INCA Y EL PATRIMONIO CULTURAL ASOCIADO AL PROYECTO DE TRAMO XAUXA - PACHACAMAC. LIMA, HUAROCHIRÍ , ANTIOQUÍA.	150702 : ANTIOQUIA	088 : PERSONA CAPACITADA	1 : Muy Alta	Fisico	0.00	0.00	0.00	0.00	0.00	10.00	0.00	0.00	0.00	10.00	0.00	0.00	20.00
					Financiero S/.	0.00	0.00	0.00	0.00	0.00	5,000.00	0.00	0.00	0.00	1,000.00	0.00	0.00	6,000.00
AOI00136301999	DESARROLLO DE CAPACITACIONES EN TEMAS VINCULADOS A LA RED VIAL INCA Y EL PATRIMONIO CULTURAL ASOCIADO AL PROYECTO DE TRAMO XAUXA - PACHACAMAC. JUNÍN-JAUJA-SAUSA	120430 : SAUSA	088 : PERSONA CAPACITADA	1 : Muy Alta	Fisico	0.00	0.00	0.00	10.00	10.00	10.00	0.00	0.00	0.00	0.00	0.00	30.00	60.00
					Financiero S/.	0.00	0.00	0.00	1,500.00	1,500.00	1,500.00	0.00	0.00	0.00	0.00	0.00	500.00	5,000.00
AOI00136302000	REALIZACIÓN DE ACCIONES PARA EL USO Y CUIDADO DEL PATRIMONIO ASOCIADO AL PROYECTO DE TRAMO XAUXA - PACHACAMAC. LIMA-LIMA-CIENEGUILLA	150109 : CIENEGUILLA	245 : PARTICIPANTE	1 : Muy Alta	Fisico	0.00	0.00	0.00	0.00	0.00	0.00	0.00	0.00	20.00	0.00	0.00	0.00	20.00
					Financiero S/.	0.00	0.00	0.00	0.00	0.00	0.00	0.00	0.00	2,500.00	0.00	0.00	0.00	2,500.00
AOI00136302001	REALIZACIÓN DE ACCIONES PARA EL USO Y CUIDADO DEL PATRIMONIO ASOCIADO AL PROYECTO DE TRAMO XAUXA - PACHACAMAC. LIMA-HUAROCHIRÍ-ANTIOQUÍA	150702 : ANTIOQUIA	245 : PARTICIPANTE	1 : Muy Alta	Fisico	0.00	0.00	0.00	0.00	0.00	0.00	0.00	0.00	10.00	0.00	0.00	0.00	10.00
					Financiero S/.	0.00	0.00	0.00	0.00	0.00	0.00	0.00	0.00	2,500.00	0.00	0.00	0.00	2,500.00
AOI00136302002	REALIZACIÓN DE ACCIONES PARA EL USO Y CUIDADO DEL PATRIMONIO ASOCIADO AL PROYECTO DE TRAMO XAUXA - PACHACAMAC. JUNÍN-JAUJA-SAUSA	120430 : SAUSA	245 : PARTICIPANTE	1 : Muy Alta	Fisico	0.00	0.00	0.00	20.00	0.00	20.00	0.00	0.00	20.00	0.00	0.00	0.00	60.00
					Financiero S/.	0.00	0.00	0.00	2,500.00	0.00	2,500.00	0.00	0.00	2,500.00	0.00	0.00	0.00	7,500.00
AOI00136302003	REALIZACIÓN DE EVENTOS CULTURALES ASOCIADOS AL PROYECTO DE TRAMO XAUXA - PACHACAMAC. JUNÍN-JAUJA-SAUSA	120430 : SAUSA	048 : EVENTO CULTURAL	1 : Muy Alta	Fisico	0.00	0.00	0.00	0.00	1.00	0.00	0.00	0.00	1.00	0.00	0.00	0.00	2.00
					Financiero S/.	0.00	0.00	0.00	0.00	2,500.00	0.00	0.00	0.00	2,500.00	0.00	0.00	0.00	5,000.00
AOI00136302013	ASISTENCIA TÉCNICA A LOS EQUIPOS TECNICOS DEL PROYECTO QHAPAQ NAN, PARA LOGRAR LA PUESTA EN USO SOCIAL Y USO PÚBLICO DE LA RED VIAL INCA QHAPAQ ÑAN. LIMA LIMA SAN BORJA	150130 : SAN BORJA	201 : INFORME TECNICO		Fisico	0.00	0.00	0.00	0.00	1.00	0.00	1.00	0.00	1.00	0.00	2.00	0.00	5.00
					Financiero S/.	0.00	0.00	0.00	0.00	1,800.00	0.00	1,800.00	0.00	1,800.00	0.00	1,800.00	0.00	7,200.00
AOI00136302014	REALIZACION DE ACCIONES EDUCATIVAS PARA LA PUESTA EN VALOR DEL PATRIMONIO CULTURAL ASOCIADO AL QHAPAQ ÑAN . LAMBAYEQUE, LAMBAYEQUE, JAYANCA,	140304 : JAYANCA	259 : PERSONA INFORMADA		Fisico	0.00	0.00	0.00	0.00	0.00	0.00	60.00	0.00	0.00	0.00	0.00	0.00	60.00
					Financiero S/.	0.00	0.00	0.00	0.00	0.00	833.33	0.00	0.00	0.00	0.00	0.00	0.00	833.33
AOI00136302015	REALIZACION DE ACCIONES EDUCATIVAS PARA LA PUESTA EN VALOR DEL PATRIMONIO CULTURAL ASOCIADO AL QHAPAQ ÑAN . PITIPO, FERREÑAFE ,LAMBAYEQUE	140205 : PITIPO	259 : PERSONA INFORMADA		Fisico	0.00	0.00	0.00	0.00	0.00	0.00	60.00	0.00	0.00	0.00	0.00	0.00	60.00
					Financiero S/.	0.00	0.00	0.00	0.00	0.00	833.33	0.00	0.00	0.00	0.00	0.00	0.00	833.33
AOI00136302016	REALIZACION DE ACCIONES EDUCATIVAS PARA LA PUESTA EN VALOR DEL PATRIMONIO CULTURAL ASOCIADO AL QHAPAQ ÑAN . PATAPO,CHICLAYO, LAMBAYEQUE	140117 : PATAPO	259 : PERSONA INFORMADA		Fisico	0.00	0.00	0.00	0.00	0.00	0.00	60.00	0.00	0.00	0.00	0.00	0.00	60.00
					Financiero S/.	0.00	0.00	0.00	0.00	0.00	833.33	0.00	0.00	0.00	0.00	0.00	0.00	833.33
AOI00136302017	ELABORACIÓN DE MAPEO DE ACTORES PARA LA IMPLEMENTACION DEL MODELO DE GESTION PARTICIPATIVA DEL QHAPAQ NAN. JUNIN-JAUJA-SAUSA	120430 : SAUSA	610 : DOCUMENTO TECNICO		Fisico	0.00	0.00	0.00	0.00	0.00	0.00	0.00	0.00	0.00	0.00	1.00	0.00	1.00
					Financiero S/.	0.00	0.00	0.00	0.00	0.00	0.00	0.00	0.00	0.00	0.00	1,000.00	0.00	1,000.00
AOI00136302048	REALIZACIÓN DE PONENCIAS ACADÉMICAS EN DIVERSAS DISCIPLINAS VINCULADAS A LA RED VIAL INCA Y EL PATRIMONIO CULTURAL ASOCIADO AL PROYECTO DE TRAMO HUANUCO PAMPA HUAMACHUCO. LIMA-LIMA-SAN BORJA	150130 : SAN BORJA	001 : ACCION		Fisico	0.00	0.00	0.00	0.00	0.00	1.00	0.00	0.00	0.00	0.00	0.00	0.00	1.00
					Financiero S/.	0.00	0.00	0.00	0.00	0.00	165.79	0.00	165.79	0.00	0.00	0.00	0.00	331.58
AOI00136302067	IMPLEMENTACIÓN DE PROCESOS PARTICIPATIVOS PARA LA DELIMITACIÓN DE LAS SECCIONES DE CAMINO DEL QHAPAQ ÑAN PARA SU DECLARATORIA COMO PATRIMONIO CULTURAL DE LA NACIÓN EN PUNO. PUNO-MELGAR-SANTA ROSA	210808 : SANTA ROSA	201 : INFORME TECNICO		Fisico	0.00	0.00	0.00	0.00	0.00	0.00	0.00	0.00	0.00	0.00	0.00	1.00	1.00
					Financiero S/.	0.00	0.00	0.00	0.00	0.00	0.00	0.00	2,100.00	0.00	0.00	0.00	0.00	2,100.00

AOI00136302068	IMPLEMENTACIÓN DE PROCESOS PARTICIPATIVOS PARA LA DELIMITACIÓN DE LAS SECCIONES DE CAMINO DEL QHAPAQ ÑAN PARA SU DECLARATORIA COMO PATRIMONIO CULTURAL DE LA NACIÓN EN PUNO. PUNO-LAMPA-PUCARA	210708 : PUCARA	201 : INFORME TECNICO	Fisico	0.00	0.00	0.00	0.00	0.00	0.00	0.00	0.00	0.00	0.00	0.00	1.00	1.00
				Financiero S/.	0.00	0.00	0.00	0.00	0.00	0.00	0.00	2,100.00	0.00	0.00	0.00	0.00	2,100.00
AOI00136302069	IMPLEMENTACIÓN DE PROCESOS PARTICIPATIVOS PARA LA DELIMITACIÓN DE LAS SECCIONES DE CAMINO DEL QHAPAQ ÑAN PARA SU DECLARATORIA COMO PATRIMONIO CULTURAL DE LA NACIÓN EN PUNO. PUNO-PUNO-PAUCARCOLLA	210110 : PAUCARCOLLA	201 : INFORME TECNICO	Fisico	0.00	0.00	0.00	0.00	0.00	0.00	0.00	0.00	0.00	0.00	0.00	1.00	1.00
				Financiero S/.	0.00	0.00	0.00	0.00	0.00	0.00	0.00	2,100.00	0.00	0.00	0.00	0.00	2,100.00
AOI00136302070	IMPLEMENTACIÓN DE PROCESOS PARTICIPATIVOS PARA LA DELIMITACIÓN DE LAS SECCIONES DE CAMINO DEL QHAPAQ ÑAN PARA SU DECLARATORIA COMO PATRIMONIO CULTURAL DE LA NACIÓN EN PUNO. PUNO-EL COLLAO-ILAVE	210501 : ILAVE	201 : INFORME TECNICO	Fisico	0.00	0.00	0.00	0.00	0.00	0.00	0.00	0.00	0.00	0.00	0.00	1.00	1.00
				Financiero S/.	0.00	0.00	0.00	0.00	0.00	0.00	0.00	2,100.00	0.00	0.00	0.00	0.00	2,100.00
AOI00136302071	IMPLEMENTACIÓN DE PROCESOS PARTICIPATIVOS PARA LA DELIMITACIÓN DE LAS SECCIONES DE CAMINO DEL QHAPAQ ÑAN PARA SU DECLARATORIA COMO PATRIMONIO CULTURAL DE LA NACIÓN EN PUNO. PUNO-CHUCUITO-POMATA	210406 : POMATA	201 : INFORME TECNICO	Fisico	0.00	0.00	0.00	0.00	0.00	0.00	0.00	0.00	0.00	0.00	0.00	1.00	1.00
				Financiero S/.	0.00	0.00	0.00	0.00	0.00	0.00	0.00	2,100.00	0.00	0.00	0.00	0.00	2,100.00
AOI00136302072	ASISTENCIA TÉCNICA A LOS EQUIPOS TÉCNICOS DEL PROYECTO QHAPAQ NAN PARA LOGRAR LA PUESTA EN USO SOCIAL Y USO PÚBLICO DE LA RED VIAL INCA. LIMA, LIMA, CIENEGUILLA	150109 : CIENEGUILLA	201 : INFORME TECNICO	Fisico	0.00	0.00	0.00	0.00	0.00	0.00	0.00	0.00	0.00	0.00	0.00	1.00	1.00
				Financiero S/.	0.00	0.00	0.00	0.00	0.00	0.00	0.00	0.00	0.00	1,000.00	0.00	0.00	1,000.00
AOI00136302079	ELABORACIÓN DE DIRECTORIO DE ACTORES Y/O INSTITUCIONES VINCULADO A LAS AREAS DECLARADAS PATRIMONIO MUNDIAL DEL QHAPAQ NAN EN EL TRAMO LA RAYA DESAGUADERO, PUNO - PUNO- PUNO	210101 : PUNO	233 : BASE DE DATOS	Fisico	0.00	0.00	0.00	0.00	0.00	0.00	1.00	0.00	0.00	0.00	0.00	0.00	1.00
				Financiero S/.	0.00	0.00	0.00	0.00	0.00	0.00	0.00	1,000.00	0.00	0.00	0.00	0.00	1,000.00
AOI00136302129	REALIZACIÓN DE PONENCIAS ACADÉMICAS PARA LA DIFUSION DE METODOLOGIA PARTICIPATIVA E INCLUSIVA PARA LA PUESTA EN USO SOCIAL DEL PATRIMONIO CULTURAL ASOCIADO AL QHAPAQ ÑAN. LIMA LIMA SAN BORJA	150130 : SAN BORJA	001 : ACCION	Fisico	0.00	0.00	0.00	0.00	0.00	0.00	0.00	1.00	0.00	0.00	0.00	1.00	2.00
				Financiero S/.	0.00	0.00	0.00	0.00	0.00	0.00	0.00	1,500.00	0.00	0.00	0.00	1,500.00	3,000.00
AOI00136302130	REALIZACION DE PONENCIAS ACADÉMICAS PARA LA DIFUSION DE LOS DERECHOS CULTURALES Y LA PUESTA EN VALOR DEL PATRIMONIO CULTURAL ASOCIADO AL QHAPAQ ÑAN . LIMA LIMA SAN BORJA	150130 : SAN BORJA	001 : ACCION	Fisico	0.00	0.00	0.00	0.00	0.00	0.00	0.00	1.00	0.00	0.00	0.00	0.00	1.00
				Financiero S/.	0.00	0.00	0.00	0.00	0.00	0.00	0.00	3,408.15	0.00	0.00	0.00	0.00	3,408.15
AOI00136302131	ELABORACIÓN DE DIRECTORIOS DE ACTORES Y/O INSTITUCIONES, ZONA ARQUEOLÓGICA MONUMENTAL CABEZA DE VACA TUMBES TUMBES CORRALES	240102 : CORRALES	233 : BASE DE DATOS	Fisico	0.00	0.00	0.00	0.00	0.00	0.00	0.00	0.00	0.00	1.00	0.00	1.00	2.00
				Financiero S/.	0.00	0.00	0.00	0.00	0.00	0.00	0.00	0.00	0.00	4,344.00	0.00	0.00	4,344.00
AOI00136302132	ELABORACIÓN DE DIRECTORIOS DE ACTORES Y/O INSTITUCIONES VINCULADOS A LA ZONA ARQUEOLOGICA MONUMENTAL HUAYCAN DE CINEGUILLA . LIMA LIMA CIENEGUILLA	150109 : CIENEGUILLA	233 : BASE DE DATOS	Fisico	0.00	0.00	0.00	0.00	0.00	0.00	0.00	0.00	1.00	0.00	0.00	0.00	1.00
				Financiero S/.	0.00	0.00	0.00	0.00	0.00	0.00	0.00	0.00	5,200.00	0.00	0.00	0.00	5,200.00
AOI00136302133	ELABORACIÓN DE MAPEOS DE ACTORES PARA LA IMPLEMENTACION DEL MODELO DE GESTION PARTICIPATIVA DEL QHAPAQ NAN. ZONA ARQUEOLOGICA MONUMENTAL HUAYCAN DE CIENEGUILLA . LIMA LIMA CIENEGUILLA	150109 : CIENEGUILLA	610 : DOCUMENTO TECNICO	Fisico	0.00	0.00	0.00	0.00	0.00	0.00	0.00	0.00	0.00	0.00	0.00	1.00	1.00
				Financiero S/.	0.00	0.00	0.00	0.00	0.00	0.00	0.00	0.00	0.00	0.00	5,200.00	0.00	5,200.00
AOI00136302134	ELABORACIÓN DE DIRECTORIOS DE ACTORES Y/O INSTITUCIONES VINCULADOS A LA ZONA ARQUEOLOGICA MONUMENTAL MATEO SALADO, LIMA LIMA LIMA	150101 : LIMA	233 : BASE DE DATOS	Fisico	0.00	0.00	0.00	0.00	0.00	0.00	0.00	0.00	0.00	1.00	0.00	0.00	1.00
				Financiero S/.	0.00	0.00	0.00	0.00	0.00	0.00	0.00	0.00	0.00	4,560.00	0.00	0.00	4,560.00
AOI00136302135	ELABORACIÓN DE MAPEOS DE ACTORES PARA LA IMPLEMENTACION DEL MODELO DE GESTION PARTICIPATIVA DEL QHAPAQ NAN, VINCULADOS A LA ZONA ARQUEOLOGICA MONUMENTAL MATEO SALADO, LIMA LIMA LIMA	150101 : LIMA	610 : DOCUMENTO TECNICO	Fisico	0.00	0.00	0.00	0.00	0.00	0.00	0.00	0.00	0.00	0.00	1.00	0.00	1.00
				Financiero S/.	0.00	0.00	0.00	0.00	0.00	0.00	0.00	0.00	0.00	0.00	4,560.00	0.00	4,560.00
AOI00136302136	REALIZACIÓN DE PONENCIAS ACADÉMICAS EN DIVERSAS DISCIPLINAS VINCULADAS A LA RED VIAL INCA Y EL PATRIMONIO CULTURAL ASOCIADO A LA ZONA ARQUEOLOGICA MONUMENTAL MATEO SALADO, LIMA LIMA LIMA	150101 : LIMA	001 : ACCION	Fisico	0.00	0.00	0.00	0.00	0.00	0.00	0.00	1.00	0.00	0.00	0.00	0.00	1.00
				Financiero S/.	0.00	0.00	0.00	0.00	0.00	0.00	0.00	4,560.00	0.00	0.00	0.00	0.00	4,560.00
AOI00136302137	REALIZACIÓN DE PONENCIAS ACADÉMICAS EN DIVERSAS DISCIPLINAS VINCULADAS A LA RED VIAL INCA Y EL PATRIMONIO CULTURAL ASOCIADO A LA ZONA ARQUEOLOGICA MONUMENTAL EL HUARCO, LIMA CAÑETE CERRO AZUL	150504 : CERRO AZUL	001 : ACCION	Fisico	0.00	0.00	0.00	0.00	0.00	0.00	0.00	1.00	0.00	0.00	0.00	0.00	1.00
				Financiero S/.	0.00	0.00	0.00	0.00	0.00	0.00	0.00	2,700.00	0.00	0.00	0.00	0.00	2,700.00
AOI00136302138	DESARROLLO DE CAPACITACIONES EN TEMAS VINCULADOS A LA RED VIAL INCA Y EL PATRIMONIO CULTURAL ASOCIADO AL PROYECTO DE TRAMO HUANUCO PAMPA HUAMACHUCO. ANCASH - HUARI - HUACHIS	021007 : HUACHIS	088 : PERSONA CAPACITADA	Fisico	0.00	0.00	0.00	0.00	0.00	0.00	0.00	0.00	6.00	0.00	0.00	0.00	6.00
				Financiero S/.	0.00	0.00	0.00	0.00	0.00	0.00	0.00	0.00	2,000.00	0.00	0.00	0.00	2,000.00

AOI00136302139	REALIZACIÓN DE ACCIONES PARA EL USO Y CUIDADO DEL PATRIMONIO ASOCIADO A LA RED VIAL INCA AL PROYECTO DE TRAMO HUANUCO PAMPA HUAMACHUCO. ANCASH HUARI - HUACHIS	021007 : HUACHIS	245 : PARTICIPANTE	Fisico	0.00	0.00	0.00	0.00	0.00	0.00	0.00	10.00	0.00	0.00	0.00	0.00	10.00
				Financiero S/.	0.00	0.00	0.00	0.00	0.00	0.00	0.00	2,000.00	0.00	0.00	0.00	0.00	2,000.00
AOI00136302140	REALIZACIÓN DE EVENTOS CULTURALES VINCULADOS A LA RED VIAL INCA. PROYECTO DE TRAMO HUÁNUCO PAMPA - HUAMACHUCO SARÍN, SÁNCHEZ CARRIÓN, LA LIBERTAD	130907 : SARIN	048 : EVENTO CULTURAL	Fisico	0.00	0.00	0.00	0.00	0.00	0.00	0.00	0.00	1.00	0.00	0.00	0.00	1.00
				Financiero S/.	0.00	0.00	0.00	0.00	0.00	0.00	0.00	0.00	1,000.00	0.00	0.00	0.00	1,000.00
AOI00136302141	DESARROLLO DE CAPACITACIONES EN TEMAS VINCULADOS A LA RED VIAL INCA Y EL PATRIMONIO CULTURAL ASOCIADO AL PROYECTO DE TRAMO HUÁNUCO PAMPA - HUAMACHUCO. SARÍN, SÁNCHEZ CARRIÓN, LA LIBERTAD	130907 : SARIN	088 : PERSONA CAPACITADA	Fisico	0.00	0.00	0.00	0.00	0.00	0.00	0.00	0.00	0.00	0.00	6.00	0.00	6.00
				Financiero S/.	0.00	0.00	0.00	0.00	0.00	0.00	0.00	0.00	0.00	0.00	1,000.00	0.00	1,000.00
AOI00136302142	ELABORACIÓN DE DIRECTORIOS DE ACTORES Y/O INSTITUCIONES VINCULADOS AL TRAMO VILCASHUAMAN - SANGALLA, AYACUCHO-VILCASHUAMÁN - VISCHONGO	051108 : VISCHONGO	233 : BASE DE DATOS	Fisico	0.00	0.00	0.00	0.00	0.00	0.00	0.00	0.00	0.00	1.00	0.00	0.00	1.00
				Financiero S/.	0.00	0.00	0.00	0.00	0.00	0.00	0.00	0.00	0.00	1,000.00	0.00	0.00	1,000.00
AOI00136302143	ELABORACIÓN DE MAPEOS DE ACTORES PARA LA IMPLEMENTACION DEL MODELO DE GESTION PARTICIPATIVA DEL QHAPAQ NAN VINCULADOS AL TRAMO VILCASHUAMAN SANGALLA, AYACUCHO-VILCASHUAMÁN - VISCHONGO	051108 : VISCHONGO	610 : DOCUMENTO TECNICO	Fisico	0.00	0.00	0.00	0.00	0.00	0.00	0.00	0.00	0.00	0.00	1.00	0.00	1.00
				Financiero S/.	0.00	0.00	0.00	0.00	0.00	0.00	0.00	0.00	5,000.00	0.00	0.00	0.00	5,000.00
AOI00136302144	REALIZACIÓN DE ACCIONES INFORMATIVAS Y DE DIFUSION DEL PATRIMONIO CULTURAL DIRIGIDAS A POBLACIÓN LOCAL ASOCIADO AL QHAPAQ ÑAN. PROYECTO DE TRAMO XAUXA - PACHACAMAC. LIMA - HUAROCHIRÍ - HUAROCHIRÍ	150709 : HUAROCHIRI	259 : PERSONA INFORMADA	Fisico	0.00	0.00	0.00	0.00	0.00	0.00	0.00	0.00	10.00	0.00	0.00	0.00	10.00
				Financiero S/.	0.00	0.00	0.00	0.00	0.00	0.00	0.00	2,214.30	0.00	0.00	0.00	0.00	2,214.30
AOI00136302145	ELABORACIÓN DE DIAGNÓSTICOS SOCIOCULTURALES PARTICIPATIVOS. AYACUCHO-VILCASHUAMÁN - VISCHONGO	051108 : VISCHONGO	610 : DOCUMENTO TECNICO	Fisico	0.00	0.00	0.00	0.00	0.00	0.00	0.00	0.00	0.00	0.00	0.00	1.00	1.00
				Financiero S/.	0.00	0.00	0.00	0.00	0.00	0.00	0.00	0.00	5,000.00	0.00	0.00	0.00	5,000.00
AOI00136302157	PROMOCIÓN Y DIFUSIÓN DEL QHAPAQ ÑAN. MOYOBAMBA, MOYOBAMBA, SAN MARTÍN	220101 : MOYOBAMBA	259 : PERSONA INFORMADA	Fisico	0.00	0.00	0.00	0.00	0.00	0.00	0.00	0.00	0.00	2,500.00	0.00	0.00	5,000.00
				Financiero S/.	0.00	0.00	0.00	0.00	0.00	0.00	0.00	0.00	0.00	68,035.88	0.00	0.00	68,035.88
AOI00136302158	PROMOCIÓN Y DIFUSIÓN DEL QHAPAQ ÑAN. TACNA, TACNA, TACNA	230101 : TACNA	259 : PERSONA INFORMADA	Fisico	0.00	0.00	0.00	0.00	0.00	0.00	0.00	0.00	0.00	900.00	0.00	0.00	5,000.00
				Financiero S/.	0.00	0.00	0.00	0.00	0.00	0.00	0.00	0.00	0.00	77,799.87	0.00	0.00	77,799.87
AOI00136302159	PROMOCIÓN Y DIFUSIÓN DEL QHAPAQ ÑAN. LA LIBERTAD, TRUJILLO, TRUJILLO	130101 : TRUJILLO	259 : PERSONA INFORMADA	Fisico	0.00	0.00	0.00	0.00	0.00	0.00	0.00	0.00	0.00	0.00	700.00	0.00	2,600.00
				Financiero S/.	0.00	0.00	0.00	0.00	0.00	0.00	0.00	0.00	0.00	0.00	127,604.87	0.00	127,604.87
AOI00136302160	PROMOCIÓN Y DIFUSIÓN DEL QHAPAQ ÑAN. AREQUIPA, AREQUIPA, AREQUIPA	040101 : AREQUIPA	259 : PERSONA INFORMADA	Fisico	0.00	0.00	0.00	0.00	0.00	0.00	0.00	0.00	0.00	0.00	1,200.00	0.00	5,000.00
				Financiero S/.	0.00	0.00	0.00	0.00	0.00	0.00	0.00	0.00	0.00	0.00	67,324.88	0.00	67,324.88
AOI00136302161	PROMOCIÓN Y DIFUSIÓN DEL QHAPAQ ÑAN. ANCASH, SANTA, CHIMBOTE	021801 : CHIMBOTE	259 : PERSONA INFORMADA	Fisico	0.00	0.00	0.00	0.00	0.00	0.00	0.00	0.00	0.00	0.00	1,400.00	0.00	1,400.00
				Financiero S/.	0.00	0.00	0.00	0.00	0.00	0.00	0.00	0.00	0.00	0.00	54,099.88	0.00	54,099.88
AOI00136302162	PROMOCIÓN Y DIFUSIÓN DEL QHAPAQ ÑAN. ICA, PISCO, PISCO	110501 : PISCO	259 : PERSONA INFORMADA	Fisico	0.00	0.00	0.00	0.00	0.00	0.00	0.00	0.00	0.00	0.00	200.00	0.00	500.00
				Financiero S/.	0.00	0.00	0.00	0.00	0.00	0.00	0.00	0.00	0.00	0.00	85,454.11	0.00	85,454.11
AOI00136302163	PROMOCIÓN Y DIFUSIÓN DEL QHAPAQ ÑAN. ICA, CHINCHA, CHINCHA ALTA	110201 : CHINCHA ALTA	259 : PERSONA INFORMADA	Fisico	0.00	0.00	0.00	0.00	0.00	0.00	0.00	0.00	0.00	0.00	200.00	0.00	500.00
				Financiero S/.	0.00	0.00	0.00	0.00	0.00	0.00	0.00	0.00	0.00	0.00	84,149.95	0.00	84,149.95
AOI00136302164	PROMOCIÓN Y DIFUSIÓN DEL QHAPAQ ÑAN. HUANCAVELICA - HUAYTARA-HUAYTARA	090601 : HUAYTARA	259 : PERSONA INFORMADA	Fisico	0.00	0.00	0.00	0.00	0.00	0.00	0.00	0.00	0.00	0.00	200.00	0.00	500.00
				Financiero S/.	0.00	0.00	0.00	0.00	0.00	0.00	0.00	0.00	0.00	0.00	28,149.94	0.00	28,149.94
AOI00136302171	REALIZACIÓN DE PONENCIAS ACADÉMICAS VINCULADAS A LA RED VIAL INCA. AREQUIPA, AREQUIPA, AREQUIPA	040101 : AREQUIPA	001 : ACCION	Fisico	0.00	0.00	0.00	0.00	0.00	0.00	0.00	0.00	0.00	0.00	1.00	0.00	1.00
				Financiero S/.	0.00	0.00	0.00	0.00	0.00	0.00	0.00	0.00	0.00	0.00	3,273.00	0.00	3,273.00

OEI.11 OPTIMIZAR LA PREVENCIÓN DE LA AFECTACIÓN DEL PATRIMONIO CULTURAL DE LA NACIÓN

AEI.11.01 DECLARATORIA E INSCRIPCIÓN OPORTUNA PARA LA PROTECCIÓN DE LOS BIENES MATERIALES PERTENECIENTES AL PATRIMONIO CULTURAL DE LA NACIÓN

COD.	Actividad Operativa / Inversiones	Ubigeo	U.M.	Prioridad	Meta	PROGRAMACION												Total Anual
						1	2	3	4	5	6	7	8	9	10	11	12	
AOI00136301818	DELIMITACIÓN Y FORMULACIÓN DE EXPEDIENTES DE LAS ÁREAS DECLARADAS PATRIMONIO MUNDIAL LIMA - LIMA - SAN BORJA	150130 : SAN BORJA	054 : EXPEDIENTE TECNICO	1 : Muy Alta	Fisico	0.00	0.00	1.00	0.00	0.00	0.00	0.00	0.00	0.00	0.00	0.00	0.00	1.00
					Financiero S/.	2,717.80	2,717.80	2,717.80	0.00	0.00	0.00	0.00	0.00	0.00	0.00	0.00	0.00	8,153.40
AOI00136301978	ELABORACIÓN DE EXPEDIENTES TÉCNICOS PARA DELIMITACIÓN DE CAMINOS Y SITIOS DEL QHAPAQ ÑAN PARA DECLARATORIA COMO PATRIMONIO CULTURAL DE LA NACIÓN LIMA-LIMA-CIENEGUILLA	150109 : CIENEGUILLA	054 : EXPEDIENTE TECNICO	1 : Muy Alta	Fisico	0.00	0.00	0.00	0.00	0.00	0.00	0.00	0.00	0.00	0.00	0.00	1.00	1.00
					Financiero S/.	0.00	0.00	6,003.51	6,003.51	6,003.51	6,003.51	6,303.51	6,003.51	6,003.51	6,003.51	6,003.51	6,303.51	60,635.10
AOI00136301979	ELABORACIÓN DE EXPEDIENTES TÉCNICOS PARA DELIMITACIÓN DE CAMINOS Y SITIOS DEL QHAPAQ ÑAN PARA DECLARATORIA COMO PATRIMONIO CULTURAL DE LA NACIÓN LIMA-HUAROCHIRI-ANTIOQUIA	150702 : ANTIOQUIA	054 : EXPEDIENTE TECNICO	1 : Muy Alta	Fisico	0.00	0.00	0.00	0.00	0.00	0.00	0.00	0.00	0.00	0.00	0.00	2.00	2.00
					Financiero S/.	0.00	0.00	6,003.51	6,003.51	6,003.51	6,003.51	6,303.51	6,003.51	6,003.51	6,003.51	6,003.51	517.80	54,849.39

AOI00136302074	ELABORACIÓN DE EXPEDIENTES TÉCNICOS PARA DELIMITACIÓN DE CAMINOS Y SITIOS DEL QHAPAQ ÑAN PARA DECLARATORIA COMO PATRIMONIO CULTURAL DE LA NACIÓN PUNO-MELGAR-SANTA ROSA	210808 : SANTA ROSA	054 : EXPEDIENTE TECNICO	Fisico	0.00	0.00	0.00	0.00	0.00	0.00	0.00	0.00	0.00	0.00	0.00	1.00	1.00
				Financiero S/.	0.00	0.00	0.00	0.00	0.00	0.00	0.00	9,000.00	0.00	0.00	2,500.00	0.00	11,500.00
AOI00136302075	ELABORACIÓN DE EXPEDIENTES TÉCNICOS PARA DELIMITACIÓN DE CAMINOS Y SITIOS DEL QHAPAQ ÑAN PARA DECLARATORIA COMO PATRIMONIO CULTURAL DE LA NACIÓN PUNO-LAMPA-PUCARA	210708 : PUCARA	054 : EXPEDIENTE TECNICO	Fisico	0.00	0.00	0.00	0.00	0.00	0.00	0.00	0.00	0.00	0.00	0.00	1.00	1.00
				Financiero S/.	0.00	0.00	0.00	0.00	0.00	0.00	0.00	9,000.00	0.00	0.00	0.00	0.00	9,000.00
AOI00136302076	ELABORACIÓN DE EXPEDIENTES TÉCNICOS PARA DELIMITACIÓN DE CAMINOS Y SITIOS DEL QHAPAQ ÑAN PARA DECLARATORIA COMO PATRIMONIO CULTURAL DE LA NACIÓN. PUNO-PUNO-PAUCARCOLLA	210110 : PAUCARCOLLA	054 : EXPEDIENTE TECNICO	Fisico	0.00	0.00	0.00	0.00	0.00	0.00	0.00	0.00	0.00	0.00	0.00	1.00	1.00
				Financiero S/.	0.00	0.00	0.00	0.00	0.00	0.00	0.00	9,000.00	0.00	0.00	0.00	0.00	9,000.00
AOI00136302077	ELABORACIÓN DE EXPEDIENTES TÉCNICOS PARA DELIMITACIÓN DE CAMINOS Y SITIOS DEL QHAPAQ ÑAN PARA DECLARATORIA COMO PATRIMONIO CULTURAL DE LA NACIÓN PUNO-EL COLLAO-ILAVE	210501 : ILAVE	054 : EXPEDIENTE TECNICO	Fisico	0.00	0.00	0.00	0.00	0.00	0.00	0.00	0.00	0.00	0.00	0.00	1.00	1.00
				Financiero S/.	0.00	0.00	0.00	0.00	0.00	0.00	0.00	9,000.00	0.00	0.00	0.00	0.00	9,000.00
AOI00136302078	ELABORACIÓN DE EXPEDIENTES TÉCNICOS PARA DELIMITACIÓN DE CAMINOS Y SITIOS DEL QHAPAQ ÑAN PARA DECLARATORIA COMO PATRIMONIO CULTURAL DE LA NACIÓN PUNO-CHUCUITO-POMATA	210406 : POMATA	054 : EXPEDIENTE TECNICO	Fisico	0.00	0.00	0.00	0.00	0.00	0.00	0.00	0.00	0.00	0.00	0.00	1.00	1.00
				Financiero S/.	0.00	0.00	0.00	0.00	0.00	0.00	0.00	9,000.00	0.00	0.00	0.00	0.00	9,000.00
AOI00136302154	ELABORACIÓN DE EXPEDIENTES TÉCNICOS DE DELIMITACIÓN, VINCULADOS A LA ZONA ARQUEOLOGICA MONUMENTAL MATEO SALADO, LIMA LIMA LIMA	150101 : LIMA	054 : EXPEDIENTE TECNICO	Fisico	0.00	0.00	0.00	0.00	0.00	0.00	0.00	0.00	1.00	0.00	0.00	0.00	1.00
				Financiero S/.	0.00	0.00	0.00	0.00	0.00	0.00	0.00	0.00	4,560.00	0.00	0.00	0.00	4,560.00

OEI.11 OPTIMIZAR LA PREVENCIÓN DE LA AFECTACIÓN DEL PATRIMONIO CULTURAL DE LA NACIÓN

AEI.11.04 PROTECCIÓN PERMANENTE A LOS BIENES DEL PATRIMONIO CULTURAL DE LA NACIÓN A FAVOR DE LA CIUDADANÍA.

COD.	Actividad Operativa / Inversiones	Ubigeo	U.M.	Prioridad	Meta	PROGRAMACION												Total Anual
						1	2	3	4	5	6	7	8	9	10	11	12	
AOI00136301415	IMPLEMENTACIÓN DE POST-PROCESO DE INFORMACIÓN EN BASE A REGISTROS CON DRONE, GPS Y ESCANER 3D, PARA ELABORACION DE MATERIAL DIGITALIZADO DE DIFUSIÓN Y RECORRIDOS VIRTUALES TRIDIMENSIONALES, CORRESPONDIENTES A SECCIONES DE CAMINO Y SITIOS ARQUEOLÓGICOS VINCULADOS AL QHAPAQ NAN. LIMA LIMA SAN BORJA	150130 : SAN BORJA	617 : PRODUCTO	1 : Muy Alta	Fisico	1.00	1.00	1.00	0.00	0.00	0.00	0.00	0.00	0.00	0.00	1.00	1.00	5.00
					Financiero S/.	673.97	673.97	673.97	5,102.54	5,102.54	673.97	716.83	673.97	673.97	15,673.97	705.09	29,485.87	60,830.66
AOI00136301419	IMPLEMENTACIÓN DE POST-PROCESO DE INFORMACIÓN EN BASE A REGISTROS CON DRONE, GPS Y ESCANER 3D, PARA ELABORACION DE MATERIAL DIGITALIZADO DE DIFUSIÓN Y RECORRIDOS VIRTUALES TRIDIMENSIONALES, CORRESPONDIENTES A SECCIONES DE CAMINO Y SITIOS ARQUEOLÓGICOS VINCULADOS AL QHAPAQ NAN. LIMA - CAÑETE -	150501 : SAN VICENTE DE CAÑETE	617 : PRODUCTO	1 : Muy Alta	Fisico	0.00	0.00	0.00	1.00	0.00	0.00	0.00	0.00	0.00	0.00	0.00	0.00	1.00
					Financiero S/.	673.97	673.97	673.97	0.00	0.00	0.00	0.00	0.00	0.00	0.00	0.00	0.00	2,021.91
AOI00136301443	IMPLEMENTACIÓN DE TECNOLOGÍA INTEGRADA PARA LA INVESTIGACIÓN Y REGISTRO CORRESPONDIENTE A SITIOS ARQUEOLÓGICOS Y SECCIONES DE CAMINO VINCULADOS AL QHAPAQ NAN. LIMA - CAÑETE -	150501 : SAN VICENTE DE CAÑETE	001 : ACCION	1 : Muy Alta	Fisico	0.00	0.00	0.00	0.00	1.00	0.00	0.00	0.00	0.00	0.00	0.00	0.00	1.00
					Financiero S/.	673.97	673.97	673.97	0.00	0.00	0.00	0.00	0.00	0.00	0.00	0.00	0.00	2,021.91
AOI00136301449	REGISTRO DE INFORMACIÓN TOPOGRAFICA Y PLANIMETRICA CON USO DE NUEVAS TECNOLOGIAS PARA LA INVESTIGACIÓN Y CONSERVACIÓN DE SECCIONES DE CAMINO Y SITIOS ARQUEOLÓGICOS ASOCIADOS EN CASMA	020801 : CASMA	001 : ACCION	1 : Muy Alta	Fisico	0.00	0.00	0.00	0.00	0.00	0.00	0.00	0.00	0.00	1.00	0.00	0.00	1.00
					Financiero S/.	673.97	673.97	673.97	5,102.54	5,102.54	673.97	716.83	673.97	673.97	673.97	673.97	673.99	16,987.66
AOI00136301457	IMPLEMENTACIÓN DE POST-PROCESO DE INFORMACIÓN EN BASE A REGISTROS CON DRONE, GPS Y ESCANER 3D, PARA ELABORACION DE MATERIAL DIGITALIZADO DE DIFUSIÓN Y RECORRIDOS VIRTUALES TRIDIMENSIONALES, CORRESPONDIENTE A SECCIONES DE CAMINO Y SITIOS ARQUEOLÓGICOS ASOCIADOS EN CASMA	020801 : CASMA	617 : PRODUCTO	1 : Muy Alta	Fisico	0.00	0.00	0.00	0.00	0.00	0.00	0.00	0.00	0.00	1.00	0.00	0.00	1.00
					Financiero S/.	673.97	673.97	673.97	5,102.54	5,102.54	673.97	716.83	673.97	673.97	673.97	673.99	676.90	16,990.59
AOI00136301460	REGISTRO DE INFORMACIÓN TOPOGRAFICA Y PLANIMETRICA CON USO DE NUEVAS TECNOLOGIAS PARA LA INVESTIGACIÓN Y CONSERVACIÓN DE SECCIONES DE CAMINO Y SITIOS ARQUEOLÓGICOS ASOCIADOS EN PALCA	230107 : PALCA	001 : ACCION	1 : Muy Alta	Fisico	0.00	0.00	0.00	0.00	0.00	0.00	0.00	0.00	0.00	0.00	1.00	0.00	1.00
					Financiero S/.	673.97	673.97	0.00	0.00	0.00	0.00	0.00	0.00	0.00	0.00	0.00	0.00	1,347.94
AOI00136301465	IMPLEMENTACIÓN DE POST-PROCESO DE INFORMACIÓN EN BASE A REGISTROS CON DRONE, GPS Y ESCANER 3D, PARA ELABORACION DE MATERIAL DIGITALIZADO DE DIFUSIÓN Y RECORRIDOS VIRTUALES TRIDIMENSIONALES, CORRESPONDIENTE A SECCIONES DE CAMINO Y SITIOS ARQUEOLÓGICOS ASOCIADOS EN PALCA	230107 : PALCA	617 : PRODUCTO	1 : Muy Alta	Fisico	0.00	0.00	0.00	0.00	0.00	0.00	0.00	0.00	0.00	0.00	0.00	1.00	1.00
					Financiero S/.	673.97	673.97	0.00	0.00	0.00	0.00	0.00	0.00	0.00	0.00	0.00	0.00	1,347.94

AOI00136301467	FORMULACIÓN DE LINEAMIENTOS GENERALES Y ESTUDIOS TÉCNICOS DE LAS ÁREAS DECLARADAS PATRIMONIO MUNDIAL POR UNESCO. LIMA - LIMA - SAN BORJA	150130 : SAN BORJA	610 : DOCUMENTO TECNICO	1 : Muy Alta	Fisico	0.00	0.00	0.00	0.00	0.00	0.00	0.00	0.00	1.00	1.00	2.00	1.00	5.00
					Financiero S/.	4,217.80	4,217.80	4,217.80	4,217.80	4,217.80	4,217.80	4,517.80	4,217.80	4,217.80	4,217.80	4,217.80	4,517.80	51,213.60
AOI00136301475	ADMINISTRACIÓN DE LA BASE DE DATOS GEOESPACIAL DE LAS ÁREAS DECLARADAS PATRIMONIO MUNDIAL. LIMA - LIMA - SAN BORJA	150130 : SAN BORJA	233 : BASE DE DATOS	2 : Alta	Fisico	0.00	0.00	0.00	0.00	0.00	0.00	0.00	0.00	0.00	0.00	0.00	1.00	1.00
					Financiero S/.	4,217.80	4,217.80	4,217.80	4,217.80	4,217.80	4,217.80	4,517.80	4,217.80	4,217.80	34,217.80	68,008.80	4,517.80	145,004.60
AOI00136301484	SUPERVISIÓN, EVALUACIÓN Y MONITOREO DE LAS ÁREAS DECLARADAS PATRIMONIO MUNDIAL LIMA - LIMA - SAN BORJA	150130 : SAN BORJA	201 : INFORME TECNICO	2 : Alta	Fisico	0.00	0.00	0.00	0.00	0.00	0.00	0.00	1.00	0.00	0.00	0.00	1.00	2.00
					Financiero S/.	2,217.80	2,217.80	2,217.80	2,217.80	2,217.80	0.00	0.00	2,217.80	2,217.80	2,217.80	0.00	0.00	17,742.40
AOI00136301492	REALIZACION DE ACCIONES PARA EL FORTALECIMIENTO DEL SISTEMA DE GESTIÓN INTERNACIONAL Y NACIONAL DEL QHAPAQ ÑAN, EN LAS ÁREAS DECLARADAS PATRIMONIO MUNDIAL. LIMA - LIMA - SAN BORJA	150130 : SAN BORJA	610 : DOCUMENTO TECNICO	1 : Muy Alta	Fisico	0.00	0.00	0.00	0.00	0.00	0.00	0.00	1.00	0.00	0.00	1.00	2.00	4.00
					Financiero S/.	10,217.80	10,217.80	10,217.80	10,217.80	10,217.80	10,217.80	10,517.80	0.00	0.00	0.00	10,217.80	10,517.80	92,560.20
AOI00136301498	ASISTENCIA TECNICA EN EL PLANEAMIENTO Y GESTIÓN DE PROCESOS PARA LA IMPLEMENTACIÓN DE ACCIONES DIVERSAS Y PROYECTOS DEL QHAPAQ ÑAN. LIMA	150130 : SAN BORJA	001 : ACCION	1 : Muy Alta	Fisico	0.00	0.00	0.00	2.00	0.00	0.00	1.00	1.00	0.00	1.00	2.00	0.00	7.00
					Financiero S/.	19,653.40	19,653.40	19,653.40	19,653.40	19,653.40	19,653.40	20,553.40	19,653.40	19,653.40	19,653.40	19,653.40	1,553.40	218,640.80
AOI00136301502	ELABORACION DE ESTUDIOS CIENTIFICOS ESPECIALIZADOS SOBRE LA RED VIAL INCA QHAPAQ ÑAN. LIMA	150130 : SAN BORJA	066 : INVESTIGACION	1 : Muy Alta	Fisico	0.00	0.00	0.00	0.00	0.00	0.00	0.00	0.00	0.00	0.00	3.00	0.00	3.00
					Financiero S/.	6,003.51	6,003.51	6,003.51	6,003.51	6,003.51	6,003.51	12,821.31	12,221.31	12,221.31	42,221.31	80,037.31	1,035.60	196,579.21
AOI00136301509	PUBLICACION EN PLATAFORMAS VIRTUALES CIENTIFICAS Y ESPECIALIZADAS SOBRE IDENTIFICACION Y REGISTRO DEL QHAPAQ ÑAN EN . LIMA	150130 : SAN BORJA	097 : PUBLICACION	1 : Muy Alta	Fisico	0.00	0.00	0.00	0.00	0.00	0.00	1.00	0.00	0.00	0.00	0.00	4.00	5.00
					Financiero S/.	6,003.51	6,003.51	16,603.51	40,003.51	6,003.51	6,003.51	6,303.51	6,003.51	6,003.51	6,003.51	6,003.51	6,303.51	117,242.12
AOI00136301518	CAPACITACIÓN Y ASISTENCIA TÉCNICA EN INVESTIGACION, IDENTIFICACION Y REGISTRO ARQUEOLOGICO DEL PATRIMONIO CULTURAL VINCULADO AL QHAPAQ ÑAN, LIMA	150130 : SAN BORJA	088 : PERSONA CAPACITADA	1 : Muy Alta	Fisico	0.00	0.00	40.00	24.00	0.00	30.00	0.00	0.00	0.00	0.00	0.00	0.00	94.00
					Financiero S/.	6,003.51	6,003.51	6,003.51	6,003.51	6,003.51	6,003.51	6,303.51	6,003.51	6,003.51	6,003.51	6,003.51	6,303.56	72,642.17
AOI00136301523	CAPACITACION Y ASISTENCIA TÉCNICA EN IDENTIFICACION Y REGISTRO ARQUEOLOGICO DEL PATRIMONIO CULTURAL VINCULADO AL QHAPAQ ÑAN, TACNA- TACNA - TACNA	230101 : TACNA	088 : PERSONA CAPACITADA	1 : Muy Alta	Fisico	0.00	0.00	0.00	10.00	0.00	0.00	0.00	0.00	0.00	0.00	0.00	0.00	10.00
					Financiero S/.	6,003.51	6,003.51	0.00	0.00	0.00	0.00	0.00	0.00	0.00	0.00	0.00	0.00	12,007.02
AOI00136301527	CAPACITACION Y ASISTENCIA TÉCNICA EN IDENTIFICACION Y REGISTRO ARQUEOLOGICO DEL PATRIMONIO CULTURAL VINCULADO AL QHAPAQ ÑAN, AYACUCHO-HUAMANGA-AYACUCHO	050101 : AYACUCHO	088 : PERSONA CAPACITADA	1 : Muy Alta	Fisico	0.00	0.00	0.00	0.00	0.00	0.00	10.00	0.00	0.00	0.00	0.00	0.00	10.00
					Financiero S/.	6,003.51	6,003.51	0.00	0.00	0.00	0.00	0.00	0.00	0.00	0.00	0.00	0.00	12,007.02
AOI00136301530	IMPLEMENTACION DE PROYECTO ARQUEOLÓGICO DE EMERGENCIA EN LA RED VIAL INCA ICA-PISCO-HUMAY	110503 : HUMAY	201 : INFORME TECNICO	1 : Muy Alta	Fisico	0.00	0.00	0.00	0.00	0.00	0.00	1.00	0.00	0.00	0.00	0.00	0.00	1.00
					Financiero S/.	2,081.68	2,081.68	0.00	0.00	0.00	0.00	0.00	0.00	0.00	0.00	0.00	0.00	4,163.36
AOI00136301537	ELABORACIÓN DE INSTRUMENTOS METODOLÓGICOS PARA LA CONSERVACIÓN EN LA RED VIAL INCA. LIMA LIMA SAN BORJA	150130 : SAN BORJA	610 : DOCUMENTO TECNICO	1 : Muy Alta	Fisico	0.00	0.00	0.00	0.00	0.00	0.00	0.00	0.00	1.00	1.00	0.00	1.00	3.00
					Financiero S/.	2,081.68	2,081.68	2,081.68	2,081.68	2,081.68	2,081.68	2,194.18	2,081.68	2,081.68	0.00	0.00	0.00	18,847.62
AOI00136301548	ELABORACIÓN DE INSTRUMENTOS METODOLÓGICOS PARA LA CONSERVACIÓN EN LA RED VIAL INCA. HUÁNUCO - LAUNIÓN	100301 : LA UNION	610 : DOCUMENTO TECNICO	1 : Muy Alta	Fisico	0.00	0.00	0.00	0.00	0.00	0.00	0.00	0.00	0.00	0.00	0.00	1.00	1.00
					Financiero S/.	2,081.68	2,081.68	2,081.68	0.00	0.00	2,081.68	2,194.18	2,081.68	2,081.68	2,081.68	9,331.68	2,194.18	28,291.80
AOI00136301554	ELABORACIÓN DE INSTRUMENTOS METODOLÓGICOS PARA LA CONSERVACIÓN EN LA RED VIAL INCA. LIMA LIMA CIENEGUILLA	150109 : CIENEGUILLA	610 : DOCUMENTO TECNICO	1 : Muy Alta	Fisico	0.00	0.00	0.00	0.00	0.00	0.00	1.00	0.00	0.00	0.00	0.00	0.00	1.00
					Financiero S/.	2,081.68	2,081.68	0.00	0.00	2,081.68	2,081.68	2,194.18	0.00	0.00	0.00	2,081.68	2,194.18	14,796.76
AOI00136301562	ELABORACIÓN DE INSTRUMENTOS METODOLÓGICOS PARA LA CONSERVACIÓN EN LA RED VIAL INCA. LIMA - CAÑETE - CERRO AZUL	150504 : CERRO AZUL	610 : DOCUMENTO TECNICO	1 : Muy Alta	Fisico	0.00	0.00	0.00	0.00	0.00	0.00	0.00	0.00	0.00	0.00	1.00	0.00	1.00
					Financiero S/.	2,081.68	2,081.68	2,081.68	2,081.68	0.00	0.00	2,194.18	2,081.68	2,081.68	0.00	0.00	0.00	14,684.26
AOI00136301568	REALIZACIÓN DE ESTUDIOS ESPECIALIZADOS SOBRE EL PROCESO PARTICIPATIVO PARA LA PUESTO EN USO SOCIAL VINCULADO AL QHAPAQ ÑAN EN LIMA LIMA SAN BORJA	150130 : SAN BORJA	066 : INVESTIGACION	1 : Muy Alta	Fisico	0.00	0.00	0.00	0.00	0.00	0.00	0.00	0.00	0.00	0.00	0.00	2.00	2.00
					Financiero S/.	0.00	0.00	0.00	0.00	0.00	0.00	0.00	0.00	0.00	0.00	280.00	280.00	560.00
AOI00136301572	GESTION DE LOS PROYECTOS INTEGRALES DEL PROYECTO QHAPQ ÑAN LIMA LIMA SAN BORJA	150130 : SAN BORJA	001 : ACCION	1 : Muy Alta	Fisico	2.00	1.00	1.00	3.00	3.00	1.00	2.00	1.00	1.00	1.00	1.00	4.00	21.00
					Financiero S/.	14,935.60	14,935.60	14,935.60	14,935.60	14,935.60	14,935.60	15,535.60	14,935.60	14,935.60	14,935.60	14,935.60	1,035.60	165,927.20
AOI00136301579	REALIZACIÓN DE ESTUDIOS ESPECIALIZADOS VINCULADO A LA DE LA ZONA ARQUEOLOGICA AYPATE.PIURA AYABACA AYABACA	200201 : AYABACA	066 : INVESTIGACION	2 : Alta	Fisico	0.00	0.00	0.00	0.00	0.00	0.00	1.00	0.00	0.00	0.00	0.00	0.00	1.00
					Financiero S/.	850.00	850.00	850.00	850.00	850.00	850.00	850.00	850.00	850.00	0.00	0.00	0.00	7,650.00
AOI00136301587	REALIZACIÓN DE MANTENIMIENTO DEL CIRCUITO DE VISITAS Y SUS INSTALACIONES EN LA ZONA ARQUEOLOGICA AYPATE	200201 : AYABACA	069 : M2	2 : Alta	Fisico	0.00	0.00	0.00	770.00	330.00	340.00	320.00	100.00	100.00	0.00	0.00	0.00	1,960.00
					Financiero S/.	5,567.80	5,567.80	5,567.80	5,567.80	5,567.80	5,567.80	5,867.80	5,567.80	5,567.80	4,717.80	4,717.80	5,017.80	64,863.60
AOI00136301597	REALIZACIÓN DE ESTUDIOS ESPECIALIZADOS VINCULADO A LA ZONA ARQUEOLÓGICA CABEZA DE VACA TUMBES TUMBES CORRALES	240102 : CORRALES	066 : INVESTIGACION	2 : Alta	Fisico	0.00	0.00	0.00	0.00	0.00	0.00	1.00	0.00	0.00	0.00	0.00	0.00	1.00
					Financiero S/.	8,265.26	8,265.26	8,265.26	8,265.26	8,265.26	8,265.26	8,745.26	8,265.26	3,680.02	0.00	0.00	0.00	70,282.10
AOI00136301603	REALIZACIÓN DE MANTENIMIENTO DEL CIRCUITO DE VISITAS Y SUS INSTALACIONES EN LA ZONA ARQUEOLOGICA CABEZA DE VACA TUMBES TUMBES CORRALES	240102 : CORRALES	069 : M2	2 : Alta	Fisico	1,000.00	1,000.00	1,000.00	1,300.00	1,000.00	1,000.00	1,000.00	1,000.00	1,000.00	1,000.00	1,000.00	1,000.00	12,300.00
					Financiero S/.	8,265.26	8,265.26	8,265.26	8,265.26	8,265.26	8,265.26	8,745.26	3,680.06	3,680.02	6,360.00	6,360.00	4,657.00	83,073.90

AOI00136301607	REALIZACIÓN DE PROGRAMAS DE INTERVENCIÓN ARQUEOLÓGICA EN SITIO Y CAMINO VINCULADO A LA ZONA ARQUEOLÓGICA HUÁNUCO PAMPA. HUÁNUCO-DOS DE MAYO-LA UNIÓN	100301 : LA UNION	418 : PROYECTOS IMPLEMENTADOS	1 : Muy Alta	Fisico	0.00	0.00	0.00	0.00	0.00	0.00	0.00	0.00	0.00	0.00	0.00	1.00	1.00
					Financiero S/.	4,198.27	4,198.27	3,548.27	4,198.27	4,198.27	4,198.27	4,626.84	4,198.27	4,198.27	3,548.27	6,548.27	3,976.84	51,636.38
AOI00136301609	REALIZACIÓN DE ACCIONES PARA LA CONSERVACIÓN DE LA ZONA ARQUEOLÓGICA HUÁNUCO PAMPA. HUÁNUCO-DOS DE MAYO-LA UNIÓN	100301 : LA UNION	070 : M3	1 : Muy Alta	Fisico	0.00	0.00	0.00	0.00	0.00	5.00	5.00	5.00	5.00	5.00	5.00	0.00	30.00
					Financiero S/.	4,198.27	4,198.27	4,198.27	4,198.27	4,198.27	4,198.27	4,626.84	4,198.27	4,198.27	3,548.27	3,548.27	3,976.86	49,286.40
AOI00136301611	REALIZACION DE ESTUDIOS ESPECIALIZADOS VINCULADOS A LA ZONA ARQUEOLÓGICA HUÁNUCO PAMPA. HUÁNUCO-DOS DE MAYO-LA UNIÓN	100301 : LA UNION	066 : INVESTIGACION	2 : Alta	Fisico	0.00	0.00	0.00	0.00	0.00	0.00	0.00	0.00	0.00	0.00	0.00	1.00	1.00
					Financiero S/.	4,198.27	4,198.27	4,198.27	4,198.27	4,198.27	4,198.27	4,626.84	4,198.27	4,198.27	3,548.27	3,548.27	3,976.86	49,286.40
AOI00136301614	MANTENIMIENTO DEL CIRCUITO DE VISITAS E INSTALACIONES EN LA ZONA ARQUEOLÓGICA HUÁNUCO PAMPA. HUÁNUCO-DOS DE MAYO-LA UNIÓN	100301 : LA UNION	069 : M2	2 : Alta	Fisico	0.00	3,000.00	4,000.00	7,000.00	6,582.00	0.00	0.00	0.00	0.00	0.00	0.00	6,000.00	26,582.00
					Financiero S/.	3,548.27	3,548.27	3,548.27	3,548.27	3,548.27	3,548.27	3,976.84	3,548.27	3,548.27	3,548.27	3,548.27	3,976.84	43,436.38
AOI00136301623	REALIZACIÓN DE ESTUDIOS ESPECIALIZADOS VINCULADO A LA ZONA ARQUEOLÓGICA HUAYCAN DE CIENEGUILLA LIMA LIMA CIENEGUILLA	150109 : CIENEGUILLA	066 : INVESTIGACION	2 : Alta	Fisico	0.00	0.00	0.00	0.00	0.00	0.00	0.00	0.00	0.00	0.00	0.00	1.00	1.00
					Financiero S/.	5,507.80	5,507.80	5,507.80	5,507.80	5,507.80	5,507.80	6,107.80	0.00	0.00	0.00	0.00	907.80	40,062.40
AOI00136301625	REALIZACIÓN DE MANTENIMIENTO DEL CIRCUITO DE VISITAS Y SUS INSTALACIONES EN LA ZONA ARQUEOLOGICA HUAYCAN DE CIENEGUILLA LIMA LIMA CIENEGUILLA	150109 : CIENEGUILLA	069 : M2	2 : Alta	Fisico	1,660.00	1,650.00	1,650.00	1,650.00	1,650.00	1,660.00	1,650.00	1,650.00	1,650.00	1,660.00	1,650.00	1,650.00	19,830.00
					Financiero S/.	8,307.80	8,307.80	8,307.80	8,307.80	8,307.80	8,307.80	6,107.80	8,307.80	5,507.80	5,507.80	307.80	6,107.80	81,693.60
AOI00136301633	REALIZACIÓN DE ESTUDIOS ESPECIALIZADOS VINCULADO A LA ZONA ARQUEOLÓGICA MATEO SALADO LIMA LIMA LIMA	150101 : LIMA	066 : INVESTIGACION	2 : Alta	Fisico	0.00	0.00	1.00	0.00	0.00	1.00	0.00	0.00	0.00	0.00	0.00	0.00	2.00
					Financiero S/.	4,788.24	4,788.24	4,788.24	4,788.24	4,788.24	0.00	0.00	0.00	4,788.24	228.24	4,788.24	5,148.24	38,894.16
AOI00136301637	REALIZACIÓN DE MANTENIMIENTO DEL CIRCUITO DE VISITAS Y SUS INSTALACIONES EN LA ZONA ARQUEOLOGICA MATEO SALADO LIMA LIMA LIMA	150101 : LIMA	069 : M2	2 : Alta	Fisico	7,870.00	7,870.00	7,970.00	7,870.00	7,870.00	7,870.00	7,870.00	7,870.00	7,890.00	7,870.00	7,890.00	7,870.00	94,580.00
					Financiero S/.	4,788.24	4,788.24	7,388.24	4,788.24	4,788.24	4,788.24	5,148.24	4,788.24	0.00	0.00	0.00	5,148.24	46,414.16
AOI00136301640	REALIZACIÓN DE ESTUDIOS ESPECIALIZADOS VINCULADO A LA ZONA ARQUEOLÓGICA EL HUARCO LIMA CAÑETE CERRO AZUL	150504 : CERRO AZUL	066 : INVESTIGACION	2 : Alta	Fisico	0.00	0.00	0.00	0.00	0.00	0.00	0.00	1.00	0.00	0.00	0.00	0.00	1.00
					Financiero S/.	3,500.00	3,500.00	2,700.00	2,700.00	2,700.00	2,700.00	3,600.00	2,700.00	2,700.00	2,700.00	2,700.00	3,600.00	35,800.00
AOI00136301643	REALIZACIÓN DE MANTENIMIENTO DEL CIRCUITO DE VISITAS Y SUS INSTALACIONES EN LA ZONA ARQUEOLOGICA EL HUARCO. LIMA CAÑETE CERRO AZUL	150504 : CERRO AZUL	069 : M2	2 : Alta	Fisico	0.00	0.00	380.00	100.00	100.00	100.00	100.00	0.00	0.00	0.00	0.00	0.00	780.00
					Financiero S/.	3,500.00	3,500.00	2,700.00	2,700.00	2,700.00	2,700.00	2,700.00	2,700.00	2,700.00	2,700.00	2,700.00	2,700.00	34,000.00
AOI00136301648	REALIZACIÓN DE MANTENIMIENTO DEL CIRCUITO DE VISITAS Y SUS INSTALACIONES EN LA ZONA ARQUEOLOGICA INCAHUASI DE LUNAHUANA	150508 : LUNAHUANA	069 : M2	2 : Alta	Fisico	0.00	0.00	300.00	0.00	0.00	0.00	0.00	0.00	0.00	0.00	0.00	0.00	300.00
					Financiero S/.	3,472.60	3,472.60	0.00	0.00	0.00	0.00	0.00	0.00	0.00	0.00	0.00	0.00	6,945.20
AOI00136301652	GESTIÓN DE LOS PROYECTOS DE TRAMO DEL PROYECTO QHAPQ ÑAN. LIMA - LIMA - SAN BORJA	150130 : SAN BORJA	001 : ACCION	1 : Muy Alta	Fisico	1.00	0.00	1.00	0.00	1.00	0.00	1.00	0.00	1.00	0.00	1.00	0.00	6.00
					Financiero S/.	10,217.80	10,217.80	0.00	0.00	0.00	0.00	0.00	0.00	10,217.80	10,217.80	10,217.80	10,517.80	61,606.80
AOI00136301657	REALIZACION DE ESTUDIOS ESPECIALIZADOS VINCULADOS AL QHAPAQ ÑAN PROYECTO DE TRAMO HUÁNUCO PAMPA - HUAMACHUCO . HUÁNUCO HUAMALIES LLATA	100501 : LLATA	066 : INVESTIGACION	1 : Muy Alta	Fisico	0.00	0.00	0.00	0.00	0.00	0.00	0.00	0.00	0.00	0.00	0.00	1.00	1.00
					Financiero S/.	165.79	165.79	0.00	0.00	0.00	0.00	0.00	0.00	0.00	0.00	0.00	0.00	331.58
AOI00136301661	REALIZACION DE ESTUDIOS ESPECIALIZADOS VINCULADOS AL QHAPAQ ÑAN PROYECTO DE TRAMO HUÁNUCO PAMPA - HUAMACHUCO. ANCASH- MARISCAL LUZURIAGA-PISCOBAMBA	021301 : PISCOBAMBA	066 : INVESTIGACION	1 : Muy Alta	Fisico	0.00	0.00	0.00	0.00	0.00	0.00	0.00	0.00	0.00	1.00	0.00	0.00	1.00
					Financiero S/.	165.79	165.79	0.00	0.00	0.00	0.00	0.00	0.00	0.00	0.00	0.00	0.00	331.58
AOI00136301667	REALIZACION DE ESTUDIOS ESPECIALIZADOS VINCULADOS AL QHAPAQ ÑAN PROYECTO DE TRAMO HUÁNUCO PAMPA - HUAMACHUCO. LA LIBERTAD - SARIN- SANCHEZ CARRION	130907 : SARIN	066 : INVESTIGACION	1 : Muy Alta	Fisico	0.00	0.00	0.00	0.00	0.00	0.00	0.00	0.00	0.00	1.00	0.00	0.00	1.00
					Financiero S/.	165.79	165.79	0.00	0.00	0.00	0.00	0.00	0.00	0.00	0.00	0.00	0.00	331.58
AOI00136301671	MONITOREO DE LAS SECCIONES DE CAMINO Y SITIOS ARQUEOLÓGICOS ASOCIADOS AL QHAPAQ ÑAN DECLARADOS PATRIMONIO MUNDIAL (UNESCO). PROYECTO DE TRAMO HUANUCO PAMPA - HUAMACHUCO HUÁNUCO - DOS DE MAYO - PACHAS	100313 : PACHAS	610 : DOCUMENTO TECNICO	1 : Muy Alta	Fisico	0.00	0.00	0.00	0.00	0.00	5.00	0.00	0.00	0.00	0.00	0.00	0.00	5.00
					Financiero S/.	165.79	165.79	165.79	165.79	165.79	165.79	165.79	165.79	4,165.79	0.00	0.00	0.00	5,492.11
AOI00136301674	MONITOREO DE LAS SECCIONES DE CAMINO Y SITIOS ARQUEOLÓGICOS ASOCIADOS AL QHAPAQ ÑAN DECLARADOS PATRIMONIO MUNDIAL (UNESCO). PROYECTO DE TRAMO HUANUCO PAMPA - HUAMACHUCO ANCASH - HUARI - HUACHIS	021007 : HUACHIS	610 : DOCUMENTO TECNICO	1 : Muy Alta	Fisico	0.00	0.00	0.00	0.00	0.00	0.00	5.00	0.00	0.00	0.00	0.00	0.00	5.00
					Financiero S/.	165.79	165.79	165.79	165.79	165.79	165.79	165.79	165.79	4,165.79	0.00	0.00	0.00	5,492.11
AOI00136301679	MONITOREO DE LAS SECCIONES DE CAMINO Y SITIOS ARQUEOLÓGICOS ASOCIADOS AL QHAPAQ ÑAN DECLARADOS PATRIMONIO MUNDIAL (UNESCO). PROYECTO DE TRAMO HUANUCO PAMPA - HUAMACHUCO ANCASH - CARLOS FERMÍN FITZCARRALD - YAUYA	020703 : YAUYA	610 : DOCUMENTO TECNICO	1 : Muy Alta	Fisico	0.00	0.00	0.00	0.00	3.00	0.00	0.00	0.00	0.00	0.00	0.00	0.00	3.00
					Financiero S/.	165.79	165.79	165.79	165.79	165.79	165.79	165.79	165.79	4,165.79	0.00	0.00	0.00	5,492.11

AOI00136301687	MONITOREO DE LAS SECCIONES DE CAMINO Y SITIOS ARQUEOLÓGICOS ASOCIADOS AL QHAPAQ ÑAN DECLARADOS PATRIMONIO MUNDIAL (UNESCO). PROYECTO DE TRAMO HUANUCO PAMPA - HUAMACHUCO ANCASH - MARISCAL LUZURIAGA - MUSGA	021308 : MUSGA	610 : DOCUMENTO TECNICO	1 : Muy Alta	Fisico	0.00	0.00	0.00	4.00	0.00	0.00	0.00	0.00	0.00	0.00	0.00	0.00	4.00
					Financiero S/.	165.79	165.79	165.79	165.79	165.79	165.79	165.79	165.79	4,165.79	0.00	0.00	0.00	5,492.11
AOI00136301691	MONITOREO DE LAS SECCIONES DE CAMINO Y SITIOS ARQUEOLÓGICOS ASOCIADOS AL QHAPAQ ÑAN DECLARADOS PATRIMONIO MUNDIAL (UNESCO). PROYECTO DE TRAMO HUANUCO PAMPA - HUAMACHUCO. ANCASH - POMABAMBA - POMABAMBA	021601 : POMABAMBA	610 : DOCUMENTO TECNICO	1 : Muy Alta	Fisico	0.00	0.00	0.00	0.00	1.00	0.00	0.00	0.00	0.00	0.00	0.00	0.00	1.00
					Financiero S/.	165.79	165.79	165.79	165.79	165.79	165.79	165.79	165.79	4,165.79	0.00	0.00	0.00	5,492.11
AOI00136301694	MONITOREO DE LAS SECCIONES DE CAMINO Y SITIOS ARQUEOLÓGICOS ASOCIADOS AL QHAPAQ ÑAN DECLARADOS PATRIMONIO MUNDIAL (UNESCO). PROYECTO DE TRAMO HUANUCO PAMPA - HUAMACHUCO. ANCASH - SIHUAS - RAGASH	021908 : RAGASH	610 : DOCUMENTO TECNICO	1 : Muy Alta	Fisico	0.00	0.00	0.00	0.00	0.00	0.00	0.00	0.00	1.00	0.00	0.00	0.00	1.00
					Financiero S/.	165.79	165.79	165.79	165.79	165.79	165.79	165.79	165.79	4,165.79	0.00	0.00	0.00	5,492.11
AOI00136301698	MONITOREO DE LAS SECCIONES DE CAMINO Y SITIOS ARQUEOLÓGICOS ASOCIADOS AL QHAPAQ ÑAN DECLARADOS PATRIMONIO MUNDIAL (UNESCO). PROYECTO DE TRAMO HUANUCO PAMPA - HUAMACHUCO ANCASH - CORONGO - CUSCA	020904 : CUSCA	610 : DOCUMENTO TECNICO	1 : Muy Alta	Fisico	0.00	0.00	0.00	0.00	0.00	0.00	0.00	0.00	1.00	0.00	0.00	0.00	1.00
					Financiero S/.	165.79	165.79	165.79	165.79	165.79	165.79	165.79	165.79	4,165.79	0.00	0.00	0.00	5,492.11
AOI00136301700	MONITOREO DE LAS SECCIONES DE CAMINO Y SITIOS ARQUEOLÓGICOS ASOCIADOS AL QHAPAQ ÑAN DECLARADOS PATRIMONIO MUNDIAL (UNESCO). PROYECTO DE TRAMO HUANUCO PAMPA - HUAMACHUCO ANCASH - PALLASCA - CONCHUCOS	021503 : CONCHUCOS	610 : DOCUMENTO TECNICO	1 : Muy Alta	Fisico	0.00	0.00	0.00	0.00	0.00	0.00	0.00	0.00	2.00	0.00	0.00	0.00	2.00
					Financiero S/.	165.79	165.79	165.79	165.79	165.79	165.79	165.79	165.79	4,165.79	0.00	0.00	0.00	5,492.11
AOI00136301705	MONITOREO DE LAS SECCIONES DE CAMINO Y SITIOS ARQUEOLÓGICOS ASOCIADOS AL QHAPAQ ÑAN DECLARADOS PATRIMONIO MUNDIAL (UNESCO). PROYECTO DE TRAMO HUANUCO PAMPA - HUAMACHUCO LA LIBERTAD - SANTIAGO DE CHUCO - MOLLEBAMBA	131004 : MOLLEBAMBA	610 : DOCUMENTO TECNICO	1 : Muy Alta	Fisico	0.00	0.00	0.00	0.00	0.00	0.00	0.00	0.00	0.00	1.00	0.00	0.00	1.00
					Financiero S/.	165.79	165.79	165.79	165.79	165.79	165.79	165.79	165.79	4,165.79	0.00	0.00	0.00	5,492.11
AOI00136301760	REALIZACIÓN DE ESTUDIOS ESPECIALIZADOS VINCULADOS AL QHAPAQ ÑAN PROYECTO DE TRAMO LA RAYA DESAGUADERO. PUNO - PUNO - PUNO	210101 : PUNO	066 : INVESTIGACION	1 : Muy Alta	Fisico	0.00	0.00	0.00	3.00	0.00	0.00	0.00	0.00	0.00	0.00	0.00	2.00	5.00
					Financiero S/.	200.00	200.00	200.00	200.00	200.00	200.00	0.00	0.00	0.00	0.00	0.00	0.00	1,200.00
AOI00136301764	MONITOREO DE LAS SECCIONES DE CAMINO Y SITIOS ARQUEOLÓGICOS ASOCIADOS AL QHAPAQ ÑAN DECLARADOS PATRIMONIO MUNDIAL (UNESCO). PROYECTO DE TRAMO LA RAYA - DESAGUADERO PUNO - PUNO - PUNO	210101 : PUNO	610 : DOCUMENTO TECNICO	1 : Muy Alta	Fisico	0.00	0.00	3.00	0.00	0.00	0.00	0.00	0.00	0.00	0.00	0.00	0.00	3.00
					Financiero S/.	200.00	200.00	200.00	200.00	200.00	200.00	0.00	0.00	0.00	0.00	0.00	0.00	1,200.00
AOI00136301768	MONITOREO DE LAS SECCIONES DE CAMINO Y SITIOS ARQUEOLÓGICOS ASOCIADOS AL QHAPAQ ÑAN DECLARADOS PATRIMONIO MUNDIAL (UNESCO). PROYECTO DE TRAMO LA RAYA - DESAGUADERO PUNO - MELGAR - SANTA ROSA	210808 : SANTA ROSA	610 : DOCUMENTO TECNICO	1 : Muy Alta	Fisico	0.00	0.00	0.00	1.00	0.00	0.00	0.00	0.00	0.00	0.00	0.00	0.00	1.00
					Financiero S/.	200.00	200.00	200.00	200.00	200.00	200.00	0.00	0.00	0.00	0.00	0.00	0.00	1,200.00
AOI00136301770	MONITOREO DE LAS SECCIONES DE CAMINO Y SITIOS ARQUEOLÓGICOS ASOCIADOS AL QHAPAQ ÑAN DECLARADOS PATRIMONIO MUNDIAL (UNESCO). PROYECTO DE TRAMO LA RAYA - DESAGUADERO. PUNO - LAMPA -NICASIO, SANTIAGO DE PUPUJA	210704 : NICASIO	610 : DOCUMENTO TECNICO	1 : Muy Alta	Fisico	0.00	0.00	0.00	1.00	0.00	0.00	0.00	0.00	0.00	0.00	0.00	0.00	1.00
					Financiero S/.	200.00	200.00	200.00	200.00	200.00	200.00	0.00	0.00	0.00	0.00	0.00	0.00	1,200.00
AOI00136301774	MONITOREO DE LAS SECCIONES DE CAMINO Y SITIOS ARQUEOLÓGICOS ASOCIADOS AL QHAPAQ ÑAN DECLARADOS PATRIMONIO MUNDIAL (UNESCO). PROYECTO DE TRAMO LA RAYA - DESAGUADERO. . PUNO - CHUCUITO - POMATA	210406 : POMATA	610 : DOCUMENTO TECNICO	1 : Muy Alta	Fisico	0.00	0.00	0.00	0.00	0.00	0.00	0.00	0.00	4.00	0.00	0.00	0.00	4.00
					Financiero S/.	200.00	200.00	200.00	200.00	200.00	200.00	0.00	0.00	0.00	0.00	0.00	0.00	1,200.00
AOI00136301775	EJECUCIÓN DE PROYECTO DE INTERVENCIÓN ARQUEOLÓGICA EN EL SITIO ARQUEOLÓGICO INTIHUATANA. AYACUCHO- VILCASHUAMÁN - VISCHONGO	051108 : VISCHONGO	418 : PROYECTOS IMPLEMENTADOS	1 : Muy Alta	Fisico	0.00	0.00	0.00	0.00	0.00	1.00	0.00	0.00	0.00	0.00	0.00	0.00	1.00
					Financiero S/.	437.50	437.50	437.50	437.50	437.50	437.50	0.00	0.00	0.00	0.00	0.00	0.00	2,625.00
AOI00136301778	IMPLEMENTACIÓN DE UN PLAN PARA LA GESTIÓN DE LA ZONA URBANO MONUMENTAL DE VILCASHUAMÁN. AYACUCHO - VILCASHUAMÁN - VILCASHUAMÁN.	051101 : VILCAS HUAMAN	610 : DOCUMENTO TECNICO	1 : Muy Alta	Fisico	0.00	0.00	0.00	0.00	0.00	0.00	0.00	0.00	0.00	0.00	0.00	1.00	1.00
					Financiero S/.	437.50	437.50	437.50	437.50	437.50	437.50	437.50	437.50	437.50	0.00	0.00	0.00	3,937.50
AOI00136301780	REALIZACIÓN DE ESTUDIOS ESPECIALIZADOS DE TEMAS VINCULADOS AL QHAPAQ ÑAN Y EL PATRIMONIO CULTURAL. AYACUCHO - VILCASHUAMÁN - VILCASHUAMÁN.	051101 : VILCAS HUAMAN	066 : INVESTIGACION	1 : Muy Alta	Fisico	0.00	0.00	0.00	0.00	0.00	0.00	0.00	0.00	1.00	0.00	0.00	0.00	1.00
					Financiero S/.	437.50	437.50	437.50	437.50	437.50	437.50	437.50	437.50	437.50	0.00	0.00	437.50	4,375.00
AOI00136301782	FORMULACIÓN Y DISEÑO DE SEÑALIZACIÓN INTERPRETATIVA DE SECCIONES DE CAMINO EN LA SECCIÓN DE INTIHUATANA. AYACUCHO - VILCASHUAMÁN - VILCASHUAMÁN	051101 : VILCAS HUAMAN	610 : DOCUMENTO TECNICO	2 : Alta	Fisico	0.00	0.00	1.00	0.00	0.00	0.00	0.00	0.00	0.00	0.00	0.00	0.00	1.00
					Financiero S/.	437.50	437.50	0.00	0.00	0.00	0.00	0.00	0.00	0.00	0.00	0.00	0.00	875.00
AOI00136301785	REALIZACION DE ESTUDIOS ESPECIALIZADOS VINCULADOS AL QHAPAQ ÑAN PROYECTO DE TRAMO XAUXA - PACHACAMAC. LIMA-LIMA-CIENEGUILLA.	150109 : CIENEGUILLA	066 : INVESTIGACION	1 : Muy Alta	Fisico	0.00	0.00	0.00	0.00	0.00	0.00	1.00	0.00	0.00	0.00	0.00	0.00	1.00
					Financiero S/.	63.43	63.43	63.43	63.43	63.43	63.43	63.43	63.43	63.43	63.43	63.42	63.42	761.14

AOI00136301788	REALIZACION DE ESTUDIOS ESPECIALIZADOS VINCULADOS AL QHAPAQ ÑAN PROYECTO DE TRAMO XAUXA - PACHACAMAC. JUNIN-JAUJA-SAUSA.	120430 : SAUSA	066 : INVESTIGACION	2 : Alta	Fisico	0.00	0.00	0.00	0.00	0.00	0.00	1.00	0.00	0.00	0.00	2.00	0.00	3.00
					Financiero S/.	63.43	63.43	63.43	63.43	63.43	63.43	63.43	63.43	23,663.43	63.43	63.43	63.43	24,361.16
AOI00136301791	MONITOREO DE LAS SECCIONES DE CAMINO Y SITIOS ARQUEOLÓGICOS ASOCIADOS AL QHAPAQ ÑAN DECLARADOS PATRIMONIO MUNDIAL (UNESCO). PROYECTO DE TRAMO XAUXA-PACHACAMAC. LIMA-LIMA-CIENEGUILLA	150109 : CIENEGUILLA	610 : DOCUMENTO TECNICO	1 : Muy Alta	Fisico	0.00	0.00	0.00	0.00	0.00	0.00	0.00	0.00	0.00	1.00	0.00	0.00	1.00
					Financiero S/.	63.43	63.43	63.43	63.43	63.43	63.43	63.43	63.43	63.43	63.43	63.43	63.41	761.14
AOI00136301793	MONITOREO DE LAS SECCIONES DE CAMINO Y SITIOS ARQUEOLÓGICOS ASOCIADOS AL QHAPAQ ÑAN DECLARADOS PATRIMONIO MUNDIAL (UNESCO). PROYECTO DE TRAMO XAUXA-PACHACAMAC. LIMA-HUAROCHIRÍ-ANTIOQUÍA	150702 : ANTIOQUIA	610 : DOCUMENTO TECNICO	1 : Muy Alta	Fisico	0.00	0.00	0.00	0.00	0.00	0.00	0.00	0.00	0.00	0.00	5.00	0.00	5.00
					Financiero S/.	63.43	63.43	63.43	63.43	63.43	63.43	63.43	63.43	63.43	63.43	63.43	63.43	761.16
AOI00136301795	MONITOREO DE LAS SECCIONES DE CAMINO Y SITIOS ARQUEOLÓGICOS ASOCIADOS AL QHAPAQ ÑAN DECLARADOS PATRIMONIO MUNDIAL (UNESCO). PROYECTO DE TRAMO XAUXA-PACHACAMAC. LIMA-HUAROCHIRÍ-HUAROCHIRÍ	150709 : HUAROCHIRI	610 : DOCUMENTO TECNICO	1 : Muy Alta	Fisico	0.00	0.00	0.00	0.00	0.00	0.00	0.00	1.00	0.00	0.00	0.00	0.00	1.00
					Financiero S/.	63.43	63.43	63.43	63.43	63.43	63.43	63.43	63.43	63.42	0.00	0.00	0.00	570.86
AOI00136301798	MONITOREO DE LAS SECCIONES DE CAMINO Y SITIOS ARQUEOLÓGICOS ASOCIADOS AL QHAPAQ ÑAN DECLARADOS PATRIMONIO MUNDIAL (UNESCO). PROYECTO DE TRAMO XAUXA-PACHACAMAC. LIMA-YAUYOS-TANTA	151028 : TANTA	610 : DOCUMENTO TECNICO	1 : Muy Alta	Fisico	0.00	0.00	0.00	0.00	2.00	0.00	0.00	0.00	0.00	0.00	0.00	0.00	2.00
					Financiero S/.	63.43	63.43	63.43	63.43	63.43	63.43	63.43	63.43	63.43	63.43	63.43	63.43	761.16
AOI00136301799	INVESTIGACIÓN DEL SANTUARIO ARQUEOLÓGICO DE PACHACAMAC. SAP	150119 : LURIN	070 : M3	1 : Muy Alta	Fisico	0.00	5.00	0.00	0.00	0.00	0.00	0.00	10.00	10.00	15.00	15.00	0.00	55.00
					Financiero S/.	60,686.00	66,686.00	60,686.00	60,686.00	60,686.00	60,686.00	71,486.00	60,686.00	45,686.00	45,686.00	50,936.00	56,033.00	700,629.00
AOI00136301802	REALIZACION DE DOCUMENTOS CIENTÍFICOS Y DE DIVULGACIÓN ACERCA DE LOS INCAS DE PACHACAMAC.SAP	150119 : LURIN	610 : DOCUMENTO TECNICO	2 : Alta	Fisico	0.00	0.00	1.00	0.00	0.00	0.00	0.00	0.00	0.00	0.00	0.00	0.00	1.00
					Financiero S/.	0.00	0.00	0.00	0.00	0.00	0.00	0.00	0.00	0.00	0.00	750.00	0.00	750.00
AOI00136301804	REALIZACION DEL REGISTRO DE LOS PRINCIPALES EDIFICIOS ASOCIADOS AL TRAMO FINAL DEL QHAPAQ ÑAN XAUXA-PACHACAMAC.SAP	150119 : LURIN	610 : DOCUMENTO TECNICO	1 : Muy Alta	Fisico	0.00	0.00	2.00	0.00	0.00	2.00	0.00	0.00	2.00	0.00	0.00	2.00	8.00
					Financiero S/.	8,000.00	8,000.00	8,000.00	8,000.00	8,000.00	8,000.00	8,000.00	8,000.00	8,000.00	8,000.00	9,000.00	8,000.00	97,000.00
AOI00136301805	CONSERVACIÓN DE LOS PRINCIPALES EDIFICIOS ASOCIADOS AL TRAMO FINAL DEL QHAPAQ ÑAN XAUXA-PACHACAMAC.SAP	150119 : LURIN	070 : M3	1 : Muy Alta	Fisico	0.00	0.00	0.00	0.00	0.00	0.00	10.00	10.00	10.00	10.00	10.00	0.00	50.00
					Financiero S/.	0.00	0.00	1,000.00	0.00	0.00	0.00	0.00	0.00	0.00	0.00	1,750.00	0.00	2,750.00
AOI00136301807	IMPLEMENTACION DE ACCIONES PARA EL FUNCIONAMIENTO DEL SANTUARIO ARQUEOLÓGICO DE PACHACAMAC.SAP	150119 : LURIN	001 : ACCION	2 : Alta	Fisico	1.00	1.00	1.00	2.00	2.00	3.00	0.00	0.00	2.00	3.00	2.00	1.00	18.00
					Financiero S/.	9,000.00	9,000.00	9,000.00	9,000.00	9,000.00	9,000.00	9,000.00	9,000.00	9,000.00	9,000.00	9,000.00	0.00	99,000.00
AOI00136301809	SUPERVISIÓN GENERAL Y REALIZACION DE ACCIONES PARA LA PROTECCION DEL SANTUARIO ARQUEOLOGICO DE PACHACAMAC Y SU PERÍMETRO. LIMA LIMA LURIN	150119 : LURIN	001 : ACCION	1 : Muy Alta	Fisico	1.00	1.00	1.00	1.00	2.00	2.00	2.00	1.00	1.00	1.00	1.00	2.00	16.00
					Financiero S/.	6,500.00	6,500.00	6,500.00	6,500.00	6,500.00	6,500.00	6,500.00	6,500.00	6,500.00	6,500.00	8,250.00	6,500.00	79,750.00
AOI00136301812	MONITOREO DE PROCESOS Y AVANCE DE ACCIONES PLANIFICADAS DEL SANTUARIO ARQUEOLOGICO DE PACHACAMAC . LIMA	150119 : LURIN	001 : ACCION	2 : Alta	Fisico	0.00	0.00	0.00	0.00	0.00	4.00	0.00	0.00	1.00	0.00	0.00	4.00	9.00
					Financiero S/.	19,500.00	19,500.00	19,500.00	19,500.00	19,500.00	19,500.00	19,500.00	19,500.00	19,500.00	19,500.00	19,500.00	0.00	214,500.00
AOI00136301910	INTERVENCIÓN EN EL TEMPLO INCA DE HUANUCO PAMPA, EN EL MARCO DE LA DONACIÓN DEL FONDO DEL EMBAJADOR PARA LA PRESERVACIÓN DEL PATRIMONIO CULTURAL DEL PERU (USA). HUANUCO	100301 : LA UNION	001 : ACCION	1 : Muy Alta	Fisico	0.00	0.00	0.00	1.00	2.00	2.00	2.00	0.00	0.00	0.00	0.00	0.00	7.00
					Financiero S/.	0.00	0.00	9,181.20	9,181.20	41,181.20	41,181.20	41,181.20	0.00	0.00	0.00	0.00	0.00	141,906.00
AOI00136301916	" MONITOREO DEL ESTADO DE CONSERVACION DEL PATRIMONIO ARQUEOLOGICO INMUEBLE EN LA RED VIAL INCA - PIURA AYABACA AYABACA	200201 : AYABACA	610 : DOCUMENTO TECNICO	1 : Muy Alta	Fisico	0.00	0.00	0.00	0.00	1.00	0.00	0.00	0.00	0.00	0.00	0.00	0.00	1.00
					Financiero S/.	0.00	0.00	2,081.68	2,081.68	7,081.68	0.00	0.00	0.00	0.00	0.00	0.00	0.00	11,245.04
AOI00136301917	" MONITOREO DEL ESTADO DE CONSERVACION DEL PATRIMONIO ARQUEOLOGICO INMUEBLE EN LA RED VIAL INCA - LIMA CAÑETE CERRO AZUL	150504 : CERRO AZUL	610 : DOCUMENTO TECNICO	1 : Muy Alta	Fisico	0.00	0.00	0.00	0.00	0.00	0.00	1.00	0.00	0.00	0.00	0.00	0.00	1.00
					Financiero S/.	0.00	0.00	0.00	0.00	0.00	2,081.68	2,194.18	7,081.68	0.00	0.00	0.00	0.00	11,357.54
AOI00136301918	" MONITOREO DEL ESTADO DE CONSERVACION DEL PATRIMONIO ARQUEOLOGICO INMUEBLE EN LA RED VIAL INCA. LIMA - CAÑETE - LUNAHUANA	150508 : LUNAHUANA	610 : DOCUMENTO TECNICO	1 : Muy Alta	Fisico	0.00	0.00	0.00	0.00	0.00	0.00	0.00	0.00	0.00	1.00	0.00	0.00	1.00
					Financiero S/.	0.00	0.00	0.00	0.00	0.00	0.00	0.00	0.00	7,081.68	2,081.68	2,081.68	2,194.18	13,439.22
AOI00136301919	" MONITOREO DEL ESTADO DE CONSERVACION DEL PATRIMONIO ARQUEOLOGICO INMUEBLE EN LA RED VIAL INCA. HUANCAVELICA - HUAYTARÁ - HUAYTARÁ	090601 : HUAYTARA	610 : DOCUMENTO TECNICO	1 : Muy Alta	Fisico	0.00	0.00	0.00	0.00	0.00	1.00	0.00	0.00	0.00	0.00	0.00	0.00	1.00
					Financiero S/.	0.00	0.00	0.00	0.00	7,081.68	2,081.68	2,194.18	0.00	0.00	0.00	0.00	0.00	11,357.54
AOI00136301920	" MONITOREO DEL ESTADO DE CONSERVACION DEL PATRIMONIO ARQUEOLOGICO INMUEBLE EN LA RED VIAL INCA .LIMA- LIMA- CIENEGUILLA	150109 : CIENEGUILLA	610 : DOCUMENTO TECNICO	1 : Muy Alta	Fisico	0.00	0.00	1.00	1.00	0.00	1.00	0.00	1.00	0.00	0.00	0.00	0.00	4.00
					Financiero S/.	0.00	0.00	0.00	0.00	0.00	0.00	0.00	2,081.68	2,081.68	2,081.67	0.00	0.00	6,245.03
AOI00136301921	" MONITOREO DEL ESTADO DE CONSERVACION DEL PATRIMONIO ARQUEOLOGICO INMUEBLE EN LA RED VIAL INCA. JUNÍN-JAUJA-SAUSA	120430 : SAUSA	610 : DOCUMENTO TECNICO	1 : Muy Alta	Fisico	0.00	0.00	0.00	0.00	0.00	0.00	0.00	1.00	0.00	0.00	0.00	0.00	1.00
					Financiero S/.	0.00	0.00	0.00	0.00	2,081.68	7,081.68	0.00	0.00	0.00	0.00	0.00	0.00	9,163.36
AOI00136301922	" MONITOREO DEL ESTADO DE CONSERVACION DEL PATRIMONIO ARQUEOLOGICO INMUEBLE EN LA RED VIAL INCA. TUMBES TUMBES CORRALES	240102 : CORRALES	610 : DOCUMENTO TECNICO	1 : Muy Alta	Fisico	0.00	0.00	0.00	0.00	1.00	0.00	0.00	0.00	0.00	0.00	0.00	0.00	1.00
					Financiero S/.	0.00	0.00	2,081.68	7,081.68	0.00	0.00	0.00	0.00	0.00	0.00	0.00	0.00	9,163.36
AOI00136301923	" MONITOREO DEL ESTADO DE CONSERVACION DEL PATRIMONIO ARQUEOLOGICO INMUEBLE EN LA RED VIAL INCA. ANCASH - HUARI - HUACHIS	021007 : HUACHIS	610 : DOCUMENTO TECNICO	1 : Muy Alta	Fisico	0.00	0.00	0.00	0.00	0.00	0.00	0.00	0.00	1.00	0.00	0.00	0.00	1.00
					Financiero S/.	0.00	0.00	0.00	0.00	0.00	0.00	0.00	0.00	2,081.68	0.00	0.00	0.00	2,081.68

AOI00136301924	" MONITOREO DEL ESTADO DE CONSERVACION DEL PATRIMONIO ARQUEOLOGICO INMUEBLE EN LA RED VIAL INCA .LIMA- HUAROCHIRI- ANTIOQUIA	150702 : ANTIOQUIA	610 : DOCUMENTO TECNICO	1 : Muy Alta	Fisico	0.00	0.00	0.00	1.00	0.00	0.00	0.00	0.00	0.00	0.00	0.00	0.00	1.00
					Financiero S/.	0.00	0.00	0.00	2,081.68	7,081.68	0.00	0.00	0.00	0.00	4,163.35	4,163.35	4,388.34	21,878.40
AOI00136301925	" MONITOREO DEL ESTADO DE CONSERVACION DEL PATRIMONIO ARQUEOLOGICO INMUEBLE EN LA RED VIAL INCA .LIMA- LIMA-LIMA	150101 : LIMA	610 : DOCUMENTO TECNICO	1 : Muy Alta	Fisico	0.00	0.00	0.00	0.00	0.00	0.00	0.00	0.00	0.00	0.00	1.00	0.00	1.00
					Financiero S/.	0.00	0.00	0.00	0.00	0.00	0.00	0.00	0.00	0.00	4,163.35	2,081.68	2,194.18	8,439.21
AOI00136301926	REGISTRO DE INFORMACIÓN TOPOGRAFICA Y PLANIMETRICA CON USO DE NUEVAS TECNOLOGIAS PARA LA INVESTIGACIÓN Y CONSERVACIÓN DEL SITIO ARQUEOLÓGICO DE AYPATE. AYABACA - AYABACA- PIURA	200201 : AYABACA	610 : DOCUMENTO TECNICO	1 : Muy Alta	Fisico	0.00	0.00	0.00	1.00	0.00	0.00	0.00	0.00	0.00	1.00	0.00	0.00	2.00
					Financiero S/.	0.00	0.00	0.00	4,428.57	0.00	0.00	0.00	0.00	0.00	0.00	0.00	0.00	4,428.57
AOI00136301927	IMPLEMENTACION DE POST-PROCESO DE INFORMACIÓN EN BASE A REGISTROS CON DRONE, GPS Y ESCANER 3D, PARA ELABORACION DE MATERIAL DIGITALIZADO DE DIFUSIÓN Y RECORRIDOS VIRTUALES TRIDIMENSIONALES, CORRESPONDIENTE AL SITIO ARQUEOLÓGICO DE AYPATE. AYABACA - AYABACA- PIURA	200201 : AYABACA	610 : DOCUMENTO TECNICO	1 : Muy Alta	Fisico	0.00	0.00	0.00	1.00	0.00	0.00	0.00	0.00	0.00	1.00	0.00	0.00	2.00
					Financiero S/.	0.00	0.00	0.00	673.97	0.00	0.00	716.83	673.97	0.00	673.97	0.00	0.00	2,738.74
AOI00136301928	REGISTRO DE INFORMACIÓN TOPOGRAFICA Y PLANIMETRICA CON USO DE NUEVAS TECNOLOGIAS PARA LA INVESTIGACIÓN Y CONSERVACIÓN DEL SITIO ARQUEOLÓGICO DE INCAHUASI EN LUNAHUANA. LUNAHUANA - CAÑETE -LIMA	150508 : LUNAHUANA	001 : ACCION	1 : Muy Alta	Fisico	0.00	0.00	0.00	0.00	1.00	0.00	0.00	0.00	0.00	0.00	0.00	0.00	1.00
					Financiero S/.	0.00	0.00	0.00	0.00	4,428.57	0.00	0.00	0.00	0.00	0.00	0.00	0.00	4,428.57
AOI00136301929	IMPLEMENTACION DE POST-PROCESO DE INFORMACIÓN EN BASE A REGISTROS CON DRONE, GPS Y ESCANER 3D, PARA ELABORACION DE MATERIAL DIGITALIZADO DE DIFUSIÓN Y RECORRIDOS VIRTUALES TRIDIMENSIONALES, CORRESPONDIENTE AL SITIO ARQUEOLÓGICO DE INCAHUASI EN LUNAHUANA. LUNAHUANA - CAÑETE -LIMA	150508 : LUNAHUANA	617 : PRODUCTO	1 : Muy Alta	Fisico	0.00	0.00	0.00	0.00	1.00	0.00	0.00	0.00	0.00	0.00	0.00	0.00	1.00
					Financiero S/.	0.00	0.00	0.00	0.00	673.97	673.97	0.00	0.00	0.00	0.00	0.00	0.00	1,347.94
AOI00136301930	REGISTRO DE INFORMACIÓN TOPOGRAFICA Y PLANIMETRICA CON USO DE NUEVAS TECNOLOGIAS PARA LA INVESTIGACIÓN Y CONSERVACIÓN EN EL SITIO ARQUEOLÓGICO DE INTIHUATANA. VISCHONGO-VILCASHUAMAN- AYACUCHO	051108 : VISCHONGO	001 : ACCION	1 : Muy Alta	Fisico	0.00	0.00	0.00	0.00	0.00	1.00	0.00	0.00	0.00	0.00	0.00	0.00	1.00
					Financiero S/.	0.00	0.00	0.00	0.00	0.00	4,428.57	0.00	0.00	0.00	0.00	0.00	0.00	4,428.57
AOI00136301931	IMPLEMENTACION DE POST-PROCESO DE INFORMACIÓN EN BASE A REGISTROS CON DRONE, GPS Y ESCANER 3D, PARA ELABORACION DE MATERIAL DIGITALIZADO DE DIFUSIÓN Y RECORRIDOS VIRTUALES TRIDIMENSIONALES, CORRESPONDIENTE AL SITIO ARQUEOLÓGICO DE INTIHUATANA. VISCHONGO-VILCASHUAMAN- AYACUCHO	051108 : VISCHONGO	617 : PRODUCTO	1 : Muy Alta	Fisico	0.00	0.00	0.00	0.00	0.00	1.00	0.00	0.00	0.00	0.00	0.00	0.00	1.00
					Financiero S/.	0.00	0.00	0.00	0.00	0.00	673.97	716.83	673.97	0.00	0.00	0.00	0.00	2,064.77
AOI00136301932	REGISTRO DE INFORMACIÓN TOPOGRAFICA Y PLANIMETRICA CON USO DE NUEVAS TECNOLOGIAS PARA LA INVESTIGACIÓN Y CONSERVACIÓN EN EL SITIO ARQUEOLÓGICO DE CABEZA DE VACA CORRALES-TUMBES-TUMBES	240102 : CORRALES	001 : ACCION	1 : Muy Alta	Fisico	0.00	0.00	0.00	0.00	0.00	0.00	1.00	0.00	0.00	0.00	0.00	0.00	1.00
					Financiero S/.	0.00	0.00	0.00	0.00	0.00	0.00	4,428.57	0.00	0.00	0.00	0.00	0.00	4,428.57
AOI00136301933	IMPLEMENTACION DE POST-PROCESO DE INFORMACIÓN EN BASE A REGISTROS CON DRONE, GPS Y ESCANER 3D, PARA ELABORACION DE MATERIAL DIGITALIZADO DE DIFUSIÓN Y RECORRIDOS VIRTUALES TRIDIMENSIONALES, CORRESPONDIENTE AL SITIO ARQUEOLÓGICO DE CABEZA DE VACA. CORRALES-TUMBES-TUMBES	240102 : CORRALES	617 : PRODUCTO	1 : Muy Alta	Fisico	0.00	0.00	0.00	0.00	0.00	0.00	1.00	0.00	0.00	0.00	0.00	0.00	1.00
					Financiero S/.	0.00	0.00	0.00	0.00	0.00	0.00	673.97	673.97	673.97	0.00	0.00	716.83	2,738.74
AOI00136301934	REGISTRO DE INFORMACIÓN TOPOGRAFICA Y PLANIMETRICA CON USO DE NUEVAS TECNOLOGIAS PARA LA INVESTIGACIÓN Y CONSERVACIÓN EN EL SITIO ARQUEOLÓGICO DE HUÁNUCO PAMPA. LA UNIÓN - DOS DE MAYO - HUÁNUCO	100301 : LA UNION	001 : ACCION	1 : Muy Alta	Fisico	0.00	0.00	0.00	0.00	0.00	0.00	0.00	1.00	0.00	0.00	0.00	0.00	1.00
					Financiero S/.	0.00	0.00	0.00	0.00	0.00	673.97	0.00	673.97	673.97	0.00	0.00	0.00	2,021.91
AOI00136301935	IMPLEMENTACION DE POST-PROCESO DE INFORMACIÓN EN BASE A REGISTROS CON DRONE, GPS Y ESCANER 3D, PARA ELABORACION DE MATERIAL DIGITALIZADO DE DIFUSIÓN Y RECORRIDOS VIRTUALES TRIDIMENSIONALES, CORRESPONDIENTE AL SITIO ARQUEOLÓGICO DE HUÁNUCO PAMPA. LA UNIÓN - DOS DE MAYO - HUÁNUCO	100301 : LA UNION	617 : PRODUCTO	1 : Muy Alta	Fisico	0.00	0.00	0.00	0.00	0.00	0.00	0.00	1.00	0.00	0.00	0.00	0.00	1.00
					Financiero S/.	0.00	0.00	0.00	0.00	0.00	0.00	716.83	673.97	673.97	673.97	673.97	716.83	4,129.54
AOI00136301936	REGISTRO DE INFORMACIÓN TOPOGRAFICA Y PLANIMETRICA CON USO DE NUEVAS TECNOLOGIAS PARA LA INVESTIGACIÓN Y CONSERVACIÓN EN LOS SITIOS ARQUEOLÓGICOS DE HUARITAMBO -HUAGANCU - HUAGA. CAJAY - HUARI - ANCASH	021003 : CAJAY	001 : ACCION	1 : Muy Alta	Fisico	0.00	0.00	0.00	0.00	0.00	0.00	0.00	0.00	1.00	0.00	0.00	0.00	1.00
					Financiero S/.	0.00	0.00	0.00	0.00	0.00	4,428.57	4,428.57	0.00	0.00	0.00	0.00	0.00	8,857.14

AOI00136301937	IMPLEMENTACION DE POST-PROCESO DE INFORMACIÓN EN BASE A REGISTROS CON DRONE, GPS Y ESCANER 3D, PARA ELABORACION DE MATERIAL DIGITALIZADO DE DIFUSIÓN Y RECORRIDOS VIRTUALES TRIDIMENSIONALES, CORRESPONDIENTE LOS SITIOS ARQUEOLÓGICOS DE HUARITAMBO - HUAGANCU - HUAGA. CAJAY - HUARI - ANCASH	021003 : CAJAY	617 : PRODUCTO	1 : Muy Alta	Fisico	0.00	0.00	0.00	0.00	0.00	0.00	0.00	0.00	1.00	0.00	0.00	0.00	1.00
					Financiero S/.	0.00	0.00	673.97	673.97	673.97	673.97	716.83	673.97	673.97	673.97	673.97	716.84	6,825.43
AOI00136301938	SEGUIMIENTO A LAS ACCIONES PARA LA PROTECCION LEGAL DE LAS AREAS DEL QHAPAQ ÑAN DECLARADAS PATRIMONIO MUNDIAL. LIMA - LIMA - SAN BORJA	150130 : SAN BORJA	201 : INFORME TECNICO	1 : Muy Alta	Fisico	0.00	0.00	0.00	0.00	0.00	0.00	0.00	0.00	0.00	0.00	1.00	0.00	1.00
					Financiero S/.	0.00	0.00	0.00	2,717.80	2,717.80	2,717.80	3,017.80	2,717.80	2,717.80	2,717.80	2,717.80	3,017.80	25,060.20
AOI00136301939	SEGUIMIENTO A LAS ACCIONES PARA LA PROTECCION LEGAL DE LAS AREAS DEL QHAPAQ ÑAN DECLARADAS PATRIMONIO MUNDIAL. LIMA - LIMA - CIENEGUILLA	150109 : CIENEGUILLA	201 : INFORME TECNICO	1 : Muy Alta	Fisico	0.00	0.00	0.00	0.00	0.00	0.00	0.00	0.00	0.00	0.00	0.00	1.00	1.00
					Financiero S/.	0.00	0.00	0.00	0.00	0.00	2,217.80	2,517.80	0.00	0.00	0.00	2,217.80	3,524.82	10,478.22
AOI00136301940	SEGUIMIENTO A LAS ACCIONES PARA LA PROTECCION LEGAL DE LAS AREAS DEL QHAPAQ ÑAN DECLARADAS PATRIMONIO MUNDIAL. LIMA - HUAROCHIRI - ANTIOQUIA	150702 : ANTIOQUIA	201 : INFORME TECNICO	1 : Muy Alta	Fisico	0.00	0.00	0.00	0.00	0.00	0.00	0.00	0.00	0.00	0.00	0.00	1.00	1.00
					Financiero S/.	0.00	0.00	0.00	0.00	0.00	0.00	0.00	10,217.80	10,217.80	10,217.80	0.00	0.00	30,653.40
AOI00136301941	SUPERVISIÓN, EVALUACIÓN Y MONITOREO DE LAS ÁREAS DECLARADAS PATRIMONIO MUNDIAL HUANUCO - HUAMALIES- LLATA	100501 : LLATA	201 : INFORME TECNICO	1 : Muy Alta	Fisico	0.00	0.00	0.00	1.00	0.00	0.00	0.00	0.00	0.00	0.00	0.00	0.00	1.00
					Financiero S/.	0.00	0.00	0.00	5,000.00	0.00	0.00	0.00	0.00	0.00	0.00	0.00	0.00	5,000.00
AOI00136301942	SUPERVISIÓN, EVALUACIÓN Y MONITOREO DE LAS ÁREAS DECLARADAS PATRIMONIO MUNDIAL ANCASH - HUARI - SAN MARCOS	021014 : SAN MARCOS	201 : INFORME TECNICO	1 : Muy Alta	Fisico	0.00	0.00	0.00	0.00	0.00	1.00	0.00	0.00	0.00	0.00	0.00	0.00	1.00
					Financiero S/.	0.00	0.00	0.00	0.00	0.00	5,000.00	0.00	0.00	0.00	0.00	0.00	0.00	5,000.00
AOI00136301943	SUPERVISIÓN, EVALUACIÓN Y MONITOREO DE LAS ÁREAS DECLARADAS PATRIMONIO MUNDIAL. ANCASH - FERMIN FIZCARRALD- SAN NICOLAS	020702 : SAN NICOLAS	201 : INFORME TECNICO	1 : Muy Alta	Fisico	0.00	0.00	0.00	0.00	0.00	0.00	1.00	0.00	0.00	0.00	0.00	0.00	1.00
					Financiero S/.	0.00	0.00	0.00	0.00	0.00	0.00	5,000.00	0.00	0.00	0.00	0.00	0.00	5,000.00
AOI00136301944	SUPERVISIÓN, EVALUACIÓN Y MONITOREO DE LAS ÁREAS DECLARADAS PATRIMONIO MUNDIAL ANCASH-HUARI-CAJAY	021003 : CAJAY	201 : INFORME TECNICO	1 : Muy Alta	Fisico	0.00	0.00	0.00	0.00	0.00	0.00	0.00	0.00	0.00	0.00	0.00	1.00	1.00
					Financiero S/.	0.00	0.00	0.00	0.00	0.00	0.00	0.00	5,000.00	0.00	0.00	0.00	0.00	5,000.00
AOI00136301945	SUPERVISIÓN, EVALUACIÓN Y MONITOREO DE LAS ÁREAS DECLARADAS PATRIMONIO MUNDIAL ANCASH-MARIZCAL LUZURIAGA-LLAMA	021305 : LLAMA	201 : INFORME TECNICO	1 : Muy Alta	Fisico	0.00	0.00	0.00	0.00	0.00	0.00	0.00	0.00	0.00	0.00	1.00	0.00	1.00
					Financiero S/.	0.00	0.00	0.00	0.00	0.00	0.00	0.00	0.00	5,000.00	0.00	0.00	0.00	5,000.00
AOI00136301946	SUPERVISIÓN, EVALUACIÓN Y MONITOREO DE LAS ÁREAS DECLARADAS PATRIMONIO MUNDIAL. LA LIBERTAD-SANCHEZ CARRION, SARIN	130907 : SARIN	201 : INFORME TECNICO	1 : Muy Alta	Fisico	0.00	0.00	0.00	0.00	0.00	0.00	0.00	0.00	0.00	1.00	0.00	0.00	1.00
					Financiero S/.	0.00	0.00	0.00	0.00	0.00	0.00	0.00	0.00	0.00	1,000.00	0.00	0.00	1,000.00
AOI00136301947	SUPERVISIÓN DE LAS SECCIONES DE CAMINO Y SITIOS ARQUEOLÓGICOS ASOCIADOS AL QHAPAQ ÑAN DECLARADOS PATRIMONIO MUNDIAL LA LIBERTAD-SANTIAGO DE CHUCO, CACHICADAN	131003 : CACHICADAN	201 : INFORME TECNICO	1 : Muy Alta	Fisico	0.00	0.00	0.00	0.00	0.00	0.00	0.00	0.00	0.00	0.00	1.00	0.00	1.00
					Financiero S/.	0.00	0.00	0.00	0.00	0.00	0.00	0.00	0.00	0.00	0.00	1,000.00	0.00	1,000.00
AOI00136301948	DESARROLLO DE HERRAMIENTAS METODOLÓGICAS PARA LA CONSERVACIÓN, PUESTA EN VALOR, GESTIÓN Y USO DEL PATRIMONIO CULTURAL ASOCIADO A LA RED VIAL INCA. LIMA LIMA SAN BORJA	150130 : SAN BORJA	610 : DOCUMENTO TECNICO	1 : Muy Alta	Fisico	0.00	0.00	0.00	1.00	1.00	0.00	0.00	0.00	0.00	0.00	0.00	0.00	2.00
					Financiero S/.	0.00	0.00	10,217.80	10,217.80	7,217.80	7,217.80	7,517.80	7,217.80	0.00	0.00	0.00	0.00	49,606.80
AOI00136301949	DESARROLLO DE HERRAMIENTAS METODOLÓGICAS PARA LA CONSERVACIÓN, PUESTA EN VALOR, GESTIÓN Y USO DEL PATRIMONIO CULTURAL ASOCIADO A LA RED VIAL INCA ZONA ARQUEOLOGICA MONUMENTAL AYPATE.PIURA AYABACA AYABACA	200201 : AYABACA	610 : DOCUMENTO TECNICO	1 : Muy Alta	Fisico	0.00	0.00	0.00	0.00	1.00	0.00	0.00	0.00	0.00	0.00	0.00	1.00	2.00
					Financiero S/.	0.00	0.00	6,217.80	6,217.80	6,217.80	6,217.80	6,517.80	0.00	0.00	0.00	0.00	0.00	31,389.00
AOI00136301950	ELABORACIÓN DE HERRAMIENTAS DE PLANIFICACIÓN Y/O EVALUACIÓN PARTICIPATIVAS DEL PATRIMONIO CULTURAL ASOCIADO A LA RED VIAL INCA, ZONA ARQUEOLÓGICA MONUMENTAL CABEZA DE VACA TUMBES TUMBES CORRALES	240102 : CORRALES	610 : DOCUMENTO TECNICO	1 : Muy Alta	Fisico	0.00	0.00	0.00	0.00	0.00	0.00	0.00	0.00	0.00	0.00	0.00	1.00	1.00
					Financiero S/.	0.00	0.00	0.00	0.00	0.00	0.00	0.00	0.00	4,585.20	4,826.40	4,585.20	5,065.20	19,062.00
AOI00136301951	ACCIONES PARA LA GESTIÓN Y MANEJO DE COLECCIONES, ZONA ARQUEOLÓGICA MONUMENTAL CABEZA DE VACA TUMBES TUMBES CORRALES	240102 : CORRALES	001 : ACCION	1 : Muy Alta	Fisico	0.00	0.00	1.00	0.00	2.00	0.00	0.00	1.00	0.00	0.00	0.00	0.00	4.00
					Financiero S/.	0.00	0.00	4,585.20	0.00	4,585.20	0.00	0.00	0.00	4,585.20	0.00	4,585.20	5,065.20	23,406.00
AOI00136301952	ELABORACIÓN DE HERRAMIENTAS DE PLANIFICACIÓN Y/O EVALUACIÓN PARTICIPATIVAS DEL PATRIMONIO CULTURAL ASOCIADO A LA RED VIAL INCA, ZONA ARQUEOLÓGICA MONUMENTAL HUAYCAN DE CIENEGUILLA LIMA LIMA CIENEGUILLA	150109 : CIENEGUILLA	610 : DOCUMENTO TECNICO	1 : Muy Alta	Fisico	0.00	0.00	0.00	0.00	0.00	0.00	0.00	0.00	0.00	0.00	0.00	1.00	1.00
					Financiero S/.	0.00	0.00	0.00	0.00	0.00	0.00	0.00	5,507.80	5,507.80	5,507.80	5,507.80	0.00	22,031.20
AOI00136301953	ELABORACIÓN DE HERRAMIENTAS DE PLANIFICACIÓN Y/O EVALUACIÓN PARTICIPATIVA DEL PATRIMONIO CULTURAL ASOCIADO A LA RED VIAL INCA, ZONA ARQUEOLÓGICA MONUMENTAL MATEO SALADO. LIMA LIMA LIMA	150101 : LIMA	610 : DOCUMENTO TECNICO	1 : Muy Alta	Fisico	0.00	0.00	0.00	0.00	0.00	0.00	0.00	0.00	0.00	0.00	0.00	1.00	1.00
					Financiero S/.	0.00	0.00	0.00	0.00	0.00	4,788.24	5,148.24	4,788.24	0.00	0.00	0.00	0.00	14,724.72
AOI00136301954	REALIZACION DE ANÁLISIS DE BIENES ARQUEOLÓGICOS MUEBLES, ZONA ARQUEOLÓGICA MONUMENTAL MATEO SALADO. LIMA LIMA LIMA	150101 : LIMA	066 : INVESTIGACION	1 : Muy Alta	Fisico	0.00	0.00	0.00	0.00	0.00	0.00	0.00	0.00	0.00	0.00	0.00	1.00	1.00
					Financiero S/.	0.00	0.00	0.00	0.00	0.00	0.00	0.00	0.00	4,788.24	4,788.24	4,788.24	0.00	14,364.72

AOI00136301955	ACCIONES PARA LA GESTIÓN Y MANEJO DE COLECCIONES, ZONA ARQUEOLÓGICA MONUMENTAL MATEO SALADO. LIMA LIMA LIMA	150101 : LIMA	001 : ACCION	1 : Muy Alta	Fisico	0.00	0.00	0.00	0.00	1.00	0.00	0.00	1.00	0.00	0.00	0.00	1.00	3.00
					Financiero S/.	0.00	0.00	4,788.24	4,788.24	4,788.24	0.00	0.00	0.00	0.00	0.00	0.00	0.00	14,364.72
AOI00136301956	ELABORACIÓN DE HERRAMIENTAS DE PLANIFICACIÓN Y/O EVALUACIÓN PARTICIPATIVAS DEL PATRIMONIO CULTURAL ASOCIADO A LA RED VIAL INCA, ZONA ARQUEOLÓGICA MONUMENTAL EL HUARCO LIMA CAÑETE CERRO AZUL	150504 : CERRO AZUL	610 : DOCUMENTO TECNICO	1 : Muy Alta	Fisico	0.00	0.00	0.00	0.00	0.00	0.00	0.00	0.00	0.00	0.00	0.00	1.00	1.00
					Financiero S/.	0.00	0.00	800.00	800.00	800.00	800.00	800.00	800.00	800.00	0.00	0.00	0.00	5,600.00
AOI00136301957	ACCIONES PARA LA GESTIÓN Y MANEJO DE LAS COLECCIONES CULTURALES ASOCIADO A LA RED VIAL INCA ZONA ARQUEOLÓGICA MONUMENTAL EL HUARCO LIMA CAÑETE CERRO AZUL	150504 : CERRO AZUL	001 : ACCION	1 : Muy Alta	Fisico	0.00	0.00	0.00	0.00	0.00	0.00	0.00	0.00	1.00	1.00	2.00	0.00	4.00
					Financiero S/.	0.00	0.00	800.00	1,600.00	1,600.00	1,600.00	1,600.00	1,600.00	14,400.00	0.00	0.00	0.00	23,200.00
AOI00136301959	DESARROLLO DE HERRAMIENTAS METODOLÓGICAS PARA LA CONSERVACIÓN, PUESTA EN VALOR, GESTIÓN Y USO DEL PATRIMONIO CULTURAL ASOCIADO A LA RED VIAL INCA. LIMA - CAÑETE - LUNAHUANA	150508 : LUNAHUANA	610 : DOCUMENTO TECNICO	1 : Muy Alta	Fisico	0.00	0.00	0.00	0.00	1.00	0.00	0.00	0.00	0.00	0.00	0.00	0.00	1.00
					Financiero S/.	0.00	0.00	3,472.60	3,472.60	3,472.60	3,472.60	0.00	0.00	0.00	0.00	0.00	0.00	13,890.40
AOI00136301960	REALIZACION DE PUBLICACIONES ACADÉMICAS VINCULADOS AL QHAPAQ ÑAN PROYECTO DE TRAMO HUÁNUCO PAMPA - HUAMACHUCO . ANCASH-HUARI-HUACHIS	021007 : HUACHIS	097 : PUBLICACION	1 : Muy Alta	Fisico	0.00	0.00	0.00	0.00	0.00	0.00	0.00	0.00	0.00	0.00	0.00	1.00	1.00
					Financiero S/.	0.00	0.00	165.79	165.79	165.79	165.79	165.79	165.79	165.79	0.00	0.00	0.00	1,160.53
AOI00136301961	REALIZACION DE ACCIONES DE MANTENIMIENTO DE LOS BIENES ARQUEOLÓGICOS INMUEBLES E INFRAESTRUCTURA ASOCIADA PROYECTO DE TRAMO HUÁNUCO PAMPA - HUAMACHUCO. ANCASH-HUARI-HUACHIS	021007 : HUACHIS	001 : ACCION	1 : Muy Alta	Fisico	0.00	0.00	0.00	1.00	0.00	0.00	0.00	0.00	0.00	0.00	0.00	0.00	1.00
					Financiero S/.	0.00	0.00	0.00	5,000.00	0.00	0.00	0.00	0.00	0.00	0.00	0.00	0.00	5,000.00
AOI00136301962	REALIZACION DE ACCIONES DE MANTENIMIENTO DE LOS BIENES ARQUEOLÓGICOS INMUEBLES E INFRAESTRUCTURA ASOCIADA. PROYECTO DE TRAMO HUÁNUCO PAMPA - HUAMACHUCO. ANCASH-HUARI-CAJAY	021003 : CAJAY	001 : ACCION	1 : Muy Alta	Fisico	0.00	0.00	0.00	0.00	0.00	0.00	0.00	1.00	0.00	0.00	0.00	0.00	1.00
					Financiero S/.	0.00	0.00	0.00	0.00	0.00	0.00	0.00	5,000.00	0.00	0.00	0.00	0.00	5,000.00
AOI00136301963	REALIZACION DE ACCIONES DE MANTENIMIENTO DE LOS BIENES ARQUEOLÓGICOS INMUEBLES E INFRAESTRUCTURA ASOCIADA. PROYECTO DE TRAMO HUÁNUCO PAMPA - HUAMACHUCO. LA LIBERTAD-SANCHEZ CARRIÓN-SARÍN	130907 : SARIN	001 : ACCION	1 : Muy Alta	Fisico	0.00	0.00	0.00	0.00	0.00	0.00	1.00	0.00	0.00	0.00	0.00	0.00	1.00
					Financiero S/.	0.00	0.00	0.00	0.00	0.00	0.00	5,000.00	0.00	0.00	0.00	0.00	0.00	5,000.00
AOI00136301964	REALIZACION DE ACCIONES PARA LA GESTIÓN Y MANEJO DE COLECCIONES. PROYECTO DE TRAMO HUÁNUCO PAMPA - HUAMACHUCO. ANCASH, HUARI, HUARI	021001 : HUARI	001 : ACCION	1 : Muy Alta	Fisico	0.00	0.00	0.00	0.00	0.00	0.00	0.00	0.00	0.00	0.00	1.00	0.00	1.00
					Financiero S/.	0.00	0.00	0.00	0.00	0.00	0.00	0.00	0.00	0.00	0.00	1,000.00	0.00	1,000.00
AOI00136301965	ELABORACIÓN DE HERRAMIENTAS DE PLANIFICACIÓN Y/O EVALUACIÓN PARTICIPATIVAS DEL PATRIMONIO CULTURAL ASOCIADO A LA RED VIAL INCA. PROYECTO DE TRAMO HUÁNUCO PAMPA - HUAMACHUCO. ANCASH - HUARI - HUACHIS	021007 : HUACHIS	610 : DOCUMENTO TECNICO	1 : Muy Alta	Fisico	0.00	0.00	0.00	1.00	1.00	0.00	0.00	0.00	0.00	0.00	0.00	0.00	2.00
					Financiero S/.	0.00	0.00	165.79	165.79	165.79	165.79	165.79	165.79	165.79	0.00	0.00	0.00	1,160.53
AOI00136301966	ELABORACIÓN DE HERRAMIENTAS DE PLANIFICACIÓN Y/O EVALUACIÓN PARTICIPATIVAS DEL PATRIMONIO CULTURAL ASOCIADO A LA RED VIAL INCA. PROYECTO DE TRAMO HUÁNUCO PAMPA - HUAMACHUCO.LA LIBERTAD-SANCHEZ CARRIÓN-SARÍN	130907 : SARIN	610 : DOCUMENTO TECNICO	1 : Muy Alta	Fisico	0.00	0.00	0.00	0.00	0.00	1.00	0.00	0.00	0.00	0.00	0.00	0.00	1.00
					Financiero S/.	0.00	0.00	165.79	165.79	165.79	165.79	165.79	165.79	165.79	0.00	0.00	0.00	1,160.53
AOI00136301967	ELABORACIÓN DE HERRAMIENTAS DE PLANIFICACIÓN Y/O EVALUACIÓN PARTICIPATIVAS DEL PATRIMONIO CULTURAL ASOCIADO A LA RED VIAL INCA. PROYECTO DE TRAMO HUÁNUCO PAMPA - HUAMACHUCO. ANCASH - HUARI - CAJAY	021003 : CAJAY	610 : DOCUMENTO TECNICO	1 : Muy Alta	Fisico	0.00	0.00	1.00	0.00	0.00	0.00	0.00	0.00	0.00	0.00	0.00	0.00	1.00
					Financiero S/.	0.00	0.00	165.79	165.79	165.79	165.79	165.79	165.79	165.79	0.00	0.00	0.00	1,160.53
AOI00136301968	DESARROLLO DE HERRAMIENTAS METODOLÓGICAS PARA LA CONSERVACIÓN, PUESTA EN VALOR, GESTIÓN Y USO DEL PATRIMONIO CULTURAL ASOCIADO A LA RED VIAL INCA. AYACUCHO- VILCASHUAMÁN - VILCASHUAMÁN	051101 : VILCAS HUAMAN	610 : DOCUMENTO TECNICO	1 : Muy Alta	Fisico	0.00	0.00	1.00	0.00	0.00	1.00	1.00	0.00	0.00	0.00	0.00	0.00	3.00
					Financiero S/.	0.00	0.00	437.50	437.50	437.50	437.50	437.50	437.50	437.50	437.50	437.50	437.50	4,375.00
AOI00136301969	ELABORACIÓN DE HERRAMIENTAS DE PLANIFICACIÓN Y/O EVALUACIÓN PARTICIPATIVAS DEL PATRIMONIO CULTURAL ASOCIADO A LA RED VIAL INCA. AYACUCHO-VILCASHUAMÁN - VISCHONGO	051108 : VISCHONGO	610 : DOCUMENTO TECNICO	1 : Muy Alta	Fisico	0.00	0.00	0.00	0.00	0.00	0.00	0.00	0.00	0.00	0.00	0.00	1.00	1.00
					Financiero S/.	0.00	0.00	437.50	437.50	437.50	437.50	437.50	437.50	437.50	437.50	437.50	437.50	4,375.00
AOI00136301970	ELABORACIÓN DE HERRAMIENTAS DE PLANIFICACIÓN Y/O EVALUACIÓN PARTICIPATIVAS DEL PATRIMONIO CULTURAL ASOCIADO A LA RED VIAL INCA. PROYECTO DE TRAMO HUÁNUCO PAMPA - HUAMACHUCO. ANCASH- POMABAMBA -POMABAMBA	021601 : POMABAMBA	610 : DOCUMENTO TECNICO	1 : Muy Alta	Fisico	0.00	0.00	0.00	0.00	1.00	0.00	0.00	0.00	0.00	0.00	0.00	0.00	1.00
					Financiero S/.	0.00	0.00	165.79	165.79	165.79	165.79	0.00	0.00	165.79	0.00	0.00	0.00	828.95
AOI00136301971	DESARROLLO DE ACCIONES PARA EL REGISTRO DE BIENES ARQUEOLÓGICOS INMUEBLES. AYACUCHO-HUAMANGA-CHIARA	050105 : CHIARA	610 : DOCUMENTO TECNICO	1 : Muy Alta	Fisico	0.00	0.00	0.00	0.00	0.00	0.00	1.00	0.00	0.00	0.00	0.00	0.00	1.00
					Financiero S/.	0.00	0.00	0.00	0.00	0.00	0.00	5,000.00	0.00	0.00	0.00	0.00	0.00	5,000.00

AOI00136301972	FORMULACIÓN Y DISEÑO DE SEÑALIZACIÓN INTERPRETATIVA DE SECCIONES DE CAMINO EN LA PROVINCIA DE HUAMANGA. AYACUCHO-HUAMANGA-AYACUCHO	050101 : AYACUCHO	610 : DOCUMENTO TECNICO	1 : Muy Alta	Fisico	0.00	0.00	0.00	0.00	0.00	0.00	0.00	0.00	0.00	0.00	1.00	0.00	1.00
					Financiero S/.	0.00	0.00	0.00	0.00	0.00	0.00	0.00	0.00	437.50	437.50	437.50	0.00	1,312.50
AOI00136301973	REALIZACIÓN DE INTERVENCIONES CON FINES DE. CONSERVACIÓN EN BIENES ARQUEOLÓGICOS INMUEBLES. PROYECTO DE TRAMO XAUXA PACHACAMAC. LIMA-LIMA-CIENEGUILLA	150109 : CIENEGUILLA	001 : ACCION	1 : Muy Alta	Fisico	0.00	0.00	0.00	0.00	1.00	0.00	0.00	0.00	0.00	0.00	0.00	0.00	1.00
					Financiero S/.	0.00	0.00	0.00	0.00	5,000.00	0.00	0.00	0.00	4,800.00	0.00	0.00	0.00	9,800.00
AOI00136301974	ACCIONES DE MANTENIMIENTO DE LOS BIENES ARQUEOLOGICOS INMUEBLES E INFRAESTRUCTURA ASOCIADA AL PROYECTO DE TRAMO XAUXA PACHACAMAC , LIMA-HUAROCHIRÍ-ANTIOQUÍA	150702 : ANTIOQUIA	001 : ACCION	1 : Muy Alta	Fisico	0.00	0.00	0.00	0.00	0.00	0.00	0.00	0.00	0.00	0.00	0.00	2.00	2.00
					Financiero S/.	0.00	0.00	0.00	0.00	0.00	0.00	0.00	5,000.00	11,700.00	0.00	0.00	0.00	16,700.00
AOI00136301975	ACCIONES PARA LA GESTIÓN Y MANEJO DE COLECCIONES ASOCIADA AL PROYECTO DE TRAMO XAUXA PACHACAMAC. LIMA-LIMA-CIENEGUILLA	150109 : CIENEGUILLA	001 : ACCION	1 : Muy Alta	Fisico	0.00	0.00	0.00	0.00	0.00	0.00	0.00	0.00	0.00	0.00	1.00	0.00	1.00
					Financiero S/.	0.00	0.00	0.00	0.00	0.00	0.00	0.00	0.00	0.00	1,000.00	1,000.00	0.00	2,000.00
AOI00136301976	ELABORACIÓN DE HERRAMIENTAS DE PLANIFICACIÓN Y/O EVALUACIÓN PARTICIPATIVAS DEL PATRIMONIO CULTURAL ASOCIADO A LA RED VIAL INCA. LIMA-HUAROCHIRI-ANTIOQUIA	150702 : ANTIOQUIA	610 : DOCUMENTO TECNICO	1 : Muy Alta	Fisico	0.00	0.00	0.00	0.00	0.00	0.00	1.00	0.00	0.00	0.00	0.00	0.00	1.00
					Financiero S/.	0.00	0.00	0.00	0.00	0.00	0.00	5,000.00	0.00	0.00	0.00	0.00	0.00	5,000.00
AOI00136301977	ELABORACIÓN DE HERRAMIENTAS DE PLANIFICACIÓN Y/O EVALUACIÓN PARTICIPATIVAS DEL PATRIMONIO CULTURAL ASOCIADO A LA RED VIAL INCA . PROYECTO DE TRAMO XAUXA - PACHACAMAC. JUNÍN-JAUJA-SAUSA	120430 : SAUSA	610 : DOCUMENTO TECNICO	1 : Muy Alta	Fisico	0.00	0.00	0.00	0.00	0.00	0.00	1.00	0.00	0.00	0.00	0.00	0.00	1.00
					Financiero S/.	0.00	0.00	0.00	0.00	0.00	0.00	5,000.00	0.00	0.00	0.00	0.00	0.00	5,000.00
AOI00136302010	ELABORACIÓN DE EXPEDIENTE TÉCNICO PARA LABORES DE DELIMITACIÓN DE SECCIONES DE CAMINO Y SITIOS ARQUEOLÓGICOS ASOCIADOS AL QHAPAQ NAN. LIMA LIMA CIENEGUILLA	150109 : CIENEGUILLA	054 : EXPEDIENTE TECNICO		Fisico	0.00	0.00	0.00	0.00	1.00	0.00	0.00	0.00	0.00	0.00	0.00	0.00	1.00
					Financiero S/.	0.00	0.00	0.00	0.00	673.97	0.00	0.00	0.00	0.00	0.00	0.00	0.00	673.97
AOI00136302011	ELABORACIÓN DE EXPEDIENTE TÉCNICO PARA LABORES DE DELIMITACIÓN DE SECCIONES DE CAMINO Y SITIOS ARQUEOLÓGICOS ASOCIADOS AL QHAPAQ NAN LIMA HUAROCHIRI ANTIOQUIA	150702 : ANTIOQUIA	054 : EXPEDIENTE TECNICO		Fisico	0.00	0.00	0.00	0.00	0.00	1.00	1.00	0.00	0.00	0.00	0.00	0.00	2.00
					Financiero S/.	0.00	0.00	0.00	0.00	0.00	673.97	673.97	0.00	0.00	0.00	0.00	0.00	1,347.94
AOI00136302012	DESARROLLO DE TALLERES PARA LA MEJORA CONTINUA EN TEMAS VINCULADOS A LA RED VIAL INCA Y EL PATRIMONIO CULTURAL ASOCIADO. LIMA LIMA SAN BORJA	150130 : SAN BORJA	088 : PERSONA CAPACITADA		Fisico	0.00	0.00	0.00	0.00	15.00	0.00	15.00	0.00	15.00	0.00	0.00	15.00	60.00
					Financiero S/.	0.00	0.00	0.00	0.00	3,000.00	3,000.00	3,000.00	0.00	0.00	3,000.00	0.00	0.00	12,000.00
AOI00136302050	INTERVENCIONES CON FINES DE CONSERVACIÓN EN BIENES ARQUEOLÓGICOS INMUEBLES, SITIO ARQUEOLOGICO INCAHUASI DE HUAYTARÁ. HUANCAVELICA - HUAYTARÁ - HUAYTARÁ	090601 : HUAYTARA	001 : ACCION		Fisico	0.00	0.00	0.00	0.00	0.00	0.00	0.00	0.00	0.00	0.00	1.00	1.00	2.00
					Financiero S/.	0.00	0.00	0.00	0.00	0.00	0.00	9,833.33	9,833.33	22,500.00	19,166.67	165,988.34	10,333.99	237,655.66
AOI00136302051	INTERVENCIONES CON FINES DE CONSERVACIÓN EN BIENES ARQUEOLÓGICOS INMUEBLES EN EL SITIO ARQUEOLOGICO VILCASHUAMAN. AYACUCHO- VILCASHUAMÁN - VILCASHUAMÁN	051101 : VILCAS HUAMAN	001 : ACCION		Fisico	0.00	0.00	0.00	0.00	0.00	0.00	0.00	0.00	2.00	0.00	0.00	0.00	2.00
					Financiero S/.	0.00	0.00	0.00	0.00	0.00	0.00	25,130.00	0.00	5,000.00	0.00	0.00	0.00	30,130.00
AOI00136302052	ELABORACIÓN DE EXPEDIENTE TÉCNICO PARA LABORES DE DELIMITACIÓN DE SECCIONES DE CAMINO Y SITIOS ARQUEOLÓGICOS ASOCIADOS AL QHAPAQ NAN PUNO - PUNO - PAUCARCOLLA	210110 : PAUCARCOLLA	054 : EXPEDIENTE TECNICO		Fisico	0.00	0.00	0.00	0.00	0.00	0.00	0.00	1.00	0.00	0.00	0.00	0.00	1.00
					Financiero S/.	0.00	0.00	0.00	0.00	0.00	0.00	9,290.00	0.00	0.00	0.00	0.00	0.00	9,290.00
AOI00136302054	ELABORACIÓN DE EXPEDIENTE TÉCNICO PARA LABORES DE DELIMITACIÓN DE SECCIONES DE CAMINO Y SITIOS ARQUEOLÓGICOS ASOCIADOS AL QHAPAQ NAN. PUNO - LAMPA - PUCARA	210708 : PUCARA	054 : EXPEDIENTE TECNICO		Fisico	0.00	0.00	0.00	0.00	0.00	0.00	0.00	0.00	1.00	0.00	0.00	0.00	1.00
					Financiero S/.	0.00	0.00	0.00	0.00	0.00	0.00	9,290.00	0.00	0.00	0.00	0.00	0.00	9,290.00
AOI00136302055	ELABORACIÓN DE EXPEDIENTE TÉCNICO PARA LABORES DE DELIMITACIÓN DE SECCIONES DE CAMINO Y SITIOS ARQUEOLÓGICOS ASOCIADOS AL QHAPAQ NAN. PUNO - CHUQUITO - POMATA	210406 : POMATA	054 : EXPEDIENTE TECNICO		Fisico	0.00	0.00	0.00	0.00	0.00	0.00	0.00	0.00	0.00	1.00	0.00	0.00	1.00
					Financiero S/.	0.00	0.00	0.00	0.00	0.00	0.00	9,290.00	0.00	0.00	0.00	0.00	0.00	9,290.00
AOI00136302058	" MONITOREO DEL ESTADO DE CONSERVACION DEL PATRIMONIO ARQUEOLOGICO INMUEBLE EN LA RED VIAL INCA PUNO - PUNO - PUNO"	210101 : PUNO	610 : DOCUMENTO TECNICO		Fisico	0.00	0.00	0.00	0.00	0.00	0.00	0.00	0.00	0.00	0.00	1.00	0.00	1.00
					Financiero S/.	0.00	0.00	0.00	0.00	0.00	0.00	0.00	0.00	5,700.00	1,000.00	0.00	0.00	6,700.00
AOI00136302059	REALIZACIÓN DE ESTUDIOS PARA EL DIAGNÓSTICO DE BIENES ARQUEOLÓGICOS INMUEBLES. PUNO-PUNO-PAUCARCOLLA	210110 : PAUCARCOLLA	610 : DOCUMENTO TECNICO		Fisico	0.00	0.00	0.00	0.00	0.00	0.00	0.00	0.00	0.00	1.00	0.00	0.00	1.00
					Financiero S/.	0.00	0.00	0.00	0.00	0.00	0.00	0.00	1,000.00	0.00	0.00	0.00	0.00	1,000.00
AOI00136302060	REALIZACIÓN DE ESTUDIOS PARA EL DIAGNÓSTICO DE BIENES ARQUEOLÓGICOS INMUEBLES. PUNO-MELGAR-SANTA ROSA	210808 : SANTA ROSA	610 : DOCUMENTO TECNICO		Fisico	0.00	0.00	0.00	0.00	0.00	0.00	0.00	0.00	0.00	1.00	0.00	0.00	1.00
					Financiero S/.	0.00	0.00	0.00	0.00	0.00	0.00	0.00	2,000.00	0.00	0.00	0.00	0.00	2,000.00
AOI00136302061	REALIZACIÓN DE ESTUDIOS PARA EL DIAGNÓSTICO DE BIENES ARQUEOLÓGICOS INMUEBLES. PUNO-LAMPA-PUCARA	210708 : PUCARA	610 : DOCUMENTO TECNICO		Fisico	0.00	0.00	0.00	0.00	0.00	0.00	0.00	0.00	0.00	1.00	0.00	0.00	1.00
					Financiero S/.	0.00	0.00	0.00	0.00	0.00	0.00	0.00	2,000.00	0.00	0.00	0.00	0.00	2,000.00
AOI00136302062	REALIZACIÓN DE ESTUDIOS PARA EL DIAGNÓSTICO DE BIENES ARQUEOLÓGICOS INMUEBLES. PUNO-EL COLLAO-ILAVE	210501 : ILAVE	610 : DOCUMENTO TECNICO		Fisico	0.00	0.00	0.00	0.00	0.00	0.00	0.00	0.00	0.00	1.00	0.00	0.00	1.00
					Financiero S/.	0.00	0.00	0.00	0.00	0.00	0.00	0.00	2,000.00	0.00	0.00	0.00	0.00	2,000.00
AOI00136302063	REALIZACIÓN DE ESTUDIOS PARA EL DIAGNÓSTICO DE BIENES ARQUEOLÓGICOS INMUEBLES. PUNO-CHUCUITO-POMATA	210406 : POMATA	610 : DOCUMENTO TECNICO		Fisico	0.00	0.00	0.00	0.00	0.00	0.00	0.00	0.00	0.00	1.00	0.00	0.00	1.00
					Financiero S/.	0.00	0.00	0.00	0.00	0.00	0.00	0.00	2,000.00	0.00	0.00	0.00	0.00	2,000.00

AOI00136302064	DESARROLLO DE ACCIONES PARA EL REGISTRO DE BIENES ARQUEOLÓGICOS INMUEBLES. PUNO - PUNO - PUNO	210101 : PUNO	610 : DOCUMENTO TECNICO	Fisico	0.00	0.00	0.00	0.00	0.00	0.00	0.00	0.00	1.00	1.00	1.00	2.00	5.00
				Financiero S/.	0.00	0.00	0.00	0.00	0.00	0.00	0.00	2,000.00	0.00	0.00	0.00	0.00	2,000.00
AOI00136302146	INTERVENCIONES CON FINES DE CONSERVACIÓN EN BIENES ARQUEOLÓGICOS INMUEBLES, ZONA ARQUEOLOGICA MONUMENTAL AYPATE, PIURA AYABACA AYABACA	200201 : AYABACA	001 : ACCION	Fisico	0.00	0.00	0.00	0.00	0.00	0.00	0.00	0.00	0.00	0.00	0.00	1.00	1.00
				Financiero S/.	0.00	0.00	0.00	0.00	0.00	0.00	0.00	0.00	29,000.00	0.00	42,924.00	5,000.00	76,924.00
AOI00136302147	INTERVENCIONES PARA LA PUESTA EN VALOR DE BIENES ARQUEOLÓGICOS INMUEBLES, ZEN LA ONA ARQUEOLÓGICA MONUMENTAL CABEZA DE VACA TUMBES TUMBES CORRALES	240102 : CORRALES	001 : ACCION	Fisico	0.00	0.00	0.00	0.00	0.00	0.00	0.00	0.00	0.00	0.00	0.00	1.00	1.00
				Financiero S/.	0.00	0.00	0.00	0.00	0.00	0.00	0.00	0.00	10,000.00	3,180.06	3,180.06	3,180.05	19,540.17
AOI00136302148	INTERVENCIONES CON FINES DE CONSERVACIÓN EN BIENES ARQUEOLÓGICOS INMUEBLES ZONA ARQUEOLÓGICA HUÁNUCO PAMPA. HUÁNUCO-DOS DE MAYO-LA UNIÓN	100301 : LA UNION	001 : ACCION	Fisico	0.00	0.00	0.00	0.00	0.00	0.00	0.00	0.00	0.00	0.00	0.00	1.00	1.00
				Financiero S/.	0.00	0.00	0.00	0.00	0.00	0.00	0.00	0.00	36,200.00	18,548.27	16,121.27	12,276.85	83,146.39
AOI00136302149	REALIZACIÓN DE ESTUDIOS PARA EL DIAGNÓSTICO DE BIENES ARQUEOLÓGICOS INMUEBLE VINCULADOS A LA ZONA ARQUEOLOGICA MONUMENTAL HUAYCAN DE CIENEGUILLA . LIMA LIMA CIENEGUILLA	150109 : CIENEGUILLA	610 : DOCUMENTO TECNICO	Fisico	0.00	0.00	0.00	0.00	0.00	0.00	0.00	0.00	0.00	0.00	0.00	1.00	1.00
				Financiero S/.	0.00	0.00	0.00	0.00	0.00	0.00	0.00	0.00	0.00	0.00	5,200.00	0.00	5,200.00
AOI00136302150	INTERVENCIONES PARA LA PUESTA EN VALOR DE BIENES ARQUEOLÓGICOS INMUEBLES. ZONA ARQUEOLOGICA HUAYCAN DE CIENEGUILLA. LIMA LIMA CIENEGUILLA	150109 : CIENEGUILLA	001 : ACCION	Fisico	0.00	0.00	0.00	0.00	0.00	0.00	0.00	0.00	0.00	0.00	0.00	1.00	1.00
				Financiero S/.	0.00	0.00	0.00	0.00	0.00	0.00	0.00	0.00	25,500.00	0.00	0.00	0.00	25,500.00
AOI00136302151	INTERVENCIONES PARA LA PUESTA EN VALOR DE BIENES ARQUEOLÓGICOS INMUEBLES, VINCULADOS A LA ZONA ARQUEOLOGICA MONUMENTAL MATEO SALADO, LIMA LIMA LIMA	150101 : LIMA	001 : ACCION	Fisico	0.00	0.00	0.00	0.00	0.00	0.00	0.00	0.00	0.00	0.00	1.00	0.00	1.00
				Financiero S/.	0.00	0.00	0.00	0.00	0.00	0.00	0.00	0.00	16,000.00	0.00	0.00	0.00	16,000.00
AOI00136302152	ANÁLISIS DE BIENES ARQUEOLÓGICOS MUEBLES VINCULADOS AL PROYECTO DE TRAMO HUÁNUCO PAMPA - HUAMACHUCO . HUACHIS, HUARI, ANCASH	021007 : HUACHIS	066 : INVESTIGACION	Fisico	0.00	0.00	0.00	0.00	0.00	0.00	0.00	0.00	0.00	0.00	0.00	1.00	1.00
				Financiero S/.	0.00	0.00	0.00	0.00	0.00	0.00	0.00	0.00	1,000.00	0.00	0.00	0.00	1,000.00
AOI00136302153	REALIZACIÓN DE ESTUDIOS PARA EL DIAGNÓSTICO DE BIENES ARQUEOLÓGICOS INMUEBLES, ASOCIADOS AL PROYECTO DE TRAMO XAUXA - PACHACAMAC. LIMA-HUAROCHIRÍ-ANTIOQUÍA	150702 : ANTIOQUIA	610 : DOCUMENTO TECNICO	Fisico	0.00	0.00	0.00	0.00	0.00	0.00	0.00	1.00	1.00	1.00	0.00	0.00	3.00
				Financiero S/.	0.00	0.00	0.00	0.00	0.00	0.00	0.00	0.00	2,214.30	1,000.00	1,000.00	0.00	4,214.30
AOI00136302155	ACCIONES PARA LA GESTIÓN Y MANEJO DE COLECCIONES ASOCIADA AL PROYECTO INTEGRAL HUÁNUCO PAMPA, LA UNIÓN, DOS DE MAYO, HUÁNUCO	100301 : LA UNION	610 : DOCUMENTO TECNICO	Fisico	0.00	0.00	0.00	0.00	0.00	0.00	0.00	0.00	0.00	0.00	0.00	1.00	1.00
				Financiero S/.	0.00	0.00	0.00	0.00	0.00	0.00	0.00	0.00	0.00	15,000.00	15,000.00	15,000.00	45,000.00
AOI00136302156	INTERVENCIONES CON FINES DE INVESTIGACIÓN EN BIENES ARQUEOLÓGICOS INMUEBLES. SITIO ARQUEOLÓGICO VILCASHUAMAN. AYACUCHO-VILCASHUAMÁN - VILCASHUAMÁN	051101 : VILCAS HUAMAN	610 : DOCUMENTO TECNICO	Fisico	0.00	0.00	0.00	0.00	0.00	0.00	0.00	0.00	0.00	0.00	1.00	1.00	2.00
				Financiero S/.	0.00	0.00	0.00	0.00	0.00	0.00	0.00	0.00	0.00	14,118.72	21,918.72	21,918.72	57,956.16
AOI00136302165	INTERVENCIONES CON FINES DE PUESTA EN VALOR DE BIENES ARQUEOLÓGICOS INMUEBLES. SITIO ARQUEOLÓGICO TAMBO COLORADO. ICA , PISCO, HUMAY	110503 : HUMAY	001 : ACCION	Fisico	0.00	0.00	0.00	0.00	0.00	0.00	0.00	0.00	0.00	0.00	0.00	2.00	2.00
				Financiero S/.	0.00	0.00	0.00	0.00	0.00	0.00	0.00	0.00	0.00	0.00	30,000.00	0.00	30,000.00
AOI00136302166	CAPACITACIÓN Y ASISTENCIA TÉCNICA EN IDENTIFICACIÓN Y REGISTRO ARQUEOLÓGICO DEL PATRIMONIO CULTURAL VINCULADO AL QHAPAQ ÑAN, HUANCAVELICA. HUAYTARA , HUAYTARA	090601 : HUAYTARA	088 : PERSONA CAPACITADA	Fisico	0.00	0.00	0.00	0.00	0.00	0.00	0.00	0.00	0.00	0.00	0.00	4.00	4.00
				Financiero S/.	0.00	0.00	0.00	0.00	0.00	0.00	0.00	0.00	0.00	0.00	3,997.00	0.00	3,997.00
AOI00136302167	DESARROLLO DE ACCIONES PARA EL REGISTRO DE PATRIMONIO ARQUEOLÓGICO VINCULADO AL QHAPAQ ÑAN . AREQUIPA , CARAVELI, ATICO	040303 : ATICO	610 : DOCUMENTO TECNICO	Fisico	0.00	0.00	0.00	0.00	0.00	0.00	0.00	0.00	0.00	0.00	0.00	1.00	1.00
				Financiero S/.	0.00	0.00	0.00	0.00	0.00	0.00	0.00	0.00	0.00	0.00	7,600.00	0.00	7,600.00
AOI00136302168	DESARROLLO DE ACCIONES PARA EL REGISTRO DE PATRIMONIO ARQUEOLÓGICO VINCULADO AL QHAPAQ ÑAN . HUANUCO, DOS DE MAYO, LA UNIÓN	100301 : LA UNION	610 : DOCUMENTO TECNICO	Fisico	0.00	0.00	0.00	0.00	0.00	0.00	0.00	0.00	0.00	0.00	0.00	1.00	1.00
				Financiero S/.	0.00	0.00	0.00	0.00	0.00	0.00	0.00	0.00	0.00	0.00	6,500.00	0.00	6,500.00
AOI00136302169	ASISTENCIA TÉCNICA EN IDENTIFICACIÓN Y REGISTRO ARQUEOLÓGICO DEL PATRIMONIO CULTURAL VINCULADO AL QHAPAQ ÑAN, .CUSCO, CUSCO, CUSCO	080101 : CUSCO	610 : DOCUMENTO TECNICO	Fisico	0.00	0.00	0.00	0.00	0.00	0.00	0.00	0.00	0.00	0.00	0.00	1.00	1.00
				Financiero S/.	0.00	0.00	0.00	0.00	0.00	0.00	0.00	0.00	0.00	0.00	5,100.00	0.00	5,100.00
AOI00136302170	INTERVENCIONES CON FINES DE CONSERVACIÓN EN BIENES ARQUEOLÓGICOS INMUEBLES. ZONA ARQUEOLÓGICA MONUMENTAL CABEZA DE VACA. TUMBES TUMBES CORRALES	240102 : CORRALES	001 : ACCION	Fisico	0.00	0.00	0.00	0.00	0.00	0.00	0.00	0.00	0.00	0.00	1.00	0.00	1.00
				Financiero S/.	0.00	0.00	0.00	0.00	0.00	0.00	0.00	0.00	0.00	0.00	18,585.20	5,065.20	23,650.40

OEI.13 FORTALECER LA GESTIÓN INSTITUCIONAL

AEI.13.03 GESTIÓN INSTITUCIONAL EFECTIVA DEL MINISTERIO DE CULTURA

COD.	Actividad Operativa / Inversiones	Ubigeo	U.M.	Prioridad	Meta	PROGRAMACION												Total Anual
						1	2	3	4	5	6	7	8	9	10	11	12	
AOI00136301304	COORDINACION GENERAL DE LAS ACTIVIDADES TÉCNICAS DEL PROYECTO QHAPAQ ÑAN SEDE NACIONAL LIMA	150130 : SAN BORJA	036 : DOCUMENTO	1 : Muy Alta	Fisico	3.00	0.00	1.00	3.00	0.00	1.00	3.00	0.00	1.00	4.00	0.00	5.00	21.00
					Financiero S/.	383,696.01	575,796.01	594,451.04	564,020.61	550,451.04	557,989.74	439,846.38	290,795.75	190,647.25	145,951.25	157,687.25	141,334.35	4,592,666.68

AOI00136302047	REALIZACIÓN DE REUNIONES CON LA COMISIÓN NACIONAL MULTISECTORIAL DEL PROYECTO QHAPAQ ÑAN . LIMA LIMA SAN BORJA.	150130 : SAN BORJA	599 : ACTA	Fisico	0.00	0.00	0.00	0.00	0.00	0.00	1.00	0.00	0.00	0.00	0.00	1.00	2.00
				Financiero S/.	0.00	0.00	0.00	0.00	0.00	0.00	2,000.00	0.00	0.00	0.00	0.00	2,000.00	4,000.00

Unidad Ejecutora : 001363 - MINISTERIO DE CULTURA - ADMINISTRACION GENERAL

Centro de Costo: 15.01 - DIRECCIÓN GENERAL DE CIUDADANÍA INTERCULTURAL

OEI.01 INCREMENTAR LA PRESTACIÓN DE SERVICIOS CON PERTINENCIA CULTURAL Y LINGÜÍSTICA HACIA LOS PUEBLOS INDÍGENAS U ORIGINARIOS Y EL PUEBLO AFROPERUANO.

AEI.01.04 ASISTENCIA TÉCNICA PERMANENTE EN LA INCORPORACIÓN DEL ENFOQUE INTERCULTURAL PARA LA PROVISIÓN DE SERVICIOS PÚBLICOS DIRIGIDO A LOS TRES NIVELES DE GOBIERNO.

COD.	Actividad Operativa / Inversiones	Ubigeo	U.M.	Prioridad	Meta	PROGRAMACION												Total Anual
						1	2	3	4	5	6	7	8	9	10	11	12	
AOI00136301757	A1. ACCIONES PARA LA INCORPORACIÓN DEL ENFOQUE INTERCULTURAL EN INSTRUMENTOS DE GESTIÓN Y DE POLÍTICA PÚBLICA	150130 : SAN BORJA	060 : INFORME	1 : Muy Alta	Fisico	0.00	0.00	0.00	1.00	0.00	0.00	1.00	1.00	1.00	1.00	1.00	1.00	7.00
					Financiero S/.	29,500.00	107,500.00	107,500.00	107,500.00	107,500.00	107,500.00	103,904.68	112,393.68	160,445.00	136,588.00	129,148.06	51,540.00	1,261,019.42
AOI00136301767	A2: FORMACIÓN EN CAPACIDADES INTERCULTURALES DIRIGIDO A SERVIDORES PÚBLICOS, POBLACIÓN INDÍGENA, AFROPERUANA Y CIUDADANÍA EN GENERAL.	150130 : SAN BORJA	088 : PERSONA CAPACITADA	1 : Muy Alta	Fisico	0.00	0.00	2,500.00	0.00	0.00	2,500.00	0.00	0.00	1,500.00	0.00	0.00	500.00	7,000.00
					Financiero S/.	8,000.00	52,500.00	21,500.00	27,500.00	52,500.00	17,500.00	65,767.04	76,179.23	39,896.00	39,896.00	46,391.00	46,211.29	493,840.56
AOI00136301771	A3. DESARROLLO E IMPLEMENTACIÓN DE INCENTIVOS NO MONETARIOS PARA LA TRANSVERSALIZACIÓN DEL ENFOQUE INTERCULTURAL ENSERVICIOS PÚBLICOS.	150130 : SAN BORJA	060 : INFORME	1 : Muy Alta	Fisico	0.00	0.00	1.00	0.00	1.00	0.00	0.00	0.00	0.00	0.00	0.00	0.00	2.00
					Financiero S/.	16,500.00	24,000.00	65,000.00	65,000.00	21,130.28	65,000.00	0.00	0.00	0.00	0.00	0.00	0.00	256,630.28
AOI00136301781	A4. IMPLEMENTACIÓN Y FORTALECIMIENTO DE LA ESTRATEGIA DE INFORMACIÓN Y ALERTAS , SEGUIMIENTO Y MONITOREO DE EMERGENCIAS SANITARIAS Y SOCIALES EN PUEBLOS INDÍGENAS U ORIGINARIOS Y AFROPERUANOS.	150130 : SAN BORJA	060 : INFORME	1 : Muy Alta	Fisico	0.00	0.00	1.00	0.00	0.00	1.00	0.00	0.00	0.00	0.00	0.00	0.00	2.00
					Financiero S/.	31,396.00	192,351.00	113,396.00	113,396.00	113,396.00	114,120.74	31,396.00	31,396.00	0.00	0.00	0.00	0.00	740,847.74
AOI00136301894	IMPLEMENTACIÓN Y FORTALECIMIENTO DE LA ESTRATEGIA DE INFORMACIÓN Y ALERTAS, SEGUIMIENTO Y MONITOREO DE EMERGENCIAS SANITARIAS Y SOCIALES EN PUEBLOS INDÍGENAS U ORIGINARIOS Y AFROPERUANOS - DU 083	150130 : SAN BORJA	060 : INFORME	1 : Muy Alta	Fisico	0.00	0.00	1.00	0.00	0.00	1.00	0.00	0.00	0.00	0.00	0.00	1.00	3.00
					Financiero S/.	16,916.00	16,916.00	16,916.00	23,302.00	22,302.00	23,302.00	26,379.67	15,838.60	31,885.11	31,089.11	28,422.51	29,456.00	282,725.00
AOI00136302119	A6. FORTALECIMIENTO DE LAS CAPACIDADES INTERCULTURALES DE LOS SERVIDORES PÚBLICOS DE LOS SECTORES QUE PARTICIPAN EN LAS PIAS.	150130 : SAN BORJA	088 : PERSONA CAPACITADA		Fisico	0.00	0.00	0.00	0.00	0.00	100.00	0.00	0.00	110.00	0.00	0.00	113.00	323.00
					Financiero S/.	0.00	0.00	0.00	7,640.00	14,731.00	7,640.00	6,000.00	7,640.00	6,000.00	7,640.00	6,000.00	6,000.00	69,291.00
AOI00136302120	A7. REALIZACIÓN DEL ACOMPAÑAMIENTO A AUTORIDADES LOCALES Y LÍDERES/AS INDÍGENAS PARA MEJORAR EL ACCESO DE LA POBLACIÓN INDÍGENA A LOS SERVICIO PÚBLICOS EN LAS INTERVENCIONES PIAS.	150130 : SAN BORJA	259 : PERSONA INFORMADA		Fisico	0.00	0.00	0.00	0.00	0.00	1,750.00	0.00	0.00	1,750.00	0.00	0.00	1,650.00	5,150.00
					Financiero S/.	0.00	0.00	0.00	238,000.00	222,590.00	190,086.00	101,464.00	214,353.00	170,064.00	131,919.61	33,000.00	0.00	1,301,476.61
AOI00136302121	A8. ADECUACIÓN DE LA PRESTACIÓN DE LOS SERVICIOS PÚBLICOS BRINDADOS EN LAS PIAS PARA GARANTIZAR SU PERTINENCIA INTERCULTURAL Y LINGÜÍSTICA.	150130 : SAN BORJA	006 : ATENCION		Fisico	0.00	0.00	0.00	0.00	0.00	8,550.00	0.00	0.00	8,250.00	0.00	0.00	5,170.00	21,970.00
					Financiero S/.	0.00	0.00	0.00	40,000.00	32,412.00	61,520.00	0.00	50,979.67	70,000.00	8,000.00	8,000.00	0.00	270,911.67
AOI00136302122	A9. REALIZACIÓN DE ACCIONES DE SOPORTE Y DIFUSIÓN SOBRE INFORMACIÓN EN INTERCULTURALIDAD, PREVENCIÓN DE PROPAGACIÓN DEL COVID-19 Y OTRAS ENFERMEDADES EN LOS PUEBLOS INDÍGENAS U ORIGINARIOS.	150130 : SAN BORJA	259 : PERSONA INFORMADA		Fisico	0.00	0.00	0.00	0.00	0.00	10,440.00	0.00	0.00	0.00	0.00	0.00	0.00	10,440.00
					Financiero S/.	0.00	0.00	0.00	35,640.00	26,100.00	37,640.00	16,000.00	35,640.00	35,000.00	35,640.00	24,000.00	6,000.00	251,660.00
AOI00136302123	A10. REALIZACIÓN DEL ANÁLISIS Y SISTEMATIZACIÓN DE LA INFORMACIÓN SOCIOCULTURAL Y GEOGRÁFICA PARA DETERMINAR LOS AVANCES EN LA ADECUACIÓN CULTURAL Y LINGÜÍSTICA DE LOS SERVICIOS PÚBLICOS PIAS	150130 : SAN BORJA	060 : INFORME		Fisico	0.00	0.00	0.00	0.00	0.00	1.00	0.00	0.00	1.00	0.00	0.00	2.00	4.00
					Financiero S/.	0.00	0.00	0.00	45,640.00	43,000.00	45,640.00	29,100.72	45,640.00	44,000.00	45,640.00	44,000.00	44,000.00	386,660.72
AOI00136302202	REALIZACIÓN DE ACCIONES FORTALECIMIENTO DE LA PERTINENCIA INTERCULTURAL Y LINGÜÍSTICA EN LOS SERVICIOS BRINDADOS EN LOS PIAS	150130 : SAN BORJA	006 : ATENCION		Fisico	0.00	0.00	0.00	0.00	0.00	0.00	0.00	0.00	0.00	0.00	0.00	11,500.00	11,500.00
					Financiero S/.	0.00	0.00	0.00	0.00	0.00	0.00	0.00	0.00	0.00	0.00	0.00	500,000.00	500,000.00

Unidad Ejecutora : 001363 - MINISTERIO DE CULTURA - ADMINISTRACION GENERAL

Centro de Costo: 15.02 - DIRECCIÓN DE POLÍTICAS INDÍGENAS

OEI.01 INCREMENTAR LA PRESTACIÓN DE SERVICIOS CON PERTINENCIA CULTURAL Y LINGÜÍSTICA HACIA LOS PUEBLOS INDÍGENAS U ORIGINARIOS Y EL PUEBLO AFROPERUANO.

AEI.01.04 ASISTENCIA TÉCNICA PERMANENTE EN LA INCORPORACIÓN DEL ENFOQUE INTERCULTURAL PARA LA PROVISIÓN DE SERVICIOS PÚBLICOS DIRIGIDO A LOS TRES NIVELES DE GOBIERNO.

COD.	Actividad Operativa / Inversiones	Ubigeo	U.M.	Prioridad	Meta	PROGRAMACION												Total Anual
						1	2	3	4	5	6	7	8	9	10	11	12	
AOI00136301377	A4: DESARROLLO DE ACCIONES PARA INCORPORACIÓN DE LA PERTINENCIA CULTURAL EN SERVICIOS PUBLICOS, INSTRUMENTOS DE GESTIÓN Y POLÍTICAS PÚBLICAS DIRIGIDAS A PUEBLOS INDIGENAS PRIORIZADOS.	150130 : SAN BORJA	001 : ACCION	1 : Muy Alta	Fisico	0.00	1.00	1.00	2.00	1.00	2.00	1.00	2.00	1.00	2.00	1.00	2.00	16.00
					Financiero S/.	12,700.00	12,700.00	20,700.00	12,700.00	20,700.00	12,700.00	19,700.00	17,673.00	31,303.00	40,992.00	45,700.00	42,725.00	290,293.00

AOI00136302124	A7: DESARROLLO DE ACCIONES PARA IMPLEMENTAR LA ESTRATEGIA DE TRANSVERSALIZACIÓN DEL ENFOQUE INTERCULTURAL EN TERRITORIO	150130 : SAN BORJA	535 : ASISTENCIA TECNICA		Fisico	0.00	0.00	0.00	0.00	0.00	0.00	1.00	1.00	1.00	1.00	1.00	1.00	6.00
					Financiero S/.	0.00	0.00	0.00	0.00	0.00	0.00	6,000.00	6,000.00	26,000.00	66,000.00	86,000.00	66,000.00	256,000.00

OEI.04 ASEGURAR EL EJERCICIO DE LOS DERECHOS COLECTIVOS DE LOS PUEBLOS INDÍGENAS U ORIGINARIOS

AEI.04.02 ASISTENCIA TÉCNICA PERMANENTE PARA LA IMPLEMENTACIÓN Y FORTALECIMIENTO DE ESPACIOS DE PARTICIPACIÓN INDÍGENA EN ESPECIAL DE LA MUJER INDÍGENA PARA ENTIDADES PÚBLICAS DE LOS TRES NIVELES DE GOBIERNO.

COD.	Actividad Operativa / Inversiones	Ubigeo	U.M.	Prioridad	Meta	PROGRAMACION												Total Anual
						1	2	3	4	5	6	7	8	9	10	11	12	
AOI00136301349	A2: REALIZACIÓN DE ACCIONES PARA LA SOCIALIZACIÓN, APROBACIÓN Y SEGUIMIENTO DE LA POLÍTICA NACIONAL DE PUEBLOS INDÍGENAS U ORIGINARIOS	150130 : SAN BORJA	001 : ACCION	1 : Muy Alta	Fisico	0.00	0.00	1.00	0.00	0.00	1.00	0.00	0.00	1.00	0.00	0.00	1.00	4.00
					Financiero S/.	12,700.00	12,700.00	20,700.00	12,700.00	20,700.00	12,700.00	19,700.00	11,700.00	26,700.00	26,700.00	26,700.00	8,200.00	211,900.00
AOI00136301355	A3: DESARROLLO DE ACCIONES PARA EL FORTALECIMIENTO DE ESPACIOS DE DIALOGO Y ESPACIOS MULTISECTORIALES CON PARTICIPACIÓN DE PUEBLOS INDÍGENAS	150130 : SAN BORJA	001 : ACCION	1 : Muy Alta	Fisico	0.00	1.00	1.00	1.00	1.00	1.00	0.00	2.00	1.00	0.00	1.00	2.00	11.00
					Financiero S/.	12,700.00	20,700.00	12,700.00	20,700.00	12,700.00	20,700.00	11,700.00	19,700.00	11,700.00	19,700.00	11,700.00	19,700.00	194,400.00
AOI00136301357	A5: DESARROLLO DE ACCIONES PARA LA ATENCIÓN DE LOS PPIIOO EN EL MARCO DEL DESARROLLO DE LOS PPII	150130 : SAN BORJA	001 : ACCION	1 : Muy Alta	Fisico	1.00	1.00	2.00	2.00	1.00	1.00	4.00	4.00	4.00	4.00	2.00	2.00	28.00
					Financiero S/.	12,700.00	20,700.00	18,700.00	20,700.00	17,700.00	20,700.00	55,700.00	28,700.00	25,700.00	17,700.00	21,700.00	14,724.00	275,424.00
AOI00136302098	A6: REALIZACIÓN DE AUDITORIA DEL PROYECTO AECID "PROMOVIENDO EL DESARROLLO INTEGRAL DE LOS DERECHOS COLECTIVOS DE LOS PUEBLOS INDÍGENAS U ORIGINARIOS DEL PERÚ"	150130 : SAN BORJA	060 : INFORME		Fisico	0.00	0.00	0.00	0.00	0.00	0.00	0.00	0.00	0.00	1.00	0.00	1.00	2.00
					Financiero S/.	0.00	0.00	0.00	0.00	0.00	13,682.85	13,682.85	13,682.86	13,682.86	13,682.86	13,682.86	13,682.86	95,780.00

OEI.11 OPTIMIZAR LA PREVENCIÓN DE LA AFECTACIÓN DEL PATRIMONIO CULTURAL DE LA NACIÓN

AEI.11.07 FORMACIÓN DE CAPACIDADES PARA LA SALVAGUARDA Y GENERACIÓN DE EMPRENDIMIENTOS ECONÓMICOS BASADOS EN CONOCIMIENTOS TRADICIONALES DIRIGIDOS A LA POBLACIÓN EN GENERAL

COD.	Actividad Operativa / Inversiones	Ubigeo	U.M.	Prioridad	Meta	PROGRAMACION												Total Anual
						1	2	3	4	5	6	7	8	9	10	11	12	
AOI00136301368	A1: REALIZACIÓN DE ACCIONES PARA LA PROMOCIÓN, PROTECCIÓN Y REVALORIZACIÓN DE LOS SABERES Y CONOCIMIENTOS TRADICIONALES DE LOS PUEBLOS INDÍGENAS	150130 : SAN BORJA	001 : ACCION	1 : Muy Alta	Fisico	0.00	1.00	1.00	0.00	1.00	1.00	0.00	1.00	1.00	0.00	1.00	0.00	7.00
					Financiero S/.	10,110.00	18,110.00	10,210.00	18,210.00	10,210.00	18,210.00	11,210.00	19,210.00	10,228.00	19,210.00	11,210.00	19,210.00	175,338.00

Unidad Ejecutora : 001363 - MINISTERIO DE CULTURA - ADMINISTRACION GENERAL

Centro de Costo: 15.03 - DIRECCIÓN DE POLÍTICAS PARA LA POBLACIÓN AFROPERUANA

OEI.06 FORTALECER EL PLENO EJERCICIO DE LOS DERECHOS ECONÓMICOS; SOCIALES Y CULTURALES DEL PUEBLO AFROPERUANO

AEI.06.01 GESTIÓN DEL CONOCIMIENTO E INFORMACIÓN SOBRE EL PUEBLO AFROPERUANO; CON ESPECIAL ÉNFASIS EN MUJERES AFROPERUANAS.

COD.	Actividad Operativa / Inversiones	Ubigeo	U.M.	Prioridad	Meta	PROGRAMACION												Total Anual
						1	2	3	4	5	6	7	8	9	10	11	12	
AOI00136301381	A3: IMPLEMENTACIÓN DE UN SERVICIO DE INFORMACION SOBRE PUEBLO AFROPERUANO.	150130 : SAN BORJA	001 : ACCION	2 : Alta	Fisico	0.00	1.00	0.00	0.00	0.00	0.00	0.00	0.00	1.00	0.00	1.00	0.00	3.00
					Financiero S/.	15,000.00	15,000.00	20,000.00	21,000.00	26,000.00	26,000.00	19,270.00	19,000.00	26,000.00	34,000.00	26,000.00	17,000.00	264,270.00

OEI.06 FORTALECER EL PLENO EJERCICIO DE LOS DERECHOS ECONÓMICOS; SOCIALES Y CULTURALES DEL PUEBLO AFROPERUANO

AEI.06.02 GESTIÓN DE ESPACIOS Y HERRAMIENTAS DE PARTICIPACIÓN IMPLEMENTADOS DIRIGIDO A LAS ORGANIZACIONES AFROPERUANAS; CON ESPECIAL ÉNFASIS EN NIÑAS; JÓVENES Y MUJERES AFROPERUANAS.

COD.	Actividad Operativa / Inversiones	Ubigeo	U.M.	Prioridad	Meta	PROGRAMACION												Total Anual
						1	2	3	4	5	6	7	8	9	10	11	12	
AOI00136301385	A4: ACCIONES PARA LA VISIBILIZACIÓN DE LA SITUACIÓN SOCIOECONÓMICA DEL PUEBLO AFROPERUANO Y SUS APORTES AL DESARROLLO NACIONAL.	150130 : SAN BORJA	001 : ACCION	2 : Alta	Fisico	0.00	0.00	0.00	0.00	0.00	1.00	0.00	1.00	0.00	1.00	0.00	0.00	3.00
					Financiero S/.	14,284.00	15,000.00	15,000.00	15,000.00	44,649.00	80,703.18	13,000.00	29,291.82	28,072.00	60,753.00	93,000.00	33,000.00	441,753.00
AOI00136302088	A15 RECONOCIMIENTO Y EJERCICIO DE LOS DERECHOS POLÍTICOS, ECONÓMICOS, SOCIALES Y CULTURALES DE LA POBLACIÓN AFROPERUANA EN EL ÁMBITO NACIONAL"	150130 : SAN BORJA	060 : INFORME		Fisico	0.00	0.00	0.00	0.00	0.00	0.00	0.00	0.00	1.00	0.00	0.00	0.00	1.00
					Financiero S/.	0.00	0.00	0.00	0.00	0.00	0.00	30,475.00	0.00	1,183.00	0.00	0.00	0.00	31,658.00
AOI00136302089	A16: PROYECTO GTPA : REALIZACIÓN DE ACTIVIDADES DE PARTICIPACIÓN DE ORGANIZACIONES AFROPERUANAS PARA LA PARTICIPACIÓN EN EL DIÁLOGO CON INSTITUCIONES DEL ESTADO FASE II - AECID R1	150130 : SAN BORJA	060 : INFORME		Fisico	0.00	0.00	1.00	1.00	1.00	0.00	0.00	0.00	0.00	0.00	0.00	0.00	3.00
					Financiero S/.	0.00	0.00	17,750.00	14,750.00	5,500.00	0.00	0.00	0.00	0.00	0.00	0.00	0.00	38,000.00
AOI00136302090	A17: PROYECTO GTPA: REALIZACIÓN DE SESIONES DE TRABAJO CON ORGANIZACIONES AFROPERUANAS PARA LA IMPLEMENTACIÓN DE POLÍTICAS PARA EL PUEBLO AFROPERUANO EN GOBIERNOS REGIONALES FASE II - AECID R2	150130 : SAN BORJA	060 : INFORME		Fisico	0.00	0.00	1.00	2.00	1.00	1.00	0.00	0.00	0.00	0.00	0.00	0.00	5.00
					Financiero S/.	0.00	0.00	24,144.50	24,144.50	10,000.00	10,000.00	0.00	0.00	0.00	0.00	0.00	0.00	68,289.00
AOI00136302092	A19: IMPLEMENTACIÓN DE LA POLÍTICA NACIONAL PARA LA PROMOCIÓN DEL DESARROLLO Y PROTECCIÓN DE LOS DERECHOS DE LA POBLACIÓN AFROPERUANA EN INSTITUCIONES Y ORGANIZACIONES ESTATALES (AECID R1-FASE III) EN CAÑETE	150130 : SAN BORJA	117 : EVENTOS		Fisico	0.00	0.00	0.00	0.00	1.00	0.00	0.00	0.00	0.00	0.00	0.00	0.00	1.00
					Financiero S/.	0.00	0.00	0.00	0.00	10,000.00	0.00	0.00	0.00	0.00	0.00	0.00	0.00	10,000.00

AOI00136302093	A18: IMPLEMENTACIÓN DE LA POLÍTICA NACIONAL PARA LA PROMOCIÓN DEL DESARROLLO Y PROTECCIÓN DE LOS DERECHOS DE LA POBLACIÓN AFROPERUANA EN INSTITUCIONES Y ORGANIZACIONES ESTATALES (AECID R1-FASE III).	150130 : SAN BORJA	117 : EVENTOS	Fisico	0.00	0.00	2.00	1.00	1.00	1.00	1.00	1.00	1.00	1.00	1.00	1.00	11.00
				Financiero S/.	0.00	0.00	34,000.00	8,000.00	9,500.00	9,500.00	9,500.00	9,500.00	9,500.00	15,500.00	15,500.00	9,500.00	130,000.00
AOI00136302094	A20: DESARROLLO DE CAPACIDADES PARA EL ACCESO A RECURSOS Y MEDIOS DE VIDA COLECTIVOS DE LAS ORGANIZACIONES AFROPERUANAS (ROA) CONSOLIDANDO SU QUEHACER INSTITUCIONAL (AECID R2-FASE III)	150130 : SAN BORJA	117 : EVENTOS	Fisico	0.00	0.00	0.00	1.00	1.00	1.00	0.00	0.00	0.00	0.00	0.00	0.00	3.00
				Financiero S/.	0.00	0.00	0.00	10,000.00	26,000.00	24,000.00	0.00	0.00	0.00	0.00	0.00	0.00	60,000.00
AOI00136302095	A21: REALIZAR ACCIONES DE SEGUIMIENTO A INSTITUCIONES ESTATALES PARA EL CUMPLIMIENTO DE LA POLÍTICA NACIONAL EN EL MARCO DE LA RECUPERACIÓN DEL COVID-19 (AECID R3-FASE III)	150130 : SAN BORJA	117 : EVENTOS	Fisico	0.00	0.00	0.00	0.00	0.00	0.00	0.00	0.00	0.00	0.00	0.00	1.00	1.00
				Financiero S/.	0.00	0.00	0.00	0.00	0.00	0.00	0.00	0.00	0.00	0.00	0.00	112,576.00	112,576.00
AOI00136302096	A5 FORTALECIMIENTO DE CAPACIDADES DIRIGIDO AL PUEBLO AFROPERUANO	150130 : SAN BORJA	227 : CAPACITACION	Fisico	0.00	0.00	0.00	0.00	0.00	0.00	0.00	1.00	0.00	1.00	0.00	0.00	2.00
				Financiero S/.	0.00	0.00	0.00	0.00	0.00	0.00	0.00	5,000.00	5,000.00	0.00	0.00	0.00	10,000.00
AOI00136302188	A6 REALIZACIÓN DE ACCIONES PARA LA TRANVERSALIZACIÓN DEL ENFOQUE INTERCULTURAL EN ATENCIÓN DEL PUEBLO AFROPERUANO	150130 : SAN BORJA	001 : ACCION	Fisico	0.00	0.00	0.00	0.00	0.00	0.00	0.00	0.00	0.00	0.00	0.00	6.00	6.00
				Financiero S/.	0.00	0.00	0.00	0.00	0.00	0.00	0.00	0.00	0.00	0.00	0.00	100,000.00	100,000.00

OEI.06 FORTALECER EL PLENO EJERCICIO DE LOS DERECHOS ECONÓMICOS; SOCIALES Y CULTURALES DEL PUEBLO AFROPERUANO

AEI.06.03 ASISTENCIA TÉCNICA PERMANENTE PARA LA IMPLEMENTACIÓN Y FORTALECIMIENTO DE ESPACIOS DE ATENCIÓN AL PUEBLO AFROPERUANO CON ÉNFASIS EN MUJERES AFROPERUANAS

COD.	Actividad Operativa / Inversiones	Ubigeo	U.M.	Prioridad	Meta	PROGRAMACION												Total Anual
						1	2	3	4	5	6	7	8	9	10	11	12	
AOI00136301359	A2: ASISTENCIA EN LA FORMULACION DE POLÍTICAS PÚBLICAS EN FAVOR DEL PUEBLO AFROPERUANO A SECTORES PRIORIZADOS	150130 : SAN BORJA	001 : ACCION	2 : Alta	Fisico	0.00	1.00	2.00	0.00	0.00	1.00	0.00	1.00	0.00	1.00	0.00	0.00	6.00
					Financiero S/.	10,000.00	10,000.00	10,000.00	10,000.00	10,000.00	10,000.00	10,000.00	10,000.00	10,000.00	10,000.00	10,000.00	10,000.00	120,000.00
AOI00136301367	A1: DISEÑO, APROBACION E IMPLEMENTACIÓN DE INSTRUMENTOS DE POLÍTICAS PÚBLICAS PARA PUEBLO AFROPERUANO	150130 : SAN BORJA	001 : ACCION	2 : Alta	Fisico	0.00	0.00	1.00	1.00	0.00	1.00	0.00	1.00	1.00	0.00	1.00	1.00	7.00
					Financiero S/.	0.00	0.00	5,000.00	5,000.00	5,000.00	5,000.00	5,000.00	5,000.00	16,938.00	106,000.00	65,489.00	54,000.00	272,427.00

Unidad Ejecutora : 001363 - MINISTERIO DE CULTURA - ADMINISTRACION GENERAL

Centro de Costo: 15.04 - DIRECCIÓN DE DIVERSIDAD CULTURAL Y ELIMINACIÓN DE LA DISCRIMINACIÓN RACIAL

OEI.02 REDUCIR LAS PRÁCTICAS DE RACISMO Y DISCRIMINACIÓN POR MOTIVOS ÉTNICO RACIALES.

AEI.02.01 SENSIBILIZACIÓN PERMANENTE EN MATERIA DE VALORACIÓN DE LA DIVERSIDAD CULTURAL; E INTERCULTURALIDAD DIRIGIDA A LA POBLACIÓN; CON ÉNFASIS EN LA VALORACIÓN DE LA MUJER INDÍGENA Y AFROPERUANA

COD.	Actividad Operativa / Inversiones	Ubigeo	U.M.	Prioridad	Meta	PROGRAMACION												Total Anual
						1	2	3	4	5	6	7	8	9	10	11	12	
AOI00136301713	A1. DISEÑO DE ESTÁNDARES PARA PROCESOS DE GESTIÓN Y SERVICIOS LIBRES DE RACISMO Y DISCRIMINACIÓN ÉTNICO RACIAL	150130 : SAN BORJA	001 : ACCION	2 : Alta	Fisico	0.00	0.00	0.00	1.00	0.00	0.00	0.00	1.00	0.00	1.00	0.00	0.00	3.00
					Financiero S/.	6,060.00	6,060.00	14,060.00	14,060.00	14,060.00	14,060.00	8,250.00	8,250.00	13,250.00	13,250.00	8,250.00	8,250.00	127,860.00
AOI00136301721	A3: GESTIÓN DEL CONOCIMIENTO E INFORMACIÓN SOBRE DIVERSIDAD CULTURAL, RACISMO Y DISCRIMINACIÓN ETNICO RACIAL	150130 : SAN BORJA	060 : INFORME	3 : Media	Fisico	0.00	0.00	0.00	0.00	0.00	1.00	0.00	0.00	0.00	0.00	0.00	1.00	2.00
					Financiero S/.	6,850.00	6,850.00	6,850.00	6,850.00	6,850.00	26,850.00	2,850.00	2,850.00	2,850.00	2,850.00	0.00	1,400.00	73,900.00
AOI00136301749	A5. SENSIBILIZACIÓN A LA CIUDADANÍA PARA EL FORTALECIMIENTO DE SU IDENTIDAD ÉTNICO CULTURAL A TRAVÉS DE LA VALORACIÓN DE LA DIVERSIDAD	150130 : SAN BORJA	001 : ACCION	1 : Muy Alta	Fisico	0.00	0.00	5,000.00	0.00	0.00	5,000.00	500.00	12,500.00	500.00	500.00	30.00	0.00	24,030.00
					Financiero S/.	7,996.67	7,996.67	103,996.67	7,996.67	103,996.67	68,596.67	51,996.67	36,663.67	64,496.67	49,855.67	55,996.67	33,996.67	593,586.04

OEI.02 REDUCIR LAS PRÁCTICAS DE RACISMO Y DISCRIMINACIÓN POR MOTIVOS ÉTNICO RACIALES.

AEI.02.02 ASISTENCIA TÉCNICA PERMANENTE A ENTIDADES EN MATERIA DE PREVENCIÓN DE LA DISCRIMINACIÓN ÉTNICO-RACIAL PARA LA PRESTACIÓN DE SERVICIOS LIBRES DE DISCRIMINACIÓN

COD.	Actividad Operativa / Inversiones	Ubigeo	U.M.	Prioridad	Meta	PROGRAMACION												Total Anual
						1	2	3	4	5	6	7	8	9	10	11	12	
AOI00136301765	A2. ASISTENCIA TÉCNICA EN PREVENCIÓN Y TRATAMIENTO DEL PROBLEMA DEL RACISMO Y LA DISCRIMINACIÓN ÉTNICO RACIAL EN ENTIDADES PÚBLICAS Y PRIVADAS Y SOCIEDAD EN GENERAL	150130 : SAN BORJA	120 : ENTIDAD	2 : Alta	Fisico	0.00	0.00	2.00	2.00	2.00	2.00	2.00	3.00	3.00	4.00	3.00	2.00	25.00
					Financiero S/.	7,850.00	7,850.00	13,145.60	8,145.60	13,145.60	13,145.60	9,945.60	9,945.60	9,932.60	17,137.56	17,745.60	14,945.60	142,934.96

OEI.02 REDUCIR LAS PRÁCTICAS DE RACISMO Y DISCRIMINACIÓN POR MOTIVOS ÉTNICO RACIALES.

AEI.02.03 ORIENTACIÓN OPORTUNA A CIUDADANOS Y CIUDADANAS QUE REPORTAN Y/O DENUNCIAN CASOS DE DISCRIMINACIÓN ÉTNICO-RACIAL

COD.	Actividad Operativa / Inversiones	Ubigeo	U.M.	Prioridad	Meta	PROGRAMACION												Total Anual
						1	2	3	4	5	6	7	8	9	10	11	12	
AOI00136301772	A4. ORIENTACIÓN LEGAL Y SOCIAL EN CASOS DE DISCRIMINACIÓN ÉTNICO RACIAL	150130 : SAN BORJA	513 : CASOS	1 : Muy Alta	Fisico	0.00	2.00	2.00	2.00	2.00	2.00	2.00	2.00	2.00	2.00	2.00	2.00	22.00
					Financiero S/.	6,850.00	6,850.00	35,590.00	35,590.00	35,590.00	35,590.00	31,590.00	31,590.00	31,590.00	31,590.00	20,850.00	2,850.00	306,120.00

Unidad Ejecutora : 001363 - MINISTERIO DE CULTURA - ADMINISTRACION GENERAL

Centro de Costo: 16.01 - DIRECCIÓN GENERAL DE DERECHOS DE LOS PUEBLOS INDÍGENAS

OEI.04 ASEGURAR EL EJERCICIO DE LOS DERECHOS COLECTIVOS DE LOS PUEBLOS INDÍGENAS U ORIGINARIOS

AEI.04.01 GESTIÓN PERMANENTE DE LA INFORMACIÓN DE PUEBLOS INDÍGENAS U ORIGINARIOS PARA LA CIUDADANÍA EN GENERAL.

COD.	Actividad Operativa / Inversiones	Ubigeo	U.M.	Prioridad	Meta	PROGRAMACION												Total Anual
						1	2	3	4	5	6	7	8	9	10	11	12	
AOI00136301232	MONITOREO Y GESTIÓN DE LA INFORMACIÓN SOBRE PUEBLOS INDÍGENAS U ORIGINARIOS Y LENGUAS INDÍGENAS U ORIGINARIAS	150130 : SAN BORJA	060 : INFORME	2 : Alta	Fisico	1.00	1.00	1.00	1.00	1.00	1.00	1.00	1.00	1.00	1.00	1.00	1.00	12.00
					Financiero S/.	26,589.00	200,003.00	199,929.00	199,929.00	181,179.00	181,179.00	185,296.97	183,813.37	171,671.37	179,671.37	142,571.37	134,671.35	1,986,503.80
AOI00136301233	ELABORACIÓN Y DIFUSION DE INFORMACIÓN SOBRE PUEBLOS INDÍGENAS U ORIGINARIOS	150130 : SAN BORJA	060 : INFORME	2 : Alta	Fisico	1.00	1.00	1.00	1.00	1.00	1.00	1.00	1.00	1.00	1.00	1.00	1.00	12.00
					Financiero S/.	8,935.60	8,935.60	8,935.60	14,935.60	8,935.60	34,935.60	17,153.57	16,553.57	25,553.57	27,553.57	17,553.57	18,153.55	208,135.00
AOI00136301868	CONDUCCIÓN DE ACCIONES DESTINADAS A LA IMPLEMENTACIÓN DE DERECHOS COLECTIVOS VINCULADOS A LA DEFENSA Y PROTECCIÓN DE LOS PUEBLOS INDÍGENAS.	150130 : SAN BORJA	001 : ACCION	2 : Alta	Fisico	0.00	1.00	1.00	1.00	3.00	7.00	1.00	1.00	1.00	1.00	1.00	1.00	19.00
					Financiero S/.	53,460.20	51,273.90	51,273.90	56,833.90	67,273.90	51,273.90	66,291.87	63,891.87	54,449.67	65,001.87	56,051.27	56,256.25	693,332.50
AOI00136301896	MONITOREO Y GESTIÓN DE LA INFORMACIÓN SOBRE PUEBLOS INDÍGENAS U ORIGINARIOS Y LENGUAS INDÍGENAS U ORIGINARIAS EN EL MARCO DEL DU 083-2021	150130 : SAN BORJA	060 : INFORME	2 : Alta	Fisico	0.00	0.00	1.00	0.00	1.00	1.00	0.00	0.00	0.00	0.00	0.00	0.00	3.00
					Financiero S/.	9,372.60	9,372.60	13,122.60	8,840.50	8,840.50	8,840.50	9,440.50	9,000.00	9,000.00	9,000.00	9,000.00	11,100.00	114,929.80
AOI00136301897	CONDUCCIÓN DE ACCIONES DESTINADAS A LA IMPLEMENTACIÓN DE DERECHOS COLECTIVOS VINCULADOS A LA DEFENSA Y PROTECCIÓN DE LOS PUEBLOS INDÍGENAS, EN EL MARCO DEL DU 083-2021	150130 : SAN BORJA	060 : INFORME	2 : Alta	Fisico	0.00	1.00	1.00	1.00	1.00	1.00	0.00	0.00	0.00	0.00	0.00	0.00	5.00
					Financiero S/.	40,354.10	37,804.10	46,814.00	32,699.10	32,699.10	32,512.80	34,307.00	82,177.00	36,297.00	20,412.67	20,412.67	20,412.66	436,902.20
AOI00136301898	CONDUCCIÓN DE ACCIONES DESTINADAS A LA IMPLEMENTACIÓN DE DERECHOS COLECTIVOS VINCULADOS A LA DEFENSA Y PROTECCIÓN DE LOS PUEBLOS INDÍGENAS, EN EL MARCO DEL DU 034-2021	150130 : SAN BORJA	060 : INFORME	2 : Alta	Fisico	0.00	0.00	1.00	0.00	0.00	1.00	0.00	0.00	1.00	0.00	0.00	0.00	3.00
					Financiero S/.	16,372.60	16,372.60	16,372.60	16,372.60	16,372.60	16,372.60	16,672.60	16,372.60	16,372.60	16,372.60	18,184.00	20,129.00	202,339.00

OEI.04 ASEGURAR EL EJERCICIO DE LOS DERECHOS COLECTIVOS DE LOS PUEBLOS INDÍGENAS U ORIGINARIOS

AEI.04.02 ASISTENCIA TÉCNICA PERMANENTE PARA LA IMPLEMENTACIÓN Y FORTALECIMIENTO DE ESPACIOS DE PARTICIPACIÓN INDÍGENA EN ESPECIAL DE LA MUJER INDÍGENA PARA ENTIDADES PÚBLICAS DE LOS TRES NIVELES DE GOBIERNO.

COD.	Actividad Operativa / Inversiones	Ubigeo	U.M.	Prioridad	Meta	PROGRAMACION												Total Anual
						1	2	3	4	5	6	7	8	9	10	11	12	
AOI00136301869	CONDUCCIÓN DE ACCIONES QUE PROMUEVAN ESPACIOS DE PARTICIPACIÓN Y ESPACIOS DE DIÁLOGO RELACIONADOS A LA GARANTÍA DE LOS DERECHOS DE LOS PUEBLOS INDÍGENAS U ORIGINARIOS	150130 : SAN BORJA	060 : INFORME	2 : Alta	Fisico	0.00	0.00	0.00	0.00	0.00	1.00	0.00	0.00	1.00	0.00	0.00	1.00	3.00
					Financiero S/.	20,285.60	65,372.60	15,435.60	26,335.60	38,885.60	25,835.60	29,053.57	45,803.57	211,483.57	39,103.57	30,035.77	30,108.95	577,739.60
AOI00136302101	CONDUCCIÓN DE ACCIONES DEL PROCESO DE CONSULTA DE LA POLÍTICA NACIONAL DE PUEBLOS INDÍGENAS U ORIGINARIOS - DONACIÓN AECID	150130 : SAN BORJA	060 : INFORME		Fisico	0.00	0.00	0.00	0.00	0.00	0.00	0.00	0.00	1.00	0.00	1.00	0.00	2.00
					Financiero S/.	0.00	0.00	0.00	0.00	0.00	0.00	70,790.00	36,000.00	40,000.00	56,880.00	108,850.00	0.00	312,520.00

OEI.04 ASEGURAR EL EJERCICIO DE LOS DERECHOS COLECTIVOS DE LOS PUEBLOS INDÍGENAS U ORIGINARIOS

AEI.04.03 ASISTENCIA TÉCNICA Y CAPACITACIÓN PERMANENTE SOBRE CONSULTA PREVIA A SERVIDORES PÚBLICOS; POBLACIÓN INDÍGENA Y CIUDADANÍA EN GENERAL

COD.	Actividad Operativa / Inversiones	Ubigeo	U.M.	Prioridad	Meta	PROGRAMACION												Total Anual
						1	2	3	4	5	6	7	8	9	10	11	12	
AOI00136301239	CONDUCCIÓN DE ACCIONES DEL PROCESO DE CONSULTA DE LA POLÍTICA NACIONAL DE PUEBLOS INDÍGENAS U ORIGINARIOS	150130 : SAN BORJA	060 : INFORME	1 : Muy Alta	Fisico	0.00	0.00	0.00	0.00	0.00	0.00	0.00	0.00	1.00	0.00	0.00	0.00	1.00
					Financiero S/.	0.00	10,000.00	75,360.00	74,280.00	8,000.00	50,000.00	128,980.00	8,000.00	51,956.00	0.00	0.00	0.00	406,576.00
AOI00136301870	FORTALECIMIENTO DE CAPACIDADES A SERVIDORES PÚBLICOS EN DERECHOS COLECTIVOS DE PUEBLOS INDÍGENAS U ORIGINARIOS	150130 : SAN BORJA	088 : PERSONA CAPACITADA	2 : Alta	Fisico	0.00	0.00	0.00	0.00	57.00	0.00	0.00	50.00	0.00	0.00	50.00	0.00	157.00
					Financiero S/.	0.00	6,186.30	12,586.30	12,586.30	6,186.30	14,186.30	17,104.27	16,804.27	16,804.27	16,804.27	16,804.27	9,104.25	145,157.10

OEI.13 FORTALECER LA GESTIÓN INSTITUCIONAL

AEI.13.03 GESTIÓN INSTITUCIONAL EFECTIVA DEL MINISTERIO DE CULTURA

COD.	Actividad Operativa / Inversiones	Ubigeo	U.M.	Prioridad	Meta	PROGRAMACION												Total Anual
						1	2	3	4	5	6	7	8	9	10	11	12	
AOI00136302085	ACOMPAÑAMIENTO Y SEGUIMIENTO A LAS ACCIONES DIRIGIDAS A LA APROBACIÓN, DIFUSIÓN. MONITOREO Y SEGUIMIENTO DE LA POLITICA NACIONAL DE PUEBLOS INDÍGENAS U ORIGINARIOS	150130 : SAN BORJA	060 : INFORME		Fisico	0.00	0.00	0.00	0.00	0.00	0.00	0.00	0.00	1.00	0.00	0.00	0.00	1.00
					Financiero S/.	0.00	0.00	0.00	0.00	0.00	0.00	0.00	0.00	25,000.00	0.00	0.00	0.00	25,000.00
AOI00136302100	MONITOREO Y GESTIÓN DE LA INFORMACIÓN SOBRE PUEBLOS INDÍGENAS U ORIGINARIOS Y LENGUAS INDÍGENAS U ORIGINARIAS - AECID	150130 : SAN BORJA	001 : ACCION		Fisico	0.00	0.00	0.00	0.00	0.00	0.00	0.00	0.00	1.00	0.00	0.00	0.00	1.00
					Financiero S/.	0.00	0.00	0.00	0.00	0.00	0.00	0.00	0.00	10,000.00	0.00	0.00	0.00	10,000.00

Unidad Ejecutora : 001363 - MINISTERIO DE CULTURA - ADMINISTRACION GENERAL

Centro de Costo: 16.02 - DIRECCIÓN DE CONSULTA PREVIA

OEI.04 ASEGURAR EL EJERCICIO DE LOS DERECHOS COLECTIVOS DE LOS PUEBLOS INDÍGENAS U ORIGINARIOS

AEI.04.03 ASISTENCIA TÉCNICA Y CAPACITACIÓN PERMANENTE SOBRE CONSULTA PREVIA A SERVIDORES PÚBLICOS; POBLACIÓN INDÍGENA Y CIUDADANÍA EN GENERAL

COD.	Actividad Operativa / Inversiones	Ubigeo	U.M.	Prioridad	Meta	PROGRAMACION												Total Anual
						1	2	3	4	5	6	7	8	9	10	11	12	
AOI00136301137	IMPLEMENTACION DE PROCESOS DE CONSULTA PREVIA EN EL SECTOR CULTURA	150130 : SAN BORJA	533 : PROCESO	1 : Muy Alta	Fisico	0.00	0.00	0.00	0.00	1.00	1.00	0.00	1.00	0.00	1.00	0.00	0.00	4.00
					Financiero S/.	73,386.75	35,918.25	82,391.00	87,631.00	70,071.00	89,251.00	55,898.00	19,668.25	19,668.25	24,668.25	41,818.25	2,702.50	603,072.50

AOI00136301138	ASISTENCIA Y OPINIONES TÉCNICAS PARA LA IMPLEMENTACION DEL DERECHO A LA CONSULTA PREVIA	150130 : SAN BORJA	513 : CASOS	1 : Muy Alta	Fisico	3.00	3.00	3.00	3.00	3.00	3.00	3.00	3.00	3.00	3.00	3.00	3.00	36.00
					Financiero S/.	59,033.75	51,893.75	49,093.75	51,893.75	49,093.75	57,893.75	38,113.75	36,613.75	36,959.00	31,886.00	54,391.00	7,494.00	524,360.00
AOI00136301139	ELABORACION DE PROPUESTAS NORMATIVAS Y/O DOCUMENTOS PARA LA IMPLEMENTACION DEL DERECHO A LA CONSULTA PREVIA	150130 : SAN BORJA	036 : DOCUMENTO	2 : Alta	Fisico	0.00	0.00	2.00	0.00	0.00	0.00	0.00	0.00	0.00	0.00	0.00	0.00	2.00
					Financiero S/.	12,222.75	12,222.75	12,222.75	12,222.75	12,222.75	12,222.75	12,522.75	12,222.75	12,222.75	12,222.75	12,222.75	4,696.50	139,446.75
AOI00136301140	INCORPORACION DE INFORMACION SOBRE PUEBLOS INDIGENAS EN LOS INSTRUMENTOS DE GESTION AMBIENTAL	150130 : SAN BORJA	060 : INFORME	1 : Muy Alta	Fisico	7.00	7.00	7.00	7.00	7.00	5.00	5.00	5.00	5.00	5.00	5.00	5.00	70.00
					Financiero S/.	12,945.50	12,945.50	12,945.50	12,945.50	12,945.50	6,222.75	13,022.75	12,722.75	12,722.75	12,722.75	12,722.75	9,772.75	144,636.75
AOI00136301141	FORMACION Y REGISTRO DE FACILITADORES INTERCULTURALES	150130 : SAN BORJA	088 : PERSONA CAPACITADA	1 : Muy Alta	Fisico	0.00	2.00	0.00	0.00	0.00	0.00	0.00	0.00	0.00	0.00	0.00	0.00	2.00
					Financiero S/.	6,222.75	6,222.75	6,222.75	6,222.75	6,222.75	41,222.75	21,522.75	6,222.75	6,222.75	6,222.75	6,222.75	0.00	118,750.25
AOI00136301142	FORTALECIMIENTO DE CAPACIDADES SOBRE CONSULTA PREVIA	150130 : SAN BORJA	088 : PERSONA CAPACITADA	2 : Alta	Fisico	20.00	20.00	35.00	555.00	20.00	20.00	55.00	520.00	20.00	55.00	20.00	520.00	1,860.00
					Financiero S/.	6,722.75	9,972.75	23,803.75	16,912.75	21,722.75	15,962.75	43,342.75	11,472.75	10,722.75	10,722.75	10,722.75	4,000.00	186,081.25
AOI00136301143	PROMOCION DEL DERECHO A LA CONSULTA PREVIA	150130 : SAN BORJA	001 : ACCION	2 : Alta	Fisico	0.00	1.00	0.00	0.00	1.00	0.00	1.00	1.00	0.00	0.00	0.00	0.00	4.00
					Financiero S/.	2,722.75	5,722.75	33,092.75	2,722.75	2,722.75	12,222.75	12,022.75	2,722.75	5,022.75	2,722.75	2,722.75	0.00	84,420.25

OEI.04 ASEGURAR EL EJERCICIO DE LOS DERECHOS COLECTIVOS DE LOS PUEBLOS INDÍGENAS U ORIGINARIOS

AEI.04.04 SEGUIMIENTO OPORTUNO A LA IMPLEMENTACIÓN DE LOS ACUERDOS RESULTANTES DE LOS PROCESOS DE CONSULTA PREVIA EFECTUADOS POR LAS ENTIDADES PROMOTORAS.

COD.	Actividad Operativa / Inversiones	Ubigeo	U.M.	Prioridad	Meta	PROGRAMACION												Total Anual
						1	2	3	4	5	6	7	8	9	10	11	12	
AOI00136301145	SEGUIMIENTO A LOS ACUERDOS EN PROCESOS DE CONSULTA PREVIA	150130 : SAN BORJA	533 : PROCESO	2 : Alta	Fisico	0.00	0.00	0.00	0.00	0.00	0.00	0.00	0.00	0.00	0.00	0.00	45.00	45.00
					Financiero S/.	12,722.75	6,722.75	27,991.75	10,222.75	30,722.75	10,222.75	10,022.75	9,722.75	9,722.75	9,722.75	30,322.75	3,000.00	171,119.25

Unidad Ejecutora : 001363 - MINISTERIO DE CULTURA - ADMINISTRACION GENERAL

Centro de Costo: 16.03 - DIRECCIÓN DE LENGUAS INDÍGENAS

OEI.01 INCREMENTAR LA PRESTACIÓN DE SERVICIOS CON PERTINENCIA CULTURAL Y LINGÜÍSTICA HACIA LOS PUEBLOS INDÍGENAS U ORIGINARIOS Y EL PUEBLO AFROPERUANO.

AEI.01.01 CERTIFICACIÓN PERMANENTE DE COMPETENCIAS EN LENGUAS INDÍGENAS U ORIGINARIAS DIRIGIDA A SERVIDORES PÚBLICOS

COD.	Actividad Operativa / Inversiones	Ubigeo	U.M.	Prioridad	Meta	PROGRAMACION												Total Anual
						1	2	3	4	5	6	7	8	9	10	11	12	
AOI00136301136	ORIENTACIÓN PARA LA IMPLEMENTACIÓN DE SERVICIOS PÚBLICOS EN LENGUAS INDÍGENAS U ORIGINARIAS A INSTITUCIONES PÚBLICAS EN EL DEPARTAMENTO DE HUANCAVELICA	090101 : HUANCAVELICA	413 : PARTICIPANTE CERTIFICADO	1 : Muy Alta	Fisico	0.00	0.00	0.00	0.00	0.00	0.00	0.00	0.00	0.00	0.00	0.00	100.00	100.00
					Financiero S/.	0.00	2,500.00	2,500.00	7,500.00	2,500.00	6,250.00	2,750.00	2,500.00	0.00	6,669.00	62,200.00	240.00	95,609.00
AOI00136301159	ORIENTACIÓN PARA LA IMPLEMENTACIÓN DE SERVICIOS PÚBLICOS EN LENGUAS INDÍGENAS U ORIGINARIAS A INSTITUCIONES PÚBLICAS EN EL DEPARTAMENTO DE ANCASH	020101 : HUARAZ	413 : PARTICIPANTE CERTIFICADO	1 : Muy Alta	Fisico	0.00	0.00	0.00	0.00	0.00	0.00	0.00	0.00	0.00	0.00	0.00	100.00	100.00
					Financiero S/.	8,174.15	10,674.15	10,674.15	24,174.15	12,174.15	14,674.15	15,474.15	12,174.15	4,000.00	12,500.00	6,000.00	0.00	130,693.20
AOI00136301170	ORIENTACIÓN PARA LA IMPLEMENTACIÓN DE SERVICIOS PÚBLICOS EN LENGUAS INDÍGENAS U ORIGINARIAS A INSTITUCIONES PÚBLICAS EN EL DEPARTAMENTO DE UCAYALI	250101 : CALLERIA	413 : PARTICIPANTE CERTIFICADO	1 : Muy Alta	Fisico	0.00	0.00	0.00	0.00	0.00	0.00	0.00	0.00	0.00	0.00	0.00	100.00	100.00
					Financiero S/.	3,674.15	6,174.15	6,174.15	19,674.15	7,674.15	14,674.15	6,474.15	7,674.15	4,000.00	8,000.00	10,000.00	15,000.00	109,193.20
AOI00136301199	CREACIÓN DEL REGISTRO NACIONAL DE SERVIDORES PÚBLICOS BILLINGÜES	150130 : SAN BORJA	202 : NORMA ELABORADA	2 : Alta	Fisico	0.00	0.00	0.00	0.00	1.00	0.00	0.00	0.00	0.00	0.00	0.00	0.00	1.00
					Financiero S/.	0.00	0.00	0.00	0.00	0.00	0.00	0.00	0.00	0.00	0.00	20,000.00	0.00	20,000.00

OEI.01 INCREMENTAR LA PRESTACIÓN DE SERVICIOS CON PERTINENCIA CULTURAL Y LINGÜÍSTICA HACIA LOS PUEBLOS INDÍGENAS U ORIGINARIOS Y EL PUEBLO AFROPERUANO.

AEI.01.02 FORMACIÓN PERMANENTE COMO INTÉRPRETES Y TRADUCTORES EN LENGUAS INDÍGENAS U ORIGINARIAS DIRIGIDO A CIUDADANOS Y CIUDADANAS BILINGÜES.

COD.	Actividad Operativa / Inversiones	Ubigeo	U.M.	Prioridad	Meta	PROGRAMACION												Total Anual
						1	2	3	4	5	6	7	8	9	10	11	12	
AOI00136301188	FORTALECIMIENTO DE CAPACIDADES A TRADUCTORES E INTÉRPRETES DE LENGUAS INDÍGENAS U ORIGINARIAS	150130 : SAN BORJA	088 : PERSONA CAPACITADA	1 : Muy Alta	Fisico	0.00	0.00	0.00	0.00	0.00	50.00	0.00	0.00	0.00	0.00	50.00	0.00	100.00
					Financiero S/.	0.00	5,174.15	5,174.15	5,174.15	5,174.15	19,174.15	198,474.15	10,175.15	10,176.15	110,177.15	776.65	0.00	369,650.00
AOI00136301200	ACTUALIZACIÓN DE HERRAMIENTAS DE GESTIÓN DEL REGISTRO NACIONAL DE INTÉRPRETES Y TRADUCTORES EN LENGUAS INDÍGENAS U ORIGINARIAS	150130 : SAN BORJA	060 : INFORME	1 : Muy Alta	Fisico	0.00	0.00	0.00	0.00	0.00	2.00	0.00	0.00	0.00	0.00	0.00	0.00	2.00
					Financiero S/.	0.00	0.00	0.00	4,000.00	4,000.00	4,000.00	0.00	0.00	0.00	13,000.00	0.00	0.00	25,000.00

OEI.01 INCREMENTAR LA PRESTACIÓN DE SERVICIOS CON PERTINENCIA CULTURAL Y LINGÜÍSTICA HACIA LOS PUEBLOS INDÍGENAS U ORIGINARIOS Y EL PUEBLO AFROPERUANO.

AEI.01.03 SERVICIO DE TRADUCCIÓN E INTERPRETACIÓN REMOTA Y PRESENCIAL EN LENGUAS INDÍGENAS U ORIGINARIAS PARA LOS HABLANTES DE LENGUAS INDÍGENAS U ORIGINARIAS Y SERVIDORES PÚBLICOS EN SITUACIONES DE EMERGENCIA.

COD.	Actividad Operativa / Inversiones	Ubigeo	U.M.	Prioridad	Meta	PROGRAMACION												Total Anual
						1	2	3	4	5	6	7	8	9	10	11	12	
AOI00136301201	IMPLEMENTACIÓN DEL SERVICIO DE INTERPRETACIÓN Y TRADUCCIÓN EN LENGUAS INDÍGENAS U ORIGINARIAS PARA SITUACIONES DE EMERGENCIA	150130 : SAN BORJA	006 : ATENCION	1 : Muy Alta	Fisico	100.00	100.00	100.00	100.00	100.00	100.00	100.00	100.00	100.00	100.00	100.00	100.00	1,200.00
					Financiero S/.	5,602.55	68,870.75	68,870.75	68,870.75	68,870.75	72,870.75	69,370.75	27,870.75	0.00	0.00	0.00	5,100.00	456,297.80

OEI.03 INCREMENTAR LA TRANSMISIÓN INTERGENERACIONAL Y EL DOMINIO ORAL Y ESCRITO DE LAS LENGUAS INDÍGENAS U ORIGINARIAS Y LA TRADICIÓN ORAL DE SUS HABLANTES.

AEI.03.01 FORTALECIMIENTO DE CAPACIDADES PERMANENTE PARA LA INVESTIGACIÓN EN Y SOBRE LENGUAS INDÍGENAS U ORIGINARIAS DIRIGIDO A LA CIUDADANÍA HABLANTE DE LENGUA INDÍGENA U ORIGINARIA E INSTITUCIONES PÚBLICAS Y

COD.	Actividad Operativa / Inversiones	Ubigeo	U.M.	Prioridad	Meta	PROGRAMACION												Total Anual
						1	2	3	4	5	6	7	8	9	10	11	12	

AOI00136301194	PROMOCIÓN DEL USO Y DESARROLLO DE LAS LENGUAS INDÍGENAS U ORIGINARIAS Y GARANTÍA DE LOS DERECHOS LINGÜÍSTICOS	150130 : SAN BORJA	202 : NORMA ELABORADA	2 : Alta	Fisico	0.00	1.00	0.00	1.00	1.00	0.00	0.00	1.00	1.00	0.00	0.00	1.00	6.00
					Financiero S/.	22,022.45	27,022.45	30,022.45	25,522.45	28,022.45	31,522.45	28,922.45	30,022.45	11,002.95	6,500.00	19,000.00	9,000.00	268,582.55
AOI00136301198	CREACIÓN DEL REGISTRO DE INVESTIGADORES DE LENGUAS INDÍGENAS U ORIGINARIAS DEL PERÚ	150130 : SAN BORJA	060 : INFORME	2 : Alta	Fisico	0.00	0.00	0.00	0.00	0.00	0.00	0.00	0.00	0.00	0.00	0.00	1.00	1.00
					Financiero S/.	0.00	0.00	0.00	0.00	0.00	0.00	0.00	0.00	0.00	10,000.00	10,000.00	0.00	20,000.00
AOI00136301202	CAPACITACIÓN EN MATERIA DE DERECHOS LINGÜÍSTICOS	150130 : SAN BORJA	227 : CAPACITACION	1 : Muy Alta	Fisico	0.00	0.00	0.00	0.00	0.00	0.00	0.00	0.00	0.00	0.00	1.00	1.00	2.00
					Financiero S/.	7,774.15	16,174.15	16,174.15	21,174.15	6,174.15	6,174.15	21,474.15	21,174.15	10,000.00	15,000.00	15,000.00	3,637.00	159,930.20
AOI00136301205	CAPACITACIÓN EN LAS ENTIDADES PÚBLICAS PARA LA PROMOCIÓN DEL PAISAJE LINGÜÍSTICO EN LENGUAS INDÍGENAS U ORIGINARIAS	150130 : SAN BORJA	227 : CAPACITACION	2 : Alta	Fisico	0.00	0.00	0.00	1.00	0.00	0.00	0.00	1.00	0.00	0.00	0.00	1.00	3.00
					Financiero S/.	0.00	0.00	0.00	5,000.00	0.00	0.00	0.00	5,000.00	0.00	0.00	0.00	0.00	10,000.00
AOI00136301209	GESTIÓN PARA EL DESARROLLO DE LOS RECURSOS TERMINOLÓGICOS TEMÁTICOS EN LENGUAS INDÍGENAS U ORIGINARIAS	150130 : SAN BORJA	060 : INFORME	2 : Alta	Fisico	0.00	0.00	0.00	0.00	0.00	0.00	0.00	0.00	0.00	0.00	0.00	2.00	2.00
					Financiero S/.	0.00	0.00	0.00	0.00	0.00	10,000.00	10,000.00	0.00	0.00	10,000.00	10,000.00	0.00	40,000.00
AOI00136301210	ACCIONES PARA EL DECENIO DE LAS LENGUAS INDÍGENAS	150130 : SAN BORJA	060 : INFORME	1 : Muy Alta	Fisico	0.00	0.00	0.00	0.00	2.00	0.00	0.00	0.00	0.00	0.00	0.00	2.00	4.00
					Financiero S/.	0.00	0.00	20,000.00	20,000.00	60,000.00	10,000.00	10,000.00	10,000.00	10,000.00	20,000.00	20,000.00	10,000.00	190,000.00
AOI00136301211	CREACIÓN DEL SERVICIO PARA LA IMPLEMENTACIÓN DE LENGUAS INDÍGENAS EN LOS SERVICIOS PÚBICOS	150130 : SAN BORJA	060 : INFORME	1 : Muy Alta	Fisico	0.00	0.00	0.00	0.00	0.00	0.00	0.00	0.00	0.00	0.00	0.00	1.00	1.00
					Financiero S/.	0.00	0.00	6,000.00	6,000.00	6,000.00	7,000.00	0.00	0.00	0.00	0.00	0.00	0.00	25,000.00
AOI00136301854	CREACIÓN DEL REGISTRO NACIONAL DE LENGUAS INDÍGENAS U ORIGINARIAS	150130 : SAN BORJA	202 : NORMA ELABORADA	2 : Alta	Fisico	0.00	0.00	0.00	0.00	0.00	0.00	0.00	1.00	0.00	0.00	0.00	0.00	1.00
					Financiero S/.	5,674.15	5,674.15	5,674.15	5,674.15	5,674.15	11,674.15	11,974.15	6,000.00	0.00	22,000.00	0.00	0.00	80,019.05

OEI.03 INCREMENTAR LA TRANSMISIÓN INTERGENERACIONAL Y EL DOMINIO ORAL Y ESCRITO DE LAS LENGUAS INDÍGENAS U ORIGINARIAS Y LA TRADICIÓN ORAL DE SUS HABLANTES.

AEI.03.02 ACCIONES PERMANENTES ORIENTADAS A LA REVITALIZACIÓN DE LENGUAS INDÍGENAS U ORIGINARIAS DIRIGIDAS A LA CIUDADANÍA HABLANTE DE LENGUAS INDÍGENAS U ORIGINARIAS

COD.	Actividad Operativa / Inversiones	Ubigeo	U.M.	Prioridad	Meta	PROGRAMACION												Total Anual
						1	2	3	4	5	6	7	8	9	10	11	12	
AOI00136301144	ELABORACIÓN DE LA GUIA DE REVITALIZACIÓN DE LENGUAS INDÍGENAS U ORIGINARIAS	150130 : SAN BORJA	097 : PUBLICACION	1 : Muy Alta	Fisico	0.00	0.00	0.00	0.00	0.00	0.00	0.00	0.00	0.00	1.00	0.00	0.00	1.00
					Financiero S/.	0.00	8,000.00	11,500.00	8,000.00	8,000.00	4,500.00	10,000.00	0.00	0.00	0.00	0.00	0.00	50,000.00
AOI00136301146	ACCIONES PARA LA DOCUMENTACIÓN DE LA LENGUA INDIGENA U ORIGINARIA OMAGUA	160402 : PEBAS	103 : REGISTRO	1 : Muy Alta	Fisico	0.00	0.00	0.00	0.00	0.00	0.00	0.00	0.00	0.00	1.00	0.00	0.00	1.00
					Financiero S/.	0.00	0.00	0.00	10,000.00	0.00	20,000.00	5,000.00	5,000.00	5,000.00	0.00	0.00	0.00	45,000.00
AOI00136301175	ACCIONES PARA LA DOCUMENTACIÓN DE LA LENGUA INDIGENA U ORIGINARIA MUNICHE	160201 : YURIMAGUAS	103 : REGISTRO	1 : Muy Alta	Fisico	0.00	0.00	0.00	0.00	0.00	0.00	0.00	0.00	0.00	0.00	1.00	0.00	1.00
					Financiero S/.	0.00	0.00	0.00	10,000.00	0.00	10,000.00	5,000.00	5,000.00	5,000.00	0.00	0.00	0.00	35,000.00
AOI00136301180	ACCIONES PARA LA REVITALIZACIÓN DE LA LENGUA INDÍGENA U ORIGINARIA TAUSHIRO	160303 : TIGRE	001 : ACCION	1 : Muy Alta	Fisico	0.00	0.00	0.00	0.00	0.00	0.00	0.00	0.00	0.00	0.00	0.00	1.00	1.00
					Financiero S/.	0.00	0.00	0.00	0.00	0.00	0.00	5,000.00	5,000.00	5,000.00	5,000.00	5,500.00	20,017.00	45,517.00
AOI00136301183	ACCIONES PARA LA REVITALIZACIÓN DE LA LENGUA INDÍGENA U ORIGINARIA RESÍGARO	160402 : PEBAS	001 : ACCION	1 : Muy Alta	Fisico	0.00	0.00	0.00	0.00	0.00	0.00	0.00	0.00	0.00	0.00	0.00	1.00	1.00
					Financiero S/.	0.00	0.00	0.00	0.00	0.00	0.00	15,000.00	10,000.00	5,000.00	9,000.00	0.00	0.00	39,000.00
AOI00136301212	CAPACITACIONES PARA EL FOMENTO DE LA ADQUISICIÓN Y APRENDIZAJE DE LENGUAS INDÍGENAS U ORIGINARIAS	150130 : SAN BORJA	227 : CAPACITACION	2 : Alta	Fisico	0.00	0.00	0.00	1.00	0.00	0.00	0.00	0.00	1.00	0.00	0.00	1.00	3.00
					Financiero S/.	0.00	0.00	0.00	4,000.00	0.00	0.00	4,000.00	0.00	0.00	4,000.00	7,500.00	0.00	19,500.00
AOI00136301213	CAPACITACIÓN PARA EL FOMENTO DE LA REVITALIZACIÓN LINGÜÍSTICA Y CULTURAL DE LOS PUEBLOS INDÍGENAS U ORIGINARIOS	150130 : SAN BORJA	227 : CAPACITACION	2 : Alta	Fisico	0.00	0.00	0.00	1.00	0.00	0.00	0.00	0.00	0.00	0.00	0.00	0.00	1.00
					Financiero S/.	0.00	0.00	0.00	0.00	0.00	8,900.00	20,000.00	20,000.00	0.00	20,000.00	20,000.00	0.00	88,900.00

Unidad Ejecutora : 001363 - MINISTERIO DE CULTURA - ADMINISTRACION GENERAL

Centro de Costo: 16.04 - DIRECCIÓN DE PIACI

OEI.05 FORTALECER LA PROTECCIÓN DE LOS DERECHOS DE LOS PUEBLOS INDÍGENAS EN SITUACIÓN DE AISLAMIENTO Y CONTACTO INICIAL (PIACI).

AEI.05.01 ACCIONES DE CONTROL Y VIGILANCIA EFECTIVAS Y OPORTUNAS EN EL ÁMBITO DE LOS PUEBLOS INDÍGENAS EN SITUACIÓN DE AISLAMIENTO Y CONTACTO INICIAL (PIACI)

COD.	Actividad Operativa / Inversiones	Ubigeo	U.M.	Prioridad	Meta	PROGRAMACION												Total Anual
						1	2	3	4	5	6	7	8	9	10	11	12	
AOI00136301283	MONITOREO DE LA RESERVA TERRITORIAL KUGAPAKORI NAHUA NANTI Y OTROS - SECTOR MEGANTONI	080914 : MEGANTONI	519 : MONITOREO	1 : Muy Alta	Fisico	0.00	0.00	0.00	0.00	0.00	0.00	0.00	1.00	1.00	1.00	1.00	0.00	4.00
					Financiero S/.	6,674.15	6,674.15	6,674.15	6,674.15	18,664.15	6,674.15	6,674.15	6,674.15	0.00	6,674.15	6,674.15	6,674.15	85,405.65
AOI00136301286	MONITOREO DE LA RESERVA TERRITORIAL KUGAPAKORI NAHUA NANTI Y OTROS - SECTOR SEPAHUA	250202 : SEPAHUA	519 : MONITOREO	1 : Muy Alta	Fisico	0.00	0.00	0.00	0.00	0.00	0.00	2.00	0.00	0.00	1.00	1.00	0.00	4.00
					Financiero S/.	5,674.15	5,674.15	5,674.15	5,674.15	43,789.91	5,674.15	5,674.15	5,674.15	5,674.15	6,474.15	6,474.15	5,674.15	107,805.56
AOI00136301289	MONITOREO DEL SECTOR RÍO ALTO MADRE DE DIOS Y PARQUE NACIONAL DEL MANU - SECTOR FITZCARRALD	170202 : FITZCARRALD	519 : MONITOREO	1 : Muy Alta	Fisico	0.00	1.00	0.00	0.00	0.00	0.00	0.00	1.00	1.00	1.00	0.00	2.00	6.00
					Financiero S/.	3,744.00	5,989.80	1,744.00	5,244.00	1,744.00	5,144.00	1,744.00	4,244.00	1,744.00	0.00	4,443.30	6,443.93	42,229.03
AOI00136301298	MONITOREO DEL SECTOR RÍO ALTO MADRE DE DIOS Y PARQUE NACIONAL DEL MANU - SECTOR MANU	170201 : MANU	519 : MONITOREO	1 : Muy Alta	Fisico	1.00	0.00	0.00	0.00	1.00	0.00	0.00	1.00	1.00	1.00	1.00	0.00	6.00
					Financiero S/.	10,174.15	5,674.15	10,174.15	5,674.15	10,174.15	5,674.15	13,174.15	5,674.15	0.00	0.00	674.15	674.15	67,741.50
AOI00136301301	MONITOREO DE LA RESERVA TERRITORIAL MADRE DE DIOS - SECTOR IÑAPARI	170301 : IÑAPARI	519 : MONITOREO	1 : Muy Alta	Fisico	0.00	0.00	0.00	1.00	0.00	0.00	1.00	0.00	0.00	0.00	2.00	0.00	4.00
					Financiero S/.	5,674.15	5,674.15	5,674.15	9,874.15	5,674.15	5,674.15	5,974.15	0.00	0.00	0.00	674.15	0.00	44,893.20
AOI00136301305	MONITOREO DE LA RESERVA TERRITORIAL MADRE DE DIOS - SECTOR LAS PIEDRAS	170103 : LAS PIEDRAS	519 : MONITOREO	1 : Muy Alta	Fisico	1.00	0.00	1.00	0.00	0.00	0.00	0.00	1.00	0.00	1.00	0.00	0.00	4.00
					Financiero S/.	7,174.15	2,674.15	7,174.15	2,674.15	2,674.15	7,174.15	2,974.15	0.00	0.00	0.00	674.15	0.00	33,193.20
AOI00136301311	MONITOREO DE LA RESERVA TERRITORIAL MADRE DE DIOS - SECTOR TAMBOPATA	170101 : TAMBOPATA	519 : MONITOREO	1 : Muy Alta	Fisico	0.00	0.00	0.00	0.00	0.00	0.00	0.00	0.00	1.00	1.00	0.00	1.00	3.00
					Financiero S/.	1,744.00	0.00	0.00	0.00	35,760.00	0.00	0.00	1,000.00	0.00	0.00	0.00	1,000.00	39,504.00
AOI00136301316	MONITOREO DE LA RESERVA INDÍGENA MURUNAHUA - SECTOR RAIMONDI	250201 : RAYMONDI	519 : MONITOREO	1 : Muy Alta	Fisico	0.00	0.00	1.00	0.00	0.00	0.00	1.00	0.00	0.00	0.00	1.00	0.00	3.00
					Financiero S/.	1,744.00	1,744.00	5,584.00	1,744.00	1,744.00	1,744.00	2,044.00	0.00	0.00	0.00	744.00	0.00	17,092.00

AOI00136301328	MONITOREO DE LA RESERVA INDÍGENA ISCONAHUA	250101 : CALLERIA	519 : MONITOREO	1 : Muy Alta	Fisico	0.00	0.00	1.00	0.00	0.00	0.00	1.00	0.00	0.00	1.00	0.00	1.00	4.00
					Financiero S/.	6,674.15	6,674.15	10,074.15	6,674.15	6,674.15	10,074.15	7,974.15	0.00	0.00	1,000.00	0.00	1,000.00	56,819.05
AOI00136301343	MONITOREO DE LA SOLICITUD DE RESERVA INDÍGENA KAKATAIBO - SECTOR NORTE	160601 : CONTAMANA	519 : MONITOREO	1 : Muy Alta	Fisico	0.00	0.00	0.00	0.00	0.00	0.00	0.00	0.00	0.00	0.00	0.00	1.00	1.00
					Financiero S/.	5,174.15	5,174.15	5,174.15	5,174.15	5,174.15	5,174.15	5,474.15	0.00	0.00	0.00	0.00	6,474.15	42,993.20
AOI00136301346	MONITOREO AL AMBITO DE LA SOLICITUD DE RESERVA INDÍGENA KAKATAIBO - SECTOR SUR	250301 : PADRE ABAD	519 : MONITOREO	1 : Muy Alta	Fisico	0.00	0.00	0.00	0.00	0.00	0.00	0.00	0.00	0.00	0.00	0.00	1.00	1.00
					Financiero S/.	8,174.15	8,174.15	8,174.15	8,174.15	8,174.15	8,174.15	8,474.15	0.00	0.00	0.00	0.00	174.15	57,693.20
AOI00136301366	MONITOREO AL AMBITO DE LA SOLICITUD DE RESERVA INDÍGENA YAVARÍ TAPICHE - SECTOR SOPLIN	160508 : SOPLIN	519 : MONITOREO	1 : Muy Alta	Fisico	0.00	0.00	0.00	0.00	0.00	0.00	0.00	0.00	0.00	0.00	0.00	1.00	1.00
					Financiero S/.	5,674.15	5,674.15	5,674.15	5,674.15	5,674.15	5,674.15	5,974.15	0.00	0.00	0.00	0.00	1,000.00	41,019.05
AOI00136301380	MONITOREO AL AMBITO DE LA SOLICITUD DE LAS RESERVAS INDÍGENAS YAVARÍ MIRIM Y YAVARÍ TAPICHE - SECTOR YAQUERANA	160511 : YAQUERANA	519 : MONITOREO	1 : Muy Alta	Fisico	0.00	0.00	0.00	0.00	0.00	0.00	0.00	0.00	0.00	0.00	0.00	1.00	1.00
					Financiero S/.	1,308.00	1,308.00	1,308.00	1,308.00	1,308.00	1,308.00	1,608.00	0.00	0.00	0.00	0.00	1,308.00	10,764.00
AOI00136301409	MONITOREO AL AMBITO DE LA SOLICITUD DE RESERVA INDÍGENA YAVARÍ MIRIM - SECTOR SAN PABLO	160404 : SAN PABLO	519 : MONITOREO	1 : Muy Alta	Fisico	0.00	0.00	0.00	0.00	0.00	0.00	0.00	0.00	1.00	0.00	1.00	0.00	2.00
					Financiero S/.	1,744.00	1,744.00	1,744.00	1,744.00	16,095.00	1,744.00	2,044.00	0.00	0.00	0.00	0.00	1,744.00	28,603.00
AOI00136301468	MONITOREO AL AMBITO DE LA SOLICITUD DE RESERVA INDÍGENA NAPO TIGRE - SECTOR NAPO	160107 : NAPO	519 : MONITOREO	1 : Muy Alta	Fisico	0.00	0.00	1.00	0.00	0.00	0.00	0.00	0.00	1.00	0.00	0.00	0.00	2.00
					Financiero S/.	3,052.00	3,052.00	17,250.00	3,052.00	3,052.00	3,052.00	3,652.00	0.00	2,000.00	0.00	0.00	0.00	38,162.00
AOI00136301480	MONITOREO AL AMBITO DE LA SOLICITUD DE RESERVA INDÍGENA NAPO TIGRE - SECTOR TIGRE	160303 : TIGRE	519 : MONITOREO	1 : Muy Alta	Fisico	0.00	0.00	0.00	0.00	1.00	0.00	0.00	0.00	0.00	0.00	1.00	0.00	2.00
					Financiero S/.	1,308.00	1,308.00	1,308.00	1,308.00	10,492.00	1,308.00	1,608.00	0.00	0.00	0.00	2,800.00	1,608.00	23,048.00
AOI00136301495	MONITOREO AL AMBITO DE LA SOLICITUD DE RESERVA INDÍGENA SIERRA DEL DIVISOR OCCIDENTAL-CONTAMANA	160601 : CONTAMANA	519 : MONITOREO	1 : Muy Alta	Fisico	0.00	0.00	0.00	0.00	0.00	0.00	0.00	1.00	0.00	0.00	0.00	0.00	1.00
					Financiero S/.	1,744.00	1,744.00	1,744.00	1,744.00	1,744.00	1,744.00	2,044.00	0.00	0.00	0.00	0.00	0.00	12,508.00
AOI00136301540	PATRULLAJE PARA EL CONTROL Y VIGILANCIA DE LA RESERVA INDÍGENA MURUNAHUA - SECTOR RAIMONDI	250201 : RAYMONDI	553 : PATRULLAJE	1 : Muy Alta	Fisico	0.00	0.00	0.00	1.00	0.00	0.00	1.00	1.00	1.00	1.00	1.00	6.00	12.00
					Financiero S/.	2,678.00	2,678.00	2,678.00	2,678.00	2,678.00	2,678.00	2,978.00	2,678.00	2,678.00	2,078.00	2,078.00	2,378.00	30,936.00
AOI00136301561	PATRULLAJE PARA LA VIGILANCIA DE LA SOLICITUD DE RESERVA INDÍGENA YAVARÍ TAPICHE	160502 : ALTO TAPICHE	553 : PATRULLAJE	1 : Muy Alta	Fisico	1.00	1.00	1.00	1.00	1.00	1.00	1.00	1.00	1.00	1.00	1.00	1.00	12.00
					Financiero S/.	1,744.00	1,744.00	1,744.00	1,744.00	1,744.00	1,744.00	2,044.00	1,744.00	1,744.00	1,744.00	1,744.00	2,044.00	21,528.00
AOI00136301570	PATRULLAJE PARA EL CONTROL Y VIGILANCIA DE LA RESERVA INDÍGENA MURUNAHUA-YURUA	250204 : YURUA	553 : PATRULLAJE	1 : Muy Alta	Fisico	1.00	1.00	1.00	1.00	1.00	1.00	1.00	1.00	1.00	1.00	1.00	1.00	12.00
					Financiero S/.	6,070.97	2,570.97	2,570.97	2,570.97	2,570.97	2,570.97	2,586.97	2,586.97	2,586.97	1,820.97	1,820.97	1,820.97	32,149.64
AOI00136301583	PATRULLAJE PARA EL CONTROL Y VIGILANCIA DE LA RESERVA INDÍGENA KAKATIBO NORTE - SECTOR CONTAMANA	160601 : CONTAMANA	553 : PATRULLAJE	1 : Muy Alta	Fisico	0.00	0.00	0.00	0.00	0.00	0.00	0.00	0.00	0.00	0.00	0.00	1.00	1.00
					Financiero S/.	1,308.00	1,308.00	1,308.00	1,308.00	1,308.00	1,308.00	1,608.00	1,308.00	1,308.00	1,308.00	1,308.00	1,608.00	16,296.00
AOI00136301598	PATRULLAJE PARA EL CONTROL Y VIGILANCIA DE LA RESERVA INDÍGENA KAKATIBO NORTE - SECTOR PADRE ABAD	250301 : PADRE ABAD	553 : PATRULLAJE	1 : Muy Alta	Fisico	0.00	0.00	0.00	0.00	0.00	0.00	0.00	0.00	0.00	0.00	0.00	1.00	1.00
					Financiero S/.	1,744.00	1,744.00	1,744.00	1,744.00	1,744.00	1,744.00	2,044.00	1,744.00	1,744.00	1,744.00	1,744.00	2,044.00	21,528.00
AOI00136301617	PATRULLAJE PARA EL CONTROL Y VIGILANCIA DE LA RESERVA INDÍGENA KAKATIBO SUR - SECTOR CODO POZUZO	100902 : CODO DEL POZUZO	553 : PATRULLAJE	1 : Muy Alta	Fisico	0.00	0.00	0.00	0.00	0.00	0.00	0.00	0.00	0.00	0.00	0.00	1.00	1.00
					Financiero S/.	1,744.00	1,744.00	1,744.00	1,744.00	1,744.00	1,744.00	2,044.00	1,744.00	0.00	0.00	0.00	2,058.00	16,310.00
AOI00136301621	PATRULLAJE PARA EL CONTROL Y VIGILANCIA DE LA RESERVA INDÍGENA KAKATIBO SUR - SECTOR DANIEL ALOMÍA ROBLES	100602 : DANIEL ALOMIA ROBLES	553 : PATRULLAJE	1 : Muy Alta	Fisico	0.00	0.00	0.00	0.00	0.00	0.00	0.00	0.00	0.00	0.00	0.00	1.00	1.00
					Financiero S/.	1,744.00	1,744.00	1,744.00	1,744.00	1,744.00	1,744.00	2,044.00	0.00	0.00	0.00	0.00	1,744.00	14,252.00
AOI00136301624	PATRULLAJE PARA EL CONTROL Y VIGILANCIA DE LA RESERVA INDÍGENA YAVARI TAPICHE - SECTOR YAQUERANA	160511 : YAQUERANA	553 : PATRULLAJE	1 : Muy Alta	Fisico	0.00	0.00	0.00	0.00	0.00	0.00	0.00	0.00	0.00	0.00	0.00	1.00	1.00
					Financiero S/.	3,674.50	3,674.50	3,674.50	3,674.50	3,674.50	3,674.50	3,974.50	3,674.50	3,674.50	3,674.50	3,674.50	3,974.50	44,694.00
AOI00136301634	PATRULLAJE PARA EL CONTROL Y VIGILANCIA DE LA RESERVA INDÍGENA YAVARI TAPICHE - SECTOR SOPLIN	160508 : SOPLIN	553 : PATRULLAJE	1 : Muy Alta	Fisico	0.00	0.00	0.00	0.00	0.00	0.00	0.00	0.00	0.00	0.00	0.00	1.00	1.00
					Financiero S/.	1,744.00	1,744.00	1,744.00	1,744.00	1,744.00	1,744.00	2,044.00	1,744.00	1,744.00	1,744.00	1,744.00	2,044.00	21,528.00
AOI00136301641	GESTIÓN PARA LA CONSTRUCCIÓN E IMPLEMENTACIÓN DE PUESTOS DE CONTROL PARA LA PROTECCIÓN DE RESERVAS INDÍGENAS	150130 : SAN BORJA	493 : PUESTO DE CONTROL	1 : Muy Alta	Fisico	0.00	0.00	0.00	0.00	0.00	0.00	1.00	1.00	0.00	1.00	0.00	1.00	4.00
					Financiero S/.	1,744.00	1,744.00	1,744.00	1,744.00	1,744.00	1,744.00	102,044.00	2,244.00	1,744.00	2,244.00	1,744.00	2,923.00	123,407.00
AOI00136301672	ATENCIÓN DE SITUACIONES DE EMERGENCIA POR CONTACTO ENTRE INDÍGENAS EN AISLAMIENTO CON COMUNIDADES NATIVAS Y OTROS	150130 : SAN BORJA	060 : INFORME	1 : Muy Alta	Fisico	0.00	0.00	1.00	0.00	0.00	0.00	1.00	0.00	0.00	0.00	1.00	0.00	3.00
					Financiero S/.	1,308.00	1,308.00	7,078.05	1,308.00	1,308.00	1,308.00	5,378.05	1,308.00	1,308.00	1,308.00	2,078.05	98,958.00	123,956.15
AOI00136301722	ACOMPAÑAMIENTO Y SEGUIMIENTO A LAS ACCIONES DIRIGIDAS A LOS PUEBLOS INDÍGENAS EN CONTACTO INICIAL	150130 : SAN BORJA	060 : INFORME	1 : Muy Alta	Fisico	0.00	0.00	0.00	0.00	0.00	1.00	1.00	1.00	1.00	1.00	1.00	10.00	16.00
					Financiero S/.	4,174.15	4,174.15	19,174.15	34,174.15	4,174.15	4,174.15	4,474.15	4,174.15	9,174.15	9,174.15	4,174.15	9,458.35	110,674.00
AOI00136301728	FORTALECIMIENTO DE CAPACIDADES PARA FUNCIONARIOS, SERVIDORES PÚBLICOS Y SOCIEDAD CIVIL EN LA PROTECCIÓN DE LOS PIACI	150130 : SAN BORJA	060 : INFORME	1 : Muy Alta	Fisico	0.00	0.00	0.00	0.00	0.00	1.00	0.00	0.00	0.00	0.00	0.00	1.00	2.00
					Financiero S/.	0.00	0.00	0.00	40,534.90	0.00	0.00	0.00	0.00	0.00	534.90	0.00	0.00	41,069.80
AOI00136301747	GESTIÓN DE LA SEGUNDA FASE DEL ESTUDIO INTEGRAL DE DETERMINACIÓN DE FUENTES Y VÍAS DE EXPOSICIÓN A MERCURIO EN EL PUEBLO INDÍGENA NAHUA DE SANTA ROSA DE SERJALI.	150130 : SAN BORJA	060 : INFORME	1 : Muy Alta	Fisico	0.00	0.00	0.00	0.00	0.00	0.00	0.00	0.00	0.00	0.00	0.00	1.00	1.00
					Financiero S/.	0.00	0.00	0.00	0.00	0.00	0.00	0.00	0.00	0.00	0.00	0.00	360.00	360.00
AOI00136301849	MONITOREO DE LA RESERVA INDÍGENA MURUNAHUA - SECTOR YURÚA	250204 : YURUA	519 : MONITOREO	1 : Muy Alta	Fisico	0.00	0.00	1.00	0.00	0.00	0.00	1.00	0.00	0.00	0.00	1.00	0.00	3.00
					Financiero S/.	6,674.15	6,674.15	12,614.15	6,674.15	6,674.15	38,474.15	6,974.15	20,610.00	7,614.15	6,674.15	6,674.15	6,974.15	133,305.65
AOI00136301850	MONITOREO DE LA RESERVA INDÍGENA MASHCO PIRO	250401 : PURUS	519 : MONITOREO	1 : Muy Alta	Fisico	0.00	0.00	1.00	0.00	1.00	0.00	1.00	0.00	1.00	0.00	0.00	1.00	5.00
					Financiero S/.	0.00	0.00	5,100.00	0.00	0.00	5,100.00	1,000.00	0.00	0.00	100.00	0.00	100.00	11,400.00
AOI00136301851	PATRULLAJE PARA EL CONTROL Y VIGILANCIA DE LA RESERVA TERRITORIAL KUGAPAKORI NAHUA NANTI Y OTROS - SECTOR CUSCO	080914 : MEGANTONI	553 : PATRULLAJE	1 : Muy Alta	Fisico	1.00	1.00	1.00	1.00	1.00	1.00	1.00	1.00	1.00	1.00	1.00	1.00	12.00
					Financiero S/.	4,286.00	2,542.00	2,542.00	2,542.00	2,542.00	2,542.00	2,542.00	1,000.00	1,000.00	1,000.00	1,000.00	1,408.20	24,946.20

AOI00136301852	PATRULLAJE PARA EL CONTROL Y VIGILANCIA DE LA RESERVA TERRITORIAL KUGAPAKORI NAHUA NANTI Y OTROS - SECTOR UCAYALI	250202 : SEPAHUA	553 : PATRULLAJE	1 : Muy Alta	Fisico	2.00	2.00	2.00	2.00	2.00	2.00	2.00	2.00	2.00	2.00	2.00	2.00	24.00
					Financiero S/.	13,046.00	8,186.00	8,186.00	8,186.00	8,074.20	8,036.00	8,336.00	2,199.50	1,000.00	3,200.00	3,200.00	3,200.00	74,849.70
AOI00136301853	PATRULLAJE PARA EL CONTROL Y VIGILANCIA DEL RÍO ALTO MADRE DE DIOS - SECTOR FITZCARRALD	170202 : FITZCARRALD	553 : PATRULLAJE	1 : Muy Alta	Fisico	5.00	5.00	5.00	5.00	5.00	5.00	5.00	5.00	5.00	5.00	5.00	5.00	60.00
					Financiero S/.	14,468.00	8,968.00	10,168.00	10,168.00	10,168.00	10,168.00	10,468.00	3,508.00	2,308.00	4,508.00	4,508.00	4,808.00	94,216.00
AOI00136301855	PATRULLAJE PARA EL CONTROL Y VIGILANCIA DEL RÍO ALTO MADRE DE DIOS - SECTOR MANU	170201 : MANU	553 : PATRULLAJE	1 : Muy Alta	Fisico	7.00	7.00	7.00	7.00	7.00	7.00	7.00	7.00	7.00	7.00	7.00	7.00	84.00
					Financiero S/.	44,416.78	29,416.78	30,616.78	30,616.78	30,616.78	30,616.78	32,416.78	36,268.00	36,268.00	36,268.00	36,367.00	36,568.00	410,456.46
AOI00136301857	PATRULLAJE PARA EL CONTROL Y VIGILANCIA DE LA RESERVA TERRITORIAL MADRE DE DIOS - TAMBOPÁTA	170101 : TAMBOPATA	553 : PATRULLAJE	1 : Muy Alta	Fisico	2.00	2.00	2.00	2.00	2.00	2.00	2.00	2.00	2.00	2.00	2.00	2.00	24.00
					Financiero S/.	33,892.78	23,392.78	23,392.78	23,392.78	23,392.78	23,392.78	25,192.78	11,145.40	11,145.40	6,645.40	6,645.40	6,511.14	218,142.20
AOI00136301860	PATRULLAJE PARA EL CONTROL Y VIGILANCIA DE LA RESERVA INDÍGENA ISCONAHUA	250101 : CALLERIA	553 : PATRULLAJE	1 : Muy Alta	Fisico	3.00	3.00	3.00	3.00	3.00	3.00	3.00	3.00	3.00	3.00	3.00	3.00	36.00
					Financiero S/.	8,865.38	5,015.38	5,015.38	5,015.38	5,015.38	5,015.38	5,315.38	5,015.38	5,015.38	8,515.38	9,284.38	8,815.38	75,903.56
AOI00136301861	PATRULLAJE PARA EL CONTROL Y VIGILANCIA DE LA RESERVA INDÍGENA MASHCO PIRO	250401 : PURUS	553 : PATRULLAJE	1 : Muy Alta	Fisico	2.00	2.00	2.00	2.00	2.00	2.00	2.00	2.00	2.00	2.00	2.00	2.00	24.00
					Financiero S/.	16,948.00	6,348.00	6,348.00	6,348.00	6,348.00	6,348.00	6,648.00	6,348.00	6,348.00	5,148.00	5,148.00	5,448.00	83,776.00
AOI00136301866	PATRULLAJE PARA EL CONTROL Y VIGILANCIA DE LA RESERVA INDÍGENA KAKATIBO SUR - SECTOR PADRE ABAD	100902 : CODO DEL POZUZO	060 : INFORME	1 : Muy Alta	Fisico	0.00	0.00	0.00	0.00	0.00	0.00	0.00	0.00	0.00	0.00	0.00	1.00	1.00
					Financiero S/.	1,744.00	1,744.00	1,744.00	1,744.00	1,744.00	1,744.00	2,044.00	1,744.00	1,744.00	1,744.00	1,744.00	2,044.00	21,528.00

OEI.05 FORTALECER LA PROTECCIÓN DE LOS DERECHOS DE LOS PUEBLOS INDÍGENAS EN SITUACIÓN DE AISLAMIENTO Y CONTACTO INICIAL (PIACI).

AEI.05.02 ADECUACIÓN Y/O CATEGORIZACIÓN DE RESERVAS TERRITORIALES E INDÍGENAS EN BENEFICIO DE LOS PUEBLOS INDÍGENAS EN SITUACIÓN DE AISLAMIENTO Y CONTACTO INICIAL (PIACI)

COD.	Actividad Operativa / Inversiones	Ubigeo	U.M.	Prioridad	Meta	PROGRAMACION												Total Anual
						1	2	3	4	5	6	7	8	9	10	11	12	
AOI00136301820	RECONOCIMIENTO DE LOS PIACI Y CATEGORIZACIÓN DE RESERVAS INDÍGENAS	150130 : SAN BORJA	001 : ACCION	1 : Muy Alta	Fisico	0.00	0.00	0.00	0.00	0.00	0.00	1.00	0.00	0.00	0.00	0.00	0.00	1.00
					Financiero S/.	12,174.15	12,174.15	12,174.15	12,174.15	12,174.15	12,174.15	12,474.15	12,174.15	12,174.15	12,174.15	12,174.15	12,474.35	146,690.00
AOI00136301826	IMPLEMENTACIÓN DE LOS LINEAMIENTOS DE PLANES DE CONTINGENCIA PARA LA PROTECCIÓN DE PIACI	150130 : SAN BORJA	060 : INFORME	3 : Media	Fisico	0.00	0.00	0.00	0.00	0.00	0.00	0.00	0.00	1.00	0.00	0.00	1.00	2.00
					Financiero S/.	1,744.00	1,744.00	1,744.00	1,744.00	1,744.00	1,744.00	0.00	0.00	0.00	0.00	0.00	1,744.00	12,208.00
AOI00136301828	ELABORACIÓN Y/O ACTUALIZACIÓN DE PLANES DE PROTECCIÓN DE RESERVAS INDÍGENAS	150130 : SAN BORJA	060 : INFORME	3 : Media	Fisico	0.00	0.00	0.00	0.00	0.00	0.00	0.00	0.00	0.00	0.00	0.00	1.00	1.00
					Financiero S/.	9,007.15	9,007.15	9,007.15	9,007.15	9,007.15	9,007.15	9,307.15	9,007.15	9,007.15	9,007.15	9,007.15	9,301.35	108,680.00
AOI00136301829	CONFORMACIÓN DE COMITÉS DE GESTIÓN DE RESERVAS INDÍGENAS	150130 : SAN BORJA	060 : INFORME	3 : Media	Fisico	0.00	0.00	0.00	0.00	0.00	0.00	0.00	0.00	0.00	0.00	0.00	1.00	1.00
					Financiero S/.	5,174.15	5,174.15	5,174.15	5,174.15	5,174.15	5,174.15	5,474.15	5,174.15	5,174.15	5,174.15	5,174.15	5,474.35	62,690.00
AOI00136301831	DESARROLLO DE INSTRUMENTOS NORMATIVOS PARA LA PROTECCIÓN DE LOS DERECHOS DE LOS PIACI	150130 : SAN BORJA	060 : INFORME	3 : Media	Fisico	0.00	0.00	0.00	0.00	0.00	1.00	0.00	0.00	0.00	0.00	0.00	1.00	2.00
					Financiero S/.	1,744.00	1,744.00	1,744.00	1,744.00	1,744.00	1,744.00	2,044.00	1,744.00	1,744.00	1,744.00	1,744.00	2,044.00	21,528.00
AOI00136301834	EJECUCIÓN DE MEDIDAS PARA IMPLEMENTAR EL RÉGIMEN ESPECIAL TRANSECTORIAL PARA LA PROTECCIÓN DE LOS PIACI	150130 : SAN BORJA	060 : INFORME	2 : Alta	Fisico	0.00	0.00	0.00	0.00	1.00	0.00	0.00	0.00	0.00	0.00	0.00	1.00	2.00
					Financiero S/.	6,540.00	6,540.00	6,540.00	6,540.00	6,540.00	6,540.00	7,740.00	6,540.00	6,540.00	0.00	0.00	6,540.00	66,600.00
AOI00136301836	EJECUCIÓN DE MEDIDAS PARA LA IMPLEMENTACIÓN DEL DECRETO LEGISLATIVO N° 1374, DECRETO LEGISLATIVO QUE ESTABLECE RÉGIMEN SANCIONADOR POR INCUMPLIMIENTO DE LAS DISPOSICIONES DE LA LEY N° 28736	150130 : SAN BORJA	060 : INFORME	2 : Alta	Fisico	0.00	0.00	0.00	0.00	0.00	0.00	0.00	0.00	0.00	1.00	0.00	1.00	2.00
					Financiero S/.	1,744.00	1,744.00	1,744.00	1,744.00	1,744.00	1,744.00	63,539.00	1,744.00	1,744.00	1,744.00	71,265.00	1,744.00	152,244.00
AOI00136301840	GESTIÓN Y DIFUSIÓN DE INFORMACIÓN SOBRE LA PROTECCIÓN DE LOS DERECHOS DE LOS PIACI	150130 : SAN BORJA	060 : INFORME	2 : Alta	Fisico	0.00	0.00	0.00	0.00	0.00	0.00	0.00	0.00	0.00	0.00	0.00	1.00	1.00
					Financiero S/.	6,674.15	6,674.15	6,674.15	6,674.15	6,674.15	6,674.15	6,974.15	6,674.15	6,674.15	6,674.15	6,674.15	6,974.15	80,689.80
AOI00136301845	MONITOREO A TRAVÉS DEL ANÁLISIS DE IMÁGENES SATELITALES Y DE IMÁGENES DE SOBREVUELOS EN RESERVAS INDÍGENAS Y TERRITORIALES, SOLICITUDES DE CREACIÓN DE RESERVAS INDÍGENAS Y OTRAS ZONAS, PARA ACTUALIZAR EL SISTEMA DE ALERTAS Y LAS EVIDENCIAS PIACI	150130 : SAN BORJA	060 : INFORME	3 : Media	Fisico	0.00	0.00	0.00	0.00	0.00	0.00	0.00	0.00	0.00	0.00	0.00	1.00	1.00
					Financiero S/.	3,174.15	3,174.15	3,174.15	3,174.15	3,174.15	3,174.15	3,474.15	0.00	0.00	0.00	0.00	3,474.15	25,993.20
AOI00136301846	SEGUIMIENTO A LA GESTIÓN DE LAS RESERVAS INDÍGENAS Y SOLICITUDES INDÍGENAS	150130 : SAN BORJA	060 : INFORME	2 : Alta	Fisico	0.00	0.00	1.00	1.00	1.00	1.00	1.00	1.00	1.00	1.00	1.00	1.00	10.00
					Financiero S/.	17,000.00	0.00	11,500.00	11,500.00	11,500.00	8,500.00	8,500.00	8,500.00	8,500.00	8,500.00	11,500.00	11,500.00	117,000.00

Unidad Ejecutora : 001363 - MINISTERIO DE CULTURA - ADMINISTRACION GENERAL

Centro de Costo: 17.01 - DIRECCIÓN DESCONCENTRADA DE CULTURA - AMAZONAS

OEI.11 OPTIMIZAR LA PREVENCIÓN DE LA AFECTACIÓN DEL PATRIMONIO CULTURAL DE LA NACIÓN

AEI.11.04 PROTECCIÓN PERMANENTE A LOS BIENES DEL PATRIMONIO CULTURAL DE LA NACIÓN A FAVOR DE LA CIUDADANÍA.

COD.	Actividad Operativa / Inversiones	Ubigeo	U.M.	Prioridad	Meta	PROGRAMACION												Total Anual
						1	2	3	4	5	6	7	8	9	10	11	12	
AOI00136301288	APROPIACIÓN SOCIAL DE MONUMENTOS ARQUEOLÓGICOS	010101 : CHACHAPOYAS	519 : MONITOREO	2 : Alta	Fisico	0.00	1.00	0.00	1.00	0.00	1.00	0.00	1.00	0.00	1.00	0.00	1.00	6.00
					Financiero S/.	1,600.00	1,600.00	1,600.00	1,600.00	1,600.00	1,600.00	2,550.00	2,100.00	7,100.00	69,000.00	69,000.00	71,003.00	230,353.00
AOI00136301290	FORTALECIMIENTO DE LA GESTION PARTICIPATIVA DE LOS MONUMENTOS ARQUEOLOGICOS	150130 : SAN BORJA	117 : EVENTOS	2 : Alta	Fisico	0.00	1.00	0.00	1.00	0.00	1.00	0.00	1.00	0.00	1.00	0.00	1.00	6.00
					Financiero S/.	2,700.00	2,700.00	2,700.00	2,700.00	2,700.00	2,700.00	2,700.00	2,700.00	2,700.00	2,700.00	2,700.00	2,700.00	32,400.00
AOI00136301295	OPERACIÓN Y MANTENIMIENTO DE LOS SITIOS/MONUMENTOS ARQUEOLÓGICOS DE SU JURISDICCIÓN	010101 : CHACHAPOYAS	530 : BIEN	2 : Alta	Fisico	0.00	0.00	0.00	0.00	0.00	0.00	0.00	0.00	0.00	0.00	0.00	1.00	1.00
					Financiero S/.	17,886.00	22,000.00	22,000.00	22,000.00	127,886.00	0.00	0.00	22,336.00	0.00	20,000.00	22,541.00	170,185.00	446,834.00
AOI00136301912	PRESERVACIÓN DE MONUMENTOS ARQUEOLOGICOS	010101 : CHACHAPOYAS	530 : BIEN	2 : Alta	Fisico	0.00	0.00	0.00	0.00	0.00	1.00	0.00	0.00	0.00	0.00	0.00	0.00	1.00
					Financiero S/.	0.00	0.00	0.00	0.00	0.00	0.00	0.00	100,000.00	100,000.00	265,000.00	265,000.00	265,842.00	995,842.00

AOI00136302083	CONSERVACIÓN DEL PAISAJE CULTURAL EN SU ÁMBITO DE INTERVENCIÓN	150130 : SAN BORJA	530 : BIEN	Fisico	0.00	0.00	0.00	0.00	0.00	0.00	0.00	0.00	0.00	0.00	0.00	1.00	1.00
				Financiero S/.	0.00	0.00	0.00	0.00	0.00	5,400.00	5,400.00	5,400.00	5,400.00	5,400.00	5,400.00	5,400.00	37,800.00
AOI00136302084	PROMOCIÓN DEL PATRIMONIO CULTURAL INMATERIAL	150130 : SAN BORJA	530 : BIEN	Fisico	0.00	0.00	0.00	0.00	0.00	0.00	1.00	0.00	0.00	0.00	0.00	0.00	1.00
				Financiero S/.	0.00	0.00	0.00	0.00	0.00	0.00	4,180.00	0.00	0.00	0.00	0.00	0.00	4,180.00
AOI00136302200	PROMOCIÓN DE SERVICIOS PÚBLICOS CON PERTINENCIA CULTURAL A TRAVES DE MATERIALES INFORMATIVOS.	010101 : CHACHAPOYAS	001 : ACCION	Fisico	0.00	0.00	0.00	0.00	0.00	0.00	0.00	0.00	0.00	0.00	0.00	1.00	1.00
				Financiero S/.	0.00	0.00	0.00	0.00	0.00	0.00	0.00	0.00	0.00	0.00	0.00	7,000.00	7,000.00

OEI.11 OPTIMIZAR LA PREVENCIÓN DE LA AFECTACIÓN DEL PATRIMONIO CULTURAL DE LA NACIÓN

AEI.11.08 PREVENCIÓN OPORTUNA DE AFECTACIONES EN PRESUNTOS BIENES ARQUEOLÓGICOS DEL PATRIMONIO CULTURAL DE LA NACIÓN EN BENEFICIO DEL PAÍS

COD.	Actividad Operativa / Inversiones	Ubigeo	U.M.	Prioridad	Meta	PROGRAMACION												Total Anual
						1	2	3	4	5	6	7	8	9	10	11	12	
AOI00136301284	ATENCIÓN DE SOLICITUDES CIRAS	010101 : CHACHAPOYAS	001 : ACCION	2 : Alta	Fisico	15.00	15.00	15.00	15.00	15.00	15.00	15.00	15.00	15.00	15.00	15.00	15.00	180.00
					Financiero S/.	21,200.00	21,200.00	21,200.00	21,200.00	30,500.00	30,500.00	38,000.00	27,500.00	103,000.00	24,500.00	24,500.00	24,500.00	387,800.00
AOI00136301285	ATENCIÓN DE SOLICITUDES DE INTERVENCIONES ARQUEOLOGICAS - PMA	010101 : CHACHAPOYAS	001 : ACCION	2 : Alta	Fisico	5.00	5.00	5.00	5.00	5.00	5.00	5.00	5.00	5.00	5.00	5.00	5.00	60.00
					Financiero S/.	53,755.75	45,755.75	41,921.75	43,555.75	49,555.75	49,555.75	34,555.75	142,041.75	146,555.75	170,555.75	179,555.75	352,579.75	1,309,945.00

OEI.13 FORTALECER LA GESTIÓN INSTITUCIONAL

AEI.13.03 GESTIÓN INSTITUCIONAL EFECTIVA DEL MINISTERIO DE CULTURA

COD.	Actividad Operativa / Inversiones	Ubigeo	U.M.	Prioridad	Meta	PROGRAMACION												Total Anual
						1	2	3	4	5	6	7	8	9	10	11	12	
AOI00136301911	GESTION OPERATIVA Y ADMINISTRATIVA DE LA DDC AMAZONAS (DU083)	010101 : CHACHAPOYAS	001 : ACCION	2 : Alta	Fisico	1.00	1.00	1.00	1.00	1.00	1.00	1.00	1.00	1.00	1.00	1.00	1.00	12.00
					Financiero S/.	2,180.00	2,180.00	2,180.00	0.00	0.00	0.00	10,240.00	0.00	0.00	0.00	0.00	833.00	17,613.00

OEI.14 PROMOVER LA GESTIÓN DE RIESGO DE DESASTRES

AEI.14.02 ADECUADO MONITOREO; SUPERVISIÓN Y EVALUACIÓN DE ACTIVIDADES EN GESTIÓN DEL RIESGO DE DESASTRES

COD.	Actividad Operativa / Inversiones	Ubigeo	U.M.	Prioridad	Meta	PROGRAMACION												Total Anual
						1	2	3	4	5	6	7	8	9	10	11	12	
AOI00136302082	ATENCION DE PATRIMONIO CULTURAL INMUEBLE AFECTADO	150130 : SAN BORJA	065 : INTERVENCION		Fisico	0.00	0.00	0.00	0.00	0.00	1.00	1.00	0.00	0.00	0.00	0.00	0.00	2.00
					Financiero S/.	0.00	0.00	0.00	0.00	0.00	700,000.00	480,000.00	0.00	0.00	0.00	0.00	0.00	1,180,000.00

Unidad Ejecutora : 001363 - MINISTERIO DE CULTURA - ADMINISTRACION GENERAL

Centro de Costo: 18.01 - DIRECCIÓN DESCONCENTRADA DE CULTURA - ANCASH

OEI.04 ASEGURAR EL EJERCICIO DE LOS DERECHOS COLECTIVOS DE LOS PUEBLOS INDÍGENAS U ORIGINARIOS

AEI.04.02 ASISTENCIA TÉCNICA PERMANENTE PARA LA IMPLEMENTACIÓN Y FORTALECIMIENTO DE ESPACIOS DE PARTICIPACIÓN INDÍGENA EN ESPECIAL DE LA MUJER INDÍGENA PARA ENTIDADES PÚBLICAS DE LOS TRES NIVELES DE GOBIERNO.

COD.	Actividad Operativa / Inversiones	Ubigeo	U.M.	Prioridad	Meta	PROGRAMACION												Total Anual
						1	2	3	4	5	6	7	8	9	10	11	12	
AOI00136302184	PROMOCIÓN DE SERVICIOS PÚBLICOS CON PERTINENCIA CULTURAL A TRAVÉS DE MATERIALES INFORMATIVOS	020101 : HUARAZ	363 : ACTIVIDAD EFECTUADA		Fisico	0.00	0.00	0.00	0.00	0.00	0.00	0.00	0.00	1.00	0.00	0.00	0.00	1.00
					Financiero S/.	0.00	0.00	0.00	0.00	0.00	0.00	0.00	0.00	7,000.00	0.00	0.00	0.00	7,000.00

OEI.11 OPTIMIZAR LA PREVENCIÓN DE LA AFECTACIÓN DEL PATRIMONIO CULTURAL DE LA NACIÓN

AEI.11.04 PROTECCIÓN PERMANENTE A LOS BIENES DEL PATRIMONIO CULTURAL DE LA NACIÓN A FAVOR DE LA CIUDADANÍA.

COD.	Actividad Operativa / Inversiones	Ubigeo	U.M.	Prioridad	Meta	PROGRAMACION												Total Anual
						1	2	3	4	5	6	7	8	9	10	11	12	
AOI00136301601	IMPLEMENTACIÓN DE ACCIONES TEMPORALES O PERMANENTES EN LOS MUSEOS DE SU JURISDICCIÓN	020101 : HUARAZ	001 : ACCION	1 : Muy Alta	Fisico	0.00	0.00	0.00	1.00	1.00	0.00	0.00	0.00	0.00	0.00	0.00	1.00	3.00
					Financiero S/.	36,386.00	36,386.00	36,386.00	36,386.00	37,090.00	36,386.00	36,386.00	36,386.00	36,386.00	36,386.00	35,302.00	30,000.00	429,866.00
AOI00136301858	ATENCIÓN DE DENUNCIAS Y OPERATIVOS DE PREVENCIÓN PARA LA DEFENSA DE LOS BIENES PERTENECIENTES AL PATRIMONIO CULTURAL DE LA NACIÓN	020101 : HUARAZ	530 : BIEN	2 : Alta	Fisico	0.00	2.00	2.00	2.00	2.00	2.00	2.00	2.00	2.00	2.00	0.00	0.00	18.00
					Financiero S/.	12,171.00	12,171.00	12,171.00	12,171.00	12,614.00	12,171.00	12,171.00	12,171.00	12,171.00	12,171.00	12,171.00	11,175.00	145,499.00
AOI00136302112	PROMOCIÓN DEL PATRIMONIO CULTURAL INMATERIAL	020101 : HUARAZ	363 : ACTIVIDAD EFECTUADA		Fisico	0.00	0.00	0.00	0.00	0.00	0.00	1.00	0.00	0.00	0.00	0.00	0.00	1.00
					Financiero S/.	0.00	0.00	0.00	0.00	0.00	0.00	5,835.00	0.00	0.00	0.00	0.00	0.00	5,835.00
AOI00136302183	EJECUCIÓN DE ACCIONES DE EMERGENCIA EN LOS SITIOS/MONUMENTOS ARQUEOLÓGICOS DE SU JURISDICCIÓN	021004 : CHAVIN DE HUANTAR	530 : BIEN		Fisico	0.00	0.00	0.00	0.00	0.00	0.00	0.00	0.00	1.00	0.00	0.00	1.00	2.00
					Financiero S/.	0.00	0.00	0.00	0.00	0.00	0.00	0.00	0.00	0.00	0.00	0.00	115,184.00	115,184.00

OEI.11 OPTIMIZAR LA PREVENCIÓN DE LA AFECTACIÓN DEL PATRIMONIO CULTURAL DE LA NACIÓN

AEI.11.08 PREVENCIÓN OPORTUNA DE AFECTACIONES EN PRESUNTOS BIENES ARQUEOLÓGICOS DEL PATRIMONIO CULTURAL DE LA NACIÓN EN BENEFICIO DEL PAÍS

COD.	Actividad Operativa / Inversiones	Ubigeo	U.M.	Prioridad	Meta	PROGRAMACION												Total Anual
						1	2	3	4	5	6	7	8	9	10	11	12	
AOI00136301555	ATENCIÓN DE SOLICITUDES CIRAS	020101 : HUARAZ	001 : ACCION	1 : Muy Alta	Fisico	20.00	20.00	20.00	20.00	20.00	20.00	20.00	20.00	20.00	20.00	20.00	20.00	240.00
					Financiero S/.	21,800.00	25,800.00	25,800.00	25,800.00	25,800.00	25,800.00	25,800.00	17,550.00	17,550.00	17,550.00	17,550.00	17,550.00	264,350.00
AOI00136301567	ATENCIÓN DE SOLICITUDES DE INTERVENCIONES ARQUEOLÓGICAS	020101 : HUARAZ	001 : ACCION	1 : Muy Alta	Fisico	10.00	10.00	10.00	10.00	10.00	10.00	10.00	10.00	10.00	10.00	10.00	10.00	120.00
					Financiero S/.	17,800.00	19,800.00	19,800.00	19,800.00	19,800.00	19,800.00	19,800.00	11,550.00	11,550.00	11,550.00	11,550.00	11,550.00	194,350.00

AOI00136302105	ATENCION DE SOLICITUDES DE CIRAS- DECRETO DE URGENCIA 083-2021.	020101 : HUARAZ	001 : ACCION	Fisico	4.00	4.00	4.00	0.00	0.00	0.00	0.00	0.00	0.00	0.00	0.00	0.00	12.00
				Financiero S/.	6,875.00	6,875.00	2,000.00	0.00	0.00	0.00	0.00	0.00	0.00	0.00	0.00	0.00	15,750.00
AOI00136302106	ATENCIÓN DE SOLICITUDES DE INTERVENCIONES ARQUEOLOGICAS - DECRETO DE URGENCIA 083-2021	020101 : HUARAZ	001 : ACCION	Fisico	2.00	2.00	2.00	0.00	0.00	0.00	0.00	0.00	0.00	0.00	0.00	0.00	6.00
				Financiero S/.	6,875.00	6,875.00	2,219.00	0.00	0.00	0.00	0.00	0.00	0.00	0.00	0.00	0.00	15,969.00

OEI.13 FORTALECER LA GESTIÓN INSTITUCIONAL

AEI.13.03 GESTIÓN INSTITUCIONAL EFECTIVA DEL MINISTERIO DE CULTURA

COD.	Actividad Operativa / Inversiones	Ubigeo	U.M.	Prioridad	Meta	PROGRAMACION												Total Anual
						1	2	3	4	5	6	7	8	9	10	11	12	
AOI00136301590	GESTIÓN OPERATIVA Y ADMINISTRATIVA DE LA DDC ANCASH	020101 : HUARAZ	001 : ACCION	1 : Muy Alta	Fisico	1.00	1.00	1.00	1.00	1.00	1.00	1.00	1.00	1.00	1.00	1.00	1.00	12.00
					Financiero S/.	199,984.50	250,541.50	383,041.50	541,468.82	183,537.33	180,037.33	190,846.00	190,846.00	190,846.00	190,846.00	262,018.00	186,059.02	2,950,072.00
AOI00136302107	GESTION OPERATIVA Y ADMINISTRATIVA DE LA DDC ANCASH -DECRETO DE URGENIA 083-2021	020101 : HUARAZ	001 : ACCION		Fisico	1.00	1.00	1.00	0.00	0.00	0.00	1.00	1.00	0.00	0.00	0.00	0.00	5.00
					Financiero S/.	4,050.00	0.00	0.00	0.00	0.00	0.00	4,611.50	4,778.50	0.00	0.00	0.00	0.00	13,440.00

Unidad Ejecutora : 001363 - MINISTERIO DE CULTURA - ADMINISTRACION GENERAL

Centro de Costo: 19.01 - DIRECCIÓN DESCONCENTRADA DE CULTURA - APURÍMAC

OEI.04 ASEGURAR EL EJERCICIO DE LOS DERECHOS COLECTIVOS DE LOS PUEBLOS INDÍGENAS U ORIGINARIOS

AEI.04.02 ASISTENCIA TÉCNICA PERMANENTE PARA LA IMPLEMENTACIÓN Y FORTALECIMIENTO DE ESPACIOS DE PARTICIPACIÓN INDÍGENA EN ESPECIAL DE LA MUJER INDÍGENA PARA ENTIDADES PÚBLICAS DE LOS TRES NIVELES DE GOBIERNO.

COD.	Actividad Operativa / Inversiones	Ubigeo	U.M.	Prioridad	Meta	PROGRAMACION												Total Anual
						1	2	3	4	5	6	7	8	9	10	11	12	
AOI00136302199	PROMOCIÓN DE SERVICIOS PÚBLICOS CON PERTINENCIA CULTURAL A TRAVÉS DE MATERIALES INFORMATIVOS	030101 : ABANCAY	363 : ACTIVIDAD EFECTUADA		Fisico	0.00	0.00	0.00	0.00	0.00	0.00	0.00	2.00	1.00	0.00	0.00	0.00	3.00
					Financiero S/.	0.00	0.00	0.00	0.00	0.00	0.00	0.00	4,500.00	2,500.00	0.00	0.00	0.00	7,000.00

OEI.07 INCREMENTAR LA PARTICIPACIÓN DE LA POBLACIÓN EN BIENES; SERVICIOS Y ACTIVIDADES CULTURALES DIVERSOS.

AEI.07.04 ESPECTÁCULOS ARTÍSTICOS Y CULTURALES DIVERSOS Y ACCESIBLES A LA POBLACIÓN

COD.	Actividad Operativa / Inversiones	Ubigeo	U.M.	Prioridad	Meta	PROGRAMACION												Total Anual
						1	2	3	4	5	6	7	8	9	10	11	12	
AOI00136302201	PROMOCIÓN DE FESTIVALES, CONCIERTOS, EXPOSICIONES, EXHIBICIONES EN INDUSTRIAS CULTURALES EN LA POBLACIÓN	030101 : ABANCAY	010 : BENEFICIARIO		Fisico	0.00	0.00	0.00	0.00	0.00	0.00	0.00	0.00	0.00	0.00	215.00	0.00	215.00
					Financiero S/.	0.00	0.00	0.00	0.00	0.00	0.00	0.00	0.00	0.00	0.00	14,219.00	0.00	14,219.00

OEI.11 OPTIMIZAR LA PREVENCIÓN DE LA AFECTACIÓN DEL PATRIMONIO CULTURAL DE LA NACIÓN

AEI.11.06 PROMOCIÓN DE LAS EXPRESIONES DEL PATRIMONIO CULTURAL INMATERIAL ACCESIBLES DIRIGIDOS A PORTADORES DEL PATRIMONIO

COD.	Actividad Operativa / Inversiones	Ubigeo	U.M.	Prioridad	Meta	PROGRAMACION												Total Anual
						1	2	3	4	5	6	7	8	9	10	11	12	
AOI00136302065	PROMOCIÓN DEL PATRIMONIO CULTURAL INMATERIAL	030101 : ABANCAY	530 : BIEN		Fisico	0.00	0.00	0.00	0.00	0.00	0.00	1.00	0.00	0.00	0.00	0.00	0.00	1.00
					Financiero S/.	0.00	0.00	0.00	0.00	0.00	0.00	1,960.00	0.00	0.00	0.00	0.00	0.00	1,960.00

OEI.11 OPTIMIZAR LA PREVENCIÓN DE LA AFECTACIÓN DEL PATRIMONIO CULTURAL DE LA NACIÓN

AEI.11.08 PREVENCIÓN OPORTUNA DE AFECTACIONES EN PRESUNTOS BIENES ARQUEOLÓGICOS DEL PATRIMONIO CULTURAL DE LA NACIÓN EN BENEFICIO DEL PAÍS

COD.	Actividad Operativa / Inversiones	Ubigeo	U.M.	Prioridad	Meta	PROGRAMACION												Total Anual
						1	2	3	4	5	6	7	8	9	10	11	12	
AOI00136301220	ATENCIÓN DE SOLICITUDES DE CIRAS	030101 : ABANCAY	001 : ACCION	2 : Alta	Fisico	10.00	10.00	10.00	10.00	10.00	10.00	16.00	16.00	16.00	16.00	16.00	16.00	156.00
					Financiero S/.	6,800.00	6,800.00	6,800.00	6,800.00	6,800.00	6,800.00	6,800.00	6,800.00	6,800.00	6,800.00	6,800.00	6,800.00	81,600.00
AOI00136301221	ATENCIÓN DE SOLICITUDES DE INTERVENCIONES ARQUEOLOGICAS	030101 : ABANCAY	001 : ACCION	2 : Alta	Fisico	10.00	10.00	10.00	10.00	10.00	10.00	8.00	8.00	8.00	8.00	8.00	8.00	108.00
					Financiero S/.	2,700.00	2,700.00	2,700.00	2,700.00	2,700.00	2,700.00	2,700.00	2,700.00	2,700.00	2,700.00	2,700.00	2,700.00	32,400.00

OEI.13 FORTALECER LA GESTIÓN INSTITUCIONAL

AEI.13.03 GESTIÓN INSTITUCIONAL EFECTIVA DEL MINISTERIO DE CULTURA

COD.	Actividad Operativa / Inversiones	Ubigeo	U.M.	Prioridad	Meta	PROGRAMACION												Total Anual
						1	2	3	4	5	6	7	8	9	10	11	12	
AOI00136302053	GESTION OPERATIVA Y ADMNISTRATIVA DE LA DDC APURIMAC.	030101 : ABANCAY	001 : ACCION		Fisico	0.00	0.00	0.00	0.00	0.00	0.00	0.00	0.00	0.00	0.00	1.00	0.00	1.00
					Financiero S/.	60,127.91	98,327.91	62,727.91	150,850.91	68,127.91	63,627.91	63,494.16	92,434.66	55,024.91	57,524.91	87,137.91	190,424.99	1,049,832.00
AOI00136302056	GESTION OPERATIVA Y ADMNISTRATIVA DE LA DDC APURIMAC - DU 034	030101 : ABANCAY	001 : ACCION		Fisico	1.00	1.00	1.00	1.00	1.00	1.00	1.00	1.00	1.00	0.00	0.00	0.00	9.00
					Financiero S/.	15,542.00	15,542.00	15,542.00	15,542.00	5,000.00	5,000.00	5,542.00	0.00	0.00	0.00	0.00	6,044.00	83,754.00
AOI00136302057	GESTION OPERATIVA Y ADMNISTRATIVA DE LA DDC APURIMAC - DU 083	030101 : ABANCAY	001 : ACCION		Fisico	1.00	1.00	1.00	1.00	1.00	1.00	1.00	1.00	1.00	1.00	1.00	1.00	12.00
					Financiero S/.	9,140.00	9,140.00	8,140.00	8,140.00	7,515.00	5,445.00	1,428.00	13,371.00	0.00	0.00	0.00	4,558.00	66,877.00

Unidad Ejecutora : 001363 - MINISTERIO DE CULTURA - ADMINISTRACION GENERAL

Centro de Costo: 20.01 - DIRECCIÓN DESCONCENTRADA DE CULTURA - AREQUIPA

OEI.04 ASEGURAR EL EJERCICIO DE LOS DERECHOS COLECTIVOS DE LOS PUEBLOS INDÍGENAS U ORIGINARIOS

AEI.04.02 ASISTENCIA TÉCNICA PERMANENTE PARA LA IMPLEMENTACIÓN Y FORTALECIMIENTO DE ESPACIOS DE PARTICIPACIÓN INDÍGENA EN ESPECIAL DE LA MUJER INDÍGENA PARA ENTIDADES PÚBLICAS DE LOS TRES NIVELES DE GOBIERNO.

COD.	Actividad Operativa / Inversiones	Ubigeo	U.M.	Prioridad	Meta	PROGRAMACION 1	2	3	4	5	6	7	8	9	10	11	12	Total Anual
AOI00136302203	PROMOCIÓN DE SERVICIOS PÚBLICOS CON PERTINENCIA CULTURAL A TRAVÉS DE MATERIALES INFORMATIVOS.	040101 : AREQUIPA	363 : ACTIVIDAD EFECTUADA		Fisico	0.00	0.00	0.00	0.00	0.00	0.00	0.00	0.00	0.00	1.00	0.00	1.00	2.00
					Financiero S/.	0.00	0.00	0.00	0.00	0.00	0.00	0.00	0.00	0.00	7,000.00	0.00	0.00	7,000.00

OEI.07 INCREMENTAR LA PARTICIPACIÓN DE LA POBLACIÓN EN BIENES; SERVICIOS Y ACTIVIDADES CULTURALES DIVERSOS.

AEI.07.04 ESPECTÁCULOS ARTÍSTICOS Y CULTURALES DIVERSOS Y ACCESIBLES A LA POBLACIÓN

COD.	Actividad Operativa / Inversiones	Ubigeo	U.M.	Prioridad	Meta	PROGRAMACION 1	2	3	4	5	6	7	8	9	10	11	12	Total Anual
AOI00136301237	PRESENTACIÓN ARTÍSTICA DE ELENCOS REGIONALES	040103 : CAYMA	010 : BENEFICIARIO	3 : Media	Fisico	0.00	1,200.00	1,200.00	1,200.00	1,200.00	1,200.00	1,000.00	1,000.00	1,000.00	1,000.00	1,000.00	1,000.00	12,000.00
					Financiero S/.	98,000.00	110,075.90	105,090.90	105,090.90	107,890.90	104,090.90	104,090.90	104,690.90	103,403.70	102,500.00	102,130.00	76,276.00	1,223,331.00

OEI.11 OPTIMIZAR LA PREVENCIÓN DE LA AFECTACIÓN DEL PATRIMONIO CULTURAL DE LA NACIÓN

AEI.11.01 DECLARATORIA E INSCRIPCIÓN OPORTUNA PARA LA PROTECCIÓN DE LOS BIENES MATERIALES PERTENECIENTES AL PATRIMONIO CULTURAL DE LA NACIÓN

COD.	Actividad Operativa / Inversiones	Ubigeo	U.M.	Prioridad	Meta	PROGRAMACION 1	2	3	4	5	6	7	8	9	10	11	12	Total Anual
AOI00136301228	INSCRIPCION DE BIENES MUEBLES EN EL SIGCO	040103 : CAYMA	530 : BIEN	3 : Media	Fisico	50.00	50.00	50.00	50.00	50.00	50.00	10.00	10.00	10.00	10.00	10.00	10.00	360.00
					Financiero S/.	2,218.00	10,218.00	2,218.00	2,218.00	6,218.00	6,218.40	4,218.00	4,218.00	4,218.00	4,218.00	4,218.00	7,014.60	57,413.00
AOI00136301229	IDENTIFICACION DEL PATRIMONIO CULTURAL INMATERIAL	040103 : CAYMA	201 : INFORME TECNICO	3 : Media	Fisico	0.00	0.00	0.00	0.00	0.00	0.00	0.00	0.00	0.00	1.00	0.00	0.00	1.00
					Financiero S/.	2,217.00	2,332.00	2,217.00	2,217.00	2,217.00	2,217.00	2,217.00	2,217.00	2,217.00	2,217.00	2,217.00	3,066.00	27,568.00
AOI00136301230	DIFUSIÓN DE LOS PROCEDIMIENTOS DE DECLARATORIA DEL PATRIMONIO CULTURAL	040103 : CAYMA	486 : TALLER	3 : Media	Fisico	0.00	0.00	0.00	0.00	0.00	0.00	0.00	0.00	0.00	1.00	0.00	0.00	1.00
					Financiero S/.	2,217.00	2,217.00	2,217.00	2,217.00	2,217.00	2,217.00	2,217.00	2,217.00	2,217.00	2,217.00	2,217.00	3,000.00	27,387.00
AOI00136301231	ELABORACIÓN DE LA PROPUESTA DE FICHA PARA LA LISTA INDICATIVA DE LOS BIENES CULTURALES CON VALOR EXCEPCIONAL DEL PATRIMONIO CULTURAL EN SU JURISDICCIÓN	040103 : CAYMA	460 : FICHA TECNICA	1 : Muy Alta	Fisico	0.00	0.00	1.00	0.00	0.00	0.00	0.00	0.00	0.00	0.00	1.00	0.00	2.00
					Financiero S/.	2,217.00	2,217.00	2,217.00	2,217.00	2,217.00	2,217.00	2,217.00	2,217.00	3,017.00	4,717.00	4,717.00	5,500.00	35,687.00

OEI.11 OPTIMIZAR LA PREVENCIÓN DE LA AFECTACIÓN DEL PATRIMONIO CULTURAL DE LA NACIÓN

AEI.11.05 ACCIONES PREVENTIVAS Y DE DEFENSA PERMANENTES POR AFECTACIONES AL PATRIMONIO CULTURAL DE LA NACIÓN EN BENEFICIO DEL PAÍS

COD.	Actividad Operativa / Inversiones	Ubigeo	U.M.	Prioridad	Meta	PROGRAMACION 1	2	3	4	5	6	7	8	9	10	11	12	Total Anual
AOI00136301234	ATENCIÓN DE DENUNCIAS Y OPERATIVOS DE PREVENCIÓN PARA LA DEFENSA DE LOS BIENES PERTENECIENTES AL PATRIMONIO CULTURAL DE LA NACIÓN	040103 : CAYMA	530 : BIEN	1 : Muy Alta	Fisico	2.00	2.00	4.00	4.00	0.00	0.00	0.00	0.00	0.00	0.00	0.00	26.00	38.00
					Financiero S/.	1,512.00	17,631.00	1,512.00	1,512.00	11,024.00	9,512.00	7,324.00	3,024.00	3,024.00	5,418.00	3,024.00	5,247.00	69,764.00
AOI00136301235	EJECUCIÓN DE OPERATIVOS CONJUNTOS PARA IDENTIFICACIÓN Y RECUPERACIÓN DE BIENES CULTURALES MUEBLES DAÑADOS/ALTERADOS.	040103 : CAYMA	530 : BIEN	1 : Muy Alta	Fisico	0.00	0.00	0.00	1.00	0.00	0.00	0.00	0.00	0.00	1.00	0.00	0.00	2.00
					Financiero S/.	1,512.00	1,512.00	1,512.00	1,512.00	0.00	1,512.00	0.00	0.00	0.00	1,512.00	0.00	0.00	9,072.00

OEI.11 OPTIMIZAR LA PREVENCIÓN DE LA AFECTACIÓN DEL PATRIMONIO CULTURAL DE LA NACIÓN

AEI.11.08 PREVENCIÓN OPORTUNA DE AFECTACIONES EN PRESUNTOS BIENES ARQUEOLÓGICOS DEL PATRIMONIO CULTURAL DE LA NACIÓN EN BENEFICIO DEL PAÍS

COD.	Actividad Operativa / Inversiones	Ubigeo	U.M.	Prioridad	Meta	PROGRAMACION 1	2	3	4	5	6	7	8	9	10	11	12	Total Anual
AOI00136301224	ATENCIÓN DE SOLICITUDES DE CIRAS	040103 : CAYMA	001 : ACCION	2 : Alta	Fisico	28.00	37.00	45.00	50.00	53.00	52.00	29.00	41.00	34.00	43.00	40.00	40.00	492.00
					Financiero S/.	48,983.04	48,983.04	48,983.04	48,983.04	48,983.04	48,983.16	45,099.04	48,983.04	48,983.04	48,983.04	48,983.04	25,559.04	560,488.60
AOI00136301225	ATENCIÓN DE SOLICITUDES DE INTERVENCIONES ARQUEOLOGICAS	040103 : CAYMA	001 : ACCION	2 : Alta	Fisico	21.00	15.00	39.00	32.00	23.00	17.00	16.00	21.00	19.00	10.00	22.00	21.00	256.00
					Financiero S/.	12,076.36	12,076.36	12,076.36	12,076.36	12,076.36	12,076.36	12,076.36	12,076.36	12,076.36	12,076.36	12,076.36	12,076.36	144,916.32
AOI00136301226	SUPERVISIÓN DE PROYECTOS DE INTERVENCIONES ARQUEOLÓGICAS	150130 : SAN BORJA	599 : ACTA	1 : Muy Alta	Fisico	25.00	18.00	42.00	32.00	26.00	20.00	18.00	24.00	23.00	13.00	25.00	24.00	290.00
					Financiero S/.	24,491.52	54,491.52	34,772.36	24,491.52	24,491.52	24,491.52	24,491.52	24,491.52	24,491.52	24,491.52	24,491.52	24,792.52	334,480.08
AOI00136301876	ATENCIÓN DE SOLICITUDES DE CIRAS DU 83-2021	040103 : CAYMA	060 : INFORME	2 : Alta	Fisico	2.00	2.00	2.00	2.00	2.00	2.00	2.00	2.00	2.00	2.00	2.00	2.00	24.00
					Financiero S/.	8,000.00	6,687.00	0.00	0.00	0.00	0.00	0.00	0.00	0.00	0.00	0.00	0.00	14,687.00
AOI00136301877	ATENCIÓN DE SOLICITUDES DE CIRAS DU 34-2021	040103 : CAYMA	001 : ACCION	2 : Alta	Fisico	1.00	1.00	1.00	1.00	1.00	1.00	1.00	1.00	1.00	1.00	1.00	1.00	12.00
					Financiero S/.	2,400.00	2,400.00	2,400.00	2,400.00	5,900.00	5,900.00	4,746.29	8,383.97	15,499.63	8,440.70	14,440.70	8,440.71	81,352.00

OEI.13 FORTALECER LA GESTIÓN INSTITUCIONAL

AEI.13.03 GESTIÓN INSTITUCIONAL EFECTIVA DEL MINISTERIO DE CULTURA

COD.	Actividad Operativa / Inversiones	Ubigeo	U.M.	Prioridad	Meta	PROGRAMACION 1	2	3	4	5	6	7	8	9	10	11	12	Total Anual
AOI00136301223	GESTION OPERATIVA Y ADMINISTRATIVA DE LA DDC AREQUIPA	040103 : CAYMA	001 : ACCION	2 : Alta	Fisico	1.00	1.00	1.00	1.00	1.00	1.00	1.00	1.00	1.00	1.00	1.00	1.00	12.00
					Financiero S/.	23,760.14	25,660.14	29,112.14	34,177.47	43,834.47	42,084.58	45,492.71	46,777.47	52,677.46	66,144.14	102,843.14	79,282.14	591,846.00

Unidad Ejecutora : 001363 - MINISTERIO DE CULTURA - ADMINISTRACION GENERAL

Centro de Costo: 21.01 - DIRECCIÓN DESCONCENTRADA DE CULTURA - AYACUCHO

OEI.10 FORTALECER LA APROPIACIÓN SOCIAL Y SALVAGUARDA DEL PATRIMONIO COMO PARTE DE LA IDENTIDAD CULTURAL DE LA POBLACIÓN Y SU TERRITORIO

AEI.10.04 SERVICIOS DE INTERPRETACIÓN ACCESIBLES; INCLUSIVOS Y DIVERSOS EN BENEFICIO DE LA POBLACIÓN

COD.	Actividad Operativa / Inversiones	Ubigeo	U.M.	Prioridad	Meta	PROGRAMACION 1	2	3	4	5	6	7	8	9	10	11	12	Total Anual
AOI00136301833	DIFUSIÓN DEL PATRIMONIO CULTURAL A TRAVÉS DE LAS VISITAS A LOS MUSEOS Y SITIOS ARQUEOLÓGICOS	050101 : AYACUCHO	248 : REPORTE	2 : Alta	Fisico	1.00	1.00	1.00	1.00	1.00	1.00	1.00	1.00	1.00	1.00	1.00	1.00	12.00
					Financiero S/.	0.00	0.00	100.00	500.00	0.00	0.00	0.00	0.00	100.00	500.00	0.00	0.00	1,200.00

OEI.11 OPTIMIZAR LA PREVENCIÓN DE LA AFECTACIÓN DEL PATRIMONIO CULTURAL DE LA NACIÓN

AEI.11.03 GESTIÓN PERMANENTE DE LOS SITIOS DEL PATRIMONIO MUNDIAL Y DE LAS EXPRESIONES CULTURALES INMATERIALES ANTE EL COMITÉ DEL PATRIMONIO MUNDIAL Y EL COMITÉ INTERGUBERNAMENTAL

COD.	Actividad Operativa / Inversiones	Ubigeo	U.M.	Prioridad	Meta	PROGRAMACION 1	2	3	4	5	6	7	8	9	10	11	12	Total Anual
AOI00136301837	ELABORACIÓN DE LA PROPUESTA DE FICHA PARA LA LISTA INDICATIVA DE LOS SITIOS CON VALOR EXCEPCIONAL DEL PATRIMONIO CULTURAL EN SU JURISDICCIÓN	050101 : AYACUCHO	460 : FICHA TECNICA	2 : Alta	Fisico	0.00	0.00	0.00	0.00	0.00	0.00	0.00	0.00	1.00	0.00	0.00	0.00	1.00
					Financiero S/.	6,980.83	6,980.83	6,980.83	6,980.83	6,980.83	6,980.83	6,980.83	6,980.83	6,980.83	6,980.83	7,605.85	7,605.85	85,020.00

OEI.11 OPTIMIZAR LA PREVENCIÓN DE LA AFECTACIÓN DEL PATRIMONIO CULTURAL DE LA NACIÓN

AEI.11.04 PROTECCIÓN PERMANENTE A LOS BIENES DEL PATRIMONIO CULTURAL DE LA NACIÓN A FAVOR DE LA CIUDADANÍA.

COD.	Actividad Operativa / Inversiones	Ubigeo	U.M.	Prioridad	Meta	PROGRAMACION 1	2	3	4	5	6	7	8	9	10	11	12	Total Anual
AOI00136302181	PROMOCIÓN DE SERVICIOS PÚBLICOS CON PERTINENCIA CULTURAL A TRAVES DE MATERIALES INFORMATIVOS	050101 : AYACUCHO	001 : ACCION		Fisico	0.00	0.00	0.00	0.00	0.00	0.00	0.00	0.00	0.00	0.00	0.00	1.00	1.00
					Financiero S/.	0.00	0.00	0.00	0.00	0.00	0.00	0.00	0.00	0.00	0.00	0.00	7,000.00	7,000.00

OEI.11 OPTIMIZAR LA PREVENCIÓN DE LA AFECTACIÓN DEL PATRIMONIO CULTURAL DE LA NACIÓN

AEI.11.06 PROMOCIÓN DE LAS EXPRESIONES DEL PATRIMONIO CULTURAL INMATERIAL ACCESIBLES DIRIGIDOS A PORTADORES DEL PATRIMONIO

COD.	Actividad Operativa / Inversiones	Ubigeo	U.M.	Prioridad	Meta	PROGRAMACION 1	2	3	4	5	6	7	8	9	10	11	12	Total Anual
AOI00136302080	PROMOCION DEL PATRIMONIO CULTURAL DE LA NACION	050101 : AYACUCHO	530 : BIEN		Fisico	0.00	0.00	0.00	0.00	0.00	0.00	5.00	0.00	0.00	0.00	0.00	0.00	5.00
					Financiero S/.	0.00	0.00	0.00	0.00	0.00	0.00	18,977.83	2,377.83	2,377.83	2,377.83	2,377.83	2,377.85	30,867.00

OEI.11 OPTIMIZAR LA PREVENCIÓN DE LA AFECTACIÓN DEL PATRIMONIO CULTURAL DE LA NACIÓN

AEI.11.08 PREVENCIÓN OPORTUNA DE AFECTACIONES EN PRESUNTOS BIENES ARQUEOLÓGICOS DEL PATRIMONIO CULTURAL DE LA NACIÓN EN BENEFICIO DEL PAÍS

COD.	Actividad Operativa / Inversiones	Ubigeo	U.M.	Prioridad	Meta	PROGRAMACION 1	2	3	4	5	6	7	8	9	10	11	12	Total Anual
AOI00136301824	ATENCIÓN DE SOLICITUDES DE CIRAS	050101 : AYACUCHO	001 : ACCION	2 : Alta	Fisico	15.00	15.00	15.00	15.00	15.00	15.00	15.00	15.00	15.00	15.00	15.00	15.00	180.00
					Financiero S/.	17,380.66	27,900.27	27,900.27	27,900.27	29,800.27	29,800.27	31,633.03	31,633.03	31,633.03	31,633.03	31,633.03	31,633.03	350,480.19
AOI00136301825	ATENCIÓN DE SOLICITUDES DE INTERVENCIONES ARQUEOLOGICAS PMA	050101 : AYACUCHO	001 : ACCION	2 : Alta	Fisico	15.00	15.00	15.00	15.00	15.00	15.00	15.00	15.00	15.00	15.00	15.00	15.00	180.00
					Financiero S/.	18,223.50	29,997.66	28,997.66	28,997.66	28,997.66	28,997.66	31,633.03	31,633.03	31,633.03	31,633.03	31,633.03	31,633.01	354,009.96
AOI00136301903	SUPERVISION DE PROYECTOS DE INTERVENCION ARQUEOLOGICAS (DU083)	050101 : AYACUCHO	001 : ACCION	1 : Muy Alta	Fisico	1.00	1.00	1.00	1.00	1.00	1.00	1.00	1.00	1.00	1.00	1.00	1.00	12.00
					Financiero S/.	9,792.00	9,792.00	9,792.00	0.00	0.00	0.00	0.00	0.00	0.00	0.00	0.00	2,255.00	31,631.00

OEI.13 FORTALECER LA GESTIÓN INSTITUCIONAL

AEI.13.03 GESTIÓN INSTITUCIONAL EFECTIVA DEL MINISTERIO DE CULTURA

COD.	Actividad Operativa / Inversiones	Ubigeo	U.M.	Prioridad	Meta	PROGRAMACION 1	2	3	4	5	6	7	8	9	10	11	12	Total Anual
AOI00136301827	GESTION OPERATIVA Y ADMINISTRATIVA DE LA DDC AYACUCHO	050101 : AYACUCHO	001 : ACCION	1 : Muy Alta	Fisico	1.00	2.00	2.00	3.00	2.00	1.00	3.00	2.00	1.00	2.00	4.00	1.00	24.00
					Financiero S/.	64,192.75	63,859.59	63,859.59	66,259.59	75,453.34	75,453.34	94,721.78	102,813.39	102,813.39	102,813.40	94,956.91	101,134.78	1,008,331.85
AOI00136301904	GESTION OPERATIVA Y ADMINISTRATIVA DE LA DDC AYACUCHO (DU083)	050101 : AYACUCHO	001 : ACCION	1 : Muy Alta	Fisico	1.00	1.00	1.00	1.00	1.00	1.00	1.00	1.00	1.00	1.00	1.00	1.00	12.00
					Financiero S/.	7,456.00	7,456.00	7,456.00	11,150.00	3,364.00	3,364.00	7,609.00	8,209.00	8,209.00	8,209.00	5,258.25	5,127.75	82,868.00

Unidad Ejecutora : 001363 - MINISTERIO DE CULTURA - ADMINISTRACION GENERAL

Centro de Costo: 22.01 - DIRECCIÓN DESCONCENTRADA DE CULTURA - CAJAMARCA

OEI.04 ASEGURAR EL EJERCICIO DE LOS DERECHOS COLECTIVOS DE LOS PUEBLOS INDÍGENAS U ORIGINARIOS

AEI.04.02 ASISTENCIA TÉCNICA PERMANENTE PARA LA IMPLEMENTACIÓN Y FORTALECIMIENTO DE ESPACIOS DE PARTICIPACIÓN INDÍGENA EN ESPECIAL DE LA MUJER INDÍGENA PARA ENTIDADES PÚBLICAS DE LOS TRES NIVELES DE GOBIERNO.

COD.	Actividad Operativa / Inversiones	Ubigeo	U.M.	Prioridad	Meta	PROGRAMACION 1	2	3	4	5	6	7	8	9	10	11	12	Total Anual
AOI00136302194	PROMOCIÓN DE SERVICIOS PÚBLICOS CON PERTINENCIA CULTURAL A TRAVÉS DE MATERIALES INFORMATIVOS	060101 : CAJAMARCA	363 : ACTIVIDAD EFECTUADA		Fisico	0.00	0.00	0.00	0.00	0.00	0.00	0.00	0.00	1.00	0.00	0.00	0.00	1.00
					Financiero S/.	0.00	0.00	0.00	0.00	0.00	0.00	0.00	0.00	7,000.00	0.00	0.00	0.00	7,000.00

OEI.08 FORTALECER EL DESARROLLO DE LA OFERTA CULTURAL DE LAS ARTES E INDUSTRIAS CULTURALES Y CREATIVAS.

AEI.08.03 DESARROLLO DE FERIAS; FESTIVALES; MERCADOS Y/O ESPACIOS DE CIRCULACIÓN DE BIENES Y SERVICIOS CULTURALES PERMANENTES PARA LOS AGENTES CULTURALES

COD.	Actividad Operativa / Inversiones	Ubigeo	U.M.	Prioridad	Meta	PROGRAMACION 1	2	3	4	5	6	7	8	9	10	11	12	Total Anual
AOI00136302196	PARTICIPACIÓN EN FESTIVALES O FERIAS NACIONALES	060101 : CAJAMARCA	117 : EVENTOS		Fisico	0.00	0.00	0.00	0.00	0.00	0.00	0.00	0.00	1.00	0.00	0.00	0.00	1.00
					Financiero S/.	0.00	0.00	0.00	0.00	0.00	0.00	0.00	0.00	15,000.00	0.00	0.00	0.00	15,000.00

OEI.11 OPTIMIZAR LA PREVENCIÓN DE LA AFECTACIÓN DEL PATRIMONIO CULTURAL DE LA NACIÓN

AEI.11.01 DECLARATORIA E INSCRIPCIÓN OPORTUNA PARA LA PROTECCIÓN DE LOS BIENES MATERIALES PERTENECIENTES AL PATRIMONIO CULTURAL DE LA NACIÓN

COD.	Actividad Operativa / Inversiones	Ubigeo	U.M.	Prioridad	Meta	PROGRAMACION 1	2	3	4	5	6	7	8	9	10	11	12	Total Anual
AOI00136301306	ELABORACIÓN DE LA FICHA PARA EL REGISTRO DE BIENES CULTURALES MUEBLES	060101 : CAJAMARCA	460 : FICHA TECNICA	3 : Media	Fisico	20.00	20.00	20.00	20.00	20.00	20.00	20.00	20.00	20.00	20.00	20.00	20.00	240.00
					Financiero S/.	1,637.00	1,635.00	1,635.00	1,635.00	1,635.00	1,635.00	1,935.00	1,635.00	1,635.00	1,635.00	1,635.00	1,935.00	20,222.00

OEI.11 OPTIMIZAR LA PREVENCIÓN DE LA AFECTACIÓN DEL PATRIMONIO CULTURAL DE LA NACIÓN

AEI.11.08 PREVENCIÓN OPORTUNA DE AFECTACIONES EN PRESUNTOS BIENES ARQUEOLÓGICOS DEL PATRIMONIO CULTURAL DE LA NACIÓN EN BENEFICIO DEL PAÍS

COD.	Actividad Operativa / Inversiones	Ubigeo	U.M.	Prioridad	Meta	PROGRAMACION 1	2	3	4	5	6	7	8	9	10	11	12	Total Anual
AOI00136301296	SUPERVISIÓN DE PROYECTOS DE INTERVENCIONES ARQUEOLOGICAS	060101 : CAJAMARCA	599 : ACTA	2 : Alta	Fisico	0.00	0.00	0.00	0.00	1.00	0.00	0.00	0.00	1.00	0.00	0.00	0.00	2.00
					Financiero S/.	0.00	0.00	0.00	0.00	4,300.00	0.00	0.00	0.00	4,300.00	0.00	0.00	0.00	8,600.00
AOI00136301300	ATENCION DE SOLICITUDES DE CIRAS	060101 : CAJAMARCA	001 : ACCION	1 : Muy Alta	Fisico	20.00	20.00	20.00	20.00	20.00	20.00	20.00	20.00	20.00	20.00	20.00	20.00	240.00
					Financiero S/.	11,270.00	11,270.00	11,270.00	11,270.00	11,270.00	11,270.00	11,870.00	11,270.00	11,270.00	11,270.00	11,270.00	11,870.00	136,440.00
AOI00136301302	ATENCIÓN DE SOLICITUDES DE INTERVENCIONES ARQUEOLÓGICAS	060101 : CAJAMARCA	001 : ACCION	1 : Muy Alta	Fisico	15.00	15.00	15.00	15.00	15.00	15.00	15.00	15.00	15.00	15.00	15.00	15.00	180.00
					Financiero S/.	11,270.00	11,270.00	11,270.00	11,270.00	10,270.00	11,270.00	11,870.00	11,270.00	10,270.00	11,270.00	11,270.00	11,870.00	134,440.00

OEI.13 FORTALECER LA GESTIÓN INSTITUCIONAL

AEI.13.03 GESTIÓN INSTITUCIONAL EFECTIVA DEL MINISTERIO DE CULTURA

COD.	Actividad Operativa / Inversiones	Ubigeo	U.M.	Prioridad	Meta	PROGRAMACION 1	2	3	4	5	6	7	8	9	10	11	12	Total Anual
AOI00136301308	GESTION OPERATIVA Y ADMINISTRATIVA DE LA DDC CAJAMARCA	060101 : CAJAMARCA	001 : ACCION	1 : Muy Alta	Fisico	1.00	1.00	1.00	1.00	1.00	1.00	1.00	1.00	1.00	1.00	1.00	1.00	12.00
					Financiero S/.	175,908.50	179,022.50	196,422.50	177,297.50	173,922.50	306,983.50	284,615.50	211,947.50	211,947.50	211,947.50	266,774.50	260,190.50	2,656,980.00
AOI00136302086	GESTION OPERATIVA Y ADMINISTRATIVA DE LA DDC CAJAMARCA- DU 083-2021	060101 : CAJAMARCA	001 : ACCION		Fisico	1.00	1.00	1.00	1.00	1.00	1.00	0.00	0.00	0.00	0.00	0.00	0.00	6.00
					Financiero S/.	8,588.00	7,812.00	0.00	0.00	0.00	8,464.00	47,443.00	0.00	0.00	0.00	0.00	0.00	72,307.00

Unidad Ejecutora : 001363 - MINISTERIO DE CULTURA - ADMINISTRACION GENERAL

Centro de Costo: 23.01 - DIRECCIÓN DESCONCENTRADA DE CULTURA - CALLAO

OEI.11 OPTIMIZAR LA PREVENCIÓN DE LA AFECTACIÓN DEL PATRIMONIO CULTURAL DE LA NACIÓN

AEI.11.02 FORMACIÓN DE CAPACIDADES PERMANENTE DE LOS ACTORES INVOLUCRADOS EN LA DEFENSA; RECUPERACIÓN Y RESTITUCIÓN Y MANEJO TERRITORIAL DEL PATRIMONIO CULTURAL EN SUS JURISDICCIONES

COD.	Actividad Operativa / Inversiones	Ubigeo	U.M.	Prioridad	Meta	PROGRAMACION 1	2	3	4	5	6	7	8	9	10	11	12	Total Anual
AOI00136301556	FORTALECIMIENTO DE LA GESTION PARTICIPATIVA DE LOS MONUMENTOS ARQUEOLOGICOS	070101 : CALLAO	117 : EVENTOS	1 : Muy Alta	Fisico	0.00	0.00	1.00	1.00	1.00	1.00	1.00	1.00	3.00	2.00	2.00	3.00	16.00
					Financiero S/.	72,055.20	77,055.20	76,076.20	132,055.20	87,055.20	72,055.20	76,106.20	75,192.15	100,265.20	78,455.46	78,068.99	76,355.20	1,000,795.40

OEI.11 OPTIMIZAR LA PREVENCIÓN DE LA AFECTACIÓN DEL PATRIMONIO CULTURAL DE LA NACIÓN

AEI.11.08 PREVENCIÓN OPORTUNA DE AFECTACIONES EN PRESUNTOS BIENES ARQUEOLÓGICOS DEL PATRIMONIO CULTURAL DE LA NACIÓN EN BENEFICIO DEL PAÍS

COD.	Actividad Operativa / Inversiones	Ubigeo	U.M.	Prioridad	Meta	PROGRAMACION 1	2	3	4	5	6	7	8	9	10	11	12	Total Anual
AOI00136301588	ATENCION DE SOLICITUDES DE CIRAS	070101 : CALLAO	001 : ACCION	1 : Muy Alta	Fisico	3.00	3.00	3.00	4.00	3.00	6.00	4.00	3.00	3.00	2.00	4.00	4.00	42.00
					Financiero S/.	7,799.40	7,799.40	7,799.40	7,799.40	7,799.40	7,799.40	8,399.40	7,799.40	7,799.40	7,799.40	7,799.40	8,399.40	94,792.80
AOI00136301596	ATENCIÓN DE SOLICITUDES DE PMA	070101 : CALLAO	001 : ACCION	1 : Muy Alta	Fisico	3.00	3.00	3.00	3.00	3.00	3.00	3.00	3.00	7.00	4.00	3.00	3.00	41.00
					Financiero S/.	7,799.40	7,799.40	7,799.40	7,799.40	7,799.40	7,799.40	8,399.40	7,799.40	7,799.40	7,799.40	7,799.40	8,399.40	94,792.80

OEI.13 FORTALECER LA GESTIÓN INSTITUCIONAL

AEI.13.03 GESTIÓN INSTITUCIONAL EFECTIVA DEL MINISTERIO DE CULTURA

COD.	Actividad Operativa / Inversiones	Ubigeo	U.M.	Prioridad	Meta	PROGRAMACION 1	2	3	4	5	6	7	8	9	10	11	12	Total Anual
AOI00136301890	GESTION OPERATIVA Y ADMINISTRATIVA DE LA DDC CALLAO (DU083)	070101 : CALLAO	001 : ACCION	2 : Alta	Fisico	1.00	1.00	1.00	1.00	1.00	1.00	1.00	1.00	1.00	1.00	1.00	1.00	12.00
					Financiero S/.	7,053.00	7,053.00	7,053.00	6,929.00	0.00	4,000.00	4,336.00	4,036.00	0.00	4,186.00	0.00	8,300.00	52,946.00

Unidad Ejecutora : 001363 - MINISTERIO DE CULTURA - ADMINISTRACION GENERAL

Centro de Costo: 24.01 - DIRECCIÓN DESCONCENTRADA DE CULTURA - HUANCAVELICA

OEI.11 OPTIMIZAR LA PREVENCIÓN DE LA AFECTACIÓN DEL PATRIMONIO CULTURAL DE LA NACIÓN

AEI.11.01 DECLARATORIA E INSCRIPCIÓN OPORTUNA PARA LA PROTECCIÓN DE LOS BIENES MATERIALES PERTENECIENTES AL PATRIMONIO CULTURAL DE LA NACIÓN

COD.	Actividad Operativa / Inversiones	Ubigeo	U.M.	Prioridad	Meta	PROGRAMACION 1	2	3	4	5	6	7	8	9	10	11	12	Total Anual
AOI00136301389	ACTUALIZACION Y VERIFICACIÓN DEL INVENTARIO DE BIENES CULTURALES MUEBLES	090101 : HUANCAVELICA	060 : INFORME	2 : Alta	Fisico	1.00	1.00	1.00	1.00	1.00	1.00	1.00	1.00	1.00	1.00	1.00	1.00	12.00
					Financiero S/.	2,121.00	5,796.00	5,796.00	5,796.00	5,796.00	5,796.00	5,796.00	5,796.00	5,796.00	6,704.00	7,796.00	7,796.00	70,785.00

OEI.11 OPTIMIZAR LA PREVENCIÓN DE LA AFECTACIÓN DEL PATRIMONIO CULTURAL DE LA NACIÓN

AEI.11.08 PREVENCIÓN OPORTUNA DE AFECTACIONES EN PRESUNTOS BIENES ARQUEOLÓGICOS DEL PATRIMONIO CULTURAL DE LA NACIÓN EN BENEFICIO DEL PAÍS

COD.	Actividad Operativa / Inversiones	Ubigeo	U.M.	Prioridad	Meta	PROGRAMACION 1	2	3	4	5	6	7	8	9	10	11	12	Total Anual
AOI00136301335	SUPERVISIÓN DE PROYECTOS DE INTERVENCIONES ARQUEOLOGICAS	090101 : HUANCAVELICA	599 : ACTA	1 : Muy Alta	Fisico	1.00	1.00	1.00	1.00	1.00	1.00	1.00	1.00	1.00	1.00	1.00	1.00	12.00
					Financiero S/.	2,000.00	2,000.00	5,000.00	2,000.00	2,000.00	2,000.00	5,000.00	26,605.00	2,317.00	2,000.00	32,000.00	40,199.68	123,121.68
AOI00136301361	ATENCION DE SOLICITUDES DE PMA	090101 : HUANCAVELICA	001 : ACCION	1 : Muy Alta	Fisico	10.00	10.00	10.00	10.00	10.00	10.00	10.00	10.00	10.00	10.00	10.00	10.00	120.00
					Financiero S/.	7,308.33	2,433.33	2,433.33	8,983.33	2,133.33	5,433.33	5,433.33	7,983.36	7,433.00	12,433.00	39,433.00	81,023.00	182,463.67
AOI00136301374	ATENCIÓN DE SOLICITUDES DE CIRAS	090101 : HUANCAVELICA	001 : ACCION	1 : Muy Alta	Fisico	20.00	20.00	20.00	20.00	20.00	20.00	20.00	20.00	20.00	20.00	20.00	20.00	240.00
					Financiero S/.	32,385.00	30,560.00	39,560.00	35,060.00	39,560.00	37,498.00	39,560.00	94,233.00	68,460.00	123,656.00	93,637.00	93,569.00	727,738.00

OEI.13 FORTALECER LA GESTIÓN INSTITUCIONAL

AEI.13.03 GESTIÓN INSTITUCIONAL EFECTIVA DEL MINISTERIO DE CULTURA

COD.	Actividad Operativa / Inversiones	Ubigeo	U.M.	Prioridad	Meta	PROGRAMACION 1	2	3	4	5	6	7	8	9	10	11	12	Total Anual
AOI00136301892	GESTION OPERATIVA Y ADMINISTRATIVA DE LA DDC HUANCAVELICA (DU083)	090101 : HUANCAVELICA	001 : ACCION	1 : Muy Alta	Fisico	1.00	1.00	1.00	1.00	1.00	1.00	1.00	1.00	1.00	1.00	1.00	1.00	12.00
					Financiero S/.	14,868.00	14,868.00	14,868.00	0.00	14,379.00	7,618.45	7,745.45	17,226.45	14,745.65	7,334.00	14,745.65	20,859.00	149,257.65

Unidad Ejecutora : 001363 - MINISTERIO DE CULTURA - ADMINISTRACION GENERAL

Centro de Costo: 25.01 - DIRECCIÓN DESCONCENTRADA DE CULTURA - HUÁNUCO

OEI.04 ASEGURAR EL EJERCICIO DE LOS DERECHOS COLECTIVOS DE LOS PUEBLOS INDÍGENAS U ORIGINARIOS

AEI.04.02 ASISTENCIA TÉCNICA PERMANENTE PARA LA IMPLEMENTACIÓN Y FORTALECIMIENTO DE ESPACIOS DE PARTICIPACIÓN INDÍGENA EN ESPECIAL DE LA MUJER INDÍGENA PARA ENTIDADES PÚBLICAS DE LOS TRES NIVELES DE GOBIERNO.

COD.	Actividad Operativa / Inversiones	Ubigeo	U.M.	Prioridad	Meta	PROGRAMACION 1	2	3	4	5	6	7	8	9	10	11	12	Total Anual
AOI00136302172	PROMOCIÓN DE SERVICIOS PÚBLICOS CON PERTINENCIA CULTURAL A TRAVÉS DE MATERIALES INFORMATIVOS.	150130 : SAN BORJA	363 : ACTIVIDAD EFECTUADA		Fisico	0.00	0.00	0.00	0.00	0.00	0.00	0.00	0.00	1.00	0.00	0.00	0.00	1.00
					Financiero S/.	0.00	0.00	0.00	0.00	0.00	0.00	0.00	0.00	7,000.00	0.00	0.00	0.00	7,000.00

OEI.11 OPTIMIZAR LA PREVENCIÓN DE LA AFECTACIÓN DEL PATRIMONIO CULTURAL DE LA NACIÓN

AEI.11.02 FORMACIÓN DE CAPACIDADES PERMANENTE DE LOS ACTORES INVOLUCRADOS EN LA DEFENSA; RECUPERACIÓN Y RESTITUCIÓN Y MANEJO TERRITORIAL DEL PATRIMONIO CULTURAL EN SUS JURISDICCIONES

COD.	Actividad Operativa / Inversiones	Ubigeo	U.M.	Prioridad	Meta	PROGRAMACION 1	2	3	4	5	6	7	8	9	10	11	12	Total Anual
AOI00136301884	FORTALECIMIENTO DE LA GESTION PARTICIPATIVA DE LOS MONUMENTOS ARQUEOLOGICOS (DU083)	100101 : HUANUCO	001 : ACCION	2 : Alta	Fisico	1.00	1.00	1.00	1.00	1.00	1.00	1.00	1.00	1.00	1.00	1.00	1.00	12.00
					Financiero S/.	13,868.33	13,868.33	5,263.34	0.00	0.00	0.00	0.00	0.00	2,868.33	2,868.33	2,868.34	3,272.00	44,877.00

OEI.11 OPTIMIZAR LA PREVENCIÓN DE LA AFECTACIÓN DEL PATRIMONIO CULTURAL DE LA NACIÓN

AEI.11.05 ACCIONES PREVENTIVAS Y DE DEFENSA PERMANENTES POR AFECTACIONES AL PATRIMONIO CULTURAL DE LA NACIÓN EN BENEFICIO DEL PAÍS

COD.	Actividad Operativa / Inversiones	Ubigeo	U.M.	Prioridad	Meta	PROGRAMACION 1	2	3	4	5	6	7	8	9	10	11	12	Total Anual
AOI00136301333	ATENCIÓN DE DENUNCIAS Y OPERATIVOS DE PREVENCIÓN PARA LA DEFENSA DE LOS BIENES PERTENECIENTES AL PATRIMONIO CULTURAL DE LA NACIÓN	150130 : SAN BORJA	001 : ACCION	2 : Alta	Fisico	5.00	5.00	5.00	5.00	5.00	5.00	5.00	5.00	5.00	5.00	5.00	5.00	60.00
					Financiero S/.	13,280.00	13,280.00	13,280.00	2,280.00	3,592.50	3,592.50	3,412.50	1,312.50	1,312.50	8,332.50	3,592.50	2,676.50	69,944.00

OEI.11 OPTIMIZAR LA PREVENCIÓN DE LA AFECTACIÓN DEL PATRIMONIO CULTURAL DE LA NACIÓN

AEI.11.08 PREVENCIÓN OPORTUNA DE AFECTACIONES EN PRESUNTOS BIENES ARQUEOLÓGICOS DEL PATRIMONIO CULTURAL DE LA NACIÓN EN BENEFICIO DEL PAÍS

COD.	Actividad Operativa / Inversiones	Ubigeo	U.M.	Prioridad	Meta	PROGRAMACION 1	2	3	4	5	6	7	8	9	10	11	12	Total Anual
AOI00136301312	ATENCION DE SOLICITUDES DE CIRAS	150130 : SAN BORJA	001 : ACCION	2 : Alta	Fisico	15.00	15.00	15.00	15.00	15.00	15.00	15.00	15.00	15.00	15.00	15.00	15.00	180.00
					Financiero S/.	600.00	600.00	600.00	600.00	600.00	600.00	600.00	25,580.00	600.00	600.00	600.00	600.00	32,180.00
AOI00136301315	ATENCIÓN DE SOLICITUDES DE INTERVENCIONES ARQUEOLOGICAS	150130 : SAN BORJA	001 : ACCION	2 : Alta	Fisico	5.00	5.00	5.00	5.00	5.00	5.00	5.00	5.00	5.00	5.00	5.00	5.00	60.00
					Financiero S/.	500.00	500.00	500.00	500.00	500.00	500.00	500.00	500.00	500.00	500.00	500.00	500.00	6,000.00
AOI00136301319	DIFUSIÓN DE LOS PROCEDIMIENTOS PARA OBTENCIÓN DE CIRA Y AUTORIZACIÓN DE PMA	150130 : SAN BORJA	117 : EVENTOS	2 : Alta	Fisico	0.00	0.00	1.00	0.00	0.00	0.00	1.00	0.00	0.00	0.00	0.00	1.00	3.00
					Financiero S/.	39,686.58	39,686.58	39,686.58	39,686.58	39,686.58	39,686.58	39,686.58	39,686.58	39,686.59	49,650.92	49,650.92	47,752.93	504,234.00

OEI.13 FORTALECER LA GESTIÓN INSTITUCIONAL

AEI.13.03 GESTIÓN INSTITUCIONAL EFECTIVA DEL MINISTERIO DE CULTURA

COD.	Actividad Operativa / Inversiones	Ubigeo	U.M.	Prioridad	Meta	PROGRAMACION 1	2	3	4	5	6	7	8	9	10	11	12	Total Anual
AOI00136301327	GESTION OPERATIVA Y ADMINISTRATIVA DE LA DDC HUANUCO	150130 : SAN BORJA	001 : ACCION	1 : Muy Alta	Fisico	1.00	1.00	1.00	0.00	0.00	0.00	0.00	0.00	0.00	0.00	1.00	0.00	4.00
					Financiero S/.	11,545.84	11,545.83	11,545.83	11,545.84	23,816.45	23,816.45	24,458.79	76,175.79	24,328.79	67,819.46	37,590.96	37,875.97	362,066.00
AOI00136301885	GESTION OPERATIVA Y ADMINISTRATIVA DE LA DDC HUANUCO (DU083)	100101 : HUANUCO	001 : ACCION	2 : Alta	Fisico	1.00	1.00	1.00	1.00	1.00	1.00	1.00	1.00	1.00	1.00	1.00	1.00	12.00
					Financiero S/.	4,033.00	4,033.00	4,033.00	0.00	7,618.00	11,053.00	7,094.00	0.00	3,397.00	0.00	0.00	3,651.00	44,912.00

Unidad Ejecutora : 001363 - MINISTERIO DE CULTURA - ADMINISTRACION GENERAL

Centro de Costo: 26.01 - DIRECCIÓN DESCONCENTRADA DE CULTURA - ICA

OEI.11 OPTIMIZAR LA PREVENCIÓN DE LA AFECTACIÓN DEL PATRIMONIO CULTURAL DE LA NACIÓN

AEI.11.02 FORMACIÓN DE CAPACIDADES PERMANENTE DE LOS ACTORES INVOLUCRADOS EN LA DEFENSA; RECUPERACIÓN Y RESTITUCIÓN Y MANEJO TERRITORIAL DEL PATRIMONIO CULTURAL EN SUS JURISDICCIONES

COD.	Actividad Operativa / Inversiones	Ubigeo	U.M.	Prioridad	Meta	PROGRAMACION												Total Anual
						1	2	3	4	5	6	7	8	9	10	11	12	
AOI00136301761	FORTALECIMIENTO DE LA GESTIÓN PARTICIPATIVA EN LOS MONUMENTOS ARQUEOLÓGICOS	110101 : ICA	117 : EVENTOS	2 : Alta	Fisico	0.00	0.00	0.00	0.00	0.00	1.00	0.00	1.00	0.00	1.00	0.00	0.00	3.00
					Financiero S/.	7,500.00	7,500.00	7,500.00	7,500.00	8,004.00	8,004.00	7,500.00	7,500.00	7,500.00	7,500.00	7,500.00	7,500.00	91,008.00

OEI.11 OPTIMIZAR LA PREVENCIÓN DE LA AFECTACIÓN DEL PATRIMONIO CULTURAL DE LA NACIÓN

AEI.11.04 PROTECCIÓN PERMANENTE A LOS BIENES DEL PATRIMONIO CULTURAL DE LA NACIÓN A FAVOR DE LA CIUDADANÍA.

COD.	Actividad Operativa / Inversiones	Ubigeo	U.M.	Prioridad	Meta	PROGRAMACION												Total Anual
						1	2	3	4	5	6	7	8	9	10	11	12	
AOI00136301706	EVALUACIÓN Y DIAGNÓSTICO DEL ESTADO DE CONSERVACIÓN DEL MONUMENTO DECLARADO PATRIMONIO CULTURAL INMUEBLE	110101 : ICA	460 : FICHA TECNICA	1 : Muy Alta	Fisico	0.00	0.00	3.00	1.00	1.00	3.00	0.00	0.00	2.00	1.00	1.00	2.00	14.00
					Financiero S/.	2,000.00	2,000.00	2,000.00	2,000.00	2,000.00	2,000.00	2,000.00	1,000.00	0.00	0.00	0.00	0.00	15,000.00
AOI00136301709	INTERVENCIÓN EN LA INFRAESTRUCTURA Y EQUIPAMIENTO DE LOS MUSEOS Y DEPÓSITOS PARA MEJORAR LAS CONDICIONES DE SEGURIDAD Y CONSERVACIÓN DE LOS BIENES CULTURALES MUEBLES	110101 : ICA	065 : INTERVENCION	2 : Alta	Fisico	0.00	0.00	2.00	0.00	0.00	2.00	1.00	0.00	2.00	2.00	1.00	1.00	11.00
					Financiero S/.	7,519.17	7,519.17	0.00	0.00	6,465.50	7,519.17	7,519.17	7,519.17	7,519.17	7,519.17	7,519.17	6,519.14	73,138.00
AOI00136301715	OPERACIÓN Y MANTENIMIENTO DE LOS SITIOS/MONUMENTOS ARQUEOLÓGICOS DE SU JURISDICCIÓN	110101 : ICA	530 : BIEN	2 : Alta	Fisico	0.00	0.00	0.00	0.00	0.00	0.00	0.00	0.00	0.00	0.00	0.00	1.00	1.00
					Financiero S/.	13,229.83	13,229.83	13,229.83	13,229.83	13,229.83	13,229.83	13,229.83	13,229.83	13,229.83	13,229.83	13,229.83	13,229.87	158,758.00
AOI00136301717	EVALUACIÓN DE LAS CONDICIONES DE CONSERVACIÓN, SEGURIDAD DE LOS MUSEOS, SALAS DE EXPOSICIÓN Y DEPÓSITOS DE BIENES CULTURALES	110101 : ICA	060 : INFORME	2 : Alta	Fisico	2.00	2.00	2.00	4.00	2.00	2.00	3.00	3.00	2.00	2.00	4.00	3.00	31.00
					Financiero S/.	5,000.00	5,000.00	5,000.00	5,000.00	5,000.00	5,000.00	5,000.00	5,000.00	5,000.00	5,000.00	5,000.00	5,000.00	60,000.00
AOI00136301727	INTERVENCIÓN DE BIENES CULTURALES MUEBLES PERTENECIENTES A LOS MUSEOS, SALAS DE EXPOSICIÓN Y DEPÓSITOS DEL MINISTERIO DE CULTURA	110101 : ICA	060 : INFORME	1 : Muy Alta	Fisico	1.00	2.00	3.00	2.00	2.00	3.00	1.00	4.00	5.00	4.00	4.00	5.00	36.00
					Financiero S/.	1,000.00	1,000.00	1,000.00	1,000.00	1,000.00	1,000.00	1,000.00	1,000.00	1,000.00	1,000.00	1,000.00	1,000.00	12,000.00
AOI00136301730	IMPLEMENTACIÓN DE EXPOSICIONES TEMPORALES O PERMANENTES EN LOS MUSEOS DE SU JURISDICCIÓN	110101 : ICA	363 : ACTIVIDAD EFECTUADA	1 : Muy Alta	Fisico	0.00	0.00	1.00	1.00	1.00	1.00	1.00	0.00	1.00	1.00	1.00	0.00	8.00
					Financiero S/.	5,000.00	5,000.00	5,000.00	5,000.00	5,000.00	5,000.00	5,000.00	5,000.00	5,000.00	5,000.00	5,000.00	7,400.00	62,400.00

OEI.11 OPTIMIZAR LA PREVENCIÓN DE LA AFECTACIÓN DEL PATRIMONIO CULTURAL DE LA NACIÓN

AEI.11.05 ACCIONES PREVENTIVAS Y DE DEFENSA PERMANENTES POR AFECTACIONES AL PATRIMONIO CULTURAL DE LA NACIÓN EN BENEFICIO DEL PAÍS

COD.	Actividad Operativa / Inversiones	Ubigeo	U.M.	Prioridad	Meta	PROGRAMACION												Total Anual
						1	2	3	4	5	6	7	8	9	10	11	12	
AOI00136301754	ATENCION DE DENUNCIAS Y OPERATIVOS DE PREVENCIÓN PARA LA DEFENSA DE LOS BIENES PERTENECIENTES AL PATRIMONIO CULTURAL DE LA NACION	110101 : ICA	001 : ACCION	2 : Alta	Fisico	4.00	3.00	4.00	4.00	4.00	4.00	4.00	4.00	4.00	4.00	4.00	4.00	47.00
					Financiero S/.	30,040.83	27,420.83	28,015.83	27,420.83	48,420.83	33,420.83	27,420.83	27,420.83	27,420.83	27,420.83	27,420.83	25,420.87	357,265.00
AOI00136301886	GESTION OPERATIVA Y ADMINISTRATIVA EN LA DDC ICA	110101 : ICA	001 : ACCION	1 : Muy Alta	Fisico	1.00	1.00	1.00	1.00	1.00	1.00	1.00	1.00	1.00	1.00	1.00	1.00	12.00
					Financiero S/.	10,816.00	10,816.00	10,816.00	0.00	39,267.00	0.00	0.00	7,546.00	0.00	0.00	1,000.00	29,919.00	110,180.00

OEI.11 OPTIMIZAR LA PREVENCIÓN DE LA AFECTACIÓN DEL PATRIMONIO CULTURAL DE LA NACIÓN

AEI.11.08 PREVENCIÓN OPORTUNA DE AFECTACIONES EN PRESUNTOS BIENES ARQUEOLÓGICOS DEL PATRIMONIO CULTURAL DE LA NACIÓN EN BENEFICIO DEL PAÍS

COD.	Actividad Operativa / Inversiones	Ubigeo	U.M.	Prioridad	Meta	PROGRAMACION												Total Anual
						1	2	3	4	5	6	7	8	9	10	11	12	
AOI00136301631	SUPERVISIÓN DE PROYECTOS DE INTERVENCIONES ARQUEOLOGICAS	110101 : ICA	599 : ACTA	2 : Alta	Fisico	7.00	6.00	6.00	6.00	6.00	7.00	6.00	6.00	5.00	6.00	5.00	6.00	72.00
					Financiero S/.	4,900.00	3,000.00	3,000.00	3,000.00	3,000.00	5,881.00	3,000.00	3,000.00	3,000.00	3,000.00	3,000.00	336,086.96	373,867.96
AOI00136301769	ATENCIÓN DE SOLICITUDES DE CIRAS	110101 : ICA	001 : ACCION	2 : Alta	Fisico	4.00	3.00	4.00	4.00	4.00	4.00	4.00	4.00	4.00	4.00	4.00	4.00	47.00
					Financiero S/.	18,136.00	7,000.00	7,000.00	7,000.00	321,636.00	7,000.00	7,000.00	7,000.00	7,000.00	7,000.00	7,000.00	7,000.00	409,772.00
AOI00136301777	ATENCIÓN DE SOLICITUDES DE PMA	110101 : ICA	001 : ACCION	2 : Alta	Fisico	0.00	0.00	8,306.50	8,306.50	8,306.50	55,412.50	8,306.50	8,306.50	8,306.50	8,306.50	8,306.50	8,286.50	130,151.00
					Financiero S/.	5,000.00	5,000.00	13,306.50	13,306.50	13,306.50	60,412.50	13,306.50	13,306.50	13,306.50	13,306.50	13,306.50	13,286.50	190,151.00
AOI00136302042	GESTIÓN OPERATIVA Y ADMINISTRATIVA DE LA DDC ICA -MRI	150130 : SAN BORJA	001 : ACCION		Fisico	0.00	0.00	0.00	0.00	1.00	0.00	0.00	0.00	0.00	0.00	0.00	0.00	1.00
					Financiero S/.	0.00	0.00	0.00	0.00	123,535.00	0.00	0.00	0.00	0.00	0.00	0.00	0.00	123,535.00

OEI.13 FORTALECER LA GESTIÓN INSTITUCIONAL

AEI.13.03 GESTIÓN INSTITUCIONAL EFECTIVA DEL MINISTERIO DE CULTURA

COD.	Actividad Operativa / Inversiones	Ubigeo	U.M.	Prioridad	Meta	PROGRAMACION												Total Anual
						1	2	3	4	5	6	7	8	9	10	11	12	
AOI00136301736	GESTION OPERATIVA Y ADMINISTRATIVA DE LA DDC ICA	110101 : ICA	001 : ACCION	2 : Alta	Fisico	8.00	11.00	13.00	12.00	13.00	11.00	10.00	14.00	10.00	12.00	9.00	9.00	132.00
					Financiero S/.	256,686.33	239,560.33	254,178.33	239,560.33	239,560.33	240,256.33	239,560.33	239,560.33	372,779.33	239,560.33	149,560.33	347,499.41	3,058,322.04

Unidad Ejecutora : 001363 - MINISTERIO DE CULTURA - ADMINISTRACION GENERAL

Centro de Costo: 27.01 - DIRECCIÓN DESCONCENTRADA DE CULTURA - JUNÍN

OEI.11 OPTIMIZAR LA PREVENCIÓN DE LA AFECTACIÓN DEL PATRIMONIO CULTURAL DE LA NACIÓN

AEI.11.01 DECLARATORIA E INSCRIPCIÓN OPORTUNA PARA LA PROTECCIÓN DE LOS BIENES MATERIALES PERTENECIENTES AL PATRIMONIO CULTURAL DE LA NACIÓN

COD.	Actividad Operativa / Inversiones	Ubigeo	U.M.	Prioridad	Meta	PROGRAMACION 1	2	3	4	5	6	7	8	9	10	11	12	Total Anual
AOI00136301821	DIFUSIÓN DE LOS PROCEDIMIENTOS DE DECLARATORIA DEL PATRIMONIO CULTURAL	120101 : HUANCAYO	363 : ACTIVIDAD EFECTUADA	2 : Alta	Fisico	0.00	0.00	0.00	2.00	1.00	3.00	1.00	1.00	1.00	2.00	3.00	0.00	14.00
					Financiero S/.	11,291.00	12,285.00	11,885.00	16,185.00	16,585.00	16,185.00	13,700.00	13,700.00	13,700.00	9,200.00	10,200.00	14,390.00	159,306.00

OEI.11 OPTIMIZAR LA PREVENCIÓN DE LA AFECTACIÓN DEL PATRIMONIO CULTURAL DE LA NACIÓN

AEI.11.02 FORMACIÓN DE CAPACIDADES PERMANENTE DE LOS ACTORES INVOLUCRADOS EN LA DEFENSA; RECUPERACIÓN Y RESTITUCIÓN Y MANEJO TERRITORIAL DEL PATRIMONIO CULTURAL EN SUS JURISDICCIONES

COD.	Actividad Operativa / Inversiones	Ubigeo	U.M.	Prioridad	Meta	PROGRAMACION 1	2	3	4	5	6	7	8	9	10	11	12	Total Anual
AOI00136301801	FORTALECIMIENTO DE LA GESTION PARTICIPATIVA DE LOS MONUMENTOS ARQUEOLOGICOS	120501 : JUNIN	117 : EVENTOS	2 : Alta	Fisico	6.00	7.00	13.00	16.00	18.00	15.00	13.00	15.00	16.00	15.00	12.00	11.00	157.00
					Financiero S/.	23,459.25	25,153.25	25,153.25	25,153.25	25,153.25	25,153.25	25,153.25	24,153.25	24,153.25	23,653.25	23,061.25	26,306.25	295,706.00

OEI.11 OPTIMIZAR LA PREVENCIÓN DE LA AFECTACIÓN DEL PATRIMONIO CULTURAL DE LA NACIÓN

AEI.11.04 PROTECCIÓN PERMANENTE A LOS BIENES DEL PATRIMONIO CULTURAL DE LA NACIÓN A FAVOR DE LA CIUDADANÍA.

COD.	Actividad Operativa / Inversiones	Ubigeo	U.M.	Prioridad	Meta	PROGRAMACION 1	2	3	4	5	6	7	8	9	10	11	12	Total Anual
AOI00136302182	PROMOCIÓN DE SERVICIOS PÚBLICOS CON PERTINENCIA CULTURAL A TRAVES DE MATERIALES INFORMATIVOS	120101 : HUANCAYO	001 : ACCION		Fisico	0.00	0.00	0.00	0.00	0.00	0.00	0.00	0.00	0.00	0.00	0.00	1.00	1.00
					Financiero S/.	0.00	0.00	0.00	0.00	0.00	0.00	0.00	0.00	0.00	0.00	0.00	7,000.00	7,000.00

OEI.11 OPTIMIZAR LA PREVENCIÓN DE LA AFECTACIÓN DEL PATRIMONIO CULTURAL DE LA NACIÓN

AEI.11.08 PREVENCIÓN OPORTUNA DE AFECTACIONES EN PRESUNTOS BIENES ARQUEOLÓGICOS DEL PATRIMONIO CULTURAL DE LA NACIÓN EN BENEFICIO DEL PAÍS

COD.	Actividad Operativa / Inversiones	Ubigeo	U.M.	Prioridad	Meta	PROGRAMACION 1	2	3	4	5	6	7	8	9	10	11	12	Total Anual
AOI00136301783	SUPERVISIÓN DE PROYECTOS E INTERVENCIONES ARQUEOLÓGICAS	120101 : HUANCAYO	599 : ACTA	1 : Muy Alta	Fisico	0.00	0.00	0.00	1.00	0.00	0.00	0.00	2.00	0.00	0.00	0.00	1.00	4.00
					Financiero S/.	1,653.00	2,000.00	2,000.00	2,700.00	2,000.00	2,000.00	2,700.00	2,700.00	3,000.00	2,700.00	2,000.00	2,700.00	28,153.00
AOI00136301789	ATENCIÓN DE SOLICITUDES CIRAS	120101 : HUANCAYO	001 : ACCION	1 : Muy Alta	Fisico	25.00	20.00	25.00	20.00	25.00	20.00	25.00	20.00	25.00	20.00	25.00	20.00	270.00
					Financiero S/.	5,006.00	5,200.00	5,200.00	5,200.00	5,200.00	5,200.00	5,200.00	5,200.00	5,200.00	5,200.00	5,200.00	5,200.00	62,206.00
AOI00136301794	ATENCIÓN DE SOLICITUDES DE PMA	120101 : HUANCAYO	001 : ACCION	2 : Alta	Fisico	15.00	20.00	15.00	20.00	15.00	20.00	15.00	20.00	15.00	20.00	15.00	20.00	210.00
					Financiero S/.	5,006.00	5,700.00	5,700.00	5,700.00	5,700.00	5,700.00	5,700.00	5,700.00	5,700.00	5,700.00	5,700.00	5,700.00	67,706.00

OEI.13 FORTALECER LA GESTIÓN INSTITUCIONAL

AEI.13.03 GESTIÓN INSTITUCIONAL EFECTIVA DEL MINISTERIO DE CULTURA

COD.	Actividad Operativa / Inversiones	Ubigeo	U.M.	Prioridad	Meta	PROGRAMACION 1	2	3	4	5	6	7	8	9	10	11	12	Total Anual
AOI00136301814	GESTION OPERATIVA Y ADMINISTRATIVA DE LA DDC JUNIN	120101 : HUANCAYO	001 : ACCION	2 : Alta	Fisico	1.00	1.00	1.00	1.00	1.00	1.00	1.00	1.00	1.00	1.00	1.00	1.00	12.00
					Financiero S/.	83,463.00	92,463.00	91,463.00	93,463.00	93,963.00	90,923.08	120,463.00	180,513.00	130,463.00	144,340.00	149,453.00	106,141.92	1,377,112.00
AOI00136301913	GESTION OPERATIVA Y ADMINISTRATIVA DE LA DDC JUNIN (D.U. 083)	120101 : HUANCAYO	001 : ACCION	2 : Alta	Fisico	1.00	1.00	1.00	1.00	1.00	1.00	1.00	1.00	1.00	1.00	1.00	1.00	12.00
					Financiero S/.	5,363.00	5,363.00	5,363.00	0.00	7,032.75	2,553.75	2,553.75	4,800.00	4,800.00	4,768.75	11,843.00	12,800.00	67,241.00

Unidad Ejecutora : 001363 - MINISTERIO DE CULTURA - ADMINISTRACION GENERAL

Centro de Costo: 28.01 - DIRECCIÓN DESCONCENTRADA DE CULTURA - LAMBAYEQUE

OEI.07 INCREMENTAR LA PARTICIPACIÓN DE LA POBLACIÓN EN BIENES; SERVICIOS Y ACTIVIDADES CULTURALES DIVERSOS.

AEI.07.04 ESPECTÁCULOS ARTÍSTICOS Y CULTURALES DIVERSOS Y ACCESIBLES A LA POBLACIÓN

COD.	Actividad Operativa / Inversiones	Ubigeo	U.M.	Prioridad	Meta	PROGRAMACION 1	2	3	4	5	6	7	8	9	10	11	12	Total Anual
AOI00136302041	PROMOCIÓN DE FESTIVALES, CONCIERTOS, EXPOSICIONES, EXHIBICIONES EN INDUSTRIAS CULTURALES	150130 : SAN BORJA	010 : BENEFICIARIO		Fisico	0.00	80.00	80.00	80.00	80.00	80.00	80.00	80.00	80.00	80.00	80.00	80.00	880.00
					Financiero S/.	0.00	0.00	0.00	0.00	4,000.00	12,000.00	3,559.00	0.00	0.00	0.00	0.00	10,500.00	30,059.00

OEI.11 OPTIMIZAR LA PREVENCIÓN DE LA AFECTACIÓN DEL PATRIMONIO CULTURAL DE LA NACIÓN

AEI.11.01 DECLARATORIA E INSCRIPCIÓN OPORTUNA PARA LA PROTECCIÓN DE LOS BIENES MATERIALES PERTENECIENTES AL PATRIMONIO CULTURAL DE LA NACIÓN

COD.	Actividad Operativa / Inversiones	Ubigeo	U.M.	Prioridad	Meta	PROGRAMACION 1	2	3	4	5	6	7	8	9	10	11	12	Total Anual
AOI00136301859	ELABORACION DE PROPUESTA DE UN BIEN COMO POSIBLE PATRIMONIO CULTURAL DE LA NACIÓN	140101 : CHICLAYO	201 : INFORME TECNICO	2 : Alta	Fisico	0.00	0.00	2.00	2.00	2.00	2.00	2.00	2.00	2.00	2.00	2.00	2.00	20.00
					Financiero S/.	507.00	507.00	507.00	507.00	507.00	507.00	657.00	225.00	0.00	0.00	0.00	0.00	3,924.00
AOI00136301862	DIFUSIÓN DE LOS PROCEDIMIENTOS DE DECLARATORIA DEL PATRIMONIO CULTURAL.	140101 : CHICLAYO	363 : ACTIVIDAD EFECTUADA	2 : Alta	Fisico	0.00	0.00	1.00	0.00	0.00	1.00	0.00	0.00	0.00	0.00	1.00	0.00	3.00
					Financiero S/.	1,521.00	1,521.00	1,521.00	1,521.00	0.00	0.00	0.00	3,105.20	3,105.20	3,105.20	3,105.20	4,377.20	22,882.00

OEI.11 OPTIMIZAR LA PREVENCIÓN DE LA AFECTACIÓN DEL PATRIMONIO CULTURAL DE LA NACIÓN

AEI.11.08 PREVENCIÓN OPORTUNA DE AFECTACIONES EN PRESUNTOS BIENES ARQUEOLÓGICOS DEL PATRIMONIO CULTURAL DE LA NACIÓN EN BENEFICIO DEL PAÍS

COD.	Actividad Operativa / Inversiones	Ubigeo	U.M.	Prioridad	Meta	PROGRAMACION 1	2	3	4	5	6	7	8	9	10	11	12	Total Anual

AOI00136301724	SUPERVISION DE PROYECTOS DE INTERVENCIONES ARQUEOLOGICAS	140101 : CHICLAYO	599 : ACTA	2 : Alta	Fisico	0.00	0.00	0.00	1.00	0.00	0.00	1.00	0.00	0.00	1.00	0.00	0.00	3.00
					Financiero S/.	13,630.00	13,630.00	13,630.00	13,630.00	13,630.00	13,630.00	14,080.00	13,630.00	13,630.00	13,630.00	13,630.00	14,075.50	164,455.50
AOI00136301830	ATENCIÓN DE SOLICITUDES DE CIRAS	140101 : CHICLAYO	001 : ACCION	2 : Alta	Fisico	5.00	5.00	5.00	5.00	5.00	5.00	5.00	5.00	5.00	5.00	5.00	5.00	60.00
					Financiero S/.	17,218.50	17,218.50	17,218.50	17,218.50	17,218.50	17,218.50	19,018.50	17,218.50	17,218.50	17,218.50	17,218.50	19,018.50	210,222.00
AOI00136301842	ATENCIÓN DE SOLICITUDES DE INTERVENCIONES ARQUEOLOGICAS	140101 : CHICLAYO	001 : ACCION	2 : Alta	Fisico	2.00	2.00	2.00	2.00	2.00	2.00	2.00	2.00	2.00	2.00	2.00	2.00	24.00
					Financiero S/.	2,883.00	2,883.00	2,883.00	2,883.00	2,883.00	2,883.00	3,633.00	2,883.00	2,883.00	2,883.00	2,883.00	3,629.50	36,092.50
AOI00136301847	DIFUSIÓN DE LOS PROCEDIMIENTOS PARA OBTENCIÓN DE CIRA Y AUTORIZACIÓN DE P.M.A.	140101 : CHICLAYO	117 : EVENTOS	1 : Muy Alta	Fisico	1.00	1.00	0.00	1.00	0.00	0.00	1.00	0.00	0.00	1.00	0.00	0.00	5.00
					Financiero S/.	4,242.00	4,242.00	4,242.00	4,242.00	4,242.00	4,242.00	4,842.00	4,242.00	4,242.00	4,242.00	4,242.00	4,832.00	52,094.00
AOI00136301863	EVALUACIÓN Y DIAGNÓSTICO DEL ESTADO DE CONSERVACIÓN DEL MONUMENTO DECLARADO PATRIMONIO CULTURAL INMUEBLE	140101 : CHICLAYO	460 : FICHA TECNICA	2 : Alta	Fisico	0.00	0.00	0.00	0.00	0.00	0.00	0.00	0.00	0.00	0.00	0.00	1.00	1.00
					Financiero S/.	405.00	405.00	405.00	405.00	2,141.00	2,141.00	0.00	0.00	0.00	152.00	0.00	0.00	6,054.00
AOI00136301865	EJECUCIÓN DE ACCIONES DE EMERGENCIA EN LOS SITIOS/MONUMENTOS ARQUEOLÓGICOS DE SU JURISDICCIÓN	140101 : CHICLAYO	530 : BIEN	2 : Alta	Fisico	0.00	0.00	0.00	0.00	0.00	1.00	0.00	0.00	0.00	0.00	1.00	0.00	2.00
					Financiero S/.	720.00	720.00	720.00	720.00	720.00	720.00	720.00	720.00	720.00	720.00	580.00	0.00	7,780.00
AOI00136301899	ATENCIÓN DE SOLICITUDES DE CIRAS (DU083)	140101 : CHICLAYO	001 : ACCION	2 : Alta	Fisico	1.00	1.00	1.00	1.00	1.00	1.00	1.00	1.00	1.00	1.00	1.00	1.00	12.00
					Financiero S/.	6,956.00	6,726.00	13,890.00	1,849.00	3,191.00	3,191.00	3,191.00	1,271.00	0.00	2,992.00	3,184.00	3,000.00	49,441.00

OEI.13 FORTALECER LA GESTIÓN INSTITUCIONAL

AEI.13.03 GESTIÓN INSTITUCIONAL EFECTIVA DEL MINISTERIO DE CULTURA

COD.	Actividad Operativa / Inversiones	Ubigeo	U.M.	Prioridad	Meta	PROGRAMACION												Total Anual
						1	2	3	4	5	6	7	8	9	10	11	12	
AOI00136301867	GESTIÓN OPERATIVA Y ADMINISTRATIVA DE LA DDC LAMBAYEQUE	140101 : CHICLAYO	001 : ACCION	2 : Alta	Fisico	5.00	5.00	5.00	5.00	5.00	5.00	5.00	5.00	5.00	5.00	5.00	5.00	60.00
					Financiero S/.	75,879.58	71,686.58	104,855.18	85,476.18	90,147.68	90,147.68	100,147.68	100,147.68	100,147.60	137,337.72	137,224.22	102,459.22	1,195,657.00

Unidad Ejecutora : 001363 - MINISTERIO DE CULTURA - ADMINISTRACION GENERAL

Centro de Costo: 29.01 - DIRECCIÓN DESCONCENTRADA DE CULTURA - LORETO

OEI.04 ASEGURAR EL EJERCICIO DE LOS DERECHOS COLECTIVOS DE LOS PUEBLOS INDÍGENAS U ORIGINARIOS

AEI.04.02 ASISTENCIA TÉCNICA PERMANENTE PARA LA IMPLEMENTACIÓN Y FORTALECIMIENTO DE ESPACIOS DE PARTICIPACIÓN INDÍGENA EN ESPECIAL DE LA MUJER INDÍGENA PARA ENTIDADES PÚBLICAS DE LOS TRES NIVELES DE GOBIERNO.

COD.	Actividad Operativa / Inversiones	Ubigeo	U.M.	Prioridad	Meta	PROGRAMACION												Total Anual
						1	2	3	4	5	6	7	8	9	10	11	12	
AOI00136302197	PROMOCIÓN DE SERVICIOS PÚBLICOS CON PERTINENCIA CULTURAL A TRAVÉS DE MATERIALES INFORMATIVOS	160101 : IQUITOS	363 : ACTIVIDAD EFECTUADA		Fisico	0.00	0.00	0.00	0.00	0.00	0.00	0.00	0.00	0.00	0.00	1.00	0.00	1.00
					Financiero S/.	0.00	0.00	0.00	0.00	0.00	0.00	0.00	0.00	0.00	0.00	7,000.00	0.00	7,000.00

OEI.11 OPTIMIZAR LA PREVENCIÓN DE LA AFECTACIÓN DEL PATRIMONIO CULTURAL DE LA NACIÓN

AEI.11.02 FORMACIÓN DE CAPACIDADES PERMANENTE DE LOS ACTORES INVOLUCRADOS EN LA DEFENSA; RECUPERACIÓN Y RESTITUCIÓN Y MANEJO TERRITORIAL DEL PATRIMONIO CULTURAL EN SUS JURISDICCIONES

COD.	Actividad Operativa / Inversiones	Ubigeo	U.M.	Prioridad	Meta	PROGRAMACION												Total Anual
						1	2	3	4	5	6	7	8	9	10	11	12	
AOI00136301439	INSTRUCCIÓN EN LA DEFENSA DEL PATRIMONIO CULTURAL PARA EQUIPOS ESPECIALIZADOS DE INSTITUCIONES INVOLUCRADAS	160101 : IQUITOS	088 : PERSONA CAPACITADA	1 : Muy Alta	Fisico	0.00	0.00	0.00	0.00	16.00	0.00	0.00	0.00	10.00	0.00	0.00	10.00	36.00
					Financiero S/.	0.00	0.00	0.00	0.00	500.00	0.00	0.00	0.00	11,539.50	0.00	0.00	12,083.50	24,123.00

OEI.11 OPTIMIZAR LA PREVENCIÓN DE LA AFECTACIÓN DEL PATRIMONIO CULTURAL DE LA NACIÓN

AEI.11.04 PROTECCIÓN PERMANENTE A LOS BIENES DEL PATRIMONIO CULTURAL DE LA NACIÓN A FAVOR DE LA CIUDADANÍA.

COD.	Actividad Operativa / Inversiones	Ubigeo	U.M.	Prioridad	Meta	PROGRAMACION												Total Anual
						1	2	3	4	5	6	7	8	9	10	11	12	
AOI00136301426	CONSERVACION PREVENTIVA Y DIAGNOSTICO DE BIENES CULTURALES MUEBLES	160101 : IQUITOS	001 : ACCION	1 : Muy Alta	Fisico	1.00	0.00	0.00	1.00	1.00	1.00	1.00	1.00	1.00	1.00	1.00	1.00	10.00
					Financiero S/.	2,943.00	2,943.00	2,943.00	2,943.00	3,743.00	6,291.00	9,802.00	6,285.00	6,285.00	6,285.00	15,185.00	6,216.00	71,864.00
AOI00136302103	PROMOCIÓN DEL PATRIMONIO CULTURAL INMATERIAL	160101 : IQUITOS	530 : BIEN		Fisico	0.00	0.00	0.00	0.00	0.00	0.00	5.00	0.00	0.00	0.00	0.00	1.00	6.00
					Financiero S/.	0.00	0.00	0.00	0.00	0.00	0.00	31,000.00	0.00	0.00	0.00	0.00	25,000.00	56,000.00

OEI.11 OPTIMIZAR LA PREVENCIÓN DE LA AFECTACIÓN DEL PATRIMONIO CULTURAL DE LA NACIÓN

AEI.11.05 ACCIONES PREVENTIVAS Y DE DEFENSA PERMANENTES POR AFECTACIONES AL PATRIMONIO CULTURAL DE LA NACIÓN EN BENEFICIO DEL PAÍS

COD.	Actividad Operativa / Inversiones	Ubigeo	U.M.	Prioridad	Meta	PROGRAMACION												Total Anual
						1	2	3	4	5	6	7	8	9	10	11	12	
AOI00136301444	EJECUCIÓN DE OPERATIVOS CONJUNTOS PARA IDENTIFICACIÓN Y RECUPERACIÓN DE BIENES CULTURALES MUEBLES DAÑADOS/ALTERADOS	160101 : IQUITOS	530 : BIEN	1 : Muy Alta	Fisico	0.00	0.00	0.00	0.00	0.00	0.00	0.00	0.00	0.00	0.00	0.00	1.00	1.00
					Financiero S/.	0.00	0.00	0.00	0.00	0.00	0.00	0.00	0.00	0.00	0.00	0.00	5,730.00	5,730.00
AOI00136301455	ATENCIÓN DE DENUNCIAS Y OPERATIVOS DE PREVENCIÓN PARA LA DEFENSA DE LOS BIENES PERTENECIENTES AL PATRIMONIO CULTURAL DE LA NACIÓN	160101 : IQUITOS	530 : BIEN	1 : Muy Alta	Fisico	0.00	0.00	0.00	0.00	0.00	0.00	0.00	0.00	0.00	0.00	0.00	1.00	1.00
					Financiero S/.	0.00	0.00	0.00	0.00	0.00	0.00	0.00	0.00	0.00	0.00	0.00	5,730.00	5,730.00

OEI.11 OPTIMIZAR LA PREVENCIÓN DE LA AFECTACIÓN DEL PATRIMONIO CULTURAL DE LA NACIÓN

AEI.11.08 PREVENCIÓN OPORTUNA DE AFECTACIONES EN PRESUNTOS BIENES ARQUEOLÓGICOS DEL PATRIMONIO CULTURAL DE LA NACIÓN EN BENEFICIO DEL PAÍS

COD.	Actividad Operativa / Inversiones	Ubigeo	U.M.	Prioridad	Meta	PROGRAMACION												Total Anual
						1	2	3	4	5	6	7	8	9	10	11	12	

AOI00136301417	ATENCIÓN DE SOLICITUDES DE CIRAS	160101 : IQUITOS	001 : ACCION	1 : Muy Alta	Fisico	10.00	10.00	10.00	10.00	10.00	10.00	10.00	10.00	10.00	10.00	10.00	10.00	120.00
					Financiero S/.	4,050.00	4,050.00	4,050.00	4,050.00	4,050.00	4,050.00	4,050.00	4,050.00	4,050.00	4,050.00	4,050.00	4,050.00	48,600.00
AOI00136301418	ATENCIÓN DE SOLICITUDES DE INTERVENCIONES ARQUEOLOGICAS	160101 : IQUITOS	001 : ACCION	1 : Muy Alta	Fisico	5.00	5.00	5.00	5.00	5.00	5.00	5.00	5.00	5.00	5.00	5.00	5.00	60.00
					Financiero S/.	4,050.00	4,050.00	4,050.00	4,050.00	4,050.00	4,050.00	4,050.00	4,050.00	4,050.00	4,050.00	4,050.00	4,050.00	48,600.00

OEI.13 FORTALECER LA GESTIÓN INSTITUCIONAL

AEI.13.03 GESTIÓN INSTITUCIONAL EFECTIVA DEL MINISTERIO DE CULTURA

COD.	Actividad Operativa / Inversiones	Ubigeo	U.M.	Prioridad	Meta	PROGRAMACION												Total Anual
						1	2	3	4	5	6	7	8	9	10	11	12	
AOI00136301310	ACCIONES DE GESTIÓN ADMINISTRATIVA Y MANTENIMIENTO	160101 : IQUITOS	001 : ACCION	1 : Muy Alta	Fisico	1.00	1.00	1.00	1.00	1.00	1.00	1.00	1.00	1.00	1.00	1.00	1.00	12.00
					Financiero S/.	38,585.00	35,084.00	35,085.00	55,043.00	32,413.00	33,537.00	133,111.00	74,471.00	74,471.00	74,471.00	90,031.00	71,987.00	748,289.00
AOI00136302046	GESTIÓN OPERATIVA Y ADMINISTRATIVA DE LA DDC LORETO Y MUSEO AMAZÓNICO (DU N° 083)	150130 : SAN BORJA	001 : ACCION		Fisico	1.00	1.00	1.00	1.00	1.00	1.00	1.00	0.00	0.00	0.00	0.00	0.00	7.00
					Financiero S/.	6,826.00	6,826.00	6,826.00	8,291.00	8,288.00	8,288.00	6,400.00	6,400.00	6,400.00	6,400.00	6,400.00	6,226.00	83,571.00

Unidad Ejecutora : 001363 - MINISTERIO DE CULTURA - ADMINISTRACION GENERAL

Centro de Costo: 30.01 - DIRECCIÓN DESCONCENTRADA DE CULTURA - MADRE DE DIOS

OEI.04 ASEGURAR EL EJERCICIO DE LOS DERECHOS COLECTIVOS DE LOS PUEBLOS INDÍGENAS U ORIGINARIOS

AEI.04.02 ASISTENCIA TÉCNICA PERMANENTE PARA LA IMPLEMENTACIÓN Y FORTALECIMIENTO DE ESPACIOS DE PARTICIPACIÓN INDÍGENA EN ESPECIAL DE LA MUJER INDÍGENA PARA ENTIDADES PÚBLICAS DE LOS TRES NIVELES DE GOBIERNO.

COD.	Actividad Operativa / Inversiones	Ubigeo	U.M.	Prioridad	Meta	PROGRAMACION												Total Anual
						1	2	3	4	5	6	7	8	9	10	11	12	
AOI00136302187	ELABORACIÓN DE MATERIALES CON PERTINENCIA CULTURAL	170101 : TAMBOPATA	363 : ACTIVIDAD EFECTUADA		Fisico	0.00	0.00	0.00	0.00	0.00	0.00	0.00	0.00	0.00	0.00	0.00	5.00	5.00
					Financiero S/.	0.00	0.00	0.00	0.00	0.00	0.00	0.00	0.00	0.00	0.00	0.00	7,000.00	7,000.00

OEI.11 OPTIMIZAR LA PREVENCIÓN DE LA AFECTACIÓN DEL PATRIMONIO CULTURAL DE LA NACIÓN

AEI.11.06 PROMOCIÓN DE LAS EXPRESIONES DEL PATRIMONIO CULTURAL INMATERIAL ACCESIBLES DIRIGIDOS A PORTADORES DEL PATRIMONIO

COD.	Actividad Operativa / Inversiones	Ubigeo	U.M.	Prioridad	Meta	PROGRAMACION												Total Anual
						1	2	3	4	5	6	7	8	9	10	11	12	
AOI00136302066	PROMOCIÓN DE PATRIMONIO INMATERIAL	170101 : TAMBOPATA	530 : BIEN		Fisico	0.00	0.00	0.00	0.00	0.00	0.00	2.00	0.00	0.00	0.00	0.00	0.00	2.00
					Financiero S/.	0.00	0.00	0.00	0.00	0.00	0.00	11,500.00	0.00	0.00	0.00	0.00	21,000.00	32,500.00

OEI.11 OPTIMIZAR LA PREVENCIÓN DE LA AFECTACIÓN DEL PATRIMONIO CULTURAL DE LA NACIÓN

AEI.11.08 PREVENCIÓN OPORTUNA DE AFECTACIONES EN PRESUNTOS BIENES ARQUEOLÓGICOS DEL PATRIMONIO CULTURAL DE LA NACIÓN EN BENEFICIO DEL PAÍS

COD.	Actividad Operativa / Inversiones	Ubigeo	U.M.	Prioridad	Meta	PROGRAMACION												Total Anual
						1	2	3	4	5	6	7	8	9	10	11	12	
AOI00136301244	ATENCIÓN DE SOLICITUDES DE CIRA	170101 : TAMBOPATA	001 : ACCION	1 : Muy Alta	Fisico	5.00	5.00	5.00	5.00	5.00	5.00	3.00	3.00	3.00	3.00	3.00	3.00	48.00
					Financiero S/.	2,500.00	2,500.00	2,500.00	2,260.00	2,383.70	2,350.00	2,650.00	2,650.00	2,650.00	2,650.00	2,650.00	2,650.00	30,393.70
AOI00136301246	ATENCIÓN DE SOLICITUDES DE INTERVENCIONES ARQUEOLOGICAS	170101 : TAMBOPATA	001 : ACCION	1 : Muy Alta	Fisico	3.00	3.00	3.00	3.00	3.00	3.00	5.00	5.00	5.00	5.00	5.00	5.00	48.00
					Financiero S/.	2,500.00	2,500.00	2,500.00	2,260.00	2,350.00	2,350.00	2,650.00	2,650.00	2,650.00	2,650.00	2,650.00	2,650.00	30,360.00

OEI.13 FORTALECER LA GESTIÓN INSTITUCIONAL

AEI.13.03 GESTIÓN INSTITUCIONAL EFECTIVA DEL MINISTERIO DE CULTURA

COD.	Actividad Operativa / Inversiones	Ubigeo	U.M.	Prioridad	Meta	PROGRAMACION												Total Anual
						1	2	3	4	5	6	7	8	9	10	11	12	
AOI00136301242	GESTION OPERATIVA Y ADMINISTRATIVA DE LA DIRECCION DESCONCENTRADA DE CULTURA DE MADRE DE DIOS	170101 : TAMBOPATA	001 : ACCION	1 : Muy Alta	Fisico	1.00	1.00	1.00	1.00	1.00	1.00	1.00	1.00	1.00	1.00	1.00	1.00	12.00
					Financiero S/.	20,408.10	41,896.60	21,389.10	42,551.00	32,154.55	18,936.64	32,425.60	40,192.85	23,212.90	31,520.70	64,857.70	40,825.56	410,371.30
AOI00136301873	GESTION OPERATIVA Y ADMINISTRATIVA DE LA DIRECCION DESCONCENTRADA DE CULTURA DE MADRE DE DIOS - EN EL MARCO DEL DECRETO DE URGENCIA N° 083-2021	170101 : TAMBOPATA	001 : ACCION	1 : Muy Alta	Fisico	1.00	1.00	1.00	1.00	1.00	1.00	1.00	1.00	0.00	0.00	0.00	0.00	8.00
					Financiero S/.	2,398.00	2,386.30	2,386.30	2,386.30	2,387.10	2,200.00	2,200.00	4,688.30	2,200.00	2,386.30	2,200.00	2,499.40	30,318.00

Unidad Ejecutora : 001363 - MINISTERIO DE CULTURA - ADMINISTRACION GENERAL

Centro de Costo: 31.01 - DIRECCIÓN DESCONCENTRADA DE CULTURA - MOQUEGUA

OEI.11 OPTIMIZAR LA PREVENCIÓN DE LA AFECTACIÓN DEL PATRIMONIO CULTURAL DE LA NACIÓN

AEI.11.08 PREVENCIÓN OPORTUNA DE AFECTACIONES EN PRESUNTOS BIENES ARQUEOLÓGICOS DEL PATRIMONIO CULTURAL DE LA NACIÓN EN BENEFICIO DEL PAÍS

COD.	Actividad Operativa / Inversiones	Ubigeo	U.M.	Prioridad	Meta	PROGRAMACION												Total Anual
						1	2	3	4	5	6	7	8	9	10	11	12	
AOI00136301350	SUPERVISIÓN DE PROYECTOS DE INTERVENCIONES ARQUEOLOGICAS	180101 : MOQUEGUA	599 : ACTA	1 : Muy Alta	Fisico	1.00	0.00	1.00	0.00	1.00	0.00	1.00	0.00	1.00	0.00	0.00	0.00	5.00
					Financiero S/.	500.00	500.00	500.00	500.00	2,500.00	2,500.00	2,458.00	3,500.00	3,500.00	3,500.00	3,500.00	3,500.00	26,958.00
AOI00136301544	ATENCIÓN DE SOLICITUDES DE PMA	180101 : MOQUEGUA	001 : ACCION	1 : Muy Alta	Fisico	3.00	4.00	3.00	4.00	5.00	4.00	3.00	4.00	3.00	4.00	5.00	3.00	45.00
					Financiero S/.	6,302.00	6,302.00	6,302.00	6,302.00	7,427.00	7,427.00	7,427.00	8,427.00	8,427.00	8,427.00	8,427.00	8,428.00	89,625.00
AOI00136301581	ATENCIÓN DE SOLICITUDES CIRAS	180101 : MOQUEGUA	001 : ACCION	1 : Muy Alta	Fisico	6.00	7.00	6.00	8.00	7.00	8.00	6.00	8.00	8.00	7.00	8.00	7.00	86.00
					Financiero S/.	7,027.00	7,027.00	7,027.00	7,027.00	7,652.00	7,652.00	7,652.00	8,652.00	8,652.00	8,652.00	8,652.00	8,652.00	94,324.00

OEI.13 FORTALECER LA GESTIÓN INSTITUCIONAL

AEI.13.03 GESTIÓN INSTITUCIONAL EFECTIVA DEL MINISTERIO DE CULTURA

COD.	Actividad Operativa / Inversiones	Ubigeo	U.M.	Prioridad	Meta	PROGRAMACION 1	2	3	4	5	6	7	8	9	10	11	12	Total Anual
AOI00136301589	GESTIÓN OPERATIVA Y ADMINISTRATIVA DE LA DDC MOQUEGUA	180101 : MOQUEGUA	001 : ACCION	1 : Muy Alta	Fisico	5.00	5.00	6.00	5.00	4.00	6.00	5.00	4.00	6.00	4.00	6.00	5.00	61.00
					Financiero S/.	15,372.00	15,372.00	15,372.00	15,372.00	21,992.00	21,992.00	36,253.00	36,742.00	40,804.00	40,804.00	63,963.00	39,698.00	363,736.00
AOI00136301906	GESTIÓN OPERATIVA Y ADMINISTRATIVA DE LA DDC MOQUEGUA (DU 083-2022)	180101 : MOQUEGUA	001 : ACCION	1 : Muy Alta	Fisico	1.00	1.00	1.00	1.00	1.00	1.00	1.00	1.00	1.00	1.00	1.00	1.00	12.00
					Financiero S/.	5,626.00	5,626.00	5,626.00	10,431.00	1,241.00	1,241.00	4,027.50	3,930.00	3,930.00	7,050.50	7,130.00	7,143.00	63,002.00

Unidad Ejecutora : 001363 - MINISTERIO DE CULTURA - ADMINISTRACION GENERAL

Centro de Costo: 32.01 - DIRECCIÓN DESCONCENTRADA DE CULTURA - PASCO

OEI.11 OPTIMIZAR LA PREVENCIÓN DE LA AFECTACIÓN DEL PATRIMONIO CULTURAL DE LA NACIÓN

AEI.11.04 PROTECCIÓN PERMANENTE A LOS BIENES DEL PATRIMONIO CULTURAL DE LA NACIÓN A FAVOR DE LA CIUDADANÍA.

COD.	Actividad Operativa / Inversiones	Ubigeo	U.M.	Prioridad	Meta	PROGRAMACION 1	2	3	4	5	6	7	8	9	10	11	12	Total Anual
AOI00136302190	PROMOCIÓN DE SERVICIOS PÚBLICOS CON PERTINENCIA CULTURAL A TRAVES DE MATERIALES INFORMATIVOS	190101 : CHAUPIMARCA	001 : ACCION		Fisico	0.00	0.00	0.00	0.00	0.00	0.00	0.00	0.00	0.00	0.00	0.00	1.00	1.00
					Financiero S/.	0.00	0.00	0.00	0.00	0.00	0.00	0.00	0.00	0.00	0.00	0.00	7,000.00	7,000.00

OEI.13 FORTALECER LA GESTIÓN INSTITUCIONAL

AEI.13.03 GESTIÓN INSTITUCIONAL EFECTIVA DEL MINISTERIO DE CULTURA

COD.	Actividad Operativa / Inversiones	Ubigeo	U.M.	Prioridad	Meta	PROGRAMACION 1	2	3	4	5	6	7	8	9	10	11	12	Total Anual
AOI00136301395	SUPERVISIÓN DE PROYECTOS DE INTERVENCIONES ARQUEOLOGICAS	190101 : CHAUPIMARCA	001 : ACCION	2 : Alta	Fisico	0.00	0.00	0.00	0.00	2.00	0.00	2.00	0.00	0.00	0.00	0.00	0.00	4.00
					Financiero S/.	0.00	0.00	0.00	0.00	750.00	0.00	750.00	0.00	0.00	0.00	0.00	0.00	1,500.00
AOI00136301402	ATENCIÓN DE SOLICITUDES DE CIRAS	190101 : CHAUPIMARCA	001 : ACCION	1 : Muy Alta	Fisico	5.00	9.00	12.00	11.00	11.00	17.00	13.00	15.00	10.00	15.00	12.00	10.00	140.00
					Financiero S/.	6,298.00	6,298.00	6,298.00	6,298.00	6,298.00	6,298.00	6,798.00	6,298.00	6,298.00	6,298.00	6,298.00	3,998.00	73,776.00
AOI00136301434	INSTRUCCIÓN EN LA DEFENSA DE PATRIMONIO CULTURAL PARA EQUIPOS ESPECIALIZADOS DE INSTITUCIONES INVOLUCRADAS	190101 : CHAUPIMARCA	088 : PERSONA CAPACITADA	2 : Alta	Fisico	100.00	200.00	200.00	100.00	100.00	200.00	0.00	250.00	300.00	100.00	50.00	0.00	1,600.00
					Financiero S/.	1,025.00	1,907.00	1,907.00	1,907.00	1,907.00	1,907.00	5,880.00	1,907.00	1,907.00	1,907.00	6,189.00	6,180.00	34,530.00
AOI00136301436	ATENCION DE DENUNCIAS Y OPERATIVOS DE PREVENCIÓN PARA LA DEFENSA DE LOS BIENES PERTENECIENTES AL PATRIMONIO CULTURAL DE LA NACION	190101 : CHAUPIMARCA	530 : BIEN	2 : Alta	Fisico	0.00	0.00	0.00	0.00	0.00	0.00	0.00	0.00	0.00	0.00	0.00	15.00	15.00
					Financiero S/.	0.00	1,025.00	0.00	1,024.00	1,025.00	1,022.00	1,324.00	1,022.00	0.00	1,022.00	1,022.00	1,322.00	9,808.00
AOI00136301437	EJECUCIÓN DE OPERATIVOS CONJUNTOS PARA IDENTIFICACIÓN Y RECUPERACIÓN DE BIENES CULTURALES MUEBLES DAÑADOS / ALTERADOS	190101 : CHAUPIMARCA	530 : BIEN	2 : Alta	Fisico	0.00	1.00	0.00	0.00	1.00	0.00	0.00	1.00	0.00	0.00	1.00	0.00	4.00
					Financiero S/.	0.00	1,022.00	0.00	0.00	1,022.00	0.00	0.00	1,022.00	0.00	0.00	1,022.00	0.00	4,088.00
AOI00136301445	EVALUACIÓN Y DIAGNÓSTICO DEL ESTADO DE CONSERVACIÓN DEL MONUMENTO DECLARADO PATRIMONIO CULTURAL INMUEBLE	190101 : CHAUPIMARCA	460 : FICHA TECNICA	2 : Alta	Fisico	0.00	0.00	1.00	1.00	1.00	1.00	0.00	2.00	1.00	0.00	2.00	0.00	9.00
					Financiero S/.	0.00	0.00	1,900.00	1,900.00	1,900.00	1,900.00	0.00	1,900.00	1,900.00	0.00	7,766.00	4,960.00	24,126.00
AOI00136301448	IMPLEMENTACIÓN DE EXPOSICIONES TEMPORALES O PERMANENTES EN LOS MUSEOS DE SU JURISDICCIÓN	190101 : CHAUPIMARCA	363 : ACTIVIDAD EFECTUADA	2 : Alta	Fisico	0.00	1.00	1.00	1.00	2.00	1.00	1.00	1.00	1.00	1.00	1.00	1.00	12.00
					Financiero S/.	0.00	2,116.00	2,116.00	2,116.00	2,116.00	2,116.00	2,116.00	2,116.00	2,116.00	2,116.00	2,116.00	2,116.00	23,276.00
AOI00136301450	PRESERVACIÓN DE MONUMENTOS ARQUEOLOGICOS	190101 : CHAUPIMARCA	530 : BIEN	2 : Alta	Fisico	0.00	1.00	0.00	1.00	1.00	0.00	0.00	0.00	0.00	0.00	0.00	0.00	3.00
					Financiero S/.	0.00	2,116.00	0.00	2,116.00	2,116.00	0.00	2,116.00	2,116.00	0.00	2,116.00	2,116.00	0.00	14,812.00
AOI00136301454	EJECUCIÓN DE ACCIONES DE EMERGENCIA EN LOS SITIOS/MONUMENTOS ARQUEOLÓGICOS DE SU JURISDICCIÓN	190101 : CHAUPIMARCA	530 : BIEN	2 : Alta	Fisico	0.00	0.00	0.00	0.00	0.00	0.00	0.00	0.00	0.00	0.00	0.00	24.00	24.00
					Financiero S/.	2,616.00	2,616.00	2,616.00	2,616.00	2,616.00	2,616.00	3,216.00	2,616.00	2,616.00	2,616.00	2,616.00	3,216.00	32,592.00
AOI00136301464	GESTION OPERATIVA Y ADMINISTRATIVA DE LA DDC PASCO	190101 : CHAUPIMARCA	001 : ACCION	2 : Alta	Fisico	4.00	4.00	4.00	3.00	3.00	3.00	3.00	3.00	3.00	3.00	4.00	4.00	41.00
					Financiero S/.	26,180.00	33,617.00	32,817.00	32,817.00	32,817.00	32,817.00	33,418.00	32,818.00	32,818.00	32,818.00	32,818.00	187,438.00	543,193.00
AOI00136301472	ATENCIÓN DE SOLICITUDES DE INTERVENCIONES ARQUEOLOGICAS	190101 : CHAUPIMARCA	001 : ACCION	2 : Alta	Fisico	1.00	2.00	3.00	4.00	4.00	5.00	4.00	5.00	3.00	2.00	2.00	4.00	39.00
					Financiero S/.	4,774.00	4,980.00	4,980.00	4,980.00	4,980.00	4,980.00	4,980.00	4,980.00	4,980.00	4,980.00	4,980.00	2,780.00	57,354.00
AOI00136301887	GESTION OPERATIVA Y ADMINISTRATIVA DE LA DDC PASCO (DU083)	190101 : CHAUPIMARCA	001 : ACCION	2 : Alta	Fisico	1.00	1.00	1.00	1.00	0.00	0.00	1.00	1.00	1.00	1.00	1.00	1.00	10.00
					Financiero S/.	2,180.00	2,180.00	2,180.00	0.00	0.00	833.00	0.00	0.00	0.00	0.00	0.00	0.00	7,373.00

Unidad Ejecutora : 001363 - MINISTERIO DE CULTURA - ADMINISTRACION GENERAL

Centro de Costo: 33.01 - DIRECCIÓN DESCONCENTRADA DE CULTURA - PIURA

OEI.11 OPTIMIZAR LA PREVENCIÓN DE LA AFECTACIÓN DEL PATRIMONIO CULTURAL DE LA NACIÓN

AEI.11.04 PROTECCIÓN PERMANENTE A LOS BIENES DEL PATRIMONIO CULTURAL DE LA NACIÓN A FAVOR DE LA CIUDADANÍA.

COD.	Actividad Operativa / Inversiones	Ubigeo	U.M.	Prioridad	Meta	PROGRAMACION 1	2	3	4	5	6	7	8	9	10	11	12	Total Anual
AOI00136302189	PROMOCIÓN DE SERVICIOS PÚBLICOS CON PERTINENCIA CULTURAL A TRAVES DE MATERIALES INFORMATIVOS	200101 : PIURA	001 : ACCION		Fisico	0.00	0.00	0.00	0.00	0.00	0.00	0.00	0.00	0.00	0.00	0.00	1.00	1.00
					Financiero S/.	0.00	0.00	0.00	0.00	0.00	0.00	0.00	0.00	0.00	0.00	0.00	7,000.00	7,000.00

OEI.11 OPTIMIZAR LA PREVENCIÓN DE LA AFECTACIÓN DEL PATRIMONIO CULTURAL DE LA NACIÓN

AEI.11.05 ACCIONES PREVENTIVAS Y DE DEFENSA PERMANENTES POR AFECTACIONES AL PATRIMONIO CULTURAL DE LA NACIÓN EN BENEFICIO DEL PAÍS

COD.	Actividad Operativa / Inversiones	Ubigeo	U.M.	Prioridad	Meta	PROGRAMACION 1	2	3	4	5	6	7	8	9	10	11	12	Total Anual

AOI00136301391	ATENCION DE DENUNCIAS Y OPERATIVOS DE PREVENCIÓN PARA LA DEFENSA DE LOS BIENES PERTENECIENTES AL PATRIMONIO CULTURAL DE LA NACION	200101 : PIURA	001 : ACCION	2 : Alta	Fisico	0.00	0.00	0.00	1.00	0.00	0.00	2.00	0.00	0.00	0.00	0.00	2.00	5.00
					Financiero S/.	3,467.00	3,467.00	3,467.00	3,467.00	3,467.00	3,467.00	3,767.00	3,467.00	3,467.00	3,467.00	3,467.00	4,015.00	42,452.00
AOI00136301392	EJECUCIÓN DE OPERATIVOS CONJUNTOS PARA IDENTIFICACIÓN Y RECUPERACIÓN DE BIENES CULTURALES MUEBLES DAÑADOS / ALTERADOS	200101 : PIURA	530 : BIEN	2 : Alta	Fisico	0.00	0.00	0.00	0.00	0.00	1.00	0.00	0.00	0.00	0.00	0.00	1.00	2.00
					Financiero S/.	3,467.00	3,467.00	27,625.00	3,467.00	3,467.00	3,467.00	1,634.00	1,334.00	1,334.00	1,334.00	1,334.00	1,642.00	53,572.00

OEI.11 OPTIMIZAR LA PREVENCIÓN DE LA AFECTACIÓN DEL PATRIMONIO CULTURAL DE LA NACIÓN

AEI.11.08 PREVENCIÓN OPORTUNA DE AFECTACIONES EN PRESUNTOS BIENES ARQUEOLÓGICOS DEL PATRIMONIO CULTURAL DE LA NACIÓN EN BENEFICIO DEL PAÍS

COD.	Actividad Operativa / Inversiones	Ubigeo	U.M.	Prioridad	Meta	PROGRAMACION												Total Anual
						1	2	3	4	5	6	7	8	9	10	11	12	
AOI00136301372	ATENCION DE SOLICITUDES DE CIRAS	200101 : PIURA	001 : ACCION	2 : Alta	Fisico	18.00	18.00	18.00	21.00	21.00	21.00	21.00	21.00	21.00	18.00	18.00	18.00	234.00
					Financiero S/.	3,180.00	3,180.00	3,180.00	3,180.00	3,180.00	3,180.00	3,480.00	3,180.00	3,180.00	3,180.00	3,180.00	3,480.00	38,760.00
AOI00136301376	ATENCIÓN DE SOLICITUDES DE INTERVENCIONES ARQUEOLOGICAS	200101 : PIURA	018 : CERTIFICADO	2 : Alta	Fisico	8.00	8.00	8.00	8.00	8.00	8.00	8.00	8.00	8.00	8.00	8.00	8.00	96.00
					Financiero S/.	3,180.00	3,180.00	3,180.00	3,180.00	3,180.00	3,180.00	3,480.00	3,180.00	3,180.00	3,180.00	3,180.00	3,480.00	38,760.00

OEI.13 FORTALECER LA GESTIÓN INSTITUCIONAL

AEI.13.03 GESTIÓN INSTITUCIONAL EFECTIVA DEL MINISTERIO DE CULTURA

COD.	Actividad Operativa / Inversiones	Ubigeo	U.M.	Prioridad	Meta	PROGRAMACION												Total Anual
						1	2	3	4	5	6	7	8	9	10	11	12	
AOI00136301341	GESTION ADMINISTRATIVA DE LA DDC PIURA	200101 : PIURA	001 : ACCION	3 : Media	Fisico	2.00	2.00	2.00	2.00	2.00	4.00	3.00	3.00	3.00	3.00	3.00	4.00	33.00
					Financiero S/.	84,758.00	92,258.00	92,258.00	92,258.00	87,258.00	84,758.00	85,745.00	83,345.00	83,345.00	83,345.00	105,350.00	562,717.00	1,537,395.00
AOI00136301905	GESTION ADMINISTRATIVA DE LA DDC PIURA (DU083)	200101 : PIURA	001 : ACCION	3 : Media	Fisico	1.00	1.00	1.00	1.00	1.00	1.00	1.00	1.00	1.00	1.00	1.00	1.00	12.00
					Financiero S/.	5,908.00	5,908.00	5,908.00	0.00	0.00	0.00	0.00	0.00	0.00	0.00	0.00	59,762.00	77,486.00

Unidad Ejecutora : 001363 - MINISTERIO DE CULTURA - ADMINISTRACION GENERAL

Centro de Costo: 34.01 - DIRECCIÓN DESCONCENTRADA DE CULTURA - PUNO

OEI.04 ASEGURAR EL EJERCICIO DE LOS DERECHOS COLECTIVOS DE LOS PUEBLOS INDÍGENAS U ORIGINARIOS

AEI.04.02 ASISTENCIA TÉCNICA PERMANENTE PARA LA IMPLEMENTACIÓN Y FORTALECIMIENTO DE ESPACIOS DE PARTICIPACIÓN INDÍGENA EN ESPECIAL DE LA MUJER INDÍGENA PARA ENTIDADES PÚBLICAS DE LOS TRES NIVELES DE GOBIERNO.

COD.	Actividad Operativa / Inversiones	Ubigeo	U.M.	Prioridad	Meta	PROGRAMACION												Total Anual
						1	2	3	4	5	6	7	8	9	10	11	12	
AOI00136302195	PROMOCIÓN DE SERVICIOS PÚBLICOS CON PERTINENCIA CULTURAL A TRAVÉS DE MATERIALES INFORMATIVOS.	210101 : PUNO	363 : ACTIVIDAD EFECTUADA		Fisico	0.00	0.00	0.00	0.00	0.00	0.00	0.00	0.00	1.00	1.00	0.00	0.00	2.00
					Financiero S/.	0.00	0.00	0.00	0.00	0.00	0.00	0.00	0.00	0.00	0.00	0.00	7,000.00	7,000.00

OEI.11 OPTIMIZAR LA PREVENCIÓN DE LA AFECTACIÓN DEL PATRIMONIO CULTURAL DE LA NACIÓN

AEI.11.08 PREVENCIÓN OPORTUNA DE AFECTACIONES EN PRESUNTOS BIENES ARQUEOLÓGICOS DEL PATRIMONIO CULTURAL DE LA NACIÓN EN BENEFICIO DEL PAÍS

COD.	Actividad Operativa / Inversiones	Ubigeo	U.M.	Prioridad	Meta	PROGRAMACION												Total Anual
						1	2	3	4	5	6	7	8	9	10	11	12	
AOI00136301258	ATENCIÓN DE SOLICITUDES DE CIRAS	210101 : PUNO	001 : ACCION	1 : Muy Alta	Fisico	15.00	15.00	15.00	15.00	15.00	15.00	15.00	15.00	15.00	15.00	15.00	15.00	180.00
					Financiero S/.	4,500.00	4,500.00	4,500.00	4,500.00	4,500.00	4,500.00	4,500.00	4,500.00	4,500.00	4,500.00	4,500.00	4,500.00	54,000.00
AOI00136301260	ATENCIÓN DE SOLICITUDES DE INTERVENCIONES ARQUEOLOGICAS	210101 : PUNO	001 : ACCION	1 : Muy Alta	Fisico	3.00	3.00	3.00	3.00	3.00	3.00	3.00	3.00	3.00	3.00	3.00	3.00	36.00
					Financiero S/.	2,000.00	2,000.00	2,100.00	8,000.00	5,000.00	2,000.00	2,000.00	2,000.00	5,000.00	5,000.00	10,800.00	2,100.00	48,000.00

OEI.13 FORTALECER LA GESTIÓN INSTITUCIONAL

AEI.13.03 GESTIÓN INSTITUCIONAL EFECTIVA DEL MINISTERIO DE CULTURA

COD.	Actividad Operativa / Inversiones	Ubigeo	U.M.	Prioridad	Meta	PROGRAMACION												Total Anual
						1	2	3	4	5	6	7	8	9	10	11	12	
AOI00136301254	GESTIÓN ADMINISTRATIVA DE LA DDC PUNO	210101 : PUNO	001 : ACCION	1 : Muy Alta	Fisico	1.00	1.00	2.00	1.00	1.00	2.00	1.00	1.00	2.00	1.00	1.00	2.00	16.00
					Financiero S/.	161,799.50	161,799.50	161,799.50	161,799.50	154,599.50	150,799.50	150,799.50	150,799.50	161,386.50	172,799.50	220,499.50	209,282.50	2,018,164.00
AOI00136302109	GESTIÓN ADMINISTRATIVA - DECRETO DE URGENCIA N° 083-2021	210101 : PUNO	001 : ACCION		Fisico	1.00	1.00	1.00	1.00	1.00	1.00	1.00	1.00	1.00	1.00	1.00	1.00	12.00
					Financiero S/.	1,225.00	1,225.00	1,225.00	1,225.00	2,465.00	2,465.00	2,465.00	2,465.00	2,465.00	11,500.00	11,500.00	12,558.00	52,783.00
AOI00136302111	GESTIÓN ADMINISTRATIVA - DECRETO DE URGENCIA N° 034-2022.	210101 : PUNO	001 : ACCION		Fisico	1.00	1.00	1.00	1.00	1.00	1.00	1.00	1.00	1.00	1.00	1.00	1.00	12.00
					Financiero S/.	2,050.00	2,050.00	2,050.00	2,050.00	2,050.00	2,050.00	2,050.00	2,050.00	2,050.00	2,050.00	2,050.00	4,169.00	26,719.00

Unidad Ejecutora : 001363 - MINISTERIO DE CULTURA - ADMINISTRACION GENERAL

Centro de Costo: 35.01 - DIRECCIÓN DESCONCENTRADA DE CULTURA - SAN MARTÍN

OEI.04 ASEGURAR EL EJERCICIO DE LOS DERECHOS COLECTIVOS DE LOS PUEBLOS INDÍGENAS U ORIGINARIOS

AEI.04.02 ASISTENCIA TÉCNICA PERMANENTE PARA LA IMPLEMENTACIÓN Y FORTALECIMIENTO DE ESPACIOS DE PARTICIPACIÓN INDÍGENA EN ESPECIAL DE LA MUJER INDÍGENA PARA ENTIDADES PÚBLICAS DE LOS TRES NIVELES DE GOBIERNO.

COD.	Actividad Operativa / Inversiones	Ubigeo	U.M.	Prioridad	Meta	PROGRAMACION												Total Anual
						1	2	3	4	5	6	7	8	9	10	11	12	
AOI00136302198	PROMOCIÓN DE SERVICIOS PÚBLICOS CON PERTINENCIA CULTURAL A TRAVÉS DE MATERIALES INFORMATIVOS.	220101 : MOYOBAMBA	363 : ACTIVIDAD EFECTUADA		Fisico	0.00	0.00	0.00	0.00	0.00	0.00	0.00	0.00	0.00	1.00	0.00	0.00	1.00
					Financiero S/.	0.00	0.00	0.00	0.00	0.00	0.00	0.00	0.00	0.00	7,000.00	0.00	0.00	7,000.00

OEI.07 INCREMENTAR LA PARTICIPACIÓN DE LA POBLACIÓN EN BIENES; SERVICIOS Y ACTIVIDADES CULTURALES DIVERSOS.

AEI.07.04 ESPECTÁCULOS ARTÍSTICOS Y CULTURALES DIVERSOS Y ACCESIBLES A LA POBLACIÓN

COD.	Actividad Operativa / Inversiones	Ubigeo	U.M.	Prioridad	Meta	PROGRAMACION 1	2	3	4	5	6	7	8	9	10	11	12	Total Anual
AOI00136302128	PROMOCIÓN DE FESTIVALES, CONCIERTOS, EXPOSICIONES, EXHIBICIONES EN INDUSTRIAS CULTURALES EN LA POBLACIÓN	220101 : MOYOBAMBA	010 : BENEFICIARIO		Fisico	0.00	0.00	0.00	0.00	0.00	0.00	5,000.00	4,000.00	3,001.00	2,000.00	2,000.00	2,000.00	18,001.00
					Financiero S/.	0.00	0.00	0.00	0.00	0.00	0.00	21,500.00	18,000.00	10,000.00	10,000.00	16,075.00	10,000.00	85,575.00

OEI.11 OPTIMIZAR LA PREVENCIÓN DE LA AFECTACIÓN DEL PATRIMONIO CULTURAL DE LA NACIÓN

AEI.11.04 PROTECCIÓN PERMANENTE A LOS BIENES DEL PATRIMONIO CULTURAL DE LA NACIÓN A FAVOR DE LA CIUDADANÍA.

COD.	Actividad Operativa / Inversiones	Ubigeo	U.M.	Prioridad	Meta	PROGRAMACION 1	2	3	4	5	6	7	8	9	10	11	12	Total Anual
AOI00136302126	PROMOCIÓN DEL PATRIMONIO CULTURAL INMATERIAL	220101 : MOYOBAMBA	530 : BIEN		Fisico	0.00	0.00	0.00	0.00	0.00	0.00	2.00	0.00	0.00	0.00	0.00	1.00	3.00
					Financiero S/.	0.00	0.00	0.00	0.00	0.00	0.00	26,040.00	0.00	0.00	0.00	10,000.00	26,000.00	62,040.00

OEI.11 OPTIMIZAR LA PREVENCIÓN DE LA AFECTACIÓN DEL PATRIMONIO CULTURAL DE LA NACIÓN

AEI.11.08 PREVENCIÓN OPORTUNA DE AFECTACIONES EN PRESUNTOS BIENES ARQUEOLÓGICOS DEL PATRIMONIO CULTURAL DE LA NACIÓN EN BENEFICIO DEL PAÍS

COD.	Actividad Operativa / Inversiones	Ubigeo	U.M.	Prioridad	Meta	PROGRAMACION 1	2	3	4	5	6	7	8	9	10	11	12	Total Anual
AOI00136301269	SUPERVISIÓN DE PROYECTOS DE INTERVENCIONES ARQUEOLÓGICAS	220101 : MOYOBAMBA	599 : ACTA	3 : Media	Fisico	5.00	5.00	5.00	5.00	5.00	5.00	1.00	1.00	1.00	1.00	1.00	1.00	36.00
					Financiero S/.	9,500.00	9,500.00	9,500.00	9,500.00	12,500.00	12,500.00	8,500.00	8,500.00	12,500.00	12,500.00	12,500.00	12,807.00	130,307.00
AOI00136301270	ATENCIÓN DE SOLICITUDES DE CIRAS	220101 : MOYOBAMBA	001 : ACCION	3 : Media	Fisico	10.00	10.00	10.00	10.00	10.00	10.00	15.00	15.00	15.00	15.00	15.00	15.00	150.00
					Financiero S/.	19,550.00	19,222.00	19,085.00	19,085.00	19,085.00	19,085.00	16,535.00	19,635.00	21,585.00	22,993.00	21,585.00	19,743.00	237,188.00
AOI00136301272	ATENCIÓN DE SOLICITUDES DE INTERVENCIONES ARQUEOLOGICAS	220101 : MOYOBAMBA	001 : ACCION	3 : Media	Fisico	5.00	5.00	5.00	5.00	5.00	5.00	5.00	5.00	5.00	5.00	5.00	5.00	60.00
					Financiero S/.	8,850.00	7,500.00	7,500.00	7,500.00	7,500.00	7,500.00	7,000.00	7,000.00	17,000.00	21,570.00	18,000.00	18,300.00	135,220.00

OEI.13 FORTALECER LA GESTIÓN INSTITUCIONAL

AEI.13.03 GESTIÓN INSTITUCIONAL EFECTIVA DEL MINISTERIO DE CULTURA

COD.	Actividad Operativa / Inversiones	Ubigeo	U.M.	Prioridad	Meta	PROGRAMACION 1	2	3	4	5	6	7	8	9	10	11	12	Total Anual
AOI00136301266	GESTIÓN OPERATIVA Y ADMINISTRATIVA DE LA DDC-SAN MARTÍN	220101 : MOYOBAMBA	001 : ACCION	3 : Media	Fisico	1.00	1.00	1.00	2.00	1.00	2.00	4.00	4.00	4.00	5.00	4.00	4.00	33.00
					Financiero S/.	21,000.00	21,000.00	21,000.00	21,000.00	79,000.00	42,000.00	34,300.00	25,000.00	32,000.00	55,123.00	26,000.00	23,502.00	400,925.00
AOI00136302125	GESTIÓN OPERATIVA Y ADMINISTRATIVA DE LA DDC-SAN MARTÍN-DU 083-2021	220101 : MOYOBAMBA	001 : ACCION		Fisico	1.00	1.00	1.00	1.00	1.00	1.00	1.00	1.00	1.00	1.00	1.00	1.00	12.00
					Financiero S/.	1,500.00	1,500.00	1,500.00	1,500.00	1,500.00	1,500.00	4,064.00	3,700.00	1,700.00	1,700.00	1,844.00	0.00	22,008.00

Unidad Ejecutora : 001363 - MINISTERIO DE CULTURA - ADMINISTRACION GENERAL

Centro de Costo: 36.01 - DIRECCIÓN DESCONCENTRADA DE CULTURA - TACNA

OEI.11 OPTIMIZAR LA PREVENCIÓN DE LA AFECTACIÓN DEL PATRIMONIO CULTURAL DE LA NACIÓN

AEI.11.01 DECLARATORIA E INSCRIPCIÓN OPORTUNA PARA LA PROTECCIÓN DE LOS BIENES MATERIALES PERTENECIENTES AL PATRIMONIO CULTURAL DE LA NACIÓN

COD.	Actividad Operativa / Inversiones	Ubigeo	U.M.	Prioridad	Meta	PROGRAMACION 1	2	3	4	5	6	7	8	9	10	11	12	Total Anual
AOI00136301817	ELABORACIÓN DE PROPUESTA DE UN BIEN COMO POSIBLE PATRIMONIO CULTURAL DE LA NACION	230101 : TACNA	201 : INFORME TECNICO	3 : Media	Fisico	1.00	1.00	0.00	1.00	1.00	0.00	1.00	1.00	0.00	1.00	1.00	0.00	8.00
					Financiero S/.	1,492.46	1,492.61	0.00	1,492.00	1,492.00	0.00	5,566.95	5,566.95	0.00	5,566.95	5,253.58	0.00	27,923.50
AOI00136301819	ACTUALIZACION Y VERIFICACIÓN DEL INVENTARIO DE LAS COLECCIONES BIENES CULTURALES MUEBLES	230101 : TACNA	060 : INFORME	2 : Alta	Fisico	0.00	0.00	1.00	1.00	0.00	0.00	1.00	1.00	1.00	1.00	1.00	1.00	8.00
					Financiero S/.	0.00	0.00	2,035.25	2,035.25	0.00	0.00	0.00	0.00	0.00	0.00	0.00	0.00	4,070.50
AOI00136302114	ELABORACIÓN DEL INFORME DE IDENTIFICACIÓN DE UN BIEN ARQUEOLÓGICO INMUEBLE	230101 : TACNA	060 : INFORME		Fisico	0.00	1.00	0.00	0.00	0.00	0.00	0.00	0.00	0.00	0.00	0.00	0.00	1.00
					Financiero S/.	0.00	9,600.00	0.00	0.00	0.00	0.00	0.00	0.00	0.00	0.00	0.00	0.00	9,600.00

OEI.11 OPTIMIZAR LA PREVENCIÓN DE LA AFECTACIÓN DEL PATRIMONIO CULTURAL DE LA NACIÓN

AEI.11.04 PROTECCIÓN PERMANENTE A LOS BIENES DEL PATRIMONIO CULTURAL DE LA NACIÓN A FAVOR DE LA CIUDADANÍA.

COD.	Actividad Operativa / Inversiones	Ubigeo	U.M.	Prioridad	Meta	PROGRAMACION 1	2	3	4	5	6	7	8	9	10	11	12	Total Anual
AOI00136302117	OPERACIÓN Y MANTENIMIENTO DE LOS SITIOS/MONUMENTOS ARQUEOLÓGICOS DE SU JURISDICCIÓN	230101 : TACNA	530 : BIEN		Fisico	0.00	0.00	0.00	0.00	0.00	0.00	0.00	0.00	1.00	0.00	1.00	0.00	2.00
					Financiero S/.	0.00	0.00	0.00	0.00	0.00	0.00	0.00	0.00	19,453.60	0.00	29,180.40	0.00	48,634.00

OEI.11 OPTIMIZAR LA PREVENCIÓN DE LA AFECTACIÓN DEL PATRIMONIO CULTURAL DE LA NACIÓN

AEI.11.05 ACCIONES PREVENTIVAS Y DE DEFENSA PERMANENTES POR AFECTACIONES AL PATRIMONIO CULTURAL DE LA NACIÓN EN BENEFICIO DEL PAÍS

COD.	Actividad Operativa / Inversiones	Ubigeo	U.M.	Prioridad	Meta	PROGRAMACION 1	2	3	4	5	6	7	8	9	10	11	12	Total Anual
AOI00136301822	ATENCIÓN DE DENUNCIAS Y OPERATIVOS DE PREVENCIÓN PARA LA DEFENSA DE LOS BIENES PERTENECIENTES AL PATRIMONIO CULTURAL DE LA NACIÓN	230101 : TACNA	530 : BIEN	2 : Alta	Fisico	6.00	6.00	6.00	6.00	6.00	6.00	6.00	6.00	6.00	6.00	6.00	6.00	72.00
					Financiero S/.	3,943.17	3,824.17	3,824.17	3,824.17	3,824.17	3,748.17	3,724.17	3,724.17	3,724.17	3,724.17	3,724.17	3,724.13	45,333.00

OEI.11 OPTIMIZAR LA PREVENCIÓN DE LA AFECTACIÓN DEL PATRIMONIO CULTURAL DE LA NACIÓN

AEI.11.06 PROMOCIÓN DE LAS EXPRESIONES DEL PATRIMONIO CULTURAL INMATERIAL ACCESIBLES DIRIGIDOS A PORTADORES DEL PATRIMONIO

COD.	Actividad Operativa / Inversiones	Ubigeo	U.M.	Prioridad	Meta	PROGRAMACION 1	2	3	4	5	6	7	8	9	10	11	12	Total Anual
AOI00136302118	PROMOCIÓN DEL PATRIMONIO CULTURAL INMATERIAL	230101 : TACNA	363 : ACTIVIDAD EFECTUADA		Fisico	0.00	0.00	0.00	0.00	0.00	0.00	3.00	0.00	0.00	0.00	0.00	3.00	6.00
					Financiero S/.	0.00	0.00	0.00	0.00	0.00	0.00	21,000.00	0.00	0.00	0.00	0.00	14,800.00	35,800.00

OEI.11 OPTIMIZAR LA PREVENCIÓN DE LA AFECTACIÓN DEL PATRIMONIO CULTURAL DE LA NACIÓN

AEI.11.08 PREVENCIÓN OPORTUNA DE AFECTACIONES EN PRESUNTOS BIENES ARQUEOLÓGICOS DEL PATRIMONIO CULTURAL DE LA NACIÓN EN BENEFICIO DEL PAÍS

COD.	Actividad Operativa / Inversiones	Ubigeo	U.M.	Prioridad	Meta	PROGRAMACION 1	2	3	4	5	6	7	8	9	10	11	12	Total Anual
AOI00136301808	ATENCIÓN DE SOLICITUDES DE CIRAS	230101 : TACNA	001 : ACCION	1 : Muy Alta	Fisico	5.00	5.00	5.00	5.00	5.00	5.00	7.00	7.00	7.00	7.00	7.00	7.00	72.00
					Financiero S/.	5,342.00	5,342.00	5,342.00	5,342.00	5,342.00	5,342.00	4,813.00	4,845.00	5,342.00	5,342.00	5,342.00	5,338.00	63,074.00
AOI00136301811	ATENCIÓN DE SOLICITUDES DE INTERVENCIONES ARQUEOLOGICAS	230101 : TACNA	001 : ACCION	1 : Muy Alta	Fisico	4.00	4.00	4.00	4.00	4.00	4.00	7.00	7.00	7.00	7.00	7.00	7.00	66.00
					Financiero S/.	5,175.00	5,175.00	5,175.00	5,175.00	5,175.00	5,175.00	4,575.00	4,575.00	5,175.00	5,175.00	5,175.00	5,175.00	60,900.00
AOI00136301813	SUPERVISIÓN DE PROYECTOS DE INTERVENCIONES ARQUEOLÓGICAS	230101 : TACNA	599 : ACTA	2 : Alta	Fisico	6.00	6.00	6.00	6.00	6.00	6.00	10.00	10.00	10.00	10.00	10.00	6.00	92.00
					Financiero S/.	7,065.66	7,524.26	8,756.06	9,028.56	10,267.66	7,767.66	11,267.66	9,767.66	9,767.66	9,767.66	9,767.66	9,767.74	110,515.90
AOI00136301815	DIFUSIÓN DE LOS PROCEDIMIENTOS PARA OBTENCIÓN DE CIRA Y AUTORIZACIÓN DE PMA	230101 : TACNA	117 : EVENTOS	3 : Media	Fisico	0.00	1.00	0.00	0.00	0.00	0.00	0.00	0.00	0.00	0.00	0.00	0.00	1.00
					Financiero S/.	0.00	5,900.00	0.00	0.00	0.00	0.00	0.00	0.00	0.00	0.00	0.00	0.00	5,900.00

OEI.13 FORTALECER LA GESTIÓN INSTITUCIONAL

AEI.13.03 GESTIÓN INSTITUCIONAL EFECTIVA DEL MINISTERIO DE CULTURA

COD.	Actividad Operativa / Inversiones	Ubigeo	U.M.	Prioridad	Meta	PROGRAMACION 1	2	3	4	5	6	7	8	9	10	11	12	Total Anual
AOI00136301823	GESTION OPERATIVA Y ADMINISTRATIVA DE LA DIRECCION DESCONCENTRADA DE CULTURA DE TACNA	230101 : TACNA	001 : ACCION	2 : Alta	Fisico	8.00	8.00	8.00	8.00	8.00	8.00	8.00	8.00	8.00	8.00	8.00	8.00	96.00
					Financiero S/.	35,112.85	56,256.20	51,597.02	47,343.53	56,348.63	74,013.46	89,058.46	89,029.46	89,956.70	70,956.23	98,517.00	61,333.56	819,523.10
AOI00136302115	GESTION OPERATIVA Y ADMINISTRATIVA DE LA DIRECCION DESCONCENTRADA DE CULTURA DE TACNA - DU	230101 : TACNA	001 : ACCION		Fisico	1.00	1.00	1.00	1.00	1.00	1.00	1.00	1.00	1.00	1.00	1.00	1.00	12.00
					Financiero S/.	11,707.96	11,707.96	11,707.96	11,707.96	6,051.71	6,051.71	6,051.74	8,457.00	8,457.00	14,781.00	16,446.00	7,900.00	121,028.00
AOI00136302116	GESTION OPERATIVA Y ADMINISTRATIVA DE LA DIRECCION DESCONCENTRADA DE CULTURA DE TACNA - DU1	230101 : TACNA	001 : ACCION		Fisico	1.00	1.00	1.00	1.00	1.00	1.00	1.00	0.00	0.00	0.00	0.00	0.00	7.00
					Financiero S/.	2,655.00	2,655.00	2,655.00	2,655.00	2,655.00	2,655.00	2,655.00	1,635.00	0.00	0.00	0.00	0.00	20,220.00

Unidad Ejecutora : 001363 - MINISTERIO DE CULTURA - ADMINISTRACION GENERAL

Centro de Costo: 37.01 - DIRECCIÓN DESCONCENTRADA DE CULTURA - TUMBES

OEI.04 ASEGURAR EL EJERCICIO DE LOS DERECHOS COLECTIVOS DE LOS PUEBLOS INDÍGENAS U ORIGINARIOS

AEI.04.02 ASISTENCIA TÉCNICA PERMANENTE PARA LA IMPLEMENTACIÓN Y FORTALECIMIENTO DE ESPACIOS DE PARTICIPACIÓN INDÍGENA EN ESPECIAL DE LA MUJER INDÍGENA PARA ENTIDADES PÚBLICAS DE LOS TRES NIVELES DE GOBIERNO.

COD.	Actividad Operativa / Inversiones	Ubigeo	U.M.	Prioridad	Meta	PROGRAMACION 1	2	3	4	5	6	7	8	9	10	11	12	Total Anual
AOI00136302205	REALIZACIÓN DE ACCIONES VINCULADAS A LA PROMOCIÓN DE LA DIVERSIDAD CULTURAL Y ELIMINACIÓN DE LA DISCRIMINACIÓN ÉTNICO-RACIAL	240101 : TUMBES	259 : PERSONA INFORMADA		Fisico	0.00	0.00	0.00	0.00	0.00	0.00	0.00	0.00	0.00	0.00	60.00	0.00	60.00
					Financiero S/.	0.00	0.00	0.00	0.00	0.00	0.00	0.00	0.00	0.00	0.00	0.00	6,000.00	6,000.00

OEI.07 INCREMENTAR LA PARTICIPACIÓN DE LA POBLACIÓN EN BIENES; SERVICIOS Y ACTIVIDADES CULTURALES DIVERSOS.

AEI.07.04 ESPECTÁCULOS ARTÍSTICOS Y CULTURALES DIVERSOS Y ACCESIBLES A LA POBLACIÓN

COD.	Actividad Operativa / Inversiones	Ubigeo	U.M.	Prioridad	Meta	PROGRAMACION 1	2	3	4	5	6	7	8	9	10	11	12	Total Anual
AOI00136302204	PROMOCIÓN DE FESTIVALES, CONCIERTOS, EXPOSICIONES, EXHIBICIONES EN INDUSTRIAS CULTURALES EN LA POBLACIÓN	240101 : TUMBES	117 : EVENTOS		Fisico	0.00	0.00	0.00	0.00	0.00	0.00	0.00	0.00	0.00	0.00	2.00	0.00	2.00
					Financiero S/.	0.00	0.00	0.00	0.00	0.00	0.00	0.00	0.00	0.00	0.00	7,000.00	3,000.00	10,000.00

OEI.10 FORTALECER LA APROPIACIÓN SOCIAL Y SALVAGUARDA DEL PATRIMONIO COMO PARTE DE LA IDENTIDAD CULTURAL DE LA POBLACIÓN Y SU TERRITORIO

AEI.10.04 SERVICIOS DE INTERPRETACIÓN ACCESIBLES; INCLUSIVOS Y DIVERSOS EN BENEFICIO DE LA POBLACIÓN

COD.	Actividad Operativa / Inversiones	Ubigeo	U.M.	Prioridad	Meta	PROGRAMACION 1	2	3	4	5	6	7	8	9	10	11	12	Total Anual
AOI00136301839	DIFUSIÓN DEL PATRIMONIO CULTURAL A TRAVÉS DE LAS VISITAS A LOS MUSEOS Y SITIOS ARQUEOLÓGICOS	240101 : TUMBES	001 : ACCION	3 : Media	Fisico	0.00	0.00	0.00	0.00	0.00	0.00	1.00	0.00	0.00	0.00	1.00	0.00	2.00
					Financiero S/.	0.00	2,800.00	0.00	0.00	0.00	0.00	0.00	0.00	0.00	0.00	2,800.00	0.00	5,600.00

OEI.11 OPTIMIZAR LA PREVENCIÓN DE LA AFECTACIÓN DEL PATRIMONIO CULTURAL DE LA NACIÓN

AEI.11.02 FORMACIÓN DE CAPACIDADES PERMANENTE DE LOS ACTORES INVOLUCRADOS EN LA DEFENSA; RECUPERACIÓN Y RESTITUCIÓN Y MANEJO TERRITORIAL DEL PATRIMONIO CULTURAL EN SUS JURISDICCIONES

COD.	Actividad Operativa / Inversiones	Ubigeo	U.M.	Prioridad	Meta	PROGRAMACION 1	2	3	4	5	6	7	8	9	10	11	12	Total Anual
AOI00136301843	FORTALECIMIENTO DE LA GESTION PARTICIPATIVA DE LOS MONUMENTOS ARQUEOLOGICOS	240101 : TUMBES	001 : ACCION	3 : Media	Fisico	0.00	0.00	0.00	1.00	1.00	0.00	1.00	0.00	0.00	1.00	0.00	0.00	4.00
					Financiero S/.	0.00	0.00	0.00	4,500.00	4,500.00	0.00	4,500.00	0.00	0.00	4,065.00	0.00	0.00	17,565.00

OEI.11 OPTIMIZAR LA PREVENCIÓN DE LA AFECTACIÓN DEL PATRIMONIO CULTURAL DE LA NACIÓN

AEI.11.08 PREVENCIÓN OPORTUNA DE AFECTACIONES EN PRESUNTOS BIENES ARQUEOLÓGICOS DEL PATRIMONIO CULTURAL DE LA NACIÓN EN BENEFICIO DEL PAÍS

COD.	Actividad Operativa / Inversiones	Ubigeo	U.M.	Prioridad	Meta	PROGRAMACION 1	2	3	4	5	6	7	8	9	10	11	12	Total Anual
AOI00136301549	SUPERVISIÓN DE PROYECTOS DE INTERVENCIONES ARQUEOLOGICAS	240102 : CORRALES	599 : ACTA	2 : Alta	Fisico	0.00	0.00	1.00	0.00	0.00	0.00	1.00	0.00	0.00	1.00	1.00	1.00	5.00
					Financiero S/.	0.00	0.00	5,500.00	0.00	0.00	0.00	5,500.00	0.00	0.00	1,000.00	1,230.00	0.00	13,230.00
AOI00136301559	ATENCIÓN DE SOLICITUDES DE CIRAS	240101 : TUMBES	001 : ACCION	3 : Media	Fisico	2.00	2.00	2.00	3.00	3.00	3.00	5.00	5.00	5.00	5.00	5.00	5.00	45.00
					Financiero S/.	7,500.00	11,500.00	11,500.00	11,500.00	11,500.00	11,500.00	11,500.00	11,625.00	11,500.00	16,500.00	16,000.00	15,625.00	147,750.00
AOI00136301565	ATENCIÓN DE SOLICITUDES DE INTERVENCIONES ARQUEOLOGICAS	240101 : TUMBES	001 : ACCION	3 : Media	Fisico	1.00	1.00	1.00	2.00	2.00	2.00	2.00	3.00	3.00	3.00	3.00	3.00	26.00
					Financiero S/.	5,800.00	9,500.00	9,500.00	9,500.00	9,500.00	9,500.00	9,500.00	9,500.00	9,500.00	14,500.00	14,500.00	14,500.00	125,300.00
AOI00136301580	DIFUSIÓN DE LOS PROCEDIMIENTOS PARA OBTENCIÓN DE CIRA Y AUTORIZACIÓN DE PMA	150130 : SAN BORJA	117 : EVENTOS	3 : Media	Fisico	0.00	1.00	0.00	1.00	0.00	1.00	0.00	1.00	0.00	1.00	0.00	0.00	5.00
					Financiero S/.	0.00	6,000.00	2,000.00	4,500.00	2,000.00	4,000.00	2,000.00	4,000.00	2,000.00	11,500.00	0.00	0.00	38,000.00

OEI.13 FORTALECER LA GESTIÓN INSTITUCIONAL

AEI.13.03 GESTIÓN INSTITUCIONAL EFECTIVA DEL MINISTERIO DE CULTURA

COD.	Actividad Operativa / Inversiones	Ubigeo	U.M.	Prioridad	Meta	PROGRAMACION 1	2	3	4	5	6	7	8	9	10	11	12	Total Anual
AOI00136301586	GESTIÓN OPERATIVA Y ADMINISTRATIVA DE LA DDC DE TUMBES	240101 : TUMBES	001 : ACCION	1 : Muy Alta	Fisico	0.00	3.00	2.00	3.00	1.00	1.00	1.00	1.00	1.00	1.00	1.00	1.00	16.00
					Financiero S/.	35,780.67	40,407.00	40,607.00	56,659.33	45,850.00	44,550.00	44,632.00	57,200.00	56,950.00	59,990.00	99,389.00	70,258.00	652,273.00
AOI00136301874	GESTIÓN OPERATIVA Y ADMINISTRATIVA DE LA DDC DE TUMBES - DU 083-2021	240101 : TUMBES	248 : REPORTE	1 : Muy Alta	Fisico	0.00	0.00	1.00	0.00	0.00	1.00	0.00	1.00	0.00	0.00	0.00	0.00	3.00
					Financiero S/.	3,000.00	3,000.00	3,000.00	3,000.00	3,000.00	3,000.00	3,300.00	3,280.00	1,943.00	0.00	0.00	0.00	26,523.00
AOI00136301875	ATENCIÓN DE EXPEDIENTES DE CIRAS - DU - 083-2021	240101 : TUMBES	248 : REPORTE	1 : Muy Alta	Fisico	1.00	1.00	1.00	1.00	1.00	1.00	1.00	1.00	0.00	0.00	0.00	0.00	8.00
					Financiero S/.	6,000.00	6,000.00	6,000.00	6,000.00	5,848.00	3,300.00	3,000.00	3,000.00	4,500.00	8,960.00	9,047.00	6,800.00	68,455.00

Unidad Ejecutora : 001363 - MINISTERIO DE CULTURA - ADMINISTRACION GENERAL

Centro de Costo: 38.01 - DIRECCIÓN DESCONCENTRADA DE CULTURA - UCAYALI

OEI.04 ASEGURAR EL EJERCICIO DE LOS DERECHOS COLECTIVOS DE LOS PUEBLOS INDÍGENAS U ORIGINARIOS

AEI.04.02 ASISTENCIA TÉCNICA PERMANENTE PARA LA IMPLEMENTACIÓN Y FORTALECIMIENTO DE ESPACIOS DE PARTICIPACIÓN INDÍGENA EN ESPECIAL DE LA MUJER INDÍGENA PARA ENTIDADES PÚBLICAS DE LOS TRES NIVELES DE GOBIERNO.

COD.	Actividad Operativa / Inversiones	Ubigeo	U.M.	Prioridad	Meta	PROGRAMACION 1	2	3	4	5	6	7	8	9	10	11	12	Total Anual
AOI00136302185	PROMOCIÓN DE SERVICIOS PÚBLICOS CON PERTINENCIA CULTURAL A TRAVÉS DE MATERIALES INFORMATIVOS	250101 : CALLERIA	363 : ACTIVIDAD EFECTUADA		Fisico	0.00	0.00	0.00	0.00	0.00	0.00	0.00	0.00	0.00	0.00	1.00	0.00	1.00
					Financiero S/.	0.00	0.00	0.00	0.00	0.00	0.00	0.00	0.00	0.00	3,500.00	3,500.00	0.00	7,000.00

OEI.11 OPTIMIZAR LA PREVENCIÓN DE LA AFECTACIÓN DEL PATRIMONIO CULTURAL DE LA NACIÓN

AEI.11.08 PREVENCIÓN OPORTUNA DE AFECTACIONES EN PRESUNTOS BIENES ARQUEOLÓGICOS DEL PATRIMONIO CULTURAL DE LA NACIÓN EN BENEFICIO DEL PAÍS

COD.	Actividad Operativa / Inversiones	Ubigeo	U.M.	Prioridad	Meta	PROGRAMACION 1	2	3	4	5	6	7	8	9	10	11	12	Total Anual
AOI00136301364	SUPERVISION DE PROYECTOS DE INTERVENCIONES ARQUEOLOGICAS	250101 : CALLERIA	599 : ACTA	2 : Alta	Fisico	0.00	0.00	0.00	0.00	0.00	3.00	0.00	2.00	4.00	4.00	4.00	4.00	21.00
					Financiero S/.	0.00	0.00	0.00	0.00	0.00	450.00	450.00	450.00	450.00	450.00	450.00	450.00	3,150.00
AOI00136301835	ATENCION SOLICITUD DE CIRAS.	250101 : CALLERIA	001 : ACCION	3 : Media	Fisico	5.00	5.00	5.00	5.00	6.00	0.00	5.00	6.00	5.00	5.00	5.00	5.00	57.00
					Financiero S/.	1,500.00	300.00	1,500.00	300.00	1,500.00	300.00	2,000.00	500.00	2,000.00	500.00	2,000.00	500.00	12,900.00
AOI00136301838	ATENCION DE INTERVENCIONES ARQUEOLOGICAS	250101 : CALLERIA	001 : ACCION	3 : Media	Fisico	5.00	3.00	5.00	3.00	5.00	0.00	5.00	3.00	5.00	3.00	3.00	5.00	45.00
					Financiero S/.	1,500.00	300.00	1,500.00	300.00	1,500.00	300.00	1,950.00	450.00	1,800.00	528.00	2,100.00	0.00	12,228.00
AOI00136301841	DIFUSIÓN DE LOS PROCEDIMIENTOS PARA OBTENCIÓN DE CIRA Y AUTORIZACIÓ DE PMA	250101 : CALLERIA	117 : EVENTOS	2 : Alta	Fisico	2.00	2.00	2.00	2.00	2.00	2.00	2.00	2.00	2.00	2.00	2.00	2.00	24.00
					Financiero S/.	200.00	100.00	100.00	100.00	100.00	300.00	300.00	300.00	300.00	300.00	300.00	300.00	2,700.00

OEI.13 FORTALECER LA GESTIÓN INSTITUCIONAL

AEI.13.03 GESTIÓN INSTITUCIONAL EFECTIVA DEL MINISTERIO DE CULTURA

COD.	Actividad Operativa / Inversiones	Ubigeo	U.M.	Prioridad	Meta	PROGRAMACION 1	2	3	4	5	6	7	8	9	10	11	12	Total Anual
AOI00136301844	GESTION OPERATIVA Y ADMINISTRATIVA DE LA DIRECCION DESCONCENTRADA DE CULTURA DE UCAYALI	250101 : CALLERIA	001 : ACCION	1 : Muy Alta	Fisico	1.00	1.00	1.00	1.00	2.00	2.00	1.00	1.00	1.00	1.00	1.00	1.00	14.00
					Financiero S/.	28,840.82	33,740.82	39,238.83	22,573.49	24,573.49	27,673.57	41,916.66	37,916.66	37,916.66	37,916.66	51,974.70	34,842.64	419,125.00
AOI00136302113	GESTION OPERATIVA Y ADMINISTRATIVA DE LA DIRECCION DESCONCENTRADA DE CULTURA DE UCAYALI (DU 083)	250106 : NUEVA REQUENA	001 : ACCION		Fisico	1.00	1.00	1.00	1.00	1.00	0.00	0.00	0.00	0.00	0.00	0.00	0.00	5.00
					Financiero S/.	1,635.00	1,635.00	1,635.00	1,635.00	1,635.00	1,635.00	2,254.00	1,635.00	3,570.00	0.00	12,474.00	0.00	29,743.00

TOTAL FINANCIERO S/. 275,227,489.00

U.M. = Unidad de Medida.

Nota : La Prioridad se determinará en la Comisión de Planeamiento Estratégico

FIRMA

UNIDAD EJECUTORA 002:

MC CUSCO

Anexo B-5
POI Anual con Programación Fisica y Financiera (Modificado)
Año : 2022

Periodo PEI : 2022 - 2026
Nivel de Gobierno : E - GOBIERNO NACIONAL
Sector : 03 - CULTURA
Pliego : 003 - M. DE CULTURA

Unidad Ejecutora : 001365 - MC - CUSCO
Centro de Costo: 1.1 - DIRECCIÓN DESCONCENTRADA DE CULTURA CUSCO

OEI.13 FORTALECER LA GESTIÓN INSTITUCIONAL

AEI.13.03 GESTIÓN INSTITUCIONAL EFECTIVA DEL MINISTERIO DE CULTURA

COD.	Actividad Operativa / Inversiones	Ubigeo	U.M.	Prioridad	Meta	PROGRAMACION												Total Anual
						1	2	3	4	5	6	7	8	9	10	11	12	
AOI00136500295	DIRECCIÓN, ORGANIZACIÓN Y PLANIFICACIÓN DE LOS SISTEMAS ADMINISTRATIVOS Y TÉCNICOS	080101 : CUSCO	001 : ACCION	1 : Muy Alta	Fisico	27.00	27.00	27.00	27.00	28.00	27.00	27.00	27.00	29.00	31.00	30.00	30.00	337.00
					Financiero S/.	44,359.43	40,348.46	43,298.46	43,299.08	39,237.35	43,298.46	45,098.46	43,298.46	65,298.46	53,298.46	80,498.46	96,598.46	637,932.00

Unidad Ejecutora : 001365 - MC - CUSCO
Centro de Costo: 1.2 - OFICINA DE ASESORÍA JURÍDICA

OEI.13 FORTALECER LA GESTIÓN INSTITUCIONAL

AEI.13.03 GESTIÓN INSTITUCIONAL EFECTIVA DEL MINISTERIO DE CULTURA

COD.	Actividad Operativa / Inversiones	Ubigeo	U.M.	Prioridad	Meta	PROGRAMACION												Total Anual
						1	2	3	4	5	6	7	8	9	10	11	12	
AOI00136500303	ASESORAMIENTO A LA DIRECCIÓN DESCONCENTRADA DE CULTURA DE CUSCO EN ASUNTOS JURÍDICOS Y ADMINISTRATIVOS PARA EL CUMPLIMIENTO DE FUNCIONES	080101 : CUSCO	001 : ACCION	1 : Muy Alta	Fisico	915.00	915.00	915.00	925.00	925.00	925.00	921.00	916.00	916.00	915.00	966.00	916.00	11,070.00
					Financiero S/.	49,888.45	49,992.67	46,992.67	63,493.66	63,596.86	63,492.67	58,592.67	66,792.67	64,201.67	65,792.67	65,292.67	85,392.67	743,522.00

Unidad Ejecutora : 001365 - MC - CUSCO
Centro de Costo: 1.3 - ÁREA FUNCIONAL DE ATENCIÓN AL CIUDADANO Y GESTIÓN DOCUMENTARIA

OEI.13 FORTALECER LA GESTIÓN INSTITUCIONAL

AEI.13.03 GESTIÓN INSTITUCIONAL EFECTIVA DEL MINISTERIO DE CULTURA

COD.	Actividad Operativa / Inversiones	Ubigeo	U.M.	Prioridad	Meta	PROGRAMACION												Total Anual
						1	2	3	4	5	6	7	8	9	10	11	12	
AOI00136500323	OPTIMIZACIÓN DE LOS SERVICIOS DE ATENCIÓN AL CIUDADANO Y AGILIZACIÓN PARA SATISFACER LAS NECESIDADES DE LOS ADMINISTRADOS QUE REALIZAN TRÁMITES ANTE LA DIRECCIÓN DESCONCENTRADA DE CULTURA CUSCO.	080101 : CUSCO	001 : ACCION	1 : Muy Alta	Fisico	1,195.00	1,195.00	1,195.00	1,196.00	1,195.00	1,195.00	1,196.00	1,195.00	1,195.00	1,196.00	1,195.00	1,195.00	14,343.00
					Financiero S/.	64,776.10	36,941.97	7,428.00	41,026.95	35,734.00	40,614.00	39,334.00	35,034.00	34,234.00	34,234.00	35,034.00	36,512.00	440,903.02
AOI00136500328	MEJORAMIENTO DE LOS SERVICIOS DE LA GESTIÓN DEL ARCHIVO CENTRAL DE LA DDC-CUSCO	080108 : WANCHAQ	001 : ACCION	1 : Muy Alta	Fisico	321.00	320.00	320.00	320.00	320.00	320.00	320.00	320.00	320.00	320.00	321.00	321.00	3,843.00
					Financiero S/.	48,701.60	14,635.16	5,300.00	13,345.20	14,525.20	15,245.20	12,585.20	14,245.20	13,745.20	31,385.20	69,305.20	33,948.62	286,966.98

Unidad Ejecutora : 001365 - MC - CUSCO
Centro de Costo: 1.4 - ÁREA FUNCIONAL DE COMUNICACIÓN E IMAGEN INSTITUCIONAL

OEI.13 FORTALECER LA GESTIÓN INSTITUCIONAL

AEI.13.03 GESTIÓN INSTITUCIONAL EFECTIVA DEL MINISTERIO DE CULTURA

COD.	Actividad Operativa / Inversiones	Ubigeo	U.M.	Prioridad	Meta	PROGRAMACION												Total Anual
						1	2	3	4	5	6	7	8	9	10	11	12	
AOI00136500333	REALIZACIÓN DE ACTIVIDADES PARA EL FORTALECIMIENTO DE LA IMAGEN INSTITUCIONAL	080101 : CUSCO	060 : INFORME	2 : Alta	Fisico	0.00	0.00	1.00	1.00	1.00	1.00	1.00	1.00	0.00	0.00	0.00	1.00	7.00
					Financiero S/.	15,347.38	2,924.13	450.00	5,267.97	5,267.97	5,267.97	5,567.97	5,267.97	5,267.97	5,267.97	5,267.97	6,716.00	67,881.27
AOI00136500335	PROMOCIÓN, DIFUSIÓN Y POSICIONAMIENTO DE LA DIRECCIÓN DE CULTURA DE CUSCO A TRAVÉS DE MEDIOS DE COMUNICACIÓN (ESCRITO, AUDIOVISUAL, DIGITAL, GRÁFICO, MERCHANDISING)	080101 : CUSCO	060 : INFORME	1 : Muy Alta	Fisico	1.00	1.00	1.00	1.00	1.00	1.00	1.00	1.00	1.00	1.00	1.00	3.00	14.00
					Financiero S/.	65,825.56	41,783.78	7,756.00	38,741.41	38,741.41	38,741.41	41,141.41	38,741.41	38,741.41	30,985.41	46,497.41	90,010.11	517,706.73

Unidad Ejecutora : 001365 - MC - CUSCO
Centro de Costo: 1.5 - ÁREA FUNCIONAL DE DEFENSA NACIONAL

OEI.14 PROMOVER LA GESTIÓN DE RIESGO DE DESASTRES

AEI.14.02 ADECUADO MONITOREO; SUPERVISIÓN Y EVALUACIÓN DE ACTIVIDADES EN GESTIÓN DEL RIESGO DE DESASTRES

COD.	Actividad Operativa / Inversiones	Ubigeo	U.M.	Prioridad	Meta	PROGRAMACION 1	2	3	4	5	6	7	8	9	10	11	12	Total Anual
AOI00136500345	GESTION REACTIVA DEL RIESGO DE DESASTRES (PROCESO DE LA RESPUESTA)	080108 : WANCHAQ	001 : ACCION	1 : Muy Alta	Fisico	0.00	0.00	0.00	0.00	0.00	1.00	0.00	0.00	0.00	0.00	0.00	1.00	2.00
					Financiero S/.	4,030.00	5,817.82	4,350.00	4,867.97	8,067.97	6,467.97	7,767.97	4,867.97	5,467.97	3,717.97	3,717.97	7,818.69	66,960.27

OEI.14 PROMOVER LA GESTIÓN DE RIESGO DE DESASTRES

AEI.14.03 GENERACIÓN DE INFORMACIÓN OPORTUNA ANTE RIESGO DE DESASTRES

COD.	Actividad Operativa / Inversiones	Ubigeo	U.M.	Prioridad	Meta	PROGRAMACION 1	2	3	4	5	6	7	8	9	10	11	12	Total Anual
AOI00136500337	GESTION PROSPECTIVA DEL RIESGO DE DESASTRES	080108 : WANCHAQ	036 : DOCUMENTO	1 : Muy Alta	Fisico	0.00	0.00	1.00	1.00	1.00	2.00	0.00	1.00	2.00	1.00	0.00	2.00	11.00
					Financiero S/.	7,634.60	3,715.52	1,000.00	3,717.97	3,717.97	3,717.97	4,017.97	3,717.97	3,717.97	3,717.97	3,717.97	4,018.97	46,412.85
AOI00136500340	GESTIÓN REACTIVA DEL RIESGO DE DESASTRES (PROCESO DE LA PREPARACIÓN)	080108 : WANCHAQ	091 : PLAN	1 : Muy Alta	Fisico	0.00	0.00	0.00	0.00	0.00	1.00	0.00	0.00	1.00	0.00	0.00	1.00	3.00
					Financiero S/.	11,464.60	2,300.52	1,900.00	6,917.97	6,417.97	7,067.97	10,917.97	5,390.97	6,617.97	3,717.97	3,717.97	6,445.00	72,876.88

Unidad Ejecutora : 001365 - MC - CUSCO

Centro de Costo: 1.6 - ÁREA FUNCIONAL DE CONTROL INSTITUCIONAL

OEI.13 FORTALECER LA GESTIÓN INSTITUCIONAL

AEI.13.03 GESTIÓN INSTITUCIONAL EFECTIVA DEL MINISTERIO DE CULTURA

COD.	Actividad Operativa / Inversiones	Ubigeo	U.M.	Prioridad	Meta	PROGRAMACION 1	2	3	4	5	6	7	8	9	10	11	12	Total Anual
AOI00136500365	REALIZACIÓN DE LABORES DE CONTROL (SERVICIOS DE CONTROL Y SERVICIOS RELACIONADOS) PROGRAMADAS Y NO PROGRAMADAS EN LA DIRECCIÓN DESCONCENTRADA DE CULTURA CUSCO	080108 : WANCHAQ	001 : ACCION	1 : Muy Alta	Fisico	2.00	1.00	1.00	1.00	1.00	1.00	3.00	1.00	4.00	1.00	2.00	2.00	20.00
					Financiero S/.	23,525.34	22,351.64	32,226.78	31,205.72	26,603.72	22,165.64	28,157.84	21,157.84	26,657.84	31,065.64	55,574.36	52,265.64	372,958.00

Unidad Ejecutora : 001365 - MC - CUSCO

Centro de Costo: 1.7 - ÁREA FUNCIONAL DE LIQUIDACIÓN DE PROYECTOS DE INVERSIÓN

OEI.13 FORTALECER LA GESTIÓN INSTITUCIONAL

AEI.13.03 GESTIÓN INSTITUCIONAL EFECTIVA DEL MINISTERIO DE CULTURA

COD.	Actividad Operativa / Inversiones	Ubigeo	U.M.	Prioridad	Meta	PROGRAMACION 1	2	3	4	5	6	7	8	9	10	11	12	Total Anual
AOI00136500294	LIQUIDACIÓN TÉCNICO FINANCIERO DE LAS METAS PRESUPUESTALES DE LOS PIP EJECUTADOS POR LA DDC CUSCO.	080108 : WANCHAQ	051 : EXPEDIENTE	2 : Alta	Fisico	0.00	0.00	9.00	0.00	0.00	9.00	0.00	0.00	10.00	0.00	0.00	12.00	40.00
					Financiero S/.	7,994.00	19,265.64	9,884.00	10,034.00	9,884.00	10,063.00	9,884.00	9,884.00	9,884.00	9,884.00	9,884.00	9,888.36	126,433.00

Unidad Ejecutora : 001365 - MC - CUSCO

Centro de Costo: 1.8 - ÁREA FUNCIONAL DE SUPERVISIÓN DE PROYECTOS DE INVERSIÓN

OEI.11 OPTIMIZAR LA PREVENCIÓN DE LA AFECTACIÓN DEL PATRIMONIO CULTURAL DE LA NACIÓN

AEI.11.08 PREVENCIÓN OPORTUNA DE AFECTACIONES EN PRESUNTOS BIENES ARQUEOLÓGICOS DEL PATRIMONIO CULTURAL DE LA NACIÓN EN BENEFICIO DEL PAÍS

COD.	Actividad Operativa / Inversiones	Ubigeo	U.M.	Prioridad	Meta	PROGRAMACION 1	2	3	4	5	6	7	8	9	10	11	12	Total Anual
AOI00136500300	SUPERVISIÓN DE PROYECTOS DE INTERVENCIONES ARQUEOLOGICAS	080108 : WANCHAQ	599 : ACTA	2 : Alta	Fisico	4.00	4.00	6.00	6.00	6.00	6.00	4.00	6.00	6.00	7.00	8.00	8.00	71.00
					Financiero S/.	5,854.83	5,732.82	2,867.18	2,728.00	2,615.00	2,615.00	2,615.00	2,615.00	2,615.00	2,615.00	2,615.00	2,622.17	38,110.00

Unidad Ejecutora : 001365 - MC - CUSCO

Centro de Costo: 1.9 - ÓRGANO TÉCNICO COLEGIADO

OEI.13 FORTALECER LA GESTIÓN INSTITUCIONAL

AEI.13.03 GESTIÓN INSTITUCIONAL EFECTIVA DEL MINISTERIO DE CULTURA

COD.	Actividad Operativa / Inversiones	Ubigeo	U.M.	Prioridad	Meta	PROGRAMACION 1	2	3	4	5	6	7	8	9	10	11	12	Total Anual
AOI00136500370	EVALUACIÓN, ANÁLISIS Y DELIBERACIÓN DE PROPUESTAS DE PROCESOS ADMINISTRATIVOS SANCIONADORES POR INFRACCIONES CONTRA BIENES DEL PATRIMONIO CULTURAL DE LA NACIÓN.	080101 : CUSCO	051 : EXPEDIENTE	1 : Muy Alta	Fisico	5.00	5.00	5.00	5.00	5.00	5.00	5.00	5.00	5.00	5.00	5.00	5.00	60.00
					Financiero S/.	34,300.00	17,448.60	1,250.00	17,193.24	17,843.24	17,193.24	18,393.24	18,343.24	17,343.24	17,393.24	17,193.24	18,393.94	212,288.46
AOI00136500374	EVALUACIÓN, ANÁLISIS Y SANCIÓN FINAL DE PROCEDIMIENTOS ADMINISTRATIVOS SANCIONADORES DE PROCESOS DE: CADUCIDAD, PRESCRIPCIÓN, ARCHIVAMIENTO, AMPLIACIÓN DE PLAZOS, DE CARGOS Y AUDIENCIAS ORALES	080101 : CUSCO	060 : INFORME	1 : Muy Alta	Fisico	2.00	2.00	2.00	2.00	2.00	2.00	2.00	2.00	2.00	2.00	2.00	2.00	24.00
					Financiero S/.	17,180.00	8,475.64	0.00	9,322.60	8,372.60	10,272.60	8,972.60	11,022.60	8,572.60	8,372.60	8,372.60	8,973.80	107,910.24

Unidad Ejecutora : 001365 - MC - CUSCO

Centro de Costo: 10.3 - CONSERVACION ARQUEOLOGICA

OEI.10 FORTALECER LA APROPIACIÓN SOCIAL Y SALVAGUARDA DEL PATRIMONIO COMO PARTE DE LA IDENTIDAD CULTURAL DE LA POBLACIÓN Y SU TERRITORIO

AEI.10.01 SENSIBILIZACIÓN E INFORMACIÓN PERMANENTE SOBRE CONOCIMIENTOS Y PRÁCTICAS PARA LA APROPIACIÓN SOCIAL Y USO SOSTENIBLE DEL PATRIMONIO CULTURAL ORIENTADA A LA CIUDADANÍA

COD.	Actividad Operativa / Inversiones	Ubigeo	U.M.	Prioridad	Meta	PROGRAMACION												Total Anual
						1	2	3	4	5	6	7	8	9	10	11	12	
AOI00136500417	DIFUSIÓN Y PROMOCIÓN DE LA PARTICIPACIÓN CIUDADANA PARA LA VALORACIÓN Y DEFENSA DEL PATRIMONIO CULTURAL	080108 : WANCHAQ	259 : PERSONA INFORMADA	2 : Alta	Fisico	30.00	30.00	30.00	50.00	50.00	50.00	50.00	50.00	50.00	70.00	140.00	70.00	670.00
					Financiero S/.	16,766.00	21,998.46	10,999.54	12,409.00	13,836.00	13,546.00	14,170.79	12,698.00	14,995.00	12,936.00	14,136.00	17,739.00	176,229.79
AOI00136500419	IMPLEMENTACIÓN DE MECANISMOS DE PARTICIPACIÓN CIUDADANA PARA LA PROTECCIÓN Y DEFENSA DEL PATRIMONIO CULTURAL	080108 : WANCHAQ	259 : PERSONA INFORMADA	2 : Alta	Fisico	20.00	0.00	30.00	30.00	30.00	30.00	150.00	150.00	150.00	0.00	150.00	150.00	890.00
					Financiero S/.	0.00	0.00	0.00	4,100.00	3,608.00	3,100.00	3,606.00	3,100.00	3,608.00	3,100.00	3,100.00	8,324.21	35,646.21

OEI.10 FORTALECER LA APROPIACIÓN SOCIAL Y SALVAGUARDA DEL PATRIMONIO COMO PARTE DE LA IDENTIDAD CULTURAL DE LA POBLACIÓN Y SU TERRITORIO

AEI.10.03 MECANISMOS DE ACCESO PARA LA INVESTIGACIÓN OPORTUNOS EN BENEFICIOS DE COLECTIVOS PORTADORES E INVESTIGADORES DEL PATRIMONIO CULTURAL

COD.	Actividad Operativa / Inversiones	Ubigeo	U.M.	Prioridad	Meta	PROGRAMACION												Total Anual
						1	2	3	4	5	6	7	8	9	10	11	12	
AOI00136500413	INVESTIGACIÓN CIENTIFICA DEL PATRIMONIO CULTURAL	080108 : WANCHAQ	066 : INVESTIGACION	2 : Alta	Fisico	0.00	0.00	0.00	0.00	0.00	0.00	0.00	0.00	0.00	0.00	0.00	1.00	1.00
					Financiero S/.	7,309.66	14,665.64	7,333.36	33,954.00	6,653.00	6,653.00	6,653.00	6,653.00	27,053.00	6,653.00	6,653.00	6,661.34	136,895.00

OEI.11 OPTIMIZAR LA PREVENCIÓN DE LA AFECTACIÓN DEL PATRIMONIO CULTURAL DE LA NACIÓN

AEI.11.01 DECLARATORIA E INSCRIPCIÓN OPORTUNA PARA LA PROTECCIÓN DE LOS BIENES MATERIALES PERTENECIENTES AL PATRIMONIO CULTURAL DE LA NACIÓN

COD.	Actividad Operativa / Inversiones	Ubigeo	U.M.	Prioridad	Meta	PROGRAMACION												Total Anual
						1	2	3	4	5	6	7	8	9	10	11	12	
AOI00136500400	ACTUALIZACION Y VERIFICACIÓN DEL INVENTARIO DE LAS COLECCIONES BIENES CULTURALES MUEBLES	080108 : WANCHAQ	060 : INFORME	2 : Alta	Fisico	1.00	1.00	1.00	1.00	0.00	1.00	1.00	1.00	1.00	1.00	0.00	1.00	10.00
					Financiero S/.	500.00	0.00	0.00	600.00	800.00	1,020.00	1,000.00	1,000.00	1,680.00	800.00	500.00	600.00	8,500.00
AOI00136500403	ELABORACIÓN DE LA FICHA PARA EL REGISTRO DE BIENES CULTURALES MUEBLES	080108 : WANCHAQ	460 : FICHA TECNICA	2 : Alta	Fisico	2.00	4.00	4.00	4.00	4.00	4.00	34.00	34.00	34.00	34.00	34.00	34.00	226.00
					Financiero S/.	0.00	0.00	0.00	1,760.00	0.00	1,000.00	1,000.00	1,000.00	1,000.00	1,000.00	2,440.00	0.00	9,200.00

OEI.11 OPTIMIZAR LA PREVENCIÓN DE LA AFECTACIÓN DEL PATRIMONIO CULTURAL DE LA NACIÓN

AEI.11.04 PROTECCIÓN PERMANENTE A LOS BIENES DEL PATRIMONIO CULTURAL DE LA NACIÓN A FAVOR DE LA CIUDADANÍA.

COD.	Actividad Operativa / Inversiones	Ubigeo	U.M.	Prioridad	Meta	PROGRAMACION												Total Anual
						1	2	3	4	5	6	7	8	9	10	11	12	
AOI00136500405	OPERACIÓN Y MANTENIMIENTO DE LOS SITIOS/MONUMENTOS ARQUEOLÓGICOS DE SU JURISDICCIÓN	080108 : WANCHAQ	530 : BIEN	2 : Alta	Fisico	1.00	2.00	1.00	2.00	2.00	2.00	2.00	1.00	2.00	2.00	2.00	4.00	23.00
					Financiero S/.	540,744.83	1,090,180.14	573,029.86	539,618.00	624,650.00	561,316.00	553,803.00	613,653.00	505,289.00	540,453.00	916,871.00	987,183.17	8,046,791.00
AOI00136500406	EJECUCIÓN DE ACCIONES EN EL MARCO DEL PLAN DE GESTIÓN // DE SALVAGUARDIA DEL PATRIMONIO CULTURAL	080108 : WANCHAQ	530 : BIEN	2 : Alta	Fisico	0.00	0.00	0.00	0.00	0.00	0.00	0.00	0.00	0.00	0.00	0.00	1.00	1.00
					Financiero S/.	0.00	0.00	0.00	190,036.00	125,027.64	176,748.00	177,886.00	185,023.10	111,290.20	168,809.00	185,226.00	155,074.00	1,475,119.94
AOI00136500407	CONSERVACION PREVENTIVA Y DIAGNOSTICO DE BIENES CULTURALES MUEBLES	080108 : WANCHAQ	060 : INFORME	2 : Alta	Fisico	1.00	1.00	2.00	1.00	1.00	3.00	1.00	1.00	2.00	1.00	1.00	3.00	18.00
					Financiero S/.	0.00	0.00	0.00	14,030.00	20,900.00	7,700.00	7,700.00	7,700.00	7,700.00	7,700.00	7,700.00	7,967.06	89,097.06
AOI00136500408	IMPLEMENTACIÓN DE EXPOSICIONES TEMPORALES O PERMANENTES EN LOS MUSEOS DE SU JURISDICCIÓN	080108 : WANCHAQ	363 : ACTIVIDAD EFECTUADA	2 : Alta	Fisico	0.00	0.00	0.00	0.00	2.00	0.00	0.00	0.00	0.00	0.00	0.00	1.00	3.00
					Financiero S/.	0.00	0.00	0.00	10,300.00	10,300.00	10,300.00	10,300.00	10,300.00	10,300.00	10,300.00	10,300.00	10,300.00	92,700.00

Unidad Ejecutora : 001365 - MC - CUSCO

Centro de Costo: 11.2 - COORDINACIÓN DE CONSERVACIÓN Y MANTENIMIENTO DEL PAS

OEI.11 OPTIMIZAR LA PREVENCIÓN DE LA AFECTACIÓN DEL PATRIMONIO CULTURAL DE LA NACIÓN

AEI.11.04 PROTECCIÓN PERMANENTE A LOS BIENES DEL PATRIMONIO CULTURAL DE LA NACIÓN A FAVOR DE LA CIUDADANÍA.

COD.	Actividad Operativa / Inversiones	Ubigeo	U.M.	Prioridad	Meta	PROGRAMACION												Total Anual
						1	2	3	4	5	6	7	8	9	10	11	12	
AOI00136500422	OPERACIÓN Y MANTENIMIENTO DE LOS SITIOS/MONUMENTOS ARQUEOLÓGICOS DE SU JURISDICCIÓN	080108 : WANCHAQ	530 : BIEN	2 : Alta	Fisico	0.00	0.00	0.00	0.00	0.00	0.00	0.00	0.00	0.00	0.00	0.00	1.00	1.00
					Financiero S/.	227,984.57	434,155.66	220,426.34	217,453.00	254,053.00	217,453.00	238,683.00	217,453.00	217,453.00	209,459.00	205,359.00	200,948.43	2,860,881.00
AOI00136500423	CONSERVACIÓN DEL PAISAJE CULTURAL EN SU ÁMBITO DE INTERVENCIÓN	080108 : WANCHAQ	530 : BIEN	2 : Alta	Fisico	0.00	0.00	0.00	0.00	0.00	0.00	0.00	0.00	0.00	0.00	0.00	1.00	1.00
					Financiero S/.	0.00	0.00	0.00	9,000.00	9,000.00	9,000.00	9,000.00	9,000.00	9,000.00	9,000.00	9,000.00	9,007.00	81,007.00

Unidad Ejecutora : 001365 - MC - CUSCO

Centro de Costo: 2.1 - OFICINA DE PLANEAMIENTO Y PRESUPUESTO

OEI.13 FORTALECER LA GESTIÓN INSTITUCIONAL

AEI.13.03 GESTIÓN INSTITUCIONAL EFECTIVA DEL MINISTERIO DE CULTURA

COD.	Actividad Operativa / Inversiones	Ubigeo	U.M.	Prioridad	Meta	PROGRAMACION												Total Anual
						1	2	3	4	5	6	7	8	9	10	11	12	
AOI00136500381	DIRECCIÓN DE LOS PROCESOS DE PRESUPUESTO Y ESTADÍSTICA, DE ORGANIZACIÓN, MODERNIZACIÓN Y PLANEAMIENTO.	080108 : WANCHAQ	001 : ACCION	1 : Muy Alta	Fisico	1.00	1.00	1.00	1.00	1.00	1.00	1.00	1.00	1.00	1.00	3.00	2.00	15.00
					Financiero S/.	15,995.00	15,999.23	15,999.23	15,999.23	17,470.69	15,999.23	19,399.23	15,999.23	21,007.00	15,999.23	15,999.23	16,899.23	202,765.76

AOI00136500384	CONDUCCIÓN DE LOS PROCESOS DE ORGANIZACIÓN, MODERNIZACIÓN Y PLANEAMIENTO DE LA INSTITUCIÓN	080108 : WANCHAQ	001 : ACCION	1 : Muy Alta	Fisico	2.00	8.00	9.00	8.00	8.00	9.00	54.00	54.00	9.00	8.00	9.00	5.00	183.00
					Financiero S/.	12,615.00	12,599.23	12,599.23	12,599.23	12,583.46	12,599.23	15,999.23	12,599.23	12,599.23	12,599.23	25,299.23	27,089.23	181,780.76
AOI00136500385	CONDUCCIÓN DE LOS PROCESOS PRESUPUESTARIOS Y ESTADÍSTICAS DE LA DDC-CUSCO	080108 : WANCHAQ	001 : ACCION	1 : Muy Alta	Fisico	3.00	3.00	4.00	3.00	3.00	3.00	4.00	4.00	4.00	4.00	4.00	4.00	43.00
					Financiero S/.	11,700.00	11,632.82	11,632.82	11,632.98	11,565.64	11,632.82	20,877.82	16,132.82	14,332.82	8,632.82	9,138.82	18,760.30	157,672.48

Unidad Ejecutora : 001365 - MC - CUSCO

Centro de Costo: 2.2 - ÁREA FUNCIONAL DE GESTIÓN DE PROYECTOS

OEI.11 OPTIMIZAR LA PREVENCIÓN DE LA AFECTACIÓN DEL PATRIMONIO CULTURAL DE LA NACIÓN

AEI.11.04 PROTECCIÓN PERMANENTE A LOS BIENES DEL PATRIMONIO CULTURAL DE LA NACIÓN A FAVOR DE LA CIUDADANÍA.

COD.	Actividad Operativa / Inversiones	Ubigeo	U.M.	Prioridad	Meta	PROGRAMACION												Total Anual
						1	2	3	4	5	6	7	8	9	10	11	12	
AOI00136500297	CONDUCCION Y SUPERVICION DEL PROCESOS DE FORMULACION DE PERFILES DE INVERSION PUBLICA Y EXPEDIENTES TECNICOS	080108 : WANCHAQ	610 : DOCUMENTO TECNICO	2 : Alta	Fisico	0.00	0.00	2.00	0.00	1.00	3.00	0.00	0.00	0.00	2.00	2.00	3.00	13.00
					Financiero S/.	26,000.00	50,288.26	25,144.74	25,630.00	23,588.00	23,588.00	23,588.00	23,088.00	23,138.00	23,088.00	23,088.00	22,593.00	312,822.00

Unidad Ejecutora : 001365 - MC - CUSCO

Centro de Costo: 3.1 - OFICINA DE ADMINISTRACIÓN

OEI.13 FORTALECER LA GESTIÓN INSTITUCIONAL

AEI.13.03 GESTIÓN INSTITUCIONAL EFECTIVA DEL MINISTERIO DE CULTURA

COD.	Actividad Operativa / Inversiones	Ubigeo	U.M.	Prioridad	Meta	PROGRAMACION												Total Anual
						1	2	3	4	5	6	7	8	9	10	11	12	
AOI00136500402	ADMINISTRACIÓN DE RECURSOS FINANCIEROS Y LOGÍSTICOS DE LA DIRECCIÓN DESCONCENTRAD DE CULTURA CUSCO	080108 : WANCHAQ	001 : ACCION	1 : Muy Alta	Fisico	4.00	4.00	5.00	5.00	4.00	5.00	6.00	4.00	5.00	5.00	9.00	15.00	71.00
					Financiero S/.	37,435.12	28,663.86	7,748.64	24,716.20	24,716.20	24,716.20	63,636.20	24,716.20	21,996.20	36,516.20	66,536.20	86,429.78	447,827.00

Unidad Ejecutora : 001365 - MC - CUSCO

Centro de Costo: 3.2 - ÁREA FUNCIONAL DE RECURSOS HUMANOS

OEI.13 FORTALECER LA GESTIÓN INSTITUCIONAL

AEI.13.03 GESTIÓN INSTITUCIONAL EFECTIVA DEL MINISTERIO DE CULTURA

COD.	Actividad Operativa / Inversiones	Ubigeo	U.M.	Prioridad	Meta	PROGRAMACION												Total Anual
						1	2	3	4	5	6	7	8	9	10	11	12	
AOI00136500425	GESTIÓN DE RECURSOS HUMANOS DE LA DDC-CUSCO	080108 : WANCHAQ	001 : ACCION	1 : Muy Alta	Fisico	2.00	2.00	2.00	2.00	2.00	2.00	2.00	2.00	2.00	2.00	3.00	3.00	26.00
					Financiero S/.	21,872.00	22,862.46	18,058.90	6,800.00	20,958.90	20,958.90	21,858.90	20,958.90	18,958.90	16,658.90	21,258.90	29,664.06	240,869.72
AOI00136500433	GESTIÓN DE EMPLEO Y LA COMPENSACIÓN	080108 : WANCHAQ	001 : ACCION	1 : Muy Alta	Fisico	20.00	20.00	20.00	20.00	16.00	16.00	16.00	17.00	17.00	18.00	17.00	17.00	214.00
					Financiero S/.	74,774.00	26,578.68	31,390.40	1,000.00	32,390.40	31,390.40	33,790.40	44,390.40	42,390.40	84,890.40	30,390.40	51,290.40	484,666.28
AOI00136500442	GESTIÓN DE BIENESTAR SOCIAL DE LA DDC-CUSCO	080108 : WANCHAQ	001 : ACCION	1 : Muy Alta	Fisico	3.00	3.00	3.00	3.00	3.00	4.00	3.00	3.00	3.00	5.00	4.00	3.00	40.00
					Financiero S/.	0.00	650.00	650.00	650.00	650.00	650.00	650.00	650.00	650.00	0.00	3,150.00	3,850.00	12,200.00
AOI00136500444	DESARROLLO DE ACCIONES DE SEGURIDAD Y SALUD EN EL TRABAJO EN AL DDC-CUSCO.	080108 : WANCHAQ	001 : ACCION	1 : Muy Alta	Fisico	9.00	10.00	11.00	11.00	11.00	11.00	11.00	11.00	11.00	11.00	11.00	7.00	125.00
					Financiero S/.	23,729.20	12,085.42	15,924.21	10,999.96	12,380.46	15,877.66	12,903.91	12,380.81	14,847.70	11,753.91	11,783.91	16,198.85	170,866.00
AOI00136500449	EJECUCIÓN DE ACCIONES DE INDEMNIZACIÓN Y COMPENSACIÓN POR DISPOSICIÓN JUDICIAL	080108 : WANCHAQ	001 : ACCION	1 : Muy Alta	Fisico	1.00	1.00	1.00	1.00	1.00	1.00	1.00	1.00	1.00	1.00	1.00	1.00	12.00
					Financiero S/.	0.00	0.00	0.00	0.00	0.00	0.00	117,858.00	0.00	0.00	0.00	2,055.00	26,497.00	146,410.00
AOI00136500456	REALIZACIÓN DE ACCIONES PARA EL CUMPLIMIENTO DE PENSIONES Y OBLIGACIONES SOCIALES DEL PERSONAL DE LA DDC-CUSCO	080108 : WANCHAQ	001 : ACCION	1 : Muy Alta	Fisico	1.00	1.00	1.00	1.00	1.00	1.00	1.00	1.00	1.00	1.00	1.00	1.00	12.00
					Financiero S/.	290,934.00	290,934.00	290,934.00	291,269.00	291,269.00	291,269.00	41,849.00	244,501.00	291,849.00	117,157.00	191,844.00	191,872.00	2,825,681.00
AOI00136500462	REALIZACIÓN DE ACCIONES PARA EL CUMPLIMIENTO DE OBLIGACIONES PREVISIONALES DEL PERSONAL DE LA DDC-CUSCO	080108 : WANCHAQ	001 : ACCION	1 : Muy Alta	Fisico	1.00	1.00	1.00	1.00	1.00	1.00	1.00	1.00	1.00	1.00	1.00	1.00	12.00
					Financiero S/.	22,694.28	28,814.28	22,694.28	22,359.28	22,359.28	22,359.28	9,150.00	12,650.00	51,274.00	29,955.00	29,955.00	29,956.32	304,221.00

Unidad Ejecutora : 001365 - MC - CUSCO

Centro de Costo: 3.3 - ÁREA FUNCIONAL DE CONTABILIDAD

OEI.13 FORTALECER LA GESTIÓN INSTITUCIONAL

AEI.13.03 GESTIÓN INSTITUCIONAL EFECTIVA DEL MINISTERIO DE CULTURA

COD.	Actividad Operativa / Inversiones	Ubigeo	U.M.	Prioridad	Meta	PROGRAMACION												Total Anual
						1	2	3	4	5	6	7	8	9	10	11	12	
AOI00136500393	FORMULACIÓN Y PRESENTACIÓN DE LOS ESTADOS FINANCIEROS Y PRESUPUESTALES DE LA DDC-CUSCO.	080108 : WANCHAQ	001 : ACCION	1 : Muy Alta	Fisico	187.00	60.00	122.00	2,116.00	703.00	723.00	772.00	763.00	753.00	753.00	1,163.00	1,672.00	9,787.00
					Financiero S/.	65,536.00	36,594.56	39,455.07	13,500.00	35,790.40	32,290.40	35,230.40	32,790.40	32,790.40	32,290.40	32,290.40	51,191.57	439,750.00

Unidad Ejecutora : 001365 - MC - CUSCO

Centro de Costo: 3.4 - ÁREA FUNCIONAL DE TESORERÍA

OEI.13 FORTALECER LA GESTIÓN INSTITUCIONAL

AEI.13.03 GESTIÓN INSTITUCIONAL EFECTIVA DEL MINISTERIO DE CULTURA

COD.	Actividad Operativa / Inversiones	Ubigeo	U.M.	Prioridad	Meta	PROGRAMACION												Total Anual
						1	2	3	4	5	6	7	8	9	10	11	12	
AOI00136500399	ADMINISTRACIÓN DE LOS INGRESOS Y GASTOS DE LA DDC-CUSCO DE ACUERDO A LA NORMATIVIDAD VIGENTE	080108 : WANCHAQ	036 : DOCUMENTO	1 : Muy Alta	Fisico	3,930.00	3,700.00	4,000.00	4,130.00	4,400.00	4,600.00	5,000.00	5,000.00	5,070.00	5,580.00	5,300.00	5,000.00	55,710.00
					Financiero S/.	136,390.64	79,989.54	77,213.43	15,000.00	87,612.30	78,903.61	85,203.81	88,903.61	77,903.61	81,903.61	98,403.61	133,208.23	1,040,636.00

Unidad Ejecutora : 001365 - MC - CUSCO
Centro de Costo: 3.5 - ÁREA FUNCIONAL DE ABASTECIMIENTO

OEI.13 FORTALECER LA GESTIÓN INSTITUCIONAL

AEI.13.03 GESTIÓN INSTITUCIONAL EFECTIVA DEL MINISTERIO DE CULTURA

COD.	Actividad Operativa / Inversiones	Ubigeo	U.M.	Prioridad	Meta	PROGRAMACION												Total Anual
						1	2	3	4	5	6	7	8	9	10	11	12	
AOI00136500412	PROGRAMACIÓN, EJECUCIÓN Y CONTROL DE CONTRATACIONES DE BIENES, SERVICIOS Y OBRAS PARA LA DDC-CUSCO	080108 : WANCHAQ	001 : ACCION	1 : Muy Alta	Fisico	52.00	302.00	702.00	802.00	902.00	1,102.00	1,102.00	1,202.00	1,002.00	1,505.00	1,306.00	1,126.00	11,105.00
					Financiero S/.	223,616.11	61,717.69	163,558.71	173,494.17	182,291.78	70,309.10	76,009.10	170,309.10	105,104.55	79,309.10	134,309.10	285,540.36	1,725,568.87
AOI00136500414	EJECUCIÓN DEL SERVICIO Y MANTENIMIENTO DEL EQUIPO MECÁNICO Y LA INFRAESTRUCTURA DE LOS LOCALES DE LA DDC-CUSCO	080108 : WANCHAQ	001 : ACCION	1 : Muy Alta	Fisico	201.00	201.00	301.00	301.00	300.00	301.00	301.00	301.00	301.00	651.00	651.00	605.00	4,415.00
					Financiero S/.	234,638.32	424,517.45	657,519.95	362,606.19	210,993.19	692,999.42	130,672.19	138,186.19	113,536.19	153,653.19	209,406.19	609,400.19	3,938,128.66
AOI00136500416	ADMINISTRACIÓN DE BIENES MUEBLES E INMUEBLES DE PROPIEDAD DE LA DDC-CUSCO	080108 : WANCHAQ	060 : INFORME	1 : Muy Alta	Fisico	1.00	1.00	3.00	1.00	1.00	3.00	1.00	1.00	3.00	1.00	1.00	3.00	20.00
					Financiero S/.	24,830.84	15,353.90	231,258.45	46,817.80	18,817.80	20,817.80	20,617.80	38,817.80	18,817.80	18,817.80	18,817.80	41,617.80	515,403.39
AOI00136500418	ORGANIZACIÓN, CONDUCCIÓN Y CONTROL DE LOS PROCESOS DE ALMACENAMIENTO Y DISTRIBUCIÓN DE LOS BIENES DE LA DDC-CUSCO	080108 : WANCHAQ	001 : ACCION	1 : Muy Alta	Fisico	15.00	150.00	450.00	600.00	750.00	750.00	750.00	900.00	900.00	1,260.00	1,200.00	1,250.00	8,975.00
					Financiero S/.	29,932.70	26,772.78	48,282.57	26,142.37	38,142.37	26,142.37	29,142.37	26,142.37	26,142.37	26,142.37	26,142.37	75,842.37	404,969.38

Unidad Ejecutora : 001365 - MC - CUSCO
Centro de Costo: 3.6 - ÁREA FUNCIONAL DE INFORMÁTICA Y TELECOMUNICACIONES

OEI.13 FORTALECER LA GESTIÓN INSTITUCIONAL

AEI.13.03 GESTIÓN INSTITUCIONAL EFECTIVA DEL MINISTERIO DE CULTURA

COD.	Actividad Operativa / Inversiones	Ubigeo	U.M.	Prioridad	Meta	PROGRAMACION												Total Anual
						1	2	3	4	5	6	7	8	9	10	11	12	
AOI00136500445	REALIZACIÓN DE ACTIVIDADES QUE GARANTICEN LA CONTINUIDAD OPERATIVA DE LOS SISTEMAS INFORMÁTICOS DE LA DDC-CUSCO	080108 : WANCHAQ	060 : INFORME	1 : Muy Alta	Fisico	0.00	0.00	3.00	0.00	0.00	4.00	0.00	0.00	3.00	1.00	1.00	7.00	19.00
					Financiero S/.	87,008.00	43,757.16	43,950.34	0.00	44,636.60	59,658.30	46,320.30	42,720.30	50,540.30	50,220.30	50,220.30	243,208.10	762,240.00

Unidad Ejecutora : 001365 - MC - CUSCO
Centro de Costo: 3.7 - ÁREA FUNCIONAL DE EJECUCIÓN COACTIVA

OEI.13 FORTALECER LA GESTIÓN INSTITUCIONAL

AEI.13.03 GESTIÓN INSTITUCIONAL EFECTIVA DEL MINISTERIO DE CULTURA

COD.	Actividad Operativa / Inversiones	Ubigeo	U.M.	Prioridad	Meta	PROGRAMACION												Total Anual
						1	2	3	4	5	6	7	8	9	10	11	12	
AOI00136500453	DILIGENCIAMIENTO DE LOS PROCEDIMIENTOS DE EJECUCIÓN COACTIVA CON COMPETENCIA A NIVEL NACIONAL, DESTINADOS AL COBRO DE MULTAS Y EJECUCIONES FORZOSAS DE OBLIGACIONES DE HACER IMPUESTAS A LOS ADMINISTRADOS POR ATENTAR CONTRA EL PATRIMONIO CULTURAL DE LA NACIÓN	080108 : WANCHAQ	036 : DOCUMENTO	1 : Muy Alta	Fisico	25.00	25.00	25.00	25.00	25.00	25.00	25.00	25.00	25.00	25.00	25.00	25.00	300.00
					Financiero S/.	7,195.00	5,357.82	3,851.41	485.00	3,771.30	5,267.30	4,071.30	3,771.30	3,771.30	3,286.30	3,771.30	5,745.67	50,345.00

Unidad Ejecutora : 001365 - MC - CUSCO
Centro de Costo: 3.8 - COORDINACIÓN DE RESERVAS

OEI.13 FORTALECER LA GESTIÓN INSTITUCIONAL

AEI.13.03 GESTIÓN INSTITUCIONAL EFECTIVA DEL MINISTERIO DE CULTURA

COD.	Actividad Operativa / Inversiones	Ubigeo	U.M.	Prioridad	Meta	PROGRAMACION												Total Anual
						1	2	3	4	5	6	7	8	9	10	11	12	
AOI00136500458	ADMINISTRACIÓN DEL INGRESO AL PATRIMONIO CULTURAL DE LA REGIÓN CUSCO	080108 : WANCHAQ	112 : UNIDAD	1 : Muy Alta	Fisico	600.00	650.00	800.00	900.00	1,000.00	1,200.00	1,400.00	1,400.00	1,250.00	2,020.00	1,970.00	2,020.00	15,210.00
					Financiero S/.	57,402.00	33,897.64	76,199.32	800.00	29,115.88	29,108.44	35,108.44	29,108.44	29,108.44	29,108.44	29,108.44	98,114.52	476,180.00

Unidad Ejecutora : 001365 - MC - CUSCO
Centro de Costo: 4.1 - SUB DIRECCIÓN DE PATRIMONIO CULTURAL Y DEFENSA DEL PATRIMONIO

OEI.13 FORTALECER LA GESTIÓN INSTITUCIONAL

AEI.13.02 GESTIÓN POR PROCESOS IMPLEMENTADOS EN LA ENTIDAD

COD.	Actividad Operativa / Inversiones	Ubigeo	U.M.	Prioridad	Meta	PROGRAMACION												Total Anual
						1	2	3	4	5	6	7	8	9	10	11	12	

AOI00136500302	MONITOREO Y SUPERVISIÓN DE ACCIONES EN DEFENSA DEL PATRIMONIO CULTURAL DE LA NACIÓN EN LA REGIÓN CUSCO	080108 : WANCHAQ	060 : INFORME	2 : Alta	Fisico	2.00	2.00	2.00	2.00	2.00	2.00	2.00	2.00	2.00	2.00	2.00	2.00	24.00
					Financiero S/.	181,131.23	0.00	0.00	52,673.00	52,673.00	52,673.00	52,673.00	46,956.60	91,690.00	41,575.00	41,575.00	45,578.17	659,198.00

Unidad Ejecutora : 001365 - MC - CUSCO
Centro de Costo: 4.2 - ÁREA FUNCIONAL DE MUSEOS

OEI.10 FORTALECER LA APROPIACIÓN SOCIAL Y SALVAGUARDA DEL PATRIMONIO COMO PARTE DE LA IDENTIDAD CULTURAL DE LA POBLACIÓN Y SU TERRITORIO

AEI.10.01 SENSIBILIZACIÓN E INFORMACIÓN PERMANENTE SOBRE CONOCIMIENTOS Y PRÁCTICAS PARA LA APROPIACIÓN SOCIAL Y USO SOSTENIBLE DEL PATRIMONIO CULTURAL ORIENTADA A LA CIUDADANÍA

COD.	Actividad Operativa / Inversiones	Ubigeo	U.M.	Prioridad	Meta	PROGRAMACION												Total Anual
						1	2	3	4	5	6	7	8	9	10	11	12	
AOI00136500311	DIFUSIÓN Y PROMOCIÓN DE LA PARTICIPACIÓN CIUDADANA PARA LA VALORACIÓN Y DEFENSA DEL PATRIMONIO CULTURAL	080108 : WANCHAQ	259 : PERSONA INFORMADA	2 : Alta	Fisico	3,000.00	3,200.00	3,200.00	3,200.00	3,200.00	3,300.00	4,800.00	4,800.00	10,300.00	13,300.00	13,300.00	13,300.00	78,900.00
					Financiero S/.	0.00	0.00	0.00	5,250.00	4,000.00	3,250.00	3,250.00	3,250.00	4,750.00	3,250.00	5,250.00	41,860.00	74,110.00

OEI.11 OPTIMIZAR LA PREVENCIÓN DE LA AFECTACIÓN DEL PATRIMONIO CULTURAL DE LA NACIÓN

AEI.11.01 DECLARATORIA E INSCRIPCIÓN OPORTUNA PARA LA PROTECCIÓN DE LOS BIENES MATERIALES PERTENECIENTES AL PATRIMONIO CULTURAL DE LA NACIÓN

COD.	Actividad Operativa / Inversiones	Ubigeo	U.M.	Prioridad	Meta	PROGRAMACION												Total Anual
						1	2	3	4	5	6	7	8	9	10	11	12	
AOI00136500304	INSCRIPCION DE BIENES MUEBLES EN EL SIGCO	080108 : WANCHAQ	530 : BIEN	2 : Alta	Fisico	0.00	800.00	800.00	800.00	800.00	800.00	50.00	50.00	50.00	50.00	50.00	50.00	4,300.00
					Financiero S/.	0.00	0.00	0.00	2,800.00	2,800.00	3,300.00	2,800.00	2,800.00	2,800.00	2,800.00	2,800.00	2,050.00	24,950.00
AOI00136500305	ACTUALIZACION Y VERIFICACIÓN DEL INVENTARIO DE LAS COLECCIONES BIENES CULTURALES MUEBLES	080108 : WANCHAQ	060 : INFORME	2 : Alta	Fisico	0.00	2.00	3.00	2.00	3.00	2.00	0.00	1.00	0.00	1.00	0.00	1.00	15.00
					Financiero S/.	400.00	0.00	0.00	600.00	600.00	600.00	600.00	600.00	2,500.00	500.00	500.00	200.00	7,100.00
AOI00136500306	ELABORACIÓN DE LA FICHA PARA EL REGISTRO DE BIENES CULTURALES MUEBLES	080108 : WANCHAQ	460 : FICHA TECNICA	2 : Alta	Fisico	0.00	50.00	50.00	50.00	50.00	50.00	50.00	50.00	50.00	50.00	50.00	50.00	550.00
					Financiero S/.	2,600.00	0.00	0.00	2,600.00	2,600.00	2,600.00	2,600.00	2,600.00	2,600.00	2,600.00	2,600.00	6,600.00	30,000.00

OEI.11 OPTIMIZAR LA PREVENCIÓN DE LA AFECTACIÓN DEL PATRIMONIO CULTURAL DE LA NACIÓN

AEI.11.04 PROTECCIÓN PERMANENTE A LOS BIENES DEL PATRIMONIO CULTURAL DE LA NACIÓN A FAVOR DE LA CIUDADANÍA.

COD.	Actividad Operativa / Inversiones	Ubigeo	U.M.	Prioridad	Meta	PROGRAMACION												Total Anual
						1	2	3	4	5	6	7	8	9	10	11	12	
AOI00136500307	EVALUACIÓN DE LAS CONDICIONES DE CONSERVACIÓN, SEGURIDAD DE LOS MUSEOS, SALAS DE EXPOSICIÓN Y DEPÓSITOS DE BIENES CULTURALES	080108 : WANCHAQ	060 : INFORME	2 : Alta	Fisico	1.00	1.00	1.00	1.00	1.00	1.00	1.00	1.00	1.00	2.00	2.00	2.00	15.00
					Financiero S/.	1,937.00	0.00	0.00	1,437.00	1,637.00	3,037.00	4,837.00	3,637.00	3,033.00	3,037.00	3,037.00	3,037.00	28,666.00
AOI00136500308	INTERVENCIÓN EN LA INFRAESTRUCTURA Y EQUIPAMIENTO DE LOS MUSEOS Y DEPÓSITOS PARA MEJORAR LAS CONDICIONES DE SEGURIDAD Y CONSERVACIÓN DE LOS BIENES CULTURALES MUEBLES	080108 : WANCHAQ	065 : INTERVENCION	2 : Alta	Fisico	8.00	8.00	8.00	8.00	8.00	8.00	8.00	8.00	8.00	8.00	8.00	8.00	96.00
					Financiero S/.	900.00	0.00	0.00	1,800.00	2,237.02	2,000.00	3,500.00	2,000.00	2,000.00	1,500.00	1,500.00	1,436.98	18,874.00
AOI00136500309	IMPLEMENTACIÓN DE EXPOSICIONES TEMPORALES O PERMANENTES EN LOS MUSEOS DE SU JURISDICCIÓN	080108 : WANCHAQ	363 : ACTIVIDAD EFECTUADA	2 : Alta	Fisico	0.00	1.00	1.00	1.00	1.00	1.00	1.00	1.00	1.00	1.00	1.00	1.00	11.00
					Financiero S/.	70,000.00	137,048.24	68,524.76	64,346.00	64,346.00	64,346.00	64,346.00	64,346.00	64,346.00	64,346.00	64,346.00	46,349.00	836,690.00
AOI00136500310	RESTAURACION DE BIENES CULTURALES MUEBLES	080108 : WANCHAQ	530 : BIEN	2 : Alta	Fisico	0.00	0.00	1.00	0.00	0.00	1.00	0.00	0.00	3.00	0.00	0.00	3.00	8.00
					Financiero S/.	1,200.00	0.00	0.00	1,200.00	1,200.00	1,200.00	1,200.00	1,200.00	1,200.00	1,200.00	1,200.00	1,200.00	12,000.00

Unidad Ejecutora : 001365 - MC - CUSCO
Centro de Costo: 4.3 - ÁREA FUNCIONAL DE OBRAS Y PUESTA EN VALOR MUEBLES E INMUEBLES

OEI.11 OPTIMIZAR LA PREVENCIÓN DE LA AFECTACIÓN DEL PATRIMONIO CULTURAL DE LA NACIÓN

AEI.11.04 PROTECCIÓN PERMANENTE A LOS BIENES DEL PATRIMONIO CULTURAL DE LA NACIÓN A FAVOR DE LA CIUDADANÍA.

COD.	Actividad Operativa / Inversiones	Ubigeo	U.M.	Prioridad	Meta	PROGRAMACION												Total Anual
						1	2	3	4	5	6	7	8	9	10	11	12	
AOI00136500312	SEGUIMIENTO A LA EJECUCIÓN FÍSICA DE PROYECTOS DE INVERSIÓN PUBLICA DE LA DDC-CUSCO	080108 : WANCHAQ	001 : ACCION	2 : Alta	Fisico	4.00	4.00	5.00	6.00	8.00	8.00	8.00	6.00	7.00	5.00	4.00	4.00	69.00
					Financiero S/.	25,861.58	50,815.80	28,404.20	26,041.00	34,041.00	26,041.00	26,041.00	33,536.60	26,041.00	26,041.00	48,041.00	38,269.82	389,175.00

Unidad Ejecutora : 001365 - MC - CUSCO
Centro de Costo: 4.4 - ÁREA FUNCIONAL DE OBRAS Y PUESTA EN VALOR MUEBLES

OEI.11 OPTIMIZAR LA PREVENCIÓN DE LA AFECTACIÓN DEL PATRIMONIO CULTURAL DE LA NACIÓN

AEI.11.04 PROTECCIÓN PERMANENTE A LOS BIENES DEL PATRIMONIO CULTURAL DE LA NACIÓN A FAVOR DE LA CIUDADANÍA.

COD.	Actividad Operativa / Inversiones	Ubigeo	U.M.	Prioridad	Meta	PROGRAMACION												Total Anual
						1	2	3	4	5	6	7	8	9	10	11	12	
AOI00136500313	RESTAURACION DE BIENES CULTURALES MUEBLES	080108 : WANCHAQ	530 : BIEN	2 : Alta	Fisico	0.00	0.00	15.00	0.00	0.00	25.00	0.00	0.00	51.00	0.00	0.00	57.00	148.00
					Financiero S/.	193,297.67	319,755.52	160,465.48	162,814.67	162,814.66	145,517.00	145,517.00	145,517.00	145,517.00	145,517.00	145,517.00	210,525.00	2,082,775.00

Unidad Ejecutora : 001365 - MC - CUSCO
Centro de Costo: 4.5 - ÁREA FUNCIONAL DE DEFENSA DEL PATRIMONIO

OEI.10 FORTALECER LA APROPIACIÓN SOCIAL Y SALVAGUARDA DEL PATRIMONIO COMO PARTE DE LA IDENTIDAD CULTURAL DE LA POBLACIÓN Y SU TERRITORIO

AEI.10.01 SENSIBILIZACIÓN E INFORMACIÓN PERMANENTE SOBRE CONOCIMIENTOS Y PRÁCTICAS PARA LA APROPIACIÓN SOCIAL Y USO SOSTENIBLE DEL PATRIMONIO CULTURAL ORIENTADA A LA CIUDADANÍA

COD.	Actividad Operativa / Inversiones	Ubigeo	U.M.	Prioridad	Meta	PROGRAMACION												Total Anual
						1	2	3	4	5	6	7	8	9	10	11	12	
AOI00136500326	DIFUSIÓN Y PROMOCIÓN DE LA PARTICIPACIÓN CIUDADANA PARA LA VALORACIÓN Y DEFENSA DEL PATRIMONIO CULTURAL	080108 : WANCHAQ	259 : PERSONA INFORMADA	2 : Alta	Fisico	0.00	200.00	100.00	200.00	100.00	200.00	200.00	100.00	700.00	150.00	150.00	0.00	2,100.00
					Financiero S/.	0.00	0.00	0.00	300.00	300.00	300.00	300.00	300.00	300.00	300.00	300.00	300.00	2,700.00
AOI00136500327	IMPLEMENTACIÓN DE MECANISMOS DE PARTICIPACIÓN CIUDADANA PARA LA PROTECCIÓN Y DEFENSA DEL PATRIMONIO CULTURAL	080108 : WANCHAQ	259 : PERSONA INFORMADA	2 : Alta	Fisico	0.00	50.00	70.00	50.00	70.00	50.00	150.00	250.00	240.00	50.00	400.00	0.00	1,380.00
					Financiero S/.	262.20	0.00	0.00	262.20	262.20	262.20	262.20	262.20	262.20	262.20	262.20	262.20	2,622.00

OEI.11 OPTIMIZAR LA PREVENCIÓN DE LA AFECTACIÓN DEL PATRIMONIO CULTURAL DE LA NACIÓN

AEI.11.02 FORMACIÓN DE CAPACIDADES PERMANENTE DE LOS ACTORES INVOLUCRADOS EN LA DEFENSA; RECUPERACIÓN Y RESTITUCIÓN Y MANEJO TERRITORIAL DEL PATRIMONIO CULTURAL EN SUS JURISDICCIONES

COD.	Actividad Operativa / Inversiones	Ubigeo	U.M.	Prioridad	Meta	PROGRAMACION												Total Anual
						1	2	3	4	5	6	7	8	9	10	11	12	
AOI00136500322	INSTRUCCIÓN EN LA DEFENSA DEL PATRIMONIO CULTURAL PARA EQUIPOS ESPECIALIZADOS DE INSTITUCIONES INVOLUCRADAS.	080108 : WANCHAQ	088 : PERSONA CAPACITADA	2 : Alta	Fisico	0.00	0.00	35.00	0.00	0.00	0.00	35.00	0.00	35.00	0.00	0.00	0.00	105.00
					Financiero S/.	0.00	0.00	0.00	500.00	0.00	500.00	100.00	0.00	129.00	0.00	0.00	0.00	1,229.00
AOI00136500329	CAPACITACIÓN A FUNCIONARIOS DE GOBIERNOS LOCALES Y/O MIEMBROS DE AGRUPACIONES CULTURALES DE ENTORNOS CON PATRIMONIO CULTURAL.	080108 : WANCHAQ	259 : PERSONA INFORMADA	2 : Alta	Fisico	30.00	15.00	15.00	200.00	15.00	210.00	0.00	250.00	250.00	300.00	300.00	0.00	1,585.00
					Financiero S/.	200.00	0.00	0.00	400.00	400.00	400.00	400.00	400.00	400.00	313.30	544.70	0.00	3,458.00

OEI.11 OPTIMIZAR LA PREVENCIÓN DE LA AFECTACIÓN DEL PATRIMONIO CULTURAL DE LA NACIÓN

AEI.11.05 ACCIONES PREVENTIVAS Y DE DEFENSA PERMANENTES POR AFECTACIONES AL PATRIMONIO CULTURAL DE LA NACIÓN EN BENEFICIO DEL PAÍS

COD.	Actividad Operativa / Inversiones	Ubigeo	U.M.	Prioridad	Meta	PROGRAMACION												Total Anual
						1	2	3	4	5	6	7	8	9	10	11	12	
AOI00136500315	ATENCIÓN DE DENUNCIAS Y OPERATIVOS DE PREVENCIÓN PARA LA DEFENSA DE LOS BIENES PERTENECIENTES AL PATRIMONIO CULTURAL DE LA NACIÓN	080108 : WANCHAQ	530 : BIEN	2 : Alta	Fisico	0.00	0.00	0.00	0.00	0.00	0.00	0.00	0.00	0.00	0.00	0.00	5.00	5.00
					Financiero S/.	13,739.02	22,412.14	10,533.87	12,706.11	13,506.18	13,537.09	28,900.42	19,637.09	19,814.08	29,003.09	29,003.09	38,317.01	251,109.19
AOI00136500316	EJECUCIÓN DE OPERATIVOS CONJUNTOS PARA IDENTIFICACIÓN Y RECUPERACIÓN DE BIENES CULTURALES MUEBLES DAÑADOS/ALTERADOS.	080108 : WANCHAQ	530 : BIEN	2 : Alta	Fisico	0.00	0.00	0.00	0.00	1.00	0.00	0.00	0.00	0.00	0.00	1.00	0.00	2.00
					Financiero S/.	15,037.74	29,848.55	15,058.85	15,037.74	15,037.74	15,037.74	15,037.74	15,037.74	15,037.74	15,037.74	15,037.74	15,037.74	195,284.80
AOI00136500317	ELABORACIÓN DE REPORTE SOBRE BIENES MUEBLES DEL PATRIMONIO CULTURAL SUSTRAÍDOS/SAQUEADOS EN SU JURIDICCIÓN	080108 : WANCHAQ	036 : DOCUMENTO	2 : Alta	Fisico	0.00	0.00	1.00	0.00	0.00	0.00	0.00	0.00	1.00	0.00	0.00	0.00	2.00
					Financiero S/.	0.00	0.00	0.00	500.00	0.00	500.00	204.72	0.00	373.48	0.00	0.00	0.00	1,578.20
AOI00136500319	EMISIÓN DE CERTIFICADOS DE BIENES NO PERTENECIENTES AL PATRIMONIO CULTURAL DE LA NACIÓN CON FINES DE EXPORTACIÓN DE REPLICAS	080108 : WANCHAQ	018 : CERTIFICADO	2 : Alta	Fisico	10.00	10.00	10.00	10.00	10.00	10.00	5.00	5.00	5.00	5.00	5.00	5.00	90.00
					Financiero S/.	26,461.00	52,234.95	26,353.00	26,771.00	26,271.00	26,771.00	26,271.00	26,271.00	26,771.00	26,271.00	26,771.00	26,271.00	343,487.95
AOI00136500320	VERIFICACIÓN Y RECUPERACIÓN DE BIENES CULTURALES EN LOS TERMINALES AÉREOS CON SALIDAS INTERNACIONALES, MARÍTIMOS Y TERRESTRES EN ZONA DE FRONTERA	080108 : WANCHAQ	530 : BIEN	2 : Alta	Fisico	3.00	3.00	5.00	5.00	5.00	5.00	0.00	0.00	0.00	1.00	0.00	1.00	28.00
					Financiero S/.	33,833.00	67,159.22	33,882.42	24,400.00	23,900.00	24,400.00	23,900.00	24,400.00	23,900.00	24,400.00	23,900.00	23,904.22	351,978.86

Unidad Ejecutora : 001365 - MC - CUSCO

Centro de Costo: 4.6 - UNIDAD EJECUTORA DE INVERSIONES

OEI.10 FORTALECER LA APROPIACIÓN SOCIAL Y SALVAGUARDA DEL PATRIMONIO COMO PARTE DE LA IDENTIDAD CULTURAL DE LA POBLACIÓN Y SU TERRITORIO

AEI.10.01 SENSIBILIZACIÓN E INFORMACIÓN PERMANENTE SOBRE CONOCIMIENTOS Y PRÁCTICAS PARA LA APROPIACIÓN SOCIAL Y USO SOSTENIBLE DEL PATRIMONIO CULTURAL ORIENTADA A LA CIUDADANÍA

COD.	Actividad Operativa / Inversiones	Ubigeo	U.M.	Prioridad	Meta	PROGRAMACION												Total Anual
						1	2	3	4	5	6	7	8	9	10	11	12	
AOI00136500621	SENSIBILIZACIÓN - 2095000	080808 : ALTO PICHIGUA	227 : CAPACITACION	1 : Muy Alta	Fisico	0.00	1.00	1.00	1.00	1.00	1.00	1.00	0.00	0.00	0.00	0.00	0.00	6.00
					Financiero S/.	4,500.00	24,500.00	30,000.00	30,000.00	30,000.00	30,000.00	31,000.00	0.00	0.00	0.00	0.00	0.00	180,000.00
AOI00136500622	SENSIBILIZACIÓN - 2133735	080105 : SAN SEBASTIAN	486 : TALLER	1 : Muy Alta	Fisico	0.00	1.00	1.00	1.00	1.00	1.00	1.00	1.00	1.00	1.00	1.00	0.00	10.00
					Financiero S/.	0.00	4,572.26	8,068.69	6,521.27	8,839.76	8,101.85	3,971.17	2,000.00	1,000.00	2,000.00	2,000.00	2,000.00	49,075.00
AOI00136500623	SENSIBILIZACIÓN - 2158471	080807 : SUYCKUTAMBO	227 : CAPACITACION	1 : Muy Alta	Fisico	0.00	1.00	1.00	1.00	1.00	1.00	1.00	1.00	0.00	0.00	0.00	0.00	7.00
					Financiero S/.	0.00	3,979.08	4,973.85	4,973.85	1,989.54	4,973.85	10,000.00	6,500.00	0.00	0.00	0.00	0.00	37,390.17
AOI00136500624	SENSIBILIZACIÓN - 2190225	080607 : SAN PEDRO	486 : TALLER	1 : Muy Alta	Fisico	0.00	1.00	1.00	1.00	1.00	0.00	0.00	0.00	0.00	0.00	0.00	0.00	4.00
					Financiero S/.	4,750.00	4,750.00	4,750.00	4,750.00	0.00	0.00	0.00	0.00	0.00	0.00	0.00	0.00	19,000.00
AOI00136500625	SENSIBILIZACIÓN - 2286693	080101 : CUSCO	227 : CAPACITACION	1 : Muy Alta	Fisico	0.00	1.00	1.00	1.00	1.00	1.00	1.00	1.00	1.00	1.00	1.00	1.00	11.00
					Financiero S/.	4,400.00	6,550.00	6,550.00	6,550.00	6,550.00	6,550.00	10,100.00	6,550.00	6,550.00	6,300.00	6,300.00	0.00	72,950.00
AOI00136500626	SENSIBILIZACIÓN - 2346608	080101 : CUSCO	227 : CAPACITACION	1 : Muy Alta	Fisico	0.00	1.00	1.00	1.00	1.00	1.00	1.00	1.00	1.00	1.00	1.00	1.00	11.00
					Financiero S/.	0.00	0.00	5,946.49	4,583.78	4,498.17	4,310.67	4,310.67	4,310.67	4,310.67	4,310.67	4,026.67	0.00	40,608.46
AOI00136500627	SENSIBILIZACIÓN - 2347200	080106 : SANTIAGO	227 : CAPACITACION	1 : Muy Alta	Fisico	0.00	1.00	1.00	1.00	1.00	1.00	1.00	1.00	1.00	1.00	1.00	0.00	10.00
					Financiero S/.	4,400.00	4,400.00	4,400.00	4,400.00	4,400.00	4,400.00	6,400.00	6,400.00	6,400.00	6,400.00	6,400.00	0.00	58,400.00
AOI00136500628	SENSIBILIZACIÓN - 2400592	080101 : CUSCO	227 : CAPACITACION	1 : Muy Alta	Fisico	0.00	1.00	1.00	1.00	1.00	1.00	1.00	0.00	0.00	0.00	0.00	0.00	6.00
					Financiero S/.	4,400.00	4,400.00	10,400.00	10,400.00	10,400.00	10,400.00	45,157.00	0.00	0.00	0.00	0.00	0.00	95,557.00
AOI00136500629	SENSIBILIZACIÓN - 2445733	080101 : CUSCO	227 : CAPACITACION	1 : Muy Alta	Fisico	0.00	1.00	1.00	1.00	1.00	1.00	1.00	1.00	1.00	1.00	0.00	0.00	9.00
					Financiero S/.	0.00	0.00	1,265.40	10,781.56	8,187.75	7,737.10	8,050.00	36,500.00	78,200.00	78,200.00	0.00	0.00	228,921.81

AOI00136500630	SENSIBILIZACIÓN - 2450850	080106 : SANTIAGO	227 : CAPACITACION	1 : Muy Alta	Fisico	0.00	1.00	1.00	1.00	1.00	1.00	1.00	1.00	0.00	0.00	0.00	0.00	7.00
					Financiero S/.	4,400.00	24,400.00	24,400.00	0.00	34,400.00	34,400.00	5,400.00	4,500.00	4,200.00	0.00	0.00	0.00	136,100.00
AOI00136500631	SENSIBILIZACIÓN - 2467209	080207 : SANGARARA	227 : CAPACITACION	1 : Muy Alta	Fisico	0.00	1.00	1.00	1.00	1.00	1.00	1.00	1.00	1.00	1.00	1.00	0.00	10.00
					Financiero S/.	4,800.00	4,800.00	4,800.00	4,800.00	4,800.00	4,800.00	9,450.00	4,800.00	4,800.00	4,800.00	0.00	0.00	52,650.00
AOI00136500632	SENSIBILIZACIÓN - 2474176	081304 : MACHUPICCHU	227 : CAPACITACION	1 : Muy Alta	Fisico	0.00	0.00	0.00	0.00	3.00	3.00	3.00	3.00	3.00	3.00	0.00	0.00	18.00
					Financiero S/.	0.00	0.00	0.00	0.00	0.00	5,100.00	8,900.00	5,100.00	5,100.00	0.00	0.00	0.00	24,200.00
AOI00136500633	SENSIBILIZACIÓN - 2478557	080908 : SANTA TERESA	227 : CAPACITACION	1 : Muy Alta	Fisico	0.00	1.00	1.00	1.00	1.00	1.00	1.00	1.00	1.00	1.00	0.00	0.00	9.00
					Financiero S/.	5,100.00	8,500.00	8,500.00	8,500.00	8,500.00	8,500.00	9,200.00	500.00	500.00	0.00	0.00	0.00	57,800.00
AOI00136500636	SENSIBILIZACIÓN - 2482150	081101 : PAUCARTAMBO	227 : CAPACITACION	1 : Muy Alta	Fisico	0.00	1.00	1.00	1.00	1.00	1.00	1.00	1.00	1.00	0.00	0.00	0.00	8.00
					Financiero S/.	9,600.00	9,600.00	9,600.00	9,600.00	10,600.00	10,600.00	20,600.00	10,600.00	9,600.00	100,000.00	0.00	0.00	200,400.00
AOI00136500637	SENSIBILIZACIÓN - 2485912	080306 : LIMATAMBO	227 : CAPACITACION	1 : Muy Alta	Fisico	0.00	1.00	0.00	1.00	0.00	0.00	1.00	1.00	1.00	1.00	1.00	0.00	7.00
					Financiero S/.	10,000.00	10,000.00	0.00	0.00	0.00	0.00	500.00	500.00	500.00	500.00	0.00	0.00	22,000.00
AOI00136500638	SENSIBILIZACIÓN - 2485913	080105 : SAN SEBASTIAN	227 : CAPACITACION	1 : Muy Alta	Fisico	0.00	1.00	1.00	1.00	1.00	1.00	1.00	1.00	1.00	1.00	1.00	1.00	11.00
					Financiero S/.	0.00	0.00	0.00	0.00	0.00	0.00	1,000.00	500.00	1,000.00	1,000.00	1,000.00	0.00	4,500.00
AOI00136500639	SENSIBILIZACIÓN - 2485914	081208 : LUCRE	227 : CAPACITACION	1 : Muy Alta	Fisico	0.00	1.00	1.00	1.00	1.00	1.00	1.00	1.00	1.00	1.00	1.00	1.00	11.00
					Financiero S/.	0.00	0.00	0.00	0.00	0.00	20,000.00	20,000.00	20,000.00	20,000.00	19,700.00	20,000.00	0.00	119,700.00
AOI00136500641	SENSIBILIZACIÓN - 2496607	210401 : JULI	227 : CAPACITACION	1 : Muy Alta	Fisico	0.00	1.00	1.00	1.00	1.00	1.00	0.00	0.00	0.00	1.00	0.00	0.00	6.00
					Financiero S/.	0.00	0.00	0.00	0.00	391.54	320.95	8,612.87	8,612.87	1,612.87	8,612.87	0.00	0.00	28,163.97
AOI00136500642	SENSIBILIZACIÓN - 2496978	210807 : ORURILLO	227 : CAPACITACION	1 : Muy Alta	Fisico	0.00	1.00	1.00	1.00	1.00	1.00	1.00	1.00	1.00	1.00	0.00	0.00	9.00
					Financiero S/.	9,600.00	10,600.00	10,600.00	10,600.00	10,600.00	10,600.00	600.00	600.00	600.00	0.00	0.00	0.00	64,400.00
AOI00136500654	SENSIBILIZACION DIFUSION Y PROMOCIÓN DE MANIFESTACIONES CULTURALES - 2462502	080507 : QUEHUE	227 : CAPACITACION		Fisico	0.00	0.00	0.00	0.00	6.00	6.00	6.00	5.00	4.00	6.00	6.00	4.00	43.00
					Financiero S/.	0.00	0.00	0.00	0.00	6,933.13	6,933.13	6,933.13	6,933.13	6,933.13	6,933.13	6,933.12	6,933.10	55,465.00
AOI00136500661	SENSIBILIZACIÓN - 2485597	080508 : TUPAC AMARU	227 : CAPACITACION		Fisico	0.00	0.00	0.00	0.00	3.00	5.00	4.00	5.00	2.00	5.00	6.00	4.00	34.00
					Financiero S/.	0.00	0.00	0.00	0.00	2,950.00	2,950.00	2,950.00	2,950.00	2,950.00	2,950.00	2,950.00	0.00	20,650.00
AOI00136500707	SENSIBILIZACIÓN -2489229	080108 : WANCHAQ	227 : CAPACITACION		Fisico	0.00	0.00	0.00	0.00	0.00	0.00	0.00	0.00	0.00	0.00	0.00	2.00	2.00
					Financiero S/.	0.00	0.00	0.00	0.00	0.00	0.00	0.00	0.00	0.00	3,000.00	10,000.00	10,000.00	23,000.00
AOI00136500711	SENSIBILIZACIÓN - 2516475	080108 : WANCHAQ	227 : CAPACITACION		Fisico	0.00	0.00	0.00	0.00	0.00	0.00	0.00	0.00	0.00	0.00	0.00	2.00	2.00
					Financiero S/.	0.00	0.00	0.00	0.00	0.00	0.00	0.00	0.00	0.00	0.00	0.00	13,000.00	13,000.00
AOI00136500715	SENSIBILIZACIÓN - 2485915	080108 : WANCHAQ	227 : CAPACITACION		Fisico	0.00	0.00	0.00	0.00	0.00	0.00	0.00	0.00	0.00	0.00	0.00	2.00	2.00
					Financiero S/.	0.00	0.00	0.00	0.00	0.00	0.00	0.00	0.00	0.00	0.00	0.00	10,000.00	10,000.00
AOI00136500719	SENSIBILIZACIÓN -2485916	080108 : WANCHAQ	227 : CAPACITACION		Fisico	0.00	0.00	0.00	0.00	0.00	0.00	0.00	0.00	0.00	0.00	0.00	2.00	2.00
					Financiero S/.	0.00	0.00	0.00	0.00	0.00	0.00	0.00	0.00	0.00	0.00	0.00	10,000.00	10,000.00
AOI00136500723	SENSIBILIZACIÓN - 2484474	080108 : WANCHAQ	227 : CAPACITACION		Fisico	0.00	0.00	0.00	0.00	0.00	0.00	0.00	0.00	0.00	0.00	0.00	2.00	2.00
					Financiero S/.	0.00	0.00	0.00	0.00	0.00	0.00	0.00	0.00	0.00	0.00	0.00	10,000.00	10,000.00

OEI.10 FORTALECER LA APROPIACIÓN SOCIAL Y SALVAGUARDA DEL PATRIMONIO COMO PARTE DE LA IDENTIDAD CULTURAL DE LA POBLACIÓN Y SU TERRITORIO

AEI.10.03 MECANISMOS DE ACCESO PARA LA INVESTIGACIÓN OPORTUNOS EN BENEFICIOS DE COLECTIVOS PORTADORES E INVESTIGADORES DEL PATRIMONIO CULTURAL

COD.	Actividad Operativa / Inversiones	Ubigeo	U.M.	Prioridad	Meta	PROGRAMACION												Total Anual
						1	2	3	4	5	6	7	8	9	10	11	12	
AOI00136500346	INVESTIGACIÓN ARQUEOLÓGICA - 2133735	080101 : CUSCO	069 : M2	1 : Muy Alta	Fisico	20.40	20.40	20.40	20.40	20.40	20.40	21.16	20.40	20.40	15.30	15.30	0.00	214.96
					Financiero S/.	0.00	3,713.81	4,642.26	4,642.26	0.00	700.00	6,000.00	6,000.00	5,201.67	10,000.00	10,000.00	0.00	50,900.00
AOI00136500396	INVESTIGACIÓN ARQUEOLÓGICA - 2158471	080101 : CUSCO	069 : M2	1 : Muy Alta	Fisico	7.00	16.00	16.00	16.00	16.00	16.00	18.00	16.00	16.00	16.00	0.00	0.00	153.00
					Financiero S/.	0.00	12,731.13	13,911.55	13,799.66	23,388.13	24,102.46	46,000.00	32,000.00	32,000.00	23,000.00	0.00	0.00	220,932.93
AOI00136500432	INVESTIGACIÓN ARQUEOLÓGICA - 2190225	080101 : CUSCO	069 : M2	1 : Muy Alta	Fisico	18.00	30.00	30.00	30.00	0.00	0.00	0.00	0.00	0.00	0.00	0.00	0.00	108.00
					Financiero S/.	13,830.00	13,850.00	13,850.00	35,000.00	0.00	0.00	0.00	0.00	0.00	0.00	0.00	0.00	76,530.00
AOI00136500479	INVESTIGACIÓN ARQUEOLÓGICA - 2234949	080101 : CUSCO	069 : M2	1 : Muy Alta	Fisico	8.85	12.27	12.27	12.27	12.27	12.27	8.45	8.45	25.35	25.35	25.35	0.00	163.15
					Financiero S/.	18,000.00	18,000.00	18,000.00	25,000.00	25,000.00	25,000.00	15,000.00	0.00	24,000.00	24,000.00	24,000.00	24,000.00	240,000.00
AOI00136500505	INVESTIGACIÓN ARQUEOLÓGICA - 2346608	080101 : CUSCO	069 : M2	1 : Muy Alta	Fisico	2.00	3.00	3.00	3.00	3.00	3.00	4.00	3.00	3.00	3.00	3.00	0.00	33.00
					Financiero S/.	0.00	0.00	0.00	0.00	0.00	0.00	10,500.00	10,500.00	10,500.00	10,500.00	10,784.00	10,784.00	63,568.00
AOI00136500520	INVESTIGACIÓN ARQUEOLÓGICA - 2400592	081005 : HUANOQUITE	069 : M2	1 : Muy Alta	Fisico	39.41	44.90	44.90	44.90	44.90	44.90	58.20	44.90	0.00	0.00	0.00	0.00	367.01
					Financiero S/.	23,700.00	23,700.00	23,700.00	23,700.00	23,700.00	23,700.00	35,000.00	140,598.00	0.00	0.00	0.00	0.00	317,798.00
AOI00136500526	INVESTIGACIÓN ARQUEOLÓGICA - 2445733	080101 : CUSCO	069 : M2	1 : Muy Alta	Fisico	3.00	3.00	3.00	3.00	3.00	3.00	6.00	4.00	4.00	4.00	0.00	0.00	36.00
					Financiero S/.	0.00	13,635.52	30,511.27	30,715.55	41,576.57	41,450.96	39,000.00	112,205.00	145,000.00	145,000.00	0.00	0.00	599,094.87
AOI00136500553	INVESTIGACIÓN ARQUEOLÓGICA - 2478557	080908 : SANTA TERESA	069 : M2	1 : Muy Alta	Fisico	2.00	5.00	5.00	5.00	5.00	5.00	16.00	5.00	3.00	0.00	0.00	0.00	51.00
					Financiero S/.	20,000.00	49,500.00	49,500.00	49,500.00	49,500.00	49,500.00	48,900.00	49,500.00	89,000.00	20,000.00	0.00	0.00	474,900.00
AOI00136500576	INVESTIGACIÓN ARQUEOLÓGICA -2485912	080306 : LIMATAMBO	069 : M2	1 : Muy Alta	Fisico	25.95	71.84	71.84	71.84	71.84	71.84	104.79	71.84	71.84	0.00	0.00	0.00	633.62
					Financiero S/.	10,000.00	10,000.00	10,000.00	10,000.00	10,000.00	10,000.00	50,000.00	110,000.00	110,000.00	110,000.00	0.00	0.00	440,000.00
AOI00136500582	INVESTIGACION ARQUEOLOGICA - 2485913	080105 : SAN SEBASTIAN	069 : M2	1 : Muy Alta	Fisico	21.00	27.00	21.00	21.00	21.00	21.00	21.00	31.00	21.00	21.00	0.00	0.00	226.00
					Financiero S/.	0.00	33,266.47	52,961.07	45,296.52	41,353.77	10,106.84	10,106.84	9,750.00	82,862.00	82,862.00	84,862.00	0.00	453,427.51
AOI00136500588	INVESTIGACIÓN ARQUEOLOGICA -2485914	081208 : LUCRE	069 : M2	1 : Muy Alta	Fisico	56.00	100.80	100.80	100.80	100.80	100.80	135.20	100.80	100.80	0.00	0.00	0.00	896.80
					Financiero S/.	10,000.00	10,000.00	10,000.00	10,000.00	10,000.00	10,000.00	70,000.00	70,000.00	0.00	0.00	0.00	0.00	200,000.00
AOI00136500650	INVESTIGACIÓN E INTERPRETACIÓN CULTURAL PUENTE QESWACHACA EN EL CONTEXTO DE ITINERARIO CULTURAL - 2462502	080507 : QUEHUE	069 : M2		Fisico	0.00	0.00	0.00	0.00	1.00	1.00	1.00	1.00	1.00	1.00	1.00	1.00	8.00
					Financiero S/.	0.00	0.00	0.00	0.00	15,532.50	15,532.50	15,532.50	15,532.50	15,532.50	15,532.50	15,532.50	15,532.50	124,260.00

AOI00136500651	CONSERVACIÓN Y PROTECCIÓN DEL BIEN CULTURALS MUEBLES - 2462502	080507 : QUEHUE	069 : M2	Fisico	0.00	0.00	0.00	0.00	54.00	55.00	54.00	55.00	54.00	55.00	54.00	54.00	435.00
				Financiero S/.	0.00	0.00	0.00	0.00	139,755.50	139,755.50	139,755.50	139,755.50	139,755.50	139,755.50	139,755.50	385,805.50	1,364,094.00
AOI00136500652	ADECUACIÓN DEL ENTORNO NATURAL - 2462502	080507 : QUEHUE	069 : M2	Fisico	0.00	0.00	0.00	0.00	98.00	100.00	102.00	98.00	100.00	98.00	102.00	102.00	800.00
				Financiero S/.	0.00	0.00	0.00	0.00	15,734.75	15,734.75	15,734.75	15,734.75	15,734.75	15,734.75	15,734.75	15,734.75	125,878.00
AOI00136500659	INVESTIGACION ARQUEOLOGICA - 2485597	080508 : TUPAC AMARU	069 : M2	Fisico	0.00	0.00	0.00	0.00	1.00	1.00	1.00	1.00	1.00	1.00	1.00	1.00	8.00
				Financiero S/.	0.00	0.00	0.00	0.00	7,217.88	7,217.88	7,217.88	7,217.88	7,217.88	7,217.88	7,217.83	0.00	50,525.11
AOI00136500690	INVESTIGACION ARQUEOLOGICA - 2516475	080108 : WANCHAQ	069 : M2	Fisico	0.00	0.00	0.00	0.00	0.00	0.00	0.00	0.00	0.00	0.00	0.00	438.80	438.80
				Financiero S/.	0.00	0.00	0.00	0.00	0.00	0.00	0.00	0.00	0.00	10,000.00	50,000.00	40,000.00	100,000.00
AOI00136500691	CONSERVACIÓN Y RECUPERACIÓN DE LA ESTRUCTURA ARQUITECTONICA - 2516475	080108 : WANCHAQ	069 : M2	Fisico	0.00	0.00	0.00	0.00	0.00	0.00	0.00	0.00	0.00	0.00	0.00	45.74	45.74
				Financiero S/.	0.00	0.00	0.00	0.00	0.00	0.00	0.00	0.00	0.00	0.00	0.00	195,000.00	195,000.00
AOI00136500692	INVESTIGACION ARQUEOLOGICA - 2485915	080108 : WANCHAQ	069 : M2	Fisico	0.00	0.00	0.00	0.00	0.00	0.00	0.00	0.00	0.00	0.00	0.00	438.80	438.80
				Financiero S/.	0.00	0.00	0.00	0.00	0.00	0.00	0.00	0.00	0.00	0.00	0.00	65,000.00	65,000.00
AOI00136500694	INVESTIGACION ARQUEOLOGICA - 2485916	080108 : WANCHAQ	069 : M2	Fisico	0.00	0.00	0.00	0.00	0.00	0.00	0.00	0.00	0.00	0.00	0.00	430.80	430.80
				Financiero S/.	0.00	0.00	0.00	0.00	0.00	0.00	0.00	0.00	0.00	0.00	0.00	70,000.00	70,000.00
AOI00136500696	INVESTIGACION ARQUEOLOGICA - 2484474	080108 : WANCHAQ	069 : M2	Fisico	0.00	0.00	0.00	0.00	0.00	0.00	0.00	0.00	0.00	0.00	0.00	438.80	438.80
				Financiero S/.	0.00	0.00	0.00	0.00	0.00	0.00	0.00	0.00	0.00	0.00	0.00	75,000.00	75,000.00

OEI.11 OPTIMIZAR LA PREVENCIÓN DE LA AFECTACIÓN DEL PATRIMONIO CULTURAL DE LA NACIÓN

AEI.11.04 PROTECCIÓN PERMANENTE A LOS BIENES DEL PATRIMONIO CULTURAL DE LA NACIÓN A FAVOR DE LA CIUDADANÍA.

COD.	Actividad Operativa / Inversiones	Ubigeo	U.M.	Prioridad	Meta	PROGRAMACION												Total Anual
						1	2	3	4	5	6	7	8	9	10	11	12	
AOI00136500334	RECUPERACIÓN DE LAS ESTRUCTURAS ARQUEOLÓGICAS Y ARQUITECTÓNICAS - 2095000	080101 : CUSCO	069 : M2	1 : Muy Alta	Fisico	399.76	799.52	799.52	799.52	1,022.73	799.52	1,022.73	799.52	799.52	700.00	400.00	0.00	8,342.34
					Financiero S/.	45,000.00	105,000.00	105,000.00	105,000.00	105,000.00	105,000.00	138,500.00	105,000.00	105,000.00	210,500.00	120,000.00	293,650.00	1,542,650.00
AOI00136500347	RECUPERACIÓN ARQUITECTÓNICA - 2133735	080101 : CUSCO	069 : M2	1 : Muy Alta	Fisico	139.02	568.78	568.78	568.78	568.78	568.78	779.14	568.78	568.78	334.12	334.12	0.00	5,567.86
					Financiero S/.	0.00	83,696.35	154,586.11	220,572.84	234,112.99	208,708.51	132,350.00	112,350.00	112,350.00	284,729.20	418,000.00	418,000.00	2,379,456.00
AOI00136500367	ADECUACIÓN DEL ENTORNO DE RECUPERACIÓN - 2158471	080101 : CUSCO	069 : M2	1 : Muy Alta	Fisico	18.58	35.61	35.61	35.61	35.61	35.61	37.16	35.61	35.61	35.61	20.00	0.00	360.62
					Financiero S/.	0.00	0.00	11,816.13	11,267.86	10,429.81	11,567.12	33,800.00	23,000.00	53,000.00	57,000.00	20,000.00	0.00	231,880.92
AOI00136500397	RESTAURACIÓN DE ESTRUCTURAS - 2158471	080101 : CUSCO	069 : M2	1 : Muy Alta	Fisico	881.00	2,116.00	2,116.00	2,116.00	2,116.00	2,116.00	3,326.00	2,116.00	2,116.00	2,116.00	900.00	0.00	22,035.00
					Financiero S/.	0.00	49,704.44	77,867.62	106,759.44	118,936.96	116,999.61	118,400.00	118,400.00	118,400.00	200,400.00	85,700.00	373,800.00	1,485,368.07
AOI00136500429	CONSERVACIÓN ARQUITECTÓNICA DEL MONUMENTO PRE HISPÁNICO - 2190225	080101 : CUSCO	069 : M2	1 : Muy Alta	Fisico	108.52	290.77	290.77	153.22	0.00	0.00	0.00	0.00	0.00	0.00	0.00	0.00	843.28
					Financiero S/.	22,000.00	22,000.00	22,000.00	22,000.00	0.00	0.00	0.00	0.00	0.00	0.00	0.00	0.00	88,000.00
AOI00136500431	RECUPERACIÓN DEL PAISAJE CULTURAL - 2190225	080101 : CUSCO	069 : M2	1 : Muy Alta	Fisico	17.81	17.81	17.81	17.81	0.00	0.00	0.00	0.00	0.00	0.00	0.00	0.00	71.24
					Financiero S/.	11,500.00	11,500.00	11,500.00	11,500.00	0.00	0.00	0.00	0.00	0.00	0.00	0.00	0.00	46,000.00
AOI00136500446	ADECUACIÓN DEL ENTORNO NATURAL - 2234943	080101 : CUSCO	069 : M2	1 : Muy Alta	Fisico	162.08	262.08	0.00	0.00	0.00	0.00	16.08	16.08	16.08	16.08	16.08	0.00	504.56
					Financiero S/.	0.00	0.00	0.00	0.00	0.00	17,900.00	17,900.00	17,900.00	57,900.00	57,900.00	57,900.00	57,400.00	284,800.00
AOI00136500448	CONSERVACIÓN DE ESTRUCTURAS PRE HISPÁNICAS - 2234943	080101 : CUSCO	069 : M2	1 : Muy Alta	Fisico	40.66	266.71	0.00	0.00	0.00	0.00	4.00	4.00	4.00	4.00	4.00	0.00	327.37
					Financiero S/.	0.00	0.00	0.00	0.00	0.00	45,600.00	75,100.00	75,100.00	145,100.00	175,100.00	164,811.42	119,611.00	800,422.42
AOI00136500455	CONSERVACIÓN Y RESTAURACIÓN DE ESTRUCTURAS - 2234945	080101 : CUSCO	069 : M2	1 : Muy Alta	Fisico	0.00	219.40	504.86	498.63	698.08	1,001.63	681.26	0.00	760.42	0.00	0.00	0.00	4,364.28
					Financiero S/.	0.00	0.00	0.00	80,000.00	112,000.00	160,700.00	35,000.00	105,903.00	132,888.00	0.00	0.00	0.00	626,491.00
AOI00136500470	ADECUACIÓN DEL ENTORNO PAISAJÍSTICO - 2234949	080101 : CUSCO	069 : M2	1 : Muy Alta	Fisico	65.68	149.28	149.28	149.28	149.28	149.28	98.22	98.22	294.66	294.66	294.66	0.00	1,892.50
					Financiero S/.	5,500.00	5,500.00	5,500.00	12,500.00	12,500.00	12,500.00	9,500.00	0.00	27,333.34	27,333.34	27,333.34	27,333.35	172,833.37
AOI00136500473	CONSERVACIÓN Y RESTAURACIÓN DE ESTRUCTURAS - 2234949	080101 : CUSCO	069 : M2	1 : Muy Alta	Fisico	90.06	233.97	233.97	233.97	233.97	233.97	133.24	133.24	399.72	399.72	399.72	0.00	2,725.55
					Financiero S/.	26,300.00	26,300.00	74,300.00	84,300.00	84,300.00	84,300.00	66,800.00	0.00	127,866.68	127,866.68	177,866.65	172,333.35	1,052,533.36
AOI00136500499	CONSTRUCCIÓN DE OBRA NUEVA DE LA CASA DE LA CULTURA - 2286693	080101 : CUSCO	069 : M2	1 : Muy Alta	Fisico	12.76	29.46	29.46	29.46	29.46	29.46	42.44	29.46	29.46	39.46	39.46	39.46	379.80
					Financiero S/.	21,000.00	57,450.00	57,450.00	57,450.00	57,450.00	57,450.00	69,700.00	57,450.00	107,450.00	107,450.00	157,450.00	107,450.00	915,200.00
AOI00136500500	MITIGACIÓN DE IMPACTO AMBIENTAL - 2286693	080101 : CUSCO	069 : M2	1 : Muy Alta	Fisico	1.00	1.00	1.00	1.00	1.00	1.00	1.00	1.00	1.00	1.00	1.00	1.00	12.00
					Financiero S/.	8,000.00	19,500.00	19,500.00	19,500.00	19,500.00	19,500.00	21,311.00	19,500.00	19,500.00	19,500.00	119,500.00	119,194.00	424,005.00
AOI00136500501	RESTAURACIÓN DE LA CASA DE LA CULTURA - 2286693	080101 : CUSCO	069 : M2	1 : Muy Alta	Fisico	20.43	46.36	46.36	46.36	46.36	46.36	78.65	46.36	46.36	56.36	56.36	56.36	592.68
					Financiero S/.	21,450.00	61,350.00	61,350.00	61,350.00	61,350.00	61,350.00	111,050.00	61,350.00	86,350.00	86,350.00	91,350.00	90,000.00	854,650.00
AOI00136500506	CONSERVACIÓN Y RECUPERACIÓN DE ESTRUCTURAS - 2346608	080101 : CUSCO	069 : M2	1 : Muy Alta	Fisico	14.96	55.47	55.47	55.47	55.47	55.47	103.10	55.47	65.47	55.47	65.47	0.00	637.29
					Financiero S/.	0.00	51,010.44	114,552.84	77,834.28	67,820.67	73,392.95	57,820.00	57,820.00	87,820.00	87,820.00	130,232.00	120,787.00	926,910.18
AOI00136500507	CONSERVACIÓN Y RESTAURACIÓN DE ELEMENTOS ARTÍSTICOS, ARQUITECTÓNICOS Y BIENES CULTURALES MUEBLES - 2346608	080101 : CUSCO	069 : M2	1 : Muy Alta	Fisico	188.75	213.23	213.23	213.23	213.23	213.23	219.35	213.23	223.23	213.23	323.23	0.00	2,447.17
					Financiero S/.	0.00	56,635.53	87,607.02	64,993.72	62,978.48	63,068.37	52,600.00	56,600.00	96,980.00	79,728.12	179,745.00	166,778.00	967,714.24
AOI00136500508	MITIGACIÓN DE IMPACTO AMBIENTAL - 2346608	080101 : CUSCO	069 : M2	1 : Muy Alta	Fisico	0.00	6.00	6.00	6.00	6.00	6.00	8.00	6.00	6.00	6.00	6.00	0.00	62.00
					Financiero S/.	0.00	0.00	4,442.56	102.32	0.00	0.00	9,500.00	9,500.00	9,500.00	9,500.00	9,500.00	9,500.00	61,544.88
AOI00136500514	CONSERVACIÓN Y RESTAURACIÓN DE ELEMENTOS ARTÍSTICOS, ARQUITECTÓNICOS Y BIENES CULTURALES MUEBLES - 2347200	080106 : SANTIAGO	069 : M2	1 : Muy Alta	Fisico	8.92	13.55	13.55	13.55	13.55	13.55	23.18	23.18	23.18	23.18	23.18	0.00	192.57
					Financiero S/.	10,500.00	19,000.00	19,000.00	19,000.00	19,000.00	25,000.00	53,900.00	53,900.00	53,900.00	53,900.00	59,037.00	0.00	386,137.00
AOI00136500515	CONSERVACIÓN Y RESTAURACIÓN DE ESTRUCTURAS - 2347200	080106 : SANTIAGO	069 : M2	1 : Muy Alta	Fisico	52.63	242.28	242.28	242.28	242.28	242.28	288.13	288.13	288.13	288.13	288.13	0.00	2,704.68
					Financiero S/.	57,100.00	77,450.00	77,450.00	77,450.00	77,450.00	77,450.00	114,850.00	114,850.00	114,850.00	114,850.00	214,850.00	78,600.00	1,197,200.00
AOI00136500516	MITIGACIÓN DE IMPACTO AMBIENTAL - 2347200	080106 : SANTIAGO	069 : M2	1 : Muy Alta	Fisico	127.28	127.28	127.28	127.28	127.28	127.28	187.17	187.17	187.17	187.17	187.17	0.00	1,699.53
					Financiero S/.	8,500.00	8,500.00	8,500.00	8,500.00	8,500.00	8,500.00	10,500.00	10,500.00	10,500.00	10,500.00	10,500.00	0.00	103,500.00

AOI00136500521	CONSERVACIÓN Y RESTAURACIÓN DEL CAMINO PREHISPÁNICO - 2400592	081005 : HUANOQUITE	069 : M2	1 : Muy Alta	Fisico	590.64	1,750.59	1,750.59	1,750.59	1,750.59	1,750.59	2,564.37	1,750.59	1,750.59	1,950.59	0.00	0.00	17,359.73
					Financiero S/.	80,400.00	80,400.00	102,800.00	116,700.00	116,700.00	116,700.00	146,300.00	84,800.00	128,000.00	116,238.00	124,300.00	0.00	1,213,338.00
AOI00136500527	ADECUACIÓN DEL ENTORNO NATURAL - 2445733	080101 : CUSCO	069 : M2	1 : Muy Alta	Fisico	117.07	158.32	158.32	158.32	158.32	158.32	319.99	258.32	258.32	258.32	0.00	0.00	2,003.62
					Financiero S/.	0.00	6,264.01	17,157.16	17,215.94	51,642.05	82,295.46	28,700.00	114,200.00	148,500.00	148,500.00	0.00	0.00	614,474.62
AOI00136500528	CONSERVACIÓN Y RESTAURACIÓN DEL CAMINO RITUAL - 2445733	080101 : CUSCO	069 : M2	1 : Muy Alta	Fisico	10.94	33.55	33.55	33.55	33.55	33.55	67.98	63.55	63.55	63.55	0.00	0.00	437.32
					Financiero S/.	0.00	36,172.19	93,380.13	90,001.96	143,024.62	139,791.77	60,500.00	149,200.00	149,600.00	149,600.00	100,000.00	0.00	1,111,270.67
AOI00136500532	CONSERVACIÓN Y RESTAURACIÓN DE ELEMENTOS ARTÍSTICOS, ARQUITECTÓNICOS Y BIENES CULTURALES MUEBLES - 2450850	080106 : SANTIAGO	069 : M2	1 : Muy Alta	Fisico	3.40	5.83	3.05	0.00	5.83	5.83	5.83	5.83	0.00	0.00	26.52	0.00	62.12
					Financiero S/.	12,500.00	21,400.00	21,400.00	0.00	41,400.00	41,400.00	80,000.00	83,000.00	15,000.00	3,000.00	0.00	0.00	319,100.00
AOI00136500533	CONSERVACIÓN Y RESTAURACIÓN DE ESTRUCTURAS - 2450850	080106 : SANTIAGO	069 : M2	1 : Muy Alta	Fisico	33.79	86.70	16.83	0.00	86.70	86.70	86.70	86.70	0.00	0.00	0.00	0.00	484.12
					Financiero S/.	21,980.00	72,050.00	38,020.00	0.00	92,050.00	92,050.00	49,651.00	65,000.00	40,000.00	1,700.00	98,460.00	0.00	570,961.00
AOI00136500534	MITIGACIÓN DE IMPACTO AMBIENTAL - 2450850	080101 : CUSCO	069 : M2	1 : Muy Alta	Fisico	0.99	6.00	7.00	0.00	6.00	6.00	6.00	6.00	0.00	0.00	0.00	0.00	37.99
					Financiero S/.	7,500.00	12,500.00	12,500.00	0.00	22,500.00	22,500.00	9,300.00	11,800.00	1,150.00	0.00	0.00	0.00	99,750.00
AOI00136500540	CONSTRUCCIÓN DE INFRAESTRUCTURA - 2467209	080207 : SANGARARA	069 : M2	1 : Muy Alta	Fisico	23.38	41.00	41.00	41.00	41.00	41.00	45.00	41.00	41.00	90.00	0.00	0.00	445.38
					Financiero S/.	24,800.00	43,500.00	43,500.00	43,500.00	43,500.00	43,500.00	52,400.00	116,500.00	159,500.00	253,500.00	0.00	0.00	824,200.00
AOI00136500541	EVALUACIÓN ARQUEOLÓGICA - 2467209	080207 : SANGARARA	069 : M2	1 : Muy Alta	Fisico	69.52	349.03	349.03	349.03	349.03	349.03	361.02	0.00	0.00	0.00	0.00	0.00	2,175.69
					Financiero S/.	10,500.00	60,800.00	60,800.00	60,800.00	60,800.00	60,800.00	110,050.00	0.00	0.00	0.00	0.00	0.00	424,550.00
AOI00136500542	MITIGACIÓN DE IMPACTO AMBIENTAL - 2467209	080207 : SANGARARA	069 : M2	1 : Muy Alta	Fisico	203.97	203.97	203.97	203.97	203.97	203.97	295.76	0.00	0.00	0.00	0.00	0.00	1,519.58
					Financiero S/.	6,000.00	10,000.00	10,000.00	10,000.00	10,000.00	10,000.00	14,600.00	0.00	0.00	0.00	0.00	0.00	70,600.00
AOI00136500547	MITIGACIÓN DE IMPACTO AMBIENTAL - 2474176	081304 : MACHUPICCHU	069 : M2	1 : Muy Alta	Fisico	0.00	0.00	0.00	0.00	0.00	64.52	64.52	64.52	64.52	64.52	0.00	0.00	322.60
					Financiero S/.	0.00	0.00	0.00	0.00	0.00	12,500.00	12,500.00	12,500.00	12,500.00	0.00	0.00	0.00	50,000.00
AOI00136500548	RECUPERACIÓN DE LAS CONDICIONES FÍSICAS Y LOGÍSTICAS PARA BRINDAR SERVICIOS CULTURALES - 2474176	081304 : MACHUPICCHU	069 : M2	1 : Muy Alta	Fisico	0.00	0.00	0.00	0.00	0.00	13.94	17.23	13.94	13.94	13.94	13.94	0.00	86.93
					Financiero S/.	0.00	0.00	0.00	0.00	0.00	180,000.00	101,540.00	180,000.00	180,000.00	168,260.00	0.00	0.00	809,800.00
AOI00136500549	RECUPERACIÓN DEL CAMINO PEATONAL - 2474176	081304 : MACHUPICCHU	069 : M2	1 : Muy Alta	Fisico	0.00	0.00	0.00	0.00	0.00	83.69	83.69	83.69	83.69	83.69	0.00	0.00	418.45
					Financiero S/.	0.00	0.00	0.00	0.00	0.00	19,800.00	19,800.00	19,800.00	19,800.00	0.00	0.00	0.00	79,200.00
AOI00136500554	ADECUACIÓN DEL ENTORNO NATURAL - 2478557	080908 : SANTA TERESA	069 : M2	1 : Muy Alta	Fisico	176.33	215.51	215.51	215.51	215.51	215.51	244.25	215.51	196.33	0.00	0.00	0.00	1,909.97
					Financiero S/.	13,500.00	16,500.00	16,500.00	16,500.00	16,500.00	16,500.00	18,700.00	500.00	3,100.00	3,500.00	0.00	0.00	121,800.00
AOI00136500555	CONSERVACIÓN DE ESTRUCTURAS PRE HISPÁNICAS - 2478557	080908 : SANTA TERESA	069 : M2	1 : Muy Alta	Fisico	52.99	120.53	120.53	120.53	120.53	120.53	208.90	120.53	95.15	0.00	0.00	0.00	1,080.22
					Financiero S/.	14,600.00	78,700.00	78,700.00	78,700.00	78,700.00	78,700.00	136,400.00	98,700.00	130,100.00	116,500.00	269,750.00	0.00	1,159,550.00
AOI00136500559	IMPLEMENTACION DE EQUIPAMIENTO - 2481991	080101 : CUSCO	615 : KIT	1 : Muy Alta	Fisico	0.00	0.00	0.00	0.00	0.00	0.00	0.00	0.00	0.00	0.00	0.00	1.00	1.00
					Financiero S/.	15,500.00	15,500.00	15,500.00	15,500.00	15,500.00	15,500.00	15,805.42	14,833.33	0.00	0.00	27,916.25	0.00	151,555.00
AOI00136500571	CONSERVACIÓN DE LA INFRAESTRUCTURA - 2482150	081101 : PAUCARTAMBO	069 : M2	1 : Muy Alta	Fisico	25.95	71.84	71.84	71.84	71.84	71.84	104.79	71.84	35.00	0.00	0.00	0.00	596.78
					Financiero S/.	31,500.00	31,500.00	31,500.00	31,500.00	87,200.00	87,200.00	127,200.00	87,200.00	145,200.00	145,200.00	123,150.00	0.00	928,350.00
AOI00136500572	CONSERVACIÓN Y RESTAURACIÓN DE ELEMENTOS ARTÍSTICOS, ARQUITECTÓNICOS Y BIENES CULTURALES MUEBLES - 2482150	081101 : PAUCARTAMBO	069 : M2	1 : Muy Alta	Fisico	2.49	4.99	4.99	4.99	4.99	4.99	5.99	4.99	2.00	0.00	0.00	0.00	40.42
					Financiero S/.	28,000.00	28,000.00	28,000.00	28,000.00	56,300.00	56,300.00	56,300.00	56,300.00	130,300.00	144,400.00	0.00	0.00	611,900.00
AOI00136500577	CONSERVACIÓN DE ESTRUCTURAS PRE HISPANICAS -2485912	080306 : LIMATAMBO	069 : M2	1 : Muy Alta	Fisico	2.49	4.99	4.99	4.99	4.99	4.99	5.99	4.99	4.99	0.00	0.00	0.00	43.41
					Financiero S/.	10,000.00	10,000.00	10,000.00	10,000.00	10,000.00	10,000.00	50,000.00	110,000.00	110,000.00	110,000.00	0.00	0.00	440,000.00
AOI00136500578	ADECUACIÓN CONDICIONES DEL ENTORNO NATURAL -2485912	080306 : LIMATAMBO	069 : M2	1 : Muy Alta	Fisico	19.00	21.00	21.00	21.00	21.00	21.00	41.00	21.00	21.00	0.00	0.00	0.00	207.00
					Financiero S/.	10,000.00	10,000.00	6,400.00	10,000.00	10,000.00	10,000.00	50,000.00	110,000.00	110,000.00	103,600.00	50,000.00	0.00	480,000.00
AOI00136500583	CONSERVACIÓN DE ESTRUCTURAS PRE HISPÁNICAS - 2485913	080105 : SAN SEBASTIAN	069 : M2	1 : Muy Alta	Fisico	56.00	57.00	56.00	56.00	56.00	56.00	56.00	56.00	56.00	56.00	0.00	0.00	561.00
					Financiero S/.	0.00	45,514.16	97,227.65	89,232.62	93,232.11	134,113.78	5,106.84	105,000.00	205,000.00	205,000.00	205,082.69	206,700.00	1,391,209.85
AOI00136500584	ADECUACIÓN CONDICIONES DEL ENTORNO NATURAL - 2485913	080105 : SAN SEBASTIAN	069 : M2	1 : Muy Alta	Fisico	16.00	26.00	24.00	16.00	16.00	16.00	16.00	18.00	18.00	18.00	0.00	0.00	184.00
					Financiero S/.	0.00	3,308.91	6,352.53	6,062.91	6,312.75	5,817.44	5,817.44	5,816.69	120,000.00	120,000.00	119,741.43	0.00	399,230.10
AOI00136500589	CONSERVACIÓN DE ESTRUCTURAS PRE HISPANICAS -2485914	081208 : LUCRE	069 : M2	1 : Muy Alta	Fisico	98.00	176.40	176.40	176.40	176.40	176.40	205.12	176.40	176.40	176.40	0.00	0.00	1,714.32
					Financiero S/.	10,000.00	10,000.00	10,000.00	10,000.00	10,000.00	10,000.00	70,000.00	70,000.00	379,900.00	300,000.00	312,050.00	0.00	1,191,950.00
AOI00136500590	ADECUACIÓN CONDICIONES DEL ENTORNO NATURAL -2485914	081208 : LUCRE	069 : M2	1 : Muy Alta	Fisico	67.00	120.60	120.60	120.60	120.60	120.60	185.32	120.60	120.60	120.60	0.00	0.00	1,217.12
					Financiero S/.	12,000.00	12,000.00	12,000.00	12,000.00	12,000.00	12,000.00	71,400.00	72,000.00	72,000.00	200,000.00	0.00	0.00	487,400.00
AOI00136500599	CONSERVACION Y RECUPERACION DE LA ESTRUCTURA -2494488	081007 : PACCARITAMBO	069 : M2	1 : Muy Alta	Fisico	12.00	32.00	32.00	32.00	32.00	10.00	0.00	0.00	0.00	0.00	0.00	0.00	150.00
					Financiero S/.	0.00	0.00	35,202.34	44,984.75	80,474.62	16,441.40	38,441.40	0.00	0.00	0.00	0.00	0.00	215,544.51
AOI00136500604	CONSERVACIÓN Y RECUPERACIÓN DE LAS ESTRUCTURAS ARQUITECTÓNICAS -2496607	210401 : JULI	069 : M2	1 : Muy Alta	Fisico	25.95	71.84	71.84	71.84	71.84	71.84	104.79	116.79	71.84	0.00	0.00	0.00	678.57
					Financiero S/.	0.00	0.00	92,036.16	116,106.64	248,739.71	178,612.87	128,612.87	188,612.87	229,822.00	273,000.00	500,250.00	0.00	1,955,793.12
AOI00136500606	CONSERVACIÓN DE BIENES ARTÍSTICOS, ARQUITECTÓNICOS Y BIENES CULTURALES MUEBLES DEL MONUMENTO. -2496607	210401 : JULI	069 : M2	1 : Muy Alta	Fisico	19.00	21.00	21.00	21.00	21.00	21.00	21.00	0.00	0.00	0.00	0.00	0.00	145.00
					Financiero S/.	0.00	0.00	25,134.55	31,616.63	51,602.47	32,651.87	26,239.34	108,270.00	0.00	0.00	0.00	0.00	275,514.86
AOI00136500610	CONSERVACIÓN Y RECUPERACIÓN DE LAS ESTRUCTURAS ARQUITECTÓNICAS -2496978	210807 : ORURILLO	069 : M2	1 : Muy Alta	Fisico	71.84	103.00	71.66	104.70	71.84	104.79	104.79	104.79	0.00	0.00	0.00	0.00	737.41
					Financiero S/.	6,400.00	6,400.00	6,400.00	6,400.00	6,400.00	6,400.00	56,300.00	156,200.00	152,000.00	0.00	0.00	0.00	402,900.00
AOI00136500611	CONSERVACIÓN DEL ESPACIO EXTERIOR Y AMBIENTAL -2496978	210807 : ORURILLO	069 : M2	1 : Muy Alta	Fisico	2.49	4.99	4.99	4.99	4.99	4.99	5.99	6.00	4.99	0.00	0.00	0.00	44.42
					Financiero S/.	28,000.00	56,300.00	56,300.00	56,300.00	56,300.00	56,300.00	300.00	300.00	200,000.00	0.00	0.00	0.00	510,100.00
AOI00136500612	CONSERVACIÓN DE BIENES ARTÍSTICOS, ARQUITECTÓNICOS Y BIENES CULTURALES MUEBLES DEL MONUMENTO. -2496978	210807 : ORURILLO	069 : M2	1 : Muy Alta	Fisico	19.00	21.00	21.00	21.00	21.00	21.00	41.00	31.00	25.00	0.00	0.00	0.00	221.00
					Financiero S/.	26,500.00	82,200.00	82,200.00	82,200.00	82,200.00	82,200.00	122,200.00	82,200.00	170,000.00	30,000.00	0.00	0.00	841,900.00
AOI00136500615	CONSERVACIÓN Y RECUPERACIÓN DE LAS ESTRUCTURAS ARQUITECTÓNICAS. - 2511928	210809 : UMACHIRI	069 : M2	1 : Muy Alta	Fisico	21.00	29.00	39.00	39.00	10.00	10.00	39.00	39.00	60.00	0.00	0.00	0.00	286.00
					Financiero S/.	0.00	0.00	55,211.48	63,900.72	124,137.86	155,024.48	156,699.38	107,063.89	257,386.00	0.00	0.00	0.00	919,423.81

AOI00136500616	CONSERVACIÓN DE BIENES ARTÍSTICOS, ARQUITECTÓNICOS Y BIENES CULTURALES MUEBLES DEL MONUMENTO - 2511928	210809 : UMACHIRI	069 : M2	1 : Muy Alta	Fisico	56.00	95.00	95.00	95.00	95.00	95.00	0.00	0.00	0.00	0.00	0.00	0.00	531.00
					Financiero S/.	0.00	0.00	53,921.95	67,402.28	87,039.28	69,092.28	97,702.28	84,841.93	282,055.48	210,000.00	0.00	0.00	952,055.48
AOI00136500660	CONSERVACIÓN Y RECUPERACIÓN DE LA ESTRUCTURA ARQUITECTONICA - 2485597	080508 : TUPAC AMARU	069 : M2		Fisico	0.00	0.00	0.00	0.00	156.00	158.00	157.00	158.00	158.00	158.00	158.00	158.00	1,261.00
					Financiero S/.	0.00	0.00	0.00	0.00	85,649.38	85,649.38	85,649.38	85,649.38	85,649.38	85,649.38	85,649.35	0.00	599,545.63
AOI00136500664	CONSEVACIÓN DE OBRAS DE ARTE BIENES MUEBLES E INMUEBLES - 2485597	080508 : TUPAC AMARU	069 : M2		Fisico	0.00	0.00	0.00	0.00	3.00	3.00	3.00	3.00	3.00	3.00	3.00	3.00	24.00
					Financiero S/.	0.00	0.00	0.00	0.00	67,163.63	67,163.63	67,163.63	67,163.63	67,163.63	67,163.63	67,163.60	0.00	470,145.38
AOI00136500693	CONSERVACIÓN DE ESTRUCTURAS PRE HISPANICAS - 2485915	080108 : WANCHAQ	069 : M2		Fisico	0.00	0.00	0.00	0.00	0.00	0.00	0.00	0.00	0.00	0.00	0.00	45.74	45.74
					Financiero S/.	0.00	0.00	0.00	0.00	0.00	0.00	0.00	0.00	0.00	0.00	0.00	95,600.00	95,600.00
AOI00136500695	CONSERVACIÓN DE ESTRUCTURAS PRE HISPANICAS - 2485916	080108 : WANCHAQ	069 : M2		Fisico	0.00	0.00	0.00	0.00	0.00	0.00	0.00	0.00	0.00	0.00	0.00	45.74	45.74
					Financiero S/.	0.00	0.00	0.00	0.00	0.00	0.00	0.00	0.00	0.00	0.00	0.00	100,600.00	100,600.00
AOI00136500697	CONSERVACIÓN DE ESTRUCTURAS - 2484474	080108 : WANCHAQ	069 : M2		Fisico	0.00	0.00	0.00	0.00	0.00	0.00	0.00	0.00	0.00	0.00	0.00	45.74	45.74
					Financiero S/.	0.00	0.00	0.00	0.00	0.00	0.00	0.00	0.00	0.00	0.00	0.00	135,600.00	135,600.00
AOI00136500698	ADECUACIÓN DEL ENTORNO NATURAL - 2400592	080108 : WANCHAQ	069 : M2		Fisico	0.00	0.00	0.00	0.00	0.00	0.00	0.00	0.00	72.00	21.00	0.00	0.00	93.00
					Financiero S/.	0.00	0.00	0.00	0.00	0.00	0.00	0.00	0.00	94,396.00	50,000.00	0.00	0.00	144,396.00
AOI00136500699	ACONDICIONAMIENTO PARA LA VISITA - 2400592	080108 : WANCHAQ	069 : M2		Fisico	0.00	0.00	0.00	0.00	0.00	0.00	0.00	0.00	4.00	4.00	0.00	0.00	8.00
					Financiero S/.	0.00	0.00	0.00	0.00	0.00	0.00	0.00	0.00	30,000.00	30,362.00	0.00	0.00	60,362.00
AOI00136500703	ADECUACIÓN DEL ENTORNO NATURAL - 2487730	080108 : WANCHAQ	069 : M2		Fisico	0.00	0.00	0.00	0.00	0.00	0.00	0.00	0.00	0.00	0.00	0.00	600.00	600.00
					Financiero S/.	0.00	0.00	0.00	0.00	0.00	0.00	0.00	0.00	0.00	0.00	0.00	33,000.00	33,000.00
AOI00136500704	SUPERVISIÓN - 2487730	080108 : WANCHAQ	060 : INFORME		Fisico	0.00	0.00	0.00	0.00	0.00	0.00	0.00	0.00	0.00	0.00	0.00	2.00	2.00
					Financiero S/.	0.00	0.00	0.00	0.00	0.00	0.00	0.00	0.00	0.00	0.00	0.00	21,000.00	21,000.00
AOI00136500706	ADECUACIÓN DEL ENTORNO NATURAL - 2489229	080108 : WANCHAQ	069 : M2		Fisico	0.00	0.00	0.00	0.00	0.00	0.00	0.00	0.00	0.00	0.00	0.00	600.00	600.00
					Financiero S/.	0.00	0.00	0.00	0.00	0.00	0.00	0.00	0.00	0.00	5,000.00	5,000.00	5,000.00	15,000.00
AOI00136500709	CONSERVACIÓN DE OBRAS DE ARTESBINES MUEBLES E INMUEBLES - 2516475	080108 : WANCHAQ	060 : INFORME		Fisico	0.00	0.00	0.00	0.00	0.00	0.00	0.00	0.00	0.00	0.00	0.00	2.00	2.00
					Financiero S/.	0.00	0.00	0.00	0.00	0.00	0.00	0.00	0.00	0.00	0.00	0.00	117,600.00	117,600.00
AOI00136500710	ADECUACIÓN DEL ENTORNO NATURAL - 2516475	080108 : WANCHAQ	069 : M2		Fisico	0.00	0.00	0.00	0.00	0.00	0.00	0.00	0.00	0.00	0.00	0.00	600.00	600.00
					Financiero S/.	0.00	0.00	0.00	0.00	0.00	0.00	0.00	0.00	0.00	0.00	0.00	3,000.00	3,000.00
AOI00136500714	ADECUACIÓN DEL ENTORNO NATURAL - 2485915	080108 : WANCHAQ	069 : M2		Fisico	0.00	0.00	0.00	0.00	0.00	0.00	0.00	0.00	0.00	0.00	0.00	600.00	600.00
					Financiero S/.	0.00	0.00	0.00	0.00	0.00	0.00	0.00	0.00	0.00	0.00	0.00	40,000.00	40,000.00
AOI00136500718	ADECUACIÓN DEL ENTORNO NATURAL - 2485916	080108 : WANCHAQ	069 : M2		Fisico	0.00	0.00	0.00	0.00	0.00	0.00	0.00	0.00	0.00	0.00	0.00	600.00	600.00
					Financiero S/.	0.00	0.00	0.00	0.00	0.00	0.00	0.00	0.00	0.00	0.00	0.00	40,000.00	40,000.00
AOI00136500722	CONSERVACIÓN Y RESTAURACIÓN DE ELEMENTOS ARTÍSTICOS ARQUITECTÓNICOS Y BIENES CULTURALES MUEBLES - 2484474	080108 : WANCHAQ	070 : M3		Fisico	0.00	0.00	0.00	0.00	0.00	0.00	0.00	0.00	0.00	0.00	0.00	600.00	600.00
					Financiero S/.	0.00	0.00	0.00	0.00	0.00	0.00	0.00	0.00	0.00	0.00	0.00	40,000.00	40,000.00

OEI.13 FORTALECER LA GESTIÓN INSTITUCIONAL

AEI.13.03 GESTIÓN INSTITUCIONAL EFECTIVA DEL MINISTERIO DE CULTURA

COD.	Actividad Operativa / Inversiones	Ubigeo	U.M.	Prioridad	Meta	PROGRAMACION												Total Anual
						1	2	3	4	5	6	7	8	9	10	11	12	
AOI00136500301	LIQUIDACION - 2021464	080101 : CUSCO	060 : INFORME	1 : Muy Alta	Fisico	0.00	1.00	1.00	1.00	1.00	1.00	0.00	0.00	0.00	0.00	0.00	0.00	5.00
					Financiero S/.	10,000.00	10,000.00	20,000.00	20,000.00	20,000.00	20,000.00	0.00	0.00	0.00	0.00	0.00	0.00	100,000.00
AOI00136500318	LIQUIDACION - 2044997	080101 : CUSCO	060 : INFORME	1 : Muy Alta	Fisico	0.00	1.00	1.00	1.00	1.00	1.00	0.00	0.00	0.00	0.00	0.00	0.00	5.00
					Financiero S/.	9,600.00	10,600.00	10,600.00	11,012.00	20,600.00	20,600.00	0.00	0.00	0.00	0.00	0.00	0.00	83,012.00
AOI00136500342	SUPERVISIÓN - 2095000	080101 : CUSCO	060 : INFORME	1 : Muy Alta	Fisico	1.00	1.00	1.00	1.00	1.00	1.00	1.00	1.00	1.00	1.00	1.00	0.00	11.00
					Financiero S/.	6,000.00	6,000.00	6,000.00	6,000.00	6,000.00	6,000.00	6,000.00	6,000.00	6,000.00	7,000.00	0.00	0.00	61,000.00
AOI00136500343	GESTION DEL PROYECTO - 2095000	080101 : CUSCO	060 : INFORME	1 : Muy Alta	Fisico	1.00	1.00	1.00	1.00	1.00	1.00	0.00	1.00	1.00	1.00	0.00	0.00	9.00
					Financiero S/.	20,000.00	20,000.00	20,000.00	20,000.00	20,000.00	20,000.00	0.00	30,000.00	30,000.00	50,000.00	0.00	0.00	230,000.00
AOI00136500349	SUPERVISIÓN - 2133735	080101 : CUSCO	060 : INFORME	1 : Muy Alta	Fisico	1.00	1.00	1.00	1.00	1.00	1.00	1.00	1.00	1.00	1.00	1.00	0.00	11.00
					Financiero S/.	0.00	4,572.26	8,068.69	6,521.27	6,852.71	6,300.21	7,000.00	6,400.00	3,206.86	4,000.00	4,000.00	4,000.00	60,922.00
AOI00136500350	GESTION DEL PROYECTO - 2133735	080101 : CUSCO	060 : INFORME	1 : Muy Alta	Fisico	1.00	1.00	1.00	1.00	1.00	1.00	1.00	1.00	1.00	1.00	1.00	0.00	11.00
					Financiero S/.	2,267.34	17,123.31	20,403.83	24,832.63	24,427.73	25,726.09	25,726.07	25,726.00	15,414.00	36,000.00	36,000.00	36,000.00	289,647.00
AOI00136500404	SUPERVISIÓN - 2158471	080101 : CUSCO	060 : INFORME	1 : Muy Alta	Fisico	1.00	1.00	1.00	1.00	1.00	1.00	1.00	1.00	1.00	1.00	1.00	0.00	11.00
					Financiero S/.	0.00	5,747.56	7,184.45	7,184.45	7,184.45	7,184.45	7,300.00	7,300.00	6,300.00	7,300.00	0.00	0.00	62,685.36
AOI00136500409	GESTION DEL PROYECTO - 2158471	080101 : CUSCO	060 : INFORME	1 : Muy Alta	Fisico	1.00	1.00	1.00	1.00	1.00	1.00	1.00	1.00	0.00	0.00	0.00	0.00	8.00
					Financiero S/.	2,381.32	20,992.96	26,683.05	1,400.00	0.00	0.00	44,085.22	0.00	0.00	120,000.00	0.00	0.00	215,542.55
AOI00136500437	SUPERVISIÓN - 2190225	080101 : CUSCO	060 : INFORME	1 : Muy Alta	Fisico	1.00	1.00	1.00	1.00	0.00	0.00	0.00	0.00	0.00	0.00	0.00	0.00	4.00
					Financiero S/.	6,400.00	6,400.00	6,400.00	6,400.00	0.00	0.00	0.00	0.00	0.00	0.00	0.00	0.00	25,600.00
AOI00136500438	GESTION DEL PROYECTO - 2190225	080101 : CUSCO	060 : INFORME	1 : Muy Alta	Fisico	1.00	1.00	1.00	1.00	1.00	1.00	1.00	0.00	0.00	0.00	0.00	0.00	7.00
					Financiero S/.	0.00	25,000.00	43,974.00	43,974.00	43,974.00	43,974.00	85,628.00	0.00	0.00	0.00	0.00	0.00	286,524.00
AOI00136500451	SUPERVISIÓN - 2234943	080101 : CUSCO	060 : INFORME	1 : Muy Alta	Fisico	1.00	1.00	0.00	0.00	0.00	0.00	1.00	1.00	1.00	1.00	1.00	0.00	7.00
					Financiero S/.	0.00	0.00	0.00	0.00	0.00	7,000.00	7,000.00	7,000.00	7,000.00	7,000.00	7,000.00	7,000.00	49,000.00
AOI00136500452	GESTION DEL PROYECTO - 2234943	080101 : CUSCO	060 : INFORME	1 : Muy Alta	Fisico	1.00	1.00	0.00	0.00	0.00	0.00	1.00	1.00	1.00	1.00	1.00	0.00	7.00
					Financiero S/.	2,381.32	4,202.36	4,202.36	4,202.36	2,101.18	80,486.00	80,486.00	80,486.00	80,486.00	80,486.00	80,486.00	80,486.00	580,491.58
AOI00136500465	LIQUIDACION - 2234948	080101 : CUSCO	060 : INFORME	1 : Muy Alta	Fisico	0.00	0.00	1.00	1.00	1.00	1.00	0.00	0.00	0.00	0.00	0.00	0.00	4.00
					Financiero S/.	9,490.84	20,337.52	8,083.06	0.00	0.00	39.58	0.00	0.00	0.00	0.00	0.00	0.00	37,951.00

AOI00136500476	IMPLEMENTACIÓN DE PROTECCIÓN Y SEGURIDAD DEL MONUMENTO - 2234949	080101 : CUSCO	069 : M2	1 : Muy Alta	Fisico	5.93	7.41	7.41	7.41	7.41	7.41	5.41	5.41	16.23	16.23	16.23	0.00	102.49
					Financiero S/.	8,000.00	8,000.00	8,000.00	10,000.00	10,000.00	10,000.00	9,000.00	0.00	15,666.66	15,666.66	45,666.66	169,667.65	309,667.63
AOI00136500483	SUPERVISIÓN - 2234949	080101 : CUSCO	060 : INFORME	1 : Muy Alta	Fisico	1.00	1.00	1.00	1.00	1.00	1.00	1.00	1.00	1.00	0.00	0.00	0.00	9.00
					Financiero S/.	6,700.00	6,700.00	6,700.00	6,700.00	6,700.00	6,700.00	6,700.00	0.00	6,700.00	6,700.00	0.00	0.00	60,300.00
AOI00136500484	GESTION DEL PROYECTO - 2234949	080101 : CUSCO	060 : INFORME	1 : Muy Alta	Fisico	1.00	1.00	1.00	1.00	1.00	1.00	1.00	1.00	1.00	1.00	1.00	0.00	11.00
					Financiero S/.	30,000.00	30,000.00	30,000.00	30,000.00	30,000.00	32,000.00	0.00	0.00	10,666.66	10,666.66	10,666.66	10,666.66	224,666.64
AOI00136500497	FORMULACIÓN DE EXPEDIENTE TÉCNICO MEJORAMIENTO DE LOS SERVICIOS CULTURALES DEL PATRIMONIO HISTÓRICO Y CULTURAL EN LA DIRECCIÓN DESCONCENTRADA DE CULTURA CUSCO - 2253812	080101 : CUSCO	054 : EXPEDIENTE TECNICO	1 : Muy Alta	Fisico	0.00	0.00	0.00	1.00	1.00	0.00	0.00	1.00	1.00	0.00	0.00	0.00	4.00
					Financiero S/.	10,211.08	21,861.69	14,608.23	0.00	0.00	0.00	0.00	51,721.00	0.00	0.00	0.00	0.00	98,402.00
AOI00136500502	SUPERVISIÓN - 2286693	080101 : CUSCO	060 : INFORME	1 : Muy Alta	Fisico	1.00	1.00	1.00	1.00	1.00	1.00	1.00	1.00	1.00	1.00	1.00	1.00	12.00
					Financiero S/.	5,650.00	5,650.00	5,650.00	5,650.00	5,650.00	5,650.00	5,650.00	5,650.00	5,650.00	5,650.00	5,650.00	5,650.00	67,800.00
AOI00136500503	GESTION DEL PROYECTO - 2286693	080101 : CUSCO	060 : INFORME	1 : Muy Alta	Fisico	1.00	1.00	1.00	1.00	1.00	1.00	1.00	1.00	0.00	0.00	0.00	0.00	8.00
					Financiero S/.	0.00	7,000.00	14,000.00	14,000.00	14,000.00	14,000.00	7,300.00	14,377.00	0.00	0.00	0.00	0.00	84,677.00
AOI00136500509	SUPERVISIÓN - 2346608	080101 : CUSCO	060 : INFORME	1 : Muy Alta	Fisico	1.00	1.00	1.00	1.00	1.00	1.00	1.00	1.00	1.00	1.00	1.00	0.00	11.00
					Financiero S/.	0.00	5,526.50	5,526.50	5,526.50	5,423.17	5,526.50	5,650.00	5,650.00	5,650.00	5,650.00	5,650.00	5,650.00	61,429.17
AOI00136500510	GESTION DEL PROYECTO - 2346608	080101 : CUSCO	060 : INFORME	1 : Muy Alta	Fisico	1.00	1.00	1.00	1.00	1.00	1.00	1.00	1.00	1.00	1.00	1.00	0.00	11.00
					Financiero S/.	5,027.09	30,748.46	31,374.28	34,993.12	8,500.00	8,500.00	8,500.00	8,500.00	34,993.12	6,500.00	6,500.00	6,500.00	190,636.07
AOI00136500511	LIQUIDACIÓN - 2346703	081007 : PACCARITAMBO	060 : INFORME	1 : Muy Alta	Fisico	0.00	0.00	0.00	0.00	1.00	1.00	1.00	1.00	1.00	1.00	1.00	1.00	8.00
					Financiero S/.	0.00	0.00	23,504.96	10,000.00	0.00	0.00	12,495.04	12,500.00	12,500.00	12,500.00	12,500.00	4,000.00	100,000.00
AOI00136500517	SUPERVISIÓN - 2347200	080106 : SANTIAGO	060 : INFORME	1 : Muy Alta	Fisico	1.00	1.00	1.00	1.00	1.00	1.00	1.00	1.00	1.00	1.00	1.00	0.00	11.00
					Financiero S/.	5,650.00	5,650.00	5,650.00	5,650.00	5,650.00	5,650.00	6,000.00	6,000.00	6,000.00	6,000.00	6,000.00	0.00	63,900.00
AOI00136500518	GESTION DEL PROYECTO - 2347200	080106 : SANTIAGO	060 : INFORME	1 : Muy Alta	Fisico	1.00	1.00	1.00	1.00	1.00	1.00	1.00	1.00	1.00	1.00	1.00	0.00	11.00
					Financiero S/.	0.00	9,600.00	10,600.00	10,600.00	10,600.00	10,600.00	10,600.00	10,600.00	10,600.00	10,600.00	10,600.00	0.00	105,000.00
AOI00136500522	SUPERVISIÓN - 2400592	081005 : HUANOQUITE	060 : INFORME	1 : Muy Alta	Fisico	1.00	1.00	1.00	1.00	1.00	1.00	1.00	1.00	1.00	1.00	0.00	0.00	10.00
					Financiero S/.	6,400.00	6,400.00	6,400.00	6,400.00	6,400.00	6,400.00	7,000.00	6,400.00	6,400.00	6,400.00	0.00	0.00	64,600.00
AOI00136500523	GESTION DEL PROYECTO - 2400592	081005 : HUANOQUITE	060 : INFORME	1 : Muy Alta	Fisico	1.00	1.00	1.00	1.00	1.00	1.00	1.00	0.00	0.00	0.00	0.00	0.00	7.00
					Financiero S/.	0.00	28,000.00	56,300.00	56,300.00	56,300.00	56,300.00	235,049.00	0.00	0.00	0.00	0.00	0.00	488,249.00
AOI00136500524	LIQUIDACION - 2405863	081304 : MACHUPICCHU	060 : INFORME	1 : Muy Alta	Fisico	1.00	1.00	1.00	1.00	1.00	1.00	1.00	0.00	0.00	0.00	0.00	0.00	7.00
					Financiero S/.	0.00	10,000.00	10,000.00	20,000.00	20,000.00	20,000.00	20,000.00	0.00	0.00	0.00	0.00	0.00	100,000.00
AOI00136500529	SUPERVISIÓN - 2445733	080101 : CUSCO	060 : INFORME	1 : Muy Alta	Fisico	1.00	1.00	1.00	1.00	1.00	1.00	1.00	1.00	1.00	1.00	0.00	0.00	10.00
					Financiero S/.	0.00	4,421.20	6,826.28	7,441.45	5,589.17	5,526.38	6,000.00	5,650.00	3,700.00	3,700.00	0.00	0.00	48,854.48
AOI00136500530	GESTION DEL PROYECTO - 2445733	080101 : CUSCO	060 : INFORME	1 : Muy Alta	Fisico	1.00	1.00	1.00	1.00	1.00	1.00	1.00	1.00	0.00	0.00	0.00	0.00	8.00
					Financiero S/.	2,147.08	30,970.51	36,171.67	2,094.29	0.00	0.00	6,000.00	0.00	0.00	0.00	0.00	0.00	77,383.55
AOI00136500536	SUPERVISIÓN - 2450850	080106 : SANTIAGO	060 : INFORME	1 : Muy Alta	Fisico	1.00	1.00	1.00	0.00	1.00	1.00	1.00	1.00	0.00	0.00	0.00	0.00	7.00
					Financiero S/.	5,650.00	5,650.00	5,650.00	0.00	5,650.00	5,650.00	6,300.00	5,700.00	5,850.00	0.00	0.00	0.00	46,100.00
AOI00136500537	GESTION DEL PROYECTO - 2450850	080106 : SANTIAGO	060 : INFORME	1 : Muy Alta	Fisico	1.00	1.00	1.00	1.00	1.00	1.00	1.00	1.00	0.00	0.00	1.00	0.00	9.00
					Financiero S/.	0.00	6,400.00	6,400.00	6,400.00	6,400.00	6,400.00	23,000.00	21,500.00	29,100.00	2,000.00	0.00	0.00	107,600.00
AOI00136500538	IMPLEMENTACIÓN DE INFRAESTRUCTURA PARA LA FUNCIONALIDAD DE LOS SERVICIOS CULTURALES - 2452989	081304 : MACHUPICCHU	069 : M2	1 : Muy Alta	Fisico	0.00	0.00	0.00	17.36	17.36	0.00	0.00	25.00	25.00	0.00	0.00	0.00	84.72
					Financiero S/.	7,118.13	15,250.62	15,197.40	0.00	0.00	0.00	0.00	59,929.85	0.00	0.00	0.00	0.00	97,496.00
AOI00136500543	IMPLEMENTACIÓN DE MOBILIARIO Y EQUIPAMIENTO - 2467209	080207 : SANGARARA	060 : INFORME	1 : Muy Alta	Fisico	1.00	1.00	1.00	1.00	1.00	1.00	1.00	0.00	0.00	0.00	0.00	0.00	7.00
					Financiero S/.	6,000.00	13,000.00	13,000.00	13,000.00	13,000.00	13,000.00	20,000.00	0.00	0.00	0.00	0.00	0.00	91,000.00
AOI00136500544	SUPERVISIÓN - 2467209	080207 : SANGARARA	060 : INFORME	1 : Muy Alta	Fisico	1.00	1.00	1.00	1.00	1.00	1.00	1.00	1.00	1.00	1.00	0.00	0.00	10.00
					Financiero S/.	6,400.00	6,400.00	6,400.00	6,400.00	6,400.00	6,400.00	7,000.00	6,400.00	6,400.00	6,400.00	0.00	0.00	64,600.00
AOI00136500545	GESTION DEL PROYECTO - 2467209	080207 : SANGARARA	060 : INFORME	1 : Muy Alta	Fisico	0.00	1.00	1.00	1.00	1.00	1.00	0.00	1.00	1.00	1.00	0.00	0.00	8.00
					Financiero S/.	0.00	20,000.00	20,000.00	20,000.00	20,000.00	10,000.00	0.00	60,800.00	60,800.00	60,800.00	0.00	0.00	272,400.00
AOI00136500550	SUPERVISIÓN - 2474176	081304 : MACHUPICCHU	060 : INFORME	1 : Muy Alta	Fisico	0.00	0.00	0.00	0.00	1.00	1.00	1.00	1.00	1.00	1.00	0.00	0.00	6.00
					Financiero S/.	0.00	0.00	0.00	0.00	0.00	7,600.00	8,000.00	7,600.00	7,600.00	0.00	0.00	0.00	30,800.00
AOI00136500551	GESTION DEL PROYECTO - 2474176	081304 : MACHUPICCHU	060 : INFORME	1 : Muy Alta	Fisico	0.00	1.00	1.00	1.00	1.00	1.00	0.00	0.00	0.00	0.00	0.00	0.00	5.00
					Financiero S/.	0.00	20,000.00	20,000.00	20,000.00	20,000.00	20,000.00	0.00	0.00	0.00	0.00	0.00	0.00	100,000.00
AOI00136500556	SUPERVISIÓN - 2478557	080908 : SANTA TERESA	060 : INFORME	1 : Muy Alta	Fisico	1.00	1.00	1.00	1.00	1.00	1.00	1.00	1.00	1.00	0.00	0.00	0.00	9.00
					Financiero S/.	7,300.00	7,300.00	7,300.00	7,300.00	7,300.00	7,300.00	7,300.00	7,300.00	7,300.00	0.00	0.00	0.00	65,700.00
AOI00136500557	GESTION DEL PROYECTO - 2478557	080908 : SANTA TERESA	060 : INFORME	1 : Muy Alta	Fisico	1.00	1.00	1.00	1.00	1.00	1.00	1.00	1.00	1.00	0.00	0.00	0.00	9.00
					Financiero S/.	15,000.00	15,000.00	15,000.00	15,000.00	15,000.00	15,000.00	15,000.00	30,000.00	38,000.00	37,000.00	0.00	0.00	210,000.00
AOI00136500560	IMPLEMENTACIÓN DE EQUIPAMIENTO Y MOBILIARIO PARA BRINDAR SERVICIOS CULTURALES - 2481991	080101 : CUSCO	060 : INFORME	1 : Muy Alta	Fisico	0.00	0.00	0.00	0.00	0.00	0.00	0.00	0.00	0.00	0.00	0.00	0.00	0.00
					Financiero S/.	0.00	0.00	0.00	0.00	0.00	0.00	0.00	0.00	0.00	0.00	0.00	0.00	0.00
AOI00136500561	IMPLEMENTACIÓN DE INFRAESTRUCTURA PARA LA FUNCIONALIDAD DE LOS SERVICIOS CULTURALES - 2481991	080101 : CUSCO	069 : M2	1 : Muy Alta	Fisico	0.00	0.00	0.00	0.00	0.00	0.00	0.00	0.00	0.00	0.00	0.00	0.00	0.00
					Financiero S/.	0.00	0.00	0.00	0.00	0.00	0.00	0.00	0.00	0.00	0.00	0.00	0.00	0.00
AOI00136500562	SUPERVISIÓN - 2481991	080101 : CUSCO	060 : INFORME	1 : Muy Alta	Fisico	0.00	0.00	0.00	0.00	0.00	0.00	0.00	0.00	0.00	0.00	0.00	0.00	0.00
					Financiero S/.	0.00	0.00	0.00	0.00	0.00	0.00	0.00	0.00	0.00	0.00	0.00	0.00	0.00
AOI00136500573	SUPERVISIÓN - 2482150	081101 : PAUCARTAMBO	060 : INFORME	1 : Muy Alta	Fisico	1.00	1.00	1.00	1.00	1.00	1.00	1.00	1.00	1.00	0.00	0.00	0.00	9.00
					Financiero S/.	6,400.00	6,400.00	6,400.00	6,400.00	6,400.00	6,400.00	6,400.00	6,400.00	6,400.00	6,400.00	0.00	0.00	64,000.00

AOI00136500574	GESTION DEL PROYECTO - 2482150	081101 : PAUCARTAMBO	060 : INFORME	1 : Muy Alta	Fisico	1.00	1.00	1.00	1.00	1.00	1.00	1.00	0.00	0.00	0.00	0.00	0.00	7.00
					Financiero S/.	0.00	18,000.00	73,700.00	73,700.00	73,700.00	73,700.00	75,700.00	0.00	75,000.00	75,000.00	0.00	0.00	538,500.00
AOI00136500579	GESTION DEL PROYECTO - 2485912	080306 : LIMATAMBO	060 : INFORME	1 : Muy Alta	Fisico	1.00	1.00	1.00	1.00	1.00	1.00	1.00	0.00	0.00	0.00	0.00	0.00	7.00
					Financiero S/.	0.00	0.00	20,000.00	20,000.00	20,000.00	20,000.00	20,000.00	0.00	0.00	0.00	0.00	0.00	100,000.00
AOI00136500580	SUPERVISION -2485912	080306 : LIMATAMBO	060 : INFORME	1 : Muy Alta	Fisico	1.00	1.00	1.00	1.00	1.00	1.00	1.00	0.00	0.00	0.00	0.00	0.00	7.00
					Financiero S/.	10,000.00	10,000.00	10,000.00	10,000.00	10,000.00	10,000.00	8,000.00	0.00	0.00	0.00	0.00	0.00	68,000.00
AOI00136500585	GESTION DEL PROYECTO - 2485913	080105 : SAN SEBASTIAN	060 : INFORME	1 : Muy Alta	Fisico	1.00	1.00	1.00	1.00	1.00	1.00	0.00	1.00	0.00	0.00	0.00	0.00	7.00
					Financiero S/.	2,147.08	35,973.10	44,492.74	45,892.74	44,253.07	40,232.07	0.00	50,000.00	45,892.74	0.00	0.00	0.00	308,883.54
AOI00136500586	SUPERVISION - 2485913	080105 : SAN SEBASTIAN	060 : INFORME	1 : Muy Alta	Fisico	1.00	1.00	1.00	1.00	1.00	1.00	1.00	1.00	1.00	1.00	1.00	0.00	11.00
					Financiero S/.	0.00	0.00	0.00	5,526.50	5,526.50	5,526.50	5,520.00	5,520.00	5,526.50	5,526.50	5,526.50	0.00	44,199.00
AOI00136500591	GESTION DEL PROYECTO -2485914	081208 : LUCRE	060 : INFORME	1 : Muy Alta	Fisico	1.00	1.00	1.00	1.00	1.00	1.00	1.00	1.00	1.00	0.00	0.00	0.00	9.00
					Financiero S/.	20,000.00	20,000.00	20,000.00	20,000.00	20,000.00	20,000.00	20,000.00	20,000.00	20,000.00	0.00	0.00	0.00	180,000.00
AOI00136500592	SUPERVISION -2485914	081208 : LUCRE	060 : INFORME	1 : Muy Alta	Fisico	1.00	1.00	1.00	1.00	1.00	1.00	1.00	1.00	1.00	0.00	0.00	0.00	9.00
					Financiero S/.	7,300.00	7,300.00	7,300.00	7,300.00	7,300.00	7,300.00	7,300.00	7,300.00	7,300.00	7,300.00	0.00	0.00	73,000.00
AOI00136500600	GESTION DEL PROYECTO -2494488	080508 : TUPAC AMARU	060 : INFORME	1 : Muy Alta	Fisico	1.00	1.00	1.00	1.00	1.00	1.00	0.00	0.00	0.00	0.00	0.00	0.00	6.00
					Financiero S/.	2,267.34	4,001.18	16,314.23	23,476.57	18,906.59	23,441.36	24,020.21	0.00	0.00	0.00	0.00	0.00	112,427.48
AOI00136500601	SUPERVISION -2494488	080508 : TUPAC AMARU	060 : INFORME	1 : Muy Alta	Fisico	1.00	1.00	1.00	1.00	1.00	1.00	0.00	0.00	0.00	0.00	0.00	0.00	6.00
					Financiero S/.	0.00	0.00	5,040.17	6,300.21	6,300.21	6,414.21	6,414.21	0.00	0.00	0.00	0.00	0.00	30,469.01
AOI00136500602	LIQUIDACION -2494488	080508 : TUPAC AMARU	060 : INFORME	1 : Muy Alta	Fisico	0.00	0.00	0.00	0.00	0.00	0.00	0.00	1.00	1.00	1.00	0.00	0.00	3.00
					Financiero S/.	0.00	0.00	0.00	0.00	0.00	0.00	0.00	10,000.00	20,000.00	20,000.00	10,000.00	0.00	60,000.00
AOI00136500607	GESTION DEL PROYECTO -2496607	210401 : JULI	060 : INFORME	1 : Muy Alta	Fisico	1.00	1.00	1.00	1.00	1.00	1.00	1.00	1.00	0.00	0.00	0.00	0.00	8.00
					Financiero S/.	3,085.32	5,444.70	36,538.11	50,472.89	56,123.79	52,986.61	50,000.00	70,000.00	70,000.00	0.00	0.00	0.00	394,651.42
AOI00136500608	SUPERVISION -2496607	210401 : JULI	060 : INFORME	1 : Muy Alta	Fisico	1.00	1.00	1.00	1.00	1.00	1.00	1.00	1.00	0.00	0.00	0.00	0.00	8.00
					Financiero S/.	0.00	0.00	6,764.44	12,985.48	13,223.87	12,988.40	7,300.00	6,764.44	10,000.00	0.00	0.00	0.00	70,026.63
AOI00136500613	GESTION DEL PROYECTO -2496978	210807 : ORURILLO	060 : INFORME	1 : Muy Alta	Fisico	1.00	1.00	1.00	1.00	1.00	1.00	1.00	1.00	1.00	0.00	0.00	0.00	9.00
					Financiero S/.	5,000.00	5,000.00	5,000.00	5,000.00	5,000.00	5,000.00	30,000.00	100,000.00	205,000.00	540,900.00	0.00	0.00	905,900.00
AOI00136500614	SUPERVISION -2496978	210807 : ORURILLO	060 : INFORME	1 : Muy Alta	Fisico	1.00	1.00	1.00	1.00	1.00	1.00	1.00	1.00	1.00	0.00	0.00	0.00	9.00
					Financiero S/.	7,300.00	7,300.00	7,300.00	7,300.00	7,300.00	7,300.00	7,300.00	7,300.00	7,300.00	0.00	0.00	0.00	65,700.00
AOI00136500618	GESTION DEL PROYECTO - 2511928	210809 : UMACHIRI	060 : INFORME	1 : Muy Alta	Fisico	1.00	2.00	2.00	2.00	2.00	2.00	2.00	2.00	0.00	0.00	0.00	0.00	15.00
					Financiero S/.	3,086.98	2,723.16	29,941.74	34,583.79	37,491.64	37,324.30	74,480.88	44,566.51	44,566.51	0.00	0.00	0.00	308,765.51
AOI00136500620	SUPERVISION- 2511928	210809 : UMACHIRI	060 : INFORME	1 : Muy Alta	Fisico	1.00	1.00	1.00	1.00	1.00	1.00	1.00	1.00	1.00	0.00	0.00	0.00	9.00
					Financiero S/.	0.00	0.00	6,765.74	8,455.52	9,146.05	8,463.54	9,377.14	9,292.01	9,292.01	0.00	0.00	0.00	60,792.01
AOI00136500643	SENSIBILIZACIÓN - 2511928	210809 : UMACHIRI	227 : CAPACITACION		Fisico	0.00	0.00	0.00	0.00	0.00	0.00	1.00	0.00	0.00	0.00	0.00	0.00	1.00
					Financiero S/.	0.00	0.00	6,764.44	12,985.48	13,223.87	12,988.40	3,000.00	0.00	0.00	0.00	0.00	0.00	48,962.19
AOI00136500644	LIQUIDACIÓN - 2234955	081304 : MACHUPICCHU	060 : INFORME		Fisico	0.00	0.00	0.00	0.00	0.00	0.00	0.00	1.00	0.00	0.00	0.00	0.00	1.00
					Financiero S/.	0.00	0.00	0.00	0.00	27,600.00	27,600.00	27,600.00	33,306.00	6,600.00	0.00	0.00	0.00	122,706.00
AOI00136500645	LIQUIDACION - 2388535	080309 : ZURITE	060 : INFORME		Fisico	0.00	0.00	0.00	0.00	0.00	0.00	0.00	0.00	1.00	0.00	0.00	0.00	1.00
					Financiero S/.	0.00	0.00	0.00	0.00	0.00	17,100.00	17,500.00	10,500.00	10,500.00	0.00	0.00	0.00	55,600.00
AOI00136500646	LIQUIDACION - 2172950	080104 : SAN JERONIMO	060 : INFORME		Fisico	0.00	0.00	0.00	0.00	0.00	1.00	0.00	0.00	0.00	0.00	0.00	0.00	1.00
					Financiero S/.	0.00	0.00	0.00	0.00	22,350.00	22,350.00	20,050.00	0.00	0.00	0.00	0.00	0.00	64,750.00
AOI00136500647	LIQUIDACION - 2403740	080508 : TUPAC AMARU	060 : INFORME		Fisico	0.00	0.00	0.00	0.00	0.00	0.00	0.00	0.00	1.00	0.00	0.00	0.00	1.00
					Financiero S/.	0.00	0.00	0.00	0.00	0.00	27,600.00	29,900.00	24,300.00	21,000.00	0.00	0.00	0.00	102,800.00
AOI00136500648	LIQUIDACIÓN - 2060229	030106 : LAMBRAMA	060 : INFORME		Fisico	0.00	0.00	0.00	0.00	0.00	0.00	0.00	0.00	1.00	0.00	0.00	0.00	1.00
					Financiero S/.	0.00	0.00	0.00	0.00	0.00	19,050.00	19,050.00	21,650.00	15,750.00	0.00	0.00	0.00	75,500.00
AOI00136500649	LIQUIDACION - 2094950	080101 : CUSCO	060 : INFORME		Fisico	0.00	0.00	0.00	0.00	0.00	1.00	0.00	0.00	0.00	0.00	0.00	0.00	1.00
					Financiero S/.	0.00	0.00	0.00	0.00	0.00	19,050.00	18,950.00	0.00	0.00	0.00	0.00	0.00	38,000.00
AOI00136500656	SUPERVISIÓN - 2462502	080507 : QUEHUE	060 : INFORME		Fisico	0.00	0.00	0.00	0.00	1.00	1.00	1.00	1.00	1.00	1.00	1.00	1.00	8.00
					Financiero S/.	0.00	0.00	0.00	0.00	7,644.13	7,644.13	7,644.13	7,644.13	7,644.13	7,644.13	7,644.12	7,644.10	61,153.00
AOI00136500657	GESTIÓN DEL PROYECTO - 2462502	080507 : QUEHUE	060 : INFORME		Fisico	0.00	0.00	0.00	0.00	1.00	1.00	1.00	1.00	1.00	1.00	1.00	1.00	8.00
					Financiero S/.	0.00	0.00	0.00	0.00	1,900.00	1,900.00	1,900.00	1,900.00	1,900.00	1,900.00	1,900.00	1,900.00	15,200.00
AOI00136500658	ESTUDIOS DE PRE-INVERSION - 2001621	080108 : WANCHAQ	060 : INFORME		Fisico	0.00	0.00	0.00	0.00	1.00	0.00	1.00	0.00	0.00	0.00	0.00	0.00	2.00
					Financiero S/.	0.00	0.00	0.00	113,300.00	0.00	0.00	6,834.00	0.00	0.00	0.00	0.00	0.00	120,134.00
AOI00136500662	SUPERVISION- 2485597	080508 : TUPAC AMARU	060 : INFORME		Fisico	0.00	0.00	0.00	0.00	1.00	1.00	1.00	1.00	1.00	1.00	1.00	1.00	8.00
					Financiero S/.	0.00	0.00	0.00	0.00	7,365.50	7,365.50	7,365.50	7,365.50	7,365.50	7,365.50	7,365.50	7,351.00	58,909.50
AOI00136500663	GESTIÓN DEL PROYECTO - 2485597	080508 : TUPAC AMARU	060 : INFORME		Fisico	0.00	0.00	0.00	0.00	1.00	1.00	1.00	1.00	1.00	1.00	1.00	1.00	8.00
					Financiero S/.	0.00	0.00	0.00	0.00	35,903.63	35,903.63	35,903.63	35,903.63	35,903.63	35,903.63	35,903.60	38,900.00	290,225.38
AOI00136500665	LIQUIDACION - 2158467	080101 : CUSCO	060 : INFORME		Fisico	0.00	0.00	0.00	0.00	1.00	0.00	0.00	0.00	0.00	0.00	0.00	0.00	1.00
					Financiero S/.	0.00	0.00	0.00	0.00	6,200.00	0.00	0.00	0.00	0.00	0.00	0.00	0.00	6,200.00
AOI00136500666	LIQUIDACIÓN - 2059746	080108 : WANCHAQ	060 : INFORME		Fisico	0.00	0.00	0.00	0.00	0.00	0.00	0.00	0.00	0.00	150,000.00	0.00	0.00	150,000.00
					Financiero S/.	0.00	0.00	0.00	0.00	0.00	0.00	0.00	0.00	0.00	0.00	0.00	150,000.00	150,000.00
AOI00136500667	LIQUIDACIÓN - 2152759	080108 : WANCHAQ	060 : INFORME		Fisico	0.00	0.00	0.00	0.00	0.00	0.00	0.00	0.00	0.00	0.00	0.00	1.00	1.00
					Financiero S/.	0.00	0.00	0.00	0.00	0.00	0.00	0.00	0.00	0.00	0.00	0.00	5,811.00	5,811.00

AOI00136500668	RESTAURACIÓN Y PUESTA EN VALOR TEMPLO DE LA VIRGEN DE ASUNCIÓN DE HUAQUIRCA - 2144069	080108 : WANCHAQ	069 : M2	Fisico	0.00	0.00	0.00	0.00	0.00	0.00	0.00	0.00	0.00	0.00	0.00	12.00	12.00
				Financiero S/.	0.00	0.00	0.00	0.00	0.00	0.00	0.00	0.00	0.00	27,944.00	0.00	0.00	27,944.00
AOI00136500669	GESTIÓN DE PROYECTO- 2144069	080108 : WANCHAQ	060 : INFORME	Fisico	0.00	0.00	0.00	0.00	0.00	0.00	0.00	0.00	0.00	0.00	1.00	0.00	1.00
				Financiero S/.	0.00	0.00	0.00	0.00	0.00	0.00	0.00	0.00	0.00	9,000.00	0.00	0.00	9,000.00
AOI00136500670	SUPERVISIÓN - 2144069	080108 : WANCHAQ	060 : INFORME	Fisico	0.00	0.00	0.00	0.00	0.00	0.00	0.00	0.00	0.00	0.00	1.00	0.00	1.00
				Financiero S/.	0.00	0.00	0.00	0.00	0.00	0.00	0.00	0.00	0.00	8,000.00	0.00	0.00	8,000.00
AOI00136500671	LIQUIDACIÓN - 2144069	080108 : WANCHAQ	060 : INFORME	Fisico	0.00	0.00	0.00	0.00	0.00	0.00	0.00	0.00	0.00	0.00	0.00	1.00	1.00
				Financiero S/.	0.00	0.00	0.00	0.00	0.00	0.00	0.00	0.00	0.00	0.00	0.00	17,806.00	17,806.00
AOI00136500672	ADECUACION E IMPLEMENTACION DEL MUSEO - 2044573	080108 : WANCHAQ	069 : M2	Fisico	0.00	0.00	0.00	0.00	0.00	0.00	0.00	0.00	0.00	0.00	0.00	64.00	64.00
				Financiero S/.	0.00	0.00	0.00	0.00	0.00	0.00	0.00	0.00	0.00	0.00	0.00	26,171.00	26,171.00
AOI00136500674	ELABORACIÓN EXPEDIENTE TÉCNICO - 2461669	080108 : WANCHAQ	060 : INFORME	Fisico	0.00	0.00	0.00	0.00	0.00	0.00	0.00	0.00	0.00	0.00	0.00	1.00	1.00
				Financiero S/.	0.00	0.00	0.00	0.00	0.00	0.00	0.00	0.00	0.00	0.00	0.00	1,850.00	1,850.00
AOI00136500675	ELABORACIÓN EXPEDIENTE TÉCNICO - 2461259	080108 : WANCHAQ	060 : INFORME	Fisico	0.00	0.00	0.00	0.00	0.00	0.00	0.00	0.00	0.00	0.00	0.00	1.00	1.00
				Financiero S/.	0.00	0.00	0.00	0.00	0.00	0.00	0.00	0.00	0.00	0.00	0.00	5,450.00	5,450.00
AOI00136500676	ELABORACIÓN EXPEDIENTE TÉCNICO - 2522315	080108 : WANCHAQ	060 : INFORME	Fisico	0.00	0.00	0.00	0.00	0.00	0.00	0.00	0.00	0.00	0.00	0.00	1.00	1.00
				Financiero S/.	0.00	0.00	0.00	0.00	0.00	0.00	0.00	0.00	0.00	0.00	0.00	128,300.00	128,300.00
AOI00136500677	ELABORACIÓN EXPEDIENTE TÉCNICO - 2532928	080108 : WANCHAQ	060 : INFORME	Fisico	0.00	0.00	0.00	0.00	0.00	0.00	0.00	0.00	0.00	0.00	0.00	1.00	1.00
				Financiero S/.	0.00	0.00	0.00	0.00	0.00	0.00	0.00	0.00	0.00	0.00	0.00	134,800.00	134,800.00
AOI00136500678	ELABORACIÓN EXPEDIENTE TÉCNICO - 2525626	080108 : WANCHAQ	060 : INFORME	Fisico	0.00	0.00	0.00	0.00	0.00	0.00	0.00	0.00	0.00	0.00	0.00	1.00	1.00
				Financiero S/.	0.00	0.00	0.00	0.00	0.00	0.00	0.00	0.00	0.00	0.00	0.00	104,400.00	104,400.00
AOI00136500679	ELABORACIÓN EXPEDIENTE TÉCNICO - 2514273	080108 : WANCHAQ	060 : INFORME	Fisico	0.00	0.00	0.00	0.00	0.00	0.00	0.00	0.00	0.00	0.00	0.00	1.00	1.00
				Financiero S/.	0.00	0.00	0.00	0.00	0.00	0.00	0.00	0.00	0.00	0.00	0.00	147,000.00	147,000.00
AOI00136500680	ELABORACIÓN EXPEDIENTE TÉCNICO - 2494489	080108 : WANCHAQ	060 : INFORME	Fisico	0.00	0.00	0.00	0.00	0.00	0.00	0.00	0.00	0.00	0.00	0.00	1.00	1.00
				Financiero S/.	0.00	0.00	0.00	0.00	0.00	0.00	0.00	0.00	0.00	0.00	0.00	132,500.00	132,500.00
AOI00136500681	ELABORACIÓN EXPEDIENTE TÉCNICO - 2499310	080108 : WANCHAQ	060 : INFORME	Fisico	0.00	0.00	0.00	0.00	0.00	0.00	0.00	0.00	0.00	0.00	0.00	1.00	1.00
				Financiero S/.	0.00	0.00	0.00	0.00	0.00	0.00	0.00	0.00	0.00	0.00	0.00	39,800.00	39,800.00
AOI00136500682	ELABORACIÓN EXPEDIENTE TÉCNICO - 2500024	080108 : WANCHAQ	060 : INFORME	Fisico	0.00	0.00	0.00	0.00	0.00	0.00	0.00	0.00	0.00	0.00	0.00	1.00	1.00
				Financiero S/.	0.00	0.00	0.00	0.00	0.00	0.00	0.00	0.00	0.00	0.00	0.00	41,000.00	41,000.00
AOI00136500683	ELABORACIÓN EXPEDIENTE TÉCNICO - 2485917	080108 : WANCHAQ	060 : INFORME	Fisico	0.00	0.00	0.00	0.00	0.00	0.00	0.00	0.00	0.00	0.00	0.00	1.00	1.00
				Financiero S/.	0.00	0.00	0.00	0.00	0.00	0.00	0.00	0.00	0.00	0.00	0.00	41,000.00	41,000.00
AOI00136500684	INVESTIGACION ARQUEOLOGICA - 2489366	080108 : WANCHAQ	069 : M2	Fisico	0.00	0.00	0.00	0.00	0.00	0.00	0.00	0.00	0.00	0.00	0.00	438.00	438.00
				Financiero S/.	0.00	0.00	0.00	0.00	0.00	0.00	0.00	0.00	0.00	10,000.00	10,000.00	10,000.00	30,000.00
AOI00136500685	CONSERVACIÓN DE ESTRUCTURAS PRE HISPANICAS- 2489366	080108 : WANCHAQ	069 : M2	Fisico	0.00	0.00	0.00	0.00	0.00	0.00	0.00	0.00	0.00	0.00	0.00	45.74	45.74
				Financiero S/.	0.00	0.00	0.00	0.00	0.00	0.00	0.00	0.00	0.00	0.00	80,000.00	50,000.00	130,000.00
AOI00136500686	INVESTIGACION ARQUEOLOGICA - 2487730	080108 : WANCHAQ	069 : M2	Fisico	0.00	0.00	0.00	0.00	0.00	0.00	0.00	0.00	0.00	0.00	0.00	658.20	658.20
				Financiero S/.	0.00	0.00	0.00	0.00	0.00	0.00	0.00	0.00	0.00	0.00	0.00	30,000.00	30,000.00
AOI00136500687	CONSERVACIÓN DE ESTRUCTURAS PRE HISPANICAS - 2487730	080108 : WANCHAQ	069 : M2	Fisico	0.00	0.00	0.00	0.00	0.00	0.00	0.00	0.00	0.00	0.00	0.00	68.61	68.61
				Financiero S/.	0.00	0.00	0.00	0.00	0.00	0.00	0.00	0.00	0.00	0.00	0.00	125,000.00	125,000.00
AOI00136500688	INVESTIGACION ARQUEOLOGICA - 2489229	080108 : WANCHAQ	069 : M2	Fisico	0.00	0.00	0.00	0.00	0.00	0.00	0.00	0.00	0.00	0.00	0.00	438.80	438.80
				Financiero S/.	0.00	0.00	0.00	0.00	0.00	0.00	0.00	0.00	0.00	10,000.00	80,000.00	40,000.00	130,000.00
AOI00136500689	CONSERVACIÓN DE ESTRUCTURAS PRE HISPANICAS - 2489229	080108 : WANCHAQ	069 : M2	Fisico	0.00	0.00	0.00	0.00	0.00	0.00	0.00	0.00	0.00	0.00	0.00	45.74	45.74
				Financiero S/.	0.00	0.00	0.00	0.00	0.00	0.00	0.00	0.00	0.00	15,000.00	80,000.00	71,000.00	166,000.00
AOI00136500700	GESTIÓN DE PROYECTO - 2489366	080108 : WANCHAQ	060 : INFORME	Fisico	0.00	0.00	0.00	0.00	0.00	0.00	0.00	0.00	0.00	0.00	0.00	3.00	3.00
				Financiero S/.	0.00	0.00	0.00	0.00	0.00	0.00	0.00	0.00	0.00	23,000.00	96,000.00	50,000.00	169,000.00
AOI00136500701	SUPERVISIÓN - 2489366	080108 : WANCHAQ	060 : INFORME	Fisico	0.00	0.00	0.00	0.00	0.00	0.00	0.00	0.00	0.00	0.00	0.00	3.00	3.00
				Financiero S/.	0.00	0.00	0.00	0.00	0.00	0.00	0.00	0.00	0.00	7,000.00	7,000.00	7,000.00	21,000.00
AOI00136500702	GESTIÓN DE PROYECTO - 2487730	080108 : WANCHAQ	060 : INFORME	Fisico	0.00	0.00	0.00	0.00	0.00	0.00	0.00	0.00	0.00	0.00	0.00	2.00	2.00
				Financiero S/.	0.00	0.00	0.00	0.00	0.00	0.00	0.00	0.00	0.00	0.00	0.00	191,000.00	191,000.00
AOI00136500705	GESTIÓN DE PROYECTO - 2489229	080108 : WANCHAQ	060 : INFORME	Fisico	0.00	0.00	0.00	0.00	0.00	0.00	0.00	0.00	0.00	0.00	0.00	2.00	2.00
				Financiero S/.	0.00	0.00	0.00	0.00	0.00	0.00	0.00	0.00	0.00	15,000.00	15,000.00	15,000.00	45,000.00
AOI00136500708	SUPERVISIÓN - 2489229	080108 : WANCHAQ	060 : INFORME	Fisico	0.00	0.00	0.00	0.00	0.00	0.00	0.00	0.00	0.00	0.00	0.00	2.00	2.00
				Financiero S/.	0.00	0.00	0.00	0.00	0.00	0.00	0.00	0.00	0.00	7,000.00	7,000.00	7,000.00	21,000.00
AOI00136500712	SUPERVISIÓN - 2516475	080108 : WANCHAQ	060 : INFORME	Fisico	0.00	0.00	0.00	0.00	0.00	0.00	0.00	0.00	0.00	0.00	0.00	2.00	2.00
				Financiero S/.	0.00	0.00	0.00	0.00	0.00	0.00	0.00	0.00	0.00	0.00	0.00	21,400.00	21,400.00
AOI00136500713	GESTIÓN DE PROYECTO - 2485915	080108 : WANCHAQ	060 : INFORME	Fisico	0.00	0.00	0.00	0.00	0.00	0.00	0.00	0.00	0.00	0.00	0.00	2.00	2.00
				Financiero S/.	0.00	0.00	0.00	0.00	0.00	0.00	0.00	0.00	0.00	0.00	0.00	120,000.00	120,000.00
AOI00136500716	SUPERVISIÓN - 2485915	080108 : WANCHAQ	060 : INFORME	Fisico	0.00	0.00	0.00	0.00	0.00	0.00	0.00	0.00	0.00	0.00	0.00	2.00	2.00
				Financiero S/.	0.00	0.00	0.00	0.00	0.00	0.00	0.00	0.00	0.00	0.00	0.00	19,400.00	19,400.00
AOI00136500717	GESTIÓN DE PROYECTO - 2485916	080108 : WANCHAQ	060 : INFORME	Fisico	0.00	0.00	0.00	0.00	0.00	0.00	0.00	0.00	0.00	0.00	0.00	2.00	2.00
				Financiero S/.	0.00	0.00	0.00	0.00	0.00	0.00	0.00	0.00	0.00	0.00	0.00	110,000.00	110,000.00
AOI00136500720	SUPERVISIÓN - 2485916	080108 : WANCHAQ	060 : INFORME	Fisico	0.00	0.00	0.00	0.00	0.00	0.00	0.00	0.00	0.00	0.00	0.00	2.00	2.00
				Financiero S/.	0.00	0.00	0.00	0.00	0.00	0.00	0.00	0.00	0.00	0.00	0.00	19,400.00	19,400.00

AOI00136500721	GESTIÓN DE PROYECTO - 2484474	080108 : WANCHAQ	060 : INFORME	Fisico	0.00	0.00	0.00	0.00	0.00	0.00	0.00	0.00	0.00	0.00	0.00	2.00	2.00
				Financiero S/.	0.00	0.00	0.00	0.00	0.00	0.00	0.00	0.00	0.00	0.00	0.00	130,000.00	130,000.00
AOI00136500724	SUPERVISIÓN - 2484474	080108 : WANCHAQ	060 : INFORME	Fisico	0.00	0.00	0.00	0.00	0.00	0.00	0.00	0.00	0.00	0.00	0.00	2.00	2.00
				Financiero S/.	0.00	0.00	0.00	0.00	0.00	0.00	0.00	0.00	0.00	0.00	0.00	19,400.00	19,400.00

Unidad Ejecutora : 001365 - MC - CUSCO
Centro de Costo: 5.1 - ÁREA FUNCIONAL DE PATRIMONIO HISTÓRICO

OEI.11 OPTIMIZAR LA PREVENCIÓN DE LA AFECTACIÓN DEL PATRIMONIO CULTURAL DE LA NACIÓN

AEI.11.01 DECLARATORIA E INSCRIPCIÓN OPORTUNA PARA LA PROTECCIÓN DE LOS BIENES MATERIALES PERTENECIENTES AL PATRIMONIO CULTURAL DE LA NACIÓN

COD.	Actividad Operativa / Inversiones	Ubigeo	U.M.	Prioridad	Meta	PROGRAMACION												Total Anual
						1	2	3	4	5	6	7	8	9	10	11	12	
AOI00136500338	ELABORACIÓN DE PROPUESTA DE UN BIEN COMO POSIBLE PATRIMONIO CULTURAL DE LA NACION	080108 : WANCHAQ	201 : INFORME TECNICO	2 : Alta	Fisico	0.00	0.00	1.00	1.00	1.00	0.00	1.00	1.00	1.00	1.00	3.00	3.00	13.00
					Financiero S/.	0.00	0.00	0.00	1,500.00	2,000.00	890.00	2,000.00	1,500.00	1,500.00	1,521.00	2,000.00	2,000.00	14,911.00

OEI.11 OPTIMIZAR LA PREVENCIÓN DE LA AFECTACIÓN DEL PATRIMONIO CULTURAL DE LA NACIÓN

AEI.11.04 PROTECCIÓN PERMANENTE A LOS BIENES DEL PATRIMONIO CULTURAL DE LA NACIÓN A FAVOR DE LA CIUDADANÍA.

COD.	Actividad Operativa / Inversiones	Ubigeo	U.M.	Prioridad	Meta	PROGRAMACION												Total Anual
						1	2	3	4	5	6	7	8	9	10	11	12	
AOI00136500341	EVALUACIÓN Y DIAGNÓSTICO DEL ESTADO DE CONSERVACIÓN DEL MONUMENTO DECLARADO PATRIMONIO CULTURAL INMUEBLE	080108 : WANCHAQ	460 : FICHA TECNICA	2 : Alta	Fisico	5.00	6.00	5.00	6.00	5.00	6.00	10.00	10.00	10.00	23.00	20.00	21.00	127.00
					Financiero S/.	56,500.00	100,745.40	50,373.60	55,450.00	48,498.00	47,950.00	47,450.00	53,182.00	46,100.00	45,100.00	56,450.00	45,624.00	653,423.00

Unidad Ejecutora : 001365 - MC - CUSCO
Centro de Costo: 5.2 - COORDINACIÓN DE PAISAJE CULTURAL

OEI.11 OPTIMIZAR LA PREVENCIÓN DE LA AFECTACIÓN DEL PATRIMONIO CULTURAL DE LA NACIÓN

AEI.11.01 DECLARATORIA E INSCRIPCIÓN OPORTUNA PARA LA PROTECCIÓN DE LOS BIENES MATERIALES PERTENECIENTES AL PATRIMONIO CULTURAL DE LA NACIÓN

COD.	Actividad Operativa / Inversiones	Ubigeo	U.M.	Prioridad	Meta	PROGRAMACION												Total Anual
						1	2	3	4	5	6	7	8	9	10	11	12	
AOI00136500344	ELABORACIÓN DE PROPUESTA DE UN BIEN COMO POSIBLE PATRIMONIO CULTURAL DE LA NACION	080108 : WANCHAQ	201 : INFORME TECNICO	2 : Alta	Fisico	0.00	0.00	0.00	0.00	0.00	1.00	0.00	0.00	0.00	0.00	0.00	1.00	2.00
					Financiero S/.	10,314.66	17,665.64	8,833.36	10,138.20	10,138.20	9,538.20	10,138.20	9,538.20	10,138.20	8,282.52	8,938.20	8,550.42	122,214.00

Unidad Ejecutora : 001365 - MC - CUSCO
Centro de Costo: 5.3 - COORDINACIÓN DE PATRIMONIO INMATERIAL

OEI.11 OPTIMIZAR LA PREVENCIÓN DE LA AFECTACIÓN DEL PATRIMONIO CULTURAL DE LA NACIÓN

AEI.11.01 DECLARATORIA E INSCRIPCIÓN OPORTUNA PARA LA PROTECCIÓN DE LOS BIENES MATERIALES PERTENECIENTES AL PATRIMONIO CULTURAL DE LA NACIÓN

COD.	Actividad Operativa / Inversiones	Ubigeo	U.M.	Prioridad	Meta	PROGRAMACION												Total Anual
						1	2	3	4	5	6	7	8	9	10	11	12	
AOI00136500355	IDENTIFICACION DEL PATRIMONIO CULTURAL INMATERIAL	080108 : WANCHAQ	460 : FICHA TECNICA	2 : Alta	Fisico	0.00	0.00	1.00	0.00	0.00	1.00	0.00	0.00	0.00	0.00	3.00	0.00	5.00
					Financiero S/.	1,000.00	1,000.00	1,000.00	2,000.00	1,500.00	1,500.00	1,400.00	2,000.00	2,000.00	1,000.00	1,000.00	1,000.00	16,400.00
AOI00136500356	ELABORACIÓN DE PROPUESTA DE UN BIEN COMO POSIBLE PATRIMONIO CULTURAL DE LA NACION	080108 : WANCHAQ	201 : INFORME TECNICO	2 : Alta	Fisico	0.00	0.00	0.00	0.00	0.00	0.00	1.00	0.00	0.00	0.00	1.00	0.00	2.00
					Financiero S/.	0.00	1,000.00	1,000.00	1,000.00	1,000.00	1,000.00	1,000.00	1,000.00	1,000.00	1,000.00	1,000.00	0.00	10,000.00

OEI.11 OPTIMIZAR LA PREVENCIÓN DE LA AFECTACIÓN DEL PATRIMONIO CULTURAL DE LA NACIÓN

AEI.11.04 PROTECCIÓN PERMANENTE A LOS BIENES DEL PATRIMONIO CULTURAL DE LA NACIÓN A FAVOR DE LA CIUDADANÍA.

COD.	Actividad Operativa / Inversiones	Ubigeo	U.M.	Prioridad	Meta	PROGRAMACION												Total Anual
						1	2	3	4	5	6	7	8	9	10	11	12	
AOI00136500351	SALVAGUARDIA DE LAS EXPRESIONES DEL PATRIMONIO CULTURAL INMATERIAL	080108 : WANCHAQ	530 : BIEN	2 : Alta	Fisico	0.00	1.00	0.00	1.00	2.00	6.00	0.00	1.00	1.00	1.00	5.00	1.00	19.00
					Financiero S/.	28,000.00	47,748.48	23,874.52	26,674.00	26,674.00	26,674.00	26,674.00	26,674.00	26,674.00	26,674.00	32,174.00	32,776.00	351,291.00

OEI.13 FORTALECER LA GESTIÓN INSTITUCIONAL

AEI.13.03 GESTIÓN INSTITUCIONAL EFECTIVA DEL MINISTERIO DE CULTURA

COD.	Actividad Operativa / Inversiones	Ubigeo	U.M.	Prioridad	Meta	PROGRAMACION												Total Anual
						1	2	3	4	5	6	7	8	9	10	11	12	
AOI00136500673	ACCIONES PARA LA SALVAGUARDIA DEL PATRIMONIO CULTURAL INMATERIAL	080108 : WANCHAQ	001 : ACCION		Fisico	0.00	0.00	0.00	0.00	0.00	0.00	0.00	0.00	0.00	0.00	0.00	1.00	1.00
					Financiero S/.	0.00	0.00	0.00	0.00	0.00	0.00	0.00	0.00	0.00	0.00	0.00	1,770,000.00	1,770,000.00

Unidad Ejecutora : 001365 - MC - CUSCO
Centro de Costo: 6.1 - ÁREA FUNCIONAL DE PATRIMONIO ARQUEOLÓGICO

OEI.13 FORTALECER LA GESTIÓN INSTITUCIONAL

AEI.13.03 GESTIÓN INSTITUCIONAL EFECTIVA DEL MINISTERIO DE CULTURA

COD.	Actividad Operativa / Inversiones	Ubigeo	U.M.	Prioridad	Meta	PROGRAMACION												Total Anual
						1	2	3	4	5	6	7	8	9	10	11	12	

AOI00136500359	MONITOREO DE LAS ACCIONES DE CONSERVACIÓN DEL PATRIMONIO ARQUEOLOGICO EN LA REGIÓN CUSCO	080108 : WANCHAQ	060 : INFORME	2 : Alta	Fisico	0.00	0.00	1.00	0.00	0.00	1.00	1.00	1.00	1.00	2.00	2.00	2.00	11.00
					Financiero S/.	20,664.63	41,398.74	20,700.26	31,585.36	18,736.00	28,736.00	28,736.00	18,736.00	25,884.64	28,736.00	24,236.00	18,841.37	306,991.00

Unidad Ejecutora : 001365 - MC - CUSCO

Centro de Costo: 6.2 - COORDINACIÓN DE CERTIFICACIONES

OEI.11 OPTIMIZAR LA PREVENCIÓN DE LA AFECTACIÓN DEL PATRIMONIO CULTURAL DE LA NACIÓN

AEI.11.08 PREVENCIÓN OPORTUNA DE AFECTACIONES EN PRESUNTOS BIENES ARQUEOLÓGICOS DEL PATRIMONIO CULTURAL DE LA NACIÓN EN BENEFICIO DEL PAÍS

COD.	Actividad Operativa / Inversiones	Ubigeo	U.M.	Prioridad	Meta	PROGRAMACION												Total Anual
						1	2	3	4	5	6	7	8	9	10	11	12	
AOI00136500362	ATENCION DE SOLICITUDES DE CIRAS	080108 : WANCHAQ	001 : ACCION	2 : Alta	Fisico	30.00	30.00	40.00	40.00	45.00	50.00	55.00	50.00	45.00	30.00	30.00	55.00	500.00
					Financiero S/.	83,686.68	169,446.22	53,123.78	48,262.00	48,262.00	48,262.00	48,262.00	48,262.00	48,262.00	48,262.00	48,262.00	72,367.32	764,720.00
AOI00136500364	ATENCIÓN DE SOLICITUDES DE INTERVENCIONES ARQUEOLOGICAS	080108 : WANCHAQ	001 : ACCION	2 : Alta	Fisico	50.00	60.00	70.00	75.00	105.00	110.00	120.00	110.00	105.00	85.00	75.00	115.00	1,080.00
					Financiero S/.	2,500.00	0.00	42,300.00	37,200.00	37,200.00	37,200.00	37,200.00	37,200.00	37,200.00	37,200.00	37,200.00	56,079.00	398,479.00

Unidad Ejecutora : 001365 - MC - CUSCO

Centro de Costo: 6.3 - COORDINACIÓN DE CATASTRO Y SANEAMIENTO FÍSICO LEGAL

OEI.11 OPTIMIZAR LA PREVENCIÓN DE LA AFECTACIÓN DEL PATRIMONIO CULTURAL DE LA NACIÓN

AEI.11.01 DECLARATORIA E INSCRIPCIÓN OPORTUNA PARA LA PROTECCIÓN DE LOS BIENES MATERIALES PERTENECIENTES AL PATRIMONIO CULTURAL DE LA NACIÓN

COD.	Actividad Operativa / Inversiones	Ubigeo	U.M.	Prioridad	Meta	PROGRAMACION												Total Anual
						1	2	3	4	5	6	7	8	9	10	11	12	
AOI00136500368	ELABORACIÓN DEL REGISTRO DE MONUMENTOS ARQUEOLÓGICOS PREHISPÁNICOS	080108 : WANCHAQ	201 : INFORME TECNICO	2 : Alta	Fisico	0.00	0.00	1.00	0.00	0.00	1.00	1.00	0.00	2.00	0.00	2.00	3.00	10.00
					Financiero S/.	11,364.49	19,598.46	9,799.54	11,792.00	11,792.00	11,792.00	11,792.00	11,792.00	6,042.00	6,042.00	22,542.00	6,046.51	140,395.00
AOI00136500369	ELABORACIÓN DE LA PROPUESTA EXPEDIENTE DE DECLARATORIA COMO PATRIMONIO CULTURAL DE LA NACION DE UN BIEN ARQUEOLOGICO INMUEBLE	080108 : WANCHAQ	054 : EXPEDIENTE TECNICO	2 : Alta	Fisico	0.00	0.00	0.00	1.00	2.00	1.00	0.00	4.00	1.00	3.00	2.00	1.00	15.00
					Financiero S/.	64,022.52	118,592.44	59,296.56	60,192.00	60,192.00	60,192.00	60,192.00	60,192.00	60,192.00	60,192.00	60,192.00	60,203.48	783,651.00

Unidad Ejecutora : 001365 - MC - CUSCO

Centro de Costo: 6.4 - COORDINACIÓN DE CALIFICACIONES E INTERVENCIONES ARQUEOLÓGICAS

OEI.10 FORTALECER LA APROPIACIÓN SOCIAL Y SALVAGUARDA DEL PATRIMONIO COMO PARTE DE LA IDENTIDAD CULTURAL DE LA POBLACIÓN Y SU TERRITORIO

AEI.10.03 MECANISMOS DE ACCESO PARA LA INVESTIGACIÓN OPORTUNOS EN BENEFICIOS DE COLECTIVOS PORTADORES E INVESTIGADORES DEL PATRIMONIO CULTURAL

COD.	Actividad Operativa / Inversiones	Ubigeo	U.M.	Prioridad	Meta	PROGRAMACION												Total Anual
						1	2	3	4	5	6	7	8	9	10	11	12	
AOI00136500382	SEGUIMIENTO A LA EJECUCIÓN DE INVESTIGACIONES ARQUEOLÓGICAS	080108 : WANCHAQ	201 : INFORME TECNICO	2 : Alta	Fisico	14.00	14.00	19.00	22.00	21.00	23.00	42.00	40.00	43.00	46.00	36.00	36.00	356.00
					Financiero S/.	0.00	0.00	0.00	5,454.55	5,454.55	5,454.55	5,454.55	5,454.55	5,454.55	5,454.55	5,454.55	5,454.50	49,090.90
AOI00136500383	DIFUSIÓN DE RESULTADOS DE LA INVESTIGACIÓN	080108 : WANCHAQ	259 : PERSONA INFORMADA	2 : Alta	Fisico	0.00	0.00	0.00	0.00	0.00	50.00	0.00	0.00	0.00	0.00	50.00	0.00	100.00
					Financiero S/.	0.00	0.00	0.00	2,000.00	2,000.00	3,140.00	2,000.00	2,000.00	1,689.18	0.00	2,719.92	11,500.00	27,049.10

OEI.11 OPTIMIZAR LA PREVENCIÓN DE LA AFECTACIÓN DEL PATRIMONIO CULTURAL DE LA NACIÓN

AEI.11.01 DECLARATORIA E INSCRIPCIÓN OPORTUNA PARA LA PROTECCIÓN DE LOS BIENES MATERIALES PERTENECIENTES AL PATRIMONIO CULTURAL DE LA NACIÓN

COD.	Actividad Operativa / Inversiones	Ubigeo	U.M.	Prioridad	Meta	PROGRAMACION												Total Anual
						1	2	3	4	5	6	7	8	9	10	11	12	
AOI00136500372	ACTUALIZACION Y VERIFICACIÓN DEL INVENTARIO DE LAS COLECCIONES BIENES CULTURALES MUEBLES	080108 : WANCHAQ	060 : INFORME	2 : Alta	Fisico	11.00	11.00	11.00	11.00	11.00	11.00	8.00	8.00	8.00	8.00	9.00	9.00	116.00
					Financiero S/.	59,706.83	113,659.86	66,582.14	60,924.60	54,579.00	57,579.00	54,579.00	57,579.00	54,579.00	56,233.40	65,579.00	23,756.17	725,337.00
AOI00136500375	ELABORACION DE LA FICHA DE ANALISIS BIOARQUEOLOGICO DE COLECCIONES OSTEOLOGICAS (POR INDIVIDUO) E IMPLEMENTACION DE OSTEOTECA VIRTUAL	080108 : WANCHAQ	460 : FICHA TECNICA	2 : Alta	Fisico	18.00	24.00	24.00	24.00	24.00	24.00	29.00	39.00	29.00	39.00	29.00	20.00	323.00
					Financiero S/.	0.00	0.00	0.00	4,000.00	4,000.00	4,000.00	4,000.00	4,000.00	2,000.00	2,000.00	2,000.00	2,000.00	28,000.00
AOI00136500376	ELABORACIÓN DE LA FICHA PARA EL REGISTRO DE BIENES CULTURALES MUEBLES	080108 : WANCHAQ	460 : FICHA TECNICA	2 : Alta	Fisico	0.00	0.00	0.00	0.00	0.00	15.00	15.00	20.00	20.00	25.00	25.00	25.00	145.00
					Financiero S/.	0.00	0.00	0.00	4,000.00	3,000.00	3,000.00	1,000.00	1,216.00	2,784.00	1,400.00	3,000.00	3,000.00	22,400.00

OEI.11 OPTIMIZAR LA PREVENCIÓN DE LA AFECTACIÓN DEL PATRIMONIO CULTURAL DE LA NACIÓN

AEI.11.04 PROTECCIÓN PERMANENTE A LOS BIENES DEL PATRIMONIO CULTURAL DE LA NACIÓN A FAVOR DE LA CIUDADANÍA.

COD.	Actividad Operativa / Inversiones	Ubigeo	U.M.	Prioridad	Meta	PROGRAMACION												Total Anual
						1	2	3	4	5	6	7	8	9	10	11	12	
AOI00136500377	EJECUCION DEL ANALISIS ARQUEOMETRICO, FISICOQUIMICO, BIOLOGICO Y MECANICO DE MATERIAL CULTURAL MUEBLE E INMUEBLE PROCEDENTES DE INTERVENCIONES ARQUEOLOGICAS Y OTROS	080108 : WANCHAQ	001 : ACCION	2 : Alta	Fisico	3.00	3.00	3.00	3.00	3.00	3.00	4.00	4.00	6.00	7.00	5.00	5.00	49.00
					Financiero S/.	0.00	0.00	0.00	3,000.00	3,000.00	3,000.00	3,000.00	3,000.00	2,213.20	2,500.00	300.00	1,700.00	21,713.20
AOI00136500379	RESTAURACION DE BIENES CULTURALES MUEBLES	080108 : WANCHAQ	530 : BIEN	2 : Alta	Fisico	80.00	80.00	80.00	80.00	80.00	80.00	50.00	50.00	50.00	50.00	60.00	60.00	800.00
					Financiero S/.	87,000.00	167,389.36	83,695.64	77,994.00	77,994.00	77,994.00	77,794.00	77,794.00	77,794.00	77,494.00	76,494.00	75,846.80	1,035,283.80

Unidad Ejecutora : 001365 - MC - CUSCO

Centro de Costo: 6.5 - COORDINACIÓN DE GESTIÓN DE MONUMENTOS

OEI.11 OPTIMIZAR LA PREVENCIÓN DE LA AFECTACIÓN DEL PATRIMONIO CULTURAL DE LA NACIÓN

AEI.11.02 FORMACIÓN DE CAPACIDADES PERMANENTE DE LOS ACTORES INVOLUCRADOS EN LA DEFENSA; RECUPERACIÓN Y RESTITUCIÓN Y MANEJO TERRITORIAL DEL PATRIMONIO CULTURAL EN SUS JURISDICCIONES

COD.	Actividad Operativa / Inversiones	Ubigeo	U.M.	Prioridad	Meta	PROGRAMACION												Total Anual
						1	2	3	4	5	6	7	8	9	10	11	12	
AOI00136500395	CAPACITACIÓN A FUNCIONARIOS DE GOBIERNOS LOCALES Y/O MIEMBROS DE AGRUPACIONES CULTURALES DE ENTORNOS CON PATRIMONIO CULTURAL.	080108 : WANCHAQ	259 : PERSONA INFORMADA	2 : Alta	Fisico	2,100.00	2,100.00	2,200.00	2,200.00	2,300.00	2,300.00	2,300.00	2,300.00	2,300.00	2,300.00	2,300.00	2,300.00	27,000.00
					Financiero S/.	54,900.00	101,259.48	50,630.52	47,663.00	47,663.00	47,663.00	47,663.00	47,663.00	47,663.00	47,263.00	45,463.00	45,463.00	630,957.00

OEI.11 OPTIMIZAR LA PREVENCIÓN DE LA AFECTACIÓN DEL PATRIMONIO CULTURAL DE LA NACIÓN

AEI.11.04 PROTECCIÓN PERMANENTE A LOS BIENES DEL PATRIMONIO CULTURAL DE LA NACIÓN A FAVOR DE LA CIUDADANÍA.

COD.	Actividad Operativa / Inversiones	Ubigeo	U.M.	Prioridad	Meta	PROGRAMACION												Total Anual
						1	2	3	4	5	6	7	8	9	10	11	12	
AOI00136500388	EVALUACIÓN Y DIAGNÓSTICO DEL ESTADO DE CONSERVACIÓN DEL MONUMENTO DECLARADO PATRIMONIO CULTURAL INMUEBLE	080108 : WANCHAQ	460 : FICHA TECNICA	2 : Alta	Fisico	0.00	0.00	0.00	0.00	0.00	16.00	0.00	0.00	0.00	0.00	0.00	16.00	32.00
					Financiero S/.	30,000.00	57,580.32	29,565.52	32,500.00	30,000.00	32,500.00	34,000.00	32,500.00	30,000.00	31,000.00	30,000.00	37,000.00	406,645.84
AOI00136500389	PRESERVACIÓN DE MONUMENTOS ARQUEOLOGICOS	080108 : WANCHAQ	530 : BIEN	2 : Alta	Fisico	0.00	0.00	0.00	0.00	0.00	0.00	0.00	0.00	0.00	0.00	0.00	30.00	30.00
					Financiero S/.	321,896.32	617,829.70	317,234.39	286,079.32	193,079.00	195,579.00	193,079.00	227,277.67	193,079.00	194,079.00	193,079.00	196,081.99	3,128,373.39
AOI00136500390	OPERACIÓN Y MANTENIMIENTO DE LOS SITIOS/MONUMENTOS ARQUEOLÓGICOS DE SU JURISDICCIÓN	080108 : WANCHAQ	530 : BIEN	2 : Alta	Fisico	0.00	0.00	0.00	0.00	0.00	0.00	0.00	0.00	0.00	0.00	0.00	51.00	51.00
					Financiero S/.	701,604.87	1,346,620.94	691,443.72	804,827.19	701,604.87	704,104.87	782,564.87	798,715.60	701,604.87	704,072.83	851,604.87	719,604.86	9,508,374.36
AOI00136500391	EJECUCIÓN DE ACCIONES EN EL MARCO DEL PLAN DE GESTIÓN // DE SALVAGUARDIA DEL PATRIMONIO CULTURAL	080108 : WANCHAQ	530 : BIEN	2 : Alta	Fisico	0.00	0.00	0.00	1.00	0.00	0.00	0.00	1.00	0.00	0.00	0.00	1.00	3.00
					Financiero S/.	25,800.00	49,519.06	25,426.35	28,300.00	25,800.00	28,300.00	28,000.00	28,300.00	25,800.00	26,800.00	25,800.00	31,000.00	348,845.41

Unidad Ejecutora : 001365 - MC - CUSCO

Centro de Costo: 7.1 - SUB DIRECCIÓN DE INDUSTRIAS CULTURALES Y ARTES

OEI.13 FORTALECER LA GESTIÓN INSTITUCIONAL

AEI.13.03 GESTIÓN INSTITUCIONAL EFECTIVA DEL MINISTERIO DE CULTURA

COD.	Actividad Operativa / Inversiones	Ubigeo	U.M.	Prioridad	Meta	PROGRAMACION												Total Anual
						1	2	3	4	5	6	7	8	9	10	11	12	
AOI00136500454	GESTIÓN DE DESARROLLO DE LAS INDUSTRIAS CULTURALES Y ARTES DE LA REGIÓN.	080108 : WANCHAQ	001 : ACCION	1 : Muy Alta	Fisico	2.00	2.00	3.00	3.00	3.00	3.00	3.00	3.00	3.00	3.00	3.00	3.00	34.00
					Financiero S/.	35,282.98	20,141.49	20,141.49	19,341.49	20,141.49	5,636.55	21,141.49	20,141.49	20,141.49	16,005.06	16,141.49	31,641.49	245,898.00

Unidad Ejecutora : 001365 - MC - CUSCO

Centro de Costo: 7.2 - ÁREA FUNCIONAL DE INDUSTRIAS CULTURALES Y NUEVOS MEDIOS

OEI.08 FORTALECER EL DESARROLLO DE LA OFERTA CULTURAL DE LAS ARTES E INDUSTRIAS CULTURALES Y CREATIVAS.

AEI.08.01 FORTALECIMIENTO DE CAPACIDADES PERMANENTE A CREADORES; GESTORES Y EMPRENDEDORES DE LAS INDUSTRIAS CULTURALES Y ARTES

COD.	Actividad Operativa / Inversiones	Ubigeo	U.M.	Prioridad	Meta	PROGRAMACION												Total Anual
						1	2	3	4	5	6	7	8	9	10	11	12	
AOI00136500488	CAPACITACIÓN EN TEMAS CULTURALES	080108 : WANCHAQ	010 : BENEFICIARIO	1 : Muy Alta	Fisico	0.00	0.00	100.00	80.00	160.00	80.00	95.00	75.00	20.00	460.00	115.00	80.00	1,265.00
					Financiero S/.	19,532.05	19,532.05	33,043.25	19,358.90	33,216.40	19,532.05	34,543.25	19,532.05	24,243.25	12,932.05	12,932.05	26,543.65	274,941.00

OEI.08 FORTALECER EL DESARROLLO DE LA OFERTA CULTURAL DE LAS ARTES E INDUSTRIAS CULTURALES Y CREATIVAS.

AEI.08.02 OTORGAMIENTO DE INCENTIVOS ECONÓMICOS Y NO ECONÓMICOS ACCESIBLES A AGENTES CULTURALES; NEGOCIOS Y PROYECTOS CULTURALES

COD.	Actividad Operativa / Inversiones	Ubigeo	U.M.	Prioridad	Meta	PROGRAMACION												Total Anual
						1	2	3	4	5	6	7	8	9	10	11	12	
AOI00136500489	ORGANIZACIÓN Y EJECUCIÓN DE CONCURSOS DE CINE Y DE ESTÍMULOS ECONÓMICO DEL AUDIOVISUAL	080108 : WANCHAQ	010 : BENEFICIARIO	1 : Muy Alta	Fisico	0.00	0.00	0.00	0.00	0.00	0.00	0.00	0.00	1.00	0.00	0.00	0.00	1.00
					Financiero S/.	0.00	0.00	18,000.00	0.00	0.00	0.00	0.00	0.00	0.00	2,000.00	0.00	0.00	20,000.00

OEI.08 FORTALECER EL DESARROLLO DE LA OFERTA CULTURAL DE LAS ARTES E INDUSTRIAS CULTURALES Y CREATIVAS.

AEI.08.03 DESARROLLO DE FERIAS; FESTIVALES; MERCADOS Y/O ESPACIOS DE CIRCULACIÓN DE BIENES Y SERVICIOS CULTURALES PERMANENTES PARA LOS AGENTES CULTURALES

COD.	Actividad Operativa / Inversiones	Ubigeo	U.M.	Prioridad	Meta	PROGRAMACION												Total Anual
						1	2	3	4	5	6	7	8	9	10	11	12	
AOI00136500487	PARTICIPACIÓN EN FESTIVALES O FERIAS NACIONALES	080108 : WANCHAQ	117 : EVENTOS	1 : Muy Alta	Fisico	0.00	0.00	1.00	4.00	5.00	5.00	5.00	4.00	0.00	13.00	200.00	0.00	237.00
					Financiero S/.	7,832.82	7,832.82	17,832.82	7,763.36	7,902.28	7,832.82	8,432.82	57,832.82	17,832.82	7,832.82	107,832.82	58,432.98	315,194.00

OEI.09 INCREMENTAR LA PARTICIPACIÓN DE LA POBLACIÓN A ESPACIOS Y MATERIALES DE LECTURA.

AEI.09.02 FORTALECIMIENTO DE LOS ESPACIOS DE LECTURA DE MANERA OPORTUNA EN BENEFICIO DE LA POBLACIÓN

COD.	Actividad Operativa / Inversiones	Ubigeo	U.M.	Prioridad	Meta	PROGRAMACION												Total Anual
						1	2	3	4	5	6	7	8	9	10	11	12	
AOI00136500490	IMPLEMENTACIÓN DE FOMENTO DE LAS INDUSTRIAS CULTURALES Y LAS ARTES	080108 : WANCHAQ	120 : ENTIDAD	1 : Muy Alta	Fisico	0.00	0.00	3.00	7.00	3.00	3.00	3.00	3.00	3.00	4.00	5.00	0.00	34.00
					Financiero S/.	3,366.41	3,366.41	10,366.41	4,132.18	3,400.64	3,366.41	3,666.41	7,366.41	7,006.41	3,366.41	3,366.41	4,026.49	56,797.00

Unidad Ejecutora : 001365 - MC - CUSCO
Centro de Costo: 7.3 - ÁREA FUNCIONAL DE ARTES Y ACCESO A LA CULTURA

OEI.07 INCREMENTAR LA PARTICIPACIÓN DE LA POBLACIÓN EN BIENES; SERVICIOS Y ACTIVIDADES CULTURALES DIVERSOS.

AEI.07.03 ACTIVIDADES DE MEDIACIÓN Y FORMACIÓN DE PÚBLICOS CULTURALES ACCESIBLES A LA POBLACIÓN PARA EL FOMENTO DE LA APRECIACIÓN Y PARTICIPACIÓN EN LAS EXPRESIONES ARTÍSTICO – CULTURALES

COD.	Actividad Operativa / Inversiones	Ubigeo	U.M.	Prioridad	Meta	PROGRAMACION												Total Anual
						1	2	3	4	5	6	7	8	9	10	11	12	
AOI00136500491	MPLEMENTACIÓN DEL PROGRAMA PARA FORMACIÓN DE PÚBLICOS	080108 : WANCHAQ	010 : BENEFICIARIO	1 : Muy Alta	Fisico	0.00	0.00	0.00	150.00	150.00	300.00	350.00	400.00	400.00	2,300.00	1,790.00	0.00	5,840.00
					Financiero S/.	3,366.41	12,866.41	5,866.41	11,232.18	7,900.64	9,266.41	10,666.41	9,266.41	8,866.41	3,366.41	3,366.41	14,966.49	100,997.00

OEI.07 INCREMENTAR LA PARTICIPACIÓN DE LA POBLACIÓN EN BIENES; SERVICIOS Y ACTIVIDADES CULTURALES DIVERSOS.

AEI.07.04 ESPECTÁCULOS ARTÍSTICOS Y CULTURALES DIVERSOS Y ACCESIBLES A LA POBLACIÓN

COD.	Actividad Operativa / Inversiones	Ubigeo	U.M.	Prioridad	Meta	PROGRAMACION												Total Anual
						1	2	3	4	5	6	7	8	9	10	11	12	
AOI00136500492	PROMOCIÓN DE FESTIVALES, CONCIERTOS, EXPOSICIONES, EXHIBICIONES EN INDUSTRIAS CULTURALES EN LA POBLACIÓN	080108 : WANCHAQ	010 : BENEFICIARIO	1 : Muy Alta	Fisico	0.00	0.00	14.00	48.00	100.00	198.00	138.00	580.00	1,778.00	545.00	3,690.00	110.00	7,201.00
					Financiero S/.	21,832.05	21,832.05	22,257.05	25,658.90	24,005.20	33,257.05	28,832.05	44,242.05	44,242.05	20,478.77	40,478.77	73,162.45	400,278.44

OEI.07 INCREMENTAR LA PARTICIPACIÓN DE LA POBLACIÓN EN BIENES; SERVICIOS Y ACTIVIDADES CULTURALES DIVERSOS.

AEI.07.07 GENERACIÓN DE CONTENIDOS CULTURALES EN PLATAFORMAS VIRTUALES ACCESIBLES A LA POBLACIÓN

COD.	Actividad Operativa / Inversiones	Ubigeo	U.M.	Prioridad	Meta	PROGRAMACION												Total Anual
						1	2	3	4	5	6	7	8	9	10	11	12	
AOI00136500493	DIFUSIÓN DE CONTENIDOS DE INDUSTRIAS CULTURALES Y LAS ARTES EN ESPACIOS VIRTUALES	080108 : WANCHAQ	010 : BENEFICIARIO	1 : Muy Alta	Fisico	0.00	0.00	0.00	0.00	0.00	0.00	50.00	0.00	0.00	100.00	100.00	0.00	250.00
					Financiero S/.	0.00	0.00	0.00	0.00	0.00	0.00	0.00	8,000.00	0.00	1,353.28	1,353.28	24,000.00	34,706.56

Unidad Ejecutora : 001365 - MC - CUSCO
Centro de Costo: 7.4 - ÁREA FUNCIONAL DE ELENCOS CULTURALES

OEI.07 INCREMENTAR LA PARTICIPACIÓN DE LA POBLACIÓN EN BIENES; SERVICIOS Y ACTIVIDADES CULTURALES DIVERSOS.

AEI.07.04 ESPECTÁCULOS ARTÍSTICOS Y CULTURALES DIVERSOS Y ACCESIBLES A LA POBLACIÓN

COD.	Actividad Operativa / Inversiones	Ubigeo	U.M.	Prioridad	Meta	PROGRAMACION												Total Anual
						1	2	3	4	5	6	7	8	9	10	11	12	
AOI00136500457	PRESENTACIÓN ARTÍSTICA DE ELENCOS REGIONALES	080108 : WANCHAQ	010 : BENEFICIARIO	1 : Muy Alta	Fisico	0.00	1,950.00	2,000.00	2,000.00	2,050.00	2,000.00	2,000.00	2,050.00	2,050.00	2,000.00	2,000.00	2,000.00	22,100.00
					Financiero S/.	230,336.67	235,678.09	231,988.09	235,708.82	235,171.49	235,512.97	250,212.97	233,512.97	205,262.97	222,504.09	227,112.97	247,247.90	2,790,250.00

Unidad Ejecutora : 001365 - MC - CUSCO
Centro de Costo: 8.1 - SUB DIRECCIÓN DE INTERCULTURALIDAD

OEI.13 FORTALECER LA GESTIÓN INSTITUCIONAL

AEI.13.03 GESTIÓN INSTITUCIONAL EFECTIVA DEL MINISTERIO DE CULTURA

COD.	Actividad Operativa / Inversiones	Ubigeo	U.M.	Prioridad	Meta	PROGRAMACION												Total Anual
						1	2	3	4	5	6	7	8	9	10	11	12	
AOI00136500321	GESTIÓN ADMINISTRATIVA PARA EL DESARROLLO EN MATERIA DE INTERCULTURALIDAD Y PROTECCIÓN DE LOS PUEBLOS INDÍGENAS	080108 : WANCHAQ	001 : ACCION	1 : Muy Alta	Fisico	0.00	0.00	2.00	2.00	1.00	2.00	1.00	1.00	2.00	1.00	2.00	2.00	16.00
					Financiero S/.	19,707.52	891.47	6,000.00	24,099.23	25,490.94	25,099.23	16,499.23	25,099.23	23,599.23	15,599.23	45,298.46	32,998.46	260,382.23

Unidad Ejecutora : 001365 - MC - CUSCO
Centro de Costo: 8.2 - ÁREA FUNCIONAL CIUDADANÍA INTERCULTURAL

OEI.01 INCREMENTAR LA PRESTACIÓN DE SERVICIOS CON PERTINENCIA CULTURAL Y LINGÜÍSTICA HACIA LOS PUEBLOS INDÍGENAS U ORIGINARIOS Y EL PUEBLO AFROPERUANO.

AEI.01.04 ASISTENCIA TÉCNICA PERMANENTE EN LA INCORPORACIÓN DEL ENFOQUE INTERCULTURAL PARA LA PROVISIÓN DE SERVICIOS PÚBLICOS DIRIGIDO A LOS TRES NIVELES DE GOBIERNO.

COD.	Actividad Operativa / Inversiones	Ubigeo	U.M.	Prioridad	Meta	PROGRAMACION												Total Anual
						1	2	3	4	5	6	7	8	9	10	11	12	
AOI00136500353	REALIZACIÓN DE ASISTENCIA TÉCNICA A ENTIDADES PÚBLICAS DE LA REGIÓN, ORIENTADA A LA ELABORACIÓN DE LINEAMIENTOS PARA LA TRANSVERSALIZACIÓN DEL ENFOQUE INTERCULTURAL	080108 : WANCHAQ	086 : PERSONA	1 : Muy Alta	Fisico	0.00	1,500.00	30.00	100.00	80.00	785.00	30.00	50.00	326.00	80.00	60.00	0.00	3,041.00
					Financiero S/.	4,171.68	4,166.42	4,666.42	5,666.59	5,661.67	5,166.42	5,466.41	4,666.42	4,666.42	5,166.42	3,666.42	3,966.41	57,097.70
AOI00136500357	REALIZACIÓN DE TALLERES INFORMATIVOS SOBRE LA INCORPORACIÓN DEL ENFOQUE INTERCULTURAL EN SERVICIOS PÚBLICOS DE LA REGIÓN	080108 : WANCHAQ	486 : TALLER	1 : Muy Alta	Fisico	0.00	0.00	1.00	2.00	1.00	1.00	2.00	2.00	6.00	3.00	1.00	0.00	19.00
					Financiero S/.	7,657.52	9,166.03	9,166.03	9,666.03	11,174.54	10,166.03	11,916.03	12,166.03	12,166.03	11,166.03	8,666.03	9,416.03	122,492.36

OEI.02 REDUCIR LAS PRÁCTICAS DE RACISMO Y DISCRIMINACIÓN POR MOTIVOS ÉTNICO RACIALES.

AEI.02.01 SENSIBILIZACIÓN PERMANENTE EN MATERIA DE VALORACIÓN DE LA DIVERSIDAD CULTURAL; E INTERCULTURALIDAD DIRIGIDA A LA POBLACIÓN; CON ÉNFASIS EN LA VALORACIÓN DE LA MUJER INDÍGENA Y AFROPERUANA

COD.	Actividad Operativa / Inversiones	Ubigeo	U.M.	Prioridad	Meta	PROGRAMACION												Total Anual
						1	2	3	4	5	6	7	8	9	10	11	12	

AOI00136500371	REALIZACIÓN DE ACCIONES VINCULADAS A LA PROMOCIÓN DE LA DIVERSIDAD CULTURAL Y ELIMINACIÓN DE LA DISCRIMINACIÓN ÉTNICO-RACIAL	080108 : WANCHAQ	086 : PERSONA	1 : Muy Alta	Fisico	0.00	0.00	100.00	0.00	0.00	250.00	100.00	50.00	0.00	0.00	100.00	50.00	650.00
					Financiero S/.	6,835.84	5,416.42	5,416.42	6,416.42	3,497.00	7,416.42	7,716.41	4,416.42	4,416.42	7,416.42	3,916.42	4,216.41	67,097.02
AOI00136500373	ELABORACIÓN Y DIFUSIÓN DE MATERIALES COMUNICACIONALES SOBRE LA TRANSVERSALIZACIÓN DEL ENFOQUE INTERCULTURAL EN LOS SERVICIOS PÚBLICOS	080108 : WANCHAQ	001 : ACCION	1 : Muy Alta	Fisico	0.00	1.00	2.00	0.00	1.00	1.00	0.00	1.00	1.00	2.00	2.00	1.00	12.00
					Financiero S/.	8,271.68	9,332.83	9,332.83	10,332.83	9,893.98	10,832.83	11,932.82	8,332.83	8,332.83	11,332.83	7,832.83	8,432.82	114,193.94

OEI.02 REDUCIR LAS PRÁCTICAS DE RACISMO Y DISCRIMINACIÓN POR MOTIVOS ÉTNICO RACIALES.

AEI.02.02 ASISTENCIA TÉCNICA PERMANENTE A ENTIDADES EN MATERIA DE PREVENCIÓN DE LA DISCRIMINACIÓN ÉTNICO-RACIAL PARA LA PRESTACIÓN DE SERVICIOS LIBRES DE DISCRIMINACIÓN

COD.	Actividad Operativa / Inversiones	Ubigeo	U.M.	Prioridad	Meta	PROGRAMACION												Total Anual
						1	2	3	4	5	6	7	8	9	10	11	12	
AOI00136500378	REALIZACIÓN DE ASISTENCIAS TÉCNICAS A INSTITUCIONES DE LA REGIÓN EN MATERIA DE PREVENCIÓN DE LA DISCRIMINACIÓN	080108 : WANCHAQ	429 : INSTITUCION	1 : Muy Alta	Fisico	0.00	0.00	1.00	0.00	0.00	1.00	0.00	0.00	2.00	1.00	1.00	0.00	6.00
					Financiero S/.	250.00	2,533.21	2,533.21	2,833.21	3,516.42	3,533.21	3,183.21	2,833.21	2,833.21	2,933.21	2,033.21	4,183.21	33,198.52

OEI.04 ASEGURAR EL EJERCICIO DE LOS DERECHOS COLECTIVOS DE LOS PUEBLOS INDÍGENAS U ORIGINARIOS

AEI.04.02 ASISTENCIA TÉCNICA PERMANENTE PARA LA IMPLEMENTACIÓN Y FORTALECIMIENTO DE ESPACIOS DE PARTICIPACIÓN INDÍGENA EN ESPECIAL DE LA MUJER INDÍGENA PARA ENTIDADES PÚBLICAS DE LOS TRES NIVELES DE GOBIERNO.

COD.	Actividad Operativa / Inversiones	Ubigeo	U.M.	Prioridad	Meta	PROGRAMACION												Total Anual
						1	2	3	4	5	6	7	8	9	10	11	12	
AOI00136500380	SEGUIMIENTO DE LOS ESPACIOS DE PARTICIPACIÓN INDÍGENAS DE LA REGIÓN	080108 : WANCHAQ	060 : INFORME	1 : Muy Alta	Fisico	0.00	0.00	0.00	0.00	0.00	0.00	0.00	1.00	0.00	0.00	3.00	0.00	4.00
					Financiero S/.	900.00	4,316.42	3,816.42	5,816.42	6,732.84	6,816.42	7,616.41	8,316.42	8,316.42	7,316.42	3,816.42	8,116.41	71,897.02

Unidad Ejecutora : 001365 - MC - CUSCO

Centro de Costo: 8.3 - AREA FUNCIONAL DERECHOS DE LOS PUEBLOS INDIGENAS

OEI.01 INCREMENTAR LA PRESTACIÓN DE SERVICIOS CON PERTINENCIA CULTURAL Y LINGÜÍSTICA HACIA LOS PUEBLOS INDÍGENAS U ORIGINARIOS Y EL PUEBLO AFROPERUANO.

AEI.01.01 CERTIFICACIÓN PERMANENTE DE COMPETENCIAS EN LENGUAS INDÍGENAS U ORIGINARIAS DIRIGIDA A SERVIDORES PÚBLICOS

COD.	Actividad Operativa / Inversiones	Ubigeo	U.M.	Prioridad	Meta	PROGRAMACION												Total Anual
						1	2	3	4	5	6	7	8	9	10	11	12	
AOI00136500386	REALIZACIÓN DE ACCIONES DE APOYO EN EL MARCO DE LAS ACTIVIDADES DE CERTIFICACIÓN DE COMPETENCIAS EN LENGUAS INDÍGENAS U ORIGINARIAS A SERVIDORES PÚBLICOS	080108 : WANCHAQ	001 : ACCION	1 : Muy Alta	Fisico	0.00	1.00	0.00	0.00	2.00	1.00	2.00	1.00	2.00	5.00	4.00	1.00	19.00
					Financiero S/.	0.00	6,833.98	11,632.82	15,632.82	9,758.12	15,632.82	16,232.82	16,632.82	16,132.82	15,532.82	8,926.53	23,539.11	156,487.48

OEI.03 INCREMENTAR LA TRANSMISIÓN INTERGENERACIONAL Y EL DOMINIO ORAL Y ESCRITO DE LAS LENGUAS INDÍGENAS U ORIGINARIAS Y LA TRADICIÓN ORAL DE SUS HABLANTES.

AEI.03.01 FORTALECIMIENTO DE CAPACIDADES PERMANENTE PARA LA INVESTIGACIÓN EN Y SOBRE LENGUAS INDÍGENAS U ORIGINARIAS DIRIGIDO A LA CIUDADANÍA HABLANTE DE LENGUA INDÍGENA U ORIGINARIA E INSTITUCIONES PÚBLICAS Y

COD.	Actividad Operativa / Inversiones	Ubigeo	U.M.	Prioridad	Meta	PROGRAMACION												Total Anual
						1	2	3	4	5	6	7	8	9	10	11	12	
AOI00136500392	REALIZACIÓN DE ASISTENCIA TÉCNICA A INSTITUCIONES PÚBLICAS EN MATERIA DE LENGUAS INDÍGENAS U ORIGINARIAS	080108 : WANCHAQ	535 : ASISTENCIA TECNICA	1 : Muy Alta	Fisico	0.00	1.00	3.00	1.00	1.00	8.00	1.00	1.00	2.00	2.00	1.00	0.00	21.00
					Financiero S/.	4,407.52	10,132.82	11,132.82	8,132.82	4,258.12	8,132.82	8,732.82	9,132.82	7,132.82	7,132.82	6,132.82	13,732.82	98,193.84

OEI.04 ASEGURAR EL EJERCICIO DE LOS DERECHOS COLECTIVOS DE LOS PUEBLOS INDÍGENAS U ORIGINARIOS

AEI.04.03 ASISTENCIA TÉCNICA Y CAPACITACIÓN PERMANENTE SOBRE CONSULTA PREVIA A SERVIDORES PÚBLICOS; POBLACIÓN INDÍGENA Y CIUDADANÍA EN GENERAL

COD.	Actividad Operativa / Inversiones	Ubigeo	U.M.	Prioridad	Meta	PROGRAMACION												Total Anual
						1	2	3	4	5	6	7	8	9	10	11	12	
AOI00136500394	REALIZACIÓN DE ACCIONES DE APOYO PARA ASISTENCIA TÉCNICA Y FORTALECIMIENTO DE CAPACIDADES EN EL MARCO DE LA LEY DE CONSULTA PREVIA	080108 : WANCHAQ	001 : ACCION	1 : Muy Alta	Fisico	0.00	1.00	1.00	0.00	0.00	2.00	0.00	0.00	1.00	2.00	1.00	0.00	8.00
					Financiero S/.	8,071.68	11,899.23	8,499.23	12,899.23	18,726.78	14,399.23	13,799.23	12,899.23	12,899.23	12,899.23	11,899.23	14,799.23	153,690.76

OEI.05 FORTALECER LA PROTECCIÓN DE LOS DERECHOS DE LOS PUEBLOS INDÍGENAS EN SITUACIÓN DE AISLAMIENTO Y CONTACTO INICIAL (PIACI).

AEI.05.01 ACCIONES DE CONTROL Y VIGILANCIA EFECTIVAS Y OPORTUNAS EN EL ÁMBITO DE LOS PUEBLOS INDÍGENAS EN SITUACIÓN DE AISLAMIENTO Y CONTACTO INICIAL (PIACI)

COD.	Actividad Operativa / Inversiones	Ubigeo	U.M.	Prioridad	Meta	PROGRAMACION												Total Anual
						1	2	3	4	5	6	7	8	9	10	11	12	
AOI00136500387	REALIZACIÓN DE MONITOREOS CONJUNTOS DE LAS RESERVAS TERRITORIALES	080108 : WANCHAQ	519 : MONITOREO	1 : Muy Alta	Fisico	0.00	0.00	0.00	0.00	0.00	0.00	0.00	1.00	0.00	0.00	3.00	0.00	4.00
					Financiero S/.	4,146.57	12,899.18	13,399.18	13,899.18	15,926.68	12,899.18	14,299.22	11,899.18	10,990.81	11,990.81	9,990.81	16,524.33	148,865.13

Unidad Ejecutora : 001365 - MC - CUSCO

Centro de Costo: 9.1 - COORDINACIÓN Y USO SOCIAL DEL SISTEMA VIAL ANDINO QHAPAQ ÑAN

OEI.10 FORTALECER LA APROPIACIÓN SOCIAL Y SALVAGUARDA DEL PATRIMONIO COMO PARTE DE LA IDENTIDAD CULTURAL DE LA POBLACIÓN Y SU TERRITORIO

AEI.10.03 MECANISMOS DE ACCESO PARA LA INVESTIGACIÓN OPORTUNOS EN BENEFICIOS DE COLECTIVOS PORTADORES E INVESTIGADORES DEL PATRIMONIO CULTURAL

COD.	Actividad Operativa / Inversiones	Ubigeo	U.M.	Prioridad	Meta	PROGRAMACION												Total Anual
						1	2	3	4	5	6	7	8	9	10	11	12	

AOI00136500461	DESARROLLO DE ESTUDIOS E INVESTIGACIONES DEL PATRIMONIO CULTURAL INMATERIAL DE POBLACIONES ASOCIADAS AL QHAPAQ ÑAN - SISTEMA VIAL ANDINO	080108 : WANCHAQ	046 : ESTUDIO	1 : Muy Alta	Fisico	0.00	0.00	0.00	1.00	0.00	0.00	1.00	0.00	1.00	0.00	1.00	1.00	5.00
					Financiero S/.	9,418.49	0.00	3,978.10	93.60	8,638.23	8,760.01	9,060.01	8,760.01	8,760.01	5,260.01	4,860.01	5,066.41	72,654.89
AOI00136500463	PROMOCIÓN Y DIFUSIÓN DE LOS VALORES PATRIMONIALES DEL QHAPAQ ÑAN - SISTEMA VIAL ANDINO	080108 : WANCHAQ	117 : EVENTOS	1 : Muy Alta	Fisico	0.00	0.00	0.00	2.00	1.00	0.00	2.00	0.00	1.00	1.00	2.00	1.00	10.00
					Financiero S/.	22,308.98	6,685.02	15,315.01	77,037.80	23,743.60	30,156.99	42,008.60	16,408.60	14,408.60	7,408.60	6,523.29	76,345.92	338,351.01

OEI.10 FORTALECER LA APROPIACIÓN SOCIAL Y SALVAGUARDA DEL PATRIMONIO COMO PARTE DE LA IDENTIDAD CULTURAL DE LA POBLACIÓN Y SU TERRITORIO

AEI.10.04 SERVICIOS DE INTERPRETACIÓN ACCESIBLES; INCLUSIVOS Y DIVERSOS EN BENEFICIO DE LA POBLACIÓN

COD.	Actividad Operativa / Inversiones	Ubigeo	U.M.	Prioridad	Meta	PROGRAMACION												Total Anual
						1	2	3	4	5	6	7	8	9	10	11	12	
AOI00136500478	IMPLEMENTACIÓN Y DIFUSIÓN DEL MUSEO VIRTUAL DEL TAWANTINSUYU	080108 : WANCHAQ	117 : EVENTOS	1 : Muy Alta	Fisico	0.00	0.00	0.00	1.00	0.00	1.00	0.00	1.00	0.00	0.00	0.00	1.00	4.00
					Financiero S/.	6,618.49	3,422.82	3,489.41	46,362.20	3,424.33	3,366.41	3,666.41	3,366.41	3,366.41	3,366.41	3,366.41	3,666.41	87,482.12

OEI.11 OPTIMIZAR LA PREVENCIÓN DE LA AFECTACIÓN DEL PATRIMONIO CULTURAL DE LA NACIÓN

AEI.11.02 FORMACIÓN DE CAPACIDADES PERMANENTE DE LOS ACTORES INVOLUCRADOS EN LA DEFENSA; RECUPERACIÓN Y RESTITUCIÓN Y MANEJO TERRITORIAL DEL PATRIMONIO CULTURAL EN SUS JURISDICCIONES

COD.	Actividad Operativa / Inversiones	Ubigeo	U.M.	Prioridad	Meta	PROGRAMACION												Total Anual
						1	2	3	4	5	6	7	8	9	10	11	12	
AOI00136500466	FORTALECIMIENTO DE LA PARTICIPACIÓN COMUNITARIA EN POBLACIONES VINCULADAS AL QHAPAQ ÑAN- SISTEMA VIAL ANDINO	080108 : WANCHAQ	010 : BENEFICIARIO	1 : Muy Alta	Fisico	0.00	0.00	20.00	175.00	185.00	185.00	185.00	185.00	285.00	275.00	275.00	0.00	1,770.00
					Financiero S/.	9,548.88	3,566.94	13,491.64	9,489.04	9,569.74	29,225.53	8,125.53	10,325.53	7,825.53	3,766.41	7,625.53	8,284.65	120,844.95

OEI.11 OPTIMIZAR LA PREVENCIÓN DE LA AFECTACIÓN DEL PATRIMONIO CULTURAL DE LA NACIÓN

AEI.11.04 PROTECCIÓN PERMANENTE A LOS BIENES DEL PATRIMONIO CULTURAL DE LA NACIÓN A FAVOR DE LA CIUDADANÍA.

COD.	Actividad Operativa / Inversiones	Ubigeo	U.M.	Prioridad	Meta	PROGRAMACION												Total Anual
						1	2	3	4	5	6	7	8	9	10	11	12	
AOI00136500481	IMPLEMENTACIÓN DE EXPOSICIONES TEMPORALES EN EL MUSEO AMAZÓNICO ANDINO DE QUILLABAMBA	080108 : WANCHAQ	117 : EVENTOS	1 : Muy Alta	Fisico	0.00	0.00	0.00	0.00	1.00	0.00	1.00	0.00	0.00	0.00	1.00	0.00	3.00
					Financiero S/.	0.00	0.00	2,996.74	2,000.00	1,500.00	0.00	1,500.00	1,000.00	0.00	1,153.28	2,153.28	0.00	12,303.30
AOI00136500485	IMPLEMENTACIÓN DE EXPOSICIONES TEMPORALES EN EL MUSEO DE LOS PUEBLOS DE PAUCARTAMBO	080108 : WANCHAQ	117 : EVENTOS	1 : Muy Alta	Fisico	0.00	0.00	0.00	0.00	1.00	0.00	1.00	0.00	0.00	1.00	0.00	0.00	3.00
					Financiero S/.	0.00	0.00	2,191.12	2,000.00	1,500.00	0.00	1,500.00	1,000.00	0.00	1,500.00	1,000.00	0.00	10,691.12
AOI00136500486	CONSERVACIÓN DE BIENES CULTURALES MUEBLES PERTENECIENTES A LA RED DE MUSEOS DE QHAPAQ ÑAN	080108 : WANCHAQ	530 : BIEN	1 : Muy Alta	Fisico	0.00	15.00	15.00	15.00	15.00	15.00	15.00	15.00	15.00	15.00	15.00	0.00	150.00
					Financiero S/.	7,018.49	3,622.82	4,140.31	0.00	3,624.33	3,566.41	3,866.41	3,566.41	3,566.41	3,566.41	3,566.41	3,866.41	43,970.82

OEI.13 FORTALECER LA GESTIÓN INSTITUCIONAL

AEI.13.03 GESTIÓN INSTITUCIONAL EFECTIVA DEL MINISTERIO DE CULTURA

COD.	Actividad Operativa / Inversiones	Ubigeo	U.M.	Prioridad	Meta	PROGRAMACION												Total Anual
						1	2	3	4	5	6	7	8	9	10	11	12	
AOI00136500469	GESTIÓN DE LA PUESTA EN USO SOCIAL DEL QHAPAQ ÑAN- SISTEMA VIAL ANDINO	080108 : WANCHAQ	036 : DOCUMENTO	1 : Muy Alta	Fisico	0.00	0.00	0.00	0.00	0.00	0.00	1.00	0.00	0.00	0.00	0.00	6.00	7.00
					Financiero S/.	7,648.49	3,868.92	4,420.30	46.10	53,870.43	28,812.51	4,112.51	3,812.51	3,812.51	3,812.51	3,812.51	7,058.63	125,087.93
AOI00136500471	GESTIÓN CULTURAL DE LA RED DE MUSEOS DEL QHAPAQ ÑAN, MUSEO AMAZÓNICO ANDINO DE QUILLABAMBA	080108 : WANCHAQ	060 : INFORME	1 : Muy Alta	Fisico	0.00	0.00	1.00	0.00	0.00	1.00	0.00	0.00	1.00	0.00	0.00	1.00	4.00
					Financiero S/.	29,635.47	19,783.10	32,022.59	10,280.00	20,287.63	20,246.55	21,146.55	20,246.55	20,246.55	10,540.09	10,540.09	12,593.37	227,568.54
AOI00136500475	GESTIÓN CULTURAL DE LA RED DE MUSEOS DEL QHAPAQ ÑAN, MUSEO DE LOS PUEBLOS DE PAUCARTAMBO	080108 : WANCHAQ	060 : INFORME	1 : Muy Alta	Fisico	0.00	0.00	1.00	0.00	0.00	1.00	0.00	0.00	1.00	0.00	0.00	1.00	4.00
					Financiero S/.	17,196.98	15,704.33	27,318.27	12,380.00	16,204.33	16,146.41	16,446.41	16,146.41	16,146.41	6,093.25	7,593.26	7,893.26	175,269.32

Unidad Ejecutora : 001365 - MC - CUSCO

Centro de Costo: 9.2 - COORDINACIÓN INVESTIGACIÓN QHAPAQ ÑAN

OEI.10 FORTALECER LA APROPIACIÓN SOCIAL Y SALVAGUARDA DEL PATRIMONIO COMO PARTE DE LA IDENTIDAD CULTURAL DE LA POBLACIÓN Y SU TERRITORIO

AEI.10.03 MECANISMOS DE ACCESO PARA LA INVESTIGACIÓN OPORTUNOS EN BENEFICIOS DE COLECTIVOS PORTADORES E INVESTIGADORES DEL PATRIMONIO CULTURAL

COD.	Actividad Operativa / Inversiones	Ubigeo	U.M.	Prioridad	Meta	PROGRAMACION												Total Anual
						1	2	3	4	5	6	7	8	9	10	11	12	
AOI00136500398	INVESTIGACIÓN MULTIDISCIPLINARIA DEL QHAPAQ ÑAN	080108 : WANCHAQ	066 : INVESTIGACION	1 : Muy Alta	Fisico	0.00	0.00	0.00	0.00	0.00	0.00	0.00	0.00	0.00	0.00	0.00	5.00	5.00
					Financiero S/.	88,253.36	38,331.02	60,379.37	23,780.16	117,239.38	106,621.67	64,971.67	73,026.67	50,286.67	57,878.57	60,785.51	101,798.73	843,352.78

OEI.11 OPTIMIZAR LA PREVENCIÓN DE LA AFECTACIÓN DEL PATRIMONIO CULTURAL DE LA NACIÓN

AEI.11.01 DECLARATORIA E INSCRIPCIÓN OPORTUNA PARA LA PROTECCIÓN DE LOS BIENES MATERIALES PERTENECIENTES AL PATRIMONIO CULTURAL DE LA NACIÓN

COD.	Actividad Operativa / Inversiones	Ubigeo	U.M.	Prioridad	Meta	PROGRAMACION												Total Anual
						1	2	3	4	5	6	7	8	9	10	11	12	
AOI00136500421	ELABORACIÓN DE EXPEDIENTES PARA DECLARATORIA DE CAMINOS Y SITIOS ARQUEOLÓGICOS ASOCIADOS COMO PATRIMONIO CULTURAL DE LA NACIÓN.	080108 : WANCHAQ	051 : EXPEDIENTE	1 : Muy Alta	Fisico	0.00	0.00	0.00	0.00	0.00	0.00	0.00	0.00	0.00	0.00	0.00	2.00	2.00
					Financiero S/.	19,715.47	11,695.02	13,635.01	14,027.96	14,409.71	35,188.07	16,088.07	15,188.07	35,188.07	19,685.07	17,475.01	28,393.01	240,688.54

OEI.13 FORTALECER LA GESTIÓN INSTITUCIONAL

AEI.13.03 GESTIÓN INSTITUCIONAL EFECTIVA DEL MINISTERIO DE CULTURA

COD.	Actividad Operativa / Inversiones	Ubigeo	U.M.	Prioridad	Meta	PROGRAMACION												Total Anual
						1	2	3	4	5	6	7	8	9	10	11	12	
AOI00136500411	SISTEMATIZACIÓN DE LA INFORMACIÓN INTERDISCIPLINARIA DEL QHAPAQ ÑAN - SISTEMA VIAL ANDINO.	080108 : WANCHAQ	201 : INFORME TECNICO	1 : Muy Alta	Fisico	5.00	5.00	5.00	5.00	5.00	7.00	5.00	5.00	5.00	5.00	5.00	8.00	65.00
					Financiero S/.	22,855.47	19,001.28	55,765.64	58,813.12	23,778.27	19,738.06	15,665.64	14,465.64	14,465.64	17,885.64	17,465.64	20,066.64	299,966.68

Unidad Ejecutora : 001365 - MC - CUSCO
Centro de Costo: 9.3 - COORDINACIÓN DE GESTIÓN ADMINISTRATIVA

OEI.11 OPTIMIZAR LA PREVENCIÓN DE LA AFECTACIÓN DEL PATRIMONIO CULTURAL DE LA NACIÓN

AEI.11.04 PROTECCIÓN PERMANENTE A LOS BIENES DEL PATRIMONIO CULTURAL DE LA NACIÓN A FAVOR DE LA CIUDADANÍA.

COD.	Actividad Operativa / Inversiones	Ubigeo	U.M.	Prioridad	Meta	PROGRAMACION												Total Anual
						1	2	3	4	5	6	7	8	9	10	11	12	
AOI00136500436	FORTALECIMIENTO DE CAPACIDADES DEL PROYECTO QHAPAQ ÑAN	080108 : WANCHAQ	088 : PERSONA CAPACITADA	1 : Muy Alta	Fisico	0.00	0.00	0.00	0.00	0.00	50.00	0.00	0.00	0.00	0.00	50.00	0.00	100.00
					Financiero S/.	0.00	0.00	0.00	0.00	0.00	15,000.00	0.00	0.00	0.00	0.00	225.68	0.00	15,225.68

OEI.13 FORTALECER LA GESTIÓN INSTITUCIONAL

AEI.13.03 GESTIÓN INSTITUCIONAL EFECTIVA DEL MINISTERIO DE CULTURA

COD.	Actividad Operativa / Inversiones	Ubigeo	U.M.	Prioridad	Meta	PROGRAMACION												Total Anual
						1	2	3	4	5	6	7	8	9	10	11	12	
AOI00136500430	GESTIÓN OPERATIVA Y ADMINISTRATIVA DEL SISTEMA VIAL ANDINO QHAPAQ ÑAN.	080108 : WANCHAQ	001 : ACCION	1 : Muy Alta	Fisico	4.00	7.00	7.00	7.00	7.00	7.00	7.00	7.00	7.00	6.00	6.00	8.00	80.00
					Financiero S/.	38,439.39	23,911.42	37,366.58	35,600.00	43,911.64	46,365.71	19,065.71	17,865.71	17,833.03	14,665.71	14,665.71	24,315.71	334,006.32

Unidad Ejecutora : 001365 - MC - CUSCO
Centro de Costo: 9.4 - COORDINACION DE CONSERVACION PQÑ

OEI.11 OPTIMIZAR LA PREVENCIÓN DE LA AFECTACIÓN DEL PATRIMONIO CULTURAL DE LA NACIÓN

AEI.11.04 PROTECCIÓN PERMANENTE A LOS BIENES DEL PATRIMONIO CULTURAL DE LA NACIÓN A FAVOR DE LA CIUDADANÍA.

COD.	Actividad Operativa / Inversiones	Ubigeo	U.M.	Prioridad	Meta	PROGRAMACION												Total Anual
						1	2	3	4	5	6	7	8	9	10	11	12	
AOI00136500440	CONSERVACIÓN Y MANTENIMIENTO DEL QHAPAQ ÑAN SISTEMA VIAL ANDINO	080108 : WANCHAQ	455 : MANTENIMIENTO	1 : Muy Alta	Fisico	0.00	0.00	0.00	1.00	0.00	0.00	1.00	0.00	1.00	0.00	1.00	0.00	4.00
					Financiero S/.	30,000.00	2,265.64	62,132.82	53,500.00	55,765.64	62,132.82	45,815.82	45,215.82	45,215.82	8,632.82	38,383.82	77,232.82	526,293.84
AOI00136500441	FORTALECIMIENTO DE CAPACIDADES VINCULADAS A LA CONSERVACIÓN Y PROTECCIÓN DEL QHAPAQ ÑAN, SISTEMA VIAL ANDINO.	080108 : WANCHAQ	088 : PERSONA CAPACITADA	1 : Muy Alta	Fisico	0.00	0.00	50.00	0.00	0.00	50.00	0.00	0.00	100.00	0.00	0.00	50.00	250.00
					Financiero S/.	0.00	0.00	7,100.00	7,100.00	7,100.00	7,100.00	7,100.00	7,100.00	7,100.00	0.00	4,347.00	14,200.00	68,247.00

OEI.13 FORTALECER LA GESTIÓN INSTITUCIONAL

AEI.13.03 GESTIÓN INSTITUCIONAL EFECTIVA DEL MINISTERIO DE CULTURA

COD.	Actividad Operativa / Inversiones	Ubigeo	U.M.	Prioridad	Meta	PROGRAMACION												Total Anual
						1	2	3	4	5	6	7	8	9	10	11	12	
AOI00136500447	ELABORACIÓN DE PLANES DE MANEJO PARA LA GESTIÓN DE CAMINOS DECLARADOS PATRIMONIO CULTURAL DE LA NACIÓN.	080108 : WANCHAQ	091 : PLAN	1 : Muy Alta	Fisico	0.00	0.00	0.00	0.00	0.00	1.00	0.00	0.00	0.00	0.00	0.00	1.00	2.00
					Financiero S/.	17,300.00	22,148.46	22,399.85	7,000.00	29,148.32	22,399.23	23,299.23	22,399.23	22,399.23	15,399.23	25,772.13	31,255.33	260,920.24

OEI.14 PROMOVER LA GESTIÓN DE RIESGO DE DESASTRES

AEI.14.02 ADECUADO MONITOREO; SUPERVISIÓN Y EVALUACIÓN DE ACTIVIDADES EN GESTIÓN DEL RIESGO DE DESASTRES

COD.	Actividad Operativa / Inversiones	Ubigeo	U.M.	Prioridad	Meta	PROGRAMACION												Total Anual
						1	2	3	4	5	6	7	8	9	10	11	12	
AOI00136500443	GESTIÓN DEL RIESGO DE DESASTRES PARA LA CONSERVACIÓN DEL QHAPAQ ÑAN, SISTEMA VIAL ANDINO.	080108 : WANCHAQ	201 : INFORME TECNICO	1 : Muy Alta	Fisico	0.00	0.00	3.00	1.00	0.00	3.00	1.00	0.00	1.00	0.00	1.00	2.00	12.00
					Financiero S/.	10,000.00	4,532.82	29,766.41	0.00	4,532.82	29,766.41	5,066.41	4,766.41	4,766.41	4,766.41	4,766.41	7,066.41	109,796.92

Unidad Ejecutora : 001365 - MC - CUSCO
Centro de Costo: 9.5 - COORDINACIÓN DE ITINERARIOS DEL QHAPAQ ÑAN

OEI.11 OPTIMIZAR LA PREVENCIÓN DE LA AFECTACIÓN DEL PATRIMONIO CULTURAL DE LA NACIÓN

AEI.11.04 PROTECCIÓN PERMANENTE A LOS BIENES DEL PATRIMONIO CULTURAL DE LA NACIÓN A FAVOR DE LA CIUDADANÍA.

COD.	Actividad Operativa / Inversiones	Ubigeo	U.M.	Prioridad	Meta	PROGRAMACION												Total Anual
						1	2	3	4	5	6	7	8	9	10	11	12	
AOI00136500467	IMPLEMENTACIÓN DEL PLAN DE MANEJO DEL SISTEMA VIAL ANDINO QHAPAQ ÑAN PUENTE Q'ESWACHAKA	080108 : WANCHAQ	060 : INFORME	1 : Muy Alta	Fisico	0.00	0.00	0.00	0.00	0.00	2.00	0.00	0.00	0.00	0.00	0.00	0.00	2.00
					Financiero S/.	0.00	1,000.00	0.00	0.00	0.00	2,200.00	0.00	0.00	0.00	0.00	0.00	0.00	3,200.00
AOI00136500472	IMPLEMENTACIÓN DEL PLAN DE MANEJO PARA LA GESTIÓN Y CONSERVACIÓN DEL TRAMO CUSCO - LA RAYA (CUSCO - DESAGUADERO)	080108 : WANCHAQ	060 : INFORME	1 : Muy Alta	Fisico	0.00	0.00	0.00	0.00	0.00	2.00	0.00	0.00	0.00	0.00	0.00	0.00	2.00
					Financiero S/.	0.00	0.00	0.00	0.00	0.00	2,200.00	0.00	0.00	0.00	0.00	0.00	0.00	2,200.00
AOI00136500474	IMPLEMENTACIÓN DEL PLAN DE MANEJO PARA LA GESTIÓN Y CONSERVACIÓN DEL TRAMO VITKUS - CHOQUEQUIRAO	080108 : WANCHAQ	060 : INFORME	1 : Muy Alta	Fisico	0.00	0.00	0.00	0.00	0.00	1.00	0.00	0.00	1.00	0.00	0.00	0.00	2.00
					Financiero S/.	0.00	0.00	0.00	0.00	0.00	42,200.00	0.00	0.00	3,000.00	0.00	0.00	0.00	45,200.00

AOI00136500477	IMPLEMENTACIÓN DEL PLAN DE MANEJO PARA LA GESTIÓN Y CONSERVACIÓN DEL TRAMO OLLANTAYTAMBO - LARES - VALLE LACCO	080108 : WANCHAQ	060 : INFORME	1 : Muy Alta	Fisico	0.00	0.00	0.00	0.00	0.00	1.00	0.00	0.00	0.00	0.00	0.00	0.00	1.00
					Financiero S/.	0.00	0.00	0.00	0.00	0.00	32,200.00	11,234.41	0.00	0.00	0.00	0.00	0.00	43,434.41
AOI00136500480	IMPLEMENTACIÓN DEL PLAN DE MANEJO PARA LA GESTIÓN Y CONSERVACIÓN DE LA PLAZA INCA HANAN HAUK'AYPATA	080108 : WANCHAQ	060 : INFORME	1 : Muy Alta	Fisico	0.00	0.00	0.00	0.00	0.00	1.00	0.00	0.00	0.00	0.00	0.00	0.00	1.00
					Financiero S/.	0.00	0.00	0.00	0.00	0.00	2,200.00	0.00	0.00	0.00	0.00	0.00	0.00	2,200.00
AOI00136500482	EVALUACION DE PLANES DE MANEJO Y ESTUDIOS DE IMPACTO PATRIMONIAL.	080108 : WANCHAQ	060 : INFORME	1 : Muy Alta	Fisico	0.00	0.00	1.00	0.00	0.00	2.00	0.00	0.00	1.00	0.00	0.00	2.00	6.00
					Financiero S/.	0.00	0.00	0.00	0.00	0.00	0.00	0.00	2,000.00	1,000.00	0.00	0.00	32,631.59	35,631.59

TOTAL FINANCIERO S/. 123,045,639.00

U.M. = Unidad de Medida.

Nota : La Prioridad se determinará en la Comisión de Planeamiento Estratégico

FIRMA

UNIDAD EJECUTORA 003:

MC ZONA ARQUEOLÓGICA CARAL

Anexo B-5
POI Anual con Programación Fisica y Financiera (Modificado)
Año : 2022

Periodo PEI : 2022 - 2026
Nivel de Gobierno : E - GOBIERNO NACIONAL
Sector : 03 - CULTURA
Pliego : 003 - M. DE CULTURA

Unidad Ejecutora : 001366 - ZONA ARQUEOLOGICA CARAL
Centro de Costo: 01.01 - DIRECCIÓN DE LA ZONA ARQUEOLÓGICA CARAL

OEI.13 FORTALECER LA GESTIÓN INSTITUCIONAL

AEI.13.03 GESTIÓN INSTITUCIONAL EFECTIVA DEL MINISTERIO DE CULTURA

COD.	Actividad Operativa / Inversiones	Ubigeo	U.M.	Prioridad	Meta	PROGRAMACION												Total Anual
						1	2	3	4	5	6	7	8	9	10	11	12	
AOI00136600178	SEGUIMIENTO Y SUPERVISIÓN DEL CUMPLIMIENTO DE LAS ACTIVIDADES ADMINISTRATIVAS Y TECNICAS DE LA UNIDAD EJECUTORA	150204 : SUPE	036 : DOCUMENTO	2 : Alta	Fisico	1.00	1.00	1.00	1.00	1.00	1.00	1.00	1.00	1.00	1.00	1.00	1.00	12.00
					Financiero S/.	26,264.67	25,614.41	25,514.67	28,048.25	28,948.25	28,948.25	30,148.25	24,109.00	23,839.00	23,959.00	25,075.00	24,817.25	315,286.00
AOI00136600179	CONDUCCION DEL CONSEJO MULTISECTORIAL PARA LA EJECUCIÓN DEL PLAN MAESTRO EN EL VALLE SUPE Y BARRANCA	150204 : SUPE	001 : ACCION	2 : Alta	Fisico	0.00	0.00	0.00	0.00	0.00	1.00	0.00	0.00	0.00	0.00	1.00	0.00	2.00
					Financiero S/.	8,162.00	8,162.00	8,162.00	7,162.00	7,162.00	7,162.00	2,600.00	2,300.00	2,300.00	2,300.00	0.00	0.00	55,472.00

Unidad Ejecutora : 001366 - ZONA ARQUEOLOGICA CARAL
Centro de Costo: 02.01 - UNIDAD DE ADMINISTRACIÓN

OEI.13 FORTALECER LA GESTIÓN INSTITUCIONAL

AEI.13.03 GESTIÓN INSTITUCIONAL EFECTIVA DEL MINISTERIO DE CULTURA

COD.	Actividad Operativa / Inversiones	Ubigeo	U.M.	Prioridad	Meta	PROGRAMACION												Total Anual
						1	2	3	4	5	6	7	8	9	10	11	12	
AOI00136600180	SUPERVISION Y CONDUCCION DEL PROCESO DE GESTION ADMINISTRATIVA Y FINANCIERA DE LA ZAC LIMA	150114 : LA MOLINA	060 : INFORME	2 : Alta	Fisico	1.00	1.00	1.00	1.00	1.00	1.00	1.00	1.00	1.00	1.00	1.00	1.00	12.00
					Financiero S/.	46,018.00	55,843.00	55,843.00	57,143.00	55,843.00	49,718.00	35,104.00	29,191.00	23,770.00	29,191.00	43,611.00	34,191.00	515,466.00
AOI00136600181	ELABORACION DE LOS ESTADOS FINANCIEROS Y PRESUPUESTALES (CONTABILIDAD)	150114 : LA MOLINA	060 : INFORME	2 : Alta	Fisico	1.00	1.00	1.00	1.00	1.00	1.00	1.00	1.00	1.00	1.00	1.00	1.00	12.00
					Financiero S/.	6,113.00	6,163.00	7,683.00	6,153.00	6,113.00	6,133.00	6,414.00	7,113.00	6,113.00	6,113.00	6,113.00	6,414.00	76,638.00
AOI00136600182	EJECUCION DE INGRESOS Y GASTOS DE LA UNIDAD EJECUTORA (TESORERIA)	150114 : LA MOLINA	060 : INFORME	2 : Alta	Fisico	1.00	1.00	1.00	1.00	1.00	1.00	1.00	1.00	1.00	1.00	1.00	1.00	12.00
					Financiero S/.	6,813.00	6,313.00	6,313.00	6,353.00	6,853.00	6,313.00	6,614.00	6,813.00	6,313.00	6,313.00	6,313.00	6,614.00	77,938.00
AOI00136600183	ADQUISICION Y ATENCION DE BIENES Y SERVICIOS REQUERIDOS POR LAS DIFERENTES DEPENDENCIAS DE LA ENTIDAD (LOGISTICA)	150114 : LA MOLINA	060 : INFORME	2 : Alta	Fisico	1.00	1.00	1.00	1.00	1.00	1.00	1.00	1.00	1.00	1.00	1.00	1.00	12.00
					Financiero S/.	134,807.00	107,208.00	186,707.00	182,587.00	133,801.00	78,662.00	80,574.00	38,705.00	44,243.00	34,207.00	70,065.00	56,104.00	1,147,670.00
AOI00136600184	ASIGNACION Y CONTROL DE LOS ACTIVOS FIJOS DE LA ENTIDAD(CONTROL PATRIMONIAL)	150114 : LA MOLINA	060 : INFORME	2 : Alta	Fisico	1.00	1.00	1.00	1.00	1.00	1.00	1.00	1.00	1.00	1.00	1.00	1.00	12.00
					Financiero S/.	4,613.00	4,113.00	4,633.00	4,113.00	4,113.00	4,613.00	4,415.00	4,613.00	4,113.00	4,113.00	4,113.00	4,415.00	51,980.00
AOI00136600185	ADMINISTRACION DE LOS RECURSOS HUMANOS DE LA ENTIDAD(RRHH)	150114 : LA MOLINA	060 : INFORME	2 : Alta	Fisico	3.00	3.00	3.00	3.00	3.00	3.00	3.00	3.00	3.00	3.00	3.00	3.00	36.00
					Financiero S/.	17,041.00	17,041.00	17,041.00	17,041.00	17,041.00	17,041.00	17,940.00	17,041.00	17,041.00	17,041.00	17,041.00	17,940.00	206,290.00
AOI00136600186	ADMINISTRACION DE LA RED INFORMATICA DE LAS 4 SEDES DE LA INSTITUCION LIMA, CARAL, ASPERO Y VICHAMA	150114 : LA MOLINA	060 : INFORME	2 : Alta	Fisico	4.00	4.00	4.00	4.00	4.00	4.00	4.00	4.00	4.00	4.00	4.00	4.00	48.00
					Financiero S/.	4,844.00	4,614.00	5,114.00	4,614.00	4,814.00	4,614.00	4,913.00	4,814.00	4,614.00	4,614.00	4,614.00	4,913.00	57,096.00
AOI00136600187	SUPERVISIÓN, EJECUCIÓN Y SEGUIMIENTO DEL CONTROL PREVIO EN LA ZAC	150114 : LA MOLINA	060 : INFORME	2 : Alta	Fisico	1.00	1.00	1.00	1.00	1.00	1.00	1.00	1.00	1.00	1.00	1.00	1.00	12.00
					Financiero S/.	7,143.00	6,913.00	7,413.00	6,913.00	7,113.00	6,913.00	7,214.00	7,113.00	6,913.00	6,913.00	6,913.00	7,214.00	84,688.00
AOI00136600188	APLICACIÓN DE LOS PROCESOS ARCHIVISTICOS	150114 : LA MOLINA	060 : INFORME	2 : Alta	Fisico	1.00	1.00	1.00	1.00	1.00	1.00	1.00	1.00	1.00	1.00	1.00	1.00	12.00
					Financiero S/.	3,344.00	3,114.00	3,614.00	3,114.00	3,314.00	3,114.00	3,414.00	3,314.00	3,114.00	3,114.00	3,114.00	3,414.00	39,098.00
AOI00136600189	GESTION ADMINISTRATIVA DE LA SEDE ASPERO	150205 : SUPE PUERTO	060 : INFORME	2 : Alta	Fisico	1.00	1.00	1.00	1.00	1.00	1.00	1.00	1.00	1.00	1.00	1.00	1.00	12.00
					Financiero S/.	5,517.00	8,259.00	37,321.00	32,425.00	33,425.00	28,625.00	29,525.00	18,431.00	5,806.00	6,717.00	6,114.00	9,068.00	221,233.00
AOI00136600190	ATENCION DE BIENES Y SERVICIOS REQUERIDOS POR LAS DIFERENTES DEPENDENCIAS DE LA SEDE ASPERO	150205 : SUPE PUERTO	060 : INFORME	2 : Alta	Fisico	1.00	1.00	1.00	1.00	1.00	1.00	1.00	1.00	1.00	1.00	1.00	1.00	12.00
					Financiero S/.	20,866.00	5,000.00	5,000.00	3,772.00	5,000.00	5,000.00	5,000.00	5,000.00	5,000.00	5,000.00	5,000.00	5,000.00	74,638.00
AOI00136600191	ADMINISTRACION DE LOS RECURSOS HUMANOS DE LA SEDE ASPERO	150205 : SUPE PUERTO	060 : INFORME	2 : Alta	Fisico	1.00	1.00	1.00	1.00	1.00	1.00	1.00	1.00	1.00	1.00	1.00	1.00	12.00
					Financiero S/.	14,100.00	14,100.00	14,100.00	14,100.00	14,100.00	14,100.00	14,100.00	12,633.00	10,600.00	10,600.00	10,600.00	1,679.00	144,812.00
AOI00136600192	GESTION ADMINISTRATIVA DE LA SEDE CARAL	150204 : SUPE	060 : INFORME	2 : Alta	Fisico	1.00	1.00	1.00	1.00	1.00	1.00	1.00	1.00	1.00	1.00	1.00	1.00	12.00
					Financiero S/.	50,613.00	57,188.00	62,188.00	88,791.00	62,188.00	94,585.00	84,352.00	54,797.00	63,299.00	86,199.11	70,817.00	47,471.89	822,489.00

AOI00136600193	ATENCION DE BIENES Y SERVICIOS REQUERIDOS POR LAS DIFERENTES DEPENDENCIAS DE LA SEDE CARAL	150204 : SUPE	060 : INFORME	2 : Alta	Fisico	1.00	1.00	1.00	1.00	1.00	1.00	1.00	1.00	1.00	1.00	1.00	1.00	12.00
					Financiero S/.	8,113.00	5,164.00	3,113.00	3,113.00	6,113.00	8,113.00	6,414.00	7,265.00	6,113.00	16,054.00	3,113.00	3,414.00	76,102.00
AOI00136600194	ADMINISTRACION DE LOS RECURSOS HUMANOS DE LA SEDE CARAL	150204 : SUPE	060 : INFORME	2 : Alta	Fisico	1.00	1.00	1.00	1.00	1.00	1.00	1.00	1.00	1.00	1.00	1.00	1.00	12.00
					Financiero S/.	2,613.00	5,613.00	2,613.00	2,613.00	5,613.00	2,613.00	2,914.00	5,613.00	17,233.00	5,613.00	12,613.00	4,914.00	70,578.00
AOI00136600195	GESTION ADMINISTRATIVA DE LA SEDE VICHAMA	150812 : VEGUETA	060 : INFORME	2 : Alta	Fisico	1.00	1.00	1.00	1.00	1.00	1.00	1.00	1.00	1.00	1.00	1.00	1.00	12.00
					Financiero S/.	4,613.00	4,613.00	21,438.00	11,563.00	15,254.00	4,613.00	22,459.00	9,385.00	11,928.00	11,613.00	10,526.00	8,234.00	136,239.00
AOI00136600196	ATENCION DE BIENES Y SERVICIOS REQUERIDOS POR LAS DIFERENTES DEPENDENCIAS DE LA SEDE VICHAMA	150812 : VEGUETA	060 : INFORME	2 : Alta	Fisico	1.00	1.00	1.00	1.00	1.00	1.00	1.00	1.00	1.00	1.00	1.00	1.00	12.00
					Financiero S/.	4,000.00	0.00	3,000.00	8,392.00	3,000.00	0.00	3,000.00	0.00	3,000.00	3,000.00	3,000.00	1,129.00	31,521.00
AOI00136600198	ADMINISTRACION DE LOS RECURSOS HUMANOS DE LA SEDE VICHAMA	150812 : VEGUETA	060 : INFORME	2 : Alta	Fisico	1.00	1.00	1.00	1.00	1.00	1.00	1.00	1.00	1.00	1.00	1.00	1.00	12.00
					Financiero S/.	25,060.00	25,060.00	24,560.00	24,660.00	23,007.00	12,000.00	13,500.00	13,712.00	13,500.00	17,255.00	12,000.00	12,000.00	216,314.00
AOI00136600199	INGRESOS DE DOCUMENTOS EN EL ARCHIVO DE INVESTIGACIÓN Y CONSERVACIÓN	150114 : LA MOLINA	103 : REGISTRO	2 : Alta	Fisico	80.00	80.00	80.00	80.00	70.00	70.00	70.00	70.00	70.00	70.00	70.00	70.00	880.00
					Financiero S/.	3,114.00	3,114.00	3,114.00	3,114.00	3,114.00	3,114.00	3,414.00	3,114.00	3,114.00	3,114.00	3,114.00	3,414.00	37,968.00
AOI00136600200	MANEJO DEL ARCHIVO DE INVESTIGACIÓN Y CONSERVACIÓN Y ATENCIÓN DE USUARIOS	150114 : LA MOLINA	006 : ATENCION	2 : Alta	Fisico	12.00	12.00	12.00	12.00	12.00	12.00	12.00	12.00	12.00	12.00	12.00	12.00	144.00
					Financiero S/.	200.00	0.00	0.00	0.00	0.00	0.00	200.00	0.00	0.00	0.00	0.00	0.00	400.00
AOI00136600201	ORGANIZACIÓN DE DOCUMENTOS EN EL ARCHIVO DE INVESTIGACIÓN Y CONSERVACIÓN	150114 : LA MOLINA	036 : DOCUMENTO	2 : Alta	Fisico	30.00	30.00	30.00	30.00	30.00	30.00	30.00	30.00	30.00	30.00	30.00	30.00	360.00
					Financiero S/.	200.00	0.00	0.00	0.00	0.00	0.00	200.00	0.00	0.00	0.00	0.00	0.00	400.00
AOI00136600352	CONTINUIDAD DEL PERSONAL CAS CONTRATADO EN EL MARCO DE LA SEGUNDA DISPOSICION COMPLEMENTARIA DEL DECRETO DE URGENCIA Nº 034-2021	150114 : LA MOLINA	060 : INFORME	1 : Muy Alta	Fisico	1.00	1.00	1.00	1.00	1.00	1.00	1.00	1.00	1.00	1.00	1.00	1.00	12.00
					Financiero S/.	5,000.00	29,548.00	29,548.00	29,548.00	29,548.00	29,548.00	29,548.00	29,548.00	29,548.00	19,548.00	20,290.00	19,679.00	300,901.00
AOI00136600353	CONTINUIDAD DEL PERSONAL CAS CONTRATADO EN EL MARCO DE LA UNICA DISPOSICION COMPLEMENTARIA DECRETO DE URGENCIA Nº 083-2021	150114 : LA MOLINA	060 : INFORME	1 : Muy Alta	Fisico	1.00	1.00	1.00	1.00	1.00	1.00	1.00	1.00	1.00	1.00	1.00	1.00	12.00
					Financiero S/.	5,000.00	42,319.91	42,319.91	42,319.91	42,319.91	42,319.91	90,319.91	55,965.91	90,319.91	90,319.91	90,319.91	92,928.90	726,774.00

Unidad Ejecutora : 001366 - ZONA ARQUEOLOGICA CARAL

Centro de Costo: 03.01 - UNIDAD DE PLANEAMIENTO Y PRESUPUESTO

OEI.13 FORTALECER LA GESTIÓN INSTITUCIONAL

AEI.13.03 GESTIÓN INSTITUCIONAL EFECTIVA DEL MINISTERIO DE CULTURA

COD.	Actividad Operativa / Inversiones	Ubigeo	U.M.	Prioridad	Meta	PROGRAMACION												Total Anual
						1	2	3	4	5	6	7	8	9	10	11	12	
AOI00136600220	PROGRAMACIÓN Y PLANEAMIENTO DE LA ENTIDAD	150114 : LA MOLINA	060 : INFORME	2 : Alta	Fisico	0.00	0.00	0.00	1.00	0.00	1.00	0.00	0.00	0.00	0.00	0.00	2.00	4.00
					Financiero S/.	2,550.00	9,718.00	0.00	9,718.00	0.00	9,718.00	0.00	9,454.00	0.00	0.00	0.00	0.00	41,158.00
AOI00136600221	CONDUCCIÓN DE LA EJECUCIÓN PRESUPUESTARIA DE LA ENTIDAD	150114 : LA MOLINA	060 : INFORME	2 : Alta	Fisico	1.00	1.00	1.00	1.00	1.00	2.00	1.00	1.00	1.00	1.00	1.00	2.00	14.00
					Financiero S/.	11,418.00	0.00	9,718.00	0.00	9,718.00	0.00	10,018.00	0.00	9,718.00	0.00	9,718.00	15,356.00	75,664.00
AOI00136600222	SEGUIMIENTO DE CONVENIOS INTERINSTITUCIONALES	150114 : LA MOLINA	060 : INFORME	2 : Alta	Fisico	0.00	0.00	0.00	0.00	0.00	1.00	0.00	0.00	0.00	0.00	0.00	1.00	2.00
					Financiero S/.	1,200.00	0.00	0.00	0.00	0.00	0.00	0.00	0.00	0.00	0.00	0.00	0.00	1,200.00
AOI00136600223	GESTIÓN DE PROYECTOS Y COOPERACIÓN TÉCNICA	150114 : LA MOLINA	060 : INFORME	2 : Alta	Fisico	1.00	1.00	1.00	1.00	1.00	1.00	1.00	1.00	1.00	1.00	1.00	1.00	12.00
					Financiero S/.	8,418.00	7,218.00	7,218.00	7,218.00	7,218.00	7,518.00	8,518.00	7,718.00	7,718.00	7,410.00	0.00	0.00	76,172.00

Unidad Ejecutora : 001366 - ZONA ARQUEOLOGICA CARAL

Centro de Costo: 03.02 - ÁREA DE PROYECTOS Y COOPERACIÓN TÉCNICA

OEI.11 OPTIMIZAR LA PREVENCIÓN DE LA AFECTACIÓN DEL PATRIMONIO CULTURAL DE LA NACIÓN

AEI.11.04 PROTECCIÓN PERMANENTE A LOS BIENES DEL PATRIMONIO CULTURAL DE LA NACIÓN A FAVOR DE LA CIUDADANÍA.

COD.	Actividad Operativa / Inversiones	Ubigeo	U.M.	Prioridad	Meta	PROGRAMACION												Total Anual
						1	2	3	4	5	6	7	8	9	10	11	12	
AOI00136600249	EJECUCION DEL COMPONENTE: ADECUADAS CONDICIONES PARA LA VISITA PI PEÑICO	150806 : HUAURA	201 : INFORME TECNICO	2 : Alta	Fisico	1.00	1.00	1.00	1.00	1.00	0.00	0.00	0.00	0.00	0.00	0.00	0.00	5.00
					Financiero S/.	150,250.00	31,855.40	400,000.00	126,679.00	227,655.00	139,054.00	178,571.60	0.00	0.00	363,754.54	0.00	1,464,803.46	3,082,623.00
AOI00136600253	SUPERVISIÓN DEL COMPONENTE ADECUADAS CONDICIONES PARA LA VISITA PROYECTO DE INVERSION PEÑICO	150806 : HUAURA	201 : INFORME TECNICO	2 : Alta	Fisico	1.00	1.00	1.00	1.00	1.00	0.00	0.00	0.00	0.00	0.00	0.00	0.00	5.00
					Financiero S/.	9,815.00	9,815.00	9,815.00	9,815.00	9,815.00	9,815.00	6,540.00	0.00	0.00	0.00	0.00	0.00	65,430.00

OEI.13 FORTALECER LA GESTIÓN INSTITUCIONAL

AEI.13.03 GESTIÓN INSTITUCIONAL EFECTIVA DEL MINISTERIO DE CULTURA

COD.	Actividad Operativa / Inversiones	Ubigeo	U.M.	Prioridad	Meta	PROGRAMACION												Total Anual
						1	2	3	4	5	6	7	8	9	10	11	12	
AOI00136600354	CONTROL CONCURRENTE	150114 : LA MOLINA	001 : ACCION		Fisico	0.00	0.00	0.00	0.00	0.00	0.00	0.00	0.00	0.00	0.00	0.00	1.00	1.00
					Financiero S/.	0.00	0.00	0.00	0.00	0.00	0.00	0.00	0.00	0.00	0.00	0.00	38,998.00	38,998.00

Unidad Ejecutora : 001366 - ZONA ARQUEOLOGICA CARAL

Centro de Costo: 04.01 - UNIDAD DE ASESORÍA JURÍDICA

OEI.13 FORTALECER LA GESTIÓN INSTITUCIONAL

AEI.13.03 GESTIÓN INSTITUCIONAL EFECTIVA DEL MINISTERIO DE CULTURA

COD.	Actividad Operativa / Inversiones	Ubigeo	U.M.	Prioridad	Meta	PROGRAMACION												Total Anual
						1	2	3	4	5	6	7	8	9	10	11	12	
AOI00136600297	GESTIÓN DE ASESORAMIENTO LEGAL Y DEFENSA DE PATRIMONIO	150101 : LIMA	036 : DOCUMENTO	2 : Alta	Fisico	1.00	1.00	1.00	1.00	1.00	1.00	1.00	1.00	1.00	1.00	1.00	1.00	12.00
					Financiero S/.	6,718.00	17,718.00	18,018.00	18,018.00	18,018.00	9,018.00	30,018.00	28,518.00	18,218.00	18,218.00	18,216.00	18,518.00	219,214.00

Unidad Ejecutora : 001366 - ZONA ARQUEOLOGICA CARAL

Centro de Costo: 05.01 - SUBDIRECCIÓN DE RELACIONES COMUNITARIAS

OEI.10 FORTALECER LA APROPIACIÓN SOCIAL Y SALVAGUARDA DEL PATRIMONIO COMO PARTE DE LA IDENTIDAD CULTURAL DE LA POBLACIÓN Y SU TERRITORIO

AEI.10.01 SENSIBILIZACIÓN E INFORMACIÓN PERMANENTE SOBRE CONOCIMIENTOS Y PRÁCTICAS PARA LA APROPIACIÓN SOCIAL Y USO SOSTENIBLE DEL PATRIMONIO CULTURAL ORIENTADA A LA CIUDADANÍA

COD.	Actividad Operativa / Inversiones	Ubigeo	U.M.	Prioridad	Meta	PROGRAMACION												Total Anual
						1	2	3	4	5	6	7	8	9	10	11	12	
AOI00136600302	PLANIFICACIÓN, ORGANIZACIÓN, DIRECCIÓN Y CONTROL DE LAS ACTIVIDADES DE LA SUBDIRECCIÓN SDRRCC	150114 : LA MOLINA	060 : INFORME	2 : Alta	Fisico	1.00	1.00	1.00	1.00	1.00	1.00	1.00	1.00	1.00	1.00	1.00	1.00	12.00
					Financiero S/.	10,455.00	10,275.00	10,275.00	10,275.00	10,275.00	10,275.00	10,575.00	10,275.00	10,275.00	10,275.00	10,275.00	10,349.00	123,854.00
AOI00136600303	DIFUNDIR LOS VALORES DE LA CIVILIZACIÓN CARAL A LAS ZONAS ALEDAÑAS A LOS SITIOS ARQUEOLÓGICOS DE LA PROVINCIA DE BARRANCA.	150205 : SUPE PUERTO	259 : PERSONA INFORMADA	2 : Alta	Fisico	50.00	50.00	250.00	300.00	300.00	300.00	300.00	300.00	300.00	300.00	300.00	250.00	3,000.00
					Financiero S/.	3,226.00	3,332.00	3,226.00	3,226.00	3,846.00	3,868.00	3,826.00	3,226.00	3,226.00	3,226.00	3,226.00	3,826.00	41,280.00
AOI00136600304	DIFUNDIR LOS VALORES DE LA CIVILIZACIÓN CARAL EN LAS ZONAS ALEDAÑAS DE LOS SITIOS ARQUEOLÓGICOS DE LA PROVINCIA DE HUAURA.	150812 : VEGUETA	259 : PERSONA INFORMADA	2 : Alta	Fisico	50.00	50.00	250.00	300.00	300.00	300.00	300.00	300.00	300.00	300.00	300.00	250.00	3,000.00
					Financiero S/.	3,113.00	3,463.00	3,313.00	3,113.00	3,463.00	3,313.00	3,413.00	3,113.00	3,113.00	3,113.00	3,113.00	3,413.00	39,056.00
AOI00136600305	PROMOCION DEL DESARROLLO SOCIAL Y CULTURAL, QUE INVOLUCRE ACTIVAMENTE A LAS POBLACIONES DE LAS ZONAS ALEDAÑAS DE LOS SITIOS ARQUEOLÓGICOS EN LOS QUE INTERVIENE LA ZAC EN LA PROVINCIA DE BARRANCA.	150205 : SUPE PUERTO	060 : INFORME	2 : Alta	Fisico	1.00	1.00	1.00	1.00	1.00	1.00	1.00	1.00	1.00	1.00	1.00	1.00	12.00
					Financiero S/.	3,226.00	3,346.00	3,346.00	3,226.00	3,346.00	3,226.00	3,826.00	3,226.00	3,226.00	3,226.00	3,226.00	3,226.00	39,672.00
AOI00136600306	GESTION DEL DESARROLLO SOCIAL Y CULTURAL QUE INVOLUCRE ACTIVAMENTE A LAS POBLACIONES DE LAS ZONAS ALEDAÑAS A LOS SITIOS ARQUEOLÓGICOS EN LOS QUE INTERVIENE LA ZAC EN EL DISTRITO DE VÉGUETA - HUAURA.	150812 : VEGUETA	060 : INFORME	2 : Alta	Fisico	1.00	1.00	1.00	1.00	1.00	1.00	1.00	1.00	1.00	1.00	1.00	1.00	12.00
					Financiero S/.	0.00	3,233.00	120.00	3,113.00	3,233.00	3,233.00	3,113.00	3,113.00	2,506.00	3,113.00	3,113.00	3,113.00	31,003.00
AOI00136600307	PROMOCIÓN DE LA EJECUCIÓN DE LOS PROYECTOS PLANTEADOS EN EL PLAN MAESTRO Y EJECUTAR LAS ACCIONES ACORDADAS POR EL CONSEJO MULTISECTORIAL PARA FOMENTAR EL DESARROLLO INTEGRAL Y SOSTENIBLE.	150205 : SUPE PUERTO	060 : INFORME	2 : Alta	Fisico	1.00	1.00	1.00	1.00	1.00	1.00	1.00	1.00	1.00	1.00	1.00	1.00	12.00
					Financiero S/.	3,113.00	3,113.00	3,113.00	3,113.00	3,113.00	3,113.00	3,113.00	3,113.00	1,254.00	3,113.00	3,113.00	3,413.00	35,797.00
AOI00136600308	CAPACITACIÓN PRODUCTIVA Y COMERCIAL PARA LOS POBLADORES DE LOS CENTROS POBLADOS ALEDAÑOS A LOS SITIOS ARQUEOLÓGICOS DE LA CIVILIZACIÓN CARAL INTERVENIDOS POR LA ZAC, BARRANCA.	150205 : SUPE PUERTO	259 : PERSONA INFORMADA	2 : Alta	Fisico	20.00	20.00	20.00	20.00	20.00	20.00	20.00	20.00	20.00	20.00	20.00	20.00	240.00
					Financiero S/.	3,313.00	250.00	3,313.00	150.00	3,563.00	0.00	3,613.00	3,313.00	0.00	3,313.00	3,313.00	3,613.00	27,754.00
AOI00136600309	CAPACITACIÓN PRODUCTIVA Y COMERCIAL PARA LOS POBLADORES DE LOS CENTROS POBLADOS ALEDAÑOS A LOS SITIOS ARQUEOLÓGICOS DE LA CIVILIZACIÓN CARAL INTERVENIDOS POR LA ZAC, VEGUETA	150812 : VEGUETA	259 : PERSONA INFORMADA	2 : Alta	Fisico	20.00	20.00	20.00	20.00	20.00	20.00	20.00	20.00	20.00	20.00	20.00	20.00	240.00
					Financiero S/.	0.00	3,663.00	0.00	600.00	350.00	0.00	0.00	0.00	0.00	0.00	3,613.00	2,194.00	10,420.00

Unidad Ejecutora : 001366 - ZONA ARQUEOLOGICA CARAL

Centro de Costo: 06.01 - SUBDIRECCIÓN DE INVESTIGACIÓN Y CONSERVACIÓN DE MATERIALES ARQUEOLÓGICOS

OEI.11 OPTIMIZAR LA PREVENCIÓN DE LA AFECTACIÓN DEL PATRIMONIO CULTURAL DE LA NACIÓN

AEI.11.04 PROTECCIÓN PERMANENTE A LOS BIENES DEL PATRIMONIO CULTURAL DE LA NACIÓN A FAVOR DE LA CIUDADANÍA.

COD.	Actividad Operativa / Inversiones	Ubigeo	U.M.	Prioridad	Meta	PROGRAMACION												Total Anual
						1	2	3	4	5	6	7	8	9	10	11	12	
AOI00136600310	PLANIFICACIÓN, ORGANIZACIÓN, DIRECCIÓN Y CONTROL DE LAS ACTIVIDADES DE LA SUBDIRECCION SDICMA	150114 : LA MOLINA	060 : INFORME	1 : Muy Alta	Fisico	1.00	1.00	1.00	1.00	1.00	1.00	1.00	1.00	1.00	1.00	1.00	1.00	12.00
					Financiero S/.	10,413.00	12,713.00	12,713.00	17,508.00	12,713.00	15,313.00	10,513.00	10,213.00	10,213.00	10,213.00	18,509.00	10,513.00	151,547.00
AOI00136600311	CONDUCCION Y SUPERVISION DE LAS ACTIVIDADES DE LA UNIDAD DE REGISTRO, ANALISIS Y CONSERVACION DE MATERIALES	150114 : LA MOLINA	060 : INFORME	1 : Muy Alta	Fisico	1.00	1.00	1.00	1.00	1.00	1.00	1.00	1.00	1.00	1.00	1.00	1.00	12.00
					Financiero S/.	5,813.00	5,113.00	5,313.00	5,313.00	5,313.00	5,513.00	5,413.00	5,113.00	5,113.00	5,113.00	5,113.00	5,413.00	63,656.00
AOI00136600312	INGRESO DE MATERIALES AL GABINETE LIMA	150114 : LA MOLINA	103 : REGISTRO	1 : Muy Alta	Fisico	10.00	30.00	30.00	30.00	30.00	30.00	30.00	30.00	30.00	30.00	30.00	30.00	340.00
					Financiero S/.	3,813.00	3,113.00	3,113.00	3,313.00	3,313.00	3,613.00	3,413.00	3,113.00	3,113.00	3,113.00	3,113.00	3,413.00	39,556.00
AOI00136600313	EJECUCION DEL ANALISIS ESPECIALIZADO DE MUESTRAS	150114 : LA MOLINA	201 : INFORME TECNICO	1 : Muy Alta	Fisico	2.00	2.00	3.00	2.00	2.00	3.00	2.00	2.00	3.00	2.00	2.00	3.00	28.00
					Financiero S/.	8,000.00	8,000.00	8,000.00	8,000.00	8,000.00	8,000.00	8,000.00	4,000.00	2,317.00	0.00	0.00	0.00	62,317.00
AOI00136600314	MANEJO DE LA COLECCIÓN ARQUEOLOGICA Y ATENCION A USUARIOS	150114 : LA MOLINA	060 : INFORME	1 : Muy Alta	Fisico	1.00	1.00	1.00	1.00	1.00	1.00	1.00	1.00	1.00	1.00	1.00	1.00	12.00
					Financiero S/.	200.00	16,465.00	16,465.00	16,665.00	16,665.00	16,465.00	16,465.00	16,465.00	16,465.00	16,465.00	14,465.00	16,476.00	179,726.00
AOI00136600315	CONSERVACIÓN DE MATERIALES ARQUEOLÓGICOS	150114 : LA MOLINA	530 : BIEN	1 : Muy Alta	Fisico	10.00	2.00	2.00	2.00	2.00	2.00	2.00	16.00	16.00	16.00	16.00	16.00	102.00
					Financiero S/.	4,513.00	4,113.00	4,113.00	4,313.00	4,313.00	4,313.00	4,413.00	4,113.00	4,113.00	4,113.00	4,113.00	4,413.00	50,956.00

AOI00136600316	MANEJO DE LA COLECCIÓN MUSEABLE Y ATENCIÓN A USUARIOS	150114 : LA MOLINA	060 : INFORME	1 : Muy Alta	Fisico	1.00	1.00	2.00	1.00	1.00	2.00	1.00	1.00	2.00	1.00	1.00	2.00	16.00
					Financiero S/.	200.00	0.00	0.00	0.00	0.00	200.00	0.00	4,113.00	4,113.00	4,113.00	4,113.00	4,363.00	21,215.00
AOI00136600317	INGRESO Y MANEJO DE MATERIALES EN EL GABINETE CARAL	150204 : SUPE	103 : REGISTRO	1 : Muy Alta	Fisico	10.00	15.00	15.00	20.00	20.00	20.00	20.00	20.00	20.00	20.00	20.00	20.00	220.00
					Financiero S/.	5,313.00	5,113.00	5,113.00	8,033.00	5,113.00	5,113.00	5,413.00	6,330.00	3,913.00	4,474.00	3,913.00	5,413.00	63,254.00
AOI00136600318	EJECUCION DEL ANÁLISIS TÉCNICO DE MUESTRAS EN EL GABINETE CARAL	150204 : SUPE	460 : FICHA TECNICA	1 : Muy Alta	Fisico	15.00	15.00	15.00	20.00	30.00	30.00	30.00	30.00	30.00	30.00	30.00	30.00	305.00
					Financiero S/.	9,539.00	6,075.00	9,339.00	9,339.00	9,339.00	9,339.00	1,913.00	9,339.00	3,913.00	3,913.00	0.00	3,913.00	75,961.00
AOI00136600319	REALIZACION DE ENVÍOS DE MATERIALES DESDE EL GABINETE CARAL AL GABINETE DE LIMA	150204 : SUPE	103 : REGISTRO	1 : Muy Alta	Fisico	5.00	10.00	10.00	10.00	10.00	10.00	10.00	10.00	10.00	10.00	10.00	10.00	115.00
					Financiero S/.	2,119.00	1,913.00	1,913.00	1,913.00	1,913.00	1,913.00	3,913.00	3,913.00	0.00	3,913.00	1,913.00	2,913.00	28,249.00
AOI00136600320	INGRESO Y MANEJO DE MATERIALES EN EL GABINETE ÁSPERO	150205 : SUPE PUERTO	103 : REGISTRO	1 : Muy Alta	Fisico	50.00	60.00	60.00	60.00	60.00	60.00	60.00	60.00	60.00	60.00	60.00	60.00	710.00
					Financiero S/.	4,263.00	1,783.00	4,113.00	4,342.00	4,113.00	4,113.00	4,413.00	4,135.00	4,113.00	4,113.00	4,113.00	4,413.00	48,027.00
AOI00136600321	EJECUCION DEL ANÁLISIS TÉCNICO DE MUESTRAS EN EL GABINETE ÁSPERO	150205 : SUPE PUERTO	460 : FICHA TECNICA	1 : Muy Alta	Fisico	60.00	120.00	120.00	120.00	120.00	120.00	120.00	120.00	120.00	120.00	120.00	120.00	1,380.00
					Financiero S/.	10,974.00	10,774.00	10,774.00	10,774.00	10,774.00	10,774.00	11,974.00	10,774.00	10,774.00	19,161.00	10,774.00	11,974.00	140,275.00
AOI00136600322	REALIZACION DE ENVÍOS DE MATERIALES DESDE EL GABINETE ÁSPERO AL GABINETE DE LIMA	150205 : SUPE PUERTO	103 : REGISTRO	1 : Muy Alta	Fisico	10.00	10.00	10.00	10.00	10.00	10.00	10.00	10.00	10.00	10.00	10.00	10.00	120.00
					Financiero S/.	2,113.00	1,913.00	1,913.00	1,913.00	1,913.00	1,913.00	2,213.00	1,913.00	1,913.00	1,913.00	1,913.00	2,228.00	23,771.00
AOI00136600323	INGRESO Y MANEJO DE MATERIALES EN EL GABINETE VICHAMA	150812 : VEGUETA	103 : REGISTRO	1 : Muy Alta	Fisico	100.00	60.00	60.00	60.00	60.00	60.00	60.00	60.00	60.00	60.00	60.00	60.00	760.00
					Financiero S/.	15,284.00	15,284.00	15,284.00	18,238.00	6,500.00	4,200.00	3,000.00	6,850.00	2,000.00	2,000.00	2,000.00	3,458.00	94,098.00
AOI00136600324	EJECUCION DEL ANÁLISIS TÉCNICO DE MUESTRAS EN EL GABINETE VICHAMA	150812 : VEGUETA	460 : FICHA TECNICA	1 : Muy Alta	Fisico	20.00	30.00	30.00	30.00	30.00	30.00	30.00	30.00	30.00	30.00	30.00	30.00	350.00
					Financiero S/.	8,426.00	8,226.00	8,226.00	4,000.00	3,000.00	3,000.00	3,000.00	2,000.00	6,000.00	2,000.00	2,000.00	2,621.00	52,499.00
AOI00136600325	REALIZACION DE ENVÍOS DE MATERIALES DESDE EL GABINETE VICHAMA AL GABINETE DE LIMA	150812 : VEGUETA	103 : REGISTRO	1 : Muy Alta	Fisico	0.00	10.00	10.00	10.00	10.00	10.00	10.00	10.00	10.00	10.00	10.00	10.00	110.00
					Financiero S/.	2,113.00	1,913.00	1,913.00	1,913.00	1,913.00	1,913.00	2,213.00	2,000.00	2,000.00	2,000.00	2,000.00	2,623.00	24,514.00
AOI00136600351	ACTIVIDADES DEL PROYECTO "MEJORA DEL SISTEMA DE ALMACENAMIENTO, REGISTRO 3D Y FOTOGRÁFICO Y CONSERVACIÓN CURATIVA DE LA COLECCIÓN DE ESTATUILLAS Y FRISOS DE LA CIVILIZACIÓN CARAL"	150114 : LA MOLINA	103 : REGISTRO	1 : Muy Alta	Fisico	1.00	1.00	1.00	1.00	1.00	1.00	1.00	1.00	1.00	1.00	1.00	1.00	12.00
					Financiero S/.	10,000.00	10,000.00	10,000.00	10,000.00	10,000.00	16,246.00	16,246.00	16,246.00	16,246.00	16,248.00	18,704.00	18,704.00	168,640.00

Unidad Ejecutora : 001366 - ZONA ARQUEOLOGICA CARAL

Centro de Costo: 07.01 - SUBDIRECCIÓN DE INVESTIGACIÓN Y CONSERVACIÓN DE SITIOS ARQUEOLÓGICOS

OEI.11 OPTIMIZAR LA PREVENCIÓN DE LA AFECTACIÓN DEL PATRIMONIO CULTURAL DE LA NACIÓN

AEI.11.04 PROTECCIÓN PERMANENTE A LOS BIENES DEL PATRIMONIO CULTURAL DE LA NACIÓN A FAVOR DE LA CIUDADANÍA.

COD.	Actividad Operativa / Inversiones	Ubigeo	U.M.	Prioridad	Meta	PROGRAMACION												Total Anual
						1	2	3	4	5	6	7	8	9	10	11	12	
AOI00136600197	PLANIFICACIÓN, ORGANIZACIÓN, DIRECCIÓN Y CONTROL DE LAS ACTIVIDADES DE LA SUBDIRECCION (SDICSA)	150114 : LA MOLINA	036 : DOCUMENTO	1 : Muy Alta	Fisico	1.00	1.00	1.00	1.00	1.00	1.00	1.00	1.00	1.00	1.00	1.00	1.00	12.00
					Financiero S/.	6,000.00	6,000.00	8,945.00	117,113.00	11,595.00	10,419.25	0.00	0.00	0.00	0.00	0.00	0.00	160,072.25
AOI00136600202	COORDINACIÓN DE CONSERVACIÓN DE SITIOS ARQUEOLOGICOS	150114 : LA MOLINA	036 : DOCUMENTO	1 : Muy Alta	Fisico	1.00	1.00	1.00	1.00	1.00	1.00	1.00	1.00	1.00	1.00	1.00	1.00	12.00
					Financiero S/.	6,113.00	6,113.00	6,113.00	6,113.00	6,113.00	6,113.00	0.00	0.00	3,180.00	4,000.00	4,000.00	4,000.00	51,858.00
AOI00136600203	GESTION DE CONSERVACION Y RESTAURACION DE SITIOS ARQUEOLOGICO	150114 : LA MOLINA	036 : DOCUMENTO	1 : Muy Alta	Fisico	1.00	1.00	1.00	1.00	1.00	1.00	1.00	1.00	1.00	1.00	1.00	1.00	12.00
					Financiero S/.	0.00	16,160.00	8,471.00	14,437.25	3,937.25	3,937.25	0.00	0.00	0.00	0.00	0.00	0.00	46,942.75
AOI00136600204	CONTEXTUALIZACION DE MUESTRAS Y MATERIALES ARQUEOLOGICOS	150114 : LA MOLINA	036 : DOCUMENTO	1 : Muy Alta	Fisico	2.00	2.00	2.00	2.00	2.00	2.00	2.00	2.00	2.00	2.00	2.00	2.00	24.00
					Financiero S/.	2,635.00	2,635.00	2,635.00	2,635.00	2,635.00	2,635.00	0.00	0.00	0.00	0.00	0.00	0.00	15,810.00
AOI00136600205	GESTION DE LAS ACCIONES DE INVESTIGACION DE LA SEDE Y EL SITIO ASPERO	150205 : SUPE PUERTO	036 : DOCUMENTO	1 : Muy Alta	Fisico	3.00	1.00	1.00	1.00	1.00	1.00	1.00	1.00	1.00	1.00	1.00	2.00	15.00
					Financiero S/.	14,270.00	23,444.00	23,444.00	23,444.00	12,770.00	23,444.00	26,375.00	34,696.00	12,770.00	24,696.00	29,145.00	32,822.00	281,320.00
AOI00136600206	EXCAVACION ARQUEOLOGICA DEL SITIO ASPERO	150205 : SUPE PUERTO	070 : M3	1 : Muy Alta	Fisico	17.00	17.00	16.00	16.00	18.00	16.00	16.00	18.00	15.00	13.00	17.00	14.00	193.00
					Financiero S/.	0.00	25,034.00	12,770.00	23,444.00	23,453.00	0.00	12,770.00	0.00	0.00	3,121.00	0.00	0.00	100,592.00
AOI00136600207	PROCESAMIENTO DE INFORMACION DE LA INVESTIGACION DEL SITIO ASPERO	150205 : SUPE PUERTO	036 : DOCUMENTO	1 : Muy Alta	Fisico	6.00	6.00	6.00	6.00	6.00	6.00	6.00	6.00	6.00	6.00	6.00	7.00	73.00
					Financiero S/.	100.00	0.00	0.00	0.00	0.00	0.00	0.00	0.00	0.00	0.00	12,770.00	0.00	12,870.00
AOI00136600208	REGISTRO DE LA INVESTIGACION ARQUEOLOGICA EN EL SITIO ASPERO	150205 : SUPE PUERTO	036 : DOCUMENTO	1 : Muy Alta	Fisico	0.00	90.00	105.00	90.00	105.00	90.00	105.00	90.00	105.00	90.00	105.00	90.00	1,065.00
					Financiero S/.	100.00	12,770.00	0.00	12,770.00	0.00	12,770.00	0.00	12,770.00	0.00	12,770.00	0.00	12,770.00	76,720.00
AOI00136600209	GESTION DE LAS ACCIONES DE INVESTIGACION DE LA SEDE Y EL SITIO VICHAMA	150812 : VEGUETA	036 : DOCUMENTO	1 : Muy Alta	Fisico	3.00	1.00	1.00	1.00	1.00	1.00	1.00	1.00	1.00	1.00	1.00	2.00	15.00
					Financiero S/.	15,666.00	24,103.00	19,221.00	22,776.00	15,666.00	15,666.00	21,666.00	15,666.00	15,666.00	15,666.00	15,666.00	16,158.00	213,586.00
AOI00136600210	EXCAVACION ARQUEOLOGICA DEL SITIO VICHAMA	150812 : VEGUETA	070 : M3	1 : Muy Alta	Fisico	17.00	17.00	16.00	16.00	18.00	16.00	16.00	18.00	15.00	13.00	17.00	14.00	193.00
					Financiero S/.	5,500.00	20,336.00	5,500.00	17,330.00	16,130.00	17,630.00	5,500.00	16,130.00	5,500.00	16,130.00	5,500.00	10,362.00	141,548.00
AOI00136600211	REGISTRO DE LA INVESTIGACION ARQUEOLOGICA EN EL SITIO VICHAMA	150812 : VEGUETA	036 : DOCUMENTO	1 : Muy Alta	Fisico	90.00	105.00	90.00	105.00	90.00	105.00	90.00	105.00	90.00	105.00	90.00	105.00	1,170.00
					Financiero S/.	100.00	16,130.00	16,130.00	16,130.00	5,500.00	16,139.00	0.00	0.00	0.00	4,988.00	0.00	0.00	75,117.00
AOI00136600212	PROCESAMIENTO DE INFORMACION DE LA INVESTIGACION DEL SITIO VICHAMA	150812 : VEGUETA	036 : DOCUMENTO	1 : Muy Alta	Fisico	6.00	6.00	6.00	6.00	6.00	6.00	6.00	6.00	6.00	6.00	6.00	7.00	73.00
					Financiero S/.	100.00	12,070.00	0.00	12,070.00	0.00	12,070.00	0.00	12,070.00	0.00	12,070.00	0.00	0.00	60,450.00
AOI00136600213	GESTION DE LAS ACCIONES DE INVESTIGACION DE LA SEDE Y EL SITIO CARAL	150204 : SUPE	036 : DOCUMENTO	1 : Muy Alta	Fisico	3.00	1.00	1.00	1.00	1.00	1.00	1.00	1.00	1.00	1.00	1.00	2.00	15.00
					Financiero S/.	22,500.00	24,000.00	31,869.00	50,069.00	50,069.00	42,263.00	36,869.00	42,000.00	48,700.00	30,172.00	27,385.00	25,500.00	431,396.00

AOI00136600214	EXCAVACION ARQUEOLOGICA DEL SITIO CARAL	150204 : SUPE	070 : M3	1 : Muy Alta	Fisico	12.00	10.00	12.00	12.00	12.00	12.00	12.00	12.00	15.00	13.00	17.00	14.00	153.00
					Financiero S/.	0.00	22,840.00	44,559.83	20,833.00	10,172.00	6,500.00	10,372.00	13,500.00	11,672.00	15,500.00	15,500.00	15,500.00	186,948.83
AOI00136600215	REGISTRO DE LA INVESTIGACION ARQUEOLOGICA EN EL SITIO CARAL	150204 : SUPE	036 : DOCUMENTO	1 : Muy Alta	Fisico	90.00	105.00	90.00	105.00	90.00	105.00	90.00	105.00	90.00	105.00	90.00	105.00	1,170.00
					Financiero S/.	100.00	6,912.00	30,426.83	5,500.00	30,426.83	5,500.00	30,526.83	5,500.00	30,426.83	7,842.00	30,426.83	5,500.00	189,088.15
AOI00136600216	PROCESAMIENTO DE INFORMACION DE LA INVESTIGACION DEL SITIO CARAL	150204 : SUPE	036 : DOCUMENTO	1 : Muy Alta	Fisico	6.00	6.00	6.00	6.00	6.00	6.00	6.00	6.00	6.00	6.00	6.00	7.00	73.00
					Financiero S/.	100.00	5,500.00	30,426.85	5,500.00	30,426.85	5,500.00	30,526.85	12,000.00	12,000.00	12,000.00	12,000.00	11,084.47	167,065.02
AOI00136600217	GESTION DE LAS ACCIONES DE INVESTIGACION DEL SITIO ERA DE PANDO	150204 : SUPE	036 : DOCUMENTO	1 : Muy Alta	Fisico	3.00	1.00	1.00	1.00	1.00	1.00	1.00	1.00	1.00	1.00	1.00	2.00	15.00
					Financiero S/.	3,500.00	0.00	6,000.00	0.00	3,500.00	0.00	3,500.00	0.00	2,500.00	0.00	2,500.00	0.00	21,500.00
AOI00136600218	EXCAVACION ARQUEOLOGICA DEL SITIO ERA DE PANDO	150204 : SUPE	070 : M3	1 : Muy Alta	Fisico	10.00	9.00	10.00	9.00	10.00	9.00	10.00	9.00	10.00	9.00	10.00	9.00	114.00
					Financiero S/.	2,500.00	2,706.00	2,500.00	1,986.00	2,500.00	0.00	2,500.00	0.00	2,500.00	0.00	2,500.00	1,505.00	21,197.00
AOI00136600219	REGISTRO DE LA INVESTIGACION ARQUEOLOGICA EN EL SITIO ERA DE PANDO	150204 : SUPE	036 : DOCUMENTO	1 : Muy Alta	Fisico	37.00	41.00	37.00	41.00	37.00	41.00	37.00	41.00	37.00	41.00	37.00	41.00	468.00
					Financiero S/.	100.00	2,500.00	5,225.20	2,500.00	5,225.20	2,500.00	5,225.20	2,500.00	2,500.00	2,500.00	2,500.00	2,233.40	35,509.00
AOI00136600224	PROCESAMIENTO DE INFORMACION DE LA INVESTIGACION DEL SITIO ERA DE PANDO	150204 : SUPE	036 : DOCUMENTO	1 : Muy Alta	Fisico	2.00	2.00	2.00	2.00	2.00	2.00	2.00	2.00	2.00	2.00	2.00	3.00	25.00
					Financiero S/.	100.00	16,082.00	16,082.00	16,082.00	16,082.00	16,083.00	0.00	0.00	0.00	0.00	0.00	0.00	80,511.00
AOI00136600225	GESTION DE LAS ACCIONES DE INVESTIGACION DEL SITIO EL MOLINO	150204 : SUPE	036 : DOCUMENTO	1 : Muy Alta	Fisico	3.00	1.00	1.00	1.00	1.00	1.00	1.00	1.00	1.00	1.00	1.00	2.00	15.00
					Financiero S/.	11,191.00	16,118.00	11,191.00	11,191.00	11,191.00	11,191.00	2,991.00	5,591.00	6,191.00	10,491.00	3,923.50	2,008.00	103,268.50
AOI00136600226	EXCAVACION ARQUEOLOGICA DEL SITIO EL MOLINO	150204 : SUPE	070 : M3	1 : Muy Alta	Fisico	10.00	9.00	10.00	9.00	10.00	9.00	10.00	9.00	10.00	9.00	10.00	9.00	114.00
					Financiero S/.	0.00	5,206.00	0.00	2,500.00	0.00	2,500.00	0.00	2,500.00	0.00	2,500.00	0.00	0.00	15,206.00
AOI00136600227	REGISTRO DE LA INVESTIGACION ARQUEOLOGICA EN EL SITIO EL MOLINO	150204 : SUPE	036 : DOCUMENTO	1 : Muy Alta	Fisico	37.00	41.00	37.00	41.00	37.00	41.00	37.00	41.00	37.00	41.00	37.00	41.00	468.00
					Financiero S/.	100.00	2,500.00	6,782.75	2,500.00	6,782.75	2,500.00	0.00	2,500.00	0.00	2,123.00	0.00	0.00	25,788.50
AOI00136600228	PROCESAMIENTO DE INFORMACION DE LA INVESTIGACION DEL SITIO EL MOLINO	150204 : SUPE	036 : DOCUMENTO	1 : Muy Alta	Fisico	2.00	2.00	2.00	2.00	2.00	2.00	2.00	2.00	2.00	2.00	2.00	3.00	25.00
					Financiero S/.	100.00	2,500.00	0.00	2,500.00	0.00	2,500.00	0.00	2,500.00	0.00	2,500.00	0.00	0.00	12,600.00
AOI00136600229	GESTION DE LAS ACCIONES DE INVESTIGACION DEL SITIO LURIHUASI	150204 : SUPE	036 : DOCUMENTO	1 : Muy Alta	Fisico	3.00	1.00	1.00	1.00	1.00	1.00	1.00	1.00	1.00	1.00	1.00	2.00	15.00
					Financiero S/.	14,992.00	16,092.00	14,992.00	14,992.00	14,992.00	14,992.00	18,292.00	15,192.00	14,992.00	1,000.00	1,000.00	1,648.00	143,176.00
AOI00136600230	EXCAVACION ARQUEOLOGICA DEL SITIO LURIHUASI	150204 : SUPE	070 : M3	1 : Muy Alta	Fisico	10.00	9.00	10.00	9.00	10.00	9.00	10.00	9.00	10.00	9.00	10.00	9.00	114.00
					Financiero S/.	2,000.00	0.00	2,000.00	1,200.00	2,000.00	1,000.00	2,660.00	660.00	4,359.00	0.00	2,000.00	0.00	17,879.00
AOI00136600231	REGISTRO DE LA INVESTIGACION ARQUEOLOGICA EN EL SITIO LURIHUASI	150204 : SUPE	036 : DOCUMENTO	1 : Muy Alta	Fisico	37.00	41.00	37.00	41.00	37.00	41.00	37.00	41.00	37.00	41.00	37.00	41.00	468.00
					Financiero S/.	100.00	2,000.00	0.00	2,000.00	0.00	2,000.00	100.00	2,000.00	0.00	2,000.00	0.00	2,000.00	12,200.00
AOI00136600232	PROCESAMIENTO DE INFORMACION DE LA INVESTIGACION DEL SITIO LURIHUASI	150204 : SUPE	036 : DOCUMENTO	1 : Muy Alta	Fisico	2.00	2.00	2.00	2.00	2.00	2.00	2.00	2.00	2.00	2.00	2.00	3.00	25.00
					Financiero S/.	2,100.00	0.00	2,000.00	0.00	2,000.00	0.00	2,100.00	0.00	2,000.00	0.00	2,000.00	0.00	12,200.00
AOI00136600233	GESTION DE LAS ACCIONES DE INVESTIGACION DEL SITIO PIEDRA PARADA	150204 : SUPE	036 : DOCUMENTO	1 : Muy Alta	Fisico	3.00	1.00	1.00	1.00	1.00	1.00	1.00	1.00	1.00	1.00	1.00	2.00	15.00
					Financiero S/.	12,224.00	12,224.00	12,224.00	12,224.00	12,224.00	12,224.00	18,596.35	16,196.35	12,224.00	12,224.00	11,524.00	7,968.30	152,077.00
AOI00136600234	EXCAVACION ARQUEOLOGICA DEL SITIO PIEDRA PARADA	150204 : SUPE	070 : M3	1 : Muy Alta	Fisico	10.00	9.00	10.00	9.00	10.00	9.00	10.00	9.00	10.00	9.00	10.00	9.00	114.00
					Financiero S/.	0.00	2,500.00	0.00	3,700.00	0.00	3,500.00	200.00	5,000.00	1,132.00	2,500.00	2,325.00	0.00	20,857.00
AOI00136600235	REGISTRO DE LA INVESTIGACION ARQUEOLOGICA EN EL SITIO PIEDRA PARADA	150204 : SUPE	036 : DOCUMENTO	1 : Muy Alta	Fisico	37.00	41.00	37.00	41.00	37.00	41.00	37.00	41.00	37.00	41.00	37.00	41.00	468.00
					Financiero S/.	100.00	2,500.00	0.00	2,500.00	0.00	2,500.00	100.00	2,500.00	0.00	2,500.00	0.00	7,563.00	20,263.00
AOI00136600236	PROCESAMIENTO DE INFORMACION DE LA INVESTIGACION DEL SITIO PIEDRA PARADA	150204 : SUPE	036 : DOCUMENTO	1 : Muy Alta	Fisico	2.00	2.00	2.00	2.00	2.00	2.00	2.00	2.00	2.00	2.00	2.00	3.00	25.00
					Financiero S/.	100.00	2,500.00	0.00	2,500.00	0.00	2,500.00	100.00	2,500.00	0.00	2,500.00	0.00	0.00	12,700.00
AOI00136600237	GESTION DE LAS ACCIONES DE INVESTIGACION DEL SITIO PUEBLO NUEVO	150204 : SUPE	036 : DOCUMENTO	1 : Muy Alta	Fisico	3.00	1.00	1.00	1.00	1.00	1.00	1.00	1.00	1.00	1.00	1.00	2.00	15.00
					Financiero S/.	9,399.00	9,399.00	9,399.00	9,399.00	9,399.00	9,399.00	10,299.00	1,299.00	9,399.00	3,986.00	5,000.00	1,608.00	87,985.00
AOI00136600238	EXCAVACION ARQUEOLOGICA DEL SITIO PUEBLO NUEVO	150204 : SUPE	070 : M3	1 : Muy Alta	Fisico	10.00	9.00	10.00	9.00	10.00	9.00	10.00	9.00	10.00	9.00	10.00	9.00	114.00
					Financiero S/.	0.00	2,500.00	13,428.00	3,700.00	13,428.00	3,500.00	4,088.00	3,160.00	1,300.00	3,800.00	1,300.00	8,681.00	58,885.00
AOI00136600239	REGISTRO DE LA INVESTIGACION ARQUEOLOGICA EN EL SITIO PUEBLO NUEVO	150204 : SUPE	036 : DOCUMENTO	1 : Muy Alta	Fisico	37.00	41.00	37.00	41.00	37.00	41.00	37.00	41.00	37.00	41.00	37.00	41.00	468.00
					Financiero S/.	100.00	2,500.00	13,428.00	2,500.00	13,428.00	2,500.00	100.00	1,500.00	0.00	2,500.00	0.00	0.00	38,556.00
AOI00136600240	PROCESAMIENTO DE INFORMACION DE LA INVESTIGACION DEL SITIO PUEBLO NUEVO	150204 : SUPE	036 : DOCUMENTO	1 : Muy Alta	Fisico	2.00	2.00	2.00	2.00	2.00	2.00	2.00	2.00	2.00	2.00	2.00	3.00	25.00
					Financiero S/.	100.00	0.00	0.00	0.00	0.00	0.00	100.00	0.00	0.00	0.00	0.00	0.00	200.00
AOI00136600241	GESTION DE LAS ACCIONES DE INVESTIGACION DEL SITIO MIRAYA	150204 : SUPE	036 : DOCUMENTO	1 : Muy Alta	Fisico	3.00	1.00	1.00	1.00	1.00	1.00	1.00	1.00	1.00	1.00	1.00	2.00	15.00
					Financiero S/.	9,364.00	9,364.00	9,364.00	9,364.00	9,364.00	9,364.00	10,024.00	10,024.00	10,894.00	10,107.00	9,364.00	2,364.00	108,961.00
AOI00136600242	EXCAVACION ARQUEOLOGICA DEL SITIO MIRAYA	150204 : SUPE	070 : M3	1 : Muy Alta	Fisico	10.00	9.00	10.00	9.00	10.00	9.00	10.00	9.00	10.00	9.00	10.00	9.00	114.00
					Financiero S/.	0.00	5,206.00	0.00	2,694.00	0.00	2,500.00	0.00	5,364.00	0.00	5,364.00	0.00	5,364.00	26,492.00
AOI00136600243	REGISTRO DE LA INVESTIGACION ARQUEOLOGICA EN EL SITIO MIRAYA	150204 : SUPE	036 : DOCUMENTO	1 : Muy Alta	Fisico	37.00	41.00	37.00	41.00	37.00	41.00	37.00	41.00	37.00	41.00	37.00	41.00	468.00
					Financiero S/.	100.00	0.00	0.00	0.00	0.00	0.00	5,464.00	0.00	5,364.00	0.00	5,364.00	0.00	16,292.00
AOI00136600244	PROCESAMIENTO DE INFORMACION DE LA INVESTIGACION DEL SITIO MIRAYA	150204 : SUPE	036 : DOCUMENTO	1 : Muy Alta	Fisico	2.00	2.00	2.00	2.00	2.00	2.00	2.00	2.00	2.00	2.00	2.00	3.00	25.00
					Financiero S/.	100.00	0.00	0.00	0.00	0.00	0.00	100.00	5,364.00	0.00	2,481.00	0.00	0.00	8,045.00
AOI00136600248	GESTION DE LAS ACCIONES DE INVESTIGACION DEL SITIO ALLPACOTO	150204 : SUPE	036 : DOCUMENTO	1 : Muy Alta	Fisico	3.00	1.00	1.00	1.00	1.00	1.00	1.00	1.00	1.00	1.00	1.00	2.00	15.00
					Financiero S/.	12,330.00	12,330.00	12,330.00	12,330.00	12,330.00	12,330.00	15,030.00	7,500.00	7,500.00	7,500.00	4,677.00	0.00	116,187.00
AOI00136600250	EXCAVACION ARQUEOLOGICA DEL SITIO ALLPACOTO	150204 : SUPE	070 : M3	1 : Muy Alta	Fisico	10.00	9.00	10.00	9.00	10.00	9.00	10.00	9.00	10.00	9.00	10.00	9.00	114.00
					Financiero S/.	0.00	5,206.00	0.00	1,200.00	2,500.00	1,000.00	660.00	3,160.00	330.00	0.00	0.00	3,490.00	17,546.00
AOI00136600251	REGISTRO DE LA INVESTIGACION ARQUEOLOGICA EN EL SITIO ALLPACOTO	150204 : SUPE	036 : DOCUMENTO	1 : Muy Alta	Fisico	37.00	41.00	37.00	41.00	37.00	41.00	37.00	41.00	37.00	41.00	37.00	41.00	468.00
					Financiero S/.	2,600.00	0.00	0.00	2,500.00	0.00	0.00	2,600.00	0.00	0.00	2,500.00	0.00	0.00	10,200.00
AOI00136600252	PROCESAMIENTO DE INFORMACION DE LA INVESTIGACION DEL SITIO ALLPACOTO	150204 : SUPE	036 : DOCUMENTO	1 : Muy Alta	Fisico	2.00	2.00	2.00	2.00	2.00	2.00	2.00	2.00	2.00	2.00	2.00	3.00	25.00
					Financiero S/.	100.00	0.00	2,500.00	0.00	0.00	2,500.00	100.00	0.00	2,500.00	0.00	0.00	3,022.00	10,722.00

AOI00136600257	GESTION DE LAS ACCIONES DE CONSERVACION Y RESTAURACION DEL SITIO ASPERO	150205 : SUPE PUERTO	036 : DOCUMENTO	1 : Muy Alta	Fisico	2.00	1.00	1.00	1.00	1.00	1.00	1.00	1.00	1.00	1.00	1.00	2.00	14.00
					Financiero S/.	22,342.00	22,342.00	22,342.00	23,842.00	22,342.00	22,342.00	1,216.00	0.00	0.00	1,216.00	13,000.00	11,216.00	162,200.00
AOI00136600258	CONSERVACION Y RESTAURACION DEL SITIO ASPERO	150205 : SUPE PUERTO	069 : M2	1 : Muy Alta	Fisico	350.00	355.00	130.00	110.00	130.00	110.00	130.00	110.00	130.00	110.00	115.00	135.00	1,915.00
					Financiero S/.	0.00	6,421.38	3,921.38	1,682.24	2,500.00	0.00	0.00	0.00	1,216.00	0.00	1,216.00	0.00	16,957.00
AOI00136600259	REGISTRO DE CONSERVACION Y RESTAURACION DEL SITIO ASPERO	150205 : SUPE PUERTO	036 : DOCUMENTO	1 : Muy Alta	Fisico	49.00	49.00	49.00	51.00	51.00	51.00	51.00	51.00	51.00	51.00	51.00	51.00	606.00
					Financiero S/.	2,600.00	100.00	100.00	2,600.00	100.00	100.00	1,216.00	0.00	0.00	1,216.00	0.00	0.00	8,032.00
AOI00136600260	PROCESAMIENTO DE INFORMACION DE LA CONSERVACION DEL SITIO ASPERO	150205 : SUPE PUERTO	036 : DOCUMENTO	1 : Muy Alta	Fisico	6.00	6.00	6.00	6.00	6.00	6.00	6.00	6.00	6.00	6.00	6.00	8.00	74.00
					Financiero S/.	100.00	0.00	0.00	100.00	0.00	0.00	0.00	0.00	0.00	0.00	1,336.00	0.00	1,536.00
AOI00136600261	GESTION DE LAS ACCIONES DE CONSERVACION Y RESTAURACION DEL DE LA SEDE Y EL SITIO CARAL	150204 : SUPE	036 : DOCUMENTO	1 : Muy Alta	Fisico	2.00	1.00	1.00	1.00	1.00	1.00	1.00	1.00	1.00	1.00	1.00	2.00	14.00
					Financiero S/.	31,633.00	31,633.00	31,633.00	31,633.00	31,633.00	31,633.00	58,465.00	28,633.00	31,633.00	51,224.00	51,633.00	33,069.00	444,455.00
AOI00136600262	CONSERVACION Y RESTAURACION DEL SITIO CARAL	150204 : SUPE	069 : M2	1 : Muy Alta	Fisico	590.00	610.00	220.00	200.00	210.00	220.00	200.00	210.00	240.00	220.00	210.00	210.00	3,340.00
					Financiero S/.	0.00	9,661.00	3,500.00	13,261.00	10,161.00	2,500.00	9,161.00	9,161.00	2,500.00	9,161.00	9,161.00	8,261.00	86,488.00
AOI00136600263	REGISTRO DE CONSERVACION Y RESTAURACION DEL SITIO CARAL	150204 : SUPE	036 : DOCUMENTO	1 : Muy Alta	Fisico	81.00	81.00	81.00	96.00	96.00	96.00	96.00	96.00	96.00	96.00	96.00	96.00	1,107.00
					Financiero S/.	100.00	16,400.00	2,500.00	9,261.00	9,161.00	2,500.00	9,150.00	0.00	2,500.00	0.00	0.00	0.00	51,572.00
AOI00136600264	PROCESAMIENTO DE INFORMACION DE LA CONSERVACION DEL SITIO CARAL	150204 : SUPE	036 : DOCUMENTO	1 : Muy Alta	Fisico	10.00	10.00	10.00	10.00	10.00	10.00	10.00	10.00	10.00	10.00	10.00	12.00	122.00
					Financiero S/.	100.00	0.00	2,500.00	100.00	0.00	2,500.00	0.00	0.00	2,500.00	0.00	0.00	0.00	7,700.00
AOI00136600265	GESTION DE LAS ACCIONES DE CONSERVACION Y RESTAURACION DEL SITIO VICHAMA	150812 : VEGUETA	036 : DOCUMENTO	1 : Muy Alta	Fisico	2.00	1.00	1.00	1.00	1.00	1.00	1.00	1.00	1.00	1.00	1.00	2.00	14.00
					Financiero S/.	9,778.00	11,564.00	9,778.00	9,778.00	9,778.00	9,778.00	6,890.66	2,000.00	1,200.00	1,137.67	12,200.00	13,491.67	97,374.00
AOI00136600266	CONSERVACION Y RESTAURACION DEL SITIO VICHAMA	150812 : VEGUETA	069 : M2	1 : Muy Alta	Fisico	365.00	365.00	147.00	127.00	127.00	127.00	147.00	127.00	127.00	127.00	127.00	147.00	2,060.00
					Financiero S/.	0.00	500.00	1,000.00	54.00	0.00	0.00	0.00	1,200.00	0.00	1,200.00	0.00	0.00	3,954.00
AOI00136600267	REGISTRO DE CONSERVACION Y RESTAURACION DEL SITIO VICHAMA	150812 : VEGUETA	036 : DOCUMENTO	1 : Muy Alta	Fisico	69.00	69.00	69.00	79.00	79.00	79.00	79.00	79.00	79.00	79.00	79.00	79.00	918.00
					Financiero S/.	100.00	0.00	0.00	100.00	0.00	0.00	0.00	0.00	0.00	1,200.00	0.00	300.00	1,700.00
AOI00136600268	PROCESAMIENTO DE INFORMACION DE LA CONSERVACION Y RESTAURACION DEL SITIO VICHAMA	150812 : VEGUETA	036 : DOCUMENTO	1 : Muy Alta	Fisico	6.00	6.00	6.00	6.00	6.00	6.00	6.00	6.00	6.00	6.00	6.00	7.00	73.00
					Financiero S/.	100.00	0.00	0.00	100.00	0.00	0.00	0.00	1,200.00	0.00	0.00	1,200.00	0.00	2,600.00
AOI00136600269	GESTION DE LAS ACCIONES DE CONSERVACION Y RESTAURACION DEL SITIO ALLPACOTO	150204 : SUPE	036 : DOCUMENTO	1 : Muy Alta	Fisico	2.00	1.00	1.00	1.00	1.00	1.00	1.00	1.00	1.00	1.00	1.00	2.00	14.00
					Financiero S/.	3,383.00	3,383.00	3,383.00	3,383.00	3,383.00	3,383.00	4,283.00	3,383.00	1,788.00	0.00	0.00	0.00	29,752.00
AOI00136600270	CONSERVACION Y RESTAURACION DEL SITIO ALLPACOTO	150204 : SUPE	069 : M2	1 : Muy Alta	Fisico	175.00	184.00	64.00	89.00	59.00	64.00	64.00	89.00	59.00	64.00	64.00	85.00	1,060.00
					Financiero S/.	0.00	0.00	2,500.00	0.00	0.00	2,500.00	0.00	0.00	2,500.00	0.00	0.00	0.00	7,500.00
AOI00136600271	REGISTRO DE CONSERVACION Y RESTAURACION DEL SITIO ALLPACOTO	150204 : SUPE	036 : DOCUMENTO	1 : Muy Alta	Fisico	42.00	42.00	42.00	45.00	45.00	45.00	45.00	45.00	45.00	45.00	45.00	45.00	531.00
					Financiero S/.	0.00	0.00	2,400.00	100.00	0.00	0.00	0.00	0.00	0.00	0.00	0.00	0.00	2,500.00
AOI00136600272	PROCESAMIENTO DE INFORMACION DE LA CONSERVACION DEL SITIO ALLPACOTO	150204 : SUPE	036 : DOCUMENTO	1 : Muy Alta	Fisico	4.00	4.00	4.00	4.00	4.00	4.00	4.00	4.00	4.00	4.00	4.00	5.00	49.00
					Financiero S/.	0.00	0.00	0.00	0.00	0.00	2,500.00	0.00	0.00	2,500.00	0.00	0.00	0.00	5,000.00
AOI00136600273	GESTION DE LAS ACCIONES DE CONSERVACION Y RESTAURACION DEL SITIO PUEBLO NUEVO	150204 : SUPE	036 : DOCUMENTO	1 : Muy Alta	Fisico	2.00	1.00	1.00	1.00	1.00	1.00	1.00	1.00	1.00	1.00	1.00	2.00	14.00
					Financiero S/.	4,714.00	4,714.00	4,714.00	4,714.00	4,714.00	4,714.00	5,914.00	3,223.00	0.00	0.00	0.00	0.00	37,421.00
AOI00136600274	CONSERVACION Y RESTAURACION DEL SITIO PUEBLO NUEVO	150204 : SUPE	069 : M2	1 : Muy Alta	Fisico	175.00	184.00	64.00	89.00	59.00	64.00	64.00	89.00	59.00	64.00	64.00	85.00	1,060.00
					Financiero S/.	65.00	2,500.00	0.00	0.00	2,500.00	0.00	0.00	2,500.00	0.00	0.00	0.00	0.00	7,565.00
AOI00136600275	REGISTRO DE CONSERVACION Y RESTAURACION DEL SITIO PUEBLO NUEVO	150204 : SUPE	036 : DOCUMENTO	1 : Muy Alta	Fisico	42.00	42.00	42.00	45.00	45.00	45.00	45.00	45.00	45.00	45.00	45.00	45.00	531.00
					Financiero S/.	100.00	2,500.00	0.00	100.00	2,500.00	0.00	0.00	2,500.00	0.00	0.00	0.00	0.00	7,700.00
AOI00136600276	PROCESAMIENTO DE INFORMACION DE LA CONSERVACION DEL SITIO PUEBLO NUEVO	150204 : SUPE	036 : DOCUMENTO	1 : Muy Alta	Fisico	4.00	4.00	4.00	4.00	4.00	4.00	4.00	4.00	4.00	4.00	4.00	5.00	49.00
					Financiero S/.	100.00	0.00	2,500.00	100.00	0.00	2,500.00	0.00	0.00	2,500.00	0.00	0.00	0.00	7,700.00
AOI00136600277	GESTION DE LAS ACCIONES DE CONSERVACION Y RESTAURACION DEL SITIO LURIHUASI	150204 : SUPE	036 : DOCUMENTO	1 : Muy Alta	Fisico	2.00	1.00	1.00	1.00	1.00	1.00	1.00	1.00	1.00	1.00	1.00	2.00	14.00
					Financiero S/.	3,634.00	3,634.00	3,634.00	3,634.00	3,634.00	3,634.00	4,834.00	3,634.00	3,634.00	2,920.00	0.00	0.00	36,826.00
AOI00136600278	CONSERVACION Y RESTAURACION DEL SITIO LURIHUASI	150204 : SUPE	069 : M2	1 : Muy Alta	Fisico	230.00	246.00	126.00	96.00	106.00	126.00	96.00	106.00	126.00	96.00	106.00	120.00	1,580.00
					Financiero S/.	0.00	238.00	0.00	0.00	0.00	0.00	0.00	0.00	0.00	0.00	0.00	0.00	238.00
AOI00136600279	REGISTRO DE CONSERVACION Y RESTAURACION DEL SITIO LURIHUASI	150204 : SUPE	036 : DOCUMENTO	1 : Muy Alta	Fisico	48.00	48.00	48.00	50.00	50.00	50.00	50.00	50.00	50.00	50.00	50.00	50.00	594.00
					Financiero S/.	100.00	5,535.00	5,535.00	5,635.00	5,534.00	0.00	0.00	0.00	0.00	0.00	0.00	0.00	22,339.00
AOI00136600280	PROCESAMIENTO DE INFORMACION DE LA CONSERVACION DEL SITIO LURIHUASI	150204 : SUPE	036 : DOCUMENTO	1 : Muy Alta	Fisico	6.00	6.00	6.00	6.00	6.00	6.00	6.00	6.00	6.00	6.00	6.00	7.00	73.00
					Financiero S/.	100.00	0.00	0.00	2,600.00	0.00	0.00	2,500.00	0.00	0.00	2,500.00	0.00	0.00	7,700.00
AOI00136600281	GESTION DE LAS ACCIONES DE CONSERVACION Y RESTAURACION DEL SITIO MIRAYA	150204 : SUPE	036 : DOCUMENTO	1 : Muy Alta	Fisico	2.00	1.00	1.00	1.00	1.00	1.00	1.00	1.00	1.00	1.00	1.00	2.00	14.00
					Financiero S/.	6,062.00	6,062.00	6,162.00	6,062.00	6,062.00	6,062.00	7,862.00	6,062.00	1,062.00	0.00	356.00	0.00	51,814.00
AOI00136600282	CONSERVACION Y RESTAURACION DEL SITIO MIRAYA	150204 : SUPE	069 : M2	1 : Muy Alta	Fisico	230.00	246.00	126.00	96.00	106.00	126.00	96.00	106.00	126.00	96.00	106.00	120.00	1,580.00
					Financiero S/.	0.00	0.00	2,500.00	0.00	0.00	2,500.00	0.00	0.00	1,000.00	0.00	1,000.00	0.00	7,000.00
AOI00136600283	REGISTRO DE CONSERVACION Y RESTAURACION DEL SITIO MIRAYA	150204 : SUPE	036 : DOCUMENTO	1 : Muy Alta	Fisico	48.00	48.00	48.00	50.00	50.00	50.00	50.00	50.00	50.00	50.00	50.00	50.00	594.00
					Financiero S/.	100.00	0.00	2,500.00	100.00	0.00	2,500.00	100.00	0.00	500.00	100.00	0.00	0.00	5,900.00
AOI00136600284	PROCESAMIENTO DE INFORMACION DE LA CONSERVACION DEL SITIO MIRAYA	150204 : SUPE	036 : DOCUMENTO	1 : Muy Alta	Fisico	6.00	6.00	6.00	6.00	6.00	6.00	6.00	6.00	6.00	6.00	6.00	7.00	73.00
					Financiero S/.	100.00	0.00	179.00	0.00	0.00	0.00	0.00	0.00	1,000.00	0.00	1,000.00	0.00	2,279.00
AOI00136600285	GESTION DE LAS ACCIONES DE CONSERVACION Y RESTAURACION DEL SITIO CHUPACIGARRO	150204 : SUPE	036 : DOCUMENTO	1 : Muy Alta	Fisico	2.00	1.00	1.00	1.00	1.00	1.00	1.00	1.00	1.00	1.00	1.00	2.00	14.00
					Financiero S/.	1,449.00	449.00	100.00	449.00	449.00	449.00	0.00	0.00	0.00	0.00	0.00	0.00	3,345.00
AOI00136600286	CONSERVACION Y RESTAURACION DEL SITIO CHUPACIGARRO	150204 : SUPE	069 : M2	1 : Muy Alta	Fisico	115.00	111.00	52.00	46.00	42.00	51.00	47.00	41.00	52.00	46.00	42.00	50.00	695.00
					Financiero S/.	0.00	0.00	500.00	0.00	0.00	0.00	0.00	0.00	0.00	0.00	0.00	0.00	500.00

AOI00136600287	REGISTRO DE CONSERVACION Y RESTAURACION DEL SITIO CHUPACIGARRO	150204 : SUPE	036 : DOCUMENTO	1 : Muy Alta	Fisico	17.00	17.00	17.00	21.00	21.00	21.00	21.00	21.00	21.00	21.00	21.00	21.00	240.00
					Financiero S/.	0.00	0.00	500.00	0.00	0.00	0.00	0.00	0.00	0.00	0.00	0.00	0.00	500.00
AOI00136600288	PROCESAMIENTO DE INFORMACION DE LA CONSERVACION DEL SITIO CHUPACIGARRO	150204 : SUPE	036 : DOCUMENTO	1 : Muy Alta	Fisico	4.00	4.00	4.00	4.00	4.00	4.00	4.00	4.00	4.00	4.00	4.00	5.00	49.00
					Financiero S/.	0.00	0.00	500.00	0.00	0.00	0.00	0.00	0.00	0.00	0.00	0.00	0.00	500.00
AOI00136600289	GESTION DE LAS ACCIONES DE CONSERVACION Y RESTAURACION DEL SITIO ERA DE PANDO	150204 : SUPE	036 : DOCUMENTO	1 : Muy Alta	Fisico	2.00	1.00	1.00	1.00	1.00	1.00	1.00	1.00	1.00	1.00	1.00	2.00	14.00
					Financiero S/.	1,735.00	1,735.00	1,735.00	1,735.00	1,735.00	1,735.00	2,035.00	0.00	0.00	600.00	0.00	0.00	13,045.00
AOI00136600290	CONSERVACION Y RESTAURACION DEL SITIO ERA DE PANDO	150204 : SUPE	069 : M2	1 : Muy Alta	Fisico	170.00	180.00	60.00	70.00	55.00	60.00	60.00	75.00	55.00	60.00	60.00	70.00	975.00
					Financiero S/.	0.00	373.00	0.00	0.00	0.00	0.00	0.00	0.00	0.00	0.00	0.00	0.00	373.00
AOI00136600291	REGISTRO DE CONSERVACION Y RESTAURACION DEL SITIO ERA DE PANDO	150204 : SUPE	036 : DOCUMENTO	1 : Muy Alta	Fisico	39.00	39.00	39.00	38.00	38.00	38.00	38.00	38.00	38.00	38.00	38.00	38.00	459.00
					Financiero S/.	0.00	0.00	2,500.00	0.00	0.00	2,454.00	0.00	0.00	0.00	0.00	0.00	1,883.00	6,837.00
AOI00136600292	PROCESAMIENTO DE INFORMACION DE LA CONSERVACION Y RESTAURACION DEL SITIO ERA DE PANDO	150204 : SUPE	036 : DOCUMENTO	1 : Muy Alta	Fisico	4.00	4.00	4.00	4.00	4.00	4.00	4.00	4.00	4.00	4.00	4.00	5.00	49.00
					Financiero S/.	100.00	0.00	0.00	100.00	0.00	0.00	0.00	0.00	0.00	0.00	1,519.00	89.00	1,808.00
AOI00136600293	GESTION DE LAS ACCIONES DE CONSERVACION Y RESTAURACION DEL SITIO PIEDRA PARADA	150204 : SUPE	036 : DOCUMENTO	1 : Muy Alta	Fisico	2.00	1.00	1.00	1.00	1.00	1.00	1.00	1.00	1.00	1.00	1.00	2.00	14.00
					Financiero S/.	1,735.00	1,735.00	1,735.00	1,735.00	1,735.00	1,735.00	0.00	1,362.50	0.00	785.00	0.00	0.00	12,557.50
AOI00136600294	CONSERVACION Y RESTAURACION DEL SITIO PIEDRA PARADA	150204 : SUPE	069 : M2	1 : Muy Alta	Fisico	165.00	167.00	52.00	67.00	47.00	52.00	52.00	67.00	47.00	52.00	52.00	65.00	885.00
					Financiero S/.	0.00	100.00	0.00	0.00	0.00	0.00	0.00	0.00	1,362.50	0.00	0.00	0.00	1,462.50
AOI00136600295	REGISTRO DE CONSERVACION Y RESTAURACION DEL SITIO PIEDRA PARADA	150204 : SUPE	036 : DOCUMENTO	1 : Muy Alta	Fisico	17.00	17.00	17.00	21.00	21.00	21.00	21.00	21.00	21.00	21.00	21.00	21.00	240.00
					Financiero S/.	81.00	0.00	0.00	0.00	0.00	0.00	0.00	0.00	0.00	0.00	0.00	0.00	81.00
AOI00136600296	PROCESAMIENTO DE INFORMACION DE LA CONSERVACION DEL SITIO PIEDRA PARADA	150204 : SUPE	036 : DOCUMENTO	1 : Muy Alta	Fisico	4.00	4.00	4.00	4.00	4.00	4.00	4.00	4.00	4.00	4.00	4.00	5.00	49.00
					Financiero S/.	90.00	0.00	0.00	7.00	0.00	0.00	0.00	0.00	0.00	0.00	0.00	0.00	97.00
AOI00136600298	GESTION DE LAS ACCIONES DE CONSERVACION Y RESTAURACION DEL SITIO EL MOLINO	150204 : SUPE	036 : DOCUMENTO	1 : Muy Alta	Fisico	2.00	1.00	1.00	1.00	1.00	1.00	1.00	1.00	1.00	1.00	1.00	2.00	14.00
					Financiero S/.	1,313.00	1,313.00	1,313.00	1,313.00	1,313.00	1,313.00	1,613.00	1,313.00	1,313.00	1,134.00	0.00	0.00	13,251.00
AOI00136600299	CONSERVACION Y RESTAURACION DEL SITIO EL MOLINO	150204 : SUPE	069 : M2	1 : Muy Alta	Fisico	110.00	115.00	52.00	42.00	45.00	52.00	42.00	45.00	52.00	42.00	45.00	50.00	692.00
					Financiero S/.	423.00	0.00	0.00	0.00	0.00	0.00	0.00	0.00	0.00	0.00	0.00	0.00	423.00
AOI00136600300	REGISTRO DE CONSERVACION Y RESTAURACION DEL SITIO EL MOLINO	150204 : SUPE	036 : DOCUMENTO	1 : Muy Alta	Fisico	13.00	13.00	13.00	16.00	16.00	16.00	16.00	16.00	16.00	16.00	16.00	16.00	183.00
					Financiero S/.	100.00	0.00	0.00	0.00	0.00	0.00	0.00	0.00	0.00	0.00	0.00	0.00	100.00
AOI00136600301	PROCESAMIENTO DE INFORMACION DE LA CONSERVACION DEL SITIO EL MOLINO	150204 : SUPE	036 : DOCUMENTO	1 : Muy Alta	Fisico	2.00	2.00	2.00	2.00	2.00	2.00	2.00	2.00	2.00	2.00	2.00	3.00	25.00
					Financiero S/.	100.00	0.00	0.00	0.00	0.00	0.00	0.00	0.00	0.00	0.00	0.00	0.00	100.00

Unidad Ejecutora : 001366 - ZONA ARQUEOLOGICA CARAL

Centro de Costo: 07.02 - UNIDAD DE GEOGRAFÍA

OEI.11 OPTIMIZAR LA PREVENCIÓN DE LA AFECTACIÓN DEL PATRIMONIO CULTURAL DE LA NACIÓN

AEI.11.04 PROTECCIÓN PERMANENTE A LOS BIENES DEL PATRIMONIO CULTURAL DE LA NACIÓN A FAVOR DE LA CIUDADANÍA.

COD.	Actividad Operativa / Inversiones	Ubigeo	U.M.	Prioridad	Meta	PROGRAMACION												Total Anual
						1	2	3	4	5	6	7	8	9	10	11	12	
AOI00136600326	GESTIÓN DE LA UNIDAD DE GEOGRAFÍA	150114 : LA MOLINA	036 : DOCUMENTO	2 : Alta	Fisico	5.00	6.00	7.00	6.00	6.00	8.00	6.00	6.00	7.00	6.00	6.00	9.00	78.00
					Financiero S/.	100.00	4,613.00	4,713.00	4,613.00	4,713.00	4,613.00	0.00	0.00	0.00	0.00	0.00	0.00	23,365.00
AOI00136600327	ACTUALIZACIÓN DEL SISTEMA DE INFORMACIÓN GEOGRÁFICA	150114 : LA MOLINA	036 : DOCUMENTO	2 : Alta	Fisico	20.00	33.00	33.00	35.00	33.00	33.00	35.00	33.00	33.00	33.00	33.00	20.00	374.00
					Financiero S/.	100.00	0.00	100.00	0.00	100.00	0.00	0.00	0.00	0.00	0.00	0.00	0.00	300.00

Unidad Ejecutora : 001366 - ZONA ARQUEOLOGICA CARAL

Centro de Costo: 07.03 - UNIDAD DE GEOMÁTICA

OEI.11 OPTIMIZAR LA PREVENCIÓN DE LA AFECTACIÓN DEL PATRIMONIO CULTURAL DE LA NACIÓN

AEI.11.04 PROTECCIÓN PERMANENTE A LOS BIENES DEL PATRIMONIO CULTURAL DE LA NACIÓN A FAVOR DE LA CIUDADANÍA.

COD.	Actividad Operativa / Inversiones	Ubigeo	U.M.	Prioridad	Meta	PROGRAMACION												Total Anual
						1	2	3	4	5	6	7	8	9	10	11	12	
AOI00136600328	GESTION DE PROCESAMIENTO GEOESPACIAL	150205 : SUPE PUERTO	036 : DOCUMENTO	1 : Muy Alta	Fisico	4.00	2.00	3.00	2.00	2.00	3.00	2.00	2.00	3.00	2.00	2.00	6.00	33.00
					Financiero S/.	2,500.00	9,613.00	7,113.00	7,113.00	7,113.00	9,613.00	0.00	0.00	0.00	0.00	0.00	0.00	43,065.00
AOI00136600329	SISTEMATIZACION CAD / GIS (DIGITALIZACION)	150205 : SUPE PUERTO	036 : DOCUMENTO	1 : Muy Alta	Fisico	180.00	180.00	180.00	180.00	180.00	180.00	180.00	180.00	180.00	180.00	180.00	180.00	2,160.00
					Financiero S/.	2,913.00	2,913.00	2,913.00	2,913.00	2,913.00	2,913.00	0.00	0.00	0.00	0.00	0.00	0.00	17,478.00
AOI00136600330	ELABORACION DE PLANOS ARQUITECTONICOS	150205 : SUPE PUERTO	036 : DOCUMENTO	1 : Muy Alta	Fisico	12.00	13.00	12.00	12.00	12.00	13.00	13.00	12.00	13.00	12.00	12.00	12.00	148.00
					Financiero S/.	0.00	4,745.00	9,052.00	9,052.00	9,052.00	9,052.00	0.00	0.00	0.00	0.00	0.00	0.00	40,953.00
AOI00136600331	ELABORACION DEL LEVANTAMIENTO TOPOGRAFICO EN LAS SEDES ARQUEOLÓGICAS DE CARAL, ASPERO Y VICHAMA	150204 : SUPE	069 : M2	1 : Muy Alta	Fisico	59,000.00	59,000.00	59,000.00	59,000.00	59,000.00	59,000.00	59,000.00	59,000.00	59,000.00	59,000.00	59,000.00	59,000.00	708,000.00
					Financiero S/.	0.00	0.00	10,000.00	10,000.00	10,000.00	10,000.00	0.00	0.00	0.00	0.00	0.00	0.00	40,000.00
AOI00136600332	EJECUCION DEL ANALISIS Y PROCESAMIENTO GEODESICO Y FOTOGRAMETRIA PARA LAS SEDES DE CARAL, ASPERO Y VICHAMA	150204 : SUPE	036 : DOCUMENTO	1 : Muy Alta	Fisico	17.00	17.00	17.00	17.00	17.00	17.00	17.00	17.00	17.00	17.00	17.00	17.00	204.00
					Financiero S/.	0.00	2,252.00	2,252.00	2,252.00	2,252.00	2,252.00	0.00	0.00	0.00	0.00	0.00	0.00	11,260.00

Unidad Ejecutora : 001366 - ZONA ARQUEOLOGICA CARAL

Centro de Costo: 08.01 - SUBDIRECCIÓN DE PROYECCIÓN DEL PATRIMONIO CULTURAL

OEI.10 FORTALECER LA APROPIACIÓN SOCIAL Y SALVAGUARDA DEL PATRIMONIO COMO PARTE DE LA IDENTIDAD CULTURAL DE LA POBLACIÓN Y SU TERRITORIO

AEI.10.01 SENSIBILIZACIÓN E INFORMACIÓN PERMANENTE SOBRE CONOCIMIENTOS Y PRÁCTICAS PARA LA APROPIACIÓN SOCIAL Y USO SOSTENIBLE DEL PATRIMONIO CULTURAL ORIENTADA A LA CIUDADANÍA

COD.	Actividad Operativa / Inversiones	Ubigeo	U.M.	Prioridad	Meta	PROGRAMACION												Total Anual
						1	2	3	4	5	6	7	8	9	10	11	12	
AOI00136600333	PLANIFICACIÓN, ORGANIZACIÓN, DIRECCIÓN Y CONTROL DE LAS ACTIVIDADES DE LA SPPC	150114 : LA MOLINA	248 : REPORTE	1 : Muy Alta	Fisico	1.00	1.00	1.00	1.00	1.00	1.00	1.00	1.00	1.00	1.00	1.00	1.00	12.00
					Financiero S/.	10,275.00	10,611.00	21,275.00	20,275.00	10,275.00	10,275.00	10,575.00	10,275.00	10,275.00	10,275.00	10,275.00	10,575.00	145,236.00
AOI00136600334	PRESENTACIÓN DE EXPOSICIONES MUSEOGRÁFICAS, FORTALECIMIENTO DE LOS MUSEOS COMUNITARIOS Y EVENTOS	150114 : LA MOLINA	048 : EVENTO CULTURAL	1 : Muy Alta	Fisico	0.00	0.00	1.00	0.00	2.00	2.00	2.00	1.00	1.00	1.00	2.00	0.00	12.00
					Financiero S/.	7,718.00	7,718.00	8,418.00	7,918.00	7,718.00	7,718.00	8,629.70	9,657.90	7,718.00	8,118.00	9,003.00	10,018.00	100,352.60
AOI00136600335	MUSEALIZACIÓN DE SITIOS ARQUEOLÓGICOS	150205 : SUPE PUERTO	363 : ACTIVIDAD EFECTUADA	1 : Muy Alta	Fisico	0.00	0.00	3.00	0.00	0.00	0.00	2.00	1.00	0.00	1.00	1.00	1.00	9.00
					Financiero S/.	3,613.00	3,613.00	3,613.00	3,613.00	3,613.00	3,913.00	3,613.00	3,613.00	3,613.00	3,613.00	3,613.00	3,913.00	43,956.00
AOI00136600337	EJECUCIÓN DE EVENTOS Y MERCADEO CULTURAL	150114 : LA MOLINA	048 : EVENTO CULTURAL	1 : Muy Alta	Fisico	1.00	1.00	1.00	1.00	1.00	2.00	1.00	2.00	1.00	2.00	1.00	1.00	15.00
					Financiero S/.	3,313.00	3,113.00	18,513.00	18,313.00	3,113.00	3,113.00	3,413.00	3,113.00	3,313.00	3,113.00	3,313.00	3,615.40	69,358.40
AOI00136600338	EDICIÓN DE LIBROS ILUSTRADOS Y DISEÑO DE MATERIAL GRÁFICO	150114 : LA MOLINA	097 : PUBLICACION	1 : Muy Alta	Fisico	0.00	0.00	0.00	1.00	0.00	0.00	0.00	1.00	0.00	1.00	0.00	0.00	3.00
					Financiero S/.	0.00	3,613.00	278.00	0.00	0.00	3,613.00	0.00	0.00	0.00	2,132.00	0.00	0.00	9,636.00
AOI00136600339	PRODUCCIÓN DE RECUERDOS DE LA TRADICIÓN CARAL	150204 : SUPE	617 : PRODUCTO	1 : Muy Alta	Fisico	0.00	0.00	7.00	0.00	4.00	4.00	0.00	5.00	2.00	6.00	0.00	2.00	30.00
					Financiero S/.	3,313.00	0.00	14,313.00	0.00	2,613.00	0.00	2,913.00	250.00	3,113.00	2,613.00	2,613.00	2,913.00	34,654.00
AOI00136600340	ADMINISTRACIÓN DEL PORTAL WEB INSTITUCIONAL	150114 : LA MOLINA	248 : REPORTE	2 : Alta	Fisico	1.00	1.00	1.00	1.00	1.00	1.00	1.00	1.00	1.00	1.00	1.00	1.00	12.00
					Financiero S/.	0.00	0.00	100.00	0.00	3,613.00	100.00	0.00	0.00	0.00	0.00	0.00	0.00	3,813.00
AOI00136600341	ORGANIZACIÓN DEL PROGRAMA DE VIAJES EDUCATIVOS	150204 : SUPE	617 : PRODUCTO	1 : Muy Alta	Fisico	60.00	60.00	60.00	80.00	60.00	80.00	100.00	80.00	60.00	100.00	80.00	80.00	900.00
					Financiero S/.	3,113.00	3,913.00	3,913.00	3,463.00	3,463.00	3,463.00	3,413.00	3,663.00	3,663.00	3,113.00	0.00	3,413.00	38,593.00
AOI00136600342	MERCADEO CULTURAL Y PROMOCIÓN DE LOS DESTINOS DE LA RUTA CIVILIZACIÓN CARAL	150114 : LA MOLINA	060 : INFORME	1 : Muy Alta	Fisico	1.00	1.00	1.00	1.00	1.00	1.00	1.00	1.00	1.00	1.00	1.00	1.00	12.00
					Financiero S/.	100.00	3,613.00	100.00	3,613.00	100.00	0.00	100.00	0.00	100.00	0.00	100.00	0.00	7,826.00
AOI00136600343	ORGANIZACIÓN DE CONFERENCIAS DE PRENSA EN LIMA Y PROVINCIAS POR LA CONMEMORACIÓN DEL INICIO DE LOS TRABAJOS DE PUESTA EN VALOR DEL PATRIMONIO CULTURAL DE LOS SITIOS CIUDAD SAGRADA DE CARAL, ÁSPERO Y VICHAMA; Y LA INAUGURACIÓN DE EXPOSICIONES MUSEOGRÁFICAS	150114 : LA MOLINA	248 : REPORTE	2 : Alta	Fisico	0.00	0.00	0.00	2.00	0.00	1.00	0.00	2.00	1.00	2.00	0.00	0.00	8.00
					Financiero S/.	3,613.00	3,613.00	0.00	3,613.00	0.00	3,613.00	3,913.00	0.00	3,613.00	3,613.00	0.00	3,913.00	29,504.00
AOI00136600344	PROGRAMA CARAL EN CASA	150114 : LA MOLINA	248 : REPORTE	1 : Muy Alta	Fisico	1.00	1.00	1.00	1.00	1.00	1.00	1.00	1.00	1.00	1.00	1.00	1.00	12.00
					Financiero S/.	100.00	0.00	100.00	0.00	3,713.00	0.00	100.00	0.00	100.00	0.00	100.00	0.00	4,213.00
AOI00136600345	DISEÑO Y DESARROLLO DE CONTENIDOS PARA LA DIFUSIÓN DE LA LABOR INSTITUCIONAL	150114 : LA MOLINA	248 : REPORTE	2 : Alta	Fisico	1.00	1.00	1.00	1.00	1.00	1.00	1.00	1.00	1.00	1.00	1.00	1.00	12.00
					Financiero S/.	0.00	3,613.00	100.00	0.00	0.00	3,613.00	100.00	3,613.00	100.00	4,119.00	0.00	0.00	15,258.00
AOI00136600346	ACTUALIZACIÓN DEL PORTAL DE TRANSPARENCIA ESTÁNDAR	150114 : LA MOLINA	248 : REPORTE	1 : Muy Alta	Fisico	1.00	1.00	1.00	1.00	1.00	1.00	1.00	1.00	1.00	1.00	1.00	1.00	12.00
					Financiero S/.	0.00	0.00	100.00	3,613.00	0.00	100.00	0.00	0.00	3,713.00	0.00	0.00	100.00	7,626.00
AOI00136600347	ADMINISTRACIÓN DE LA TIENDA CARAL VIRTUAL (COMERCIO ELECTRÓNICO)	150114 : LA MOLINA	248 : REPORTE	1 : Muy Alta	Fisico	1.00	1.00	1.00	1.00	1.00	1.00	1.00	1.00	1.00	1.00	1.00	1.00	12.00
					Financiero S/.	3,863.00	3,863.00	3,863.00	3,613.00	3,613.00	3,613.00	0.00	3,863.00	0.00	3,613.00	0.00	4,163.00	34,067.00
AOI00136600348	ELABORACIÓN Y GESTIÓN DE LA PUBLICACIÓN DE TEXTOS PERIODÍSTICOS SOBRE LAS ACTIVIDADES INSTITUCIONALES	150114 : LA MOLINA	097 : PUBLICACION	2 : Alta	Fisico	4.00	3.00	4.00	3.00	4.00	3.00	4.00	3.00	4.00	3.00	4.00	3.00	42.00
					Financiero S/.	3,613.00	0.00	3,613.00	43,135.00	3,613.00	0.00	3,913.00	2,836.00	3,613.00	0.00	3,839.00	3,913.00	72,088.00
AOI00136600349	ADMINISTRACIÓN DE LAS REDES SOCIALES INSTITUCIONALES	150114 : LA MOLINA	248 : REPORTE	2 : Alta	Fisico	1.00	1.00	1.00	1.00	1.00	1.00	1.00	1.00	1.00	1.00	1.00	1.00	12.00
					Financiero S/.	0.00	0.00	100.00	0.00	3,613.00	100.00	100.00	0.00	3,613.00	0.00	0.00	0.00	7,526.00

TOTAL FINANCIERO S/. 16,122,844.00

U.M. = Unidad de Medida.

Nota : La Prioridad se determinará en la Comisión de Planeamiento Estratégico

FIRMA

UNIDAD EJECUTORA 005:

MC NAYLAMP – LAMBAYEQUE

Anexo B-5
POI Anual con Programación Fisica y Financiera (Modificado)
Año : 2022

Periodo PEI : 2022 - 2026
Nivel de Gobierno : E - GOBIERNO NACIONAL
Sector : 03 - CULTURA
Pliego : 003 - M. DE CULTURA

Unidad Ejecutora : 001369 - MC- NAYLAMP - LAMBAYEQUE
Centro de Costo: 1.1 - DIRECCIÓN EJECUTIVA

OEI.13 FORTALECER LA GESTIÓN INSTITUCIONAL

AEI.13.03 GESTIÓN INSTITUCIONAL EFECTIVA DEL MINISTERIO DE CULTURA

COD.	Actividad Operativa / Inversiones	Ubigeo	U.M.	Prioridad	Meta	PROGRAMACION												Total Anual
						1	2	3	4	5	6	7	8	9	10	11	12	
AOI00136900049	GESTION ADMINISTRATIVA DE LA DIRECCION EJECUTIVA	140101 : CHICLAYO	001 : ACCION	1 : Muy Alta	Fisico	3.00	3.00	3.00	3.00	3.00	3.00	3.00	3.00	3.00	3.00	3.00	3.00	36.00
					Financiero S/.	10,800.00	10,800.00	10,800.00	10,300.00	10,300.00	10,300.00	11,500.00	10,300.00	10,300.00	10,300.00	9,919.00	8,864.00	124,483.00

Unidad Ejecutora : 001369 - MC- NAYLAMP - LAMBAYEQUE
Centro de Costo: 1.2 - OFICINA DE ADMINISTRACIÓN

OEI.13 FORTALECER LA GESTIÓN INSTITUCIONAL

AEI.13.03 GESTIÓN INSTITUCIONAL EFECTIVA DEL MINISTERIO DE CULTURA

COD.	Actividad Operativa / Inversiones	Ubigeo	U.M.	Prioridad	Meta	PROGRAMACION												Total Anual
						1	2	3	4	5	6	7	8	9	10	11	12	
AOI00136900050	GESTION DE LA ADMINISTRACION DE LA UNIDAD EJECUTORA 005	140101 : CHICLAYO	001 : ACCION	1 : Muy Alta	Fisico	8.00	8.00	8.00	8.00	8.00	8.00	8.00	8.00	8.00	8.00	8.00	8.00	96.00
					Financiero S/.	119,678.00	115,678.00	116,371.00	154,080.00	138,531.00	132,713.00	143,611.00	140,611.00	140,611.00	138,203.00	140,977.00	146,985.00	1,628,049.00
AOI00136900102	GESTION DE LA OFICINA DE ADMINISTRACION UE005	140301 : LAMBAYEQUE	001 : ACCION	2 : Alta	Fisico	3.00	3.00	0.00	3.00	3.00	3.00	3.00	3.00	3.00	3.00	3.00	2.00	32.00
					Financiero S/.	6,800.00	6,800.00	15,389.00	0.00	6,522.00	6,522.00	6,522.00	6,522.00	6,522.00	6,522.00	5,642.00	6,623.00	80,386.00

Unidad Ejecutora : 001369 - MC- NAYLAMP - LAMBAYEQUE
Centro de Costo: 1.3 - OFICINA DE ASESORÍA JURÍDICA

OEI.13 FORTALECER LA GESTIÓN INSTITUCIONAL

AEI.13.03 GESTIÓN INSTITUCIONAL EFECTIVA DEL MINISTERIO DE CULTURA

COD.	Actividad Operativa / Inversiones	Ubigeo	U.M.	Prioridad	Meta	PROGRAMACION												Total Anual
						1	2	3	4	5	6	7	8	9	10	11	12	
AOI00136900051	GESTION DE LA OFICINA DE ASESORIA JURIDICA UE005	140101 : CHICLAYO	001 : ACCION	1 : Muy Alta	Fisico	7.00	7.00	8.00	7.00	7.00	9.00	7.00	7.00	8.00	7.00	8.00	8.00	90.00
					Financiero S/.	11,946.00	11,946.00	12,046.00	12,046.00	12,046.00	12,146.00	12,746.00	12,146.00	12,146.00	12,146.00	11,976.00	12,915.00	146,251.00

Unidad Ejecutora : 001369 - MC- NAYLAMP - LAMBAYEQUE
Centro de Costo: 1.4 - OFICINA DE PLANEAMIENTO Y PRESUPUESTO

OEI.13 FORTALECER LA GESTIÓN INSTITUCIONAL

AEI.13.03 GESTIÓN INSTITUCIONAL EFECTIVA DEL MINISTERIO DE CULTURA

COD.	Actividad Operativa / Inversiones	Ubigeo	U.M.	Prioridad	Meta	PROGRAMACION												Total Anual
						1	2	3	4	5	6	7	8	9	10	11	12	
AOI00136900052	GESTION DE LA OFICINA DE PLANEAMIENTO Y PRESUPUESTO	140101 : CHICLAYO	060 : INFORME	1 : Muy Alta	Fisico	1.00	0.00	0.00	3.00	0.00	0.00	2.00	1.00	0.00	1.00	0.00	0.00	8.00
					Financiero S/.	0.00	200.00	0.00	0.00	0.00	0.00	276.00	0.00	0.00	0.00	0.00	0.00	476.00

Unidad Ejecutora : 001369 - MC- NAYLAMP - LAMBAYEQUE
Centro de Costo: 1.6 - OFICINA DE RECURSOS HUMANOS

OEI.13 FORTALECER LA GESTIÓN INSTITUCIONAL

AEI.13.03 GESTIÓN INSTITUCIONAL EFECTIVA DEL MINISTERIO DE CULTURA

COD.	Actividad Operativa / Inversiones	Ubigeo	U.M.	Prioridad	Meta	PROGRAMACION												Total Anual
						1	2	3	4	5	6	7	8	9	10	11	12	
AOI00136900053	ELABORACION DE PLANILLAS DE LOS PENSIONISTAS	140101 : CHICLAYO	137 : PLANILLA	2 : Alta	Fisico	1.00	1.00	1.00	1.00	1.00	1.00	1.00	1.00	1.00	1.00	1.00	1.00	12.00
					Financiero S/.	2,516.41	1,876.26	1,816.26	1,816.26	1,816.26	1,816.26	2,416.26	1,816.26	1,816.26	1,816.26	1,816.26	2,455.99	23,795.00

AOI00136900054	ELABORACION DE PLANILLAS DE PERSONAL NOMBRADO	140101 : CHICLAYO	137 : PLANILLA	2 : Alta	Fisico	0.00	1.00	1.00	0.00	0.00	0.00	0.00	0.00	0.00	0.00	0.00	0.00	2.00
					Financiero S/.	0.00	59,513.00	19,950.00	0.00	0.00	0.00	0.00	0.00	0.00	0.00	0.00	0.00	79,463.00

Unidad Ejecutora : 001369 - MC- NAYLAMP - LAMBAYEQUE
Centro de Costo: 1.7 - OFICINA DE GESTIÓN DE PROYECTOS DE INVERSIÓN

OEI.13 FORTALECER LA GESTIÓN INSTITUCIONAL

AEI.13.03 GESTIÓN INSTITUCIONAL EFECTIVA DEL MINISTERIO DE CULTURA

COD.	Actividad Operativa / Inversiones	Ubigeo	U.M.	Prioridad	Meta	PROGRAMACION												Total Anual
						1	2	3	4	5	6	7	8	9	10	11	12	
AOI00136900055	GESTION ADMINISTRATIVA DE LA UNIDAD DE INFRAESTRUCTURA Y PROYECTOS	140101 : CHICLAYO	001 : ACCION	1 : Muy Alta	Fisico	1.00	3.00	3.00	5.00	3.00	3.00	4.00	4.00	3.00	3.00	3.00	2.00	37.00
					Financiero S/.	20,441.00	20,441.00	20,441.00	20,441.00	20,441.00	20,441.00	21,941.00	20,441.00	20,441.00	20,441.00	20,441.00	21,941.00	248,292.00
AOI00136900103	GESTION OPERATIVA Y ADMINISTRATIVA DE LA EJECUCION DE LOS PROYECTOS DE INVERSION DE LA UE005	140101 : CHICLAYO	001 : ACCION	1 : Muy Alta	Fisico	1.00	1.00	0.00	1.00	1.00	1.00	1.00	1.00	1.00	1.00	1.00	0.00	10.00
					Financiero S/.	10,955.00	10,955.00	0.00	18,722.00	4,503.00	4,503.00	4,503.00	4,503.00	4,503.00	4,503.00	4,503.00	4,513.00	76,666.00

Unidad Ejecutora : 001369 - MC- NAYLAMP - LAMBAYEQUE
Centro de Costo: 1.8 - UNIDAD DE EJECUCIÓN DE INVERSIONES

OEI.10 FORTALECER LA APROPIACIÓN SOCIAL Y SALVAGUARDA DEL PATRIMONIO COMO PARTE DE LA IDENTIDAD CULTURAL DE LA POBLACIÓN Y SU TERRITORIO

AEI.10.01 SENSIBILIZACIÓN E INFORMACIÓN PERMANENTE SOBRE CONOCIMIENTOS Y PRÁCTICAS PARA LA APROPIACIÓN SOCIAL Y USO SOSTENIBLE DEL PATRIMONIO CULTURAL ORIENTADA A LA CIUDADANÍA

COD.	Actividad Operativa / Inversiones	Ubigeo	U.M.	Prioridad	Meta	PROGRAMACION												Total Anual
						1	2	3	4	5	6	7	8	9	10	11	12	
AOI00136900061	PUBLICACION Y DIFUSION DEL PROYECTO DE INVERSION SALTUR - 2158492	140115 : SAÑA	066 : INVESTIGACION	2 : Alta	Fisico	0.00	0.00	0.00	1.00	0.00	0.00	0.00	0.00	0.00	0.00	0.00	0.00	1.00
					Financiero S/.	0.00	0.00	0.00	50,028.00	0.00	0.00	0.00	0.00	0.00	0.00	0.00	0.00	50,028.00

OEI.10 FORTALECER LA APROPIACIÓN SOCIAL Y SALVAGUARDA DEL PATRIMONIO COMO PARTE DE LA IDENTIDAD CULTURAL DE LA POBLACIÓN Y SU TERRITORIO

AEI.10.03 MECANISMOS DE ACCESO PARA LA INVESTIGACIÓN OPORTUNOS EN BENEFICIOS DE COLECTIVOS PORTADORES E INVESTIGADORES DEL PATRIMONIO CULTURAL

COD.	Actividad Operativa / Inversiones	Ubigeo	U.M.	Prioridad	Meta	PROGRAMACION												Total Anual
						1	2	3	4	5	6	7	8	9	10	11	12	
AOI00136900057	INVESTIGACION ARQUEOLOGICA DEL PROYECTO DE INVERSION HUACA GAVILANES - 2259182	140312 : TUCUME	069 : M2	1 : Muy Alta	Fisico	0.00	0.00	100.00	200.00	200.00	200.00	150.00	150.00	150.00	0.00	0.00	0.00	1,150.00
					Financiero S/.	0.00	0.00	80,000.00	80,000.00	80,000.00	80,000.00	80,000.00	80,000.00	20,000.00	0.00	82,232.00	0.00	582,232.00
AOI00136900058	INVESTIGACION ARQUEOLOGICA DEL PROYECTO HUACA BANDERA-2251234	140309 : PACORA	069 : M2	1 : Muy Alta	Fisico	0.00	0.00	50.00	70.00	70.00	60.00	50.00	300.00	50.00	0.00	0.00	0.00	650.00
					Financiero S/.	0.00	0.00	80,000.00	80,000.00	80,000.00	80,000.00	80,000.00	80,000.00	20,000.00	0.00	120,187.00	0.00	620,187.00

OEI.11 OPTIMIZAR LA PREVENCIÓN DE LA AFECTACIÓN DEL PATRIMONIO CULTURAL DE LA NACIÓN

AEI.11.04 PROTECCIÓN PERMANENTE A LOS BIENES DEL PATRIMONIO CULTURAL DE LA NACIÓN A FAVOR DE LA CIUDADANÍA.

COD.	Actividad Operativa / Inversiones	Ubigeo	U.M.	Prioridad	Meta	PROGRAMACION												Total Anual
						1	2	3	4	5	6	7	8	9	10	11	12	
AOI00136900056	MEJORAMIENTO Y CONSTRUCCION DE UNA INFRAESTRUCTURA PARA EL MUSEO NACIONAL SICAN - 2144074	140201 : FERREÑAFE	069 : M2	1 : Muy Alta	Fisico	0.00	0.00	100.00	100.00	100.00	100.00	100.00	120.00	120.00	70.00	70.00	1.00	881.00
					Financiero S/.	0.00	0.00	170,000.00	80,000.00	50,000.00	50,000.00	150,000.00	150,000.00	150,000.00	8,608.00	0.00	0.00	808,608.00
AOI00136900060	CONSTRUCCION DE LA SEGUNDA ETAPA DE INFRAESTRUCTURA PARA LA SALA DE EXPOSICION DEL COMPLEJO SALTUR - 2158492	140115 : SAÑA	069 : M2	1 : Muy Alta	Fisico	0.00	0.00	150.00	200.00	0.00	0.00	0.00	0.00	0.00	0.00	0.00	0.00	350.00
					Financiero S/.	0.00	0.00	200,000.00	200,000.00	202,144.00	0.00	0.00	0.00	0.00	0.00	0.00	0.00	602,144.00

OEI.13 FORTALECER LA GESTIÓN INSTITUCIONAL

AEI.13.03 GESTIÓN INSTITUCIONAL EFECTIVA DEL MINISTERIO DE CULTURA

COD.	Actividad Operativa / Inversiones	Ubigeo	U.M.	Prioridad	Meta	PROGRAMACION												Total Anual
						1	2	3	4	5	6	7	8	9	10	11	12	
AOI00136900112	LIQUIDACION TECNICA DE LA IOARR CERRO VENTARRON - 2423298	140301 : LAMBAYEQUE	060 : INFORME		Fisico	0.00	0.00	0.00	0.00	0.00	0.00	0.00	0.00	0.00	0.00	0.00	1.00	1.00
					Financiero S/.	0.00	0.00	0.00	0.00	0.00	0.00	0.00	0.00	0.00	0.00	0.00	6,829.00	6,829.00

Unidad Ejecutora : 001369 - MC- NAYLAMP - LAMBAYEQUE
Centro de Costo: 2.1 - MUSEO TUMBAS REALES DE SIPAN

OEI.10 FORTALECER LA APROPIACIÓN SOCIAL Y SALVAGUARDA DEL PATRIMONIO COMO PARTE DE LA IDENTIDAD CULTURAL DE LA POBLACIÓN Y SU TERRITORIO

AEI.10.01 SENSIBILIZACIÓN E INFORMACIÓN PERMANENTE SOBRE CONOCIMIENTOS Y PRÁCTICAS PARA LA APROPIACIÓN SOCIAL Y USO SOSTENIBLE DEL PATRIMONIO CULTURAL ORIENTADA A LA CIUDADANÍA

COD.	Actividad Operativa / Inversiones	Ubigeo	U.M.	Prioridad	Meta	PROGRAMACION												Total Anual
						1	2	3	4	5	6	7	8	9	10	11	12	
AOI00136900069	DIFUSIÓN Y PROMOCIÓN DE LA PARTICIPACIÓN CIUDADANA PARA LA VALORACIÓN Y DEFENSA DEL PATRIMONIO CULTURAL	140301 : LAMBAYEQUE	259 : PERSONA INFORMADA	2 : Alta	Fisico	0.00	50.00	0.00	0.00	0.00	0.00	0.00	0.00	0.00	50.00	500.00	0.00	600.00
					Financiero S/.	2,180.00	2,180.00	2,180.00	2,180.00	2,180.00	2,180.00	2,480.00	2,180.00	2,180.00	2,180.00	2,180.00	2,480.00	26,760.00

OEI.10 FORTALECER LA APROPIACIÓN SOCIAL Y SALVAGUARDA DEL PATRIMONIO COMO PARTE DE LA IDENTIDAD CULTURAL DE LA POBLACIÓN Y SU TERRITORIO

AEI.10.04 SERVICIOS DE INTERPRETACIÓN ACCESIBLES; INCLUSIVOS Y DIVERSOS EN BENEFICIO DE LA POBLACIÓN

COD.	Actividad Operativa / Inversiones	Ubigeo	U.M.	Prioridad	Meta	PROGRAMACION												Total Anual
						1	2	3	4	5	6	7	8	9	10	11	12	

AOI00136900063	DIFUSIÓN DEL PATRIMONIO CULTURAL A TRAVÉS DE LAS VISITAS A LOS MUSEOS Y SITIOS ARQUEOLÓGICOS	140301 : LAMBAYEQUE	248 : REPORTE	2 : Alta	Fisico	1.00	1.00	1.00	1.00	1.00	1.00	1.00	1.00	1.00	1.00	1.00	1.00	12.00
					Financiero S/.	0.00	0.00	50.00	0.00	0.00	50.00	0.00	0.00	50.00	0.00	0.00	50.00	200.00

OEI.11 OPTIMIZAR LA PREVENCIÓN DE LA AFECTACIÓN DEL PATRIMONIO CULTURAL DE LA NACIÓN

AEI.11.01 DECLARATORIA E INSCRIPCIÓN OPORTUNA PARA LA PROTECCIÓN DE LOS BIENES MATERIALES PERTENECIENTES AL PATRIMONIO CULTURAL DE LA NACIÓN

COD.	Actividad Operativa / Inversiones	Ubigeo	U.M.	Prioridad	Meta	PROGRAMACION												Total Anual
						1	2	3	4	5	6	7	8	9	10	11	12	
AOI00136900064	ACTUALIZACION Y VERIFICACIÓN DEL INVENTARIO DE LAS COLECCIONES BIENES CULTURALES MUEBLES	140301 : LAMBAYEQUE	060 : INFORME	2 : Alta	Fisico	0.00	1.00	2.00	1.00	1.00	1.00	0.00	1.00	1.00	1.00	1.00	0.00	10.00
					Financiero S/.	5,993.00	5,993.00	5,993.00	5,993.00	18,593.00	23,993.00	24,893.00	7,993.00	5,993.00	5,993.00	5,993.00	6,893.00	124,316.00
AOI00136900065	ELABORACIÓN DE LA FICHA PARA EL REGISTRO DE BIENES CULTURALES MUEBLES	140301 : LAMBAYEQUE	460 : FICHA TECNICA	2 : Alta	Fisico	10.00	10.00	10.00	10.00	10.00	10.00	10.00	30.00	30.00	30.00	30.00	30.00	220.00
					Financiero S/.	2,723.00	2,723.00	2,723.00	2,723.00	2,723.00	2,723.00	3,023.00	2,723.00	2,723.00	2,723.00	2,723.00	3,023.00	33,276.00

OEI.11 OPTIMIZAR LA PREVENCIÓN DE LA AFECTACIÓN DEL PATRIMONIO CULTURAL DE LA NACIÓN

AEI.11.04 PROTECCIÓN PERMANENTE A LOS BIENES DEL PATRIMONIO CULTURAL DE LA NACIÓN A FAVOR DE LA CIUDADANÍA.

COD.	Actividad Operativa / Inversiones	Ubigeo	U.M.	Prioridad	Meta	PROGRAMACION												Total Anual
						1	2	3	4	5	6	7	8	9	10	11	12	
AOI00136900066	RESTAURACION DE BIENES CULTURALES MUEBLES	140301 : LAMBAYEQUE	530 : BIEN	2 : Alta	Fisico	0.00	2.00	2.00	2.00	2.00	2.00	1.00	1.00	1.00	3.00	2.00	2.00	20.00
					Financiero S/.	24,035.00	22,035.00	22,035.00	22,035.00	22,035.00	22,035.00	22,335.00	22,035.00	22,035.00	22,035.00	21,535.00	27,335.00	271,520.00
AOI00136900067	INTERVENCIÓN EN LA INFRAESTRUCTURA Y EQUIPAMIENTO DE LOS MUSEOS Y DEPÓSITOS PARA MEJORAR LAS CONDICIONES DE SEGURIDAD Y CONSERVACIÓN DE LOS BIENES CULTURALES MUEBLES	140301 : LAMBAYEQUE	065 : INTERVENCION	2 : Alta	Fisico	0.00	0.00	2.00	0.00	0.00	2.00	2.00	2.00	2.00	2.00	2.00	2.00	16.00
					Financiero S/.	0.00	3,000.00	3,000.00	3,000.00	3,000.00	8,000.00	3,000.00	108,000.00	41,000.00	32,000.00	16,000.00	15,805.00	235,805.00
AOI00136900068	EVALUACION DE LAS CONDICIONES DE CONSERVACION, SEGURIDAD DE LOS MUSEOS, SALAS DE EXPOSICION Y DEPOSITOS DE BIENES CULTURALES	140301 : LAMBAYEQUE	060 : INFORME	2 : Alta	Fisico	0.00	1.00	1.00	1.00	1.00	1.00	1.00	1.00	1.00	1.00	1.00	1.00	11.00
					Financiero S/.	3,500.00	3,500.00	3,500.00	3,500.00	3,500.00	8,000.00	6,000.00	1,000.00	1,000.00	11,204.00	975.00	10,000.00	55,679.00

OEI.13 FORTALECER LA GESTIÓN INSTITUCIONAL

AEI.13.03 GESTIÓN INSTITUCIONAL EFECTIVA DEL MINISTERIO DE CULTURA

COD.	Actividad Operativa / Inversiones	Ubigeo	U.M.	Prioridad	Meta	PROGRAMACION												Total Anual
						1	2	3	4	5	6	7	8	9	10	11	12	
AOI00136900062	GESTIÓN OPERATIVA DEL MUSEO TUMBAS REALES DE SIPAN	140301 : LAMBAYEQUE	001 : ACCION	1 : Muy Alta	Fisico	7.00	8.00	8.00	8.00	8.00	8.00	8.00	8.00	8.00	8.00	8.00	7.00	94.00
					Financiero S/.	49,166.00	50,830.00	51,830.00	51,830.00	51,830.00	59,303.00	75,563.00	68,663.00	71,393.00	49,830.00	49,830.00	53,394.00	683,462.00
AOI00136900104	GESTION OPERATIVA Y ADMINISTRATIVA DE LA SEGURIDAD Y VIGILANCIA DEL MUSEO TUMBAS REALES DE SIPAN	140301 : LAMBAYEQUE	001 : ACCION	2 : Alta	Fisico	1.00	1.00	0.00	1.00	1.00	1.00	1.00	1.00	1.00	1.00	1.00	1.00	11.00
					Financiero S/.	5,404.00	5,405.00	0.00	9,296.00	5,156.00	5,156.00	5,156.00	5,156.00	5,156.00	5,156.00	5,156.00	5,161.00	61,358.00

Unidad Ejecutora : 001369 - MC- NAYLAMP - LAMBAYEQUE

Centro de Costo: 2.2 - MUSEO NACIONAL DE SICÁN

OEI.10 FORTALECER LA APROPIACIÓN SOCIAL Y SALVAGUARDA DEL PATRIMONIO COMO PARTE DE LA IDENTIDAD CULTURAL DE LA POBLACIÓN Y SU TERRITORIO

AEI.10.01 SENSIBILIZACIÓN E INFORMACIÓN PERMANENTE SOBRE CONOCIMIENTOS Y PRÁCTICAS PARA LA APROPIACIÓN SOCIAL Y USO SOSTENIBLE DEL PATRIMONIO CULTURAL ORIENTADA A LA CIUDADANÍA

COD.	Actividad Operativa / Inversiones	Ubigeo	U.M.	Prioridad	Meta	PROGRAMACION												Total Anual
						1	2	3	4	5	6	7	8	9	10	11	12	
AOI00136900076	DIFUSION Y PROMOCION DE LA PARTICIPACION CIUDADANA PARA LA VALORACION Y DEFENSA DEL PATRIMONIO CULTURAL	140201 : FERREÑAFE	259 : PERSONA INFORMADA	2 : Alta	Fisico	0.00	0.00	30.00	30.00	700.00	30.00	0.00	200.00	200.00	0.00	200.00	0.00	1,390.00
					Financiero S/.	0.00	0.00	3,000.00	3,000.00	4,000.00	3,000.00	0.00	3,000.00	3,000.00	0.00	1,000.00	0.00	20,000.00

OEI.10 FORTALECER LA APROPIACIÓN SOCIAL Y SALVAGUARDA DEL PATRIMONIO COMO PARTE DE LA IDENTIDAD CULTURAL DE LA POBLACIÓN Y SU TERRITORIO

AEI.10.04 SERVICIOS DE INTERPRETACIÓN ACCESIBLES; INCLUSIVOS Y DIVERSOS EN BENEFICIO DE LA POBLACIÓN

COD.	Actividad Operativa / Inversiones	Ubigeo	U.M.	Prioridad	Meta	PROGRAMACION												Total Anual
						1	2	3	4	5	6	7	8	9	10	11	12	
AOI00136900071	DIFUSIÓN DEL PATRIMONIO CULTURAL A TRAVÉS DE LAS VISITAS A LOS MUSEOS Y SITIOS ARQUEOLÓGICOS	140201 : FERREÑAFE	248 : REPORTE	2 : Alta	Fisico	1.00	1.00	1.00	1.00	1.00	1.00	1.00	1.00	1.00	1.00	1.00	1.00	12.00
					Financiero S/.	0.00	0.00	50.00	0.00	0.00	50.00	0.00	0.00	50.00	0.00	0.00	50.00	200.00

OEI.11 OPTIMIZAR LA PREVENCIÓN DE LA AFECTACIÓN DEL PATRIMONIO CULTURAL DE LA NACIÓN

AEI.11.01 DECLARATORIA E INSCRIPCIÓN OPORTUNA PARA LA PROTECCIÓN DE LOS BIENES MATERIALES PERTENECIENTES AL PATRIMONIO CULTURAL DE LA NACIÓN

COD.	Actividad Operativa / Inversiones	Ubigeo	U.M.	Prioridad	Meta	PROGRAMACION												Total Anual
						1	2	3	4	5	6	7	8	9	10	11	12	
AOI00136900072	ACTUALIZACION Y VERIFICACION DEL INVENTARIO DE LAS COLECCIONES BIENES CULTURALES MUEBLES	140201 : FERREÑAFE	060 : INFORME	2 : Alta	Fisico	0.00	0.00	0.00	0.00	0.00	0.00	1.00	0.00	0.00	0.00	0.00	0.00	1.00
					Financiero S/.	0.00	2,000.00	0.00	2,000.00	0.00	2,000.00	3,000.00	0.00	0.00	0.00	0.00	0.00	9,000.00
AOI00136900073	ELABORACION DE LA FICHA PARA EL REGISTRO DE BIENES CULTURALES MUEBLES	140201 : FERREÑAFE	460 : FICHA TECNICA	2 : Alta	Fisico	20.00	20.00	20.00	20.00	20.00	20.00	20.00	20.00	20.00	20.00	20.00	20.00	240.00
					Financiero S/.	5,058.00	5,058.00	5,358.00	5,058.00	5,058.00	5,458.00	5,658.00	5,058.00	5,058.00	5,058.00	5,058.00	5,658.00	62,596.00

OEI.11 OPTIMIZAR LA PREVENCIÓN DE LA AFECTACIÓN DEL PATRIMONIO CULTURAL DE LA NACIÓN

AEI.11.04 PROTECCIÓN PERMANENTE A LOS BIENES DEL PATRIMONIO CULTURAL DE LA NACIÓN A FAVOR DE LA CIUDADANÍA.

COD.	Actividad Operativa / Inversiones	Ubigeo	U.M.	Prioridad	Meta	PROGRAMACION												Total Anual
						1	2	3	4	5	6	7	8	9	10	11	12	
AOI00136900074	RESTAURACION DE BIENES CULTURALES MUEBLES	140201 : FERREÑAFE	530 : BIEN	2 : Alta	Fisico	0.00	0.00	15.00	0.00	0.00	15.00	0.00	0.00	15.00	0.00	0.00	15.00	60.00
					Financiero S/.	0.00	0.00	1,000.00	0.00	0.00	1,000.00	0.00	0.00	3,000.00	0.00	0.00	500.00	5,500.00
AOI00136900075	EVALUACION DE LAS CONDICIONES DE CONSERVACION, SEGURIDAD DE LOS MUSEOS, SALAS DE EXPOSICION Y DEPOSITOS DE BIENES CULTURALES	140201 : FERREÑAFE	060 : INFORME	2 : Alta	Fisico	0.00	0.00	0.00	0.00	0.00	1.00	0.00	0.00	1.00	0.00	0.00	0.00	2.00
					Financiero S/.	0.00	0.00	0.00	0.00	0.00	1,000.00	0.00	0.00	3,500.00	0.00	0.00	0.00	4,500.00
AOI00136900106	EVALUACION DE LAS CONDICIONES DE CONSERVACION, SEGURIDAD DE LOS MUSEOS, SALAS DE EXPOSICION Y DEPOSITOS DE BIENES CULTURALES...	140201 : FERREÑAFE	060 : INFORME	2 : Alta	Fisico	0.00	1.00	0.00	1.00	0.00	1.00	0.00	1.00	0.00	1.00	0.00	1.00	6.00
					Financiero S/.	3,506.00	3,507.00	0.00	6,094.00	3,014.00	3,014.00	3,014.00	3,014.00	3,014.00	3,014.00	3,014.00	6,660.00	40,865.00

OEI.13 FORTALECER LA GESTIÓN INSTITUCIONAL

AEI.13.03 GESTIÓN INSTITUCIONAL EFECTIVA DEL MINISTERIO DE CULTURA

COD.	Actividad Operativa / Inversiones	Ubigeo	U.M.	Prioridad	Meta	PROGRAMACION												Total Anual
						1	2	3	4	5	6	7	8	9	10	11	12	
AOI00136900070	GESTION OPERATIVA DEL MUSEO NACIONAL SICAN	140201 : FERREÑAFE	001 : ACCION	1 : Muy Alta	Fisico	0.00	0.00	7.00	0.00	0.00	7.00	0.00	0.00	7.00	0.00	0.00	7.00	28.00
					Financiero S/.	40,914.00	40,914.00	50,414.00	50,414.00	56,414.00	56,919.00	60,914.00	56,414.00	56,414.00	56,414.00	51,165.00	33,520.00	610,830.00
AOI00136900105	GESTION OPERATIVA Y ADMINISTRATIVA DEL MANTENIMIENTO Y LIMPIEZA DEL MUSEO NACIONA SICAN	140201 : FERREÑAFE	001 : ACCION	2 : Alta	Fisico	1.00	1.00	0.00	1.00	1.00	1.00	1.00	1.00	1.00	1.00	1.00	1.00	11.00
					Financiero S/.	1,200.00	1,200.00	0.00	2,036.00	1,166.00	1,166.00	1,166.00	1,166.00	1,166.00	1,166.00	1,166.00	1,818.00	14,416.00

Unidad Ejecutora : 001369 - MC- NAYLAMP - LAMBAYEQUE

Centro de Costo: 2.3 - MUSEO DE SITIO HUACA RAJADA SIPAN

OEI.10 FORTALECER LA APROPIACIÓN SOCIAL Y SALVAGUARDA DEL PATRIMONIO COMO PARTE DE LA IDENTIDAD CULTURAL DE LA POBLACIÓN Y SU TERRITORIO

AEI.10.01 SENSIBILIZACIÓN E INFORMACIÓN PERMANENTE SOBRE CONOCIMIENTOS Y PRÁCTICAS PARA LA APROPIACIÓN SOCIAL Y USO SOSTENIBLE DEL PATRIMONIO CULTURAL ORIENTADA A LA CIUDADANÍA

COD.	Actividad Operativa / Inversiones	Ubigeo	U.M.	Prioridad	Meta	PROGRAMACION												Total Anual
						1	2	3	4	5	6	7	8	9	10	11	12	
AOI00136900082	DIFUSION Y PROMOCION DE LA PARTICIPACION CIUDADANA PARA LA VALORACION Y DEFENSA DEL PATRIMONIO CULTURAL	140118 : POMALCA	259 : PERSONA INFORMADA	2 : Alta	Fisico	120.00	120.00	120.00	120.00	320.00	120.00	320.00	1,520.00	1,520.00	1,520.00	1,520.00	1,520.00	8,840.00
					Financiero S/.	3,223.00	3,223.00	3,223.00	3,223.00	3,223.00	3,223.00	3,523.00	3,223.00	3,223.00	3,223.00	3,223.00	3,523.00	39,276.00

OEI.10 FORTALECER LA APROPIACIÓN SOCIAL Y SALVAGUARDA DEL PATRIMONIO COMO PARTE DE LA IDENTIDAD CULTURAL DE LA POBLACIÓN Y SU TERRITORIO

AEI.10.04 SERVICIOS DE INTERPRETACIÓN ACCESIBLES; INCLUSIVOS Y DIVERSOS EN BENEFICIO DE LA POBLACIÓN

COD.	Actividad Operativa / Inversiones	Ubigeo	U.M.	Prioridad	Meta	PROGRAMACION												Total Anual
						1	2	3	4	5	6	7	8	9	10	11	12	
AOI00136900078	DIFUSIÓN DEL PATRIMONIO CULTURAL A TRAVÉS DE LAS VISITAS A LOS MUSEOS Y SITIOS ARQUEOLÓGICOS	140118 : POMALCA	248 : REPORTE	2 : Alta	Fisico	1.00	1.00	1.00	1.00	1.00	1.00	1.00	1.00	1.00	1.00	1.00	1.00	12.00
					Financiero S/.	0.00	0.00	50.00	0.00	0.00	50.00	0.00	0.00	50.00	0.00	0.00	50.00	200.00

OEI.11 OPTIMIZAR LA PREVENCIÓN DE LA AFECTACIÓN DEL PATRIMONIO CULTURAL DE LA NACIÓN

AEI.11.01 DECLARATORIA E INSCRIPCIÓN OPORTUNA PARA LA PROTECCIÓN DE LOS BIENES MATERIALES PERTENECIENTES AL PATRIMONIO CULTURAL DE LA NACIÓN

COD.	Actividad Operativa / Inversiones	Ubigeo	U.M.	Prioridad	Meta	PROGRAMACION												Total Anual
						1	2	3	4	5	6	7	8	9	10	11	12	
AOI00136900079	ELABORACION DE LA FICHA PARA EL REGISTRO DE BIENES CULTURALES MUEBLES	140118 : POMALCA	460 : FICHA TECNICA	2 : Alta	Fisico	20.00	20.00	20.00	20.00	20.00	20.00	30.00	30.00	30.00	30.00	30.00	30.00	300.00
					Financiero S/.	2,923.00	3,423.00	2,923.00	3,423.00	2,923.00	2,923.00	3,723.00	2,923.00	2,923.00	3,013.00	2,923.00	3,287.00	37,330.00

OEI.11 OPTIMIZAR LA PREVENCIÓN DE LA AFECTACIÓN DEL PATRIMONIO CULTURAL DE LA NACIÓN

AEI.11.04 PROTECCIÓN PERMANENTE A LOS BIENES DEL PATRIMONIO CULTURAL DE LA NACIÓN A FAVOR DE LA CIUDADANÍA.

COD.	Actividad Operativa / Inversiones	Ubigeo	U.M.	Prioridad	Meta	PROGRAMACION												Total Anual
						1	2	3	4	5	6	7	8	9	10	11	12	
AOI00136900080	OPERACION Y MANTENIMIENTO DE LOS SITIOS/MONUMENTOS ARQUEOLÓGICOS DE SU JURISDICCION	140118 : POMALCA	530 : BIEN	2 : Alta	Fisico	0.00	0.00	0.00	0.00	0.00	0.00	0.00	0.00	0.00	0.00	0.00	7.00	7.00
					Financiero S/.	4,503.00	4,503.00	6,503.00	4,503.00	4,503.00	6,503.00	5,103.00	4,503.00	6,503.00	4,503.00	4,503.00	6,103.00	62,236.00
AOI00136900081	RESTAURACION DE BIENES CULTURALES MUEBLES	140118 : POMALCA	530 : BIEN	2 : Alta	Fisico	10.00	10.00	10.00	10.00	10.00	10.00	10.00	10.00	10.00	10.00	10.00	10.00	120.00
					Financiero S/.	0.00	500.00	500.00	0.00	250.00	250.00	250.00	250.00	170.00	100.00	100.00	100.00	2,470.00

OEI.13 FORTALECER LA GESTIÓN INSTITUCIONAL

AEI.13.03 GESTIÓN INSTITUCIONAL EFECTIVA DEL MINISTERIO DE CULTURA

COD.	Actividad Operativa / Inversiones	Ubigeo	U.M.	Prioridad	Meta	PROGRAMACION												Total Anual
						1	2	3	4	5	6	7	8	9	10	11	12	
AOI00136900077	GESTION OPERATIVA DEL MUSEO DE HUACA RAJADA	140118 : POMALCA	001 : ACCION	1 : Muy Alta	Fisico	6.00	6.00	7.00	6.00	6.00	7.00	6.00	6.00	7.00	6.00	6.00	7.00	76.00
					Financiero S/.	26,970.00	26,970.00	29,470.00	29,470.00	29,470.00	29,470.00	33,670.00	29,470.00	29,470.00	29,470.00	29,470.00	32,381.00	355,751.00

Unidad Ejecutora : 001369 - MC- NAYLAMP - LAMBAYEQUE

Centro de Costo: 2.4 - MUSEO DE SITIO TÚCUME

OEI.10 FORTALECER LA APROPIACIÓN SOCIAL Y SALVAGUARDA DEL PATRIMONIO COMO PARTE DE LA IDENTIDAD CULTURAL DE LA POBLACIÓN Y SU TERRITORIO

AEI.10.01 SENSIBILIZACIÓN E INFORMACIÓN PERMANENTE SOBRE CONOCIMIENTOS Y PRÁCTICAS PARA LA APROPIACIÓN SOCIAL Y USO SOSTENIBLE DEL PATRIMONIO CULTURAL ORIENTADA A LA CIUDADANÍA

COD.	Actividad Operativa / Inversiones	Ubigeo	U.M.	Prioridad	Meta	PROGRAMACION												Total Anual
						1	2	3	4	5	6	7	8	9	10	11	12	
AOI00136900088	DIFUSION Y PROMOCION DE LA PARTICIPACION CIUDADANA PARA LA VALORACION Y DEFENSA DEL PATRIMONIO CULTURAL	140312 : TUCUME	259 : PERSONA INFORMADA	2 : Alta	Fisico	1,040.00	1,040.00	1,040.00	1,040.00	1,040.00	1,040.00	1,040.00	1,040.00	1,040.00	1,040.00	1,040.00	1,040.00	12,480.00
					Financiero S/.	7,385.00	8,385.00	7,885.00	7,385.00	9,385.00	7,385.00	10,585.00	7,385.00	8,385.00	8,385.00	7,385.00	10,142.00	100,077.00
AOI00136900111	DIFUSIÓN Y PROMOCIÓN DE LA PARTICIPACIÓN CIUDADANA PARA LA VALORACIÓN Y DEFENSA DEL PATRIMONIO CULTURAL	140312 : TUCUME	259 : PERSONA INFORMADA		Fisico	0.00	0.00	0.00	0.00	0.00	0.00	0.00	0.00	0.00	0.00	30.00	30.00	60.00
					Financiero S/.	0.00	0.00	0.00	0.00	0.00	0.00	0.00	0.00	0.00	0.00	1,525.00	1,525.00	3,050.00

OEI.10 FORTALECER LA APROPIACIÓN SOCIAL Y SALVAGUARDA DEL PATRIMONIO COMO PARTE DE LA IDENTIDAD CULTURAL DE LA POBLACIÓN Y SU TERRITORIO

AEI.10.04 SERVICIOS DE INTERPRETACIÓN ACCESIBLES; INCLUSIVOS Y DIVERSOS EN BENEFICIO DE LA POBLACIÓN

COD.	Actividad Operativa / Inversiones	Ubigeo	U.M.	Prioridad	Meta	PROGRAMACION												Total Anual
						1	2	3	4	5	6	7	8	9	10	11	12	
AOI00136900084	DIFUSION DEL PATRIMONIO CULTURAL A TRAVES DE LAS VISITAS A LOS MUSEOS Y SITIOS ARQUEOLOGICOS	140312 : TUCUME	248 : REPORTE	2 : Alta	Fisico	1.00	1.00	1.00	1.00	1.00	1.00	1.00	1.00	1.00	1.00	1.00	1.00	12.00
					Financiero S/.	0.00	0.00	50.00	0.00	0.00	50.00	0.00	0.00	50.00	0.00	0.00	50.00	200.00

OEI.11 OPTIMIZAR LA PREVENCIÓN DE LA AFECTACIÓN DEL PATRIMONIO CULTURAL DE LA NACIÓN

AEI.11.01 DECLARATORIA E INSCRIPCIÓN OPORTUNA PARA LA PROTECCIÓN DE LOS BIENES MATERIALES PERTENECIENTES AL PATRIMONIO CULTURAL DE LA NACIÓN

COD.	Actividad Operativa / Inversiones	Ubigeo	U.M.	Prioridad	Meta	PROGRAMACION												Total Anual
						1	2	3	4	5	6	7	8	9	10	11	12	
AOI00136900085	ACTUALIZACION Y VERIFICACION DEL INVENTARIO DE LAS COLECCIONES BIENES CULTURALES MUEBLES	140312 : TUCUME	060 : INFORME	2 : Alta	Fisico	1.00	1.00	1.00	1.00	1.00	1.00	1.00	1.00	1.00	1.00	1.00	1.00	12.00
					Financiero S/.	5,467.00	5,467.00	5,467.00	5,467.00	5,467.00	5,467.00	6,067.00	5,467.00	5,467.00	5,467.00	5,467.00	6,067.00	66,804.00
AOI00136900086	ELABORACION DE LA FICHA PARA EL REGISTRO DE BIENES CULTURALES MUEBLES	140312 : TUCUME	460 : FICHA TECNICA	2 : Alta	Fisico	100.00	100.00	100.00	100.00	100.00	100.00	100.00	100.00	100.00	100.00	100.00	100.00	1,200.00
					Financiero S/.	0.00	1,500.00	1,500.00	1,500.00	300.00	200.00	200.00	200.00	200.00	200.00	200.00	0.00	6,000.00

OEI.11 OPTIMIZAR LA PREVENCIÓN DE LA AFECTACIÓN DEL PATRIMONIO CULTURAL DE LA NACIÓN

AEI.11.04 PROTECCIÓN PERMANENTE A LOS BIENES DEL PATRIMONIO CULTURAL DE LA NACIÓN A FAVOR DE LA CIUDADANÍA.

COD.	Actividad Operativa / Inversiones	Ubigeo	U.M.	Prioridad	Meta	PROGRAMACION												Total Anual
						1	2	3	4	5	6	7	8	9	10	11	12	
AOI00136900087	RESTAURACION DE BIENES CULTURALES MUEBLES	140312 : TUCUME	530 : BIEN	2 : Alta	Fisico	6.00	6.00	6.00	6.00	6.00	6.00	6.00	0.00	0.00	2.00	0.00	2.00	46.00
					Financiero S/.	3,223.00	6,423.00	3,223.00	3,223.00	7,223.00	3,223.00	6,023.00	4,023.00	3,223.00	3,411.00	3,223.00	3,523.00	49,964.00
AOI00136900107	RESTAURACION DE BIENES CULTURALES MUEBLES..	140312 : TUCUME	530 : BIEN	1 : Muy Alta	Fisico	20.00	20.00	0.00	20.00	20.00	20.00	20.00	20.00	20.00	20.00	20.00	20.00	220.00
					Financiero S/.	2,891.00	2,891.00	0.00	4,982.00	2,418.00	2,418.00	2,418.00	2,418.00	2,418.00	2,418.00	2,418.00	4,857.00	32,547.00

OEI.13 FORTALECER LA GESTIÓN INSTITUCIONAL

AEI.13.03 GESTIÓN INSTITUCIONAL EFECTIVA DEL MINISTERIO DE CULTURA

COD.	Actividad Operativa / Inversiones	Ubigeo	U.M.	Prioridad	Meta	PROGRAMACION												Total Anual
						1	2	3	4	5	6	7	8	9	10	11	12	
AOI00136900083	GESTION OPERATIVA DEL MUSEO TUCUME	140312 : TUCUME	001 : ACCION	1 : Muy Alta	Fisico	1.00	1.00	2.00	1.00	1.00	2.00	1.00	1.00	2.00	1.00	1.00	2.00	16.00
					Financiero S/.	41,059.00	41,059.00	43,809.00	43,809.00	47,559.00	47,559.00	52,359.00	47,559.00	47,559.00	47,559.00	47,559.00	51,114.00	558,563.00
AOI00136900110	GESTIÓN ADMINISTRATIVA DE LA RECAUDACIÓN DEL MUSEO TUCUME	140312 : TUCUME	001 : ACCION		Fisico	0.00	0.00	0.00	0.00	0.00	0.00	0.00	0.00	0.00	0.00	1.00	1.00	2.00
					Financiero S/.	0.00	0.00	0.00	0.00	0.00	0.00	0.00	0.00	0.00	0.00	0.00	613.00	613.00

Unidad Ejecutora : 001369 - MC- NAYLAMP - LAMBAYEQUE

Centro de Costo: 2.5 - MUSEO ARQUEOLÓGICO NACIONAL BRUNING

OEI.10 FORTALECER LA APROPIACIÓN SOCIAL Y SALVAGUARDA DEL PATRIMONIO COMO PARTE DE LA IDENTIDAD CULTURAL DE LA POBLACIÓN Y SU TERRITORIO

AEI.10.01 SENSIBILIZACIÓN E INFORMACIÓN PERMANENTE SOBRE CONOCIMIENTOS Y PRÁCTICAS PARA LA APROPIACIÓN SOCIAL Y USO SOSTENIBLE DEL PATRIMONIO CULTURAL ORIENTADA A LA CIUDADANÍA

COD.	Actividad Operativa / Inversiones	Ubigeo	U.M.	Prioridad	Meta	PROGRAMACION												Total Anual
						1	2	3	4	5	6	7	8	9	10	11	12	
AOI00136900095	DIFUSION Y PROMOCION DE LA PARTICIPACION CIUDADANA PARA LA VALORACION Y DEFENSA DEL PATRIMONIO CULTURAL	140301 : LAMBAYEQUE	259 : PERSONA INFORMADA	2 : Alta	Fisico	0.00	200.00	200.00	200.00	220.00	200.00	220.00	350.00	350.00	350.00	350.00	350.00	2,990.00
					Financiero S/.	0.00	0.00	300.00	300.00	300.00	300.00	300.00	300.00	300.00	300.00	300.00	300.00	3,000.00

OEI.10 FORTALECER LA APROPIACIÓN SOCIAL Y SALVAGUARDA DEL PATRIMONIO COMO PARTE DE LA IDENTIDAD CULTURAL DE LA POBLACIÓN Y SU TERRITORIO

AEI.10.04 SERVICIOS DE INTERPRETACIÓN ACCESIBLES; INCLUSIVOS Y DIVERSOS EN BENEFICIO DE LA POBLACIÓN

COD.	Actividad Operativa / Inversiones	Ubigeo	U.M.	Prioridad	Meta	PROGRAMACION												Total Anual
						1	2	3	4	5	6	7	8	9	10	11	12	
AOI00136900090	DIFUSION DEL PATRIMONIO CULTURAL A TRAVES DE LAS VISITAS A LOS MUSEOS Y SITIOS ARQUEOLOGICOS	140301 : LAMBAYEQUE	248 : REPORTE	2 : Alta	Fisico	1.00	1.00	1.00	1.00	1.00	1.00	1.00	1.00	1.00	1.00	1.00	1.00	12.00
					Financiero S/.	0.00	0.00	50.00	0.00	0.00	50.00	0.00	0.00	50.00	0.00	0.00	50.00	200.00

OEI.11 OPTIMIZAR LA PREVENCIÓN DE LA AFECTACIÓN DEL PATRIMONIO CULTURAL DE LA NACIÓN

AEI.11.01 DECLARATORIA E INSCRIPCIÓN OPORTUNA PARA LA PROTECCIÓN DE LOS BIENES MATERIALES PERTENECIENTES AL PATRIMONIO CULTURAL DE LA NACIÓN

COD.	Actividad Operativa / Inversiones	Ubigeo	U.M.	Prioridad	Meta	PROGRAMACION 1	2	3	4	5	6	7	8	9	10	11	12	Total Anual
AOI00136900091	ELABORACION DE PROPUESTA DE UN BIEN COMO POSIBLE PATRIMONIO CULTURAL DE LA NACION	140301 : LAMBAYEQUE	201 : INFORME TECNICO	2 : Alta	Fisico	0.00	2.00	2.00	2.00	2.00	2.00	2.00	2.00	2.00	2.00	2.00	1.00	21.00
					Financiero S/.	0.00	0.00	1,000.00	0.00	0.00	500.00	0.00	0.00	500.00	0.00	0.00	500.00	2,500.00
AOI00136900092	ACTUALIZACION Y VERIFICACION DEL INVENTARIO DE LAS COLECCIONES BIENES CULTURALES MUEBLES	140301 : LAMBAYEQUE	060 : INFORME	2 : Alta	Fisico	1.00	1.00	1.00	1.00	1.00	1.00	1.00	0.00	0.00	0.00	0.00	0.00	7.00
					Financiero S/.	0.00	0.00	0.00	500.00	0.00	0.00	0.00	500.00	0.00	0.00	0.00	0.00	1,000.00
AOI00136900093	ELABORACION DE LA FICHA PARA EL REGISTRO DE BIENES CULTURALES MUEBLES	140301 : LAMBAYEQUE	460 : FICHA TECNICA	2 : Alta	Fisico	40.00	40.00	40.00	40.00	40.00	40.00	40.00	40.00	40.00	40.00	40.00	40.00	480.00
					Financiero S/.	8,490.00	8,490.00	8,490.00	8,490.00	8,490.00	8,490.00	9,390.00	8,490.00	8,490.00	8,490.00	8,490.00	9,390.00	103,680.00

OEI.11 OPTIMIZAR LA PREVENCIÓN DE LA AFECTACIÓN DEL PATRIMONIO CULTURAL DE LA NACIÓN

AEI.11.04 PROTECCIÓN PERMANENTE A LOS BIENES DEL PATRIMONIO CULTURAL DE LA NACIÓN A FAVOR DE LA CIUDADANÍA.

COD.	Actividad Operativa / Inversiones	Ubigeo	U.M.	Prioridad	Meta	PROGRAMACION 1	2	3	4	5	6	7	8	9	10	11	12	Total Anual
AOI00136900094	RESTAURACION DE BIENES CULTURALES MUEBLES	140301 : LAMBAYEQUE	530 : BIEN	2 : Alta	Fisico	1.00	1.00	1.00	1.00	1.00	1.00	1.00	1.00	1.00	1.00	1.00	1.00	12.00
					Financiero S/.	9,668.00	9,668.00	11,668.00	9,668.00	11,668.00	9,668.00	12,568.00	9,668.00	11,668.00	9,668.00	11,668.00	11,568.00	128,816.00

OEI.13 FORTALECER LA GESTIÓN INSTITUCIONAL

AEI.13.03 GESTIÓN INSTITUCIONAL EFECTIVA DEL MINISTERIO DE CULTURA

COD.	Actividad Operativa / Inversiones	Ubigeo	U.M.	Prioridad	Meta	PROGRAMACION 1	2	3	4	5	6	7	8	9	10	11	12	Total Anual
AOI00136900089	GESTION DEL MUSEO NACIONAL BRUNING	140301 : LAMBAYEQUE	001 : ACCION	1 : Muy Alta	Fisico	2.00	2.00	2.00	2.00	2.00	2.00	2.00	2.00	2.00	2.00	2.00	2.00	24.00
					Financiero S/.	41,167.00	41,167.00	44,417.00	44,417.00	44,417.00	44,417.00	48,317.00	46,474.00	43,417.00	43,417.00	44,360.00	48,400.00	534,387.00
AOI00136900108	GESTION OPERATIVA Y ADMINISTRATIVA DEL MANTENIMIENTO Y SEGURIDAD DEL MUSEO NACIONAL BRUNING	140301 : LAMBAYEQUE	001 : ACCION	2 : Alta	Fisico	1.00	1.00	0.00	1.00	1.00	1.00	1.00	1.00	1.00	1.00	1.00	1.00	11.00
					Financiero S/.	1,169.00	1,169.00	0.00	2,036.00	1,159.00	1,159.00	1,159.00	1,159.00	1,159.00	1,159.00	1,159.00	1,972.00	14,459.00

Unidad Ejecutora : 001369 - MC- NAYLAMP - LAMBAYEQUE

Centro de Costo: 2.6 - MUSEO CHOTUNA CHORNANCAP

OEI.10 FORTALECER LA APROPIACIÓN SOCIAL Y SALVAGUARDA DEL PATRIMONIO COMO PARTE DE LA IDENTIDAD CULTURAL DE LA POBLACIÓN Y SU TERRITORIO

AEI.10.01 SENSIBILIZACIÓN E INFORMACIÓN PERMANENTE SOBRE CONOCIMIENTOS Y PRÁCTICAS PARA LA APROPIACIÓN SOCIAL Y USO SOSTENIBLE DEL PATRIMONIO CULTURAL ORIENTADA A LA CIUDADANÍA

COD.	Actividad Operativa / Inversiones	Ubigeo	U.M.	Prioridad	Meta	PROGRAMACION 1	2	3	4	5	6	7	8	9	10	11	12	Total Anual
AOI00136900101	DIFUSION Y PROMOCIÓN DE LA PARTICIPACION CIUDADANA PARA LA VALORACION Y DEFENSA DEL PATRIMONIO CULTURAL	140311 : SAN JOSE	259 : PERSONA INFORMADA	2 : Alta	Fisico	20.00	20.00	20.00	0.00	150.00	50.00	150.00	100.00	150.00	50.00	50.00	0.00	760.00
					Financiero S/.	200.00	200.00	200.00	0.00	600.00	200.00	200.00	200.00	200.00	200.00	200.00	600.00	3,000.00

OEI.10 FORTALECER LA APROPIACIÓN SOCIAL Y SALVAGUARDA DEL PATRIMONIO COMO PARTE DE LA IDENTIDAD CULTURAL DE LA POBLACIÓN Y SU TERRITORIO

AEI.10.04 SERVICIOS DE INTERPRETACIÓN ACCESIBLES; INCLUSIVOS Y DIVERSOS EN BENEFICIO DE LA POBLACIÓN

COD.	Actividad Operativa / Inversiones	Ubigeo	U.M.	Prioridad	Meta	PROGRAMACION 1	2	3	4	5	6	7	8	9	10	11	12	Total Anual
AOI00136900097	DIFUSION DEL PATRIMONIO CULTURAL A TRAVES DE LAS VISITAS A LOS MUSEOS Y SITIOS ARQUEOLOGICOS	140311 : SAN JOSE	248 : REPORTE	2 : Alta	Fisico	1.00	1.00	1.00	1.00	1.00	1.00	1.00	1.00	1.00	1.00	1.00	1.00	12.00
					Financiero S/.	0.00	0.00	50.00	0.00	0.00	50.00	0.00	0.00	50.00	0.00	0.00	50.00	200.00

OEI.11 OPTIMIZAR LA PREVENCIÓN DE LA AFECTACIÓN DEL PATRIMONIO CULTURAL DE LA NACIÓN

AEI.11.01 DECLARATORIA E INSCRIPCIÓN OPORTUNA PARA LA PROTECCIÓN DE LOS BIENES MATERIALES PERTENECIENTES AL PATRIMONIO CULTURAL DE LA NACIÓN

COD.	Actividad Operativa / Inversiones	Ubigeo	U.M.	Prioridad	Meta	PROGRAMACION 1	2	3	4	5	6	7	8	9	10	11	12	Total Anual
AOI00136900098	ACTUALIZACION Y VERIFICACION DEL INVENTARIO DE LAS COLECCIONES BIENES CULTURALES MUEBLES	140311 : SAN JOSE	060 : INFORME	2 : Alta	Fisico	0.00	0.00	0.00	0.00	1.00	1.00	0.00	0.00	0.00	0.00	0.00	1.00	3.00
					Financiero S/.	5,517.00	5,467.00	5,517.00	5,467.00	5,517.00	5,467.00	6,067.00	5,485.00	5,467.00	5,467.00	5,467.00	6,067.00	66,972.00
AOI00136900099	ELABORACION DE PROPUESTA DE UN BIEN COMO POSIBLE PATRIMONIO CULTURAL DE LA NACION	140311 : SAN JOSE	201 : INFORME TECNICO	2 : Alta	Fisico	1.00	1.00	1.00	1.00	2.00	1.00	1.00	2.00	1.00	1.00	2.00	1.00	15.00
					Financiero S/.	0.00	500.00	0.00	0.00	320.00	0.00	0.00	50.00	30.00	30.00	30.00	51.00	1,011.00

OEI.11 OPTIMIZAR LA PREVENCIÓN DE LA AFECTACIÓN DEL PATRIMONIO CULTURAL DE LA NACIÓN

AEI.11.04 PROTECCIÓN PERMANENTE A LOS BIENES DEL PATRIMONIO CULTURAL DE LA NACIÓN A FAVOR DE LA CIUDADANÍA.

COD.	Actividad Operativa / Inversiones	Ubigeo	U.M.	Prioridad	Meta	PROGRAMACION 1	2	3	4	5	6	7	8	9	10	11	12	Total Anual
AOI00136900100	RESTAURACION DE BIENES CULTURALES MUEBLES	140311 : SAN JOSE	530 : BIEN	2 : Alta	Fisico	1.00	1.00	1.00	1.00	1.00	1.00	1.00	1.00	1.00	1.00	1.00	1.00	12.00
					Financiero S/.	1,744.00	3,044.00	1,744.00	3,744.00	2,507.00	3,184.00	2,044.00	3,744.00	1,744.00	1,912.00	1,744.00	2,044.00	29,199.00

OEI.13 FORTALECER LA GESTIÓN INSTITUCIONAL

AEI.13.03 GESTIÓN INSTITUCIONAL EFECTIVA DEL MINISTERIO DE CULTURA

COD.	Actividad Operativa / Inversiones	Ubigeo	U.M.	Prioridad	Meta	PROGRAMACION 1	2	3	4	5	6	7	8	9	10	11	12	Total Anual

AOI00136900096	GESTION OPERATIVA DEL MUSEO CHOTUNA-CHORNANCAP	140311 : SAN JOSE	001 : ACCION	1 : Muy Alta	Fisico	2.00	2.00	2.00	2.00	2.00	2.00	2.00	2.00	2.00	2.00	2.00	2.00	24.00
					Financiero S/.	17,901.00	17,901.00	30,401.00	28,481.00	20,381.00	19,031.00	19,811.00	17,901.00	17,901.00	17,901.00	17,901.00	17,546.00	243,057.00
AOI00136900109	GESTION OPERATIVA Y ADMINISTRATIVA DEL MANTENIMIENTO Y SEGURIDAD DEL MUSEO CHOTUNA CHORNANCAP	140311 : SAN JOSE	001 : ACCION	2 : Alta	Fisico	1.00	1.00	0.00	1.00	1.00	1.00	1.00	1.00	1.00	1.00	1.00	1.00	11.00
					Financiero S/.	1,169.00	1,169.00	0.00	2,036.00	1,159.00	1,159.00	1,159.00	1,159.00	1,159.00	1,159.00	1,159.00	1,972.00	14,459.00

TOTAL FINANCIERO S/. 9,799,193.00

U.M. = Unidad de Medida.

Nota : La Prioridad se determinará en la Comisión de Planeamiento Estratégico

FIRMA

UNIDAD EJECUTORA 007:

MC MARCAHUAMACHUCO

Anexo B-5
POI Anual con Programación Fisica y Financiera (Modificado)
Año : 2022

Periodo PEI : 2022 - 2026
Nivel de Gobierno : E - GOBIERNO NACIONAL
Sector : 03 - CULTURA
Pliego : 003 - M. DE CULTURA

Unidad Ejecutora : 001371 - MC- MARCAHUAMACHUCO
Centro de Costo: 01.01 - DESPACHO DEL RESPONSABLE

OEI.13 FORTALECER LA GESTIÓN INSTITUCIONAL
AEI.13.03 GESTIÓN INSTITUCIONAL EFECTIVA DEL MINISTERIO DE CULTURA

COD.	Actividad Operativa / Inversiones	Ubigeo	U.M.	Prioridad	Meta	PROGRAMACION												Total Anual
						1	2	3	4	5	6	7	8	9	10	11	12	
AOI00137100044	GESTIÓN Y SUPERVISIÓN DE LAS ACTIVIDADES Y PROYECTOS A CARGO DE LA UNIDAD EJECUTORA	130901 : HUAMACHUCO	001 : ACCION	2 : Alta	Fisico	1.00	1.00	1.00	1.00	1.00	1.00	1.00	1.00	1.00	1.00	1.00	1.00	12.00
					Financiero S/.	5,517.80	5,617.80	5,355.80	5,417.80	7,017.80	5,217.80	5,517.90	5,217.90	5,217.90	5,983.90	3,217.80	778.80	60,079.00

Unidad Ejecutora : 001371 - MC- MARCAHUAMACHUCO
Centro de Costo: 01.02 - OFICINA DE GESTIÓN DE PROYECTOS

OEI.13 FORTALECER LA GESTIÓN INSTITUCIONAL
AEI.13.03 GESTIÓN INSTITUCIONAL EFECTIVA DEL MINISTERIO DE CULTURA

COD.	Actividad Operativa / Inversiones	Ubigeo	U.M.	Prioridad	Meta	PROGRAMACION												Total Anual
						1	2	3	4	5	6	7	8	9	10	11	12	
AOI00137100035	GESTION OPERATIVA Y ADMINISTRATIVA DE PROYECTOS DE INTERVENCIONES ARQUEOLOGICAS	130901 : HUAMACHUCO	001 : ACCION	2 : Alta	Fisico	1.00	1.00	4.00	2.00	3.00	4.00	2.00	4.00	5.00	4.00	6.00	3.00	39.00
					Financiero S/.	28,653.40	41,653.40	41,653.40	45,653.40	41,653.40	48,653.40	42,553.40	43,653.40	40,653.20	37,653.20	30,245.20	29,553.20	472,232.00

Unidad Ejecutora : 001371 - MC- MARCAHUAMACHUCO
Centro de Costo: 01.03 - OFICINA DE ASESORÍA JURÍDICA

OEI.13 FORTALECER LA GESTIÓN INSTITUCIONAL
AEI.13.03 GESTIÓN INSTITUCIONAL EFECTIVA DEL MINISTERIO DE CULTURA

COD.	Actividad Operativa / Inversiones	Ubigeo	U.M.	Prioridad	Meta	PROGRAMACION												Total Anual
						1	2	3	4	5	6	7	8	9	10	11	12	
AOI00137100045	EMISION DE OPINIONES Y ASESORAMIENTO EN ASUNTOS DE CARÁCTER JURIDICO A LA JEFATURA Y OFICINAS DE LA UNIDAD EJECUTORA 007 MARCAHUAMACHUCO	130901 : HUAMACHUCO	060 : INFORME	2 : Alta	Fisico	0.00	0.00	0.00	0.00	0.00	0.00	1.00	1.00	0.00	0.00	0.00	0.00	2.00
					Financiero S/.	0.00	0.00	0.00	0.00	0.00	0.00	3,160.00	2,900.00	0.00	0.00	0.00	0.00	6,060.00

Unidad Ejecutora : 001371 - MC- MARCAHUAMACHUCO
Centro de Costo: 01.04 - OFICINA DE ADMINISTRACIÓN Y FINANZAS

OEI.13 FORTALECER LA GESTIÓN INSTITUCIONAL
AEI.13.03 GESTIÓN INSTITUCIONAL EFECTIVA DEL MINISTERIO DE CULTURA

COD.	Actividad Operativa / Inversiones	Ubigeo	U.M.	Prioridad	Meta	PROGRAMACION												Total Anual
						1	2	3	4	5	6	7	8	9	10	11	12	
AOI00137100029	GESTIÓN DE LOS PROCESOS ADMINISTRATIVOS INTEGRADOS	130901 : HUAMACHUCO	060 : INFORME	2 : Alta	Fisico	1.00	1.00	1.00	1.00	1.00	1.00	1.00	1.00	1.00	1.00	1.00	1.00	12.00
					Financiero S/.	12,070.60	10,420.60	13,570.60	16,070.60	11,070.60	10,296.60	16,472.80	15,070.60	15,570.60	16,970.60	15,771.94	17,088.84	170,444.98

Unidad Ejecutora : 001371 - MC- MARCAHUAMACHUCO
Centro de Costo: 01.05 - OFICINA DE PLANEAMIENTO Y PRESUPUESTO

OEI.13 FORTALECER LA GESTIÓN INSTITUCIONAL
AEI.13.03 GESTIÓN INSTITUCIONAL EFECTIVA DEL MINISTERIO DE CULTURA

COD.	Actividad Operativa / Inversiones	Ubigeo	U.M.	Prioridad	Meta	PROGRAMACION												Total Anual
						1	2	3	4	5	6	7	8	9	10	11	12	
AOI00137100046	PROGRAMACION, FORMULACION, SEGUIMIENTO Y EVALUACION DEL PLAN OPERATIVO INSTITUCIONAL Y DEL PRESUPUESTO INSTITUCIONAL DE DE LA ENTIDAD	130901 : HUAMACHUCO	060 : INFORME	2 : Alta	Fisico	1.00	1.00	1.00	1.00	1.00	1.00	1.00	1.00	1.00	1.00	1.00	1.00	12.00
					Financiero S/.	0.00	0.00	0.00	0.00	0.00	0.00	6,000.00	6,000.00	6,000.00	6,000.00	6,000.00	6,000.00	36,000.00

AOI00137100047	APOYO EN LA ELBORACION DE ESTUDIOS DE PRE INVERSION PARA LA UNIDAD EJECUTORA 007 MARCAHUAMACHUCO	130901 : HUAMACHUCO	060 : INFORME	2 : Alta	Fisico	0.00	0.00	0.00	0.00	0.00	0.00	0.00	0.00	0.00	0.00	0.00	1.00	1.00
					Financiero S/.	0.00	0.00	0.00	0.00	0.00	0.00	0.00	0.00	0.00	0.00	0.00	2,886.00	2,886.00

Unidad Ejecutora : 001371 - MC- MARCAHUAMACHUCO
Centro de Costo: 01.06 - UNIDAD DE IMAGEN Y RELACIONES INSTITUCIONALES

OEI.13 FORTALECER LA GESTIÓN INSTITUCIONAL

AEI.13.03 GESTIÓN INSTITUCIONAL EFECTIVA DEL MINISTERIO DE CULTURA

COD.	Actividad Operativa / Inversiones	Ubigeo	U.M.	Prioridad	Meta	PROGRAMACION												Total Anual
						1	2	3	4	5	6	7	8	9	10	11	12	
AOI00137100048	DIFUSIÓN Y COMUNICACIÓN DE ACTIVIDADES DESARROLLADAS POR LA UNIDAD EJECUTORA	130901 : HUAMACHUCO	060 : INFORME	2 : Alta	Fisico	1.00	1.00	1.00	1.00	1.00	1.00	1.00	1.00	1.00	1.00	1.00	1.00	12.00
					Financiero S/.	4,717.80	5,217.80	5,217.80	6,017.80	6,017.80	5,717.80	7,018.00	6,717.80	6,717.80	6,817.80	6,180.80	6,518.00	72,877.00

Unidad Ejecutora : 001371 - MC- MARCAHUAMACHUCO
Centro de Costo: 01.07 - UNIDAD DE CONTABILIDAD

OEI.13 FORTALECER LA GESTIÓN INSTITUCIONAL

AEI.13.03 GESTIÓN INSTITUCIONAL EFECTIVA DEL MINISTERIO DE CULTURA

COD.	Actividad Operativa / Inversiones	Ubigeo	U.M.	Prioridad	Meta	PROGRAMACION												Total Anual
						1	2	3	4	5	6	7	8	9	10	11	12	
AOI00137100030	ELABORACIÓN DE LOS ESTADOS FINANCIEROS Y PRESUPUESTALES DE LA UE	130901 : HUAMACHUCO	060 : INFORME	2 : Alta	Fisico	1.00	1.00	1.00	1.00	1.00	1.00	1.00	1.00	1.00	1.00	1.00	1.00	12.00
					Financiero S/.	13,517.80	13,517.80	13,517.80	13,517.80	13,517.80	13,517.80	7,887.80	7,587.80	7,587.80	7,587.80	7,351.20	7,787.80	126,897.00

Unidad Ejecutora : 001371 - MC- MARCAHUAMACHUCO
Centro de Costo: 01.09 - UNIDAD DE INTERPRETACIÓN DEL PATRIMONIO CULTURAL

OEI.10 FORTALECER LA APROPIACIÓN SOCIAL Y SALVAGUARDA DEL PATRIMONIO COMO PARTE DE LA IDENTIDAD CULTURAL DE LA POBLACIÓN Y SU TERRITORIO

AEI.10.01 SENSIBILIZACIÓN E INFORMACIÓN PERMANENTE SOBRE CONOCIMIENTOS Y PRÁCTICAS PARA LA APROPIACIÓN SOCIAL Y USO SOSTENIBLE DEL PATRIMONIO CULTURAL ORIENTADA A LA CIUDADANÍA

COD.	Actividad Operativa / Inversiones	Ubigeo	U.M.	Prioridad	Meta	PROGRAMACION												Total Anual
						1	2	3	4	5	6	7	8	9	10	11	12	
AOI00137100036	DIFUSIÓN Y PROMOCIÓN DE LA PARTICIPACIÓN CIUDADANA PARA LA VALORACIÓN Y DEFENSA DEL PATRIMONIO CULTURAL	130901 : HUAMACHUCO	259 : PERSONA INFORMADA	2 : Alta	Fisico	0.00	0.00	0.00	0.00	30.00	15.00	0.00	0.00	15.00	30.00	15.00	0.00	105.00
					Financiero S/.	6,217.80	7,217.80	7,617.80	7,617.80	7,617.80	7,617.80	7,518.00	7,217.80	7,517.80	7,317.80	6,864.80	7,569.00	87,912.00

Unidad Ejecutora : 001371 - MC- MARCAHUAMACHUCO
Centro de Costo: 01.10 - UNIDAD DE INVESTIGACIÓN Y CONSERVACIÓN

OEI.11 OPTIMIZAR LA PREVENCIÓN DE LA AFECTACIÓN DEL PATRIMONIO CULTURAL DE LA NACIÓN

AEI.11.04 PROTECCIÓN PERMANENTE A LOS BIENES DEL PATRIMONIO CULTURAL DE LA NACIÓN A FAVOR DE LA CIUDADANÍA.

COD.	Actividad Operativa / Inversiones	Ubigeo	U.M.	Prioridad	Meta	PROGRAMACION												Total Anual
						1	2	3	4	5	6	7	8	9	10	11	12	
AOI00137100037	OPERACIÓN Y MANTENIMIENTO DE LOS SITIOS/MONUMENTOS ARQUEOLÓGICOS DE SU JURISDICCIÓN	130901 : HUAMACHUCO	530 : BIEN	2 : Alta	Fisico	4.00	4.00	4.00	4.00	4.00	4.00	4.00	4.00	4.00	4.00	4.00	4.00	48.00
					Financiero S/.	10,935.60	12,935.60	13,335.60	13,035.60	14,235.60	13,235.60	14,135.60	12,535.60	12,835.60	13,235.60	9,744.60	11,035.40	151,236.00

Unidad Ejecutora : 001371 - MC- MARCAHUAMACHUCO
Centro de Costo: 01.11 - UNIDAD DE LOGÍSTICA

OEI.13 FORTALECER LA GESTIÓN INSTITUCIONAL

AEI.13.03 GESTIÓN INSTITUCIONAL EFECTIVA DEL MINISTERIO DE CULTURA

COD.	Actividad Operativa / Inversiones	Ubigeo	U.M.	Prioridad	Meta	PROGRAMACION												Total Anual
						1	2	3	4	5	6	7	8	9	10	11	12	
AOI00137100031	CONTRATACION Y ADQUISCION DE BIENES Y SERVICIOS PARA LA OPERACIÓN DE LA ENTIDAD	130901 : HUAMACHUCO	060 : INFORME	2 : Alta	Fisico	1.00	1.00	1.00	1.00	1.00	1.00	1.00	1.00	1.00	1.00	1.00	1.00	12.00
					Financiero S/.	17,217.80	46,217.80	56,217.80	56,217.80	61,163.80	56,217.80	48,717.80	45,419.80	59,217.80	56,217.80	65,137.83	50,792.80	618,756.63
AOI00137100032	CONTROL PATRIMONIAL Y ALMACEN EN LA UNIDAD EJECUTORA 007 MARCAHUAMACHUCO	130901 : HUAMACHUCO	060 : INFORME	2 : Alta	Fisico	1.00	1.00	1.00	1.00	1.00	1.00	1.00	1.00	1.00	1.00	1.00	1.00	12.00
					Financiero S/.	6,217.80	6,217.80	6,217.80	6,217.80	6,217.80	6,217.80	6,517.80	6,217.80	6,217.80	6,217.80	5,884.00	6,517.80	74,879.80
AOI00137100051	GESTION ADMINISTRATIVA DE LAS ACCIONES EN LOGISTICA D.U. 034-2021	130901 : HUAMACHUCO	060 : INFORME	2 : Alta	Fisico	0.00	0.00	1.00	0.00	0.00	1.00	0.00	0.00	1.00	0.00	0.00	1.00	4.00
					Financiero S/.	6,217.80	6,217.80	7,579.80	6,217.80	6,217.80	5,099.80	6,517.90	6,217.80	6,217.80	6,217.80	5,629.60	6,517.50	74,869.20

Unidad Ejecutora : 001371 - MC- MARCAHUAMACHUCO
Centro de Costo: 01.12 - UNIDAD DE PARTICIPACIÓN CIUDADANA E INTEGRACIÓN CULTURAL

OEI.10 FORTALECER LA APROPIACIÓN SOCIAL Y SALVAGUARDA DEL PATRIMONIO COMO PARTE DE LA IDENTIDAD CULTURAL DE LA POBLACIÓN Y SU TERRITORIO

AEI.10.01 SENSIBILIZACIÓN E INFORMACIÓN PERMANENTE SOBRE CONOCIMIENTOS Y PRÁCTICAS PARA LA APROPIACIÓN SOCIAL Y USO SOSTENIBLE DEL PATRIMONIO CULTURAL ORIENTADA A LA CIUDADANÍA

COD.	Actividad Operativa / Inversiones	Ubigeo	U.M.	Prioridad	Meta	PROGRAMACION												Total Anual
						1	2	3	4	5	6	7	8	9	10	11	12	
AOI00137100038	IMPLEMENTACIÓN DE MECANISMOS DE PARTICIPACIÓN CIUDADANA PARA LA PROTECCIÓN Y DEFENSA DEL PATRIMONIO CULTURAL	130901 : HUAMACHUCO	259 : PERSONA INFORMADA	2 : Alta	Fisico	10.00	10.00	20.00	10.00	10.00	10.00	10.00	10.00	10.00	10.00	10.00	10.00	130.00
					Financiero S/.	600.00	800.00	1,954.00	1,654.00	2,654.00	2,600.00	100.00	100.00	200.00	280.00	253.00	254.00	11,449.00

Unidad Ejecutora : 001371 - MC- MARCAHUAMACHUCO
Centro de Costo: 01.14 - UNIDAD DE RECURSOS HUMANOS

OEI.13 FORTALECER LA GESTIÓN INSTITUCIONAL

AEI.13.03 GESTIÓN INSTITUCIONAL EFECTIVA DEL MINISTERIO DE CULTURA

COD.	Actividad Operativa / Inversiones	Ubigeo	U.M.	Prioridad	Meta	PROGRAMACION												Total Anual
						1	2	3	4	5	6	7	8	9	10	11	12	
AOI00137100033	GESTIÓN DE LOS RECURSOS HUMANOS	130901 : HUAMACHUCO	060 : INFORME	2 : Alta	Fisico	1.00	1.00	1.00	1.00	1.00	1.00	1.00	1.00	1.00	1.00	1.00	1.00	12.00
					Financiero S/.	100.00	0.00	0.00	0.00	0.00	0.00	0.00	0.00	0.00	600.00	500.00	0.00	1,200.00

Unidad Ejecutora : 001371 - MC- MARCAHUAMACHUCO
Centro de Costo: 01.15 - UNIDAD DE SANEAMIENTO FÍSICO LEGAL

OEI.13 FORTALECER LA GESTIÓN INSTITUCIONAL

AEI.13.03 GESTIÓN INSTITUCIONAL EFECTIVA DEL MINISTERIO DE CULTURA

COD.	Actividad Operativa / Inversiones	Ubigeo	U.M.	Prioridad	Meta	PROGRAMACION												Total Anual
						1	2	3	4	5	6	7	8	9	10	11	12	
AOI00137100039	APOYO EN EXPLORACIONES, PROSPECCIONES, CATASTROS Y SANEAMIENTO FÍSICO DE SITIOS ARQUEOLÓGICOS EN LA PROVINCIA	130901 : HUAMACHUCO	530 : BIEN	2 : Alta	Fisico	0.00	1.00	0.00	1.00	0.00	1.00	0.00	1.00	0.00	1.00	0.00	1.00	6.00
					Financiero S/.	3,817.80	4,217.80	3,817.80	4,717.80	3,817.80	3,817.80	4,118.00	3,817.80	3,917.80	4,217.80	3,872.80	4,718.00	48,869.00
AOI00137100049	GESTION ADMINISTRATIVA DE LAS ACCIONES DE SANEAMIENTO FISICO LEGAL	130901 : HUAMACHUCO	060 : INFORME	2 : Alta	Fisico	0.00	0.00	1.00	0.00	0.00	1.00	0.00	0.00	1.00	0.00	0.00	1.00	4.00
					Financiero S/.	4,717.80	4,717.80	4,717.80	4,717.80	4,717.80	4,717.80	5,017.80	4,717.80	4,717.80	4,717.80	1,217.80	725.20	49,421.00

Unidad Ejecutora : 001371 - MC- MARCAHUAMACHUCO
Centro de Costo: 01.16 - UNIDAD DE TECNOLOGÍAS DE LA INFORMACIÓN

OEI.13 FORTALECER LA GESTIÓN INSTITUCIONAL

AEI.13.01 GOBIERNO DIGITAL DE CALIDAD IMPLEMENTADO EN LA ENTIDAD

COD.	Actividad Operativa / Inversiones	Ubigeo	U.M.	Prioridad	Meta	PROGRAMACION												Total Anual
						1	2	3	4	5	6	7	8	9	10	11	12	
AOI00137100034	ADMINISTRACIÓN DE TECNOLOGÍAS DE LA INFORMACIÓN	130901 : HUAMACHUCO	060 : INFORME	2 : Alta	Fisico	1.00	1.00	1.00	1.00	1.00	1.00	1.00	1.00	1.00	1.00	1.00	1.00	12.00
					Financiero S/.	4,717.38	10,167.38	4,217.38	4,817.38	14,545.38	5,717.38	14,818.38	17,515.38	6,717.38	6,717.38	6,469.72	19,468.38	115,888.90

Unidad Ejecutora : 001371 - MC- MARCAHUAMACHUCO
Centro de Costo: 01.17 - UNIDAD DE TESORERÍA

OEI.13 FORTALECER LA GESTIÓN INSTITUCIONAL

AEI.13.03 GESTIÓN INSTITUCIONAL EFECTIVA DEL MINISTERIO DE CULTURA

COD.	Actividad Operativa / Inversiones	Ubigeo	U.M.	Prioridad	Meta	PROGRAMACION												Total Anual
						1	2	3	4	5	6	7	8	9	10	11	12	
AOI00137100028	ADMINISTRACIÓN DEL PAGO DE PROVEEDORES, PERSONAL CAS Y CONCILIACIÓN DE CUENTAS	130901 : HUAMACHUCO	060 : INFORME	2 : Alta	Fisico	1.00	1.00	1.00	1.00	1.00	1.00	1.00	1.00	1.00	1.00	1.00	1.00	12.00
					Financiero S/.	9,467.80	9,467.80	9,467.80	9,467.80	9,467.80	9,467.80	9,767.80	7,217.80	7,217.80	7,217.80	6,963.69	7,417.80	102,609.49

Unidad Ejecutora : 001371 - MC- MARCAHUAMACHUCO
Centro de Costo: 01.18 - UNIDAD EJECUTORA DE INVERSIONES

OEI.11 OPTIMIZAR LA PREVENCIÓN DE LA AFECTACIÓN DEL PATRIMONIO CULTURAL DE LA NACIÓN

AEI.11.04 PROTECCIÓN PERMANENTE A LOS BIENES DEL PATRIMONIO CULTURAL DE LA NACIÓN A FAVOR DE LA CIUDADANÍA.

COD.	Actividad Operativa / Inversiones	Ubigeo	U.M.	Prioridad	Meta	PROGRAMACION												Total Anual
						1	2	3	4	5	6	7	8	9	10	11	12	
AOI00137100040	INVESTIGACIÓN ARQUEOLÓGICA-2291307	130901 : HUAMACHUCO	069 : M2	1 : Muy Alta	Fisico	0.00	0.00	0.00	375.52	415.52	370.45	0.00	0.00	0.00	0.00	0.00	0.00	1,161.49
					Financiero S/.	0.00	0.00	0.00	98,742.30	10,000.00	4,573.70	22,098.00	0.00	0.00	0.00	0.00	0.00	135,414.00
AOI00137100041	CONSERVACIÓN Y RESTAURACIÓN DE LAS ESTRUCTURAS ARQUEOLÓGICAS-2291307	130901 : HUAMACHUCO	069 : M2	1 : Muy Alta	Fisico	0.00	0.00	0.00	442.10	515.80	535.50	505.57	0.00	0.00	0.00	0.00	0.00	1,998.97
					Financiero S/.	0.00	0.00	0.00	125,482.30	153,845.63	296,244.13	132,480.00	0.00	0.00	0.00	0.00	0.00	708,052.06
AOI00137100042	DIFUSIÓN Y SENSIBILIZACIÓN HACIA LA POBLACIÓN-2291307	130901 : HUAMACHUCO	117 : EVENTOS	1 : Muy Alta	Fisico	0.00	0.00	0.00	0.00	0.00	0.00	0.00	0.00	0.00	0.00	5.00	2.00	7.00
					Financiero S/.	0.00	0.00	0.00	0.00	0.00	0.00	0.00	0.00	0.00	0.00	26,560.00	36,504.00	63,064.00
AOI00137100043	EJECUCIÓN, CONTROL Y ORGANIZACIÓN DEL PROYECTO-2291307	130901 : HUAMACHUCO	060 : INFORME	1 : Muy Alta	Fisico	0.00	0.00	0.00	1.00	1.00	1.00	1.00	0.00	0.00	0.00	1.00	1.00	6.00
					Financiero S/.	0.00	0.00	0.00	23,856.30	35,621.00	60,022.69	37,033.95	0.00	0.00	0.00	15,350.00	94,788.00	266,671.94

TOTAL FINANCIERO S/. 3,457,769.00

U.M. = Unidad de Medida.
Nota : La Prioridad se determinará en la Comisión de Planeamiento Estratégico

FIRMA

UNIDAD EJECUTORA 008:

MC PROYECTOS ESPECIALES

Anexo B-5
POI Anual con Programación Fisica y Financiera (Modificado)
Año : 2022

Periodo PEI : 2022 - 2026
Nivel de Gobierno : E - GOBIERNO NACIONAL
Sector : 03 - CULTURA
Pliego : 003 - M. DE CULTURA

Unidad Ejecutora : 001544 - MC - PROYECTOS ESPECIALES
Centro de Costo: 01.01 - JEFATURA DE LA UNIDAD EJECUTORA

OEI.13 FORTALECER LA GESTIÓN INSTITUCIONAL

AEI.13.03 GESTIÓN INSTITUCIONAL EFECTIVA DEL MINISTERIO DE CULTURA

COD.	Actividad Operativa / Inversiones	Ubigeo	U.M.	Prioridad	Meta	PROGRAMACION												Total Anual
						1	2	3	4	5	6	7	8	9	10	11	12	
AOI00154400049	CONDUCIÓN, ORIENTACIÓN Y SUPERVISIÓN DE LAS ACTIVIDADES E INVERSIONES A CARGO DE LA UE008.	150130 : SAN BORJA	001 : ACCION	1 : Muy Alta	Fisico	4.00	5.00	4.00	5.00	5.00	5.00	5.00	5.00	5.00	5.00	5.00	5.00	58.00
					Financiero S/.	100,100.00	100,100.00	110,100.00	110,100.00	110,100.00	110,100.00	125,268.00	114,100.00	114,100.00	114,100.00	119,882.00	131,417.00	1,359,467.00

Unidad Ejecutora : 001544 - MC - PROYECTOS ESPECIALES
Centro de Costo: 01.02 - OFICINA DE INVERSIONES

OEI.11 OPTIMIZAR LA PREVENCIÓN DE LA AFECTACIÓN DEL PATRIMONIO CULTURAL DE LA NACIÓN

AEI.11.04 PROTECCIÓN PERMANENTE A LOS BIENES DEL PATRIMONIO CULTURAL DE LA NACIÓN A FAVOR DE LA CIUDADANÍA.

COD.	Actividad Operativa / Inversiones	Ubigeo	U.M.	Prioridad	Meta	PROGRAMACION												Total Anual
						1	2	3	4	5	6	7	8	9	10	11	12	
AOI00154400064	GESTIÓN DEL PROYECTO- 2251549	150119 : LURIN	036 : DOCUMENTO	2 : Alta	Fisico	0.00	5.00	4.00	5.00	6.00	5.00	5.00	5.00	5.00	4.00	3.00	4.00	51.00
					Financiero S/.	0.00	456,982.00	419,098.00	421,710.00	100,000.00	100,000.00	200,000.00	200,000.00	200,000.00	200,000.00	183,546.00	2,669,715.00	5,151,051.00
AOI00154400067	GESTIÓN DE ESTUDIOS DE PREINVERSIÓN DE LA UNIDAD FORMULADORA DE LA UE 008 PROYECTOS ESPECUALES -2001621	150130 : SAN BORJA	036 : DOCUMENTO	2 : Alta	Fisico	1.00	4.00	5.00	4.00	0.00	0.00	0.00	0.00	0.00	0.00	0.00	0.00	14.00
					Financiero S/.	45,628.00	0.00	36,503.00	0.00	0.00	0.00	0.00	0.00	0.00	0.00	0.00	0.00	82,131.00
AOI00154400068	PROMOCIÓN DEL PATRIMONIO CULTURAL - 2459183	150128 : RIMAC	036 : DOCUMENTO		Fisico	0.00	0.00	2.00	3.00	0.00	0.00	1.00	1.00	1.00	1.00	2.00	2.00	13.00
					Financiero S/.	0.00	0.00	0.00	20,000.00	0.00	0.00	98,500.00	98,500.00	0.00	0.00	0.00	95,184.00	312,184.00
AOI00154400069	FORTALECIMIENTO DE LA GOBERNANZA DEL PATRIMONIO HISTORICO - 2459183	150128 : RIMAC	036 : DOCUMENTO		Fisico	0.00	0.00	1.00	2.00	0.00	0.00	0.00	0.00	1.00	1.00	3.00	4.00	12.00
					Financiero S/.	0.00	0.00	20,000.00	210,000.00	0.00	0.00	0.00	0.00	4,000.00	4,000.00	0.00	312,288.00	550,288.00
AOI00154400070	PROMOCIÓN DEL PATRIMONIO CULTURAL - 2459198	050101 : AYACUCHO	036 : DOCUMENTO		Fisico	0.00	0.00	2.00	3.00	0.00	0.00	1.00	1.00	1.00	1.00	2.00	2.00	13.00
					Financiero S/.	0.00	0.00	0.00	24,000.00	0.00	0.00	98,500.00	98,500.00	0.00	0.00	0.00	91,184.00	312,184.00
AOI00154400071	FORTALECIMIENTO DE LA GOBERNANZA DEL PATRIMONIO HISTORICO - 2459198	050101 : AYACUCHO	036 : DOCUMENTO		Fisico	0.00	0.00	1.00	2.00	0.00	0.00	0.00	0.00	1.00	1.00	3.00	4.00	12.00
					Financiero S/.	0.00	0.00	20,000.00	200,000.00	0.00	0.00	0.00	0.00	4,000.00	4,000.00	0.00	315,520.00	543,520.00
AOI00154400073	GESTIÓN DEL PROYECTO- 2230368	050101 : AYACUCHO	036 : DOCUMENTO		Fisico	0.00	0.00	0.00	0.00	1.00	1.00	1.00	1.00	0.00	0.00	0.00	0.00	4.00
					Financiero S/.	0.00	0.00	40,000.00	20,000.00	18,200.00	3,200.00	3,200.00	3,200.00	27,409.00	0.00	0.00	336.00	115,545.00
AOI00154400074	INVESTIGACIÓN DEL CEVICHE COMO COCINA TRADICIONAL PERUANA -2446487	150130 : SAN BORJA	036 : DOCUMENTO		Fisico	0.00	0.00	1.00	1.00	0.00	0.00	0.00	0.00	0.00	0.00	0.00	0.00	2.00
					Financiero S/.	0.00	0.00	105,000.00	45,000.00	0.00	0.00	0.00	0.00	0.00	0.00	0.00	0.00	150,000.00
AOI00154400075	MANTENIMIENTO Y CONSERVACION DEL PATRIMONIO CULTURAL -2456690	120501 : JUNIN	036 : DOCUMENTO		Fisico	0.00	1.00	0.00	0.00	0.00	0.00	1.00	1.00	0.00	0.00	0.00	0.00	3.00
					Financiero S/.	0.00	63,000.00	0.00	0.00	0.00	0.00	126,000.00	126,000.00	0.00	0.00	0.00	0.00	315,000.00
AOI00154400076	MANTENIMIENTO Y CONSERVACION DEL PATRIMONIO CULTURAL -2456689	050108 : QUINUA	036 : DOCUMENTO		Fisico	0.00	1.00	0.00	0.00	0.00	0.00	1.00	1.00	0.00	0.00	0.00	1.00	4.00
					Financiero S/.	0.00	63,000.00	0.00	0.00	0.00	0.00	126,000.00	126,000.00	0.00	0.00	3,557.00	15,674.00	334,231.00
AOI00154400077	ELABORACIÓN DEL EXPEDIENTE TÉCNICO -2233917	150121 : PUEBLO LIBRE	054 : EXPEDIENTE TECNICO		Fisico	0.00	0.00	1.00	0.00	0.00	0.00	0.00	0.00	0.00	0.00	0.00	0.00	1.00
					Financiero S/.	0.00	0.00	1,450,328.00	0.00	0.00	0.00	205,647.00	0.00	194,863.00	0.00	0.00	0.00	1,850,838.00
AOI00154400078	GESTIÓN DEL PROYECTO-2233917	150121 : PUEBLO LIBRE	036 : DOCUMENTO		Fisico	0.00	2.00	2.00	2.00	0.00	0.00	0.00	1.00	1.00	0.00	0.00	2.00	10.00
					Financiero S/.	0.00	11,714.00	11,714.00	11,714.00	0.00	0.00	10,000.00	0.00	0.00	0.00	0.00	37,858.00	83,000.00
AOI00154400079	REMODELACIÓN DE CERCO - 2430924	150136 : SAN MIGUEL	064 : INSTALACION		Fisico	0.00	0.00	0.00	0.00	0.00	0.00	0.00	0.00	0.00	0.00	0.00	1.00	1.00
					Financiero S/.	0.00	0.00	99,121.00	176,242.00	0.00	0.00	0.00	0.00	0.00	0.00	176,243.00	24,000.00	475,606.00
AOI00154400080	GESTION DEL PROYECTO -2320691	150121 : PUEBLO LIBRE	036 : DOCUMENTO		Fisico	0.00	0.00	1.00	8.00	2.00	2.00	1.00	0.00	1.00	1.00	0.00	1.00	17.00
					Financiero S/.	0.00	0.00	10,000.00	72,150.00	40,000.00	50,000.00	0.00	0.00	0.00	0.00	0.00	6,950.00	179,100.00
AOI00154400081	ELABORACIÓN DE EXPEDIENTE TÉCNICO -2320691	150121 : PUEBLO LIBRE	036 : DOCUMENTO		Fisico	0.00	0.00	0.00	0.00	1.00	0.00	0.00	0.00	1.00	1.00	1.00	1.00	5.00
					Financiero S/.	0.00	0.00	0.00	0.00	35,000.00	0.00	268,795.00	35,000.00	16,000.00	16,000.00	0.00	40,000.00	410,795.00

AOI00154400082	IMPLEMENTACIÓN DEL PLAN DE CONTINGENCIA-2320691	150121 : PUEBLO LIBRE	036 : DOCUMENTO	Fisico	0.00	0.00	0.00	0.00	0.00	0.00	0.00	0.00	0.00	1.00	1.00	1.00	3.00
				Financiero S/.	0.00	0.00	0.00	0.00	0.00	0.00	0.00	0.00	0.00	0.00	175,000.00	219,588.00	394,588.00
AOI00154400083	REPARACIÓN DEL PATRIMONIO CULTURAL - 2545052	010109 : LA JALCA	036 : DOCUMENTO	Fisico	0.00	0.00	0.00	0.00	0.00	0.00	1.00	0.00	1.00	1.00	1.00	1.00	5.00
				Financiero S/.	0.00	0.00	0.00	0.00	0.00	0.00	5,120.00	0.00	0.00	13,000.00	0.00	183,104.00	201,224.00
AOI00154400084	ELABORACIÓN DE EXPEDIENTE TÉCNICO - 2151618	010522 : TINGO	054 : EXPEDIENTE TECNICO	Fisico	0.00	0.00	0.00	0.00	0.00	0.00	0.00	0.00	0.00	0.00	0.00	1.00	1.00
				Financiero S/.	0.00	0.00	0.00	0.00	0.00	0.00	0.00	0.00	0.00	0.00	260,635.00	608,148.00	868,783.00
AOI00154400085	GESTIÓN DEL PROYECTO - 2151618	010522 : TINGO	036 : DOCUMENTO	Fisico	0.00	0.00	0.00	0.00	1.00	1.00	1.00	1.00	0.00	1.00	1.00	2.00	8.00
				Financiero S/.	0.00	0.00	0.00	0.00	11,880.00	29,380.00	12,240.00	12,000.00	0.00	0.00	33,000.00	65,445.00	163,945.00
AOI00154400088	IMPLEMENTACIÓN DE LAS ACCIONES DE CONTROL CONCURRENTE - 2151618	010522 : TINGO	036 : DOCUMENTO	Fisico	0.00	0.00	0.00	0.00	0.00	0.00	0.00	0.00	0.00	0.00	0.00	1.00	1.00
				Financiero S/.	0.00	0.00	0.00	0.00	0.00	0.00	0.00	0.00	0.00	0.00	0.00	30,077.00	30,077.00
AOI00154400090	IMPLEMENTACIÓN DE LAS ACCIONES DE CONTROL CONCURRENTE - 2459198	050101 : AYACUCHO	036 : DOCUMENTO	Fisico	0.00	0.00	0.00	0.00	0.00	0.00	0.00	0.00	0.00	0.00	0.00	1.00	1.00
				Financiero S/.	0.00	0.00	0.00	0.00	0.00	0.00	0.00	0.00	0.00	0.00	0.00	1,026,989.00	1,026,989.00
AOI00154400091	IMPLEMENTACIÓN DE LAS ACCIONES DE CONTROL CONCURRENTE- 2459183	150128 : RIMAC	036 : DOCUMENTO	Fisico	0.00	0.00	0.00	0.00	0.00	0.00	0.00	0.00	0.00	0.00	0.00	1.00	1.00
				Financiero S/.	0.00	0.00	0.00	0.00	0.00	0.00	0.00	0.00	0.00	0.00	0.00	1,049,388.00	1,049,388.00

OEI.13 FORTALECER LA GESTIÓN INSTITUCIONAL

AEI.13.03 GESTIÓN INSTITUCIONAL EFECTIVA DEL MINISTERIO DE CULTURA

COD.	Actividad Operativa / Inversiones	Ubigeo	U.M.	Prioridad	Meta	PROGRAMACION												Total Anual
						1	2	3	4	5	6	7	8	9	10	11	12	
AOI00154400053	EVALUACION, SUPERVISION, MONITOREO Y CONTROL DE LA CARTERA DE INVERSIONES A CARGO DE LA UE008	150130 : SAN BORJA	036 : DOCUMENTO	1 : Muy Alta	Fisico	6.00	14.00	16.00	17.00	17.00	17.00	18.00	17.00	17.00	17.00	16.00	21.00	193.00
					Financiero S/.	94,900.00	94,900.00	95,830.00	106,830.00	106,830.00	106,830.00	201,730.00	99,630.00	106,830.00	106,830.00	106,830.00	206,539.00	1,434,509.00
AOI00154400056	ELABORACIÓN DEL PROGRAMA DE DIFUSIÓN Y COMUNICACIONES - 2251549	150119 : LURIN	036 : DOCUMENTO	1 : Muy Alta	Fisico	1.00	2.00	1.00	1.00	1.00	1.00	0.00	0.00	0.00	0.00	0.00	0.00	7.00
					Financiero S/.	0.00	113,721.00	227,442.00	113,721.00	113,721.00	113,721.00	0.00	0.00	113,721.00	0.00	0.00	0.00	796,047.00
AOI00154400057	ELABORACIÓN DE INSTRUMENTOS DE GESTIÓN MUSEÍSTICA - 2251549	150119 : LURIN	036 : DOCUMENTO	1 : Muy Alta	Fisico	0.00	0.00	0.00	1.00	0.00	0.00	0.00	0.00	1.00	1.00	1.00	1.00	5.00
					Financiero S/.	0.00	26,413.00	30,739.00	33,154.00	0.00	0.00	0.00	10,000.00	10,000.00	0.00	0.00	49,113.00	159,419.00
AOI00154400058	ADQUISICIÓN DE MOBILIARIO - 2251549	150119 : LURIN	036 : DOCUMENTO	1 : Muy Alta	Fisico	0.00	0.00	0.00	0.00	0.00	0.00	0.00	0.00	0.00	0.00	0.00	1.00	1.00
					Financiero S/.	0.00	0.00	0.00	0.00	0.00	0.00	0.00	0.00	0.00	0.00	0.00	3,599,625.00	3,599,625.00
AOI00154400060	GESTIÓN DEL PROGRAMA - 2313253	150130 : SAN BORJA	036 : DOCUMENTO	1 : Muy Alta	Fisico	0.00	1.00	1.00	1.00	1.00	2.00	2.00	2.00	3.00	3.00	3.00	2.00	21.00
					Financiero S/.	0.00	100,000.00	100,000.00	100,000.00	100,000.00	265,863.00	265,863.00	265,865.00	100,000.00	100,000.00	18,137.00	96,412.00	1,512,140.00
AOI00154400061	ELABORACIÓN DE EXPEDIENTE TÉCNICO - 2459183	150128 : RIMAC	036 : DOCUMENTO	1 : Muy Alta	Fisico	0.00	0.00	0.00	0.00	0.00	0.00	0.00	0.00	0.00	0.00	1.00	2.00	3.00
					Financiero S/.	0.00	0.00	0.00	0.00	43,500.00	61,500.00	0.00	0.00	0.00	0.00	48,800.00	737,364.00	891,164.00
AOI00154400062	ELABORACIÓN DE EXPEDIENTE TÉCNICO - 2459198	050101 : AYACUCHO	036 : DOCUMENTO	1 : Muy Alta	Fisico	0.00	0.00	0.00	0.00	0.00	0.00	0.00	0.00	0.00	0.00	1.00	3.00	4.00
					Financiero S/.	0.00	0.00	0.00	20,000.00	40,000.00	41,400.00	36,600.00	0.00	0.00	0.00	55,566.00	391,184.00	584,750.00

Unidad Ejecutora : 001544 - MC - PROYECTOS ESPECIALES

Centro de Costo: 01.03 - OFICINA DE PLANIFICACIÓN Y PRESUPUESTO

OEI.13 FORTALECER LA GESTIÓN INSTITUCIONAL

AEI.13.03 GESTIÓN INSTITUCIONAL EFECTIVA DEL MINISTERIO DE CULTURA

COD.	Actividad Operativa / Inversiones	Ubigeo	U.M.	Prioridad	Meta	PROGRAMACION												Total Anual
						1	2	3	4	5	6	7	8	9	10	11	12	
AOI00154400050	PROGRAMACION, FORMULACION, SEGUIMIENTO, EVALUACION Y CONCILIACION DEL PRESUPUESTO DE LA UNIDAD EJECUTORA 008	150130 : SAN BORJA	001 : ACCION	1 : Muy Alta	Fisico	4.00	5.00	4.00	5.00	4.00	5.00	5.00	4.00	4.00	5.00	4.00	4.00	53.00
					Financiero S/.	20,000.00	23,150.00	24,200.00	24,200.00	23,150.00	22,100.00	28,824.00	24,000.00	24,000.00	24,000.00	16,326.00	16,250.00	270,200.00

Unidad Ejecutora : 001544 - MC - PROYECTOS ESPECIALES

Centro de Costo: 01.04 - OFICINA DE ADMINISTRACIÓN

OEI.13 FORTALECER LA GESTIÓN INSTITUCIONAL

AEI.13.03 GESTIÓN INSTITUCIONAL EFECTIVA DEL MINISTERIO DE CULTURA

COD.	Actividad Operativa / Inversiones	Ubigeo	U.M.	Prioridad	Meta	PROGRAMACION												Total Anual
						1	2	3	4	5	6	7	8	9	10	11	12	
AOI00154400051	GESTIÓN DE LOS SISTEMAS ADMINISTRATIVOS DE TESORERIA, CONTABILIDAD, RECURSOS HUMANOS, ABASTECIMIENTO Y SERVICIOS GENERALES Y DE LOS BIENES PATRIMONIALES DE LA UE008	150130 : SAN BORJA	001 : ACCION	1 : Muy Alta	Fisico	15.00	14.00	14.00	14.00	15.00	16.00	15.00	14.00	15.00	14.00	15.00	17.00	178.00
					Financiero S/.	148,266.00	153,330.00	158,266.00	165,266.00	165,266.00	165,266.00	236,936.00	167,266.00	165,266.00	158,666.00	157,586.00	171,979.00	2,013,359.00

Unidad Ejecutora : 001544 - MC - PROYECTOS ESPECIALES

Centro de Costo: 01.05 - OFICINA DE ASESORÍA TÉCNICA Y LEGAL

OEI.13 FORTALECER LA GESTIÓN INSTITUCIONAL

AEI.13.03 GESTIÓN INSTITUCIONAL EFECTIVA DEL MINISTERIO DE CULTURA

COD.	Actividad Operativa / Inversiones	Ubigeo	U.M.	Prioridad	Meta	PROGRAMACION												Total Anual
						1	2	3	4	5	6	7	8	9	10	11	12	

AOI00154400052	EMISIÓN DE OPINIÓN Y ASESORAMIENTO SOBRE ASPECTOS DE CARÁCTER LEGAL A LA JEFATURA Y OFICINAS DE LA UNIDAD EJECUTORA 008-PROYECTOS ESPECIALES, ANALIZANDO Y SISTEMATIZANDO LA INFORMACIÓN JURÍDICA, ASÍ COMO PROPONER DOCUMENTOS NORMATIVOS.	150130 : SAN BORJA	036 : DOCUMENTO	1 : Muy Alta	Fisico	4.00	13.00	10.00	11.00	14.00	16.00	17.00	13.00	11.00	19.00	21.00	24.00	173.00
					Financiero S/.	33,500.00	33,500.00	33,500.00	33,500.00	33,500.00	33,500.00	47,124.00	33,500.00	33,500.00	33,500.00	33,500.00	12,990.00	395,114.00

TOTAL FINANCIERO S/. 27,616,261.00

U.M. = Unidad de Medida.

Nota : La Prioridad se determinará en la Comisión de Planeamiento Estratégico

FIRMA

UNIDAD EJECUTORA 009:

MC LA LIBERTAD

Anexo B-5
POI Anual con Programación Fisica y Financiera (Modificado)
Año : 2022

Periodo PEI : 2022 - 2026
Nivel de Gobierno : E - GOBIERNO NACIONAL
Sector : 03 - CULTURA
Pliego : 003 - M. DE CULTURA

Unidad Ejecutora : 001628 - MC - LA LIBERTAD
Centro de Costo: 1.1 - DESPACHO DE LA DIRECCIÓN DESCONCENTRADA DE CULTURA LA LIBERTAD

OEI.13 FORTALECER LA GESTIÓN INSTITUCIONAL

AEI.13.03 GESTIÓN INSTITUCIONAL EFECTIVA DEL MINISTERIO DE CULTURA

COD.	Actividad Operativa / Inversiones	Ubigeo	U.M.	Prioridad	Meta	PROGRAMACION												Total Anual
						1	2	3	4	5	6	7	8	9	10	11	12	
AOI00162800099	GESTIÓN DE LA ADMINISTRACIÓN GENERAL DE LA DIRECCIÓN DESCONCENTRADA DE CULTURA LA LIBERTAD Y DEL PROYECTO ESPECIAL COMPLEJO ARQUEOLÓGICO CHAN CHAN	130101 : TRUJILLO	001 : ACCION	1 : Muy Alta	Fisico	1.00	1.00	1.00	1.00	1.00	1.00	1.00	1.00	1.00	1.00	1.00	1.00	12.00
					Financiero S/.	24,909.50	24,909.50	36,661.68	62,754.50	31,632.74	28,409.50	16,542.79	17,943.00	11,352.58	9,373.00	9,372.60	16,348.61	290,210.00

Unidad Ejecutora : 001628 - MC - LA LIBERTAD
Centro de Costo: 1.2 - SUB DIRECCIÓN

OEI.03 INCREMENTAR LA TRANSMISIÓN INTERGENERACIONAL Y EL DOMINIO ORAL Y ESCRITO DE LAS LENGUAS INDÍGENAS U ORIGINARIAS Y LA TRADICIÓN ORAL DE SUS HABLANTES.

AEI.03.01 FORTALECIMIENTO DE CAPACIDADES PERMANENTE PARA LA INVESTIGACIÓN EN Y SOBRE LENGUAS INDÍGENAS U ORIGINARIAS DIRIGIDO A LA CIUDADANÍA HABLANTE DE LENGUA INDÍGENA U ORIGINARIA E INSTITUCIONES PÚBLICAS Y

COD.	Actividad Operativa / Inversiones	Ubigeo	U.M.	Prioridad	Meta	PROGRAMACION												Total Anual
						1	2	3	4	5	6	7	8	9	10	11	12	
AOI00162800131	FOMENTO DE LA VALORACIÓN DE LA DIVERSIDAD CULTURAL	130101 : TRUJILLO	048 : EVENTO CULTURAL	1 : Muy Alta	Fisico	0.00	1.00	0.00	0.00	1.00	1.00	0.00	1.00	0.00	0.00	0.00	1.00	5.00
					Financiero S/.	4,686.00	7,236.79	4,286.00	4,286.00	4,525.21	7,166.00	4,586.00	8,226.00	4,286.00	4,286.00	4,286.00	7,562.00	65,418.00
AOI00162800132	REALIZACIÓN DE ASISTENCIA TÉCNICA A ENTIDADES PÚBLICAS Y/O PRIVADAS PARA LA INCORPORACIÓN DEL ENFOQUE INTERCULTURAL Y/O LA PREVENCIÓN Y ATENCIÓN DE LA DISCRIMINACIÓN ÉTNICO-RACIAL	130101 : TRUJILLO	486 : TALLER	1 : Muy Alta	Fisico	0.00	0.00	0.00	0.00	1.00	1.00	0.00	0.00	1.00	1.00	2.00	0.00	6.00
					Financiero S/.	0.00	30.00	0.00	0.00	2,740.00	1,000.00	0.00	1,150.00	150.00	50.00	400.00	0.00	5,520.00

OEI.07 INCREMENTAR LA PARTICIPACIÓN DE LA POBLACIÓN EN BIENES; SERVICIOS Y ACTIVIDADES CULTURALES DIVERSOS.

AEI.07.02 PROGRAMAS DE FORMACIÓN DE CAPACIDADES EN LENGUAJES ARTÍSTICOS CULTURALES IMPLEMENTADOS DIRIGIDOS A LA POBLACIÓN

COD.	Actividad Operativa / Inversiones	Ubigeo	U.M.	Prioridad	Meta	PROGRAMACION												Total Anual
						1	2	3	4	5	6	7	8	9	10	11	12	
AOI00162800115	PROMOCIÓN DEL ACCESO Y DISFRUTE DEL ARTE A TRAVÉS DE TALLERES PARA LA POBLACIÓN	130101 : TRUJILLO	010 : BENEFICIARIO	1 : Muy Alta	Fisico	0.00	350.00	100.00	28.00	27.00	636.00	27.00	0.00	0.00	100.00	0.00	761.00	2,029.00
					Financiero S/.	26,220.80	34,346.28	26,252.00	22,693.18	37,971.11	27,611.38	30,316.17	24,571.44	22,982.84	22,667.94	24,531.23	30,150.66	330,315.03
AOI00162800116	PROMOCIÓN DE FESTIVALES, CONCIERTOS, EXPOSICIONES, EXHIBICIONES EN INDUSTRIAS CULTURALES EN LA POBLACIÓN	130101 : TRUJILLO	010 : BENEFICIARIO	1 : Muy Alta	Fisico	0.00	0.00	100.00	100.00	0.00	987.00	0.00	0.00	100.00	100.00	0.00	0.00	1,387.00
					Financiero S/.	1,032.00	1,016.00	5,459.17	6,302.71	1,236.00	1,456.00	4,867.80	1,557.00	8,440.00	3,237.00	4,712.29	1,877.00	41,192.97

OEI.07 INCREMENTAR LA PARTICIPACIÓN DE LA POBLACIÓN EN BIENES; SERVICIOS Y ACTIVIDADES CULTURALES DIVERSOS.

AEI.07.04 ESPECTÁCULOS ARTÍSTICOS Y CULTURALES DIVERSOS Y ACCESIBLES A LA POBLACIÓN

COD.	Actividad Operativa / Inversiones	Ubigeo	U.M.	Prioridad	Meta	PROGRAMACION												Total Anual
						1	2	3	4	5	6	7	8	9	10	11	12	
AOI00162800117	PRESENTACIÓN ARTÍSTICA DE ELENCOS REGIONALES	130101 : TRUJILLO	010 : BENEFICIARIO	1 : Muy Alta	Fisico	0.00	850.00	950.00	1,350.00	1,350.00	850.00	1,100.00	850.00	850.00	1,350.00	600.00	700.00	10,800.00
					Financiero S/.	291,907.00	280,228.49	371,019.09	295,656.80	297,607.00	291,389.60	311,149.01	281,142.23	280,388.06	290,535.39	282,136.81	313,318.52	3,586,478.00

OEI.10 FORTALECER LA APROPIACIÓN SOCIAL Y SALVAGUARDA DEL PATRIMONIO COMO PARTE DE LA IDENTIDAD CULTURAL DE LA POBLACIÓN Y SU TERRITORIO

AEI.10.01 SENSIBILIZACIÓN E INFORMACIÓN PERMANENTE SOBRE CONOCIMIENTOS Y PRÁCTICAS PARA LA APROPIACIÓN SOCIAL Y USO SOSTENIBLE DEL PATRIMONIO CULTURAL ORIENTADA A LA CIUDADANÍA

COD.	Actividad Operativa / Inversiones	Ubigeo	U.M.	Prioridad	Meta	PROGRAMACION												Total Anual
						1	2	3	4	5	6	7	8	9	10	11	12	
AOI00162800121	DIFUSIÓN Y PROMOCIÓN DE LA PARTICIPACIÓN CIUDADANA PARA LA VALORACIÓN Y DEFENSA DEL PATRIMONIO CULTURAL	130101 : TRUJILLO	259 : PERSONA INFORMADA	1 : Muy Alta	Fisico	0.00	0.00	0.00	0.00	0.00	0.00	7,250.00	0.00	0.00	1,250.00	0.00	0.00	8,500.00
					Financiero S/.	0.00	0.00	0.00	0.00	0.00	5,198.00	50,000.00	0.00	0.00	0.00	0.00	34,000.00	89,198.00
AOI00162800130	DIFUSIÓN Y PROMOCIÓN DE LA PARTICIPACIÓN CIUDADANA PARA LA VALORACIÓN Y DEFENSA DEL PATRIMONIO CULTURAL..	130101 : TRUJILLO	259 : PERSONA INFORMADA	1 : Muy Alta	Fisico	0.00	300.00	300.00	300.00	400.00	300.00	300.00	300.00	300.00	300.00	400.00	300.00	3,500.00
					Financiero S/.	3,140.70	1,641.80	1,157.00	5,039.50	1,157.00	1,157.00	1,357.00	4,839.50	1,157.00	5,039.50	1,157.00	2,733.00	29,576.00

AOI00162800136	DIFUSIÓN Y PROMOCIÓN DE LA PARTICIPACIÓN CIUDADANA PARA LA VALORACIÓN Y DEFENSA DEL PATRIMONIO CULTURAL...	130101 : TRUJILLO	259 : PERSONA INFORMADA	1 : Muy Alta	Fisico	0.00	0.00	0.00	150.00	0.00	0.00	0.00	0.00	0.00	50.00	50.00	0.00	250.00
					Financiero S/.	354.05	246.74	4,614.19	5,165.02	0.00	0.00	0.00	0.00	0.00	0.00	0.00	0.00	10,380.00

OEI.10 FORTALECER LA APROPIACIÓN SOCIAL Y SALVAGUARDA DEL PATRIMONIO COMO PARTE DE LA IDENTIDAD CULTURAL DE LA POBLACIÓN Y SU TERRITORIO

AEI.10.04 SERVICIOS DE INTERPRETACIÓN ACCESIBLES; INCLUSIVOS Y DIVERSOS EN BENEFICIO DE LA POBLACIÓN

COD.	Actividad Operativa / Inversiones	Ubigeo	U.M.	Prioridad	Meta	PROGRAMACION												Total Anual
						1	2	3	4	5	6	7	8	9	10	11	12	
AOI00162800126	DIFUSIÓN DEL PATRIMONIO CULTURAL A TRAVÉS DE LAS VISITAS A LOS MUSEOS Y SITIOS ARQUEOLÓGICOS	130101 : TRUJILLO	248 : REPORTE	1 : Muy Alta	Fisico	1.00	1.00	1.00	1.00	1.00	1.00	1.00	1.00	1.00	1.00	1.00	1.00	12.00
					Financiero S/.	60,448.05	66,971.97	88,392.90	88,503.81	174,745.37	116,798.05	125,616.23	96,345.37	108,735.33	92,691.55	82,337.00	137,040.37	1,238,626.00

OEI.11 OPTIMIZAR LA PREVENCIÓN DE LA AFECTACIÓN DEL PATRIMONIO CULTURAL DE LA NACIÓN

AEI.11.01 DECLARATORIA E INSCRIPCIÓN OPORTUNA PARA LA PROTECCIÓN DE LOS BIENES MATERIALES PERTENECIENTES AL PATRIMONIO CULTURAL DE LA NACIÓN

COD.	Actividad Operativa / Inversiones	Ubigeo	U.M.	Prioridad	Meta	PROGRAMACION												Total Anual
						1	2	3	4	5	6	7	8	9	10	11	12	
AOI00162800119	IDENTIFICACION DEL PATRIMONIO CULTURAL INMATERIAL	130101 : TRUJILLO	460 : FICHA TECNICA	1 : Muy Alta	Fisico	0.00	0.00	0.00	0.00	0.00	0.00	1.00	0.00	0.00	0.00	1.00	0.00	2.00
					Financiero S/.	0.00	0.00	0.00	524.00	24.00	24.00	0.00	0.00	0.00	0.00	0.00	0.00	572.00
AOI00162800120	DIFUSIÓN DE LOS PROCEDIMIENTOS DE DECLARATORIA DEL PATRIMONIO CULTURAL	130101 : TRUJILLO	363 : ACTIVIDAD EFECTUADA	1 : Muy Alta	Fisico	0.00	0.00	0.00	1.00	0.00	1.00	0.00	0.00	1.00	0.00	1.00	0.00	4.00
					Financiero S/.	0.00	0.00	0.00	700.00	0.00	258.00	0.00	0.00	0.00	0.00	0.00	0.00	958.00
AOI00162800125	DIFUSIÓN Y PROMOCIÓN DE LA PARTICIPACIÓN CIUDADANA PARA LA VALORACIÓN Y DEFENSA DEL PATRIMONIO CULTURAL.	130101 : TRUJILLO	259 : PERSONA INFORMADA	1 : Muy Alta	Fisico	0.00	0.00	0.00	0.00	0.00	0.00	0.00	100.00	200.00	100.00	0.00	0.00	400.00
					Financiero S/.	3,106.91	0.00	0.00	0.00	0.00	0.00	0.00	0.00	1,672.09	0.00	0.00	0.00	4,779.00
AOI00162800128	ACTUALIZACION Y VERIFICACIÓN DEL INVENTARIO DE BIENES CULTURALES MUEBLES	130101 : TRUJILLO	060 : INFORME	1 : Muy Alta	Fisico	0.00	0.00	1.00	1.00	1.00	1.00	1.00	1.00	1.00	1.00	1.00	1.00	10.00
					Financiero S/.	0.00	0.00	0.00	6,300.00	6,520.85	6,300.00	9,801.00	9,801.00	10,629.00	11,065.20	4,262.95	0.00	64,680.00
AOI00162800133	IDENTIFICACIÓN DE UN BIEN COMO POSIBLE PATRIMONIO CULTURAL DE LA NACION	130101 : TRUJILLO	201 : INFORME TECNICO	1 : Muy Alta	Fisico	0.00	0.00	0.00	1.00	1.00	0.00	1.00	1.00	0.00	1.00	0.00	1.00	6.00
					Financiero S/.	0.00	0.00	0.00	500.00	611.92	765.08	0.00	0.00	0.00	0.00	0.00	2,303.00	4,180.00
AOI00162800150	ELABORACIÓN DE LA FICHA PARA EL REGISTRO DE BIENES CULTURALES MUEBLES	130101 : TRUJILLO	460 : FICHA TECNICA	1 : Muy Alta	Fisico	0.00	0.00	0.00	170.00	170.00	170.00	170.00	170.00	170.00	170.00	170.00	170.00	1,530.00
					Financiero S/.	0.00	0.00	0.00	4,000.00	5,000.00	5,000.00	5,000.00	5,000.00	5,000.00	5,000.00	6,000.00	0.00	40,000.00

OEI.11 OPTIMIZAR LA PREVENCIÓN DE LA AFECTACIÓN DEL PATRIMONIO CULTURAL DE LA NACIÓN

AEI.11.04 PROTECCIÓN PERMANENTE A LOS BIENES DEL PATRIMONIO CULTURAL DE LA NACIÓN A FAVOR DE LA CIUDADANÍA.

COD.	Actividad Operativa / Inversiones	Ubigeo	U.M.	Prioridad	Meta	PROGRAMACION												Total Anual
						1	2	3	4	5	6	7	8	9	10	11	12	
AOI00162800118	SALVAGUARDIA DE LAS EXPRESIONES DEL PATRIMONIO CULTURAL INMATERIAL	130101 : TRUJILLO	530 : BIEN	1 : Muy Alta	Fisico	0.00	0.00	0.00	0.00	1.00	0.00	0.00	0.00	1.00	0.00	0.00	0.00	2.00
					Financiero S/.	14,144.36	13,668.00	13,668.00	13,668.00	14,272.03	13,750.30	14,583.00	13,668.00	14,268.00	13,668.00	13,690.31	14,573.00	167,621.00
AOI00162800127	INTERVENCIÓN DE BIENES CULTURALES MUEBLES PERTENECIENTES A LOS MUSEOS, SALAS DE EXPOSICIÓN Y DEPÓSITOS DEL MINISTERIO DE CULTURA	130101 : TRUJILLO	530 : BIEN	1 : Muy Alta	Fisico	0.00	0.00	0.00	8.00	8.00	8.00	8.00	8.00	8.00	8.00	8.00	8.00	72.00
					Financiero S/.	0.00	0.00	6,680.00	8,000.00	8,000.00	8,000.00	8,000.00	8,000.00	8,000.00	8,000.00	8,000.00	41,976.00	112,656.00
AOI00162800134	ATENCIÓN DE LOS PROCEDIMIENTOS ADMINISTRATIVOS Y SERVICIOS PRESTADOS EN EXCLUSIVIDAD RELACIONADOS AL PATRIMONIO	130101 : TRUJILLO	060 : INFORME	1 : Muy Alta	Fisico	10.00	12.00	12.00	12.00	12.00	12.00	12.00	12.00	12.00	12.00	12.00	12.00	142.00
					Financiero S/.	20,969.38	19,324.70	18,755.20	17,920.14	18,793.17	20,022.75	19,145.16	17,994.24	18,878.85	17,974.01	17,848.00	19,095.40	226,721.00
AOI00162800135	EVALUACIÓN Y DIAGNÓSTICO DEL ESTADO DE CONSERVACIÓN DEL MONUMENTO DECLARADO PATRIMONIO CULTURAL INMUEBLE	130101 : TRUJILLO	201 : INFORME TECNICO	1 : Muy Alta	Fisico	8.00	8.00	8.00	8.00	10.00	10.00	15.00	15.00	15.00	15.00	15.00	15.00	142.00
					Financiero S/.	0.00	0.00	0.00	0.00	0.00	0.00	10.00	0.00	0.00	0.00	0.00	5,990.00	6,000.00
AOI00162800141	EVALUACIÓN Y DIAGNÓSTICO DEL ESTADO DE CONSERVACIÓN DEL MONUMENTO DECLARADO PATRIMONIO CULTURAL INMUEBLE..	130101 : TRUJILLO	201 : INFORME TECNICO	1 : Muy Alta	Fisico	1.00	1.00	1.00	3.00	3.00	3.00	3.00	4.00	3.00	3.00	3.00	3.00	31.00
					Financiero S/.	5,076.33	4,676.33	4,676.33	4,723.93	4,676.33	4,676.33	4,976.33	4,676.33	4,763.33	833.33	833.33	833.37	45,421.60
AOI00162800142	OPERACIÓN Y MANTENIMIENTO DE LOS SITIOS/MONUMENTOS ARQUEOLÓGICOS DE SU JURISDICCIÓN	130101 : TRUJILLO	530 : BIEN	1 : Muy Alta	Fisico	0.00	0.00	0.00	0.00	0.00	0.00	0.00	1.00	1.00	1.00	0.00	0.00	3.00
					Financiero S/.	0.00	0.00	0.00	0.00	0.00	0.00	17,140.00	17,140.00	2,640.00	14,140.00	2,140.00	64,679.40	117,879.40

OEI.11 OPTIMIZAR LA PREVENCIÓN DE LA AFECTACIÓN DEL PATRIMONIO CULTURAL DE LA NACIÓN

AEI.11.05 ACCIONES PREVENTIVAS Y DE DEFENSA PERMANENTES POR AFECTACIONES AL PATRIMONIO CULTURAL DE LA NACIÓN EN BENEFICIO DEL PAÍS

COD.	Actividad Operativa / Inversiones	Ubigeo	U.M.	Prioridad	Meta	PROGRAMACION												Total Anual
						1	2	3	4	5	6	7	8	9	10	11	12	
AOI00162800122	ATENCION DE DENUNCIAS Y OPERATIVOS DE PREVENCIÓN PARA LA DEFENSA DE LOS BIENES PERTENECIENTES AL PATRIMONIO CULTURAL DE LA NACION	130101 : TRUJILLO	001 : ACCION	1 : Muy Alta	Fisico	8.00	8.00	8.00	8.00	8.00	10.00	8.00	8.00	10.00	8.00	8.00	10.00	102.00
					Financiero S/.	16,891.00	19,391.00	19,826.04	20,349.34	20,349.34	20,349.34	27,922.90	29,991.00	25,974.10	24,191.00	24,241.00	92,617.94	342,094.00
AOI00162800123	EJECUCIÓN DE OPERATIVOS CONJUNTOS PARA IDENTIFICACIÓN Y RECUPERACIÓN DE BIENES CULTURALES MUEBLES DAÑADOS / ALTERADOS	130101 : TRUJILLO	530 : BIEN	1 : Muy Alta	Fisico	0.00	0.00	0.00	0.00	2.00	0.00	0.00	0.00	0.00	0.00	0.00	0.00	2.00
					Financiero S/.	0.00	0.00	0.00	8,000.00	8,000.00	11,000.00	0.00	0.00	0.00	0.00	0.00	0.00	27,000.00
AOI00162800124	CERTIFICACIÓN DE BIENES NO PERTENECIENTES AL PATRIMONIO CULTURAL DE LA NACIÓN CON FINES DE EXPORTACIÓN DE REPLICAS	130101 : TRUJILLO	018 : CERTIFICADO	1 : Muy Alta	Fisico	0.00	1.00	0.00	0.00	0.00	0.00	0.00	1.00	0.00	0.00	0.00	0.00	2.00
					Financiero S/.	0.00	0.00	0.00	0.00	0.00	0.00	0.00	0.00	0.00	0.00	0.00	0.00	0.00

OEI.11 OPTIMIZAR LA PREVENCIÓN DE LA AFECTACIÓN DEL PATRIMONIO CULTURAL DE LA NACIÓN

AEI.11.08 PREVENCIÓN OPORTUNA DE AFECTACIONES EN PRESUNTOS BIENES ARQUEOLÓGICOS DEL PATRIMONIO CULTURAL DE LA NACIÓN EN BENEFICIO DEL PAÍS

COD.	Actividad Operativa / Inversiones	Ubigeo	U.M.	Prioridad	Meta	PROGRAMACION												Total Anual
						1	2	3	4	5	6	7	8	9	10	11	12	
AOI00162800112	SUPERVISIÓN DE PROYECTOS DE INTERVENCIONES ARQUEOLOGICAS	130101 : TRUJILLO	599 : ACTA	1 : Muy Alta	Fisico	7.00	8.00	7.00	11.00	6.00	11.00	8.00	10.00	7.00	9.00	7.00	9.00	100.00
					Financiero S/.	14,863.33	15,696.44	14,196.49	16,796.49	16,796.49	16,796.49	15,296.49	14,196.49	14,196.49	14,196.49	14,196.51	17,396.53	184,624.73
AOI00162800113	ATENCIÓN DE SOLICITUDES DE CIRAS	130101 : TRUJILLO	001 : ACCION	1 : Muy Alta	Fisico	13.00	15.00	15.00	15.00	16.00	16.00	16.00	16.00	16.00	16.00	16.00	16.00	186.00
					Financiero S/.	14,863.16	15,696.49	14,196.49	16,963.16	16,963.16	16,963.16	15,296.49	14,196.49	14,196.49	14,196.49	14,196.49	15,296.57	183,024.64
AOI00162800114	ATENCIÓN DE SOLICITUDES DE INTERVENCIONES ARQUEOLOGICAS	130101 : TRUJILLO	001 : ACCION	1 : Muy Alta	Fisico	6.00	6.00	6.00	6.00	6.00	6.00	6.00	6.00	6.00	6.00	6.00	6.00	72.00
					Financiero S/.	14,863.16	15,696.49	14,196.49	16,796.49	16,796.49	16,796.49	15,296.49	14,196.49	14,196.49	14,196.49	14,196.49	15,296.57	182,524.63

OEI.13 FORTALECER LA GESTIÓN INSTITUCIONAL

AEI.13.03 GESTIÓN INSTITUCIONAL EFECTIVA DEL MINISTERIO DE CULTURA

COD.	Actividad Operativa / Inversiones	Ubigeo	U.M.	Prioridad	Meta	PROGRAMACION												Total Anual
						1	2	3	4	5	6	7	8	9	10	11	12	
AOI00162800137	GESTIÓN DE PROYECTOS DE INVERSIONES DE LA UNIDAD EJECUTORA DE INVERSIONES	130101 : TRUJILLO	001 : ACCION	1 : Muy Alta	Fisico	3.00	4.00	4.00	4.00	4.00	5.00	5.00	5.00	4.00	4.00	5.00	3.00	50.00
					Financiero S/.	11,946.00	11,946.00	11,946.00	11,946.00	11,946.00	11,946.00	12,546.00	11,946.00	11,946.00	11,946.00	11,946.00	12,541.00	144,547.00
AOI00162800138	GESTIÓN DE INVERSIONES DE LA UNIDAD FORMULADORA DE FICHAS TÉCNICAS Y ESTUDIOS DE PRE INVERSIÓN.	130101 : TRUJILLO	060 : INFORME	1 : Muy Alta	Fisico	1.00	1.00	1.00	1.00	1.00	1.00	1.00	1.00	1.00	1.00	1.00	1.00	12.00
					Financiero S/.	5,490.00	5,090.00	5,090.00	0.00	0.00	20,000.00	5,300.00	5,000.00	5,000.00	5,000.00	5,000.00	9,005.00	69,975.00
AOI00162800139	GESTIÓN DE LA SUBDIRECCIÓN DESCONCENTRADA DE CULTURA DE LA LIBERTAD	130101 : TRUJILLO	001 : ACCION	1 : Muy Alta	Fisico	1.00	1.00	1.00	1.00	1.00	1.00	1.00	1.00	1.00	1.00	1.00	1.00	12.00
					Financiero S/.	10,363.01	9,141.00	10,214.80	9,141.00	9,141.00	9,215.00	10,041.00	9,141.00	9,141.00	9,477.60	9,854.40	10,059.19	114,930.00
AOI00162800140	EJECUCIÓN DEL SEMINARIO BINACIONAL PERUANO ARGENTINO SOBRE HISTORIA, ANTROPOLOGÍA, ARQUEOLOGÍA Y PATRIMONIO CULTURAL DE PERÚ Y ARGENTINA	130101 : TRUJILLO	106 : SEMINARIO	1 : Muy Alta	Fisico	0.00	1.00	0.00	0.00	0.00	0.00	0.00	0.00	0.00	0.00	0.00	0.00	1.00
					Financiero S/.	0.00	0.00	0.00	0.00	0.00	0.00	0.00	0.00	0.00	0.00	0.00	0.00	0.00

Unidad Ejecutora : 001628 - MC - LA LIBERTAD

Centro de Costo: 1.3 - PLANEAMIENTO Y PRESUPUESTO

OEI.13 FORTALECER LA GESTIÓN INSTITUCIONAL

AEI.13.03 GESTIÓN INSTITUCIONAL EFECTIVA DEL MINISTERIO DE CULTURA

COD.	Actividad Operativa / Inversiones	Ubigeo	U.M.	Prioridad	Meta	PROGRAMACION												Total Anual
						1	2	3	4	5	6	7	8	9	10	11	12	
AOI00162800098	CONDUCCIÓN DE LOS PROCESOS DE PLANEAMIENTO Y PRESUPUESTO DE LA DIRECCIÓN DESCONCETRADA DE CULTURA LA LIBERTAD	130101 : TRUJILLO	060 : INFORME	1 : Muy Alta	Fisico	8.00	12.00	12.00	12.00	12.00	12.00	12.00	12.00	12.00	12.00	12.00	12.00	140.00
					Financiero S/.	14,387.00	13,988.00	15,857.00	8,667.00	10,536.74	22,593.87	14,585.87	13,985.87	13,985.87	13,985.87	13,985.87	14,832.04	171,391.00

Unidad Ejecutora : 001628 - MC - LA LIBERTAD

Centro de Costo: 1.4 - ASESORÍA JURÍDICA

OEI.13 FORTALECER LA GESTIÓN INSTITUCIONAL

AEI.13.03 GESTIÓN INSTITUCIONAL EFECTIVA DEL MINISTERIO DE CULTURA

COD.	Actividad Operativa / Inversiones	Ubigeo	U.M.	Prioridad	Meta	PROGRAMACION												Total Anual
						1	2	3	4	5	6	7	8	9	10	11	12	
AOI00162800097	ASESORAMIENTO EN ASUNTOS JURÍDICOS INHERENTES A LAS ACTIVIDADES DE LA UNIDAD EJECUTORA 009 LA LIBERTAD	130101 : TRUJILLO	001 : ACCION	1 : Muy Alta	Fisico	120.00	110.00	125.00	120.00	125.00	130.00	120.00	110.00	120.00	125.00	130.00	120.00	1,455.00
					Financiero S/.	26,898.00	28,098.00	26,898.00	27,883.00	27,883.00	27,883.00	28,398.00	19,245.00	18,043.26	23,216.78	26,243.50	36,956.46	317,646.00

Unidad Ejecutora : 001628 - MC - LA LIBERTAD

Centro de Costo: 1.5 - ADMINISTRACIÓN

OEI.13 FORTALECER LA GESTIÓN INSTITUCIONAL

AEI.13.03 GESTIÓN INSTITUCIONAL EFECTIVA DEL MINISTERIO DE CULTURA

COD.	Actividad Operativa / Inversiones	Ubigeo	U.M.	Prioridad	Meta	PROGRAMACION												Total Anual
						1	2	3	4	5	6	7	8	9	10	11	12	
AOI00162800081	GESTION, COORDINACION Y CONTROL PARA LA CORRECTA APLICACIÓN DE LOS SISTEMAS ADMINISTRATIVOS	130101 : TRUJILLO	001 : ACCION	1 : Muy Alta	Fisico	1.00	1.00	1.00	1.00	1.00	1.00	1.00	1.00	1.00	1.00	1.00	1.00	12.00
					Financiero S/.	11,946.00	11,946.00	21,031.96	12,226.00	12,226.00	33,620.04	12,826.00	19,446.00	11,946.00	11,946.00	11,946.00	14,316.00	185,422.00
AOI00162800082	GESTION, COORDINACION Y CONTROL PARA LA IMPLEMENTACION, EJECUCION Y SUPERVISION DEL SISTEMA DE CONTROL INTERNO	130101 : TRUJILLO	060 : INFORME	1 : Muy Alta	Fisico	0.00	0.00	1.00	0.00	0.00	1.00	0.00	0.00	1.00	0.00	0.00	1.00	4.00
					Financiero S/.	0.00	0.00	7,996.78	0.00	0.00	3,130.22	0.00	0.00	0.00	0.00	0.00	0.00	11,127.00
AOI00162800083	ELABORACION, REFORMULACION Y CONSOLIDACION DE LOS ESTADOS FINANCIEROS Y PRESUPUESTALES DE LA UNIDAD EJECUTORA 009 LA LIBERTAD	130101 : TRUJILLO	036 : DOCUMENTO	1 : Muy Alta	Fisico	0.00	1.00	1.00	1.00	1.00	1.00	1.00	1.00	1.00	1.00	1.00	1.00	11.00
					Financiero S/.	14,228.00	13,828.00	12,313.37	13,151.08	13,828.00	14,125.50	14,424.43	13,554.93	14,101.33	13,828.00	8,745.15	10,265.00	156,392.79
AOI00162800084	GESTIÓN DE LAS ACCIONES DE TESORERIA Y FINANZAS DE LA ENTIDAD CON EL CUMPLIMIENTO DE LAS OBLIGACIONES DE PAGOS DE ACUERDO A LA NORMATIVA VIGENTE, EN EL PERIODO.	130101 : TRUJILLO	001 : ACCION	1 : Muy Alta	Fisico	1.00	1.00	1.00	1.00	1.00	1.00	1.00	1.00	1.00	1.00	1.00	1.00	12.00
					Financiero S/.	6,878.00	6,818.00	6,818.00	6,818.00	22,918.00	6,818.00	7,118.00	6,818.00	6,818.00	6,818.00	6,817.00	7,117.00	98,574.00

AOI00162800085	GESTIÓN Y CUSTODIA DEL ARCHIVO DE LA ENTIDAD	130101 : TRUJILLO	001 : ACCION	1 : Muy Alta	Fisico	1.00	1.00	1.00	1.00	1.00	1.00	1.00	1.00	1.00	1.00	1.00	1.00	12.00
					Financiero S/.	3,023.00	3,023.00	3,023.00	3,023.00	37,023.00	3,023.00	4,085.21	3,023.00	3,023.00	3,023.00	3,022.00	3,322.00	71,636.21
AOI00162800086	SERVICIOS DE ATENCION AL CIUDADANO	130101 : TRUJILLO	051 : EXPEDIENTE	1 : Muy Alta	Fisico	300.00	350.00	400.00	420.00	500.00	550.00	400.00	450.00	500.00	400.00	300.00	350.00	4,920.00
					Financiero S/.	13,644.00	8,627.00	8,627.00	10,372.00	10,372.00	10,372.00	11,272.00	10,372.00	12,372.00	10,372.00	10,372.00	11,273.00	128,047.00
AOI00162800087	EJECUCIÓN DE LAS ACTIVIDADES DE MANTENIMIENTO DE LA INFRAESTRUCTURA, EQUIPOS Y VEHICULOS DE LA UE 009 LA LIBERTAD	130101 : TRUJILLO	001 : ACCION	1 : Muy Alta	Fisico	2.00	2.00	2.00	2.00	2.00	2.00	2.00	2.00	2.00	2.00	2.00	2.00	24.00
					Financiero S/.	35,547.70	33,495.70	36,365.60	37,130.00	107,800.00	51,755.00	110,466.94	58,868.67	32,286.79	39,168.58	37,959.18	172,001.26	752,845.42
AOI00162800088	EJECUCIÓN DEL SERVICIO DE LA VIGILANCIA EN LAS OFICINAS DE LA DDC LA LIBERTAD	130101 : TRUJILLO	001 : ACCION	1 : Muy Alta	Fisico	1.00	1.00	1.00	1.00	1.00	1.00	1.00	1.00	1.00	1.00	1.00	1.00	12.00
					Financiero S/.	0.00	5,116.00	8,558.00	8,558.00	8,558.00	8,558.00	7,857.79	7,857.79	7,857.79	7,857.79	7,857.79	7,857.79	86,494.74
AOI00162800089	GESTION DE CONTROL PREVIO Y CONCURRENTE DE LOS PROCESOS DE RECEPCIÓN, VERIFICACIÓN DE LOS BIENES PATRIMONIALES Y DEL REGISTRO, ASIGNACIÓN, DISTRIBUCIÓN Y CONTROL DE SU ESTADO DE USO Y CONSERVACIÓN	130101 : TRUJILLO	001 : ACCION	1 : Muy Alta	Fisico	3.00	5.00	4.00	5.00	2.00	3.00	2.00	3.00	3.00	2.00	2.00	7.00	41.00
					Financiero S/.	22,291.33	21,491.33	21,386.33	32,283.16	21,888.16	42,315.16	17,592.33	14,991.33	30,991.33	16,991.33	19,991.33	23,197.37	285,410.49
AOI00162800090	PROGRAMACION Y CONSOLIDACION DEL CUADRO DE NECESIDADES PARA LA ADQUISICION Y/O CONTRATACION DE BIENES Y SERVICIOS A TRAVES DE ADJUDICACIONES SIN PROCESO Y PROCEDIMIENTO DE SELECCIÓN	130101 : TRUJILLO	001 : ACCION	1 : Muy Alta	Fisico	0.00	0.00	0.00	1.00	1.00	1.00	0.00	0.00	0.00	0.00	0.00	0.00	3.00
					Financiero S/.	0.00	160.00	4,200.00	0.00	0.00	0.00	160.00	0.00	0.00	40.00	0.00	0.00	4,560.00
AOI00162800091	EJECUCION Y SUPERVISION DE LAS ADJUDICACIONES SIN PROCESO Y PROCEDIMIENTO DE SELECCIÓN DE LOS BIENES Y SERVICIOS DE LA ENTIDAD	130101 : TRUJILLO	001 : ACCION	1 : Muy Alta	Fisico	1.00	1.00	1.00	1.00	1.00	1.00	1.00	1.00	1.00	1.00	1.00	1.00	12.00
					Financiero S/.	18,977.60	32,153.65	28,384.26	52,497.00	49,497.00	49,497.00	41,427.13	41,082.84	41,957.55	41,957.55	41,957.55	65,826.11	505,215.24
AOI00162800092	PLANIFICACION, ORGANIZACIÓN Y CONTROL DE LOS PROCESOS DE ALMACENAMIENTO Y DISTRIBUCION DE BIENES A NIVEL INSTITUCIONAL	130101 : TRUJILLO	001 : ACCION	1 : Muy Alta	Fisico	1.00	1.00	2.00	1.00	1.00	2.00	1.00	1.00	2.00	1.00	1.00	2.00	16.00
					Financiero S/.	4,667.00	6,944.00	6,944.00	4,667.00	38,667.00	10,674.00	4,967.00	6,967.00	9,287.00	4,667.00	4,667.00	12,762.00	115,880.00
AOI00162800093	ADMINISTRACIÓN DE LA ARQUITECTURA TECNOLÓGICA Y LOS MANTENIMIENTOS PREVENTIVOS Y/O CORRECTIVOS PARA PROTECCION Y PRESERVACION DEL PARQUE INFORMATICO	130101 : TRUJILLO	001 : ACCION	1 : Muy Alta	Fisico	4.00	5.00	6.00	7.00	7.00	6.00	5.00	8.00	5.00	6.00	4.00	5.00	68.00
					Financiero S/.	0.00	0.00	55,074.92	6,890.00	21,000.00	102,916.00	4,057.27	6,955.95	6,889.00	11,613.97	3,600.00	6,975.00	225,972.11
AOI00162800094	GESTIÓN DE MANTENIMIENTO Y VIGILANCIA EN LOS SITIOS ARQUEOLÓGICOS DE LA REGIÓN LA LIBERTAD	130101 : TRUJILLO	001 : ACCION	1 : Muy Alta	Fisico	3.00	3.00	3.00	3.00	3.00	3.00	3.00	3.00	3.00	3.00	3.00	3.00	36.00
					Financiero S/.	38,012.60	43,712.60	42,362.60	58,669.00	57,862.60	87,003.32	124,462.60	66,467.60	52,417.48	47,862.60	47,862.60	89,804.40	756,500.00
AOI00162800095	GESTIÓN EN EL COMPLEJO ARQUEOLÓGICO DE LA HUACA DEL SOL Y LA LUNA	130101 : TRUJILLO	001 : ACCION	1 : Muy Alta	Fisico	0.00	0.00	0.00	1.00	0.00	1.00	0.00	1.00	0.00	0.00	0.00	1.00	4.00
					Financiero S/.	37,285.00	37,285.00	37,285.00	37,285.00	37,285.00	37,285.00	37,285.00	37,285.00	37,285.00	37,285.00	37,285.00	6,465.00	416,600.00

Unidad Ejecutora : 001628 - MC - LA LIBERTAD

Centro de Costo: 1.6 - COMUNICACIÓN E IMAGEN INSTITUCIONAL

OEI.13 FORTALECER LA GESTIÓN INSTITUCIONAL

AEI.13.03 GESTIÓN INSTITUCIONAL EFECTIVA DEL MINISTERIO DE CULTURA

COD.	Actividad Operativa / Inversiones	Ubigeo	U.M.	Prioridad	Meta	PROGRAMACION												Total Anual
						1	2	3	4	5	6	7	8	9	10	11	12	
AOI00162800096	REALIZACION DE REGISTRO, PRODUCCIÓN DE MATERIAL DE DIFUSIÓN Y ACCIONES DE PROTOCOLO	130101 : TRUJILLO	112 : UNIDAD	1 : Muy Alta	Fisico	14.00	15.00	31.00	30.00	30.00	30.00	31.00	30.00	30.00	30.00	31.00	30.00	332.00
					Financiero S/.	14,656.80	14,623.40	15,822.80	15,749.00	15,354.80	15,379.00	16,001.80	15,352.80	15,363.00	15,707.80	15,250.00	16,099.80	185,361.00

Unidad Ejecutora : 001628 - MC - LA LIBERTAD

Centro de Costo: 1.7 - RECURSOS HUMANOS

OEI.13 FORTALECER LA GESTIÓN INSTITUCIONAL

AEI.13.03 GESTIÓN INSTITUCIONAL EFECTIVA DEL MINISTERIO DE CULTURA

COD.	Actividad Operativa / Inversiones	Ubigeo	U.M.	Prioridad	Meta	PROGRAMACION												Total Anual
						1	2	3	4	5	6	7	8	9	10	11	12	
AOI00162800100	GESTIONAR EL PROCESO DE ADMINISTRACIÓN DE PERSONAS, QUE INVOLUCRA LA ADMINISTRACIÓN DE LEGAJOS, CONTROL DE ASISTENCIAS, DESPLAZAMIENTOS, PROCEDIMIENTOS DISCIPLINARIOS Y DESVINCULACIÓN DEL PERSONAL DE LA ENTIDAD.	130101 : TRUJILLO	001 : ACCION	1 : Muy Alta	Fisico	4.00	3.00	3.00	4.00	3.00	3.00	4.00	3.00	3.00	4.00	3.00	3.00	40.00
					Financiero S/.	11,509.68	9,501.05	9,484.99	9,484.99	9,467.69	9,466.75	10,062.90	9,462.90	9,457.90	9,458.15	9,446.00	10,041.00	116,844.00
AOI00162800101	DESARROLLAR ACCIONES EN MATERIA DE BIENESTAR SOCIAL, RELACIONES LABORALES, CULTURA Y CLIMA ORGANIZACIONAL, COMUNICACIÓN INTERNA; ASÍ COMO EN SEGURIDAD Y SALUD EN EL TRABAJO	130101 : TRUJILLO	001 : ACCION	1 : Muy Alta	Fisico	0.00	3.00	2.00	2.00	2.00	2.00	2.00	2.00	1.00	3.00	1.00	2.00	22.00
					Financiero S/.	28,102.26	3,494.95	3,441.96	15,333.74	8,903.43	8,894.01	0.00	473.16	1,610.77	0.00	0.00	0.00	70,254.28
AOI00162800102	IMPLEMENTAR Y MONITOREAR LA GESTIÓN DEL RENDIMIENTO EN LA ENTIDAD, EVIDENCIANDO LAS NECESIDADES DE LOS SERVIDORES CIVILES, MEJORAS EN EL DESEMPEÑO DE LOS PUESTOS EL APORTE DE AQUELLOS A LOS OBJETIVOS Y METAS DE LA ENTIDAD	130101 : TRUJILLO	001 : ACCION	1 : Muy Alta	Fisico	0.00	0.00	0.00	0.00	0.00	0.00	0.00	0.00	0.00	0.00	1.00	0.00	1.00
					Financiero S/.	0.00	0.00	0.00	0.00	0.00	0.00	0.00	0.00	0.00	0.00	17,653.72	0.00	17,653.72

AOI00162800158	CANCELACIÓN DE LA PLANILLA DE OBLIGACIONES PREVISIONALES.	130101 : TRUJILLO	137 : PLANILLA	Fisico	0.00	0.00	0.00	0.00	0.00	1.00	1.00	1.00	1.00	1.00	1.00	1.00	7.00
				Financiero S/.	0.00	0.00	0.00	0.00	0.00	4,052.08	908.68	608.28	608.28	608.28	608.68	913.72	8,308.00

Unidad Ejecutora : 001628 - MC - LA LIBERTAD

Centro de Costo: 1.8 - UNIDAD EJECUTORA DE INVERSIONES

OEI.11 OPTIMIZAR LA PREVENCIÓN DE LA AFECTACIÓN DEL PATRIMONIO CULTURAL DE LA NACIÓN

AEI.11.04 PROTECCIÓN PERMANENTE A LOS BIENES DEL PATRIMONIO CULTURAL DE LA NACIÓN A FAVOR DE LA CIUDADANÍA.

COD.	Actividad Operativa / Inversiones	Ubigeo	U.M.	Prioridad	Meta	PROGRAMACION												Total Anual
						1	2	3	4	5	6	7	8	9	10	11	12	
AOI00162800109	TRABAJOS DE INTERVENCIÓN ARQUEOLÓGICA EN MUROS PERIMETRALES - 2158448	130101 : TRUJILLO	069 : M2	1 : Muy Alta	Fisico	0.00	0.00	0.00	0.00	0.00	550.00	805.00	100.00	100.00	175.00	0.00	0.00	1,730.00
					Financiero S/.	0.00	0.00	0.00	0.00	14,861.60	13,000.00	57,138.29	122,481.72	152,742.80	163,789.93	177,046.94	39,358.72	740,420.00
AOI00162800110	GESTIÓN DEL PROYECTO (RESIDENTE, GUARDIÁN, PLANILLERO, ÚTILES DE ESCRITORIO, OTROS)- 2158448	130101 : TRUJILLO	060 : INFORME	1 : Muy Alta	Fisico	0.00	0.00	0.00	0.00	0.00	0.00	1.00	1.00	1.00	1.00	1.00	0.00	5.00
					Financiero S/.	0.00	0.00	0.00	0.00	0.00	0.00	4,925.00	10,045.00	10,045.00	9,850.00	15,135.00	0.00	50,000.00
AOI00162800111	SUPERVISIÓN DEL PROYECTO - 2158448	130101 : TRUJILLO	060 : INFORME	1 : Muy Alta	Fisico	0.00	0.00	0.00	0.00	0.00	0.00	1.00	1.00	1.00	1.00	1.00	0.00	5.00
					Financiero S/.	0.00	0.00	0.00	0.00	0.00	6,000.00	0.00	0.00	0.00	0.00	0.00	0.00	6,000.00
AOI00162800143	INVESTIGACIÓN ARQUEOLÓGICA - 2281822	130101 : TRUJILLO	069 : M2	1 : Muy Alta	Fisico	0.00	0.00	0.00	180.00	220.00	250.00	90.00	600.00	520.00	653.00	470.00	0.00	2,983.00
					Financiero S/.	0.00	0.00	0.00	0.00	101,895.85	160,000.00	180,000.00	180,000.00	180,000.00	180,049.00	100,000.00	73,000.00	1,154,944.85
AOI00162800144	CONSERVACIÓN DE LAS ESTRUCTURAS ARQUEOLÓGICAS - 2281822	130101 : TRUJILLO	069 : M2	1 : Muy Alta	Fisico	0.00	0.00	0.00	0.00	23.00	26.00	28.00	80.00	80.00	120.00	88.00	0.00	445.00
					Financiero S/.	0.00	0.00	0.00	0.00	35,400.00	95,000.00	120,000.00	120,000.00	120,000.00	120,000.00	85,000.00	61,445.07	756,845.07
AOI00162800146	SUPERVISIÓN DEL PROYECTO - 2281822	130101 : TRUJILLO	060 : INFORME	1 : Muy Alta	Fisico	0.00	0.00	0.00	0.00	1.00	1.00	1.00	1.00	1.00	1.00	1.00	1.00	8.00
					Financiero S/.	0.00	0.00	0.00	0.00	7,000.00	14,000.00	14,000.00	14,000.00	7,000.00	7,000.00	7,000.00	0.00	70,000.00
AOI00162800147	LIQUIDACIÓN - 2281822	130101 : TRUJILLO	036 : DOCUMENTO	1 : Muy Alta	Fisico	0.00	0.00	0.00	0.00	0.00	0.00	0.00	0.00	0.00	1.00	0.00	0.00	1.00
					Financiero S/.	0.00	0.00	0.00	0.00	0.00	0.00	0.00	0.00	0.00	0.00	0.00	8,000.00	8,000.00
AOI00162800149	GESTIÓN DEL PROYECTO (RESIDENTE, GUARDIÁN, PLANILLERO, ÚTILES DE ESCRITORIO, OTROS)- 2281822	130101 : TRUJILLO	060 : INFORME	1 : Muy Alta	Fisico	0.00	0.00	0.00	0.00	1.00	1.00	1.00	1.00	1.00	1.00	1.00	1.00	8.00
					Financiero S/.	0.00	0.00	0.00	0.00	5,500.00	32,100.00	19,700.00	19,900.00	19,900.00	19,900.00	19,700.00	19,706.52	156,406.52
AOI00162800151	ADECUADA SENSIBILIZACIÓN Y DIFUSIÓN CULTURAL - 2281822	130101 : TRUJILLO	486 : TALLER		Fisico	0.00	0.00	0.00	0.00	0.00	0.00	0.00	1.00	1.00	1.00	0.00	0.00	3.00
					Financiero S/.	0.00	0.00	0.00	0.00	0.00	0.00	0.00	0.00	0.00	0.00	0.00	9,186.56	9,186.56

OEI.13 FORTALECER LA GESTIÓN INSTITUCIONAL

AEI.13.03 GESTIÓN INSTITUCIONAL EFECTIVA DEL MINISTERIO DE CULTURA

COD.	Actividad Operativa / Inversiones	Ubigeo	U.M.	Prioridad	Meta	PROGRAMACION												Total Anual
						1	2	3	4	5	6	7	8	9	10	11	12	
AOI00162800153	RENOVACIÓN DE PANELES INFORMATIVOS EN SITIOS ARQUEOLÓGICOS - 2509680	130101 : TRUJILLO	112 : UNIDAD		Fisico	0.00	0.00	0.00	20.00	0.00	0.00	0.00	17.00	0.00	0.00	0.00	0.00	37.00
					Financiero S/.	0.00	0.00	0.00	0.00	81,600.00	0.00	0.00	20,400.00	0.00	0.00	0.00	0.00	102,000.00
AOI00162800154	LIQUIDACIÓN - 2509680	130101 : TRUJILLO	036 : DOCUMENTO		Fisico	0.00	0.00	0.00	0.00	0.00	0.00	0.00	0.00	0.00	1.00	0.00	0.00	1.00
					Financiero S/.	0.00	0.00	0.00	0.00	0.00	0.00	0.00	0.00	0.00	0.00	0.00	0.00	0.00
AOI00162800155	CONSTRUCCIÓN DE PANELES INFORMATIVOS EN SITIOS ARQUEOLÓGICOS - 2509680	130101 : TRUJILLO	112 : UNIDAD		Fisico	0.00	0.00	0.00	0.00	25.00	0.00	0.00	28.00	0.00	0.00	0.00	0.00	53.00
					Financiero S/.	0.00	0.00	0.00	7,596.24	125,000.00	0.00	0.00	166,600.76	0.00	0.00	0.00	0.00	299,197.00
AOI00162800156	PLATAFORMA DE SOPORTE DE CONECTIVIDAD A LOS SISTEMAS OPERACIONALES - 2498381	130101 : TRUJILLO	615 : KIT		Fisico	0.00	0.00	1.00	0.00	0.00	0.00	0.00	0.00	0.00	0.00	0.00	0.00	1.00
					Financiero S/.	0.00	0.00	647,000.00	0.00	0.00	0.00	0.00	0.00	0.00	0.00	0.00	0.00	647,000.00
AOI00162800157	LIQUIDACIÓN - 2498381	130101 : TRUJILLO	036 : DOCUMENTO		Fisico	0.00	0.00	0.00	0.00	1.00	0.00	0.00	0.00	0.00	0.00	0.00	0.00	1.00
					Financiero S/.	0.00	0.00	0.00	0.00	0.00	0.00	0.00	0.00	0.00	0.00	0.00	0.00	0.00

Unidad Ejecutora : 001628 - MC - LA LIBERTAD

Centro de Costo: 2.1 - UNIDAD DE INVESTIGACIÓN, CONSERVACIÓN Y PUESTA EN VALOR

OEI.11 OPTIMIZAR LA PREVENCIÓN DE LA AFECTACIÓN DEL PATRIMONIO CULTURAL DE LA NACIÓN

AEI.11.04 PROTECCIÓN PERMANENTE A LOS BIENES DEL PATRIMONIO CULTURAL DE LA NACIÓN A FAVOR DE LA CIUDADANÍA.

COD.	Actividad Operativa / Inversiones	Ubigeo	U.M.	Prioridad	Meta	PROGRAMACION												Total Anual
						1	2	3	4	5	6	7	8	9	10	11	12	
AOI00162800103	GESTIÓN PARA LA IMPLEMENTACIÓN DEL PLAN MAESTRO EN EL COMPLEJO ARQUEOLÓGICO CHAN CHAN	130101 : TRUJILLO	001 : ACCION	1 : Muy Alta	Fisico	4.00	3.00	3.00	5.00	4.00	5.00	5.00	5.00	5.00	5.00	2.00	1.00	47.00
					Financiero S/.	37,897.65	44,437.66	43,083.65	47,121.00	38,579.65	37,591.65	39,683.65	37,583.65	38,663.65	37,583.65	37,583.65	35,226.49	475,036.00
AOI00162800104	OPERACIÓN Y MANTENIMIENTO DE LOS SITIOS/MONUMENTOS ARQUEOLÓGICOS DE SU JURISDICCIÓN	130101 : TRUJILLO	001 : ACCION	1 : Muy Alta	Fisico	0.00	0.00	0.00	0.00	0.00	0.00	0.00	0.00	0.00	0.00	0.00	1.00	1.00
					Financiero S/.	0.00	0.00	0.00	0.00	0.00	0.00	0.00	0.00	0.00	0.00	0.00	0.00	0.00

Unidad Ejecutora : 001628 - MC - LA LIBERTAD

Centro de Costo: 2.2 - CENTRO PANAMERICANO PARA LA CONSERVACIÓN EN PATRIMONIO EN TIERRA

OEI.11 OPTIMIZAR LA PREVENCIÓN DE LA AFECTACIÓN DEL PATRIMONIO CULTURAL DE LA NACIÓN

AEI.11.04 PROTECCIÓN PERMANENTE A LOS BIENES DEL PATRIMONIO CULTURAL DE LA NACIÓN A FAVOR DE LA CIUDADANÍA.

COD.	Actividad Operativa / Inversiones	Ubigeo	U.M.	Prioridad	Meta	PROGRAMACION												Total Anual
						1	2	3	4	5	6	7	8	9	10	11	12	

AOI00162800105	INVESTIGACIÓN CIENTÍFICA DE MATERIALES Y TÉCNICAS CONSTRUCTIVAS PARA LA CONSERVACION DEL COMPLEJO ARQUEOLOGICO CHAN CHAN.	130101 : TRUJILLO	060 : INFORME	1 : Muy Alta	Fisico	2.00	1.00	3.00	2.00	3.00	6.00	2.00	2.00	5.00	2.00	4.00	4.00	36.00
					Financiero S/.	3,982.00	3,982.00	5,681.33	3,982.00	3,982.00	5,682.00	4,182.00	6,382.00	3,982.00	3,982.00	3,982.00	4,180.00	53,981.33
AOI00162800106	EJECUCIÓN DE MONITOREO DE LAS CONDICIONES METEOROLÓGICAS Y ESTADO DE CONSERVACIÓN DEL C.A CHAN CHAN.	130101 : TRUJILLO	060 : INFORME	1 : Muy Alta	Fisico	1.00	2.00	1.00	2.00	2.00	2.00	1.00	3.00	2.00	2.00	2.00	2.00	22.00
					Financiero S/.	4,392.00	3,982.00	4,990.84	3,982.00	3,982.00	3,982.00	4,864.75	3,982.00	3,982.00	3,982.00	3,982.00	20,000.00	66,103.59
AOI00162800107	EVALUACIÓN Y DIAGNÓSTICO DEL ESTADO DE CONSERVACIÓN DEL MONUMENTO DECLARADO PATRIMONIO CULTURAL INMUEBLE	130101 : TRUJILLO	060 : INFORME	1 : Muy Alta	Fisico	1.00	1.00	1.00	1.00	1.00	1.00	1.00	1.00	2.00	1.00	1.00	1.00	13.00
					Financiero S/.	3,982.00	5,982.00	6,269.80	6,192.00	5,884.28	3,982.00	4,182.00	3,982.00	3,982.00	3,982.00	3,982.00	4,181.00	56,583.08

Unidad Ejecutora : 001628 - MC - LA LIBERTAD

Centro de Costo: 2.3 - UNIDAD DE PROMOCIÓN Y PARTICIPACIÓN CIUDADANA

OEI.10 FORTALECER LA APROPIACIÓN SOCIAL Y SALVAGUARDA DEL PATRIMONIO COMO PARTE DE LA IDENTIDAD CULTURAL DE LA POBLACIÓN Y SU TERRITORIO

AEI.10.01 SENSIBILIZACIÓN E INFORMACIÓN PERMANENTE SOBRE CONOCIMIENTOS Y PRÁCTICAS PARA LA APROPIACIÓN SOCIAL Y USO SOSTENIBLE DEL PATRIMONIO CULTURAL ORIENTADA A LA CIUDADANÍA

COD.	Actividad Operativa / Inversiones	Ubigeo	U.M.	Prioridad	Meta	PROGRAMACION												Total Anual
						1	2	3	4	5	6	7	8	9	10	11	12	
AOI00162800108	DIFUSIÓN Y PROMOCIÓN DE LA PARTICIPACIÓN CIUDADANA PARA LA VALORACIÓN Y DEFENSA DEL PATRIMONIO CULTURAL	130101 : TRUJILLO	001 : ACCION	1 : Muy Alta	Fisico	0.00	105.00	75.00	250.00	350.00	375.00	275.00	375.00	375.00	390.00	125.00	0.00	2,695.00
					Financiero S/.	19,245.00	10,641.00	10,181.12	11,691.76	13,595.72	10,937.08	11,658.00	11,058.00	11,058.00	21,041.32	10,046.00	10,636.00	151,789.00

TOTAL FINANCIERO S/. 17,218,730.00

U.M. = Unidad de Medida.

Nota : La Prioridad se determinará en la Comisión de Planeamiento Estratégico

FIRMA