



PERÚ

Ministerio de Cultura

“Mapa Geoétnico de Presencia Concentrada del Pueblo Afroperuano en el Territorio Nacional”

I. INTRODUCCIÓN

Mediante la Resolución Ministerial N° 162-2016-MC, se aprobó el documento “Mapa Geotécnico de Presencia Concentrada de la Población Afroperuana en el Territorio Nacional”, que diseñó una metodología de referenciación de la población afroperuana, a fin de elaborar un registro de hogares afroperuanos.

El trabajo de actualización de información de presencia de población afroperuana que se presentó en este documento tuvo dos etapas. La primera, a cargo del equipo de la Dirección de Políticas para la Población Afroperuana (en adelante, la DAF), consistió en la elaboración de un marco referencial sobre presencia concentrada de población afroperuana a nivel nacional¹. La segunda etapa estuvo a cargo del equipo de trabajadores de campo del Grupo de Análisis para el Desarrollo (GRADE), entidad que tuvo a su cargo la ejecución del Estudio Especializado sobre Población Afroperuana (EEPA), y consistió en recojo de información mediante registro de hogares autoidentificados como afroperuanos, con la modalidad de ‘puerta por puerta’, siguiendo la ruta del primer mapeo realizado por la DAF, con el objetivo de registrar hogares de familias afroperuanas mediante un ejercicio de identificación étnico-racial en cada una de las zonas focalizadas previamente. Esta última etapa brindó mayor precisión en la identificación de población afroperuana y permitió complementar lo registrado en el primer marco referencial.

Este documento consistió, entonces, en el resultado de una identificación empírica de zonas del país con presencia concentrada de población afroperuana, entendiéndose como los espacios (urbanos o rurales) que reúnen o agrupan números significativos de esta población.

Por tanto, este trabajo representó una referencia de la distribución de la población afroperuana en el territorio nacional, identificándose el número de centros poblados con presencia concentrada de población afroperuana en diez regiones, cuyo total ascendía a 941, y un registro de 22800 hogares afroperuanos organizado por zonas, distritos, provincias y regiones.

Posteriormente, se realizó el *Censo Nacional 2017: XII Censo Nacional de Población, VII de Vivienda y III de Comunidades Indígenas*, que incluyó por primera vez la pregunta de autoidentificación étnica, el cual permitió visibilizar estadísticamente al pueblo afroperuano como parte de la diversidad cultural del país y generó evidencia sobre las brechas sociales que los afectan, aspectos que sirven, a la fecha, de insumo para mejorar el acceso y calidad de los servicios públicos dirigido a este grupo poblacional.

En consecuencia, teniendo en cuenta que desde el 2016, con la aprobación del ‘Mapa Geoétnico de Presencia Concentrada de la Población Afroperuana en el Territorio Nacional’, ha surgido información progresiva sobre el pueblo afroperuano, a través de

¹ Trabajo que, a su vez, se efectuó de la siguiente manera: a) mediante la revisión de fuentes de información relevante sobre presencia de población afroperuana elaborado por la sociedad civil, data de encuestas oficiales, indagaciones con las Direcciones Desconcentradas de Cultura, oficinas regionales del INEI, gobiernos regionales y locales e inclusive un mapa de población afroperuana presentado por el Instituto Nacional de Desarrollo de Pueblos Andinos, Amazónicos y Afroperuano (INDEPA) en el año 2009; y b) con la verificación rápida in situ realizado entre los meses de agosto y octubre de 2013, visitándose las regiones de Tumbes, Piura, Cajamarca, Lambayeque, La Libertad, Lima Metropolitana, Lima Provincias, Callao, Ica, Arequipa y Tacna.

encuestas, registros administrativos, estudios específicos², entre otras fuentes de información del Estado peruano, y sobre todo la proveniente de los Censos Nacionales 2017, se consideró pertinente realizar un proceso de reformulación de este documento, a fin de establecer una metodología que permita una actualización permanente y que sirva como una herramienta eficiente para la toma de decisiones en la formulación de políticas públicas basadas en evidencia.

El presente documento denominado “Mapa Geoétnico de Presencia Concentrada del Pueblo Afroperuano en el Territorio Nacional”, contiene información actualizada basada principalmente en el *Censo Nacional 2017: XII Censo Nacional de Población, VII de Vivienda y III de Comunidades Indígenas*, para lo cual, se efectuó un uso adecuado de este contenido mediante herramientas estadísticas como la estimación de composición de hogares afroperuanos y la imputación de datos, los cuales permitirán disponer de un instrumento categórico para la prestación y focalización de servicios públicos demandados por este colectivo de especial protección.

Por último, cabe mencionar que la actualización periódica de este documento corresponde a la Dirección de Políticas para la Población Afroperuana.

II. METODOLOGÍA

A continuación, se expone el procedimiento metodológico aplicado que permite visibilizar a los hogares afroperuanos y centros poblados con presencia concentrada del pueblo afroperuano a nivel nacional. Para ello, se solicitaron servicios de consultoría técnica a fin de determinar los criterios adecuados de su identificación y, a partir de ello, procesar la información obtenida del Censo Nacional del 2017.

Sobre el trabajo cualitativo

Para el hallazgo cuantificable de hogares afroperuanos y centros poblados con presencia concentrada del pueblo afroperuano se ha considerado previamente un marco referencial que ha servido para identificarlos. Se trata de un análisis conceptual desde una perspectiva sociológica, el cual brinda un sustento base para la tipificación de ‘hogar afroperuano’ y ‘centro poblado con presencia concentrada del pueblo afroperuano’.

Análisis para la definición de “hogar afroperuano” y “centro poblado con presencia concentrada del pueblo afroperuano”

Para ello, se tiene en cuenta los siguientes ámbitos:

- Hogares en los que el Jefe(a) hogar o su cónyuge se autoidentifica con algunas de estas categorías (negro, moreno, zambo, mulato, afrodescendiente, afroperuano, Pueblo Afroperuano).
- Centros poblados, distritos, provincias y regiones del país que, a raíz del Censo del año 2017, demuestran presencia concentrada de población afroperuana.

² Cabe mencionar que el Ministerio de Cultura elaboró la I Encuesta Nacional sobre Diversidad Cultural y Discriminación Racial (2018), que tuvo por objetivo recoger información sobre variables cuantitativas y cualitativas que evidencien las percepciones y actitudes de la población sobre la diversidad cultural y discriminación étnico-racial. Además, se realizó un sobre muestreo para determinar la percepción de este fenómeno en afroperuanos/as a nivel nacional. Así, este estudio mejoró la calidad de la información obtenida en el EEPA y en la Encuesta Nacional de Hogares (ENAHG).

- Seguir la periodicidad de censos y encuestas nacionales que apoyen con data estadística.

Para evidenciar los dos primeros, se ha visto necesario establecer un proceso que permita identificar los actores, sus características e intereses. El ‘mapeo de actores’ busca identificar, de manera adecuada y pertinente, aquellos grupos sociales que deben vincularse a la construcción del *Mapa Geoétnico de Presencia Concentrada del Pueblo Afroperuano en el Territorio Nacional*. Entonces, para efectos de este documento, el mapeo se centrará en un grupo poblacional específico: **aquellos que se identifican como Afrodescendiente(s)**.

En ese sentido, se ha tomado en consideración la definición que sobre afrodescendiente y afroperuano presenta el documento “*Orientaciones para la implementación de políticas públicas para la población afroperuana*”, instrumento del Ministerio de Cultura aprobado por Resolución Ministerial N° 339-2014-MC, el cual precisa:

“Se define como afrodescendiente a aquella persona de origen africano que vive en las Américas y en todas las zonas de la diáspora africana por consecuencia de la esclavitud, habiéndosele negado históricamente el ejercicio de sus derechos fundamentales.

Cabe indicar que se identifican tres elementos centrales de la afrodescendencia:

I) La ancestralidad africana y la experiencia de esclavización;

II) la trayectoria histórica marcada por la discriminación racial —estructural y simbólica— y la exclusión social; y

III) la existencia de valores culturales compartidos que emergen del particular episodio de la “diáspora africana”.

Se puede afirmar que una persona es “afrodescendiente” en tanto “desciende” del proceso que aquí se ha señalado como la ‘diáspora africana’; o se asume así por libre ejercicio de autorreconocimiento o autoidentificación; ejercicio en el que deben concurrir todos o alguno de los elementos antes referidos. En tal sentido, entendemos como afroperuana o afroperuano a la persona afrodescendiente natural de Perú.”

Sin perjuicio de esta definición —que cubre las perspectivas históricas, de ancestralidad y experiencia de discriminación—, resulta necesario adoptar también **una dimensión territorial de la población³ y un componente colectivo**.

En virtud a lo mencionado, **se establecen algunos elementos que nos permitan entender bajo qué términos se dan las territorialidades⁴ afroperuanas**, para llegar a la identificación y el mapeo de este grupo poblacional:

- Pensar la territorialidad afroperuana desde los procesos históricos asociados con la población de origen africano y sus descendientes.
- La noción de familia, colectivos, pueblo o comunidad afro constituyen una dimensión del territorio que se plantea desde un carácter local.

³ En la perspectiva de que no ofrece herramientas para comprender como estos grupos afrodescendientes conciben y dan cuenta de su presencia en términos espaciales y territoriales.

⁴ La territorialidad cuestiona la idea de espacio geográfico como mero soporte físico. Reconoce la interacción entre espacio físico y el factor de la presencia humana, atendiendo en la formación de grupos, creando símbolos, significados y modos de narrar a partir de determinados aspectos del entorno. Toma en cuenta los aspectos ligados a las necesidades primarias que presenta toda sociedad. (sistema productivo; cultura de trabajo específicas; formas de apropiación del espacio; modos de articulación; control social e los recursos naturales). A su vez, implica una mirada generada, sentimientos de comunidad histórica, una narrativa de apropiación que define un “nosotros” frente a un “otros”.

- Sumado a este segundo punto, se identifica también que existe un sentido de pertenencia a colectivos en relación a las actividades conjuntas que se desempeñan de tipo productivo/económicas, mantenimiento de prácticas culturales y como colectivos funcionales conformados por los pobladores para la atención directa a necesidades básicas.
- Se debe tomar en cuenta los procesos particulares de filiación genealógica (ancestralidad, ascendencia) y de alianzas entre afrodescendientes y otros grupos sociales; como narrativas y discursos de trayectorias y acciones individuales y colectivas.
- Estos colectivos familiares (emparentados) afrodescendientes conviven en su territorio con prácticas culturales y grupos sociales diversos; sin embargo, se reconoce una mayor proximidad o presencia de una matriz cultural afro. Ello no excluye otros espacios en los que la matriz afro no represente una mayor influencia, sino que son resultado de procesos de expansión y retracción; como el despliegue de potencialidades creativas que tendrán mayor o menor presencia.

A la fecha no existe reconocimiento de “territorio afroperuano”, sin embargo, eso no inhibe que las poblaciones afrodescendientes en el Perú desarrollen y ejerzan, a lo largo del tiempo, modos de hacer territorialidad, como mecanismos para generar espacios para el sustento de la vida, modos de vida, habitabilidad y apropiarse de espacio.

En ese sentido, se propone las siguientes categorías como modos de identificación operativos para clasificar un hogar como “**Hogar Afroperuano**” y un Centro Poblado como un “**Centro Poblado con Presencia del Pueblo Afroperuano**”:

- **HOGAR AFROPERUANO:**

Conjunto de personas, que habitan permanentemente una misma vivienda o parte de ella y que para su alimentación dependen de un fondo común (olla común). Se define como hogar afroperuano cuando el jefe del hogar o su cónyuge, o la cuarta parte de los miembros del hogar se autoidentifican con algunas de estas categorías censales: negro, moreno, zambo, mulato, afrodescendiente, afroperuano, Pueblo Afroperuano.

- **CENTRO POBLADO CON PRESENCIA DEL PUEBLO AFROPERUANO:**

Lugar dentro del territorio de un distrito, al que sus habitantes asignan y se reconocen por un nombre. Se define como centro poblado con presencia del pueblo afroperuano aquellos lugares que cuentan al menos con la cuarta parte de hogares afroperuanos identificados en el centro poblado y son habitados por grupo o grupos familiares identificados como afroperuanos (hogares afroperuanos) en las que se identifican vínculos de parentesco y el mantenimiento de prácticas de tradicionales de matriz afrodescendiente.

Adicionalmente, se hace una comparación de las categorías analíticas según los estudios realizados y las dimensiones implicadas, que hemos tomado en cuenta, para la identificación de ambos:

| CONCEPTO | CATEGORÍA ANALÍTICA | DIMENSIONES IMPLICADAS PARA SU IDENTIFICACIÓN |
|--|---|---|
| CENTRO POBLADO CON PRESENCIA DEL PUEBLO AFROPERUANO | INEI define como CENTRO POBLADO: El lugar del territorio de un distrito, que tiene un nombre y es habitado por varias familias o por una sola familia o una sola persona con ánimo de permanencia. Las viviendas del centro poblado pueden estar formando | <ul style="list-style-type: none"> - Modos de habitar: asociados al trabajo y la vivienda - Apropiación del espacio: herencia, uso de tierras, espacio del hogar: |



| | | |
|---------------------------------|---|---|
| | <p>manzanas, calles y plazas, como los pueblos o ciudades; estar semi-dispersas, como los caseríos, anexos, entre otros y totalmente dispersas, como las viviendas en ámbitos agropecuarios. De acuerdo a la distribución de sus viviendas, un centro poblado puede ser: urbano o rural.</p> <p>CENTRO POBLADO CON PRESENCIA DEL PUEBLO AFROPERUANO:</p> <ul style="list-style-type: none"> • Lugar dentro del territorio de un distrito, al que sus habitantes asignan y se reconocen por un nombre. • Estos lugares son habitados por un grupo o grupos familiares en las que se identifican vínculos de parentesco y el mantenimiento de prácticas tradicionales de matriz afrodescendiente⁵. • Se identifica también que existe un sentido de pertenencia a colectivos en relación a las actividades conjuntas que se desempeñan que pueden llegar a ser de carácter productivo/económico o también desde aspectos de organización vinculadas a aspectos de mantenimiento de prácticas culturales. • Se identifica como centro poblado con presencia del pueblo afroperuano aquellos lugares que cuentan al menos con la cuarta parte de hogares afroperuanos identificados en el centro poblado y son habitados por grupo o grupos familiares identificados como afroperuanos (hogares afroperuanos) en las que se identifican vínculos de parentesco y el mantenimiento de prácticas de tradicionales de matriz afrodescendiente. | <ul style="list-style-type: none"> - Presencia histórica/memoria colectiva: elementos de la memoria local y las formas de narrar y explicar su presencia en el territorio. - Ubicación geográfica: localidad, región. - Manifestaciones culturales: danza, música, comida, prácticas religiosas populares, etc. - Historia/tradición local: La alusión a que existe una historia o tradición local común de la que forma parte el participante. - Actividades socioeconómicas que dan un sentido de colectividad: trabajo agrícola (Ejemplo: campesino rural, afroperuano). - Sentido de colectividad y/o grupo: El colectivo social, vale decir, la comunidad donde se pertenece, la referencia de que todos los miembros de la colectividad o la comunidad a la que pertenece el participante tienen «aunque sea algo» de la categoría escogida. - Orgullo étnico: las estrategias de afirmación de la identidad con los que los afroperuanos construyen una propia narrativa y discursos, entre ellos, las concepciones de raza visto a la luz de procesos individuales y colectivos de resistencia y lucha sobre su propia autoidentificación - Organización comunitaria. - Fenotipo / rasgos físicos / raza: la autoidentificación de rasgos físicos o raciales (raza entendida como fenotipo) específicos propios de una de las categorías, según el participante. |
| <p>HOGAR AFROPERUANO</p> | <p>INEI define “HOGAR” como el conjunto de personas, sean o no parientes, que habitan permanentemente una misma vivienda o parte de ella y que para su alimentación dependen de un fondo común (olla común).</p> <p>Así también, se define como “HOGAR AFROPERUANO”: La Encuesta Nacional Continua (ENCO, 2006) define un hogar como</p> | <p>El Censo de 2017 plantea una pregunta de autoidentificación étnica: “<i>Por sus antepasados y de acuerdo a sus costumbres, ¿Ud. se siente o considera...?</i>” Proponiendo identificar al grupo poblacional afroperuano por medio de las siguientes categorías: negro, moreno, zambo, mulato, afrodescendiente, afroperuano, pueblo afroperuano.</p> |

⁵ La constatación de Wagner (2000) de que a partir de los hechos étnicos que el grupo social se estructura y consolida su identidad colectiva en conformación con sus antagonistas, o sea, un “nosotros” frente a “los otros” (para estos fines, requiere identificar estos elementos constitutivos de una identidad local).



| | | |
|--|---|---|
| | <p>“hogar afroperuano” cuando el jefe del hogar o su cónyuge se autoidentifica con algunas de estas categorías. (negro, moreno, zambo, mulato, afrodescendiente, afroperuano, Pueblo Afroperuano).</p> <p>Adicionalmente:</p> <ul style="list-style-type: none"> - Pensar el hogar como unidad de consumo y como unidad de producción. - Organización pautada en la jerarquía basada en el jefe (a) de hogar. - Puede o no implicar una relación de parentesco entre los integrantes. Sin embargo, se define como hogar afroperuano cuando el jefe del hogar o su cónyuge, o la cuarta parte de los miembros del hogar se autoidentifican con algunas de estas categorías censales: negro, moreno, zambo, mulato, afrodescendiente, afroperuano, Pueblo Afroperuano. | <p>Si bien la naturaleza del censo tiene como objetivo generar data cuantitativa, el censo y la pregunta de autoidentificación dejan abierta la posibilidad de ubicar otras características asociadas:</p> <ul style="list-style-type: none"> - Parentesco/Familia - Genealogía: descendencia y ascendencia - Vivienda/casa - La ascendencia/ancestralidad: la referencia a los antepasados o algún antepasado. - Fenotipo / rasgos físicos /raza: la autoidentificación de rasgos físicos o raciales (raza entendida como fenotipo) específicos, propios de una de las categorías, según el participante. - Orgullo étnico - Costumbres: prácticas las cuales refieren todos los miembros de la colectividad o la comunidad a la que pertenece el participante. |
|--|---|---|

Cabe señalar que, dado que nuestro objetivo ha sido establecer criterios para la actualización permanente del Mapa Geoétnico de Presencia Concentrada del Pueblo Afroperuano en el Territorio Nacional, **la identificación de actores debe apelar a ser un proceso dinámico** y que estos también pueden actualizarse atendiendo a las necesidades y problemáticas identificadas por la población.

Sobre el trabajo cuantitativo

Para el presente documento se propuso una metodología sobre criterios estadísticos con los cuales se pueda identificar los hogares⁶ y centros poblados con presencia concentrada del pueblo afroperuano.

Identificación de hogares afroperuanos

Se planteó en base al cumplimiento de dos criterios cuantitativos, el primero vinculado a la identificación del jefe o jefa de hogar y el segundo a los integrantes del hogar. El primer criterio, al que llamaremos **Criterio 1**, consiste en que es *hogar afroperuano* si el jefe o jefa de hogar se autoidentifica como parte del pueblo afroperuano, de modo que la autoidentificación de la cabeza del hogar es suficiente para determinar al hogar afroperuano sin necesidad de que los demás integrantes del hogar se hayan identificado así.

*Es Hogar Afroperuano (HAf), si
“Jefe de Hogar (JH)”, es afroperuano*

⁶ Se ha considerado, para el procesamiento previo de la información de los hogares, seleccionar las viviendas particulares (casa independiente, departamento en edificio, vivienda en quinta, etc.) y aquellas que poseen la condición de vivienda ocupada con personas presentes, dentro del Censo del año 2017.

Por ejemplo, si el hogar se encuentra conformado por diez (10) personas y el jefe o jefa se autoidentificó como afroperuano/pueblo afroperuano, se imputan los datos y se considera al hogar como afroperuano.

El segundo criterio, al que llamaremos **Criterio 2**, consiste en denominar *hogar afroperuano* si la cantidad de integrantes del hogar o más identificados como parte del pueblo afroperuano respecto a la cantidad total de integrantes del hogar superan un valor del "ratio equivalente de hogar (REH)⁷, de manera que, aunque el jefe o jefa de hogar no se haya considerado como afroperuano (no cumplimiento del Criterio 1), se considera al hogar como afroperuano siempre y cuando se supere el valor del ratio equivalente de hogar.

$$\text{Es } \mathbf{Hogar Afroperuano (HAf)}, \text{ si} \\ \frac{\text{"Cant. de integrantes del hogar autoidentificados afroperuanos"}}{\text{"Cant. de integrantes del hogar"}} \geq REH$$

Por ejemplo, si el hogar se encuentra conformado por diez (10) personas y el jefe o jefa no se autoidentificó como afroperuano/ pueblo afroperuano, pero cuatro (04) de sus integrantes se autoidentificaron como afroperuanos y siendo el valor del REH = 0.40, se considera al hogar como afroperuano⁸.

En ese sentido, la determinación de la cantidad total de hogares afroperuanos está dada por la unión de los criterios 1 y 2.

$$\text{Cantidad total de } \mathbf{Hogares Afroperuanos (THAf)}, \text{ es:} \\ \text{"Criterio" 1} \cup \text{"Criterio 2"}$$

Identificación de centros poblados con presencia concentrada del pueblo afroperuano

Se planteó en base al cumplimiento de un criterio cuantitativo vinculado al cálculo de cantidad de hogares afroperuanos obtenidos de la identificación según los criterios expuestos anteriormente. Este **criterio único**, consiste en denominar *Centro Poblado con presencia concentrada del Pueblo Afroperuano* si la cantidad de hogares identificados – según la fórmula de identificación de hogares afroperuanos–, dentro de un centro poblado cumplen con un valor mayor o igual al valor de la ratio equivalente de población (REP⁹).

Es *Centro Poblado con presencia del Pueblo Afroperuano (CPAf)*, si

$$\frac{\text{"Cant. de hogares identificados afroperuanos según la propuesta A"}}{\text{"Cant. de hogares del centro poblado"}} \geq REP$$

Cantidad total de **Centros Poblados con presencia del Pueblo Afroperuano (CPAf)**, es:

$$\text{"Criterio único"}$$

⁷ Se denomina Ratio Equivalente de Hogar (REH), al valor comprendido entre 0 y 1 que establezca un mejor comportamiento equitativo en la identificación de hogares en base a los integrantes del hogar autoidentificados afroperuanos.

⁸ Cabe precisar que la referencia de este valor ha sido tomada del Informe N° 000009-2016-DLL-DGPIVMI-MC e Informe N° 000038-2020-DGPI-FAC/MC de la Dirección General de Derechos de los Pueblos Indígenas.

⁹ Se identifica la Ratio Equivalente de Población (REP), al valor comprendido entre 0 y 1 que establezca un mejor comportamiento equitativo en la identificación de hogares en base a los hogares identificados afroperuanos resultantes según la *propuesta de identificación de hogares afroperuanos*.

Por ejemplo, si el centro poblado se encuentra conformado por diez (10) hogares y cuatro (04) de los hogares se identificaron como afroperuanos –según la fórmula de identificación de hogares afroperuanos–, y siendo el valor del REP = 0.25, se considera al centro poblado como *Centro Poblado con presencia concentrada del Pueblo Afroperuano*. La determinación de la cantidad total de Centros Poblados con presencia concentrada del Pueblo Afroperuano está dada por el criterio único.

Fundamentos de la validación de los criterios expuestos

En esta parte se describe conceptos técnicos de justificación de los criterios evaluados en la metodología propuesta de identificación de Hogares Afroperuanos y Centros Poblados con presencia concentrada de Pueblo Afroperuano, sin perjuicio de ahondar sobre estos aspectos más adelante en lo que corresponde al análisis social.

Respecto de la identificación de hogares afroperuanos:

- a) Para el criterio 1, se conoce que la identificación de hogares afroperuanos está basada en la identificación del jefe o jefa de hogar, el cual tiene sustento en estudios de etnicidad vigente y es empleado por el INEI en diversos instrumentos como, por ejemplo, en las Encuestas Nacionales de Hogares (ENAHO). Además, la Encuesta Nacional Continua (ENCO 2006) define como “hogar afroperuano” cuando el jefe del hogar o su cónyuge se autoidentifica con algunas de estas categorías: *negro, moreno, zambo, mulato, afrodescendiente, afroperuano, Pueblo Afroperuano*, lo cual quiere decir que se autoidentifican como afrodescendientes.
- b) Sobre el criterio 2, se busca establecer, mediante el uso de información de análisis similar, un valor de Ratio adecuado que busque una mayor identificación de hogares afroperuanos en base a la cantidad de personas que lo integran y que se sientan o autoidentifiquen como afrodescendientes, teniendo en cuenta que dicho hogar puede ser considerado afroperuano con la valoración de su etnicidad y permitiendo una estimación de hogares afroperuanos adicionales al criterio 1, con los cuales se pueda disponer de un instrumento de mayor utilidad pública para la prestación y focalización de servicios públicos dirigidas a este grupo étnico cultural.

Sobre la identificación de Centros Poblados con presencia concentrada del Pueblo Afroperuano:

- El criterio único, que identifica los Centros Poblados con presencia concentrada del Pueblo Afroperuano, se basa en el criterio establecido por el INEI, que indica lo siguiente: *“el centro poblado es el territorio de un distrito, que tiene un nombre y es habitado por varias familias o por una sola familia o una sola persona con ánimo de permanencia y las viviendas del centro poblado pueden estar formando manzanas, calles y plazas, como los pueblos o ciudades; estar semi-dispersas, como los caseríos, anexos, entre otros y totalmente dispersas, como las viviendas en ámbitos agropecuarios y que de acuerdo a la distribución de sus viviendas, un centro poblado puede ser: urbano o rural.”* Bajo este concepto se puede deducir, entonces, que un Centro Poblado con presencia concentrada del Pueblo Afroperuano sería un lugar habitado por un grupo o grupos de hogares en las que se identifican vínculos de parentesco y el mantenimiento de prácticas tradicionales de matriz afrodescendientes. Ahora, desde el punto de vista hipotético estadístico, se utiliza una ratio que categorice al Centro Poblado con presencia concentrada de Pueblo Afroperuano dependiendo de la cantidad de hogares afroperuanos que lo constituyan.

Resultados obtenidos de la aplicación de los criterios expuestos

Habiéndose expuesto las propuestas metodológicas, se realizaron pruebas de aplicación mediante el uso de herramientas tecnológicas, en este caso el software Stata y Excel.

En relación a la identificación de hogares afroperuanos:

El **Criterio 1** propone que **es hogar afroperuano si el jefe o jefa de hogar se autoidentifica como parte del pueblo afroperuano**, de modo que la autoidentificación de la cabeza del hogar es suficiente para determinar al hogar afroperuano sin necesidad de que los demás integrantes del hogar se hayan identificado así. Para ello se utiliza la variable PUEBLO dentro de la Base de Datos del Censo 2017, cpv2017_pob.dta, con la categoría “NEGRO” para identificar a la población afroperuana, generándose las siguientes líneas de comandos:

```
*generamos los criterios para identificar pueblo afroperuano
gen criterio1h=0
replace criterio1h=1 if c5_p1==1 & pueblo=="NEGRO"
gen unos_h=1
gen perso_afro=0
replace perso_afro=1 if pueblo=="NEGRO"

*Generamos una BD respecto a criterio1, perso_afro y unos, en base a las cantidades segun los hogares y variables de ubicación
collapse (sum) criterio1h perso_afro unos_h, by (ccdd ccpp ccdi codccpp nomccpp id_hog_imp_text)
```

De dicho proceso, se obtuvieron los siguientes resultados:

| Criterio 1 | Total |
|-----------------------------------|--------|
| Cantidad de Hogares identificados | 314223 |

El **Criterio 2**, consiste en proponer como **hogar afroperuano si la cantidad de integrantes del hogar o más, identificados como parte del pueblo afroperuano, respecto a la cantidad total de integrantes del hogar superan un valor del “Ratio Equivalente de Hogar (REH)”**, de manera que, aunque el jefe o jefa de hogar no se haya considerado como afroperuano (no cumplimiento del Criterio 1), se considera al hogar como afroperuano siempre y cuando se supere el valor de la ratio equivalente de hogar. Para ello se genera las siguientes líneas de comandos, tomando como ejemplo un REH = 0.40.

```
*criterio2h, es la variable que identifica a los hogares en la que más del 24% las personas señalaron que por sus costumbres y antepasados se sienten afroperuanos
gen criterio2h =0
replace criterio2h=1 if (perso_afro/unos_h) >=0.40
```

Luego se establece la unión de ambos criterios, con las siguientes líneas de comandos:

```
*Determinamos la cantidad de hogares afroperuanos de la unión de los 2 criterios
gen criterio1h_2h =0
replace criterio1h_2h =1 if (criterio1h+criterio2h) >=1
*guardar la BD generada
save "D:\MINCUL\BD\CENSO INEI 2017\cpv2017_pob_hogafro4x.dta", replace
```

De dicho proceso se obtienen los siguientes resultados:

| Análisis Final | Total |
|---|---------------|
| Cantidad total de hogares identificados afroperuanos | 362449 |

A continuación, se observa la distribución de hogares afroperuanos a nivel departamental:

| DEPARTAMENTOS | CANTIDAD DE HOGARES AFROPERUANOS | PORCENTAJES |
|---------------|----------------------------------|----------------|
| AMAZONAS | 4517 | 1.25% |
| ANCASH | 12254 | 3.38% |
| APURIMAC | 343 | 0.09% |
| AREQUIPA | 11458 | 3.16% |
| AYACUCHO | 1577 | 0.44% |
| CAJAMARCA | 28215 | 7.78% |
| CALLAO | 16323 | 4.50% |
| CUSCO | 949 | 0.26% |
| HUANCAVELICA | 93 | 0.03% |
| HUANUCO | 5597 | 1.54% |
| ICA | 14771 | 4.08% |
| JUNIN | 2008 | 0.55% |
| LA LIBERTAD | 44045 | 12.15% |
| LAMBAYEQUE | 33386 | 9.21% |
| LIMA | 93212 | 25.72% |
| LORETO | 6571 | 1.81% |
| MADRE DE DIOS | 1252 | 0.35% |
| MOQUEGUA | 1814 | 0.50% |
| PASCO | 754 | 0.21% |
| PIURA | 56079 | 15.47% |
| PUNO | 243 | 0.07% |
| SAN MARTIN | 12479 | 3.44% |
| TACNA | 2181 | 0.60% |
| TUMBES | 9181 | 2.53% |
| UCAYALI | 3147 | 0.87% |
| TOTAL | 362449 | 100.00% |

El gráfico de esta distribución se puede apreciar mejor en el **Mapa de Concentración de Hogares Afroperuanos**, la cual se ubica en el Anexo II del presente documento.

En relación a la identificación de Centros Poblados con presencia concentrada del Pueblo Afroperuano

Cumplido el análisis y los resultados vinculados al cálculo de cantidad de hogares afroperuanos obtenidos de la identificación de los criterios anteriores que componen la propuesta de identificación de hogares afroperuanos, se puede determinar la identificación de Centros Poblados con presencia concentrada del Pueblo Afroperuano.

Como se mencionó anteriormente, el **criterio único** consiste en denominar Centro Poblado con presencia concentrada de Pueblo Afroperuano si la cantidad de hogares identificados, como resultado de la metodología de identificación de hogares afroperuanos formulada, dentro de un centro poblado cumplen con un valor mayor o igual al valor de la ratio equivalente de población (REP), que categorice a dicho centro poblado como Centro Poblado con presencia concentrada de Pueblo Afroperuano.

Es Centro Poblado con Presencia del P. Afroperuano (CPAf), si

$$\frac{\text{"Cant. de hogares identificados afroperuanos según la propuesta A"}}{\text{"Cant. de hogares del centro poblado"}} \geq REP$$

Según lo expuesto, se considera el valor de REP igual a 0.25. Para ello se genera las siguientes líneas de comandos:

```
gen unos_loc=1
collapse (sum) criterio1h_2h perso_afro unos_h unos_loc, by (ccdd ccpp ccdi codccpp nomccpp)

*Determinamos la cantidad de localidades afroperuanas
*criterio1p, es la variable que identifica a las localidades en la que más del 25% de los hogares fueron señalados como afroperuanos, según el análisis de hogares.

gen criterio1p =0
replace criterio1p=1 if (criterio1h_2h/unos_loc) >=0.25
```

De dicho proceso se obtienen los siguientes resultados:

| Análisis Final | Total |
|--|-------------|
| Cantidad total de centros poblados con presencia concentrada del pueblo afroperuano | 2681 |

A continuación, se observa la distribución de Centros Poblados con presencia concentrada del Pueblo Afroperuanos a nivel departamental:

| DEPARTAMENTOS | CENTROS POBLADOS CON PRESENCIA AFROPERUANA | PORCENTAJES |
|---------------|--|-------------|
| AMAZONAS | 121 | 4.51% |
| ANCASH | 83 | 3.10% |
| APURIMAC | 1 | 0.04% |
| AREQUIPA | 39 | 1.45% |
| AYACUCHO | 13 | 0.48% |



| DEPARTAMENTOS | CENTROS POBLADOS CON PRESENCIA AFROPERUANA | PORCENTAJES |
|---------------|--|----------------|
| CAJAMARCA | 678 | 25.29% |
| CUSCO | 15 | 0.56% |
| HUANCAVELICA | 2 | 0.07% |
| HUANUCO | 94 | 3.51% |
| ICA | 45 | 1.68% |
| JUNIN | 20 | 0.75% |
| LA LIBERTAD | 519 | 19.36% |
| LAMBAYEQUE | 266 | 9.92% |
| LIMA | 55 | 2.05% |
| LORETO | 48 | 1.79% |
| MADRE DE DIOS | 10 | 0.37% |
| MOQUEGUA | 5 | 0.19% |
| PASCO | 18 | 0.67% |
| PIURA | 410 | 15.29% |
| PUNO | 8 | 0.30% |
| SAN MARTIN | 176 | 6.56% |
| TACNA | 5 | 0.19% |
| TUMBES | 26 | 0.97% |
| UCAYALI | 24 | 0.90% |
| TOTAL | 2681 | 100.00% |

El gráfico de distribución se puede apreciar en el **Mapa de Concentración de Centros Poblados con presencia del Pueblo Afroperuano**, la cual se ubica en el Anexo II del presente documento.

III. CONCLUSIONES Y REFLEXIONES FINALES

- El *Censo Nacional 2017: XII Censo Nacional de Población, VII de Vivienda y III de Comunidades Indígenas* incluyó por primera vez la pregunta de autoidentificación étnica, el cual permitió visibilizar al pueblo afroperuano como parte de la diversidad cultural del país y generó evidencia sobre las brechas sociales que los afectan.
- Con la información proveniente del Censo Nacional 2017, se vio necesario realizar un proceso de actualización del documento “Mapa Geoétnico de Presencia Concentrada de la Población Afroperuana en el Territorio Nacional”, aprobado por Resolución Ministerial N° 162-2016-MC, a fin de contar con una herramienta eficiente para una mejor focalización, diseño e implementación de políticas públicas dirigidas al pueblo afroperuano basadas en evidencia.
- Este documento actualizado se denomina Mapa Geoétnico de Presencia Concentrada del Pueblo Afroperuano en el Territorio Nacional, el cual consolida un trabajo estadístico y conceptual, cuya sinergia permite identificar a los hogares y centros poblados afroperuanos.
- Para el desarrollo cuantitativo se emplearon adecuadamente los resultados del último censo realizado en nuestro país, a través de herramientas estadísticas como la



estimación de composición de hogares afroperuanos y la imputación de datos. Es decir, una metodología sobre criterios estadísticos con los cuales se pueda identificar los hogares y centros poblados afroperuanos dentro de la distribución del pueblo afroperuano en el territorio nacional.

- En base a los criterios estadísticos descritos en el presente documento, se hicieron pruebas de aplicación mediante el uso de herramientas tecnológicas, como el software Stata y Excel, por lo que se logra estimar la identificación de los hogares afroperuanos (**362449**) y los centros poblados afroperuanos (**2681**), teniendo en cuenta y manteniendo márgenes de valores adecuados, siendo estas cantidades considerables y representativas.
- Para el aspecto cualitativo, se desarrolló una metodología conceptual partiendo de entender, como elemento central, la territorialidad y las identidades territoriales entorno a los afroperuanos. Bajo estos modelos se establecen las definiciones que establecen un “Hogar Afroperuano” y un “Centro Poblado con presencia del Pueblo Afroperuano”, adicionando dimensiones o caracteres implicados para su identificación. Estas definiciones son importantes para la construcción de un mapa geoétnico que dé cuenta de la ubicación y condición de la población reconocida como afrodescendiente.



ANEXO I: GLOSARIO

Para efectos del presente documento, se precisan los siguientes términos o conceptos:

1. **Autoidentificación étnica**¹⁰: De acuerdo al Instituto Nacional de Estadística e Informática (INEI), la autoidentificación étnica es la forma cómo una persona se percibe a sí misma tomando en cuenta sus costumbres, antepasados y si se siente parte de un grupo étnico. La pregunta de autoidentificación étnica ayuda a identificar la necesidad de la generación de nuevas políticas públicas diferenciadas e inclusivas. De esta manera, se podrá definir y reducir brechas sociales, laborales, económicas, políticas y de acceso a derechos básicos como la educación y la salud.
2. **Afrodescendiente**: Persona de ancestros africanos que vive en las Américas y en todas las zonas de la diáspora africana a consecuencia de la esclavitud, y se asume así por libre ejercicio de autoidentificación.
3. **Afroperuano/o**: La persona afrodescendiente natural de Perú.
4. **Centro Poblado con presencia del Pueblo Afroperuano**: Lugar dentro del territorio de un distrito, al que sus habitantes asignan y se reconocen por un nombre. Se define como centro poblado con presencia del pueblo afroperuano aquellos lugares que cuentan al menos con la cuarta parte de hogares afroperuanos identificados en el centro poblado y son habitados por grupo o grupos familiares identificados como afroperuanos (hogares afroperuanos) en las que se identifican vínculos de parentesco y el mantenimiento de prácticas de tradicionales de matriz afrodescendiente.
5. **Grupo étnico cultural**: Grupo de personas que comparten una cultura, una experiencia histórica común, así como formas aprendidas de pensar, sentir y hacer. Estas formas compartidas de ser se expresan en estilos de vida, creencias particulares, prácticas, formas de hacer, valores y formas de conceptualizar su bienestar.
6. **Hogar Afroperuano**: Conjunto de personas, que habitan permanentemente una misma vivienda o parte de ella y que para su alimentación dependen de un fondo común (olla común). Se define como hogar afroperuano cuando el jefe del hogar o su cónyuge, o la cuarta parte de los miembros del hogar se autoidentifican con algunas de estas categorías censales: negro, moreno, zambo, mulato, afrodescendiente, afroperuano, Pueblo Afroperuano.
7. **Mapa**: El mapa con todas sus limitaciones como modelo simplificado de la realidad, puede ayudar a detectar los elementos propios de una zona, la distribución espacial de fenómenos físicos y humanos, y la relación entre los mismos. La elaboración de mapas transmite una determinada concepción sobre un territorio, en donde las fronteras, reales o simbólicas, son continuamente alteradas y desbordadas por el accionar de cuerpos y subjetividades.
8. **Mapeo**: El mapeo es una herramienta que muestra una instantánea del momento en el cual se realizó, pero no repone de manera íntegra una realidad territorial, sino que sintetiza uno o varios aspectos de la realidad, siempre problemática y compleja.

¹⁰ <http://censo2017.inei.gob.pe/autoidentificacion/#1479340796193-77977aab-d828077b-4066>



9. **Pueblo afroperuano:** Colectivo humano que descende de la población africana introducida al territorio peruano durante la colonia como consecuencia del esclavismo, el cual cuenta con costumbres, conocimientos y saberes propios.
10. **Territorio:** Para la naturaleza del presente informe, nos centraremos en el territorio, entendido como un concepto teórico y metodológico que explica y describe el desenvolvimiento espacial de las relaciones sociales que establecen los seres humanos en los ámbitos cultural, social, político o económico. El territorio es un producto del conjunto de relaciones que establecemos en el cotidiano junto a otros seres humanos y la naturaleza. En esta perspectiva, el territorio existe desde el punto de vista del actor social, individual o colectivo.
11. **Territorialidad:** Entendemos por territorialidad, como la producción práctica o discursiva de territorio a través de la economía, la religión, lo lúdico, la memoria, la fiesta, los procesos políticos y otros. La territorialidad propicia el sentido de posesión y pertenencia territorial. Este sentimiento se construye tanto desde la representación física propiamente dicha, como desde una representación más intelectual y espiritual.

.....



ANEXO II

MAPA DE CONCENTRACIÓN DE HOGARES AFROPERUANOS

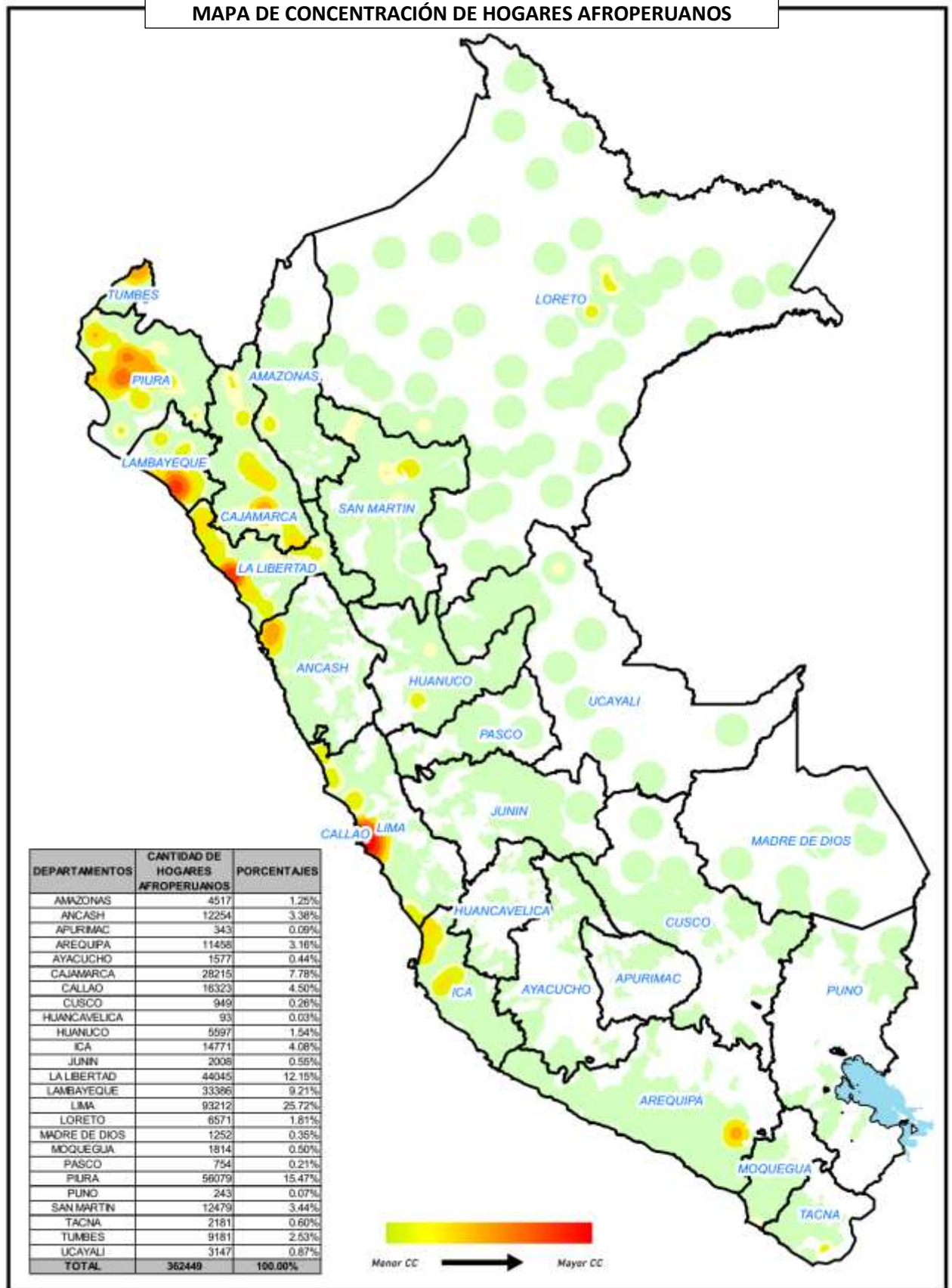



MAPA DE CONCENTRACIÓN DE CENTROS POBLADOS CON PRESENCIA DEL PUEBLO AFROPERUANO

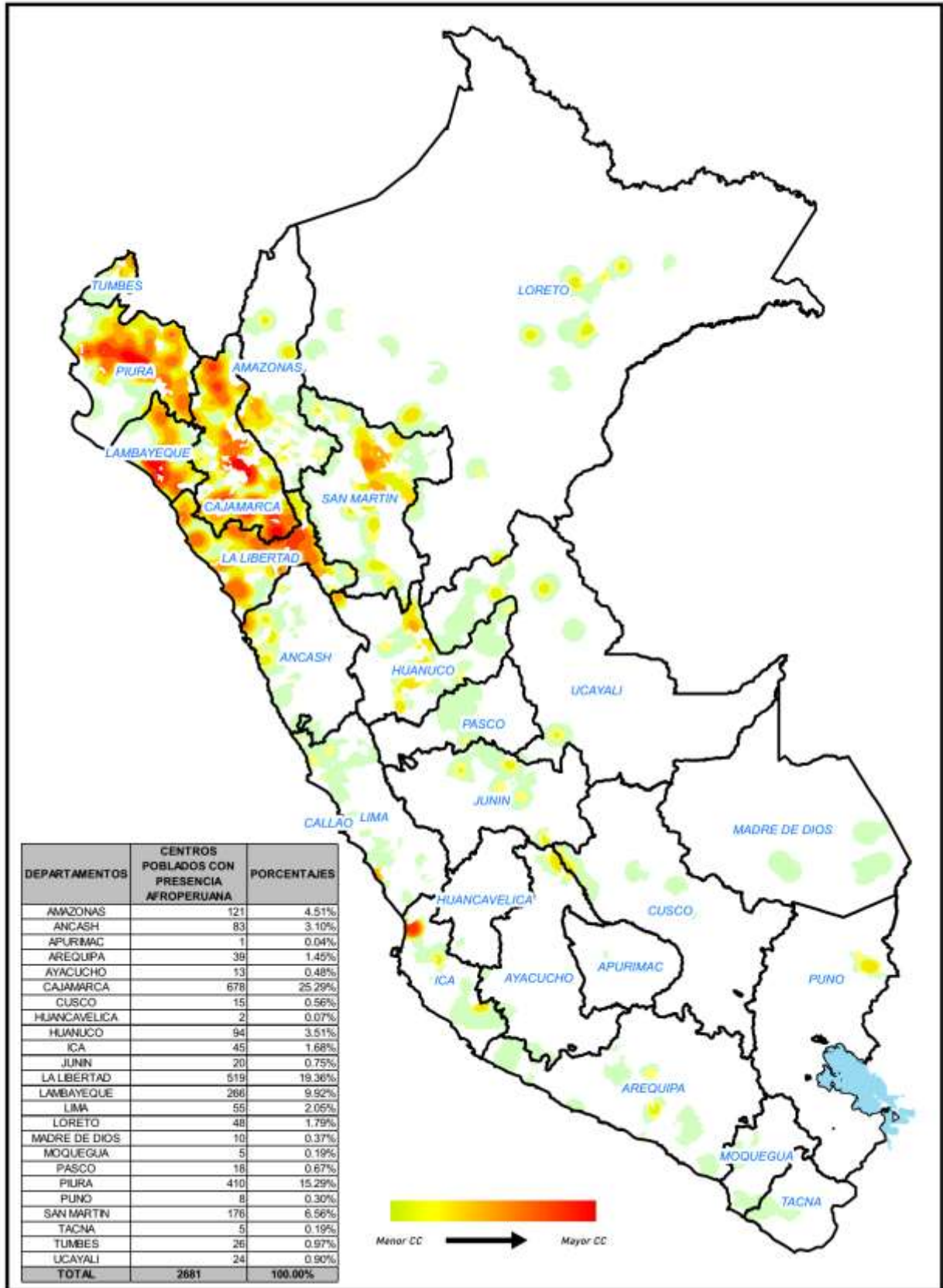



ANEXO III: BASE DE DATOS DE LOS CENTROS POBLADOS CON PRESENCIA DEL PUEBLO AFROPERUANO BAJO LA METODOLOGÍA PROPUESTA EN ARCHIVO TIPO EXCEL

| DEPARTAMENTO | PROVINCIA | DISTRITO | COD CCPP | CENTRO POBLADO |
|--------------|-------------|--------------|----------|-------------------|
| AMAZONAS | BAGUA | BAGUA | 0062 | LA PLAYA |
| AMAZONAS | BAGUA | BAGUA | 0065 | EX-COOPERATIVA |
| AMAZONAS | BAGUA | BAGUA | 0066 | ALENYA BAJO |
| AMAZONAS | BAGUA | COPALLIN | 0004 | PALMA CEDRAL |
| AMAZONAS | BAGUA | COPALLIN | 0010 | CHONZA MEDIA |
| AMAZONAS | BAGUA | COPALLIN | 0011 | CHONZA BAJA |
| AMAZONAS | BAGUA | COPALLIN | 0013 | SOLES |
| AMAZONAS | BAGUA | COPALLIN | 0014 | CAÑA BRAVA |
| AMAZONAS | BAGUA | COPALLIN | 0018 | PAN DE AZUCAR |
| AMAZONAS | BAGUA | COPALLIN | 0019 | LLUHUANA |
| AMAZONAS | BAGUA | COPALLIN | 0037 | SAN ROQUE WACSON |
| AMAZONAS | BAGUA | LA PECA | 0017 | ARENAL |
| AMAZONAS | BAGUA | LA PECA | 0033 | PARAISO |
| AMAZONAS | BAGUA | LA PECA | 0034 | HUMBATE |
| AMAZONAS | BONGARA | CHISQUILLA | 0005 | CEDRO PAMPA |
| AMAZONAS | BONGARA | CHISQUILLA | 0011 | NEGROCUCHO |
| AMAZONAS | BONGARA | CHISQUILLA | 0029 | VINDA |
| AMAZONAS | BONGARA | COROSHA | 0026 | LA BANDA |
| AMAZONAS | BONGARA | JAZAN | 0002 | CORONTOCHACA |
| AMAZONAS | BONGARA | JAZAN | 0008 | SAN JUAN DE TUNI |
| AMAZONAS | BONGARA | JAZAN | 0030 | PALO SECO |
| AMAZONAS | BONGARA | JAZAN | 0032 | DONCE |
| AMAZONAS | BONGARA | JAZAN | 0039 | LA JUNTA |
| AMAZONAS | BONGARA | JAZAN | 0057 | SANTA ROSA |
| AMAZONAS | BONGARA | SAN CARLOS | 0006 | COMBUCA (COMBOCA) |
| AMAZONAS | BONGARA | SAN CARLOS | 0012 | CURÑURCO |
| AMAZONAS | BONGARA | SHIPASBAMBA | 0022 | EL PARAISO |
| AMAZONAS | BONGARA | YAMBRASBAMBA | 0015 | ARENISCA |
| AMAZONAS | BONGARA | YAMBRASBAMBA | 0047 | GOCA |
| AMAZONAS | BONGARA | YAMBRASBAMBA | 0052 | EL PORVENIR |
| AMAZONAS | CHACHAPOYAS | CHACHAPOYAS | 0008 | LETICIA |
| AMAZONAS | CHACHAPOYAS | CHILIQVIN | 0029 | CASTRON |
| AMAZONAS | CHACHAPOYAS | LEIMEBAMBA | 0002 | CHILINGOTE |
| AMAZONAS | CHACHAPOYAS | LEIMEBAMBA | 0015 | PARAJILLO |
| AMAZONAS | CHACHAPOYAS | LEIMEBAMBA | 0030 | SAN MIGUEL |
| AMAZONAS | CHACHAPOYAS | MAGDALENA | 0011 | CHILLCA |



| DEPARTAMENTO | PROVINCIA | DISTRITO | COD CCPP | CENTRO POBLADO |
|--------------|----------------------|--------------------|----------|-------------------------|
| AMAZONAS | CHACHAPOYAS | MAGDALENA | 0035 | PATILLA |
| AMAZONAS | CHACHAPOYAS | MARISCAL CASTILLA | 0010 | CORRAL HUAYCO |
| AMAZONAS | CHACHAPOYAS | MARISCAL CASTILLA | 0049 | LLIMAC |
| AMAZONAS | CHACHAPOYAS | MARISCAL CASTILLA | 0086 | YARAZIUCI |
| AMAZONAS | CHACHAPOYAS | OLLEROS | 0006 | SISO |
| AMAZONAS | CHACHAPOYAS | OLLEROS | 0007 | SIRICHA |
| AMAZONAS | CHACHAPOYAS | QUINJALCA | 0015 | SHINGARMAL |
| AMAZONAS | CHACHAPOYAS | QUINJALCA | 0017 | AÑERMAL |
| AMAZONAS | CHACHAPOYAS | QUINJALCA | 0037 | PALACHE |
| AMAZONAS | CONDORCANQUI | EL CENEPA | 0023 | PAGATA |
| AMAZONAS | CONDORCANQUI | EL CENEPA | 0081 | UMAKAI |
| AMAZONAS | CONDORCANQUI | NIEVA | 0075 | KIGKIS |
| AMAZONAS | LUYA | COLCAMAR | 0014 | COCHA |
| AMAZONAS | LUYA | COLCAMAR | 0015 | TUETA |
| AMAZONAS | LUYA | COLCAMAR | 0020 | MALA HIERBA |
| AMAZONAS | LUYA | MARIA | 0008 | MORAS |
| AMAZONAS | LUYA | MARIA | 0012 | QUIZANGO |
| AMAZONAS | LUYA | MARIA | 0013 | LANCHEPAMPA |
| AMAZONAS | LUYA | MARIA | 0014 | MANGALPA |
| AMAZONAS | LUYA | MARIA | 0018 | CHAYAYACU (CHALLUAYACO) |
| AMAZONAS | LUYA | MARIA | 0019 | LA COMUN |
| AMAZONAS | LUYA | OCALLI | 0010 | BRONCE |
| AMAZONAS | LUYA | PISUQUIA | 0018 | SANTA CRUZ |
| AMAZONAS | LUYA | SANTA CATALINA | 0004 | PINDUC |
| AMAZONAS | LUYA | TRITA | 0003 | CHAQUIL |
| AMAZONAS | LUYA | TRITA | 0005 | CUCHIRITA |
| AMAZONAS | RODRIGUEZ DE MENDOZA | CHIRIMOTO | 0044 | LA FRONTERA |
| AMAZONAS | RODRIGUEZ DE MENDOZA | HUAMBO | 0027 | YURACYACU |
| AMAZONAS | RODRIGUEZ DE MENDOZA | MARISCAL BENAVIDES | 0002 | HUALAMITA |
| AMAZONAS | RODRIGUEZ DE MENDOZA | MARISCAL BENAVIDES | 0006 | UPIANA |
| AMAZONAS | RODRIGUEZ DE MENDOZA | MARISCAL BENAVIDES | 0013 | EL NUEVO PORVENIR |
| AMAZONAS | RODRIGUEZ DE MENDOZA | OMIA | 0019 | CUSHILLO |
| AMAZONAS | RODRIGUEZ DE MENDOZA | OMIA | 0035 | PUCATAMBO |



| DEPARTAMENTO | PROVINCIA | DISTRITO | COD CCPP | CENTRO POBLADO |
|--------------|----------------------|--------------|----------|---------------------|
| AMAZONAS | RODRIGUEZ DE MENDOZA | OMIA | 0054 | LA COLPA DOS |
| AMAZONAS | RODRIGUEZ DE MENDOZA | OMIA | 0090 | NUEVO CELENDIN |
| AMAZONAS | RODRIGUEZ DE MENDOZA | TOTORA | 0003 | CUYPAMPA |
| AMAZONAS | RODRIGUEZ DE MENDOZA | VISTA ALEGRE | 0019 | LA PALMA |
| AMAZONAS | UTCUBAMBA | BAGUA GRANDE | 0038 | SANTA ROSA |
| AMAZONAS | UTCUBAMBA | BAGUA GRANDE | 0039 | LA TABLA |
| AMAZONAS | UTCUBAMBA | BAGUA GRANDE | 0045 | SEÑOR HUAMANTANGA |
| AMAZONAS | UTCUBAMBA | BAGUA GRANDE | 0046 | LAS VEGAS |
| AMAZONAS | UTCUBAMBA | BAGUA GRANDE | 0048 | NUEVO JERUSALEN |
| AMAZONAS | UTCUBAMBA | BAGUA GRANDE | 0056 | NUEVO EDEN |
| AMAZONAS | UTCUBAMBA | BAGUA GRANDE | 0076 | NUEVA INDEPENDENCIA |
| AMAZONAS | UTCUBAMBA | BAGUA GRANDE | 0089 | SANTO DOMINGO |
| AMAZONAS | UTCUBAMBA | BAGUA GRANDE | 0090 | BELLA ANDINA |
| AMAZONAS | UTCUBAMBA | BAGUA GRANDE | 0102 | LA VERSALLA |
| AMAZONAS | UTCUBAMBA | BAGUA GRANDE | 0112 | SAN JUAN |
| AMAZONAS | UTCUBAMBA | BAGUA GRANDE | 0116 | ROMERITO |
| AMAZONAS | UTCUBAMBA | CAJARURO | 0076 | NARANJOS BAJO |
| AMAZONAS | UTCUBAMBA | CAJARURO | 0077 | LA CURVA SANTA CRUZ |
| AMAZONAS | UTCUBAMBA | CAJARURO | 0098 | BELEN |
| AMAZONAS | UTCUBAMBA | CAJARURO | 0136 | CULQUINMALA |
| AMAZONAS | UTCUBAMBA | CUMBA | 0002 | CORRAL QUEMADO |
| AMAZONAS | UTCUBAMBA | CUMBA | 0003 | EL SAUCE |
| AMAZONAS | UTCUBAMBA | CUMBA | 0004 | AGUA DE OSO |
| AMAZONAS | UTCUBAMBA | CUMBA | 0006 | EL CHOLOQUE |
| AMAZONAS | UTCUBAMBA | CUMBA | 0007 | PUERTO CHOROS |
| AMAZONAS | UTCUBAMBA | CUMBA | 0010 | EL PORVENIR |
| AMAZONAS | UTCUBAMBA | CUMBA | 0014 | CARBAJALES |
| AMAZONAS | UTCUBAMBA | CUMBA | 0015 | BUENOS AIRES |
| AMAZONAS | UTCUBAMBA | CUMBA | 0016 | SAN ANTONIO |
| AMAZONAS | UTCUBAMBA | CUMBA | 0036 | LA CHIRA |
| AMAZONAS | UTCUBAMBA | CUMBA | 0040 | VISTA FLORIDA |
| AMAZONAS | UTCUBAMBA | CUMBA | 0055 | LA POSA |
| AMAZONAS | UTCUBAMBA | CUMBA | 0061 | EL CHORRO |
| AMAZONAS | UTCUBAMBA | CUMBA | 0075 | EL AGUA MISTERIOSA |
| AMAZONAS | UTCUBAMBA | JAMALCA | 0007 | LA CALDERA |
| AMAZONAS | UTCUBAMBA | JAMALCA | 0008 | ANGAMOS |

| DEPARTAMENTO | PROVINCIA | DISTRITO | COD CCPP | CENTRO POBLADO |
|--------------|------------------|------------------|----------|---------------------|
| AMAZONAS | UTCUBAMBA | JAMALCA | 0009 | SAN PEDRO |
| AMAZONAS | UTCUBAMBA | JAMALCA | 0016 | GUAYACAN |
| AMAZONAS | UTCUBAMBA | JAMALCA | 0019 | SANTA ROSA |
| AMAZONAS | UTCUBAMBA | JAMALCA | 0023 | SANTA CATALINA |
| AMAZONAS | UTCUBAMBA | JAMALCA | 0024 | MOROCHAL |
| AMAZONAS | UTCUBAMBA | JAMALCA | 0059 | LA PRIMAVERA |
| AMAZONAS | UTCUBAMBA | LONYA GRANDE | 0003 | AYUYOS |
| AMAZONAS | UTCUBAMBA | LONYA GRANDE | 0013 | ROBLE SAN FRANCISCO |
| AMAZONAS | UTCUBAMBA | LONYA GRANDE | 0014 | TULLANYA |
| AMAZONAS | UTCUBAMBA | LONYA GRANDE | 0029 | CHITIMAL |
| AMAZONAS | UTCUBAMBA | LONYA GRANDE | 0067 | BUENOS AIRES |
| AMAZONAS | UTCUBAMBA | LONYA GRANDE | 0068 | TABLARRUME |
| AMAZONAS | UTCUBAMBA | LONYA GRANDE | 0079 | NUEVO PORVENIR |
| AMAZONAS | UTCUBAMBA | LONYA GRANDE | 0080 | NUEVA PALESTINA |
| AMAZONAS | UTCUBAMBA | LONYA GRANDE | 0083 | MORALES |
| AMAZONAS | UTCUBAMBA | YAMON | 0034 | CURRUMIGO |
| ANCASH | ANTONIO RAYMONDI | CHINGAS | 0019 | CHOQUIBAMBA |
| ANCASH | CASMA | BUENA VISTA ALTA | 0017 | POYOR ALTO |
| ANCASH | CASMA | BUENA VISTA ALTA | 0023 | TUCUSHUANCA |
| ANCASH | CASMA | CASMA | 0007 | EL CARMEN |
| ANCASH | CASMA | CASMA | 0014 | PUENTE CARRIZAL |
| ANCASH | CASMA | CASMA | 0018 | RINCONADA |
| ANCASH | CASMA | CASMA | 0020 | SANTA ANA |
| ANCASH | CASMA | CASMA | 0021 | SANTA MATILDE |
| ANCASH | CASMA | CASMA | 0052 | CABEZA DE CARNERO |
| ANCASH | CASMA | COMANDANTE NOEL | 0007 | TABON BAJO |
| ANCASH | CASMA | COMANDANTE NOEL | 0009 | SANTA CATALINA |
| ANCASH | CASMA | YAUTAN | 0028 | CONDORARMA |
| ANCASH | CASMA | YAUTAN | 0038 | VINTO |
| ANCASH | HUARAZ | HUANCHAY | 0019 | COSHUPTANAN |
| ANCASH | HUARAZ | HUANCHAY | 0027 | MACHUCAS |
| ANCASH | HUARAZ | HUANCHAY | 0071 | MANCHAY |
| ANCASH | HUARAZ | HUANCHAY | 0088 | ACASPARA |
| ANCASH | HUARMEY | HUARMEY | 0017 | CHILCAL |
| ANCASH | HUARMEY | HUARMEY | 0034 | PAYPAY GRANDE |
| ANCASH | HUARMEY | HUARMEY | 0047 | EL CASTILLO |
| ANCASH | HUAYLAS | HUATA | 0003 | LA FRONDA |
| ANCASH | HUAYLAS | HUATA | 0005 | LAURICOCHA |
| ANCASH | HUAYLAS | HUATA | 0009 | RACHINAC |

| DEPARTAMENTO | PROVINCIA | DISTRITO | COD CCPP | CENTRO POBLADO |
|--------------|--------------------|------------------|----------|------------------------------|
| ANCASH | HUAYLAS | HUATA | 0012 | HUACHCUYOC |
| ANCASH | HUAYLAS | HUATA | 0028 | ANIMAS |
| ANCASH | HUAYLAS | HUATA | 0050 | CHONTA |
| ANCASH | HUAYLAS | YURACMARCA | 0043 | LUCMA PAMPA |
| ANCASH | MARISCAL LUZURIAGA | LLAMA | 0020 | TZILLCABAMBA |
| ANCASH | OCROS | COCHAS | 0004 | TRES CRUCES |
| ANCASH | OCROS | COCHAS | 0006 | ERA PAMPA |
| ANCASH | OCROS | COCHAS | 0007 | HUAYACOCOA |
| ANCASH | OCROS | COCHAS | 0008 | HUAYLIAS GRANDE |
| ANCASH | OCROS | COCHAS | 0034 | YANAPAMPA |
| ANCASH | OCROS | SAN PEDRO | 0028 | VILLAMARCA |
| ANCASH | PALLASCA | CABANA | 0017 | QUIRILLOC |
| ANCASH | PALLASCA | TAUCA | 0004 | MATIBAMBA |
| ANCASH | PALLASCA | TAUCA | 0014 | CHILCUM |
| ANCASH | PALLASCA | TAUCA | 0017 | PACCHA |
| ANCASH | PALLASCA | TAUCA | 0021 | YANAPAMPA |
| ANCASH | PALLASCA | TAUCA | 0024 | SHANGALL |
| ANCASH | PALLASCA | TAUCA | 0050 | QUISUARVALLE |
| ANCASH | SANTA | CACERES DEL PERU | 0043 | HUARAN |
| ANCASH | SANTA | CACERES DEL PERU | 0056 | NAHUIN |
| ANCASH | SANTA | CACERES DEL PERU | 0089 | CRUZ DEL SIGLO |
| ANCASH | SANTA | CACERES DEL PERU | 0126 | NUEVA VICTORIA |
| ANCASH | SANTA | CHIMBOTE | 0012 | LUPAHUARY |
| ANCASH | SANTA | CHIMBOTE | 0013 | PIEDRA RAJADA (EL PORVENIR) |
| ANCASH | SANTA | CHIMBOTE | 0014 | LACRAMARCA ALTA |
| ANCASH | SANTA | CHIMBOTE | 0015 | CRUZ PAMPA |
| ANCASH | SANTA | CHIMBOTE | 0017 | SALITRE |
| ANCASH | SANTA | CHIMBOTE | 0018 | LAS CRUCES |
| ANCASH | SANTA | CHIMBOTE | 0024 | LOS MALEÑOS |
| ANCASH | SANTA | CHIMBOTE | 0028 | HUACA CASTILLO SANTO ANGEL |
| ANCASH | SANTA | CHIMBOTE | 0029 | CASCAJAL BAJO - RURAL |
| ANCASH | SANTA | CHIMBOTE | 0039 | EL ARENAL |
| ANCASH | SANTA | CHIMBOTE | 0044 | SANTA ELIZA |
| ANCASH | SANTA | CHIMBOTE | 0048 | PAMPADURA |
| ANCASH | SANTA | CHIMBOTE | 0055 | TUPAC AMARU ALTO |
| ANCASH | SANTA | CHIMBOTE | 0065 | AMAUTA |
| ANCASH | SANTA | CHIMBOTE | 0067 | LA LAGUNA |
| ANCASH | SANTA | CHIMBOTE | 0074 | ENZO LINO |

| DEPARTAMENTO | PROVINCIA | DISTRITO | COD CCPP | CENTRO POBLADO |
|--------------|-----------|------------------------|----------|--------------------------|
| ANCASH | SANTA | MACATE | 0081 | HUANCHAY |
| ANCASH | SANTA | MACATE | 0124 | TAYA (TALLA) |
| ANCASH | SANTA | MORO | 0040 | HUARCOS |
| ANCASH | SANTA | MORO | 0050 | MISHAN |
| ANCASH | SANTA | MORO | 0051 | VIRAHUANCA |
| ANCASH | SANTA | MORO | 0056 | TOMEQUE |
| ANCASH | SANTA | MORO | 0066 | HUARAC IRCAM |
| ANCASH | SANTA | MORO | 0074 | VILLA LAS MERCEDES |
| ANCASH | SANTA | NUEVO CHIMBOTE | 0008 | BASE 2 |
| ANCASH | SANTA | NUEVO CHIMBOTE | 0012 | BASE 7 |
| ANCASH | SANTA | NUEVO CHIMBOTE | 0019 | MUSAPAMPA |
| ANCASH | SANTA | NUEVO CHIMBOTE | 0022 | LA UNION |
| ANCASH | SANTA | SAMANCO | 0010 | HUAMBACHO NUEVA LA HUACA |
| ANCASH | SANTA | SAMANCO | 0011 | SANTA ROSA |
| ANCASH | SANTA | SANTA | 0002 | NUEVA ESPERANZA |
| ANCASH | SANTA | SANTA | 0005 | GUAPO |
| ANCASH | SANTA | SANTA | 0010 | PAMPA LA GRAMA |
| ANCASH | SANTA | SANTA | 0011 | CASA COLORADA |
| ANCASH | SANTA | SANTA | 0012 | PUERTO SANTA |
| ANCASH | SANTA | SANTA | 0021 | CASA BLANCA |
| ANCASH | SANTA | SANTA | 0024 | LA HUACA II ZONA |
| ANCASH | SANTA | SANTA | 0026 | ISLA BLANCA |
| APURIMAC | AYMARAES | SAN JUAN DE CHACÑA | 0005 | ACHACCERCCA |
| AREQUIPA | AREQUIPA | SAN JUAN DE SIGUAS | 0009 | SIGUASILLO |
| AREQUIPA | AREQUIPA | SANTA ISABEL DE SIGUAS | 0007 | RANCHERIA (PITAY) |
| AREQUIPA | AREQUIPA | SANTA ISABEL DE SIGUAS | 0022 | CERRO BLANCO |
| AREQUIPA | AREQUIPA | VITOR | 0016 | LA CALETA |
| AREQUIPA | AREQUIPA | VITOR | 0024 | LA UGARTE LA LANCHO |
| AREQUIPA | AREQUIPA | VITOR | 0032 | BOYADERO |
| AREQUIPA | AREQUIPA | VITOR | 0036 | VALENCIA GRANDE |
| AREQUIPA | AREQUIPA | VITOR | 0056 | EL MIRADOR |
| AREQUIPA | CAMANA | SAMUEL PASTOR | 0020 | LOS CERRILLOS |
| AREQUIPA | CARAVELI | ACARI | 0006 | SANTA ROSA |
| AREQUIPA | CARAVELI | ATICO | 0018 | PUYANCA |
| AREQUIPA | CARAVELI | ATIQUIPA | 0012 | SILACA |
| AREQUIPA | CARAVELI | BELLA UNION | 0019 | LA VICTORIA |
| AREQUIPA | CARAVELI | BELLA UNION | 0056 | LA CORTADA |



| DEPARTAMENTO | PROVINCIA | DISTRITO | COD CCPP | CENTRO POBLADO |
|--------------|--------------|-----------------|-------------|------------------|
| AREQUIPA | CASTILLA | HUANCARQUI | 0020 | TOMACA |
| AREQUIPA | CASTILLA | HUANCARQUI | 0021 | COLLON |
| AREQUIPA | CASTILLA | HUANCARQUI | 0024 | SANTO DOMINGO |
| AREQUIPA | CASTILLA | MACHAGUAY | 0030 | ANZAPEC |
| AREQUIPA | CASTILLA | MACHAGUAY | 0039 | TAPARZA |
| AREQUIPA | CASTILLA | PAMPACOLCA | 0090 | CARBONIOC |
| AREQUIPA | CASTILLA | TIPAN | 0011 | CHUPACRA |
| AREQUIPA | CASTILLA | TIPAN | 0028 | LA CURVA |
| AREQUIPA | CASTILLA | URACA | 0002 | EL DIQUE |
| AREQUIPA | CASTILLA | URACA | 0003 | SAN AGUSTIN |
| AREQUIPA | CASTILLA | URACA | 0004 | CASA GRANDE |
| AREQUIPA | CASTILLA | URACA | 0005 | SANTA ELENA |
| AREQUIPA | CASTILLA | URACA | 0007 | PUEBLO VIEJO |
| AREQUIPA | CASTILLA | URACA | 0009 | EL CRUCERO |
| AREQUIPA | CASTILLA | URACA | 0041 | SAN MARTIN |
| AREQUIPA | CASTILLA | URACA | 0044 | SAHUANI |
| AREQUIPA | CASTILLA | VIRACO | 0025 | YASO |
| AREQUIPA | CASTILLA | VIRACO | 0028 | TURPAYTO |
| AREQUIPA | CASTILLA | VIRACO | 0029 | PUCAPUCA |
| AREQUIPA | CONDESUYOS | YANAQUIHUA | 0044 | AYACUCHO |
| AREQUIPA | CONDESUYOS | YANAQUIHUA | 0050 | QUIÑACA |
| AREQUIPA | ISLAY | COCACHACRA | 0028 | PORTAL DEL VALLE |
| AREQUIPA | ISLAY | MEJIA | 0010 | LOMAS |
| AREQUIPA | ISLAY | PUNTA DE BOMBON | 0011 | PINO BAJO |
| AREQUIPA | LA UNION | QUECHUALLA | 0018 | UTI |
| AYACUCHO | HUANTA | LLOCHEGUA | 0040 | NUEVO AMANECER |
| AYACUCHO | HUANTA | LLOCHEGUA | 0046 | PAMPAS |
| AYACUCHO | HUANTA | LLOCHEGUA | 0052 | CCEROBAMBA |
| AYACUCHO | HUANTA | SIVIA | 0008 | CCOLLOTAYOCC |
| AYACUCHO | HUANTA | SIVIA | 0025 | RETIRO |
| AYACUCHO | HUANTA | SIVIA | 0028 | BALSAMUYOCC |
| AYACUCHO | HUANTA | SIVIA | 0033 | COMPAÑIA ALTA |
| AYACUCHO | LA MAR | SANTA ROSA | 0006 | SAN AGUSTIN |
| AYACUCHO | LUCANAS | HUAC-HUAS | 0017 | HUANSA |
| AYACUCHO | LUCANAS | LEONCIO PRADO | 0026 | UPANCA |
| AYACUCHO | LUCANAS | LEONCIO PRADO | 0055 | CCONICHACRA |
| AYACUCHO | LUCANAS | SANCOS | 0170 | ESPAÑOLA |
| AYACUCHO | PARINACOCHAS | PULLO | 0091 | CHARPA |
| CAJAMARCA | CAJABAMBA | CACHACHI | 0004 | COCHAS |
| CAJAMARCA | CAJABAMBA | CACHACHI | 0014 | CHUGUR |
| CAJAMARCA | CAJABAMBA | CACHACHI | 0018 | TAPIAL |
| CAJAMARCA | CAJABAMBA | CACHACHI | 0054 | GUAVALITO |



| DEPARTAMENTO | PROVINCIA | DISTRITO | COD CCPP | CENTRO POBLADO |
|--------------|-----------|------------|-------------|------------------------|
| CAJAMARCA | CAJABAMBA | CACHACHI | 0055 | PAUQUILLA |
| CAJAMARCA | CAJABAMBA | CACHACHI | 0064 | LA PUCARA |
| CAJAMARCA | CAJABAMBA | CACHACHI | 0072 | PAUQUILLA BAJA |
| CAJAMARCA | CAJABAMBA | CACHACHI | 0074 | EL LLOQUE |
| CAJAMARCA | CAJABAMBA | CACHACHI | 0084 | EL TAYO |
| CAJAMARCA | CAJABAMBA | CACHACHI | 0107 | MOYAN BAJO |
| CAJAMARCA | CAJABAMBA | CACHACHI | 0109 | PAMPA CHANCAS |
| CAJAMARCA | CAJABAMBA | CACHACHI | 0120 | QUILLISH PAMPA |
| CAJAMARCA | CAJABAMBA | CACHACHI | 0124 | MONCADA |
| CAJAMARCA | CAJABAMBA | CACHACHI | 0125 | SANTA ROSA |
| CAJAMARCA | CAJABAMBA | CACHACHI | 0126 | CARRIZAL |
| CAJAMARCA | CAJABAMBA | CACHACHI | 0127 | ARAQUEDA |
| CAJAMARCA | CAJABAMBA | CACHACHI | 0134 | PLOMO |
| CAJAMARCA | CAJABAMBA | CACHACHI | 0147 | PILCAYMARCA |
| CAJAMARCA | CAJABAMBA | CACHACHI | 0151 | SAN FRANCISCO |
| CAJAMARCA | CAJABAMBA | CACHACHI | 0177 | EL PICACHO |
| CAJAMARCA | CAJABAMBA | CACHACHI | 0179 | HUACHICONDAY |
| CAJAMARCA | CAJABAMBA | CACHACHI | 0185 | LA FILA ALTA |
| CAJAMARCA | CAJABAMBA | CACHACHI | 0191 | SINHUACHANA |
| CAJAMARCA | CAJABAMBA | CAJABAMBA | 0006 | PINGO |
| CAJAMARCA | CAJABAMBA | CAJABAMBA | 0007 | MACHUCARA |
| CAJAMARCA | CAJABAMBA | CAJABAMBA | 0008 | HUAYLLABAMBA |
| CAJAMARCA | CAJABAMBA | CAJABAMBA | 0016 | TICAPAMPA |
| CAJAMARCA | CAJABAMBA | CAJABAMBA | 0017 | CHINSHICUCHO |
| CAJAMARCA | CAJABAMBA | CAJABAMBA | 0023 | HIGOSBAMBA |
| CAJAMARCA | CAJABAMBA | CAJABAMBA | 0028 | HICHABAMBA |
| CAJAMARCA | CAJABAMBA | CAJABAMBA | 0029 | COLCAS |
| CAJAMARCA | CAJABAMBA | CAJABAMBA | 0034 | CHILLACANDAY |
| CAJAMARCA | CAJABAMBA | CAJABAMBA | 0051 | QUILLORCO |
| CAJAMARCA | CAJABAMBA | CONDEBAMBA | 0002 | EL HUAYO |
| CAJAMARCA | CAJABAMBA | CONDEBAMBA | 0005 | CHICHIR |
| CAJAMARCA | CAJABAMBA | CONDEBAMBA | 0008 | LA MERCED- EL PORVENIR |
| CAJAMARCA | CAJABAMBA | CONDEBAMBA | 0010 | LA LUCHA (MALCAS) |
| CAJAMARCA | CAJABAMBA | CONDEBAMBA | 0016 | AYANGAY |
| CAJAMARCA | CAJABAMBA | CONDEBAMBA | 0022 | CHAQUICOCHA |
| CAJAMARCA | CAJABAMBA | CONDEBAMBA | 0023 | EL MOLINO |
| CAJAMARCA | CAJABAMBA | CONDEBAMBA | 0024 | HUALANGA |
| CAJAMARCA | CAJABAMBA | CONDEBAMBA | 0027 | AHIJADERO |
| CAJAMARCA | CAJABAMBA | CONDEBAMBA | 0032 | LOS NARANJOS |
| CAJAMARCA | CAJABAMBA | CONDEBAMBA | 0038 | TANGALBAMBA BAJO |



| DEPARTAMENTO | PROVINCIA | DISTRITO | COD CCPP | CENTRO POBLADO |
|--------------|-----------|------------|-------------|---------------------------|
| CAJAMARCA | CAJABAMBA | CONDEBAMBA | 0039 | ISCOCUCHO |
| CAJAMARCA | CAJABAMBA | CONDEBAMBA | 0040 | OGOSGON VISTA ALEGRE |
| CAJAMARCA | CAJABAMBA | CONDEBAMBA | 0042 | CAUDAYORCO |
| CAJAMARCA | CAJABAMBA | CONDEBAMBA | 0044 | LA ESPERANZA |
| CAJAMARCA | CAJABAMBA | CONDEBAMBA | 0048 | HUARASULLO |
| CAJAMARCA | CAJABAMBA | CONDEBAMBA | 0051 | PANCHO JARA |
| CAJAMARCA | CAJABAMBA | CONDEBAMBA | 0055 | SANTOS LUGARES |
| CAJAMARCA | CAJABAMBA | CONDEBAMBA | 0057 | PONTE |
| CAJAMARCA | CAJABAMBA | CONDEBAMBA | 0058 | POMABAMBA |
| CAJAMARCA | CAJABAMBA | CONDEBAMBA | 0060 | HUAÑIMBA |
| CAJAMARCA | CAJABAMBA | CONDEBAMBA | 0064 | CHAPORCO |
| CAJAMARCA | CAJABAMBA | SITACOCHA | 0005 | SANTA ROSA |
| CAJAMARCA | CAJABAMBA | SITACOCHA | 0010 | SAN MARTIN |
| CAJAMARCA | CAJABAMBA | SITACOCHA | 0011 | MARCAMACHAY |
| CAJAMARCA | CAJABAMBA | SITACOCHA | 0020 | SAN JUAN |
| CAJAMARCA | CAJABAMBA | SITACOCHA | 0022 | SAN ROQUE |
| CAJAMARCA | CAJABAMBA | SITACOCHA | 0030 | BELLAVISTA |
| CAJAMARCA | CAJABAMBA | SITACOCHA | 0071 | TINERIA |
| CAJAMARCA | CAJABAMBA | SITACOCHA | 0077 | EL CHACO |
| CAJAMARCA | CAJAMARCA | ASUNCION | 0021 | PARACOTO |
| CAJAMARCA | CAJAMARCA | ASUNCION | 0023 | SAUSALITO DE CATULLA |
| CAJAMARCA | CAJAMARCA | ASUNCION | 0025 | CATULLA |
| CAJAMARCA | CAJAMARCA | ASUNCION | 0030 | SANJAPAMPA |
| CAJAMARCA | CAJAMARCA | ASUNCION | 0032 | CHIQUILDO |
| CAJAMARCA | CAJAMARCA | ASUNCION | 0035 | LUCMA PALO BLANCO |
| CAJAMARCA | CAJAMARCA | ASUNCION | 0038 | CUDIL |
| CAJAMARCA | CAJAMARCA | ASUNCION | 0043 | VISTA ALEGRE |
| CAJAMARCA | CAJAMARCA | ASUNCION | 0070 | PACHANI |
| CAJAMARCA | CAJAMARCA | CAJAMARCA | 0065 | MAYOPATA HUALANGA BAJA |
| CAJAMARCA | CAJAMARCA | CAJAMARCA | 0108 | COMUNPAMPA |
| CAJAMARCA | CAJAMARCA | CAJAMARCA | 0110 | PACCHA GRANDE |
| CAJAMARCA | CAJAMARCA | CAJAMARCA | 0135 | NUEVO PERU |
| CAJAMARCA | CAJAMARCA | CHETILLA | 0025 | ASHCAPAUCA |
| CAJAMARCA | CAJAMARCA | COSPAN | 0006 | SAN ANDRES |
| CAJAMARCA | CAJAMARCA | COSPAN | 0013 | SANTA |
| CAJAMARCA | CAJAMARCA | ENCAÑADA | 0002 | BAÑOS CHANTA |
| CAJAMARCA | CAJAMARCA | ENCAÑADA | 0100 | ROSARIO DE POLLOC |



| DEPARTAMENTO | PROVINCIA | DISTRITO | COD CCPP | CENTRO POBLADO |
|--------------|-----------|-----------------------|-------------|-----------------------|
| CAJAMARCA | CAJAMARCA | ENCAÑADA | 0103 | YERBA BUENA DE POLLOC |
| CAJAMARCA | CAJAMARCA | ENCAÑADA | 0104 | SANTA MARGARITA |
| CAJAMARCA | CAJAMARCA | LLACANORA | 0011 | CRUZ COLORADA |
| CAJAMARCA | CAJAMARCA | LLACANORA | 0012 | SHAULLO GRANDE |
| CAJAMARCA | CAJAMARCA | LLACANORA | 0013 | LLUSHCAMAYO |
| CAJAMARCA | CAJAMARCA | LLACANORA | 0014 | CHUGURPAMPA |
| CAJAMARCA | CAJAMARCA | LLACANORA | 0029 | SHUYTORCO |
| CAJAMARCA | CAJAMARCA | LLACANORA | 0030 | LAS ARENAS |
| CAJAMARCA | CAJAMARCA | LLACANORA | 0032 | PUSHUGMAYO |
| CAJAMARCA | CAJAMARCA | LLACANORA | 0033 | CHIRIMPUQIO |
| CAJAMARCA | CAJAMARCA | LLACANORA | 0043 | URANHUACTA |
| CAJAMARCA | CAJAMARCA | LLACANORA | 0051 | YANAMARCA |
| CAJAMARCA | CAJAMARCA | LLACANORA | 0054 | EL NIVEL |
| CAJAMARCA | CAJAMARCA | LOS BAÑOS DEL INCA | 0009 | QUINUAPATA |
| CAJAMARCA | CAJAMARCA | LOS BAÑOS DEL INCA | 0018 | CARAHUANGA II |
| CAJAMARCA | CAJAMARCA | LOS BAÑOS DEL INCA | 0031 | COLCAPAMPA |
| CAJAMARCA | CAJAMARCA | LOS BAÑOS DEL INCA | 0035 | MIRAFLORES ALTO |
| CAJAMARCA | CAJAMARCA | LOS BAÑOS DEL INCA | 0044 | ALTO OTUZCO |
| CAJAMARCA | CAJAMARCA | LOS BAÑOS DEL INCA | 0053 | LA RETAMA |
| CAJAMARCA | CAJAMARCA | MAGDALENA | 0008 | GALLORUME |
| CAJAMARCA | CAJAMARCA | MAGDALENA | 0011 | LANCHEPATA |
| CAJAMARCA | CAJAMARCA | MAGDALENA | 0019 | LANCHEPUCRO |
| CAJAMARCA | CAJAMARCA | MAGDALENA | 0021 | CHANGALSEGANA |
| CAJAMARCA | CAJAMARCA | MAGDALENA | 0022 | EL PUQUIO |
| CAJAMARCA | CAJAMARCA | MAGDALENA | 0024 | ATUNPUQUIO |
| CAJAMARCA | CAJAMARCA | MAGDALENA | 0025 | LLUNGASPUQUIO |
| CAJAMARCA | CAJAMARCA | MAGDALENA | 0027 | EL BATAN |
| CAJAMARCA | CAJAMARCA | MAGDALENA | 0031 | TUBUNGO |
| CAJAMARCA | CAJAMARCA | MAGDALENA | 0037 | CEBADALOMA |
| CAJAMARCA | CAJAMARCA | MAGDALENA | 0042 | EL PUQUIO |
| CAJAMARCA | CAJAMARCA | MAGDALENA | 0047 | EL PANTEON |
| CAJAMARCA | CAJAMARCA | MAGDALENA | 0048 | AYORCO |
| CAJAMARCA | CAJAMARCA | MAGDALENA | 0050 | CUMBICO |
| CAJAMARCA | CAJAMARCA | MAGDALENA | 0063 | PILANCON |
| CAJAMARCA | CAJAMARCA | MAGDALENA | 0065 | PENCA LOMA |
| CAJAMARCA | CAJAMARCA | MAGDALENA | 0066 | FILA DE RAMOS |
| CAJAMARCA | CAJAMARCA | MAGDALENA | 0069 | LA LAGUNA |
| CAJAMARCA | CAJAMARCA | MAGDALENA | 0074 | CASADEN |



| DEPARTAMENTO | PROVINCIA | DISTRITO | COD CCPP | CENTRO POBLADO |
|--------------|-----------|-----------|-------------|------------------|
| CAJAMARCA | CAJAMARCA | MAGDALENA | 0076 | PAMPA DE LA VIÑA |
| CAJAMARCA | CAJAMARCA | MAGDALENA | 0080 | LA LUCMA |
| CAJAMARCA | CAJAMARCA | MAGDALENA | 0083 | LA SUCCHA |
| CAJAMARCA | CAJAMARCA | MAGDALENA | 0085 | CASHALOMA |
| CAJAMARCA | CAJAMARCA | MAGDALENA | 0086 | EL PAJURO |
| CAJAMARCA | CAJAMARCA | MAGDALENA | 0087 | EL RETABLO |
| CAJAMARCA | CAJAMARCA | MAGDALENA | 0097 | LA VIÑA |
| CAJAMARCA | CAJAMARCA | MAGDALENA | 0104 | PENCA PAMPA |
| CAJAMARCA | CAJAMARCA | MATARA | 0007 | CASA LOMA |
| CAJAMARCA | CAJAMARCA | MATARA | 0048 | LA TAYA |
| CAJAMARCA | CAJAMARCA | SAN JUAN | 0003 | NUMERO OCHO |
| CAJAMARCA | CAJAMARCA | SAN JUAN | 0006 | YUMAGUAL BAJO |
| CAJAMARCA | CAJAMARCA | SAN JUAN | 0007 | EL NARANJO |
| CAJAMARCA | CAJAMARCA | SAN JUAN | 0008 | CHUSAC |
| CAJAMARCA | CAJAMARCA | SAN JUAN | 0010 | SAN LORENZO |
| CAJAMARCA | CAJAMARCA | SAN JUAN | 0011 | COCHAPAMPA |
| CAJAMARCA | CAJAMARCA | SAN JUAN | 0013 | CHOTEN |
| CAJAMARCA | CAJAMARCA | SAN JUAN | 0015 | ACHAMBI |
| CAJAMARCA | CAJAMARCA | SAN JUAN | 0016 | EL HIGUERON |
| CAJAMARCA | CAJAMARCA | SAN JUAN | 0018 | MARAYBAMBA |
| CAJAMARCA | CAJAMARCA | SAN JUAN | 0021 | CHIGDEN |
| CAJAMARCA | CAJAMARCA | SAN JUAN | 0023 | QUIVINCHAN |
| CAJAMARCA | CAJAMARCA | SAN JUAN | 0024 | SANTO TOMAS |
| CAJAMARCA | CAJAMARCA | SAN JUAN | 0026 | TINGO |
| CAJAMARCA | CAJAMARCA | SAN JUAN | 0027 | AGUA BLANCA |
| CAJAMARCA | CAJAMARCA | SAN JUAN | 0029 | PUEBLO LIBRE |
| CAJAMARCA | CAJAMARCA | SAN JUAN | 0033 | CALANI |
| CAJAMARCA | CAJAMARCA | SAN JUAN | 0034 | LA HUAYLLA |
| CAJAMARCA | CAJAMARCA | SAN JUAN | 0035 | CACHILGON |
| CAJAMARCA | CAJAMARCA | SAN JUAN | 0037 | LA VISNAGA |
| CAJAMARCA | CAJAMARCA | SAN JUAN | 0038 | OGORIZ |
| CAJAMARCA | CAJAMARCA | SAN JUAN | 0040 | LA CONGA |
| CAJAMARCA | CAJAMARCA | SAN JUAN | 0044 | ROSAMAYO |
| CAJAMARCA | CELENDIN | CELENDIN | 0031 | SHIMNAY |
| CAJAMARCA | CELENDIN | CELENDIN | 0049 | PILCO |
| CAJAMARCA | CELENDIN | CELENDIN | 0051 | CHUPSET |
| CAJAMARCA | CELENDIN | CELENDIN | 0061 | EL MILAGRO |
| CAJAMARCA | CELENDIN | CELENDIN | 0077 | SAN ANTONIO |
| CAJAMARCA | CELENDIN | CHUMUCH | 0006 | RAMBRAN |
| CAJAMARCA | CELENDIN | CORTEGANA | 0006 | MUSADEN |
| CAJAMARCA | CELENDIN | HUASMIN | 0014 | SEXI |
| CAJAMARCA | CELENDIN | HUASMIN | 0056 | TAHUAN |
| CAJAMARCA | CELENDIN | HUASMIN | 0073 | TACARPO |



| DEPARTAMENTO | PROVINCIA | DISTRITO | COD CCPP | CENTRO POBLADO |
|--------------|-----------|-----------------|-------------|---------------------|
| CAJAMARCA | CELENDIN | JORGE CHAVEZ | 0012 | LA LIMA |
| CAJAMARCA | CELENDIN | JOSE GALVEZ | 0009 | TAMBO |
| CAJAMARCA | CELENDIN | JOSE GALVEZ | 0011 | QUILLIMBASH |
| CAJAMARCA | CELENDIN | MIGUEL IGLESIAS | 0014 | SAN ISIDRO |
| CAJAMARCA | CELENDIN | SOROCHUCO | 0012 | URCOPAMPA |
| CAJAMARCA | CELENDIN | UTCO | 0005 | SHUCAMAYO |
| CAJAMARCA | CELENDIN | UTCO | 0009 | EL CHOLOQUE |
| CAJAMARCA | CELENDIN | UTCO | 0011 | GRANADILLA |
| CAJAMARCA | CELENDIN | UTCO | 0014 | TUYUNGA |
| CAJAMARCA | CELENDIN | UTCO | 0016 | LA CURVA |
| CAJAMARCA | CELENDIN | UTCO | 0018 | TRES OJOS |
| CAJAMARCA | CELENDIN | UTCO | 0021 | LIMON |
| CAJAMARCA | CELENDIN | UTCO | 0023 | PAUCO |
| CAJAMARCA | CELENDIN | UTCO | 0025 | GELIC |
| CAJAMARCA | CELENDIN | UTCO | 0031 | EL CHANCHE |
| CAJAMARCA | CELENDIN | UTCO | 0037 | GELIC CHICO |
| CAJAMARCA | CELENDIN | UTCO | 0038 | AYACUNGA |
| CAJAMARCA | CHOTA | ANGUIA | 0013 | COLCABAMBA |
| CAJAMARCA | CHOTA | CHIGUIRIP | 0003 | CONGA DE MARAYHUACA |
| CAJAMARCA | CHOTA | CHIMBAN | 0021 | LA LACHA |
| CAJAMARCA | CHOTA | CHIMBAN | 0028 | LIN LIN |
| CAJAMARCA | CHOTA | CHIMBAN | 0032 | GUAYLULO |
| CAJAMARCA | CHOTA | CHOTA | 0005 | CHULIT ALTO |
| CAJAMARCA | CHOTA | CHOTA | 0008 | SIVINGAN ALTO |
| CAJAMARCA | CHOTA | CHOTA | 0015 | CHOROCO |
| CAJAMARCA | CHOTA | CHOTA | 0017 | RAMBRAN |
| CAJAMARCA | CHOTA | CHOTA | 0022 | TORIL PINGOBAMBA |
| CAJAMARCA | CHOTA | CHOTA | 0024 | SANTA ROSA ALTO |
| CAJAMARCA | CHOTA | CHOTA | 0035 | CONGA BLANCA |
| CAJAMARCA | CHOTA | CHOTA | 0038 | ATOCTAMBO |
| CAJAMARCA | CHOTA | CHOTA | 0042 | CARHUAMAYO |
| CAJAMARCA | CHOTA | CHOTA | 0048 | YURACYACU |
| CAJAMARCA | CHOTA | CHOTA | 0051 | NEGROPAMPA BAJO |
| CAJAMARCA | CHOTA | CHOTA | 0052 | SHITACUCHO |
| CAJAMARCA | CHOTA | CHOTA | 0061 | LANCHEBAMBA |
| CAJAMARCA | CHOTA | CHOTA | 0063 | LICLIPAMPA |
| CAJAMARCA | CHOTA | CHOTA | 0068 | LLASAVILCA CENTRO |
| CAJAMARCA | CHOTA | CHOTA | 0070 | CHUYABAMBA BAJO |



| DEPARTAMENTO | PROVINCIA | DISTRITO | COD CCPP | CENTRO POBLADO |
|--------------|-----------|------------------------|-------------|---------------------------|
| CAJAMARCA | CHOTA | CHOTA | 0074 | NUEVO COLPA |
| CAJAMARCA | CHOTA | CHOTA | 0090 | AGUA BLANCA |
| CAJAMARCA | CHOTA | CHOTA | 0091 | VISTA ALEGRE |
| CAJAMARCA | CHOTA | CHOTA | 0119 | LOS LANCHES |
| CAJAMARCA | CHOTA | CHOTA | 0122 | SACASACAS |
| CAJAMARCA | CHOTA | CHOTA | 0127 | NUEVA UNION CATAFISTO |
| CAJAMARCA | CHOTA | HUAMBOS | 0034 | PAMPA VERDE |
| CAJAMARCA | CHOTA | HUAMBOS | 0038 | LICLLIPAMPA |
| CAJAMARCA | CHOTA | LAJAS | 0004 | SAN CARLOS ALTO |
| CAJAMARCA | CHOTA | LAJAS | 0007 | EL SOCORRO |
| CAJAMARCA | CHOTA | LAJAS | 0009 | MARCOPAMPA |
| CAJAMARCA | CHOTA | LAJAS | 0010 | SAN JOSE CENTRO |
| CAJAMARCA | CHOTA | LAJAS | 0012 | CHURUCANCHA EL MOLINO |
| CAJAMARCA | CHOTA | LAJAS | 0015 | SAN JOSE BAJO |
| CAJAMARCA | CHOTA | LAJAS | 0016 | ANCHANCHON |
| CAJAMARCA | CHOTA | LAJAS | 0018 | SAN MIGUEL DE PANGORAY |
| CAJAMARCA | CHOTA | LAJAS | 0022 | LA QUINTA |
| CAJAMARCA | CHOTA | LAJAS | 0023 | LAJAS ALTAS BAJO |
| CAJAMARCA | CHOTA | LAJAS | 0024 | PACOBAMBA |
| CAJAMARCA | CHOTA | LAJAS | 0025 | LAJAS ALTAS ALTO |
| CAJAMARCA | CHOTA | LAJAS | 0026 | EL LIRIO |
| CAJAMARCA | CHOTA | LAJAS | 0027 | CHINLANLAN |
| CAJAMARCA | CHOTA | LAJAS | 0032 | CADMALCA BAJO |
| CAJAMARCA | CHOTA | LAJAS | 0041 | LA LIBERTAD |
| CAJAMARCA | CHOTA | LAJAS | 0045 | EL PARAISO |
| CAJAMARCA | CHOTA | LLAMA | 0034 | ENCALADA |
| CAJAMARCA | CHOTA | LLAMA | 0038 | LA CUREÑA |
| CAJAMARCA | CHOTA | LLAMA | 0048 | TUNASPAMPA |
| CAJAMARCA | CHOTA | LLAMA | 0072 | CASA FUERZA |
| CAJAMARCA | CHOTA | MIRACOSTA | 0021 | ANGUYACU |
| CAJAMARCA | CHOTA | MIRACOSTA | 0040 | LA MONTAÑA |
| CAJAMARCA | CHOTA | SAN JUAN DE LICUPIS | 0009 | LA MAJADA GRANDE |
| CAJAMARCA | CHOTA | SAN JUAN DE LICUPIS | 0013 | LA MUCHALA |
| CAJAMARCA | CHOTA | SAN JUAN DE LICUPIS | 0016 | LOS PORONGOS |
| CAJAMARCA | CHOTA | SAN JUAN DE LICUPIS | 0020 | PAYPAY |
| CAJAMARCA | CHOTA | SAN JUAN DE LICUPIS | 0023 | LLONQUE |



| DEPARTAMENTO | PROVINCIA | DISTRITO | COD CCPP | CENTRO POBLADO |
|--------------|-----------|------------------------|-------------|--------------------------|
| CAJAMARCA | CHOTA | SAN JUAN DE LICUPIS | 0030 | PROGRESO |
| CAJAMARCA | CHOTA | TACABAMBA | 0024 | CHOAGUIT |
| CAJAMARCA | CONTUMAZA | CHILETE | 0007 | LOS PINOS |
| CAJAMARCA | CONTUMAZA | CHILETE | 0010 | MUYUNA |
| CAJAMARCA | CONTUMAZA | CHILETE | 0013 | PORVENIR |
| CAJAMARCA | CONTUMAZA | CHILETE | 0015 | EL MOLLE |
| CAJAMARCA | CONTUMAZA | CHILETE | 0028 | PAMPATAYA |
| CAJAMARCA | CONTUMAZA | CHILETE | 0031 | CANUZAN |
| CAJAMARCA | CONTUMAZA | CHILETE | 0038 | EL PALILLO |
| CAJAMARCA | CONTUMAZA | CHILETE | 0045 | LOS CHIRAQUES |
| CAJAMARCA | CONTUMAZA | CHILETE | 0050 | EL ESPINITO |
| CAJAMARCA | CONTUMAZA | CHILETE | 0053 | MOSTASAL |
| CAJAMARCA | CONTUMAZA | CONTUMAZA | 0032 | SAN JOSE DE POZO |
| CAJAMARCA | CONTUMAZA | CONTUMAZA | 0082 | SHIPISH |
| CAJAMARCA | CONTUMAZA | CONTUMAZA | 0083 | LANCHICOT ALTO |
| CAJAMARCA | CONTUMAZA | CONTUMAZA | 0102 | CURIPAMPA |
| CAJAMARCA | CONTUMAZA | CONTUMAZA | 0122 | GUALLOMURE DE GUAYABO |
| CAJAMARCA | CONTUMAZA | CUPISNIQUE | 0001 | TRINIDAD |
| CAJAMARCA | CONTUMAZA | CUPISNIQUE | 0003 | SANTA CATALINA |
| CAJAMARCA | CONTUMAZA | CUPISNIQUE | 0004 | TIERRA BLANCA |
| CAJAMARCA | CONTUMAZA | CUPISNIQUE | 0005 | LA BANDA |
| CAJAMARCA | CONTUMAZA | CUPISNIQUE | 0006 | EL HUABO |
| CAJAMARCA | CONTUMAZA | CUPISNIQUE | 0007 | EL HORNO |
| CAJAMARCA | CONTUMAZA | CUPISNIQUE | 0016 | YACANCOTE |
| CAJAMARCA | CONTUMAZA | CUPISNIQUE | 0021 | LA PAMPA |
| CAJAMARCA | CONTUMAZA | CUPISNIQUE | 0022 | CHIVINOTE |
| CAJAMARCA | CONTUMAZA | CUPISNIQUE | 0025 | LA QUESERA |
| CAJAMARCA | CONTUMAZA | CUPISNIQUE | 0028 | LA ZANJA |
| CAJAMARCA | CONTUMAZA | CUPISNIQUE | 0030 | LA FILA |
| CAJAMARCA | CONTUMAZA | CUPISNIQUE | 0031 | LA LAGUNA |
| CAJAMARCA | CONTUMAZA | CUPISNIQUE | 0033 | LOS LLOCARES |
| CAJAMARCA | CONTUMAZA | CUPISNIQUE | 0034 | LOS CORRALES |
| CAJAMARCA | CONTUMAZA | CUPISNIQUE | 0044 | TALACANCHA |
| CAJAMARCA | CONTUMAZA | CUPISNIQUE | 0045 | SANTA POLONIA |
| CAJAMARCA | CONTUMAZA | CUPISNIQUE | 0048 | TIERRA BLANCA |
| CAJAMARCA | CONTUMAZA | CUPISNIQUE | 0050 | LAS TAYAS |
| CAJAMARCA | CONTUMAZA | CUPISNIQUE | 0051 | EL PALILLO |
| CAJAMARCA | CONTUMAZA | GUZMANGO | 0009 | LA SUCCHA |
| CAJAMARCA | CONTUMAZA | GUZMANGO | 0030 | SANTIAGO |
| CAJAMARCA | CONTUMAZA | GUZMANGO | 0034 | LA PAMPA DE GUZMANGO |
| CAJAMARCA | CONTUMAZA | SAN BENITO | 0007 | CABUYAL |



| DEPARTAMENTO | PROVINCIA | DISTRITO | COD CCPP | CENTRO POBLADO |
|--------------|-----------|----------------------|----------|-----------------|
| CAJAMARCA | CONTUMAZA | SAN BENITO | 0011 | YABILAN |
| CAJAMARCA | CONTUMAZA | SAN BENITO | 0012 | EL ESPINO |
| CAJAMARCA | CONTUMAZA | SAN BENITO | 0035 | CHILICOTE |
| CAJAMARCA | CONTUMAZA | SAN BENITO | 0043 | EL PORTAL |
| CAJAMARCA | CONTUMAZA | SAN BENITO | 0051 | LA HUACA |
| CAJAMARCA | CONTUMAZA | SAN BENITO | 0056 | SHID |
| CAJAMARCA | CONTUMAZA | SAN BENITO | 0059 | PLATAFORMA |
| CAJAMARCA | CONTUMAZA | SAN BENITO | 0072 | EL POZO |
| CAJAMARCA | CONTUMAZA | SANTA CRUZ DE TOLEDO | 0006 | EL PACAY |
| CAJAMARCA | CONTUMAZA | SANTA CRUZ DE TOLEDO | 0010 | LOMA DE HUERTAS |
| CAJAMARCA | CONTUMAZA | SANTA CRUZ DE TOLEDO | 0014 | LOS MEMBRILLOS |
| CAJAMARCA | CONTUMAZA | SANTA CRUZ DE TOLEDO | 0015 | EL HUABITO |
| CAJAMARCA | CONTUMAZA | SANTA CRUZ DE TOLEDO | 0023 | LA PACCHA |
| CAJAMARCA | CONTUMAZA | SANTA CRUZ DE TOLEDO | 0026 | LA MANGAY |
| CAJAMARCA | CONTUMAZA | SANTA CRUZ DE TOLEDO | 0036 | LAS CONTOYAS |
| CAJAMARCA | CONTUMAZA | SANTA CRUZ DE TOLEDO | 0037 | LA HUAYLLA |
| CAJAMARCA | CONTUMAZA | SANTA CRUZ DE TOLEDO | 0039 | LOS HIGOS |
| CAJAMARCA | CONTUMAZA | SANTA CRUZ DE TOLEDO | 0040 | ANDABOLLAN |
| CAJAMARCA | CONTUMAZA | SANTA CRUZ DE TOLEDO | 0044 | LAS CHAMANAS |
| CAJAMARCA | CONTUMAZA | SANTA CRUZ DE TOLEDO | 0079 | LA TRANCA |
| CAJAMARCA | CONTUMAZA | SANTA CRUZ DE TOLEDO | 0082 | BELLAVISTA |
| CAJAMARCA | CONTUMAZA | SANTA CRUZ DE TOLEDO | 0083 | PEÑA GRANDE |
| CAJAMARCA | CONTUMAZA | SANTA CRUZ DE TOLEDO | 0084 | LA LUCMA |
| CAJAMARCA | CONTUMAZA | YONAN | 0004 | GALLITO CIEGO |
| CAJAMARCA | CONTUMAZA | YONAN | 0005 | LAS HUACAS |
| CAJAMARCA | CONTUMAZA | YONAN | 0007 | YATAHUAL |
| CAJAMARCA | CONTUMAZA | YONAN | 0016 | MOLINO |
| CAJAMARCA | CONTUMAZA | YONAN | 0018 | YONAN NUEVO |
| CAJAMARCA | CONTUMAZA | YONAN | 0020 | PAMPA LARGA |



| DEPARTAMENTO | PROVINCIA | DISTRITO | COD CCPP | CENTRO POBLADO |
|--------------|-----------|-----------------------|----------|----------------------------|
| CAJAMARCA | CONTUMAZA | YONAN | 0023 | LA BANDA |
| CAJAMARCA | CONTUMAZA | YONAN | 0024 | CASA TORTA (CASA DE TORTA) |
| CAJAMARCA | CONTUMAZA | YONAN | 0025 | EL MANGO |
| CAJAMARCA | CONTUMAZA | YONAN | 0026 | LAMPADEN |
| CAJAMARCA | CONTUMAZA | YONAN | 0027 | VENTANILLAS |
| CAJAMARCA | CONTUMAZA | YONAN | 0029 | EL PRADO |
| CAJAMARCA | CUTERVO | CALLAYUC | 0012 | ILUCAN |
| CAJAMARCA | CUTERVO | CALLAYUC | 0016 | SANTA TERESA DE QUEROMARCA |
| CAJAMARCA | CUTERVO | CUTERVO | 0003 | LIBERTAD PAN DE AZUCAR |
| CAJAMARCA | CUTERVO | CUTERVO | 0022 | VISTA ALEGRE DE YANGACHIS |
| CAJAMARCA | CUTERVO | CUTERVO | 0025 | SAN CRISTOBAL DE NUDILLO |
| CAJAMARCA | CUTERVO | CUTERVO | 0026 | LAS PALMAS DE MUICHUD |
| CAJAMARCA | CUTERVO | CUTERVO | 0035 | SADIN |
| CAJAMARCA | CUTERVO | CUTERVO | 0041 | LA SUCCHA |
| CAJAMARCA | CUTERVO | CUTERVO | 0043 | ALTO TRIUNFO |
| CAJAMARCA | CUTERVO | CUTERVO | 0047 | CHUGUR |
| CAJAMARCA | CUTERVO | CUTERVO | 0060 | CORRALES |
| CAJAMARCA | CUTERVO | CUTERVO | 0064 | LIRIO CHICO |
| CAJAMARCA | CUTERVO | CUTERVO | 0104 | LIJADERO |
| CAJAMARCA | CUTERVO | CUTERVO | 0114 | NUEVO ORIENTE |
| CAJAMARCA | CUTERVO | CUTERVO | 0115 | BUENOS AIRES |
| CAJAMARCA | CUTERVO | CUTERVO | 0149 | PALMA EL MIRADOR |
| CAJAMARCA | CUTERVO | LA RAMADA | 0007 | TAMBILLO |
| CAJAMARCA | CUTERVO | LA RAMADA | 0008 | LA CUBILLINA |
| CAJAMARCA | CUTERVO | LA RAMADA | 0011 | SIPIAN |
| CAJAMARCA | CUTERVO | LA RAMADA | 0016 | LA SHITA |
| CAJAMARCA | CUTERVO | QUEROCOTILLO | 0025 | MINAS |
| CAJAMARCA | CUTERVO | SAN ANDRES DE CUTERVO | 0009 | EL MOLINO |
| CAJAMARCA | CUTERVO | SANTA CRUZ | 0003 | PUERTO RECODO |
| CAJAMARCA | CUTERVO | SANTA CRUZ | 0005 | CABUYAL |
| CAJAMARCA | CUTERVO | SANTA CRUZ | 0006 | MICHIGO |
| CAJAMARCA | CUTERVO | SANTA CRUZ | 0007 | BARRO NEGRO |
| CAJAMARCA | CUTERVO | SANTA CRUZ | 0009 | LA CATAHUA |
| CAJAMARCA | CUTERVO | SANTA CRUZ | 0011 | CHIPLE LIMON |
| CAJAMARCA | CUTERVO | SANTA CRUZ | 0013 | MAJUNCHO |
| CAJAMARCA | CUTERVO | SANTA CRUZ | 0014 | VISTA ALEGRE |



| DEPARTAMENTO | PROVINCIA | DISTRITO | COD CCPP | CENTRO POBLADO |
|--------------|-----------|--------------------------------|-------------|----------------------|
| CAJAMARCA | CUTERVO | SANTA CRUZ | 0019 | CHURUMAYO |
| CAJAMARCA | CUTERVO | SANTA CRUZ | 0023 | MARCOPAMPA |
| CAJAMARCA | CUTERVO | SANTA CRUZ | 0024 | CHOLOQUE |
| CAJAMARCA | CUTERVO | SANTA CRUZ | 0028 | EL ACHOTE |
| CAJAMARCA | CUTERVO | SANTA CRUZ | 0029 | SANTA FE |
| CAJAMARCA | CUTERVO | SANTA CRUZ | 0030 | CAMPO FLORIDO |
| CAJAMARCA | CUTERVO | SANTA CRUZ | 0032 | LA VIÑA |
| CAJAMARCA | CUTERVO | SANTA CRUZ | 0037 | EL PORVENIR |
| CAJAMARCA | CUTERVO | SANTA CRUZ | 0038 | AMBATO |
| CAJAMARCA | CUTERVO | SANTA CRUZ | 0039 | LIMON TARROS |
| CAJAMARCA | CUTERVO | SANTA CRUZ | 0040 | LAMIDERO |
| CAJAMARCA | CUTERVO | SANTA CRUZ | 0041 | EL SILLON |
| CAJAMARCA | CUTERVO | SANTA CRUZ | 0043 | SAN JUAN LIMON |
| CAJAMARCA | CUTERVO | SANTA CRUZ | 0046 | SAN MARTIN |
| CAJAMARCA | CUTERVO | SANTA CRUZ | 0050 | BALSAS CHOLOQUE |
| CAJAMARCA | CUTERVO | SANTA CRUZ | 0051 | HUARANGITO |
| CAJAMARCA | CUTERVO | SANTO DOMINGO DE LA CAPILLA | 0026 | NARANJITO |
| CAJAMARCA | CUTERVO | SOCOTA | 0010 | CHISIGLE |
| CAJAMARCA | CUTERVO | SOCOTA | 0011 | NUEVO ORIENTE |
| CAJAMARCA | CUTERVO | SOCOTA | 0012 | CHURUMAYO |
| CAJAMARCA | CUTERVO | SOCOTA | 0019 | QUICTUALLE |
| CAJAMARCA | CUTERVO | SOCOTA | 0021 | MARIA |
| CAJAMARCA | CUTERVO | SOCOTA | 0026 | CHILCAPATA |
| CAJAMARCA | CUTERVO | SOCOTA | 0036 | LIBERTAD DE LA PALMA |
| CAJAMARCA | CUTERVO | SOCOTA | 0038 | CHURUMAYO ALTO |
| CAJAMARCA | CUTERVO | TORIBIO CASANOVA | 0014 | LAS MASAS |
| CAJAMARCA | CUTERVO | TORIBIO CASANOVA | 0017 | UCTUPAMPA |
| CAJAMARCA | CUTERVO | TORIBIO CASANOVA | 0019 | LAS BALZAS |
| CAJAMARCA | HUALGAYOC | BAMBAMARCA | 0004 | TUCO BAJO |
| CAJAMARCA | HUALGAYOC | BAMBAMARCA | 0014 | SAN JUAN DE LACAMACA |
| CAJAMARCA | HUALGAYOC | BAMBAMARCA | 0020 | SUQUE |
| CAJAMARCA | HUALGAYOC | BAMBAMARCA | 0021 | SAN ANTONIO BAJO |
| CAJAMARCA | HUALGAYOC | BAMBAMARCA | 0027 | ALAN |
| CAJAMARCA | HUALGAYOC | BAMBAMARCA | 0032 | MAYGASBAMBA |
| CAJAMARCA | HUALGAYOC | BAMBAMARCA | 0033 | CUMBE LIRIO |
| CAJAMARCA | HUALGAYOC | BAMBAMARCA | 0034 | AGOMARCA ALTO |



| DEPARTAMENTO | PROVINCIA | DISTRITO | COD CCPP | CENTRO POBLADO |
|--------------|-----------|------------|----------|------------------------------|
| CAJAMARCA | HUALGAYOC | BAMBAMARCA | 0040 | CHALAPAMPA BAJO |
| CAJAMARCA | HUALGAYOC | BAMBAMARCA | 0047 | MARCO LAGUNA BAJO |
| CAJAMARCA | HUALGAYOC | BAMBAMARCA | 0054 | LAS HUANGAS |
| CAJAMARCA | HUALGAYOC | BAMBAMARCA | 0060 | ARASCORGUE |
| CAJAMARCA | HUALGAYOC | BAMBAMARCA | 0061 | POMAGON BAJO |
| CAJAMARCA | HUALGAYOC | BAMBAMARCA | 0067 | CASHAPAMPA ALTO |
| CAJAMARCA | HUALGAYOC | BAMBAMARCA | 0068 | LUCMACUCHO LLAUCAN |
| CAJAMARCA | HUALGAYOC | BAMBAMARCA | 0071 | CHICOLON ALTO |
| CAJAMARCA | HUALGAYOC | BAMBAMARCA | 0078 | TAMBO BAJO |
| CAJAMARCA | HUALGAYOC | BAMBAMARCA | 0087 | LANHECUCHO |
| CAJAMARCA | HUALGAYOC | BAMBAMARCA | 0096 | TAMBILLO BAJO |
| CAJAMARCA | HUALGAYOC | BAMBAMARCA | 0115 | EL CUADREDO |
| CAJAMARCA | HUALGAYOC | BAMBAMARCA | 0117 | CHACAPAMPA ALTO |
| CAJAMARCA | HUALGAYOC | BAMBAMARCA | 0122 | PROGRESOPAMPA |
| CAJAMARCA | HUALGAYOC | BAMBAMARCA | 0125 | LUCMA SAN RAFAEL |
| CAJAMARCA | HUALGAYOC | BAMBAMARCA | 0132 | SINGAL |
| CAJAMARCA | HUALGAYOC | BAMBAMARCA | 0150 | AGUA SANTA |
| CAJAMARCA | HUALGAYOC | BAMBAMARCA | 0169 | CHACAPAMPA ALTO SECTOR 2 |
| CAJAMARCA | HUALGAYOC | BAMBAMARCA | 0176 | LUCMA ALTA |
| CAJAMARCA | HUALGAYOC | BAMBAMARCA | 0190 | CAPULI EL VALLE |
| CAJAMARCA | HUALGAYOC | BAMBAMARCA | 0191 | EL MILPO |
| CAJAMARCA | JAEN | BELLAVISTA | 0035 | VISTA ALEGRE DE CHINGAMA |
| CAJAMARCA | JAEN | BELLAVISTA | 0038 | SAN PABLO DE TOCAQUILLO |
| CAJAMARCA | JAEN | CHONTALI | 0002 | SAN MIGUEL DE L CORCOVADO |
| CAJAMARCA | JAEN | CHONTALI | 0008 | AGUA AZUL |
| CAJAMARCA | JAEN | CHONTALI | 0009 | EL TRIUNFO |
| CAJAMARCA | JAEN | CHONTALI | 0013 | VISTA ALEGRE |
| CAJAMARCA | JAEN | CHONTALI | 0032 | TRONCO PAMPA |
| CAJAMARCA | JAEN | CHONTALI | 0052 | PEDREGAL |
| CAJAMARCA | JAEN | COLASAY | 0099 | NUEVO AMANECER |
| CAJAMARCA | JAEN | COLASAY | 0108 | EL CHOLOQUE |
| CAJAMARCA | JAEN | COLASAY | 0109 | AZARCITO |
| CAJAMARCA | JAEN | COLASAY | 0128 | AGUA NUEVA |
| CAJAMARCA | JAEN | HUABAL | 0002 | CAJONES |



| DEPARTAMENTO | PROVINCIA | DISTRITO | COD CCPP | CENTRO POBLADO |
|--------------|-----------|------------|-------------|------------------------------------|
| CAJAMARCA | JAEN | HUABAL | 0008 | SAN CRISTOBAL |
| CAJAMARCA | JAEN | HUABAL | 0010 | NUEVO PROGRESO |
| CAJAMARCA | JAEN | HUABAL | 0012 | EL PARAISO |
| CAJAMARCA | JAEN | HUABAL | 0020 | SAN FRANCISCO DEL AGUA COLORADA |
| CAJAMARCA | JAEN | HUABAL | 0026 | SAN LUIS DE NUEVO RETIRO |
| CAJAMARCA | JAEN | HUABAL | 0030 | SAN ANTONIO DE CASCARILLA |
| CAJAMARCA | JAEN | JAEN | 0016 | EL ARENAL |
| CAJAMARCA | JAEN | JAEN | 0058 | EL MIRADOR |
| CAJAMARCA | JAEN | JAEN | 0064 | SAN JOSE DE CHILILIQUE |
| CAJAMARCA | JAEN | JAEN | 0070 | LAS COCHAS |
| CAJAMARCA | JAEN | JAEN | 0102 | MESONES MURO |
| CAJAMARCA | JAEN | JAEN | 0117 | PLAYA HERMOSA |
| CAJAMARCA | JAEN | JAEN | 0121 | JAWAY |
| CAJAMARCA | JAEN | LAS PIRIAS | 0002 | SAN MARTIN DE PORRAS |
| CAJAMARCA | JAEN | LAS PIRIAS | 0003 | EL CAFE |
| CAJAMARCA | JAEN | LAS PIRIAS | 0004 | SANTA ROSA DEL MIRADOR |
| CAJAMARCA | JAEN | LAS PIRIAS | 0005 | EL MIRADOR |
| CAJAMARCA | JAEN | LAS PIRIAS | 0006 | SAN ISIDRO |
| CAJAMARCA | JAEN | LAS PIRIAS | 0008 | PALO BLANCO |
| CAJAMARCA | JAEN | LAS PIRIAS | 0010 | FLOR DE CAFE |
| CAJAMARCA | JAEN | LAS PIRIAS | 0023 | LOS ANGELES |
| CAJAMARCA | JAEN | LAS PIRIAS | 0028 | PORTACHUELO |
| CAJAMARCA | JAEN | LAS PIRIAS | 0041 | LA CORDILLERA DE LAS PIRIAS |
| CAJAMARCA | JAEN | POMAHUACA | 0025 | EL HUABO |
| CAJAMARCA | JAEN | POMAHUACA | 0029 | PATACON |
| CAJAMARCA | JAEN | POMAHUACA | 0055 | PIEDRA GRANDE |
| CAJAMARCA | JAEN | POMAHUACA | 0069 | SAPOTE PAMPA |
| CAJAMARCA | JAEN | POMAHUACA | 0072 | EL ALGARROBO |
| CAJAMARCA | JAEN | PUCARA | 0019 | CABUYAS |
| CAJAMARCA | JAEN | PUCARA | 0021 | LA PAUCA |
| CAJAMARCA | JAEN | PUCARA | 0022 | EL SAUCE |
| CAJAMARCA | JAEN | PUCARA | 0031 | CHINGUE |
| CAJAMARCA | JAEN | PUCARA | 0032 | SECTOR LAS NARANJAS |
| CAJAMARCA | JAEN | SAN FELIPE | 0019 | CUMBA |
| CAJAMARCA | JAEN | SAN FELIPE | 0023 | TRIGOPAMPA |



| DEPARTAMENTO | PROVINCIA | DISTRITO | COD CCPP | CENTRO POBLADO |
|--------------|-------------|-------------------|-------------|---------------------|
| CAJAMARCA | JAEN | SAN FELIPE | 0028 | EL SAUCE |
| CAJAMARCA | JAEN | SAN FELIPE | 0063 | SAN ISIDRO |
| CAJAMARCA | JAEN | SAN FELIPE | 0065 | CAHIACO |
| CAJAMARCA | JAEN | SAN FELIPE | 0066 | PEDREGAL |
| CAJAMARCA | JAEN | SAN FELIPE | 0067 | TAYAPAMPA |
| CAJAMARCA | JAEN | SAN FELIPE | 0068 | LOS LAURELES |
| CAJAMARCA | JAEN | SAN JOSE DEL ALTO | 0023 | ANGASH |
| CAJAMARCA | JAEN | SAN JOSE DEL ALTO | 0039 | SAN LORENZO |
| CAJAMARCA | JAEN | SAN JOSE DEL ALTO | 0045 | VISTA HERMOSA |
| CAJAMARCA | JAEN | SANTA ROSA | 0005 | PACUYACU |
| CAJAMARCA | JAEN | SANTA ROSA | 0006 | EL CEDRO |
| CAJAMARCA | JAEN | SANTA ROSA | 0010 | GRANADILLAS |
| CAJAMARCA | JAEN | SANTA ROSA | 0013 | SHUMBANA |
| CAJAMARCA | JAEN | SANTA ROSA | 0019 | DAMIANA BAJA |
| CAJAMARCA | JAEN | SANTA ROSA | 0026 | DAMIANA ALTA |
| CAJAMARCA | JAEN | SANTA ROSA | 0027 | EL ROBLE |
| CAJAMARCA | JAEN | SANTA ROSA | 0028 | NUEVA ALIANZA |
| CAJAMARCA | JAEN | SANTA ROSA | 0038 | TOMAQUE |
| CAJAMARCA | JAEN | SANTA ROSA | 0042 | CHINGAYACU |
| CAJAMARCA | JAEN | SANTA ROSA | 0053 | PUERTO RENTEMA |
| CAJAMARCA | JAEN | SANTA ROSA | 0054 | LA HACIENDA |
| CAJAMARCA | JAEN | SANTA ROSA | 0055 | TUPAYTUPANA |
| CAJAMARCA | JAEN | SANTA ROSA | 0059 | LA UNION |
| CAJAMARCA | JAEN | SANTA ROSA | 0060 | PUERTO HUALLAPE |
| CAJAMARCA | JAEN | SANTA ROSA | 0061 | GUAYAQUIL |
| CAJAMARCA | JAEN | SANTA ROSA | 0062 | MORALES |
| CAJAMARCA | JAEN | SANTA ROSA | 0070 | PUENTECILLOS |
| CAJAMARCA | JAEN | SANTA ROSA | 0071 | BUENOS AIRES |
| CAJAMARCA | JAEN | SANTA ROSA | 0072 | VALDEZ |
| CAJAMARCA | SAN IGNACIO | CHIRINOS | 0012 | ERIZA |
| CAJAMARCA | SAN IGNACIO | CHIRINOS | 0017 | SAN ANTONIO |
| CAJAMARCA | SAN IGNACIO | CHIRINOS | 0025 | BALCONES |
| CAJAMARCA | SAN IGNACIO | CHIRINOS | 0056 | EL PINDO |
| CAJAMARCA | SAN IGNACIO | CHIRINOS | 0062 | LAS JUNTAS |
| CAJAMARCA | SAN IGNACIO | CHIRINOS | 0063 | LA CATAGUA |
| CAJAMARCA | SAN IGNACIO | CHIRINOS | 0070 | SAN PEDRO DE PERICO |
| CAJAMARCA | SAN IGNACIO | LA COIPA | 0009 | MACHETE |
| CAJAMARCA | SAN IGNACIO | LA COIPA | 0010 | LA NARANJA |
| CAJAMARCA | SAN IGNACIO | LA COIPA | 0012 | TABLONCILLO ALTO |
| CAJAMARCA | SAN IGNACIO | LA COIPA | 0013 | MACHETILLO |
| CAJAMARCA | SAN IGNACIO | LA COIPA | 0022 | FLOR DE LA SELVA |



| DEPARTAMENTO | PROVINCIA | DISTRITO | COD CCPP | CENTRO POBLADO |
|--------------|-------------|-------------|-------------|-------------------------------------|
| CAJAMARCA | SAN IGNACIO | LA COIPA | 0029 | RUMIPITE (RUMIPITE BAJO) |
| CAJAMARCA | SAN IGNACIO | LA COIPA | 0030 | VIRA VIRA |
| CAJAMARCA | SAN IGNACIO | LA COIPA | 0032 | MONTE FRIO |
| CAJAMARCA | SAN IGNACIO | LA COIPA | 0038 | EL HORCON LA PIRIA |
| CAJAMARCA | SAN IGNACIO | LA COIPA | 0039 | LA MANGA |
| CAJAMARCA | SAN IGNACIO | LA COIPA | 0040 | ARBOLITO |
| CAJAMARCA | SAN IGNACIO | LA COIPA | 0054 | LOS LIRIOS |
| CAJAMARCA | SAN IGNACIO | LA COIPA | 0057 | EL PARAISO |
| CAJAMARCA | SAN IGNACIO | LA COIPA | 0058 | EL PINDO |
| CAJAMARCA | SAN IGNACIO | LA COIPA | 0065 | CAÑAS BRAVAS |
| CAJAMARCA | SAN IGNACIO | LA COIPA | 0066 | EL PORVENIR |
| CAJAMARCA | SAN IGNACIO | LA COIPA | 0067 | SAN MIGUEL |
| CAJAMARCA | SAN IGNACIO | LA COIPA | 0069 | PORTACHUELO |
| CAJAMARCA | SAN IGNACIO | LA COIPA | 0070 | PAMPA HERMOSA |
| CAJAMARCA | SAN IGNACIO | LA COIPA | 0072 | AYACUCHO |
| CAJAMARCA | SAN IGNACIO | LA COIPA | 0074 | PINDO BAJO |
| CAJAMARCA | SAN IGNACIO | LA COIPA | 0084 | LA LIMA |
| CAJAMARCA | SAN IGNACIO | LA COIPA | 0086 | RAYOS DEL SOL |
| CAJAMARCA | SAN IGNACIO | LA COIPA | 0089 | TUPAC AMARU |
| CAJAMARCA | SAN IGNACIO | LA COIPA | 0090 | BORDO GRANDE |
| CAJAMARCA | SAN IGNACIO | LA COIPA | 0093 | LOS CEDROS |
| CAJAMARCA | SAN IGNACIO | LA COIPA | 0100 | VISTA ALEGRE |
| CAJAMARCA | SAN IGNACIO | LA COIPA | 0101 | ALTO MIRADOR |
| CAJAMARCA | SAN IGNACIO | NAMBALLE | 0011 | LA ZUNGA |
| CAJAMARCA | SAN IGNACIO | NAMBALLE | 0016 | MARISCAL CASTILLA |
| CAJAMARCA | SAN IGNACIO | NAMBALLE | 0023 | MIRACASA |
| CAJAMARCA | SAN IGNACIO | NAMBALLE | 0025 | PAMPA VERDE |
| CAJAMARCA | SAN IGNACIO | NAMBALLE | 0037 | PUERTO LAS MERCEDES EL QUEBRADON |
| CAJAMARCA | SAN IGNACIO | NAMBALLE | 0038 | MIAMI |
| CAJAMARCA | SAN IGNACIO | NAMBALLE | 0039 | PUERTO 3 DE MAYO |
| CAJAMARCA | SAN IGNACIO | NAMBALLE | 0043 | MIAMI ALTO |
| CAJAMARCA | SAN IGNACIO | NAMBALLE | 0048 | LOMA LATA |
| CAJAMARCA | SAN IGNACIO | NAMBALLE | 0049 | EL ROBLE |
| CAJAMARCA | SAN IGNACIO | SAN IGNACIO | 0010 | ALTO MILAGRO |
| CAJAMARCA | SAN IGNACIO | SAN IGNACIO | 0015 | NUEVA ESPERANZA |
| CAJAMARCA | SAN IGNACIO | SAN IGNACIO | 0019 | BAJO SAN MIGUEL |
| CAJAMARCA | SAN IGNACIO | SAN IGNACIO | 0020 | SAN MIGUEL |
| CAJAMARCA | SAN IGNACIO | SAN IGNACIO | 0022 | JUAN ALBACETE |



| DEPARTAMENTO | PROVINCIA | DISTRITO | COD CCPP | CENTRO POBLADO |
|--------------|-------------|------------------------|-------------|-----------------------------|
| CAJAMARCA | SAN IGNACIO | SAN IGNACIO | 0023 | SEÑOR DE LOS MILAGROS |
| CAJAMARCA | SAN IGNACIO | SAN IGNACIO | 0026 | HUANGARI |
| CAJAMARCA | SAN IGNACIO | SAN IGNACIO | 0037 | EL HUABO |
| CAJAMARCA | SAN IGNACIO | SAN IGNACIO | 0040 | MARIZAGUA |
| CAJAMARCA | SAN IGNACIO | SAN IGNACIO | 0041 | NUEVO SAN JUAN |
| CAJAMARCA | SAN IGNACIO | SAN IGNACIO | 0043 | PORTACHUELO |
| CAJAMARCA | SAN IGNACIO | SAN IGNACIO | 0045 | LA UNION |
| CAJAMARCA | SAN IGNACIO | SAN IGNACIO | 0052 | LA ESTRELLA |
| CAJAMARCA | SAN IGNACIO | SAN IGNACIO | 0070 | NUEVA ALIANZA |
| CAJAMARCA | SAN IGNACIO | SAN IGNACIO | 0071 | LA JALQUILLA |
| CAJAMARCA | SAN IGNACIO | SAN IGNACIO | 0089 | NUEVO SOLITOR |
| CAJAMARCA | SAN IGNACIO | SAN IGNACIO | 0090 | EL PARAISO |
| CAJAMARCA | SAN IGNACIO | SAN IGNACIO | 0091 | EL LAUREL |
| CAJAMARCA | SAN IGNACIO | SAN IGNACIO | 0092 | SOL ANDINO |
| CAJAMARCA | SAN IGNACIO | SAN JOSE DE LOURDES | 0022 | NUEVO PROGRESO |
| CAJAMARCA | SAN IGNACIO | SAN JOSE DE LOURDES | 0023 | DINAMARCA |
| CAJAMARCA | SAN IGNACIO | SAN JOSE DE LOURDES | 0026 | MONTERREY DE LA FRONTERA |
| CAJAMARCA | SAN IGNACIO | SAN JOSE DE LOURDES | 0029 | LA FORTUNA |
| CAJAMARCA | SAN IGNACIO | SAN JOSE DE LOURDES | 0043 | POTRERO GRANDE |
| CAJAMARCA | SAN IGNACIO | SAN JOSE DE LOURDES | 0044 | YARARAHUE |
| CAJAMARCA | SAN IGNACIO | SAN JOSE DE LOURDES | 0049 | NAMBACASA |
| CAJAMARCA | SAN IGNACIO | SAN JOSE DE LOURDES | 0071 | LOS ALPES |
| CAJAMARCA | SAN IGNACIO | SAN JOSE DE LOURDES | 0076 | LUCERO DEL ORIENTE |
| CAJAMARCA | SAN IGNACIO | TABACONAS | 0005 | NUEVA ALIANZA |
| CAJAMARCA | SAN IGNACIO | TABACONAS | 0016 | JACTA TOCTO |
| CAJAMARCA | SAN IGNACIO | TABACONAS | 0022 | NUEVO AMANECER |
| CAJAMARCA | SAN IGNACIO | TABACONAS | 0030 | NUEVO PORVENIR |
| CAJAMARCA | SAN IGNACIO | TABACONAS | 0032 | MARISCAL CASTILLA |
| CAJAMARCA | SAN IGNACIO | TABACONAS | 0039 | LIMON CHIQUITO |
| CAJAMARCA | SAN IGNACIO | TABACONAS | 0041 | LOS PROCERES |
| CAJAMARCA | SAN IGNACIO | TABACONAS | 0048 | GRANADILLAS BAJO |
| CAJAMARCA | SAN IGNACIO | TABACONAS | 0088 | PUEBLO NUEVO |

| DEPARTAMENTO | PROVINCIA | DISTRITO | COD CCPP | CENTRO POBLADO |
|--------------|------------|--------------------|----------|-------------------------------------|
| CAJAMARCA | SAN MARCOS | EDUARDO VILLANUEVA | 0009 | EL CHIRIMOYO |
| CAJAMARCA | SAN MARCOS | GREGORIO PITA | 0049 | HUALLUA |
| CAJAMARCA | SAN MARCOS | GREGORIO PITA | 0055 | LA COLPA |
| CAJAMARCA | SAN MARCOS | ICHOCAN | 0016 | PAMPLONA |
| CAJAMARCA | SAN MARCOS | JOSE MANUEL QUIROZ | 0044 | LA COYMA |
| CAJAMARCA | SAN MARCOS | JOSE MANUEL QUIROZ | 0046 | LOMA DEL SANGO |
| CAJAMARCA | SAN MARCOS | JOSE MANUEL QUIROZ | 0047 | MALCAS |
| CAJAMARCA | SAN MARCOS | JOSE SABOGAL | 0013 | LA PAUCA |
| CAJAMARCA | SAN MARCOS | JOSE SABOGAL | 0053 | HUACOTO |
| CAJAMARCA | SAN MARCOS | JOSE SABOGAL | 0054 | PAY PAY |
| CAJAMARCA | SAN MARCOS | JOSE SABOGAL | 0057 | MATIBAMBA |
| CAJAMARCA | SAN MARCOS | JOSE SABOGAL | 0063 | HUAYO |
| CAJAMARCA | SAN MARCOS | JOSE SABOGAL | 0064 | CHIUCA |
| CAJAMARCA | SAN MARCOS | JOSE SABOGAL | 0065 | VILLA RICA EL LIMON (LIMON) |
| CAJAMARCA | SAN MARCOS | PEDRO GALVEZ | 0005 | LA COLMENA |
| CAJAMARCA | SAN MARCOS | PEDRO GALVEZ | 0006 | CHUGUR |
| CAJAMARCA | SAN MARCOS | PEDRO GALVEZ | 0015 | HUAYANAY |
| CAJAMARCA | SAN MARCOS | PEDRO GALVEZ | 0016 | CAYPAN |
| CAJAMARCA | SAN MARCOS | PEDRO GALVEZ | 0018 | POMABAMBA |
| CAJAMARCA | SAN MARCOS | PEDRO GALVEZ | 0022 | PENIPAMPA |
| CAJAMARCA | SAN MARCOS | PEDRO GALVEZ | 0025 | CHOLOQUE |
| CAJAMARCA | SAN MARCOS | PEDRO GALVEZ | 0026 | LA HERMITA |
| CAJAMARCA | SAN MARCOS | PEDRO GALVEZ | 0027 | MOLLORCO |
| CAJAMARCA | SAN MARCOS | PEDRO GALVEZ | 0028 | CATAGON |
| CAJAMARCA | SAN MARCOS | PEDRO GALVEZ | 0029 | RANCHO GRANDE |
| CAJAMARCA | SAN MARCOS | PEDRO GALVEZ | 0030 | CASCASEN |
| CAJAMARCA | SAN MARCOS | PEDRO GALVEZ | 0031 | EL CEDRO |
| CAJAMARCA | SAN MARCOS | PEDRO GALVEZ | 0038 | LA TIZA |
| CAJAMARCA | SAN MARCOS | PEDRO GALVEZ | 0039 | SAPARCON |
| CAJAMARCA | SAN MARCOS | PEDRO GALVEZ | 0041 | MILCO |
| CAJAMARCA | SAN MARCOS | PEDRO GALVEZ | 0049 | ALVERJAS PAMPA |
| CAJAMARCA | SAN MARCOS | PEDRO GALVEZ | 0050 | LA MASMA |
| CAJAMARCA | SAN MARCOS | PEDRO GALVEZ | 0056 | COCHAS |
| CAJAMARCA | SAN MARCOS | PEDRO GALVEZ | 0059 | MARCO PAMPA |
| CAJAMARCA | SAN MARCOS | PEDRO GALVEZ | 0060 | MILCO BAJO(BARRIO NUEVO SAN MARCOS) |
| CAJAMARCA | SAN MARCOS | PEDRO GALVEZ | 0062 | PAMPA COLORADA |



| DEPARTAMENTO | PROVINCIA | DISTRITO | COD CCPP | CENTRO POBLADO |
|--------------|------------|----------------------|-------------|-----------------------|
| CAJAMARCA | SAN MIGUEL | BOLIVAR | 0033 | EL CEDRO |
| CAJAMARCA | SAN MIGUEL | CALQUIS | 0001 | CALQUIS |
| CAJAMARCA | SAN MIGUEL | EL PRADO | 0013 | SAN LUIS |
| CAJAMARCA | SAN MIGUEL | LLAPA | 0020 | VITIAN ALTO |
| CAJAMARCA | SAN MIGUEL | LLAPA | 0022 | LLADEN |
| CAJAMARCA | SAN MIGUEL | SAN GREGORIO | 0019 | LA CUCHILLA |
| CAJAMARCA | SAN MIGUEL | SAN GREGORIO | 0025 | LOS REYES |
| CAJAMARCA | SAN MIGUEL | SAN GREGORIO | 0026 | SIGUES |
| CAJAMARCA | SAN MIGUEL | SAN GREGORIO | 0035 | ONCE ESTRELLAS |
| CAJAMARCA | SAN MIGUEL | SAN GREGORIO | 0038 | EL PELIGRO |
| CAJAMARCA | SAN MIGUEL | SAN GREGORIO | 0039 | NUEVO SAN MARTIN |
| CAJAMARCA | SAN MIGUEL | SAN GREGORIO | 0040 | MIRADORCITO |
| CAJAMARCA | SAN MIGUEL | SAN GREGORIO | 0041 | EL MIRADOR |
| CAJAMARCA | SAN MIGUEL | SAN MIGUEL | 0013 | MONTE ALEGRE |
| CAJAMARCA | SAN MIGUEL | SAN MIGUEL | 0042 | CHIAPON |
| CAJAMARCA | SAN MIGUEL | SAN MIGUEL | 0043 | TIERRA COLORADA |
| CAJAMARCA | SAN MIGUEL | SAN MIGUEL | 0046 | SAN JOSE DE LA ARTEZA |
| CAJAMARCA | SAN MIGUEL | SAN MIGUEL | 0050 | LA LAGUNA |
| CAJAMARCA | SAN MIGUEL | SAN MIGUEL | 0053 | BELLAVISTA CANCHAN |
| CAJAMARCA | SAN MIGUEL | SAN MIGUEL | 0058 | CAMPO ALEGRE TANON |
| CAJAMARCA | SAN MIGUEL | SAN MIGUEL | 0066 | SAN BERNARDO |
| CAJAMARCA | SAN MIGUEL | SAN MIGUEL | 0073 | CARNICAL |
| CAJAMARCA | SAN MIGUEL | UNION AGUA BLANCA | 0008 | PAJONAL |
| CAJAMARCA | SAN MIGUEL | UNION AGUA BLANCA | 0009 | LA PAUCA |
| CAJAMARCA | SAN MIGUEL | UNION AGUA BLANCA | 0011 | LIVES |
| CAJAMARCA | SAN MIGUEL | UNION AGUA BLANCA | 0012 | LA COMPUERTA |
| CAJAMARCA | SAN MIGUEL | UNION AGUA BLANCA | 0017 | AMBUDU |
| CAJAMARCA | SAN MIGUEL | UNION AGUA BLANCA | 0018 | LUCMAPAMPA |
| CAJAMARCA | SAN MIGUEL | UNION AGUA BLANCA | 0019 | MARAMPAMPA |
| CAJAMARCA | SAN MIGUEL | UNION AGUA BLANCA | 0021 | LAS HUACAS |
| CAJAMARCA | SAN MIGUEL | UNION AGUA BLANCA | 0022 | EL MATEO |
| CAJAMARCA | SAN MIGUEL | UNION AGUA BLANCA | 0023 | TERLEN |



| DEPARTAMENTO | PROVINCIA | DISTRITO | COD CCPP | CENTRO POBLADO |
|--------------|------------|-------------------|----------|--------------------------|
| CAJAMARCA | SAN MIGUEL | UNION AGUA BLANCA | 0024 | TERLEN LA BOMBA |
| CAJAMARCA | SAN MIGUEL | UNION AGUA BLANCA | 0026 | PAMPA LARGA |
| CAJAMARCA | SAN MIGUEL | UNION AGUA BLANCA | 0027 | LA GARITA |
| CAJAMARCA | SAN MIGUEL | UNION AGUA BLANCA | 0028 | EL BALCON |
| CAJAMARCA | SAN MIGUEL | UNION AGUA BLANCA | 0029 | SUCCHAMAYO |
| CAJAMARCA | SAN PABLO | SAN BERNARDINO | 0022 | EL GIGANTE |
| CAJAMARCA | SAN PABLO | SAN BERNARDINO | 0024 | HUALABAMBA |
| CAJAMARCA | SAN PABLO | SAN BERNARDINO | 0027 | ZAPOTAL |
| CAJAMARCA | SAN PABLO | SAN LUIS | 0008 | SAN SALVADOR |
| CAJAMARCA | SAN PABLO | SAN LUIS | 0010 | SANGAL |
| CAJAMARCA | SAN PABLO | SAN LUIS | 0013 | EL ESPINAL |
| CAJAMARCA | SAN PABLO | SAN PABLO | 0005 | JANCOS ALTO (EL GIGANTE) |
| CAJAMARCA | SAN PABLO | SAN PABLO | 0007 | CUZCUDEN (MALGALLPA) |
| CAJAMARCA | SAN PABLO | SAN PABLO | 0016 | EL PALTO |
| CAJAMARCA | SAN PABLO | SAN PABLO | 0021 | SOGOMAYO |
| CAJAMARCA | SAN PABLO | SAN PABLO | 0029 | EL INGENIO |
| CAJAMARCA | SAN PABLO | SAN PABLO | 0031 | LLOQUE |
| CAJAMARCA | SAN PABLO | SAN PABLO | 0050 | CARRERAPAMPA ALTA |
| CAJAMARCA | SAN PABLO | TUMBADEN | 0013 | CHACAPAMPA |
| CAJAMARCA | SAN PABLO | TUMBADEN | 0020 | TUMBADEN |
| CAJAMARCA | SANTA CRUZ | ANDABAMBA | 0007 | SAN JOSE |
| CAJAMARCA | SANTA CRUZ | ANDABAMBA | 0008 | RAMBRAN |
| CAJAMARCA | SANTA CRUZ | ANDABAMBA | 0009 | LUCMAPAMPA |
| CAJAMARCA | SANTA CRUZ | ANDABAMBA | 0011 | LA SAMANA |
| CAJAMARCA | SANTA CRUZ | CATACHE | 0039 | MARAMAYO |
| CAJAMARCA | SANTA CRUZ | CATACHE | 0048 | LA CHAPA |
| CAJAMARCA | SANTA CRUZ | CATACHE | 0050 | EL VERDE |
| CAJAMARCA | SANTA CRUZ | CATACHE | 0067 | EL YUNGO |
| CAJAMARCA | SANTA CRUZ | CATACHE | 0070 | MARANJITO |
| CAJAMARCA | SANTA CRUZ | CATACHE | 0078 | CIFON |
| CAJAMARCA | SANTA CRUZ | CATACHE | 0080 | BELLAVISTA |
| CAJAMARCA | SANTA CRUZ | CATACHE | 0081 | EL CEDRO |
| CAJAMARCA | SANTA CRUZ | CHANCAYBAÑOS | 0003 | YERBABUENA |
| CAJAMARCA | SANTA CRUZ | CHANCAYBAÑOS | 0004 | LAS PAUCAS |
| CAJAMARCA | SANTA CRUZ | CHANCAYBAÑOS | 0005 | TAMBILLO |
| CAJAMARCA | SANTA CRUZ | CHANCAYBAÑOS | 0006 | LA CONGONA |
| CAJAMARCA | SANTA CRUZ | CHANCAYBAÑOS | 0009 | LOS BAÑOS |



| DEPARTAMENTO | PROVINCIA | DISTRITO | COD CCPP | CENTRO POBLADO |
|--------------|----------------|------------------|----------|------------------------|
| CAJAMARCA | SANTA CRUZ | CHANCAYBAÑOS | 0010 | TINDIBAMBA |
| CAJAMARCA | SANTA CRUZ | CHANCAYBAÑOS | 0012 | MONTAN MAYO |
| CAJAMARCA | SANTA CRUZ | CHANCAYBAÑOS | 0013 | CHAUPIHUASI |
| CAJAMARCA | SANTA CRUZ | CHANCAYBAÑOS | 0015 | AGUA SALADA |
| CAJAMARCA | SANTA CRUZ | CHANCAYBAÑOS | 0016 | ALPACOCHA |
| CAJAMARCA | SANTA CRUZ | CHANCAYBAÑOS | 0025 | EL MOLINO |
| CAJAMARCA | SANTA CRUZ | CHANCAYBAÑOS | 0028 | EL MOLINO BAJO |
| CAJAMARCA | SANTA CRUZ | CHANCAYBAÑOS | 0032 | LA TOTORA |
| CAJAMARCA | SANTA CRUZ | CHANCAYBAÑOS | 0034 | LA PACCHA |
| CAJAMARCA | SANTA CRUZ | CHANCAYBAÑOS | 0035 | CHAYCAYBAÑOS |
| CAJAMARCA | SANTA CRUZ | CHANCAYBAÑOS | 0036 | EL VERDE |
| CAJAMARCA | SANTA CRUZ | PULAN | 0024 | TILLAPAMPA |
| CAJAMARCA | SANTA CRUZ | SANTA CRUZ | 0032 | CHAMBAC ALTO (POMA) |
| CAJAMARCA | SANTA CRUZ | SANTA CRUZ | 0057 | LA HIGUERA |
| CAJAMARCA | SANTA CRUZ | YAUYUCAN | 0012 | SECTOR I CHILAL |
| CUSCO | CALCA | LAMAY | 0083 | HERA PAMPA |
| CUSCO | CALCA | YANATILE | 0247 | BELEMPAMPA |
| CUSCO | LA CONVENCION | ECHARATE | 0174 | ICHIQUIATO CINTA VERDE |
| CUSCO | LA CONVENCION | ECHARATE | 0341 | CALVARIO |
| CUSCO | LA CONVENCION | KIMBIRI | 0003 | CASHIROVENI |
| CUSCO | LA CONVENCION | KIMBIRI | 0004 | POMORENI |
| CUSCO | LA CONVENCION | KIMBIRI | 0009 | SAN LUIS |
| CUSCO | LA CONVENCION | KIMBIRI | 0035 | MAQUETE SERANTA BAJA |
| CUSCO | LA CONVENCION | KIMBIRI | 0047 | PALESTINA BAJA |
| CUSCO | LA CONVENCION | KIMBIRI | 0068 | SAN LUIS |
| CUSCO | LA CONVENCION | KIMBIRI | 0104 | ALTO MAYO |
| CUSCO | LA CONVENCION | PICHARI | 0025 | GRAN SHINUNGARI |
| CUSCO | LA CONVENCION | PICHARI | 0089 | CORAZON DEL VALLE |
| CUSCO | LA CONVENCION | VILLA KINTIARINA | 0015 | MASUKIATO |
| CUSCO | LA CONVENCION | VILLA VIRGEN | 0016 | BARRIOS ALTOS |
| HUANCAVELICA | CASTROVIRREYNA | TANTARA | 0050 | CASCANNI |
| HUANCAVELICA | HUAYTARA | AYAVI | 0035 | MATARA |
| HUANUCO | AMBO | AMBO | 0030 | SAN JUAN DE HIGOS |
| HUANUCO | AMBO | CONCHAMARCA | 0017 | HUANQUILLCA |
| HUANUCO | AMBO | CONCHAMARCA | 0056 | TINGO |
| HUANUCO | AMBO | HUACAR | 0022 | NARANJA PAMPA |
| HUANUCO | AMBO | HUACAR | 0034 | PIQUIMARCA |
| HUANUCO | AMBO | HUACAR | 0054 | HUACAPUCLLANA |



| DEPARTAMENTO | PROVINCIA | DISTRITO | COD CCPP | CENTRO POBLADO |
|--------------|---------------|----------------------------|-------------|----------------------------|
| HUANUCO | AMBO | HUACAR | 0058 | MOSCATUNA |
| HUANUCO | AMBO | HUACAR | 0134 | PUYHUATO |
| HUANUCO | AMBO | HUACAR | 0137 | CHICO |
| HUANUCO | AMBO | HUACAR | 0155 | ARGAMA |
| HUANUCO | AMBO | HUACAR | 0159 | CRUZCIRCA |
| HUANUCO | AMBO | HUACAR | 0160 | GOPUYO |
| HUANUCO | AMBO | HUACAR | 0161 | SAN JOSE DE CARACALLA |
| HUANUCO | HUAMALIES | MONZON | 0013 | BELLA ALTA |
| HUANUCO | HUAMALIES | MONZON | 0067 | PAUGAR |
| HUANUCO | HUAMALIES | MONZON | 0069 | SINCIMO |
| HUANUCO | HUAMALIES | MONZON | 0070 | JAMANA |
| HUANUCO | HUAMALIES | MONZON | 0071 | ISPINCO |
| HUANUCO | HUAMALIES | MONZON | 0080 | ICHICCHIPACO |
| HUANUCO | HUAMALIES | MONZON | 0084 | PUERTO MARIA |
| HUANUCO | HUAMALIES | MONZON | 0103 | PLAYA CHICA |
| HUANUCO | HUANUCO | CHINCHAO | 0062 | SANTA RUFINA |
| HUANUCO | HUANUCO | CHINCHAO | 0138 | COCHAS CHICO |
| HUANUCO | HUANUCO | CHURUBAMBA | 0059 | PAGARISSHA |
| HUANUCO | HUANUCO | HUANUCO | 0020 | PAMPA COCHA |
| HUANUCO | HUANUCO | HUANUCO | 0031 | KOTOSH |
| HUANUCO | HUANUCO | HUANUCO | 0032 | CONDIBAMBA |
| HUANUCO | HUANUCO | PILLCO MARCA | 0006 | ROSAVERO |
| HUANUCO | HUANUCO | PILLCO MARCA | 0038 | KILLA RUMI |
| HUANUCO | HUANUCO | SAN FRANCISCO DE CAYRAN | 0022 | ACOBAMBILLA |
| HUANUCO | HUANUCO | SANTA MARIA DEL VALLE | 0075 | CASHA |
| HUANUCO | HUANUCO | SANTA MARIA DEL VALLE | 0143 | MONZON PAMPA |
| HUANUCO | HUANUCO | SANTA MARIA DEL VALLE | 0147 | HUARANGO PAMPA |
| HUANUCO | LEONCIO PRADO | CASTILLO GRANDE | 0009 | MANCO CAPAC |
| HUANUCO | LEONCIO PRADO | CASTILLO GRANDE | 0021 | PICURAYACU BAJO |
| HUANUCO | LEONCIO PRADO | DANIEL ALOMIA ROBLES | 0023 | ALTO HUAYHUANTE |
| HUANUCO | LEONCIO PRADO | DANIEL ALOMIA ROBLES | 0027 | TOPA |
| HUANUCO | LEONCIO PRADO | DANIEL ALOMIA ROBLES | 0050 | NUEVO HUAYHUANTE |
| HUANUCO | LEONCIO PRADO | HERMILIO VALDIZAN | 0011 | JUAN VELASCO ALVARADO |
| HUANUCO | LEONCIO PRADO | HERMILIO VALDIZAN | 0018 | SAN PEDRO DE HUAYHUANTE |

| DEPARTAMENTO | PROVINCIA | DISTRITO | COD CCPP | CENTRO POBLADO |
|--------------|---------------|------------------------|----------|---|
| HUANUCO | LEONCIO PRADO | HERMILIO VALDIZAN | 0027 | MICAELA BASTIDAS |
| HUANUCO | LEONCIO PRADO | JOSE CRESPO Y CASTILLO | 0021 | LA VICTORIA |
| HUANUCO | LEONCIO PRADO | JOSE CRESPO Y CASTILLO | 0028 | LA PRIMAVERA |
| HUANUCO | LEONCIO PRADO | JOSE CRESPO Y CASTILLO | 0040 | SAN FRANCISCO |
| HUANUCO | LEONCIO PRADO | JOSE CRESPO Y CASTILLO | 0041 | TUPAC AMARU |
| HUANUCO | LEONCIO PRADO | JOSE CRESPO Y CASTILLO | 0122 | MANTARO |
| HUANUCO | LEONCIO PRADO | PUCAYACU | 0007 | MARONILLA |
| HUANUCO | LEONCIO PRADO | PUCAYACU | 0011 | CAYMITO |
| HUANUCO | LEONCIO PRADO | PUCAYACU | 0013 | ALTO PUCAYACU |
| HUANUCO | LEONCIO PRADO | PUCAYACU | 0014 | PLUMA DE ORO |
| HUANUCO | LEONCIO PRADO | RUPA-RUPA | 0030 | ATAHUALPA |
| HUANUCO | LEONCIO PRADO | RUPA-RUPA | 0031 | RIO BARRANCO |
| HUANUCO | LEONCIO PRADO | RUPA-RUPA | 0046 | NUEVA UNION |
| HUANUCO | LEONCIO PRADO | SANTO DOMINGO DE ANDA | 0003 | CERRO AZUL |
| HUANUCO | LEONCIO PRADO | SANTO DOMINGO DE ANDA | 0004 | TACNA |
| HUANUCO | LEONCIO PRADO | SANTO DOMINGO DE ANDA | 0005 | ALTO PACAE |
| HUANUCO | LEONCIO PRADO | SANTO DOMINGO DE ANDA | 0011 | PAMPA HERMOSA |
| HUANUCO | LEONCIO PRADO | SANTO DOMINGO DE ANDA | 0012 | GENERAL ENRIQUE VARELA (ENRIQUE VARELA) |
| HUANUCO | LEONCIO PRADO | SANTO DOMINGO DE ANDA | 0014 | MONTERO |
| HUANUCO | MARAÑON | HUACRACHUCO | 0011 | HUAMBO |
| HUANUCO | MARAÑON | HUACRACHUCO | 0023 | ASAY |
| HUANUCO | MARAÑON | HUACRACHUCO | 0074 | LA PAMPA |
| HUANUCO | MARAÑON | HUACRACHUCO | 0080 | PUCARA |
| HUANUCO | MARAÑON | HUACRACHUCO | 0081 | HUARGOPATA |
| HUANUCO | MARAÑON | HUACRACHUCO | 0083 | RATAHUARI |
| HUANUCO | MARAÑON | HUACRACHUCO | 0103 | UCUSPAY |
| HUANUCO | PACHITEA | CHAGLLA | 0021 | MIRAFLORES |
| HUANUCO | PACHITEA | CHAGLLA | 0029 | PASTO HUACTA |
| HUANUCO | PACHITEA | CHAGLLA | 0033 | PALMA MONTE |
| HUANUCO | PACHITEA | CHAGLLA | 0037 | VERDE POZO |
| HUANUCO | PACHITEA | CHAGLLA | 0040 | CHIHUANHUAY |

| DEPARTAMENTO | PROVINCIA | DISTRITO | COD CCPP | CENTRO POBLADO |
|--------------|-------------|-----------------|----------|------------------------------------|
| HUANUCO | PACHITEA | CHAGLLA | 0090 | HUAYHUASH |
| HUANUCO | PACHITEA | CHAGLLA | 0103 | PANORAMA |
| HUANUCO | PACHITEA | CHAGLLA | 0110 | SAN MIGUEL |
| HUANUCO | PACHITEA | CHAGLLA | 0112 | SANTA ROSA BAJA |
| HUANUCO | PACHITEA | CHAGLLA | 0113 | SAN CRISTOBAL |
| HUANUCO | PACHITEA | CHAGLLA | 0116 | SANTA RITA ALTA |
| HUANUCO | PACHITEA | CHAGLLA | 0123 | LA ROCA |
| HUANUCO | PACHITEA | CHAGLLA | 0130 | SANTA ROSA CENTRO |
| HUANUCO | PACHITEA | UMARI | 0024 | SAN MARCOS |
| HUANUCO | PACHITEA | UMARI | 0054 | EUCALIPTO PAMPA |
| HUANUCO | PUERTO INCA | CODO DEL POZUZO | 0022 | NUEVO BELEN |
| HUANUCO | PUERTO INCA | CODO DEL POZUZO | 0069 | MIAMI BEACH |
| HUANUCO | PUERTO INCA | CODO DEL POZUZO | 0074 | NUEVO MILENIUN |
| HUANUCO | PUERTO INCA | HONORIA | 0017 | ANTIGUA HONORIA (HONORIA) |
| HUANUCO | PUERTO INCA | HONORIA | 0023 | MONTE SINAI |
| HUANUCO | PUERTO INCA | PUERTO INCA | 0011 | CERRO SIRA |
| HUANUCO | PUERTO INCA | PUERTO INCA | 0021 | PUEBLO LIBRE |
| HUANUCO | PUERTO INCA | PUERTO INCA | 0023 | FLORES ALTO |
| HUANUCO | PUERTO INCA | PUERTO INCA | 0058 | SANTA CLARA |
| HUANUCO | PUERTO INCA | TOURNAVISTA | 0031 | SEGUNDO LOTE LOS ANGELES IZQUIERDA |
| HUANUCO | PUERTO INCA | TOURNAVISTA | 0032 | AGUA BLANCA |
| HUANUCO | PUERTO INCA | TOURNAVISTA | 0033 | BAJO MACUYA |
| HUANUCO | PUERTO INCA | TOURNAVISTA | 0047 | MONTE REY |
| ICA | CHINCHA | ALTO LARAN | 0032 | PORTACHUELO |
| ICA | CHINCHA | ALTO LARAN | 0033 | JUNCAL |
| ICA | CHINCHA | ALTO LARAN | 0051 | HIJAYA |
| ICA | CHINCHA | ALTO LARAN | 0061 | EL ESTANCO |
| ICA | CHINCHA | CHINCHA BAJA | 0003 | EL COTE ALTO |
| ICA | CHINCHA | CHINCHA BAJA | 0011 | CANYAR |
| ICA | CHINCHA | CHINCHA BAJA | 0012 | HORNILLO BAJO |
| ICA | CHINCHA | CHINCHA BAJA | 0032 | VALENCIA |
| ICA | CHINCHA | CHINCHA BAJA | 0044 | LA PLAYA |
| ICA | CHINCHA | EL CARMEN | 0001 | EL CARMEN |
| ICA | CHINCHA | EL CARMEN | 0004 | PUNTA LA ISLA |
| ICA | CHINCHA | EL CARMEN | 0005 | SAN FRANCISCO (WIRACOCCHA) |
| ICA | CHINCHA | EL CARMEN | 0010 | GUAYABO |
| ICA | CHINCHA | EL CARMEN | 0014 | SAN REGIS |
| ICA | CHINCHA | EL CARMEN | 0015 | CHAMORRO |

| DEPARTAMENTO | PROVINCIA | DISTRITO | COD CCPP | CENTRO POBLADO |
|--------------|-------------|-------------------------|----------|----------------------|
| ICA | CHINCHA | EL CARMEN | 0041 | SAN AURELIO |
| ICA | CHINCHA | EL CARMEN | 0054 | CHAMORRO ALTO |
| ICA | CHINCHA | GROCIO PRADO | 0047 | UPIS CIUDAD DE DIOS |
| ICA | ICA | LA TINGUIÑA | 0018 | FUNDICION BAJA |
| ICA | ICA | PACHACUTEC | 0006 | ATALAYA |
| ICA | ICA | PUEBLO NUEVO | 0017 | JUNCHAVA |
| ICA | ICA | SALAS | 0005 | MASTODONTE |
| ICA | ICA | SALAS | 0106 | VALERI |
| ICA | ICA | SALAS | 0222 | VIRGEN DE LAS NIEVES |
| ICA | ICA | SAN JOSE DE LOS MOLINOS | 0012 | HORNITOS |
| ICA | ICA | SAN JOSE DE LOS MOLINOS | 0028 | CHAVALINA |
| ICA | ICA | SAN JOSE DE LOS MOLINOS | 0030 | SANTA ROSA NORTE |
| ICA | ICA | SAN JOSE DE LOS MOLINOS | 0035 | LA HUACA |
| ICA | ICA | SANTIAGO | 0048 | LOS HUAMANIES |
| ICA | ICA | SANTIAGO | 0055 | SANTA YANINA |
| ICA | NASCA | CHANGUILLO | 0029 | LOS PUQUIOS |
| ICA | NASCA | CHANGUILLO | 0035 | CABILDO |
| ICA | NASCA | EL INGENIO | 0001 | EL INGENIO |
| ICA | NASCA | EL INGENIO | 0013 | CARACOTE |
| ICA | NASCA | EL INGENIO | 0026 | SANTA ROSA |
| ICA | NASCA | EL INGENIO | 0029 | SAN ANTONIO |
| ICA | NASCA | EL INGENIO | 0034 | LA BANDA |
| ICA | NASCA | NASCA | 0050 | CUBA |
| ICA | NASCA | NASCA | 0051 | ESTAQUERIA ALTA |
| ICA | NASCA | NASCA | 0057 | ATARCO |
| ICA | NASCA | NASCA | 0065 | TUNGA |
| ICA | NASCA | VISTA ALEGRE | 0027 | SANTA MARIA |
| ICA | NASCA | VISTA ALEGRE | 0030 | LA BANDA |
| ICA | PALPA | SANTA CRUZ | 0006 | SOTELO |
| ICA | PISCO | INDEPENDENCIA | 0013 | SAN EMILIO |
| JUNIN | CHANCHAMAYO | CHANCHAMAYO | 0025 | RIO LA SIMA |
| JUNIN | CHANCHAMAYO | CHANCHAMAYO | 0077 | MONTERRICO RIO TORO |
| JUNIN | CHANCHAMAYO | PERENE | 0010 | JOSE GALVEZ |
| JUNIN | CHANCHAMAYO | PICHANAQUI | 0158 | BAJO MONTE ROSA |
| JUNIN | CHANCHAMAYO | SAN RAMON | 0032 | PLAYA HERMOSA |
| JUNIN | CHANCHAMAYO | SAN RAMON | 0045 | SAN JUAN DE TULUMAYO |

| DEPARTAMENTO | PROVINCIA | DISTRITO | COD CCPP | CENTRO POBLADO |
|--------------|-------------|------------------|----------|----------------------|
| JUNIN | CHANCHAMAYO | SAN RAMON | 0052 | SAN BENJAMIN |
| JUNIN | CHANCHAMAYO | SAN RAMON | 0065 | AGUA BLANCA |
| JUNIN | CHANCHAMAYO | SAN RAMON | 0068 | LAS MALVINAS |
| JUNIN | CHANCHAMAYO | VITOC | 0025 | TUNQUIMAYO(TISHGO) |
| JUNIN | SATIPO | MAZAMARI | 0004 | VILLA REAL DE PIOTOA |
| JUNIN | SATIPO | MAZAMARI | 0119 | CENTRO PIOTOA |
| JUNIN | SATIPO | PAMPA HERMOSA | 0029 | SANTA ANA |
| JUNIN | SATIPO | PAMPA HERMOSA | 0034 | SAN ANTONIO |
| JUNIN | SATIPO | PANGOA | 0181 | NUEVO HORIZONTE |
| JUNIN | SATIPO | PANGOA | 0182 | UNION DOS DE MAYO |
| JUNIN | SATIPO | RIO NEGRO | 0014 | SAN JUAN BOCA IPOKI |
| JUNIN | SATIPO | RIO NEGRO | 0030 | ALTO VILLA VICTORIA |
| JUNIN | SATIPO | SATIPO | 0168 | PUERTO ESCONDIDO |
| JUNIN | SATIPO | VIZCATAN DEL ENE | 0005 | TUNUNTUARI |
| LA LIBERTAD | ASCOPE | ASCOPE | 0006 | LA GRISELDA |
| LA LIBERTAD | ASCOPE | CASA GRANDE | 0003 | ESPINAL (EL MEDANO) |
| LA LIBERTAD | ASCOPE | CASA GRANDE | 0004 | CALLE EL INCA |
| LA LIBERTAD | ASCOPE | CASA GRANDE | 0005 | POTRERO GRANDE |
| LA LIBERTAD | ASCOPE | CASA GRANDE | 0006 | CUCHILLA HOLGUIN |
| LA LIBERTAD | ASCOPE | CASA GRANDE | 0007 | SAN JOSE BAJO |
| LA LIBERTAD | ASCOPE | CASA GRANDE | 0008 | ARMONIA |
| LA LIBERTAD | ASCOPE | CASA GRANDE | 0009 | MOCAN |
| LA LIBERTAD | ASCOPE | CASA GRANDE | 0010 | QUINTA LA GLORIA |
| LA LIBERTAD | ASCOPE | CASA GRANDE | 0011 | LA PAPA |
| LA LIBERTAD | ASCOPE | CASA GRANDE | 0013 | SOL UNO |
| LA LIBERTAD | ASCOPE | CASA GRANDE | 0014 | SANTA CLARA |
| LA LIBERTAD | ASCOPE | CASA GRANDE | 0022 | CHAPARRAL |
| LA LIBERTAD | ASCOPE | CASA GRANDE | 0026 | EL OLIVAR |
| LA LIBERTAD | ASCOPE | CASA GRANDE | 0028 | EL MEDANO |
| LA LIBERTAD | ASCOPE | CHICAMA | 0003 | PAMPAS DE JAGUEY |
| LA LIBERTAD | ASCOPE | CHICAMA | 0006 | QUEMAZON |
| LA LIBERTAD | ASCOPE | CHICAMA | 0015 | PUENTE TABLA |
| LA LIBERTAD | ASCOPE | CHICAMA | 0020 | HUACA LESCANO |
| LA LIBERTAD | ASCOPE | CHOCOPE | 0004 | MOCOLLOPE |
| LA LIBERTAD | ASCOPE | CHOCOPE | 0005 | CAREAGA |
| LA LIBERTAD | ASCOPE | CHOCOPE | 0014 | LAS QUINTANAS |



| DEPARTAMENTO | PROVINCIA | DISTRITO | COD CCPP | CENTRO POBLADO |
|--------------|-----------|------------------|-------------|-------------------------------|
| LA LIBERTAD | ASCOPE | MAGDALENA DE CAO | 0019 | MONCADA ALTA |
| LA LIBERTAD | ASCOPE | MAGDALENA DE CAO | 0028 | HUACA PRIETA |
| LA LIBERTAD | ASCOPE | MAGDALENA DE CAO | 0035 | NUEVO TICMAR |
| LA LIBERTAD | ASCOPE | PAIJAN | 0004 | NUEVA ARENITA |
| LA LIBERTAD | ASCOPE | PAIJAN | 0005 | LOS GRADOS |
| LA LIBERTAD | ASCOPE | PAIJAN | 0008 | HUACA COLORADA |
| LA LIBERTAD | ASCOPE | PAIJAN | 0009 | EL CERRITO |
| LA LIBERTAD | ASCOPE | PAIJAN | 0021 | LA GRAMA |
| LA LIBERTAD | ASCOPE | PAIJAN | 0022 | MANCO CAPAC |
| LA LIBERTAD | ASCOPE | RAZURI | 0005 | LA ARENITA BAJA |
| LA LIBERTAD | ASCOPE | RAZURI | 0008 | LA PERLA DE MACABI |
| LA LIBERTAD | ASCOPE | RAZURI | 0013 | LA LINEA DE PANCAL |
| LA LIBERTAD | ASCOPE | RAZURI | 0015 | EL MILAGRO |
| LA LIBERTAD | ASCOPE | RAZURI | 0017 | LA CORLIB |
| LA LIBERTAD | ASCOPE | RAZURI | 0019 | ALTAMIRA |
| LA LIBERTAD | ASCOPE | RAZURI | 0020 | LA SOLEDAD |
| LA LIBERTAD | ASCOPE | RAZURI | 0021 | LA ARENITA RAMAL III |
| LA LIBERTAD | ASCOPE | RAZURI | 0023 | EL PROGRESO |
| LA LIBERTAD | ASCOPE | RAZURI | 0028 | PARAISO BAJO |
| LA LIBERTAD | ASCOPE | RAZURI | 0031 | LA ARENITA RAMAL II |
| LA LIBERTAD | ASCOPE | SANTIAGO DE CAO | 0025 | HUACA CUCURRIPE (CAMPO 25) |
| LA LIBERTAD | BOLIVAR | BOLIVAR | 0009 | HUIÑAL |
| LA LIBERTAD | BOLIVAR | BOLIVAR | 0010 | LATUEN |
| LA LIBERTAD | BOLIVAR | BOLIVAR | 0021 | CHOMEN |
| LA LIBERTAD | BOLIVAR | BOLIVAR | 0030 | QUICHUA |
| LA LIBERTAD | BOLIVAR | BOLIVAR | 0036 | YALEN |
| LA LIBERTAD | BOLIVAR | BOLIVAR | 0037 | SUTE |
| LA LIBERTAD | BOLIVAR | BOLIVAR | 0038 | PAMPA HERMOSA |
| LA LIBERTAD | BOLIVAR | BOLIVAR | 0040 | CHALABANA |
| LA LIBERTAD | BOLIVAR | BOLIVAR | 0041 | ENABEN |
| LA LIBERTAD | BOLIVAR | BOLIVAR | 0052 | MOLINETE |
| LA LIBERTAD | BOLIVAR | BOLIVAR | 0053 | SAN FRANCISCO |
| LA LIBERTAD | BOLIVAR | BOLIVAR | 0059 | MATARA |
| LA LIBERTAD | BOLIVAR | BOLIVAR | 0060 | EL POZO |
| LA LIBERTAD | BOLIVAR | BOLIVAR | 0063 | MONCADA |
| LA LIBERTAD | BOLIVAR | BOLIVAR | 0066 | CHONCHON |



| DEPARTAMENTO | PROVINCIA | DISTRITO | COD CCPP | CENTRO POBLADO |
|--------------|-----------|-------------|-------------|-----------------------------|
| LA LIBERTAD | BOLIVAR | BOLIVAR | 0068 | NUEVO PUSAC |
| LA LIBERTAD | BOLIVAR | BOLIVAR | 0069 | PULAMUY |
| LA LIBERTAD | BOLIVAR | BOLIVAR | 0071 | EL CHORRO |
| LA LIBERTAD | BOLIVAR | BOLIVAR | 0077 | CHINCHINPAMPA |
| LA LIBERTAD | BOLIVAR | BOLIVAR | 0089 | MULLIBAMBA |
| LA LIBERTAD | BOLIVAR | CONDORMARCA | 0003 | CAPELLANIA |
| LA LIBERTAD | BOLIVAR | CONDORMARCA | 0009 | TAYAPAMPA |
| LA LIBERTAD | BOLIVAR | CONDORMARCA | 0010 | TALACHAVIO |
| LA LIBERTAD | BOLIVAR | CONDORMARCA | 0021 | CHUYA |
| LA LIBERTAD | BOLIVAR | CONDORMARCA | 0033 | SAN AGUSTIN DE CHUQUIQUE |
| LA LIBERTAD | BOLIVAR | CONDORMARCA | 0035 | GLORIABAMBA |
| LA LIBERTAD | BOLIVAR | CONDORMARCA | 0043 | CULPUY |
| LA LIBERTAD | BOLIVAR | CONDORMARCA | 0044 | HUASIPAMPA |
| LA LIBERTAD | BOLIVAR | CONDORMARCA | 0050 | SAN JOSE |
| LA LIBERTAD | BOLIVAR | CONDORMARCA | 0052 | SANTA CLARA |
| LA LIBERTAD | BOLIVAR | CONDORMARCA | 0054 | RETAMAS |
| LA LIBERTAD | BOLIVAR | CONDORMARCA | 0083 | EL TABLON |
| LA LIBERTAD | BOLIVAR | CONDORMARCA | 0086 | EL EUCALIPTO |
| LA LIBERTAD | BOLIVAR | LONGOTEA | 0015 | CIENEGA |
| LA LIBERTAD | BOLIVAR | LONGOTEA | 0022 | EL PORVENIR (PUÑA) |
| LA LIBERTAD | BOLIVAR | LONGOTEA | 0027 | EL PARAISO |
| LA LIBERTAD | BOLIVAR | UCHUMARCA | 0002 | PUSAC |
| LA LIBERTAD | BOLIVAR | UCHUMARCA | 0004 | CHOMAL |
| LA LIBERTAD | BOLIVAR | UCHUMARCA | 0005 | NUEVO CHIBOL |
| LA LIBERTAD | BOLIVAR | UCHUMARCA | 0010 | CESTIA |
| LA LIBERTAD | BOLIVAR | UCHUMARCA | 0011 | SAN FRANCISCO |
| LA LIBERTAD | BOLIVAR | UCHUMARCA | 0034 | LLIWIN |
| LA LIBERTAD | CHEPEN | CHEPEN | 0009 | CATALUÑA |
| LA LIBERTAD | CHEPEN | CHEPEN | 0027 | LA ARENITA |
| LA LIBERTAD | CHEPEN | PACANGA | 0012 | TIERRAS NUEVAS |
| LA LIBERTAD | CHEPEN | PACANGA | 0013 | SEBASTROPOL |
| LA LIBERTAD | CHEPEN | PACANGA | 0024 | EL SANJON |
| LA LIBERTAD | CHEPEN | PACANGA | 0029 | SAN GERARDO |
| LA LIBERTAD | CHEPEN | PACANGA | 0030 | QUITO |
| LA LIBERTAD | CHEPEN | PACANGA | 0033 | HUACA DE LAS ESTACAS |
| LA LIBERTAD | CHEPEN | PACANGA | 0044 | EL PORVENIR |
| LA LIBERTAD | CHEPEN | PACANGA | 0048 | CERRO BLANCO |
| LA LIBERTAD | CHEPEN | PACANGA | 0053 | TELEFONO |
| LA LIBERTAD | CHEPEN | PACANGA | 0058 | CERRO COLORADO |



| DEPARTAMENTO | PROVINCIA | DISTRITO | COD CCPP | CENTRO POBLADO |
|--------------|------------|--------------|----------|-------------------|
| LA LIBERTAD | CHEPEN | PUEBLO NUEVO | 0014 | EL MILAGRO-MOLINO |
| LA LIBERTAD | CHEPEN | PUEBLO NUEVO | 0020 | LA PAMPILLA |
| LA LIBERTAD | CHEPEN | PUEBLO NUEVO | 0024 | EL ALGARROBAL |
| LA LIBERTAD | GRAN CHIMU | CASCAS | 0046 | EL ZAPOTE |
| LA LIBERTAD | GRAN CHIMU | CASCAS | 0051 | PAMPA LARGA |
| LA LIBERTAD | GRAN CHIMU | CASCAS | 0052 | LEPENIQUE |
| LA LIBERTAD | GRAN CHIMU | CASCAS | 0055 | PAMPAS DE CASCAS |
| LA LIBERTAD | GRAN CHIMU | CASCAS | 0056 | EL POZO |
| LA LIBERTAD | GRAN CHIMU | CASCAS | 0066 | LUPUDEN |
| LA LIBERTAD | GRAN CHIMU | CASCAS | 0067 | TIERRAS DE CRISTO |
| LA LIBERTAD | GRAN CHIMU | CASCAS | 0068 | OCHAPE ALTO |
| LA LIBERTAD | GRAN CHIMU | CASCAS | 0069 | OCHAPE BAJO |
| LA LIBERTAD | GRAN CHIMU | CASCAS | 0071 | LA ENCAÑADA |
| LA LIBERTAD | GRAN CHIMU | CASCAS | 0075 | PUQUIO |
| LA LIBERTAD | GRAN CHIMU | CASCAS | 0077 | EL SALITRE |
| LA LIBERTAD | GRAN CHIMU | CASCAS | 0082 | CRUCE HUANCAY |
| LA LIBERTAD | GRAN CHIMU | CASCAS | 0085 | PAYANIQUE |
| LA LIBERTAD | GRAN CHIMU | CASCAS | 0098 | PROGRESO COLON |
| LA LIBERTAD | GRAN CHIMU | CASCAS | 0117 | EL PALACIO |
| LA LIBERTAD | GRAN CHIMU | CASCAS | 0122 | LAS LOMAS |
| LA LIBERTAD | GRAN CHIMU | CASCAS | 0141 | JOLLUCO BAJO |
| LA LIBERTAD | GRAN CHIMU | CASCAS | 0142 | ZAPOTAL |
| LA LIBERTAD | GRAN CHIMU | CASCAS | 0146 | PANCAL |
| LA LIBERTAD | GRAN CHIMU | CASCAS | 0154 | BAÑOS CHIMU |
| LA LIBERTAD | GRAN CHIMU | LUCMA | 0007 | SIMBRON |
| LA LIBERTAD | GRAN CHIMU | LUCMA | 0016 | PINCHADAY |
| LA LIBERTAD | GRAN CHIMU | LUCMA | 0027 | CHUMULLACHI |
| LA LIBERTAD | GRAN CHIMU | LUCMA | 0029 | LA GARITA |
| LA LIBERTAD | GRAN CHIMU | LUCMA | 0035 | MONTE VERDE |
| LA LIBERTAD | GRAN CHIMU | LUCMA | 0036 | CHASCON |
| LA LIBERTAD | GRAN CHIMU | LUCMA | 0039 | LULAGAR |
| LA LIBERTAD | GRAN CHIMU | LUCMA | 0042 | AGUA AGRIA |
| LA LIBERTAD | GRAN CHIMU | LUCMA | 0057 | LA CUESTA |
| LA LIBERTAD | GRAN CHIMU | LUCMA | 0058 | COCHAPAMPA |
| LA LIBERTAD | GRAN CHIMU | LUCMA | 0059 | SACAMACA |
| LA LIBERTAD | GRAN CHIMU | LUCMA | 0065 | TRUJILLITO |
| LA LIBERTAD | GRAN CHIMU | LUCMA | 0070 | EL HUAYO |
| LA LIBERTAD | GRAN CHIMU | LUCMA | 0075 | ALCANTARILLA |
| LA LIBERTAD | GRAN CHIMU | LUCMA | 0080 | BELLAVISTA |
| LA LIBERTAD | GRAN CHIMU | LUCMA | 0095 | SIUCO |
| LA LIBERTAD | GRAN CHIMU | LUCMA | 0101 | BRONCIN |



| DEPARTAMENTO | PROVINCIA | DISTRITO | COD CCPP | CENTRO POBLADO |
|--------------|------------|------------|----------|-------------------------|
| LA LIBERTAD | GRAN CHIMU | LUCMA | 0104 | AGUA LIMPIA |
| LA LIBERTAD | GRAN CHIMU | LUCMA | 0105 | EL HIGERON |
| LA LIBERTAD | GRAN CHIMU | LUCMA | 0112 | EL CHOLOQUE |
| LA LIBERTAD | GRAN CHIMU | MARMOT | 0003 | SEPTEN |
| LA LIBERTAD | GRAN CHIMU | MARMOT | 0006 | HUANCA Y |
| LA LIBERTAD | GRAN CHIMU | MARMOT | 0009 | MOYOBAMBA |
| LA LIBERTAD | GRAN CHIMU | MARMOT | 0014 | HUALISINCHE |
| LA LIBERTAD | GRAN CHIMU | MARMOT | 0017 | LA BARCUDA |
| LA LIBERTAD | GRAN CHIMU | MARMOT | 0019 | CAÑA BRAVA |
| LA LIBERTAD | GRAN CHIMU | SAYAPULLO | 0012 | EL PORVENIR |
| LA LIBERTAD | JULCAN | CALAMARCA | 0021 | CHACHO |
| LA LIBERTAD | JULCAN | CALAMARCA | 0041 | VILLA HERMOZA DE HUAMAN |
| LA LIBERTAD | JULCAN | CARABAMBA | 0028 | LA VIÑA |
| LA LIBERTAD | JULCAN | CARABAMBA | 0032 | NUEVO PORVENIR |
| LA LIBERTAD | OTUZCO | AGALLPAMPA | 0027 | CHUAL |
| LA LIBERTAD | OTUZCO | AGALLPAMPA | 0029 | SIGUIBAL |
| LA LIBERTAD | OTUZCO | HUARANCHAL | 0037 | EL LAJON |
| LA LIBERTAD | OTUZCO | LA CUESTA | 0003 | SHACATE |
| LA LIBERTAD | OTUZCO | LA CUESTA | 0004 | LA REPRESA |
| LA LIBERTAD | OTUZCO | LA CUESTA | 0007 | CHILCAPAMPA |
| LA LIBERTAD | OTUZCO | LA CUESTA | 0010 | EL CAJON |
| LA LIBERTAD | OTUZCO | LA CUESTA | 0011 | PUSHITE |
| LA LIBERTAD | OTUZCO | LA CUESTA | 0020 | LA CUESTA |
| LA LIBERTAD | OTUZCO | LA CUESTA | 0023 | TAMBUANBA |
| LA LIBERTAD | OTUZCO | LA CUESTA | 0027 | SUNDOR |
| LA LIBERTAD | OTUZCO | OTUZCO | 0020 | PUSUNCHAS |
| LA LIBERTAD | OTUZCO | OTUZCO | 0029 | WALTER ACEVEDO |
| LA LIBERTAD | OTUZCO | OTUZCO | 0048 | HUACADAY |
| LA LIBERTAD | OTUZCO | PARANDAY | 0012 | CHINAG |
| LA LIBERTAD | OTUZCO | PARANDAY | 0016 | EL POTRERITO |
| LA LIBERTAD | OTUZCO | SINSICAP | 0006 | EL GRANERO |
| LA LIBERTAD | OTUZCO | SINSICAP | 0007 | CHILTE |
| LA LIBERTAD | OTUZCO | SINSICAP | 0035 | PORGON |
| LA LIBERTAD | OTUZCO | SINSICAP | 0040 | YERBA BUENA |
| LA LIBERTAD | OTUZCO | SINSICAP | 0041 | PUSNA |
| LA LIBERTAD | OTUZCO | SINSICAP | 0043 | SHOCUAL |
| LA LIBERTAD | OTUZCO | SINSICAP | 0047 | EL IDILIO |
| LA LIBERTAD | OTUZCO | USQUIL | 0007 | ASCAT |
| LA LIBERTAD | OTUZCO | USQUIL | 0013 | ANDRES AVELINO CACERES |
| LA LIBERTAD | OTUZCO | USQUIL | 0017 | HUACAMOCHAL |
| LA LIBERTAD | OTUZCO | USQUIL | 0023 | ICHUGO |



| DEPARTAMENTO | PROVINCIA | DISTRITO | COD CCPP | CENTRO POBLADO |
|--------------|-----------|----------------------|-------------|---------------------|
| LA LIBERTAD | OTUZCO | USQUIL | 0025 | NAUBAMBA |
| LA LIBERTAD | OTUZCO | USQUIL | 0031 | HUARISH |
| LA LIBERTAD | OTUZCO | USQUIL | 0035 | LA QUESERA |
| LA LIBERTAD | OTUZCO | USQUIL | 0036 | CARCEL |
| LA LIBERTAD | OTUZCO | USQUIL | 0046 | EL PEDREGAL |
| LA LIBERTAD | OTUZCO | USQUIL | 0050 | SAN JUAN |
| LA LIBERTAD | OTUZCO | USQUIL | 0052 | COTQUIT |
| LA LIBERTAD | OTUZCO | USQUIL | 0071 | RUMURO |
| LA LIBERTAD | OTUZCO | USQUIL | 0105 | GUARMOCHAL |
| LA LIBERTAD | OTUZCO | USQUIL | 0122 | LA BANDA |
| LA LIBERTAD | OTUZCO | USQUIL | 0123 | TICUABAMBA |
| LA LIBERTAD | PACASMAYO | GUADALUPE | 0009 | NUEVO GUADALUPE |
| LA LIBERTAD | PACASMAYO | GUADALUPE | 0026 | MANUEL GUARNIZ |
| LA LIBERTAD | PACASMAYO | GUADALUPE | 0028 | NUEVA ESPERANZA |
| LA LIBERTAD | PACASMAYO | GUADALUPE | 0031 | CRUZ DE GUAYABO |
| LA LIBERTAD | PACASMAYO | GUADALUPE | 0032 | LUIS SILVA |
| LA LIBERTAD | PACASMAYO | GUADALUPE | 0033 | PAMPAS DE JESUS |
| LA LIBERTAD | PACASMAYO | GUADALUPE | 0034 | LA PLANTA |
| LA LIBERTAD | PACASMAYO | GUADALUPE | 0041 | LAS BRISAS |
| LA LIBERTAD | PACASMAYO | GUADALUPE | 0042 | CHUNGALITO |
| LA LIBERTAD | PACASMAYO | GUADALUPE | 0048 | MANUEL TIRADO |
| LA LIBERTAD | PACASMAYO | JEQUETEPEQUE | 0023 | EL BALZAR |
| LA LIBERTAD | PACASMAYO | JEQUETEPEQUE | 0024 | LA PRIMAVERA |
| LA LIBERTAD | PACASMAYO | JEQUETEPEQUE | 0034 | LOS GUABOS |
| LA LIBERTAD | PACASMAYO | SAN JOSE | 0003 | ÑAMPOL |
| LA LIBERTAD | PACASMAYO | SAN JOSE | 0011 | LA VIÑA |
| LA LIBERTAD | PACASMAYO | SAN JOSE | 0012 | JAGUEY (EL JAGUEY) |
| LA LIBERTAD | PACASMAYO | SAN JOSE | 0018 | ALTO JAGUEY |
| LA LIBERTAD | PACASMAYO | SAN JOSE | 0019 | LA HUACA |
| LA LIBERTAD | PACASMAYO | SAN JOSE | 0020 | QUEBRACHO |
| LA LIBERTAD | PACASMAYO | SAN JOSE | 0021 | PUEBLO NUEVO |
| LA LIBERTAD | PACASMAYO | SAN JOSE | 0022 | PAMPA DE LA CEBRUNA |
| LA LIBERTAD | PACASMAYO | SAN JOSE | 0030 | LA FLORIDA II |
| LA LIBERTAD | PACASMAYO | SAN JOSE | 0032 | PUENTE CULTAMBO |
| LA LIBERTAD | PACASMAYO | SAN JOSE | 0033 | NUEVO CULTAMBO |
| LA LIBERTAD | PACASMAYO | SAN PEDRO DE LLOC | 0005 | CHOCOFAN |
| LA LIBERTAD | PACASMAYO | SAN PEDRO DE LLOC | 0006 | CHASCARRAPE |
| LA LIBERTAD | PACASMAYO | SAN PEDRO DE LLOC | 0007 | JATANCA |



| DEPARTAMENTO | PROVINCIA | DISTRITO | COD CCPP | CENTRO POBLADO |
|--------------|-----------|-------------------|-------------|-----------------------|
| LA LIBERTAD | PACASMAYO | SAN PEDRO DE LLOC | 0019 | CALA |
| LA LIBERTAD | PACASMAYO | SAN PEDRO DE LLOC | 0020 | DIOS TEDE |
| LA LIBERTAD | PATAZ | BULDIBUYO | 0024 | ARCAYPATA |
| LA LIBERTAD | PATAZ | BULDIBUYO | 0039 | ÑUNGUILLAS |
| LA LIBERTAD | PATAZ | CHILLIA | 0021 | AYABAMBA |
| LA LIBERTAD | PATAZ | CHILLIA | 0047 | CHICCHES |
| LA LIBERTAD | PATAZ | CHILLIA | 0048 | VISTA FLORIDA |
| LA LIBERTAD | PATAZ | CHILLIA | 0053 | CHICOL |
| LA LIBERTAD | PATAZ | CHILLIA | 0062 | USTIBAMBA |
| LA LIBERTAD | PATAZ | HUANCASPATA | 0033 | MOLLEPAMPA |
| LA LIBERTAD | PATAZ | HUANCASPATA | 0053 | RANGRA |
| LA LIBERTAD | PATAZ | HUANCASPATA | 0063 | SHIHUANTO BAJO |
| LA LIBERTAD | PATAZ | HUAYLILLAS | 0006 | CORRAL PATA |
| LA LIBERTAD | PATAZ | HUAYLILLAS | 0008 | CHUNGANA |
| LA LIBERTAD | PATAZ | HUAYLILLAS | 0009 | MACULL |
| LA LIBERTAD | PATAZ | HUAYLILLAS | 0010 | URPAY |
| LA LIBERTAD | PATAZ | HUAYLILLAS | 0014 | CARHUAC |
| LA LIBERTAD | PATAZ | HUAYLILLAS | 0017 | BELLAVISTA |
| LA LIBERTAD | PATAZ | HUAYLILLAS | 0020 | JUNES |
| LA LIBERTAD | PATAZ | HUAYLILLAS | 0022 | PILLON |
| LA LIBERTAD | PATAZ | HUAYLILLAS | 0025 | MITUBAMBA |
| LA LIBERTAD | PATAZ | HUAYLILLAS | 0032 | CHINCHIL |
| LA LIBERTAD | PATAZ | HUAYLILLAS | 0043 | NUEVO PROGRESO |
| LA LIBERTAD | PATAZ | HUAYO | 0003 | ALETILLA |
| LA LIBERTAD | PATAZ | HUAYO | 0006 | LLOQUES |
| LA LIBERTAD | PATAZ | HUAYO | 0008 | MANCHURIA |
| LA LIBERTAD | PATAZ | HUAYO | 0009 | SAN CARLOS (ARIATUNA) |
| LA LIBERTAD | PATAZ | HUAYO | 0011 | ILLAPA |
| LA LIBERTAD | PATAZ | HUAYO | 0013 | PUCABAMBA |
| LA LIBERTAD | PATAZ | HUAYO | 0014 | CAJABAMBA |
| LA LIBERTAD | PATAZ | HUAYO | 0018 | SANTA CRUZ |
| LA LIBERTAD | PATAZ | HUAYO | 0026 | DELICIANA |
| LA LIBERTAD | PATAZ | HUAYO | 0027 | RANGRACOTO |
| LA LIBERTAD | PATAZ | HUAYO | 0029 | CUCAHUASI |
| LA LIBERTAD | PATAZ | HUAYO | 0047 | CAPCHABAMBA |
| LA LIBERTAD | PATAZ | HUAYO | 0050 | CHINCHO |
| LA LIBERTAD | PATAZ | HUAYO | 0056 | RUMIBAMBA |
| LA LIBERTAD | PATAZ | HUAYO | 0058 | RAYO |
| LA LIBERTAD | PATAZ | HUAYO | 0061 | NUEVO SANTA CRUZ |
| LA LIBERTAD | PATAZ | ONGON | 0009 | MONTEBAMBA |

| DEPARTAMENTO | PROVINCIA | DISTRITO | COD CCPP | CENTRO POBLADO |
|--------------|-----------|----------|----------|----------------------------|
| LA LIBERTAD | PATAZ | ONGON | 0010 | PALMITO |
| LA LIBERTAD | PATAZ | ONGON | 0011 | SHUNTE |
| LA LIBERTAD | PATAZ | ONGON | 0017 | LA PENCA |
| LA LIBERTAD | PATAZ | ONGON | 0036 | PALMIRA |
| LA LIBERTAD | PATAZ | ONGON | 0037 | SAN JUAN |
| LA LIBERTAD | PATAZ | ONGON | 0039 | EL CAMOTE |
| LA LIBERTAD | PATAZ | ONGON | 0041 | SANTA CATALINA |
| LA LIBERTAD | PATAZ | ONGON | 0042 | BELLAVISTA |
| LA LIBERTAD | PATAZ | ONGON | 0044 | PAMPAS |
| LA LIBERTAD | PATAZ | ONGON | 0045 | COPAL |
| LA LIBERTAD | PATAZ | ONGON | 0048 | RIOJA |
| LA LIBERTAD | PATAZ | ONGON | 0058 | GUAYAQUIL |
| LA LIBERTAD | PATAZ | PARCOY | 0004 | CARRIZO |
| LA LIBERTAD | PATAZ | PARCOY | 0006 | VISTA ALEGRE |
| LA LIBERTAD | PATAZ | PARCOY | 0007 | CHONGOTA |
| LA LIBERTAD | PATAZ | PARCOY | 0011 | CIRO ALEGRIA |
| LA LIBERTAD | PATAZ | PARCOY | 0014 | BALCON |
| LA LIBERTAD | PATAZ | PARCOY | 0021 | HUAYAO |
| LA LIBERTAD | PATAZ | PARCOY | 0022 | SAN FERNANDO |
| LA LIBERTAD | PATAZ | PARCOY | 0024 | HUAYABAS |
| LA LIBERTAD | PATAZ | PARCOY | 0025 | UCHUCCHUAYO |
| LA LIBERTAD | PATAZ | PARCOY | 0027 | QUEROS |
| LA LIBERTAD | PATAZ | PARCOY | 0053 | MOLLEPAMPA |
| LA LIBERTAD | PATAZ | PARCOY | 0057 | PUEBLO NUEVO |
| LA LIBERTAD | PATAZ | PARCOY | 0058 | CHILLIN |
| LA LIBERTAD | PATAZ | PARCOY | 0062 | JOSE MARIA ARGUEDAS |
| LA LIBERTAD | PATAZ | PARCOY | 0063 | PEGOY |
| LA LIBERTAD | PATAZ | PARCOY | 0065 | SANTA ROSA |
| LA LIBERTAD | PATAZ | PARCOY | 0071 | NUEVO UTUCUYO |
| LA LIBERTAD | PATAZ | PATAZ | 0004 | PAMPA VERDE |
| LA LIBERTAD | PATAZ | PATAZ | 0015 | SHICUN |
| LA LIBERTAD | PATAZ | PATAZ | 0016 | LA LIMA |
| LA LIBERTAD | PATAZ | PATAZ | 0017 | PAPAGAYO |
| LA LIBERTAD | PATAZ | PATAZ | 0018 | SANTA FILOMENA (KAROLA) |
| LA LIBERTAD | PATAZ | PATAZ | 0022 | SAPOTE |
| LA LIBERTAD | PATAZ | PATAZ | 0023 | VIJUS |
| LA LIBERTAD | PATAZ | PATAZ | 0025 | GUAMACO |
| LA LIBERTAD | PATAZ | PATAZ | 0026 | CARHUACOTO |
| LA LIBERTAD | PATAZ | PATAZ | 0027 | EL VADO |
| LA LIBERTAD | PATAZ | PATAZ | 0028 | CEDRO |
| LA LIBERTAD | PATAZ | PATAZ | 0029 | SOCORRO |



| DEPARTAMENTO | PROVINCIA | DISTRITO | COD CCPP | CENTRO POBLADO |
|--------------|-----------------|------------------------|-------------|-----------------|
| LA LIBERTAD | PATAZ | PATAZ | 0033 | YALEN |
| LA LIBERTAD | PATAZ | PATAZ | 0035 | CARHUABAMBA |
| LA LIBERTAD | PATAZ | PATAZ | 0041 | CUYMUY |
| LA LIBERTAD | PATAZ | PATAZ | 0043 | LAS TEJAS |
| LA LIBERTAD | PATAZ | PATAZ | 0048 | SULLANA |
| LA LIBERTAD | PATAZ | PATAZ | 0067 | ROMERO PAMPA |
| LA LIBERTAD | PATAZ | PATAZ | 0070 | LA CIENAGA |
| LA LIBERTAD | PATAZ | PATAZ | 0078 | LA COLPA |
| LA LIBERTAD | PATAZ | PATAZ | 0082 | NARANJITO |
| LA LIBERTAD | PATAZ | PATAZ | 0093 | SILLABAMBA |
| LA LIBERTAD | PATAZ | PATAZ | 0095 | CALQUICHE |
| LA LIBERTAD | PATAZ | PATAZ | 0100 | ANTAPITA |
| LA LIBERTAD | PATAZ | PATAZ | 0104 | MIL PESOS |
| LA LIBERTAD | PATAZ | PATAZ | 0107 | EL BARRIO CHINO |
| LA LIBERTAD | PATAZ | PATAZ | 0108 | SAN ANTONIO |
| LA LIBERTAD | PATAZ | PATAZ | 0112 | LA ESPERANZA |
| LA LIBERTAD | PATAZ | PATAZ | 0113 | SHICUNSHITO |
| LA LIBERTAD | PATAZ | PATAZ | 0120 | EL MONTE |
| LA LIBERTAD | PATAZ | PATAZ | 0122 | LA LIMONADA |
| LA LIBERTAD | PATAZ | PATAZ | 0129 | LAS TURAS |
| LA LIBERTAD | PATAZ | PATAZ | 0135 | LA SALVACION |
| LA LIBERTAD | PATAZ | PATAZ | 0136 | LAVICTORIA |
| LA LIBERTAD | PATAZ | PATAZ | 0138 | ROMEROS |
| LA LIBERTAD | PATAZ | PATAZ | 0140 | LOMA DE PENCAS |
| LA LIBERTAD | PATAZ | PATAZ | 0141 | MORENA |
| LA LIBERTAD | PATAZ | PIAS | 0005 | ALACOTO |
| LA LIBERTAD | PATAZ | PIAS | 0006 | PALTARUME |
| LA LIBERTAD | PATAZ | PIAS | 0007 | CARRISAL |
| LA LIBERTAD | PATAZ | PIAS | 0029 | QUICHIBAMBA |
| LA LIBERTAD | PATAZ | PIAS | 0033 | LLAUPA |
| LA LIBERTAD | PATAZ | PIAS | 0034 | SAN MIGUEL |
| LA LIBERTAD | PATAZ | PIAS | 0035 | EL OSO |
| LA LIBERTAD | PATAZ | SANTIAGO DE CHALLAS | 0006 | LA VICTORIA |
| LA LIBERTAD | SANCHEZ CARRION | CHUGAY | 0002 | CONVENTO |
| LA LIBERTAD | SANCHEZ CARRION | CHUGAY | 0003 | UCHUY |
| LA LIBERTAD | SANCHEZ CARRION | CHUGAY | 0004 | CHILLIN |
| LA LIBERTAD | SANCHEZ CARRION | CHUGAY | 0007 | EL ALAMO |
| LA LIBERTAD | SANCHEZ CARRION | CHUGAY | 0009 | SANTA ROSA |
| LA LIBERTAD | SANCHEZ CARRION | CHUGAY | 0014 | EL CALLEJON |
| LA LIBERTAD | SANCHEZ CARRION | CHUGAY | 0015 | PAJA BLANCA |
| LA LIBERTAD | SANCHEZ CARRION | CHUGAY | 0016 | YAMAN |
| LA LIBERTAD | SANCHEZ CARRION | CHUGAY | 0021 | TUNASPAMPA |



| DEPARTAMENTO | PROVINCIA | DISTRITO | COD CCPP | CENTRO POBLADO |
|--------------|-----------------|------------|-------------|-----------------|
| LA LIBERTAD | SANCHEZ CARRION | CHUGAY | 0022 | UCHUBAMBA |
| LA LIBERTAD | SANCHEZ CARRION | CHUGAY | 0023 | PACCHITA |
| LA LIBERTAD | SANCHEZ CARRION | CHUGAY | 0025 | LA RESTAURACION |
| LA LIBERTAD | SANCHEZ CARRION | CHUGAY | 0026 | PARVA DEL CERRO |
| LA LIBERTAD | SANCHEZ CARRION | CHUGAY | 0032 | PUERTO RICO |
| LA LIBERTAD | SANCHEZ CARRION | CHUGAY | 0043 | PACCHA GRANDE |
| LA LIBERTAD | SANCHEZ CARRION | CHUGAY | 0044 | SHALAR |
| LA LIBERTAD | SANCHEZ CARRION | CHUGAY | 0052 | PURGATORIO |
| LA LIBERTAD | SANCHEZ CARRION | CHUGAY | 0056 | COCHABAMBA |
| LA LIBERTAD | SANCHEZ CARRION | CHUGAY | 0063 | MUNDALGO |
| LA LIBERTAD | SANCHEZ CARRION | CHUGAY | 0064 | LA INEA |
| LA LIBERTAD | SANCHEZ CARRION | CHUGAY | 0066 | AHIJADERO |
| LA LIBERTAD | SANCHEZ CARRION | CHUGAY | 0067 | LLUCURQUE |
| LA LIBERTAD | SANCHEZ CARRION | CHUGAY | 0068 | HUAR HUAR |
| LA LIBERTAD | SANCHEZ CARRION | CHUGAY | 0069 | URAYACU |
| LA LIBERTAD | SANCHEZ CARRION | CHUGAY | 0070 | LA CONGA |
| LA LIBERTAD | SANCHEZ CARRION | CHUGAY | 0076 | EL OLIVO |
| LA LIBERTAD | SANCHEZ CARRION | CHUGAY | 0094 | CARRIZO |
| LA LIBERTAD | SANCHEZ CARRION | CHUGAY | 0096 | PUEBLO NUEVO |
| LA LIBERTAD | SANCHEZ CARRION | CHUGAY | 0097 | LA LUCUMA |
| LA LIBERTAD | SANCHEZ CARRION | COCHORCO | 0033 | MUYQUE |
| LA LIBERTAD | SANCHEZ CARRION | COCHORCO | 0061 | CACHIMARCA |
| LA LIBERTAD | SANCHEZ CARRION | COCHORCO | 0080 | VAQUERIA |
| LA LIBERTAD | SANCHEZ CARRION | COCHORCO | 0081 | SHOCO PUQUIO |
| LA LIBERTAD | SANCHEZ CARRION | COCHORCO | 0092 | NUEVO SOQUIAN |
| LA LIBERTAD | SANCHEZ CARRION | HUAMACHUCO | 0002 | EL OLIVO |
| LA LIBERTAD | SANCHEZ CARRION | HUAMACHUCO | 0004 | MALLAN |
| LA LIBERTAD | SANCHEZ CARRION | HUAMACHUCO | 0022 | YANASARA |
| LA LIBERTAD | SANCHEZ CARRION | HUAMACHUCO | 0026 | URPAY |
| LA LIBERTAD | SANCHEZ CARRION | HUAMACHUCO | 0052 | SIGUISPAMPA |
| LA LIBERTAD | SANCHEZ CARRION | HUAMACHUCO | 0067 | OLICHOCO |
| LA LIBERTAD | SANCHEZ CARRION | HUAMACHUCO | 0068 | PALLAR BAJO |
| LA LIBERTAD | SANCHEZ CARRION | MARCABAL | 0004 | CANDOPAMPA |
| LA LIBERTAD | SANCHEZ CARRION | MARCABAL | 0006 | UCUPAMPA |
| LA LIBERTAD | SANCHEZ CARRION | MARCABAL | 0010 | FUSTAN BAJO |
| LA LIBERTAD | SANCHEZ CARRION | MARCABAL | 0029 | CHUYPAN |
| LA LIBERTAD | SANCHEZ CARRION | MARCABAL | 0030 | LLULLICON |
| LA LIBERTAD | SANCHEZ CARRION | MARCABAL | 0031 | CHACO |
| LA LIBERTAD | SANCHEZ CARRION | MARCABAL | 0033 | TANTADAY |
| LA LIBERTAD | SANCHEZ CARRION | MARCABAL | 0034 | YANAYACO |
| LA LIBERTAD | SANCHEZ CARRION | MARCABAL | 0037 | NARANJOPAMPA |
| LA LIBERTAD | SANCHEZ CARRION | MARCABAL | 0038 | MOLLEBAMBA |
| LA LIBERTAD | SANCHEZ CARRION | MARCABAL | 0040 | TANGAR |



| DEPARTAMENTO | PROVINCIA | DISTRITO | COD CCPP | CENTRO POBLADO |
|--------------|-----------------|-------------|-------------|----------------|
| LA LIBERTAD | SANCHEZ CARRION | MARCABAL | 0048 | ALISOPAMPA |
| LA LIBERTAD | SANCHEZ CARRION | MARCABAL | 0060 | PAMPA BLANCA |
| LA LIBERTAD | SANCHEZ CARRION | MARCABAL | 0067 | COMADAY |
| LA LIBERTAD | SANCHEZ CARRION | MARCABAL | 0068 | ISCAYCHACA |
| LA LIBERTAD | SANCHEZ CARRION | MARCABAL | 0069 | HUBILLAS |
| LA LIBERTAD | SANCHEZ CARRION | MARCABAL | 0070 | CULATA |
| LA LIBERTAD | SANCHEZ CARRION | SANAGORAN | 0004 | PAYAMARCA |
| LA LIBERTAD | SANCHEZ CARRION | SANAGORAN | 0008 | VILCAS |
| LA LIBERTAD | SANCHEZ CARRION | SANAGORAN | 0029 | LA LUCUMA |
| LA LIBERTAD | SANCHEZ CARRION | SANAGORAN | 0030 | SUNCHUQUINO |
| LA LIBERTAD | SANCHEZ CARRION | SANAGORAN | 0037 | EL HUAYRO |
| LA LIBERTAD | SANCHEZ CARRION | SANAGORAN | 0060 | SAN MARTIN |
| LA LIBERTAD | SANCHEZ CARRION | SANAGORAN | 0063 | MUMPAMBA |
| LA LIBERTAD | SANCHEZ CARRION | SARIN | 0003 | EL CALVARIO |
| LA LIBERTAD | SANCHEZ CARRION | SARIN | 0005 | SALAGOCHA |
| LA LIBERTAD | SANCHEZ CARRION | SARIN | 0008 | TIÑIN TUNGUAL |
| LA LIBERTAD | SANCHEZ CARRION | SARIN | 0009 | CARCALLAN |
| LA LIBERTAD | SANCHEZ CARRION | SARIN | 0010 | SANTA ROSA |
| LA LIBERTAD | SANCHEZ CARRION | SARIN | 0016 | CHICHIPATA |
| LA LIBERTAD | SANCHEZ CARRION | SARIN | 0017 | ESCUGURCO |
| LA LIBERTAD | SANCHEZ CARRION | SARIN | 0023 | SAN BERNARDO |
| LA LIBERTAD | SANCHEZ CARRION | SARIN | 0026 | CANDOVAL |
| LA LIBERTAD | SANCHEZ CARRION | SARIN | 0027 | EL POTRERO |
| LA LIBERTAD | SANCHEZ CARRION | SARIN | 0078 | MACHAY |
| LA LIBERTAD | SANCHEZ CARRION | SARIN | 0082 | POMAMARCA |
| LA LIBERTAD | SANCHEZ CARRION | SARIN | 0098 | LA GRANJA |
| LA LIBERTAD | SANCHEZ CARRION | SARIN | 0102 | PAICAY |
| LA LIBERTAD | SANCHEZ CARRION | SARTIMBAMBA | 0003 | SAN FELIPE I |
| LA LIBERTAD | SANCHEZ CARRION | SARTIMBAMBA | 0006 | PUEBLO LIBRE |
| LA LIBERTAD | SANCHEZ CARRION | SARTIMBAMBA | 0009 | EL CHOLOCAL |
| LA LIBERTAD | SANCHEZ CARRION | SARTIMBAMBA | 0012 | LLOQUE BLANCO |
| LA LIBERTAD | SANCHEZ CARRION | SARTIMBAMBA | 0013 | LAS COLPAS |
| LA LIBERTAD | SANCHEZ CARRION | SARTIMBAMBA | 0018 | LA CAPILLA |
| LA LIBERTAD | SANCHEZ CARRION | SARTIMBAMBA | 0022 | CHUGURBAMBA |
| LA LIBERTAD | SANCHEZ CARRION | SARTIMBAMBA | 0023 | HUAMANMARCA |
| LA LIBERTAD | SANCHEZ CARRION | SARTIMBAMBA | 0025 | LLAUPUY |
| LA LIBERTAD | SANCHEZ CARRION | SARTIMBAMBA | 0027 | LA VICTORIA |
| LA LIBERTAD | SANCHEZ CARRION | SARTIMBAMBA | 0032 | SANTA ELENA |
| LA LIBERTAD | SANCHEZ CARRION | SARTIMBAMBA | 0033 | LA TUNA |
| LA LIBERTAD | SANCHEZ CARRION | SARTIMBAMBA | 0035 | SANTA BARBARA |
| LA LIBERTAD | SANCHEZ CARRION | SARTIMBAMBA | 0036 | SHOCO |
| LA LIBERTAD | SANCHEZ CARRION | SARTIMBAMBA | 0044 | LAS JOYAS |
| LA LIBERTAD | SANCHEZ CARRION | SARTIMBAMBA | 0045 | SHINGATE |



| DEPARTAMENTO | PROVINCIA | DISTRITO | COD CCPP | CENTRO POBLADO |
|--------------|----------------------|----------------------|-------------|--------------------------|
| LA LIBERTAD | SANCHEZ CARRION | SARTIMBAMBA | 0073 | TALPO |
| LA LIBERTAD | SANCHEZ CARRION | SARTIMBAMBA | 0099 | LOS TALLOS |
| LA LIBERTAD | SANCHEZ CARRION | SARTIMBAMBA | 0106 | HUANGALE |
| LA LIBERTAD | SANCHEZ CARRION | SARTIMBAMBA | 0114 | CERRO MORADO |
| LA LIBERTAD | SANCHEZ CARRION | SARTIMBAMBA | 0115 | PENCAS |
| LA LIBERTAD | SANCHEZ CARRION | SARTIMBAMBA | 0118 | LACHE |
| LA LIBERTAD | SANCHEZ CARRION | SARTIMBAMBA | 0129 | HUACATINGO |
| LA LIBERTAD | SANTIAGO DE CHUCO | ANGASMARCA | 0007 | CHUSGON |
| LA LIBERTAD | SANTIAGO DE CHUCO | ANGASMARCA | 0011 | TAMBO PAMPAMARCA |
| LA LIBERTAD | SANTIAGO DE CHUCO | MOLLEBAMBA | 0006 | CHINAMALCA |
| LA LIBERTAD | SANTIAGO DE CHUCO | MOLLEBAMBA | 0010 | PISCOCHACA |
| LA LIBERTAD | SANTIAGO DE CHUCO | MOLLEBAMBA | 0019 | NAMOBAL |
| LA LIBERTAD | SANTIAGO DE CHUCO | QUIRUVILCA | 0040 | CHACOMAS |
| LA LIBERTAD | SANTIAGO DE CHUCO | SANTIAGO DE CHUCO | 0010 | HUASHGON |
| LA LIBERTAD | SANTIAGO DE CHUCO | SANTIAGO DE CHUCO | 0032 | SHIRACBALL |
| LA LIBERTAD | SANTIAGO DE CHUCO | SITABAMBA | 0011 | CUYPUSH |
| LA LIBERTAD | SANTIAGO DE CHUCO | SITABAMBA | 0012 | CHICHIRIBAL |
| LA LIBERTAD | SANTIAGO DE CHUCO | SITABAMBA | 0014 | USHNOBAL |
| LA LIBERTAD | TRUJILLO | HUANCHACO | 0008 | VALDIVIA (VALDIVIA ALTA) |
| LA LIBERTAD | TRUJILLO | HUANCHACO | 0010 | SANTA MARIA |
| LA LIBERTAD | TRUJILLO | HUANCHACO | 0016 | CERRITO DE LA VIRGEN |
| LA LIBERTAD | TRUJILLO | LAREDO | 0002 | CATUAY BAJO |
| LA LIBERTAD | TRUJILLO | LAREDO | 0003 | MENOCUCHO |
| LA LIBERTAD | TRUJILLO | LAREDO | 0006 | LAS COCAS |
| LA LIBERTAD | TRUJILLO | LAREDO | 0016 | SAN IDELFONSO |
| LA LIBERTAD | TRUJILLO | LAREDO | 0018 | CAMPIÑA LA MERCED BAJA |
| LA LIBERTAD | TRUJILLO | LAREDO | 0022 | EL CASTILLO |
| LA LIBERTAD | TRUJILLO | LAREDO | 0025 | SANTA VICTORIA |
| LA LIBERTAD | TRUJILLO | LAREDO | 0031 | SAN BORJA |
| LA LIBERTAD | TRUJILLO | LAREDO | 0032 | CERRO LA CRUZ |



| DEPARTAMENTO | PROVINCIA | DISTRITO | COD CCPP | CENTRO POBLADO |
|--------------|-----------|----------|-------------|---------------------|
| LA LIBERTAD | TRUJILLO | LAREDO | 0036 | CHANCHAMAYO |
| LA LIBERTAD | TRUJILLO | LAREDO | 0037 | CACIQUE |
| LA LIBERTAD | TRUJILLO | LAREDO | 0043 | BELLAVISTA |
| LA LIBERTAD | TRUJILLO | LAREDO | 0046 | LOMAS DE QUIRIHUAC |
| LA LIBERTAD | TRUJILLO | MOCHE | 0004 | JUSHAPE |
| LA LIBERTAD | TRUJILLO | MOCHE | 0035 | PAMPAS INDUSTRIALES |
| LA LIBERTAD | TRUJILLO | MOCHE | 0050 | EL ARENAL |
| LA LIBERTAD | TRUJILLO | POROTO | 0010 | SAN ANTONIO |
| LA LIBERTAD | TRUJILLO | POROTO | 0011 | PACHILLAR |
| LA LIBERTAD | TRUJILLO | SIMBAL | 0002 | ALIZAR |
| LA LIBERTAD | TRUJILLO | SIMBAL | 0010 | ÑARI |
| LA LIBERTAD | TRUJILLO | SIMBAL | 0019 | CERRO PRIETO |
| LA LIBERTAD | TRUJILLO | SIMBAL | 0030 | PEDREGAL |
| LA LIBERTAD | TRUJILLO | TRUJILLO | 0005 | EX FUNDO LARREA |
| LA LIBERTAD | VIRU | CHAO | 0004 | TRAPICHE |
| LA LIBERTAD | VIRU | CHAO | 0007 | PAMPA COLORADA |
| LA LIBERTAD | VIRU | CHAO | 0008 | SAN JORGE |
| LA LIBERTAD | VIRU | CHAO | 0011 | LA FORTUNA |
| LA LIBERTAD | VIRU | CHAO | 0012 | MONTE GRANDE |
| LA LIBERTAD | VIRU | CHAO | 0013 | TUTUMO |
| LA LIBERTAD | VIRU | CHAO | 0014 | SAN LEON |
| LA LIBERTAD | VIRU | CHAO | 0015 | CASABLANCA |
| LA LIBERTAD | VIRU | CHAO | 0020 | SANTA RITA ALTA |
| LA LIBERTAD | VIRU | CHAO | 0022 | EL PORVENIR |
| LA LIBERTAD | VIRU | CHAO | 0025 | PIEDRA PARADA |
| LA LIBERTAD | VIRU | CHAO | 0027 | SAN CARLOS ALTO |
| LA LIBERTAD | VIRU | CHAO | 0028 | SANTA RITA BAJA |
| LA LIBERTAD | VIRU | CHAO | 0030 | EL ROSARIO |
| LA LIBERTAD | VIRU | CHAO | 0033 | CERRITO |
| LA LIBERTAD | VIRU | CHAO | 0034 | LARAMIE |
| LA LIBERTAD | VIRU | CHAO | 0035 | TANGUCHE |
| LA LIBERTAD | VIRU | CHAO | 0039 | EL LUNAR BAJO |
| LA LIBERTAD | VIRU | CHAO | 0041 | SANTA ENRIQUETA |
| LA LIBERTAD | VIRU | CHAO | 0045 | SAN CARLOS BAJO |
| LA LIBERTAD | VIRU | CHAO | 0046 | EL NARANJO |
| LA LIBERTAD | VIRU | CHAO | 0047 | SANTA ELVIRA |
| LA LIBERTAD | VIRU | CHAO | 0048 | PAMPA EL JAIME |
| LA LIBERTAD | VIRU | CHAO | 0049 | LOS MEDANOS |
| LA LIBERTAD | VIRU | CHAO | 0051 | NUEVO LARAMIE |
| LA LIBERTAD | VIRU | CHAO | 0052 | SECTOR CORONADO |



| DEPARTAMENTO | PROVINCIA | DISTRITO | COD CCPP | CENTRO POBLADO |
|--------------|-----------|-------------|----------|------------------|
| LA LIBERTAD | VIRU | VIRU | 0002 | JUYACUL |
| LA LIBERTAD | VIRU | VIRU | 0003 | MAYASGO |
| LA LIBERTAD | VIRU | VIRU | 0004 | LA CALERA |
| LA LIBERTAD | VIRU | VIRU | 0005 | LA HUACA |
| LA LIBERTAD | VIRU | VIRU | 0006 | PUQUIO GRANDE |
| LA LIBERTAD | VIRU | VIRU | 0007 | QUENETO |
| LA LIBERTAD | VIRU | VIRU | 0008 | TOMABAL |
| LA LIBERTAD | VIRU | VIRU | 0009 | CARAY |
| LA LIBERTAD | VIRU | VIRU | 0010 | SUSANGA |
| LA LIBERTAD | VIRU | VIRU | 0011 | HUACAPONGO |
| LA LIBERTAD | VIRU | VIRU | 0015 | SAN JUAN |
| LA LIBERTAD | VIRU | VIRU | 0033 | RAMAL CARTAVIO |
| LA LIBERTAD | VIRU | VIRU | 0034 | SAUSALITO |
| LA LIBERTAD | VIRU | VIRU | 0038 | HUACA LARGA |
| LA LIBERTAD | VIRU | VIRU | 0040 | CERRITO PIÑA |
| LA LIBERTAD | VIRU | VIRU | 0049 | CAMPO NUEVO |
| LA LIBERTAD | VIRU | VIRU | 0051 | HUACAPONGO RURAL |
| LA LIBERTAD | VIRU | VIRU | 0054 | CAMPIÑA CHEQUEPE |
| LA LIBERTAD | VIRU | VIRU | 0056 | PORVENIR LA CAÑA |
| LA LIBERTAD | VIRU | VIRU | 0060 | HUANCAQUITO BAJO |
| LA LIBERTAD | VIRU | VIRU | 0064 | EL HUAYO |
| LA LIBERTAD | VIRU | VIRU | 0065 | CERRO BLANCO |
| LA LIBERTAD | VIRU | VIRU | 0071 | CAMPO 3 |
| LAMBAYEQUE | CHICLAYO | CHONGOYAPE | 0006 | CERRILLOS |
| LAMBAYEQUE | CHICLAYO | CHONGOYAPE | 0009 | LAS COLMENAS |
| LAMBAYEQUE | CHICLAYO | CHONGOYAPE | 0010 | VERRAZAL |
| LAMBAYEQUE | CHICLAYO | CHONGOYAPE | 0012 | PAREDONES |
| LAMBAYEQUE | CHICLAYO | CHONGOYAPE | 0021 | GUAYAQUIL |
| LAMBAYEQUE | CHICLAYO | CHONGOYAPE | 0042 | WADINGTON BAJO |
| LAMBAYEQUE | CHICLAYO | CHONGOYAPE | 0044 | BOCA DE TIGRE |
| LAMBAYEQUE | CHICLAYO | CHONGOYAPE | 0051 | JACOBITA |
| LAMBAYEQUE | CHICLAYO | CHONGOYAPE | 0057 | LA CAIDA |
| LAMBAYEQUE | CHICLAYO | ETEN | 0002 | CASCAJALES |
| LAMBAYEQUE | CHICLAYO | ETEN | 0011 | PILPO |
| LAMBAYEQUE | CHICLAYO | LA VICTORIA | 0002 | LAS PAMPAS |
| LAMBAYEQUE | CHICLAYO | LA VICTORIA | 0005 | HUACA BLANCA |
| LAMBAYEQUE | CHICLAYO | LA VICTORIA | 0009 | TOCNOPE ALTO |
| LAMBAYEQUE | CHICLAYO | LA VICTORIA | 0011 | HUACA CHACUPE |
| LAMBAYEQUE | CHICLAYO | LA VICTORIA | 0015 | LA LADRILLERA |



| DEPARTAMENTO | PROVINCIA | DISTRITO | COD CCPP | CENTRO POBLADO |
|--------------|-----------|-------------|----------|-----------------------------|
| LAMBAYEQUE | CHICLAYO | LA VICTORIA | 0018 | MEDIANERO |
| LAMBAYEQUE | CHICLAYO | LA VICTORIA | 0020 | HUACA SEGURA |
| LAMBAYEQUE | CHICLAYO | LA VICTORIA | 0027 | RAMA RELUZ |
| LAMBAYEQUE | CHICLAYO | LAGUNAS | 0017 | SAN LUIS |
| LAMBAYEQUE | CHICLAYO | LAGUNAS | 0018 | SAN PEDRO |
| LAMBAYEQUE | CHICLAYO | LAGUNAS | 0019 | MONTE CRUZ |
| LAMBAYEQUE | CHICLAYO | LAGUNAS | 0027 | PEROLES I |
| LAMBAYEQUE | CHICLAYO | LAGUNAS | 0029 | PEROLES IV |
| LAMBAYEQUE | CHICLAYO | LAGUNAS | 0034 | LAS VEGAS |
| LAMBAYEQUE | CHICLAYO | LAGUNAS | 0037 | LA ESPERANZA |
| LAMBAYEQUE | CHICLAYO | MONSEFU | 0002 | ALICAN GRANDE (ALICAN ALTO) |
| LAMBAYEQUE | CHICLAYO | MONSEFU | 0003 | ALICAN BAJO |
| LAMBAYEQUE | CHICLAYO | MONSEFU | 0018 | EL CARRIZAL |
| LAMBAYEQUE | CHICLAYO | MONSEFU | 0023 | VALENCIA |
| LAMBAYEQUE | CHICLAYO | MONSEFU | 0031 | CALAZAN |
| LAMBAYEQUE | CHICLAYO | MONSEFU | 0036 | LOS MARINOS |
| LAMBAYEQUE | CHICLAYO | MONSEFU | 0037 | EL PALMO |
| LAMBAYEQUE | CHICLAYO | MONSEFU | 0039 | AMOR DE DIOS |
| LAMBAYEQUE | CHICLAYO | OYOTUN | 0015 | ESPINAL |
| LAMBAYEQUE | CHICLAYO | OYOTUN | 0023 | SAN LUIS |
| LAMBAYEQUE | CHICLAYO | OYOTUN | 0041 | EL QUINCE |
| LAMBAYEQUE | CHICLAYO | PATAPO | 0004 | PUENTE BATANGRANDE ANTIGUO |
| LAMBAYEQUE | CHICLAYO | PATAPO | 0008 | LAS CANTERAS |
| LAMBAYEQUE | CHICLAYO | PATAPO | 0009 | TULIPE |
| LAMBAYEQUE | CHICLAYO | PATAPO | 0012 | DESAGUADERO |
| LAMBAYEQUE | CHICLAYO | PATAPO | 0015 | LA PLANTA |
| LAMBAYEQUE | CHICLAYO | PATAPO | 0026 | LA HUACA TULIPE |
| LAMBAYEQUE | CHICLAYO | PATAPO | 0029 | POZO B - SAN ALFONSO |
| LAMBAYEQUE | CHICLAYO | PICSI | 0005 | HORCON I |
| LAMBAYEQUE | CHICLAYO | PICSI | 0006 | CAPOTE |
| LAMBAYEQUE | CHICLAYO | PICSI | 0008 | COLLOSI |
| LAMBAYEQUE | CHICLAYO | PICSI | 0009 | SAN JOSE |
| LAMBAYEQUE | CHICLAYO | PICSI | 0010 | MORROPILLO |
| LAMBAYEQUE | CHICLAYO | PICSI | 0013 | EL MEDANO |
| LAMBAYEQUE | CHICLAYO | PICSI | 0014 | RIO II |
| LAMBAYEQUE | CHICLAYO | PICSI | 0015 | LOS PLATANOS |
| LAMBAYEQUE | CHICLAYO | PICSI | 0017 | EL FAICALITO |
| LAMBAYEQUE | CHICLAYO | PICSI | 0018 | HORCON II |
| LAMBAYEQUE | CHICLAYO | PICSI | 0020 | RIO I |



| DEPARTAMENTO | PROVINCIA | DISTRITO | COD CCPP | CENTRO POBLADO |
|--------------|-----------|------------|----------|----------------------------|
| LAMBAYEQUE | CHICLAYO | PIMENTEL | 0005 | EL MEDANO (SAN MANUEL) |
| LAMBAYEQUE | CHICLAYO | PIMENTEL | 0012 | LAS PAMPAS |
| LAMBAYEQUE | CHICLAYO | PIMENTEL | 0016 | PUENTE ASCORBE |
| LAMBAYEQUE | CHICLAYO | PIMENTEL | 0021 | EL PALMO |
| LAMBAYEQUE | CHICLAYO | PIMENTEL | 0031 | LOS PINOS |
| LAMBAYEQUE | CHICLAYO | PIMENTEL | 0032 | SAN LORENZO |
| LAMBAYEQUE | CHICLAYO | POMALCA | 0004 | COFRADIA |
| LAMBAYEQUE | CHICLAYO | POMALCA | 0006 | EL CHORRO |
| LAMBAYEQUE | CHICLAYO | POMALCA | 0007 | EL COMBO |
| LAMBAYEQUE | CHICLAYO | POMALCA | 0008 | LAS MERCEDES |
| LAMBAYEQUE | CHICLAYO | POMALCA | 0011 | COLLUD |
| LAMBAYEQUE | CHICLAYO | POMALCA | 0016 | BORO |
| LAMBAYEQUE | CHICLAYO | POMALCA | 0022 | COLON |
| LAMBAYEQUE | CHICLAYO | POMALCA | 0023 | RAMA CUSTODIO(DESAGUADERO) |
| LAMBAYEQUE | CHICLAYO | PUCALA | 0002 | TOMA CALUPE |
| LAMBAYEQUE | CHICLAYO | PUCALA | 0014 | CAMPO BORIS |
| LAMBAYEQUE | CHICLAYO | PUCALA | 0016 | SAN BALTAZAR |
| LAMBAYEQUE | CHICLAYO | PUCALA | 0017 | ARBULU |
| LAMBAYEQUE | CHICLAYO | PUCALA | 0022 | SANTA ROSA |
| LAMBAYEQUE | CHICLAYO | PUCALA | 0023 | NUEVA INMACULADA |
| LAMBAYEQUE | CHICLAYO | PUCALA | 0025 | CAMPO NUEVO |
| LAMBAYEQUE | CHICLAYO | PUCALA | 0026 | CAMAL |
| LAMBAYEQUE | CHICLAYO | REQUE | 0010 | MATALLANA |
| LAMBAYEQUE | CHICLAYO | REQUE | 0017 | MAGNAL |
| LAMBAYEQUE | CHICLAYO | REQUE | 0018 | LA CALERA II |
| LAMBAYEQUE | CHICLAYO | REQUE | 0019 | SIETE TECHOS |
| LAMBAYEQUE | CHICLAYO | SANTA ROSA | 0002 | LAGUNA GRANDE |
| LAMBAYEQUE | CHICLAYO | SAÑA | 0001 | SAÑA |
| LAMBAYEQUE | CHICLAYO | SAÑA | 0004 | CHOLOCAL |
| LAMBAYEQUE | CHICLAYO | SAÑA | 0005 | HUACA RAJADA |
| LAMBAYEQUE | CHICLAYO | SAÑA | 0008 | POPAN BAJO |
| LAMBAYEQUE | CHICLAYO | SAÑA | 0009 | NAYLAMP |
| LAMBAYEQUE | CHICLAYO | SAÑA | 0016 | EL POTRERO |
| LAMBAYEQUE | CHICLAYO | SAÑA | 0017 | LAS TRES COMPUERTAS |
| LAMBAYEQUE | CHICLAYO | SAÑA | 0021 | LIMON |
| LAMBAYEQUE | CHICLAYO | SAÑA | 0024 | LA PARRA |
| LAMBAYEQUE | CHICLAYO | SAÑA | 0032 | CORVACHO |
| LAMBAYEQUE | CHICLAYO | SAÑA | 0038 | EL PORVENIR BAJO |



| DEPARTAMENTO | PROVINCIA | DISTRITO | COD CCPP | CENTRO POBLADO |
|--------------|------------|--------------------------------|-------------|---------------------|
| LAMBAYEQUE | CHICLAYO | SAÑA | 0039 | EL PORVENIR ALTO |
| LAMBAYEQUE | CHICLAYO | TUMAN | 0021 | LOS CAJUSOLES |
| LAMBAYEQUE | CHICLAYO | TUMAN | 0029 | CRUCE EL MILAGRO |
| LAMBAYEQUE | FERREÑAFE | FERREÑAFE | 0004 | HUACA LA YOVERA |
| LAMBAYEQUE | FERREÑAFE | FERREÑAFE | 0021 | FALA |
| LAMBAYEQUE | FERREÑAFE | INCAHUASI | 0086 | TAMBUÑI |
| LAMBAYEQUE | FERREÑAFE | MANUEL ANTONIO MESONES MURO | 0004 | LUCUMO |
| LAMBAYEQUE | FERREÑAFE | MANUEL ANTONIO MESONES MURO | 0012 | LA CHOCOLA |
| LAMBAYEQUE | FERREÑAFE | MANUEL ANTONIO MESONES MURO | 0021 | EL MILAGRO |
| LAMBAYEQUE | FERREÑAFE | MANUEL ANTONIO MESONES MURO | 0024 | LA PARED |
| LAMBAYEQUE | FERREÑAFE | MANUEL ANTONIO MESONES MURO | 0029 | FALA FALITA |
| LAMBAYEQUE | FERREÑAFE | MANUEL ANTONIO MESONES MURO | 0033 | LA QUEZADA |
| LAMBAYEQUE | FERREÑAFE | MANUEL ANTONIO MESONES MURO | 0035 | EL CARRIZO |
| LAMBAYEQUE | FERREÑAFE | MANUEL ANTONIO MESONES MURO | 0037 | PEDRO VERA CASIANO |
| LAMBAYEQUE | FERREÑAFE | PITIPO | 0035 | LA CURVA |
| LAMBAYEQUE | FERREÑAFE | PITIPO | 0037 | SIME |
| LAMBAYEQUE | FERREÑAFE | PITIPO | 0038 | LA PARED |
| LAMBAYEQUE | FERREÑAFE | PITIPO | 0046 | BOTIJA |
| LAMBAYEQUE | FERREÑAFE | PITIPO | 0049 | SANTA CLARA ALTA |
| LAMBAYEQUE | LAMBAYEQUE | CHOCHOPE | 0003 | GONZALES |
| LAMBAYEQUE | LAMBAYEQUE | CHOCHOPE | 0004 | LAJA BLANCA |
| LAMBAYEQUE | LAMBAYEQUE | CHOCHOPE | 0012 | HUACA COLORADA |
| LAMBAYEQUE | LAMBAYEQUE | CHOCHOPE | 0022 | BECERRA |
| LAMBAYEQUE | LAMBAYEQUE | JAYANCA | 0005 | NORIA NUEVA |
| LAMBAYEQUE | LAMBAYEQUE | JAYANCA | 0008 | LADRILLERA EL MANGO |
| LAMBAYEQUE | LAMBAYEQUE | JAYANCA | 0010 | EL MIRADOR |
| LAMBAYEQUE | LAMBAYEQUE | JAYANCA | 0011 | CAHUIDE |
| LAMBAYEQUE | LAMBAYEQUE | JAYANCA | 0012 | PAMPA DE LINO |
| LAMBAYEQUE | LAMBAYEQUE | JAYANCA | 0015 | LA REPRESA - LAUREL |
| LAMBAYEQUE | LAMBAYEQUE | JAYANCA | 0019 | SOLEDAD LA VICTORIA |
| LAMBAYEQUE | LAMBAYEQUE | JAYANCA | 0025 | PAN DE AZUCAR |
| LAMBAYEQUE | LAMBAYEQUE | JAYANCA | 0026 | EL VERDE |



| DEPARTAMENTO | PROVINCIA | DISTRITO | COD CCPP | CENTRO POBLADO |
|--------------|------------|------------|----------|--|
| LAMBAYEQUE | LAMBAYEQUE | JAYANCA | 0031 | PURISIMA CONCEPCION SECTOR C |
| LAMBAYEQUE | LAMBAYEQUE | JAYANCA | 0046 | VELOZ |
| LAMBAYEQUE | LAMBAYEQUE | LAMBAYEQUE | 0011 | CAPILLA SANTA ROSA |
| LAMBAYEQUE | LAMBAYEQUE | LAMBAYEQUE | 0012 | PUNTO NUEVE |
| LAMBAYEQUE | LAMBAYEQUE | LAMBAYEQUE | 0014 | SIALUPE HUAMANTANGA LOS MESTAS |
| LAMBAYEQUE | LAMBAYEQUE | LAMBAYEQUE | 0021 | SIALUPE HUAMANTANGA SECTOR 1 (HUAMANTANGA) |
| LAMBAYEQUE | LAMBAYEQUE | LAMBAYEQUE | 0022 | EUREKA |
| LAMBAYEQUE | LAMBAYEQUE | LAMBAYEQUE | 0026 | YENCALA LEON I |
| LAMBAYEQUE | LAMBAYEQUE | LAMBAYEQUE | 0027 | YENCALA BOGGIANO |
| LAMBAYEQUE | LAMBAYEQUE | LAMBAYEQUE | 0029 | YENCALA LEON EL HUABO |
| LAMBAYEQUE | LAMBAYEQUE | LAMBAYEQUE | 0035 | HUACA CHOTUNA |
| LAMBAYEQUE | LAMBAYEQUE | LAMBAYEQUE | 0039 | EL MIRADOR |
| LAMBAYEQUE | LAMBAYEQUE | LAMBAYEQUE | 0041 | SAN NICOLAS |
| LAMBAYEQUE | LAMBAYEQUE | LAMBAYEQUE | 0044 | SANTO TOMAS |
| LAMBAYEQUE | LAMBAYEQUE | LAMBAYEQUE | 0045 | MARIATEGUI |
| LAMBAYEQUE | LAMBAYEQUE | LAMBAYEQUE | 0051 | SIALUPE BACA PUNTO CUATRO |
| LAMBAYEQUE | LAMBAYEQUE | LAMBAYEQUE | 0061 | LAMBAYEQUE VIEJO |
| LAMBAYEQUE | LAMBAYEQUE | LAMBAYEQUE | 0064 | MARIA CRUZ |
| LAMBAYEQUE | LAMBAYEQUE | LAMBAYEQUE | 0065 | DEMETRIO ACOSTA CHUEZ |
| LAMBAYEQUE | LAMBAYEQUE | LAMBAYEQUE | 0068 | HUERTAS |
| LAMBAYEQUE | LAMBAYEQUE | LAMBAYEQUE | 0070 | YENCALA EL MEDANO |
| LAMBAYEQUE | LAMBAYEQUE | LAMBAYEQUE | 0071 | NARANJAL |
| LAMBAYEQUE | LAMBAYEQUE | LAMBAYEQUE | 0072 | RANCHERIA |
| LAMBAYEQUE | LAMBAYEQUE | MOCHUMI | 0003 | BURGA |
| LAMBAYEQUE | LAMBAYEQUE | MOCHUMI | 0009 | SAN SEBASTIAN |
| LAMBAYEQUE | LAMBAYEQUE | MOCHUMI | 0015 | COLLIQUE |
| LAMBAYEQUE | LAMBAYEQUE | MOCHUMI | 0027 | HUACA DE TORO MARIPOSO |
| LAMBAYEQUE | LAMBAYEQUE | MOCHUMI | 0029 | HUACA DE TORO |
| LAMBAYEQUE | LAMBAYEQUE | MOCHUMI | 0030 | VALLE NUEVO |



| DEPARTAMENTO | PROVINCIA | DISTRITO | COD CCPP | CENTRO POBLADO |
|--------------|------------|----------|-------------|-------------------|
| LAMBAYEQUE | LAMBAYEQUE | MOCHUMI | 0033 | LA CAPILLA |
| LAMBAYEQUE | LAMBAYEQUE | MOCHUMI | 0035 | LA PIEDRA |
| LAMBAYEQUE | LAMBAYEQUE | MOCHUMI | 0043 | DIONICIO |
| LAMBAYEQUE | LAMBAYEQUE | MOCHUMI | 0051 | PUENTE GARCIA |
| LAMBAYEQUE | LAMBAYEQUE | MORROPE | 0002 | PAÑALA |
| LAMBAYEQUE | LAMBAYEQUE | MORROPE | 0006 | SANTA ISABEL |
| LAMBAYEQUE | LAMBAYEQUE | MORROPE | 0008 | MONTE HERMOSO |
| LAMBAYEQUE | LAMBAYEQUE | MORROPE | 0012 | TRANCA SASAPE |
| LAMBAYEQUE | LAMBAYEQUE | MORROPE | 0020 | LA COLORADA |
| LAMBAYEQUE | LAMBAYEQUE | MORROPE | 0024 | ANNAPE |
| LAMBAYEQUE | LAMBAYEQUE | MORROPE | 0026 | SAN MIGUEL |
| LAMBAYEQUE | LAMBAYEQUE | MORROPE | 0029 | CHEPITO BAJO |
| LAMBAYEQUE | LAMBAYEQUE | MORROPE | 0032 | SAN FRANCISCO |
| LAMBAYEQUE | LAMBAYEQUE | MORROPE | 0033 | LAS PAMPAS |
| LAMBAYEQUE | LAMBAYEQUE | MORROPE | 0036 | SAN MANUEL PEAJE |
| LAMBAYEQUE | LAMBAYEQUE | MORROPE | 0038 | CHOCHOR |
| LAMBAYEQUE | LAMBAYEQUE | MORROPE | 0040 | MONTE GRANDE |
| LAMBAYEQUE | LAMBAYEQUE | MORROPE | 0046 | TINAJONES |
| LAMBAYEQUE | LAMBAYEQUE | MORROPE | 0071 | LOS REYES |
| LAMBAYEQUE | LAMBAYEQUE | MORROPE | 0072 | LAS MERCEDES |
| LAMBAYEQUE | LAMBAYEQUE | MORROPE | 0073 | SANTA ROSA |
| LAMBAYEQUE | LAMBAYEQUE | MORROPE | 0077 | LAS PAMPAS 2 |
| LAMBAYEQUE | LAMBAYEQUE | MORROPE | 0080 | CHEPITO OLIVOS |
| LAMBAYEQUE | LAMBAYEQUE | MORROPE | 0081 | SANTA ROSA |
| LAMBAYEQUE | LAMBAYEQUE | MORROPE | 0090 | CRUCE CARACUCHO |
| LAMBAYEQUE | LAMBAYEQUE | MORROPE | 0091 | SAN JOSE |
| LAMBAYEQUE | LAMBAYEQUE | MORROPE | 0092 | SANTA ELENA |
| LAMBAYEQUE | LAMBAYEQUE | MORROPE | 0093 | LOS SANCHEZ |
| LAMBAYEQUE | LAMBAYEQUE | MORROPE | 0095 | KILOMETRO 848 |
| LAMBAYEQUE | LAMBAYEQUE | MORROPE | 0098 | 09 DE SETIEMBRE |
| LAMBAYEQUE | LAMBAYEQUE | MORROPE | 0099 | KM 48 |
| LAMBAYEQUE | LAMBAYEQUE | MOTUPE | 0003 | CRUZ VERDE |
| LAMBAYEQUE | LAMBAYEQUE | MOTUPE | 0012 | LA ARENA |
| LAMBAYEQUE | LAMBAYEQUE | MOTUPE | 0014 | MOLINO DEL CARMEN |
| LAMBAYEQUE | LAMBAYEQUE | MOTUPE | 0026 | HUMEDADES |
| LAMBAYEQUE | LAMBAYEQUE | MOTUPE | 0033 | CRUCE SALAS |
| LAMBAYEQUE | LAMBAYEQUE | MOTUPE | 0054 | ALTO PERU |
| LAMBAYEQUE | LAMBAYEQUE | MOTUPE | 0055 | PUEBLO ESCONDIDO |
| LAMBAYEQUE | LAMBAYEQUE | OLMOS | 0003 | EL MORANTE |



| DEPARTAMENTO | PROVINCIA | DISTRITO | COD CCPP | CENTRO POBLADO |
|--------------|------------|----------|----------|---------------------------|
| LAMBAYEQUE | LAMBAYEQUE | OLMOS | 0004 | LAS ANIMAS |
| LAMBAYEQUE | LAMBAYEQUE | OLMOS | 0007 | CAPILLA CENTRAL |
| LAMBAYEQUE | LAMBAYEQUE | OLMOS | 0012 | CENIZO |
| LAMBAYEQUE | LAMBAYEQUE | OLMOS | 0013 | LA VIRGEN |
| LAMBAYEQUE | LAMBAYEQUE | OLMOS | 0014 | BOCA CHICA |
| LAMBAYEQUE | LAMBAYEQUE | OLMOS | 0019 | TIERRA RAJADA |
| LAMBAYEQUE | LAMBAYEQUE | OLMOS | 0025 | SENQUELO |
| LAMBAYEQUE | LAMBAYEQUE | OLMOS | 0030 | SAN ISIDRO |
| LAMBAYEQUE | LAMBAYEQUE | OLMOS | 0031 | VEGA DEL PADRE SANTA ROSA |
| LAMBAYEQUE | LAMBAYEQUE | OLMOS | 0032 | LOS CLAVELES |
| LAMBAYEQUE | LAMBAYEQUE | OLMOS | 0033 | ESCUTE |
| LAMBAYEQUE | LAMBAYEQUE | OLMOS | 0036 | LA ESPERANZA |
| LAMBAYEQUE | LAMBAYEQUE | OLMOS | 0042 | HUACRUPE |
| LAMBAYEQUE | LAMBAYEQUE | OLMOS | 0043 | VEGA DEL PADRE |
| LAMBAYEQUE | LAMBAYEQUE | OLMOS | 0045 | ALICLA |
| LAMBAYEQUE | LAMBAYEQUE | OLMOS | 0049 | PASABAR ASERRADERO |
| LAMBAYEQUE | LAMBAYEQUE | OLMOS | 0059 | SAN CRISTOBAL CHICO |
| LAMBAYEQUE | LAMBAYEQUE | OLMOS | 0060 | OBERASAL |
| LAMBAYEQUE | LAMBAYEQUE | OLMOS | 0065 | LA ESTANCIA |
| LAMBAYEQUE | LAMBAYEQUE | OLMOS | 0070 | LAS POZAS |
| LAMBAYEQUE | LAMBAYEQUE | OLMOS | 0082 | CRUZ DEL PUENTE |
| LAMBAYEQUE | LAMBAYEQUE | OLMOS | 0085 | CRUZ BLANCA |
| LAMBAYEQUE | LAMBAYEQUE | OLMOS | 0108 | LA JULIANA |
| LAMBAYEQUE | LAMBAYEQUE | OLMOS | 0114 | EL MUERTO |
| LAMBAYEQUE | LAMBAYEQUE | OLMOS | 0115 | EL MEDANO |
| LAMBAYEQUE | LAMBAYEQUE | OLMOS | 0121 | GIGANTE |
| LAMBAYEQUE | LAMBAYEQUE | OLMOS | 0123 | PUERTA QUERPON |
| LAMBAYEQUE | LAMBAYEQUE | OLMOS | 0127 | TIERRA RAJADA 2 |
| LAMBAYEQUE | LAMBAYEQUE | OLMOS | 0138 | SANTA ROSA |
| LAMBAYEQUE | LAMBAYEQUE | OLMOS | 0139 | YAUSAQUE |
| LAMBAYEQUE | LAMBAYEQUE | OLMOS | 0140 | LAS PAMPAS |
| LAMBAYEQUE | LAMBAYEQUE | OLMOS | 0144 | RINCONADA |
| LAMBAYEQUE | LAMBAYEQUE | OLMOS | 0153 | PUMPURRE VALLE HERMOSO |
| LAMBAYEQUE | LAMBAYEQUE | OLMOS | 0168 | BARRIO NUEVO LAS MERCEDES |
| LAMBAYEQUE | LAMBAYEQUE | OLMOS | 0170 | MARIA DE LA ESPERANZA |
| LAMBAYEQUE | LAMBAYEQUE | OLMOS | 0171 | LOS LAURELES DE ESPERANZA |



| DEPARTAMENTO | PROVINCIA | DISTRITO | COD CCPP | CENTRO POBLADO |
|--------------|------------|----------|----------|-------------------------------|
| LAMBAYEQUE | LAMBAYEQUE | OLMOS | 0172 | NUEVA ESPERANZA |
| LAMBAYEQUE | LAMBAYEQUE | OLMOS | 0174 | VEGA DEL PADRE LOS ODAR |
| LAMBAYEQUE | LAMBAYEQUE | OLMOS | 0175 | TIERRA RAJADA HUACRUPE |
| LAMBAYEQUE | LAMBAYEQUE | OLMOS | 0178 | ÑAUPE SAN FRANCISCO |
| LAMBAYEQUE | LAMBAYEQUE | OLMOS | 0179 | RINCONADA SAN ISIDRO |
| LAMBAYEQUE | LAMBAYEQUE | OLMOS | 0183 | TRAPICHE |
| LAMBAYEQUE | LAMBAYEQUE | OLMOS | 0204 | EL TRIUNFO |
| LAMBAYEQUE | LAMBAYEQUE | PACORA | 0004 | SAN LUIS |
| LAMBAYEQUE | LAMBAYEQUE | PACORA | 0006 | MATRIZ COMUNIDAD NORTE |
| LAMBAYEQUE | LAMBAYEQUE | PACORA | 0010 | PUENTE MACHUCA |
| LAMBAYEQUE | LAMBAYEQUE | PACORA | 0011 | CERRO ESCUTE (ESCUTE) |
| LAMBAYEQUE | LAMBAYEQUE | PACORA | 0019 | SAN PABLO |
| LAMBAYEQUE | LAMBAYEQUE | PACORA | 0021 | EL HUAVO |
| LAMBAYEQUE | LAMBAYEQUE | PACORA | 0025 | SANTA ROSA LOS RELAIRES |
| LAMBAYEQUE | LAMBAYEQUE | SALAS | 0040 | PAMPA RUME |
| LAMBAYEQUE | LAMBAYEQUE | SALAS | 0043 | SHITA ALTA |
| LAMBAYEQUE | LAMBAYEQUE | SALAS | 0054 | JARCHIPE |
| LAMBAYEQUE | LAMBAYEQUE | SALAS | 0055 | TEMPON BAJO |
| LAMBAYEQUE | LAMBAYEQUE | SALAS | 0056 | TEMPON ALTO |
| LAMBAYEQUE | LAMBAYEQUE | SAN JOSE | 0002 | HUAYABO |
| LAMBAYEQUE | LAMBAYEQUE | SAN JOSE | 0003 | GRAUZ |
| LAMBAYEQUE | LAMBAYEQUE | SAN JOSE | 0011 | HUACA BLANCA |
| LAMBAYEQUE | LAMBAYEQUE | TUCUME | 0008 | LOS REYNOZAS |
| LAMBAYEQUE | LAMBAYEQUE | TUCUME | 0009 | LOS MIMBELA |
| LAMBAYEQUE | LAMBAYEQUE | TUCUME | 0010 | SASAPE |
| LAMBAYEQUE | LAMBAYEQUE | TUCUME | 0011 | TAYMI |
| LAMBAYEQUE | LAMBAYEQUE | TUCUME | 0013 | SAN BERNARDINO |
| LAMBAYEQUE | LAMBAYEQUE | TUCUME | 0017 | MOYOCUPE |
| LAMBAYEQUE | LAMBAYEQUE | TUCUME | 0018 | SALINAS NORTE |
| LAMBAYEQUE | LAMBAYEQUE | TUCUME | 0023 | PUENTE TABLA |
| LAMBAYEQUE | LAMBAYEQUE | TUCUME | 0024 | EL HORCON |
| LAMBAYEQUE | LAMBAYEQUE | TUCUME | 0026 | SALINAS CHANCAY (SALINAS SUR) |
| LAMBAYEQUE | LAMBAYEQUE | TUCUME | 0029 | SAN ANTONIO |
| LAMBAYEQUE | LAMBAYEQUE | TUCUME | 0030 | SASAPE VIEJO (HACIENDA VIEJA) |

| DEPARTAMENTO | PROVINCIA | DISTRITO | COD CCPP | CENTRO POBLADO |
|--------------|------------|------------------------------|----------|-------------------|
| LAMBAYEQUE | LAMBAYEQUE | TUCUME | 0033 | LA RAYA |
| LAMBAYEQUE | LAMBAYEQUE | TUCUME | 0045 | EL ARENAL |
| LAMBAYEQUE | LAMBAYEQUE | TUCUME | 0047 | EL HORNO |
| LIMA | BARRANCA | PARAMONGA | 0016 | CUTATAMBO |
| LIMA | BARRANCA | PARAMONGA | 0036 | PAMPA CALLANA |
| LIMA | BARRANCA | PARAMONGA | 0049 | CANOA ALTO |
| LIMA | BARRANCA | PARAMONGA | 0050 | COVATIERRA |
| LIMA | BARRANCA | PATIVILCA | 0039 | ARIEL DE OTOPONGO |
| LIMA | BARRANCA | SUPE | 0011 | LA MERCED ALTA |
| LIMA | BARRANCA | SUPE | 0032 | PANDO |
| LIMA | BARRANCA | SUPE | 0033 | LLAMAHUACA |
| LIMA | BARRANCA | SUPE | 0037 | COCHARCAS |
| LIMA | BARRANCA | SUPE | 0053 | TACORA |
| LIMA | BARRANCA | SUPE PUERTO | 0009 | HUARANGAL |
| LIMA | CAÑETE | ASIA | 0021 | SARAPAMPA |
| LIMA | CAÑETE | CALANGO | 0025 | PASACA |
| LIMA | CAÑETE | CHILCA | 0057 | ALLAHUAY ASADUNAR |
| LIMA | CAÑETE | LUNAHUANA | 0019 | SANTISIMA CRUZ |
| LIMA | CAÑETE | MALA | 0024 | BUJAMA BAJA |
| LIMA | CAÑETE | MALA | 0032 | KAWAI - BUJAMA |
| LIMA | HUARAL | AUCALLAMA | 0024 | CASA BLANCA |
| LIMA | HUARAL | AUCALLAMA | 0063 | BUENA VISTA ALTA |
| LIMA | HUARAL | AUCALLAMA | 0084 | 29 DE NOVIEMBRE |
| LIMA | HUARAL | HUARAL | 0090 | ESPERANZA CENTRAL |
| LIMA | HUAROCHIRI | SAN BARTOLOME | 0042 | PAMPA DE ZARATE |
| LIMA | HUAROCHIRI | SANGALLAYA | 0028 | CHACRAALTA |
| LIMA | HUAROCHIRI | SANGALLAYA | 0056 | PAMPA CORANCHE |
| LIMA | HUAROCHIRI | SANTO DOMINGO DE LOS OLLEROS | 0060 | PUCARA |
| LIMA | HUAURA | AMBAR | 0030 | VELLAVISTA |
| LIMA | HUAURA | AMBAR | 0047 | AYARPATA |
| LIMA | HUAURA | AMBAR | 0065 | PIEDRA BLANCA |
| LIMA | HUAURA | AMBAR | 0098 | CAPITANA |
| LIMA | HUAURA | AMBAR | 0100 | ARCATA |
| LIMA | HUAURA | AMBAR | 0101 | HUAYAMAJAN |
| LIMA | HUAURA | AMBAR | 0116 | TUMARAY |
| LIMA | HUAURA | AMBAR | 0175 | CANCHACOTO |
| LIMA | HUAURA | AMBAR | 0202 | PIRCAYTUNAS |
| LIMA | HUAURA | CHECRAS | 0003 | PUENTE TINGO |
| LIMA | HUAURA | HUAURA | 0009 | LAS CASUARINAS |

| DEPARTAMENTO | PROVINCIA | DISTRITO | COD CCPP | CENTRO POBLADO |
|--------------|-------------------|----------------------------|----------|-----------------------|
| LIMA | HUAURA | HUAURA | 0013 | RONTOY |
| LIMA | HUAURA | PACCHO | 0036 | HUARQUI |
| LIMA | HUAURA | SANTA LEONOR | 0079 | QUICHUA |
| LIMA | HUAURA | SAYAN | 0031 | CUCHUCHIN |
| LIMA | HUAURA | SAYAN | 0073 | LOS CHILCOS |
| LIMA | HUAURA | SAYAN | 0094 | SAN FRANCISCO |
| LIMA | HUAURA | SAYAN | 0106 | VILLA VICTORIA |
| LIMA | HUAURA | SAYAN | 0128 | HARAS MONTERRICO |
| LIMA | HUAURA | SAYAN | 0133 | LAS PIEDRAS |
| LIMA | HUAURA | SAYAN | 0136 | LOS CERROS |
| LIMA | HUAURA | SAYAN | 0165 | EL MILAGRO |
| LIMA | HUAURA | SAYAN | 0168 | CRUCE |
| LIMA | HUAURA | VEGUETA | 0088 | SINCHI |
| LIMA | LIMA | CARABAYLLO | 0090 | LOMA |
| LIMA | LIMA | CARABAYLLO | 0092 | REMANZO |
| LIMA | LIMA | CIENEGUILLA | 0003 | PICHICATO |
| LIMA | LIMA | SAN BARTOLO | 0022 | SANTA MARIA I |
| LIMA | YAUYOS | CATAHUASI | 0014 | ABASPATA |
| LIMA | YAUYOS | YAUYOS | 0013 | YACA |
| LORETO | ALTO AMAZONAS | LAGUNAS | 0042 | SIETE DE JUNIO |
| LORETO | ALTO AMAZONAS | TENIENTE CESAR LOPEZ ROJAS | 0020 | NUEVO TRIUNFO |
| LORETO | ALTO AMAZONAS | YURIMAGUAS | 0014 | NUEVA ITALIA |
| LORETO | ALTO AMAZONAS | YURIMAGUAS | 0029 | PORVENIR |
| LORETO | ALTO AMAZONAS | YURIMAGUAS | 0030 | SAN JUAN DE CURIYACU |
| LORETO | ALTO AMAZONAS | YURIMAGUAS | 0033 | SAN MIGUEL DE SHITARI |
| LORETO | ALTO AMAZONAS | YURIMAGUAS | 0035 | CAMPO FLORIDO |
| LORETO | ALTO AMAZONAS | YURIMAGUAS | 0041 | SANTA TERESA |
| LORETO | ALTO AMAZONAS | YURIMAGUAS | 0044 | CARTAGENA |
| LORETO | ALTO AMAZONAS | YURIMAGUAS | 0074 | TRANCAYACU |
| LORETO | ALTO AMAZONAS | YURIMAGUAS | 0087 | SUNIPLAYA |
| LORETO | DATEM DEL MARAÑON | MANSERICHE | 0042 | TUPAC AMARU |
| LORETO | DATEM DEL MARAÑON | MORONA | 0042 | NUEVA VIDA |
| LORETO | DATEM DEL MARAÑON | PASTAZA | 0092 | PUERTO NUEVO |
| LORETO | LORETO | NAUTA | 0044 | SAN ANTONIO |
| LORETO | LORETO | NAUTA | 0075 | JOSE OLAYA |
| LORETO | LORETO | PARINARI | 0015 | PUERTO AMERICA |



| DEPARTAMENTO | PROVINCIA | DISTRITO | COD CCPP | CENTRO POBLADO |
|---------------|-----------|----------------------|-------------|---------------------------------|
| LORETO | LORETO | PARINARI | 0018 | SHAPAJILLA |
| LORETO | LORETO | PARINARI | 0019 | NUEVO SAN JUAN |
| LORETO | MAYNAS | ALTO NANAY | 0034 | MONTE CALVARIO |
| LORETO | MAYNAS | ALTO NANAY | 0036 | MIRAFLORES |
| LORETO | MAYNAS | ALTO NANAY | 0045 | SABOYA |
| LORETO | MAYNAS | ALTO NANAY | 0046 | SAN JUAN DE RAYA |
| LORETO | MAYNAS | ALTO NANAY | 0050 | PISCO |
| LORETO | MAYNAS | ALTO NANAY | 0056 | SAMITO |
| LORETO | MAYNAS | BELEN | 0026 | MOHENA CAÑO |
| LORETO | MAYNAS | BELEN | 0029 | NUEVO SAN JOSE |
| LORETO | MAYNAS | BELEN | 0045 | CENTRO MAZANA I ZONA |
| LORETO | MAYNAS | BELEN | 0066 | GABRIELA NUÑEZ |
| LORETO | MAYNAS | INDIANA | 0049 | SANTA CECILIA |
| LORETO | MAYNAS | LAS AMAZONAS | 0076 | PUERTO JUJIMORI |
| LORETO | MAYNAS | SAN JUAN BAUTISTA | 0009 | YUTO |
| LORETO | MAYNAS | SAN JUAN BAUTISTA | 0010 | PORVENIR |
| LORETO | MAYNAS | SAN JUAN BAUTISTA | 0020 | 5 DE JUNIO |
| LORETO | REQUENA | REQUENA | 0032 | ALFA Y OMEGA |
| LORETO | REQUENA | REQUENA | 0033 | AVANZADA PROGRESO (NARANJAL) |
| LORETO | REQUENA | SAQUENA | 0002 | MARISCAL CASTILLA |
| LORETO | REQUENA | SAQUENA | 0003 | VISTA ALEGRE |
| LORETO | REQUENA | SAQUENA | 0004 | SAN JOSE DE PARANAPURA |
| LORETO | REQUENA | SAQUENA | 0005 | LIBERTAD |
| LORETO | REQUENA | SAQUENA | 0008 | EL SOL |
| LORETO | REQUENA | SAQUENA | 0010 | CAPITAN CLAVERO |
| LORETO | REQUENA | SAQUENA | 0017 | PUERTO MIGUEL |
| LORETO | UCAYALI | PADRE MARQUEZ | 0022 | MARISCAL CASTILLA |
| LORETO | UCAYALI | PAMPA HERMOSA | 0022 | LA CONQUISTA |
| LORETO | UCAYALI | SARAYACU | 0058 | BUENOS AIRES |
| LORETO | UCAYALI | SARAYACU | 0063 | PUERTO LIBRE |
| LORETO | UCAYALI | SARAYACU | 0065 | REINO UNIDO |
| MADRE DE DIOS | MANU | MADRE DE DIOS | 0008 | BAJO COLORADO (PLAYA OCULTA) |
| MADRE DE DIOS | MANU | MADRE DE DIOS | 0027 | ISHIRIWE |
| MADRE DE DIOS | TAMBOPATA | LAS PIEDRAS | 0017 | SAN CARLOS |

| DEPARTAMENTO | PROVINCIA | DISTRITO | COD CCPP | CENTRO POBLADO |
|---------------|-----------------------|---------------|----------|---------------------------|
| MADRE DE DIOS | TAMBOPATA | LAS PIEDRAS | 0056 | SAN ISIDRO |
| MADRE DE DIOS | TAMBOPATA | LAS PIEDRAS | 0058 | FILADELFIA |
| MADRE DE DIOS | TAMBOPATA | LAS PIEDRAS | 0062 | LA FLORIDA |
| MADRE DE DIOS | TAMBOPATA | TAMBOPATA | 0010 | LA PASTORA |
| MADRE DE DIOS | TAMBOPATA | TAMBOPATA | 0024 | FITZCARRALD |
| MADRE DE DIOS | TAMBOPATA | TAMBOPATA | 0026 | AGUAS NEGRAS |
| MADRE DE DIOS | TAMBOPATA | TAMBOPATA | 0031 | TRES ESTRELLAS |
| MOQUEGUA | GENERAL SANCHEZ CERRO | LA CAPILLA | 0009 | SOJAMURE |
| MOQUEGUA | GENERAL SANCHEZ CERRO | LA CAPILLA | 0035 | SAMANTO |
| MOQUEGUA | GENERAL SANCHEZ CERRO | OMATE | 0034 | RINCON DEL VALLE |
| MOQUEGUA | GENERAL SANCHEZ CERRO | OMATE | 0037 | LA BANDA |
| MOQUEGUA | ILO | EL ALGARROBAL | 0063 | EL SAUSAL |
| PASCO | OXAPAMPA | HUANCABAMBA | 0008 | MONOPATA |
| PASCO | OXAPAMPA | HUANCABAMBA | 0057 | SANTO TORIBIO |
| PASCO | OXAPAMPA | HUANCABAMBA | 0058 | TABLACHACA |
| PASCO | OXAPAMPA | OXAPAMPA | 0034 | RIO TIGRE |
| PASCO | OXAPAMPA | OXAPAMPA | 0084 | CARACOL |
| PASCO | OXAPAMPA | OXAPAMPA | 0085 | RIO SECO |
| PASCO | OXAPAMPA | PALCAZU | 0035 | CENTRO COMPARACHIMAS |
| PASCO | OXAPAMPA | PALCAZU | 0102 | DOS DE MAYO |
| PASCO | OXAPAMPA | POZUZO | 0040 | YANAHUANCA |
| PASCO | OXAPAMPA | POZUZO | 0083 | ALTO LAGARTO |
| PASCO | OXAPAMPA | POZUZO | 0090 | YULITUNQUI |
| PASCO | OXAPAMPA | POZUZO | 0109 | ALTO YULITUNQUI |
| PASCO | OXAPAMPA | VILLA RICA | 0007 | BELLA ESPERANZA |
| PASCO | OXAPAMPA | VILLA RICA | 0012 | NUEVO PORVENIR DE PUELLAS |
| PASCO | OXAPAMPA | VILLA RICA | 0042 | CANAL DE PIEDRA |
| PASCO | OXAPAMPA | VILLA RICA | 0088 | IMPERIAL |
| PASCO | OXAPAMPA | VILLA RICA | 0111 | SANTA ROSA DE OCONAL |
| PASCO | OXAPAMPA | VILLA RICA | 0144 | LA FUENTE |
| PIURA | AYABACA | AYABACA | 0029 | PLAYON |
| PIURA | AYABACA | AYABACA | 0031 | EL SAUCE DE CALVAS |
| PIURA | AYABACA | AYABACA | 0034 | CHARAN |
| PIURA | AYABACA | AYABACA | 0039 | YACUCATE |
| PIURA | AYABACA | AYABACA | 0066 | MAGUANGUE (LA ARCANA) |



| DEPARTAMENTO | PROVINCIA | DISTRITO | COD CCPP | CENTRO POBLADO |
|--------------|-----------|----------|----------|-------------------------|
| PIURA | AYABACA | AYABACA | 0070 | TUCAS |
| PIURA | AYABACA | AYABACA | 0071 | CALVAS DE SAMANGA |
| PIURA | AYABACA | AYABACA | 0076 | EL MOLINO DE JIMBURILLA |
| PIURA | AYABACA | AYABACA | 0080 | SAUMERIO |
| PIURA | AYABACA | AYABACA | 0081 | SAMUYACO |
| PIURA | AYABACA | AYABACA | 0084 | CHICLARUME |
| PIURA | AYABACA | AYABACA | 0085 | YACUPAMPA |
| PIURA | AYABACA | AYABACA | 0094 | HUAMARATA |
| PIURA | AYABACA | AYABACA | 0096 | MOLINO DE CUTACO |
| PIURA | AYABACA | AYABACA | 0098 | SAN RAMON DE MANGAS |
| PIURA | AYABACA | AYABACA | 0099 | CUTACO |
| PIURA | AYABACA | AYABACA | 0100 | PIEDRA BLANCA |
| PIURA | AYABACA | AYABACA | 0115 | LA OLLERIA |
| PIURA | AYABACA | AYABACA | 0147 | VILCALES |
| PIURA | AYABACA | AYABACA | 0160 | SACALLA |
| PIURA | AYABACA | AYABACA | 0166 | ROMERAL |
| PIURA | AYABACA | AYABACA | 0167 | TAPAL BAJO |
| PIURA | AYABACA | AYABACA | 0170 | HUALTACO |
| PIURA | AYABACA | AYABACA | 0180 | RAMOS |
| PIURA | AYABACA | AYABACA | 0196 | EL ZAPOTE |
| PIURA | AYABACA | AYABACA | 0199 | NANGALPA |
| PIURA | AYABACA | AYABACA | 0216 | PAMPAS HUARA DE VERAS |
| PIURA | AYABACA | AYABACA | 0229 | MEXICO DE SUYUPAMPA |
| PIURA | AYABACA | AYABACA | 0234 | SAUCILLO |
| PIURA | AYABACA | AYABACA | 0241 | ESPIÑO AMARILLO |
| PIURA | AYABACA | AYABACA | 0244 | TAPAL ALTO |
| PIURA | AYABACA | AYABACA | 0246 | SAN JUAN DEL FAIQUE |
| PIURA | AYABACA | AYABACA | 0251 | EL LUCUMO |
| PIURA | AYABACA | AYABACA | 0255 | FRUTAL |
| PIURA | AYABACA | AYABACA | 0260 | LA LAGUNA |
| PIURA | AYABACA | FRIAS | 0056 | CHUPICARUME |
| PIURA | AYABACA | FRIAS | 0064 | EL PAPAYO |
| PIURA | AYABACA | FRIAS | 0067 | HUASIPE |
| PIURA | AYABACA | FRIAS | 0070 | CHUCAPIS |
| PIURA | AYABACA | FRIAS | 0074 | NARANJO DE CULCAS |
| PIURA | AYABACA | FRIAS | 0088 | MISQUIS |



| DEPARTAMENTO | PROVINCIA | DISTRITO | COD CCPP | CENTRO POBLADO |
|--------------|-----------|------------|-------------|-------------------------------|
| PIURA | AYABACA | FRIAS | 0112 | LA CRUZ DE SILAHUA (EL POSTE) |
| PIURA | AYABACA | FRIAS | 0116 | ARRAYAN ALTO |
| PIURA | AYABACA | FRIAS | 0117 | PUEBLO NUEVO SAN JOSE |
| PIURA | AYABACA | FRIAS | 0118 | PEDREGAL |
| PIURA | AYABACA | FRIAS | 0126 | NUEVA ESPERANZA DE MISQUIS |
| PIURA | AYABACA | FRIAS | 0127 | LINDEROS DE MISQUIS |
| PIURA | AYABACA | FRIAS | 0133 | LAURELES DE CHAYE |
| PIURA | AYABACA | FRIAS | 0152 | EL COMUN DE PILAN |
| PIURA | AYABACA | FRIAS | 0153 | SOLIMAN DE GUANABANO |
| PIURA | AYABACA | FRIAS | 0154 | TINAJONES DE GUANABANO |
| PIURA | AYABACA | FRIAS | 0156 | EL MANGO DE CASCAJAL |
| PIURA | AYABACA | MONTERO | 0006 | CRISTAL |
| PIURA | AYABACA | MONTERO | 0038 | SAN ANTONIO |
| PIURA | AYABACA | PACAIPAMPA | 0024 | MARAY DE SAN PABLO |
| PIURA | AYABACA | PACAIPAMPA | 0031 | NANGAY PAMPA |
| PIURA | AYABACA | PACAIPAMPA | 0034 | PORTACHUELO DE MATALACAS |
| PIURA | AYABACA | PACAIPAMPA | 0060 | LA RAMADA DE MALACHE |
| PIURA | AYABACA | PACAIPAMPA | 0068 | MEJICO |
| PIURA | AYABACA | PACAIPAMPA | 0070 | BELLAVISTA DE CACHIACO |
| PIURA | AYABACA | PACAIPAMPA | 0073 | PATA DE CACHIACO (PAJUL) |
| PIURA | AYABACA | PACAIPAMPA | 0076 | LETREROS-TUCAQUE |
| PIURA | AYABACA | PACAIPAMPA | 0077 | NARANJO DE VILCAS |
| PIURA | AYABACA | PACAIPAMPA | 0079 | SAN MARTIN |
| PIURA | AYABACA | PACAIPAMPA | 0082 | CURIRCA |
| PIURA | AYABACA | PACAIPAMPA | 0092 | LA COFRADIA |
| PIURA | AYABACA | PACAIPAMPA | 0093 | TINGOS |
| PIURA | AYABACA | PACAIPAMPA | 0096 | ALTAMISA |



| DEPARTAMENTO | PROVINCIA | DISTRITO | COD CCPP | CENTRO POBLADO |
|--------------|-----------|------------|----------|----------------------|
| PIURA | AYABACA | PACAIPAMPA | 0098 | CHULUCANITAS |
| PIURA | AYABACA | PACAIPAMPA | 0099 | PALO BLANCO |
| PIURA | AYABACA | PACAIPAMPA | 0118 | LAS VEGAS DE CURIRCA |
| PIURA | AYABACA | PACAIPAMPA | 0119 | EL SAUCE |
| PIURA | AYABACA | PACAIPAMPA | 0120 | NUEVO FLORECER |
| PIURA | AYABACA | PACAIPAMPA | 0126 | LA HUACA |
| PIURA | AYABACA | PACAIPAMPA | 0131 | HUALANGA |
| PIURA | AYABACA | PACAIPAMPA | 0134 | YAMANGITO |
| PIURA | AYABACA | PACAIPAMPA | 0138 | HUACAMUYOS |
| PIURA | AYABACA | PACAIPAMPA | 0140 | NUEVO PROGRESO |
| PIURA | AYABACA | PAIMAS | 0002 | LA SAUCHA |
| PIURA | AYABACA | PAIMAS | 0009 | TOMAPAMPA DE CARDAL |
| PIURA | AYABACA | PAIMAS | 0016 | CULQUI ALTO |
| PIURA | AYABACA | PAIMAS | 0022 | LOS CORRALES |
| PIURA | AYABACA | PAIMAS | 0024 | TUNEL SIETE |
| PIURA | AYABACA | PAIMAS | 0031 | NUEVO TASAJERAS |
| PIURA | AYABACA | PAIMAS | 0037 | SAN MIGUEL DE PIO |
| PIURA | AYABACA | PAIMAS | 0044 | NUEVO HORIZONTE |
| PIURA | AYABACA | SAPILICA | 0013 | PALO SANTO |
| PIURA | AYABACA | SAPILICA | 0023 | LAGUNAS BAJO |
| PIURA | AYABACA | SAPILICA | 0040 | SAUCE ALTO |
| PIURA | AYABACA | SAPILICA | 0041 | LULUCA |
| PIURA | AYABACA | SAPILICA | 0049 | LOMA ALTA |
| PIURA | AYABACA | SAPILICA | 0051 | CHACHACOMAL |
| PIURA | AYABACA | SAPILICA | 0052 | LLICSA CHICA |
| PIURA | AYABACA | SAPILICA | 0054 | GUARGUAR |
| PIURA | AYABACA | SAPILICA | 0055 | TUNAL |
| PIURA | AYABACA | SAPILICA | 0062 | NOGAL |
| PIURA | AYABACA | SAPILICA | 0069 | LAS CAÑAS |
| PIURA | AYABACA | SAPILICA | 0071 | EL FRAILE |
| PIURA | AYABACA | SAPILICA | 0075 | CERRO LIMA |
| PIURA | AYABACA | SAPILICA | 0076 | LA HUACA |
| PIURA | AYABACA | SAPILICA | 0079 | ALTO COLETAS |
| PIURA | AYABACA | SAPILICA | 0080 | LOS LOPEZ |
| PIURA | AYABACA | SICCHEZ | 0026 | LUPLUN |
| PIURA | AYABACA | SUYO | 0007 | CEIBITOS |
| PIURA | AYABACA | SUYO | 0010 | LA TIENDA |
| PIURA | AYABACA | SUYO | 0015 | CANOAS |
| PIURA | AYABACA | SUYO | 0017 | SAUCILLO |
| PIURA | AYABACA | SUYO | 0018 | QUITARRAS |
| PIURA | AYABACA | SUYO | 0021 | PAMPA REDONDA |



| DEPARTAMENTO | PROVINCIA | DISTRITO | COD CCPP | CENTRO POBLADO |
|--------------|-------------|-------------|----------|------------------------|
| PIURA | AYABACA | SUYO | 0052 | CORRAL GRANDE |
| PIURA | AYABACA | SUYO | 0070 | SARAYUYO |
| PIURA | AYABACA | SUYO | 0106 | NUEVO SUYO |
| PIURA | HUANCABAMBA | CANCHAQUE | 0044 | MISHAHUACA |
| PIURA | HUANCABAMBA | CANCHAQUE | 0050 | LA ESPERANZA |
| PIURA | HUANCABAMBA | HUANCABAMBA | 0061 | SINGO |
| PIURA | HUANCABAMBA | HUARMACA | 0002 | HUALCAS I |
| PIURA | HUANCABAMBA | HUARMACA | 0010 | CASHAPITE |
| PIURA | HUANCABAMBA | HUARMACA | 0011 | RAMON CASTILLA |
| PIURA | HUANCABAMBA | HUARMACA | 0014 | SAN JOSE DE TUNAS |
| PIURA | HUANCABAMBA | HUARMACA | 0018 | CAMBRURAN |
| PIURA | HUANCABAMBA | HUARMACA | 0043 | LANCHEPAMPA |
| PIURA | HUANCABAMBA | HUARMACA | 0049 | CHIGNIA ALTA |
| PIURA | HUANCABAMBA | HUARMACA | 0061 | ROSA DE CASTILLA |
| PIURA | HUANCABAMBA | HUARMACA | 0062 | SUCCHA |
| PIURA | HUANCABAMBA | HUARMACA | 0069 | LANCHURAN |
| PIURA | HUANCABAMBA | HUARMACA | 0070 | COCHAYUC |
| PIURA | HUANCABAMBA | HUARMACA | 0115 | TALLURAN |
| PIURA | HUANCABAMBA | HUARMACA | 0116 | COLLONA DE TALLURAN |
| PIURA | HUANCABAMBA | HUARMACA | 0123 | CRUZ DE PIEDRA |
| PIURA | HUANCABAMBA | HUARMACA | 0126 | SANTA TERESA |
| PIURA | HUANCABAMBA | HUARMACA | 0162 | LA SUCCHA DE HUALQUIRO |
| PIURA | HUANCABAMBA | HUARMACA | 0163 | LA LUQUIRCA |
| PIURA | HUANCABAMBA | HUARMACA | 0180 | TAZAJERAS |
| PIURA | HUANCABAMBA | HUARMACA | 0189 | PASALLAPAMPA |
| PIURA | HUANCABAMBA | HUARMACA | 0194 | JACAPAMPA |
| PIURA | HUANCABAMBA | HUARMACA | 0201 | OVERAL |
| PIURA | HUANCABAMBA | HUARMACA | 0202 | HUALCAS II |
| PIURA | HUANCABAMBA | HUARMACA | 0208 | TRIGOPAMPA |
| PIURA | HUANCABAMBA | HUARMACA | 0234 | YAGARAJA |
| PIURA | HUANCABAMBA | HUARMACA | 0247 | PAMPA GRANDE |
| PIURA | HUANCABAMBA | HUARMACA | 0252 | GUALIQUIN |
| PIURA | HUANCABAMBA | HUARMACA | 0260 | LANCHE |
| PIURA | HUANCABAMBA | HUARMACA | 0269 | PEÑA GRANDE |
| PIURA | HUANCABAMBA | HUARMACA | 0271 | COIPAPAMPA |
| PIURA | HUANCABAMBA | HUARMACA | 0273 | FILA ALTA |
| PIURA | HUANCABAMBA | HUARMACA | 0275 | NUEVO PORVENIR |
| PIURA | HUANCABAMBA | HUARMACA | 0295 | TALALA |
| PIURA | HUANCABAMBA | HUARMACA | 0314 | FAIQUE DE CARPINTERO |



| DEPARTAMENTO | PROVINCIA | DISTRITO | COD CCPP | CENTRO POBLADO |
|--------------|-------------|-------------------------|----------|-------------------------|
| PIURA | HUANCABAMBA | HUARMACA | 0315 | NUEVO JERUSALEN |
| PIURA | HUANCABAMBA | HUARMACA | 0317 | EL SAUCE |
| PIURA | HUANCABAMBA | HUARMACA | 0318 | HUALANGA |
| PIURA | HUANCABAMBA | HUARMACA | 0319 | EL EUCALIPTO |
| PIURA | HUANCABAMBA | HUARMACA | 0321 | EL PROGRESO |
| PIURA | HUANCABAMBA | HUARMACA | 0351 | CHONTA |
| PIURA | HUANCABAMBA | HUARMACA | 0358 | ZAPOTAL |
| PIURA | HUANCABAMBA | HUARMACA | 0368 | PAQUISTO |
| PIURA | HUANCABAMBA | HUARMACA | 0369 | SAN JUAN DE PALOMATAZ |
| PIURA | HUANCABAMBA | HUARMACA | 0377 | SHANGAPAMPA |
| PIURA | HUANCABAMBA | HUARMACA | 0379 | CHILCAPAMPA |
| PIURA | HUANCABAMBA | HUARMACA | 0380 | CAÑAS |
| PIURA | HUANCABAMBA | HUARMACA | 0384 | PASHUL ALTO |
| PIURA | HUANCABAMBA | HUARMACA | 0386 | PALO BLANCO |
| PIURA | HUANCABAMBA | HUARMACA | 0393 | LOMA SANTA |
| PIURA | HUANCABAMBA | HUARMACA | 0399 | NUEVO AMANECER |
| PIURA | HUANCABAMBA | LALAQUIZ | 0009 | AMBUÑIQUE |
| PIURA | HUANCABAMBA | LALAQUIZ | 0040 | LA RINCONADA |
| PIURA | HUANCABAMBA | SAN MIGUEL DE EL FAIQUE | 0002 | LAS HUACAS |
| PIURA | HUANCABAMBA | SAN MIGUEL DE EL FAIQUE | 0003 | CHANRO |
| PIURA | HUANCABAMBA | SAN MIGUEL DE EL FAIQUE | 0006 | LOMA LARGA ALTA |
| PIURA | HUANCABAMBA | SAN MIGUEL DE EL FAIQUE | 0011 | EL HUANDO |
| PIURA | HUANCABAMBA | SONDORILLO | 0026 | LACCHAN |
| PIURA | HUANCABAMBA | SONDORILLO | 0027 | RUMICORRAL |
| PIURA | HUANCABAMBA | SONDORILLO | 0035 | SAN MIGUEL DE CUSE |
| PIURA | HUANCABAMBA | SONDORILLO | 0037 | SAN JUAN DEL TEMPLE |
| PIURA | MORROPON | BUENOS AIRES | 0006 | INGENIO DE BUENOS AIRES |
| PIURA | MORROPON | BUENOS AIRES | 0011 | LA MARAVILLA |
| PIURA | MORROPON | BUENOS AIRES | 0013 | PEDREGAL |
| PIURA | MORROPON | BUENOS AIRES | 0017 | OLGUIN |
| PIURA | MORROPON | CHALACO | 0011 | AMBROSIO |
| PIURA | MORROPON | CHALACO | 0013 | TRIGOPAMPA |
| PIURA | MORROPON | CHALACO | 0029 | PORTACHUELO |
| PIURA | MORROPON | CHALACO | 0030 | CHICOPE |
| PIURA | MORROPON | CHALACO | 0032 | LOS LUCUMOS (LUCUMOS) |



| DEPARTAMENTO | PROVINCIA | DISTRITO | COD CCPP | CENTRO POBLADO |
|--------------|-----------|------------|----------|------------------------------|
| PIURA | MORROPON | CHALACO | 0047 | SILAHUA |
| PIURA | MORROPON | CHULUCANAS | 0007 | LAS PAMPAS |
| PIURA | MORROPON | CHULUCANAS | 0009 | RIO SECO BAJO |
| PIURA | MORROPON | CHULUCANAS | 0017 | PANECILLO |
| PIURA | MORROPON | CHULUCANAS | 0018 | CRUZ PAMPA-YAPATERA |
| PIURA | MORROPON | CHULUCANAS | 0020 | BELEN |
| PIURA | MORROPON | CHULUCANAS | 0023 | ÑOMALA |
| PIURA | MORROPON | CHULUCANAS | 0025 | RINCONADA |
| PIURA | MORROPON | CHULUCANAS | 0028 | FATIMA |
| PIURA | MORROPON | CHULUCANAS | 0029 | CHAPICA CARMELO |
| PIURA | MORROPON | CHULUCANAS | 0035 | CALORES |
| PIURA | MORROPON | CHULUCANAS | 0036 | TALANDRACAS |
| PIURA | MORROPON | CHULUCANAS | 0039 | PUEBLO NUEVO DE CAMPANAS |
| PIURA | MORROPON | CHULUCANAS | 0040 | BATANES |
| PIURA | MORROPON | CHULUCANAS | 0041 | CHAPICA CAMPANAS |
| PIURA | MORROPON | CHULUCANAS | 0046 | TAMARINDO |
| PIURA | MORROPON | CHULUCANAS | 0050 | SAN JOSE (KM.41) |
| PIURA | MORROPON | CHULUCANAS | 0051 | SEÑOR CAUTIVO (KM. 34) |
| PIURA | MORROPON | CHULUCANAS | 0052 | SANTA ROSA (KM.32) |
| PIURA | MORROPON | CHULUCANAS | 0053 | SAN MARTIN (KM. 30) |
| PIURA | MORROPON | CHULUCANAS | 0056 | PALOMINO |
| PIURA | MORROPON | CHULUCANAS | 0063 | ALTO TALARITA |
| PIURA | MORROPON | CHULUCANAS | 0065 | DIOS NOS MIRE ALTO |
| PIURA | MORROPON | CHULUCANAS | 0066 | VIRGEN DE GUADALUPE (KM. 44) |
| PIURA | MORROPON | CHULUCANAS | 0067 | EL AROMO |
| PIURA | MORROPON | CHULUCANAS | 0072 | CRISTAL |
| PIURA | MORROPON | CHULUCANAS | 0079 | CASCAJA |
| PIURA | MORROPON | CHULUCANAS | 0080 | LA VIÑA CHICA |
| PIURA | MORROPON | CHULUCANAS | 0081 | ARGUELLES |
| PIURA | MORROPON | CHULUCANAS | 0087 | VICUS SANTA ROSA |
| PIURA | MORROPON | CHULUCANAS | 0090 | EL RECREO |
| PIURA | MORROPON | CHULUCANAS | 0091 | SAGRADO CORAZON DE JESUS |
| PIURA | MORROPON | CHULUCANAS | 0093 | SANTA ELISA |
| PIURA | MORROPON | LA MATANZA | 0008 | YECALA |

| DEPARTAMENTO | PROVINCIA | DISTRITO | COD CCPP | CENTRO POBLADO |
|--------------|-----------|--------------------|----------|-------------------------------|
| PIURA | MORROPON | LA MATANZA | 0011 | CRUZ VERDE |
| PIURA | MORROPON | LA MATANZA | 0015 | KM 62 (SANTA ROSA) |
| PIURA | MORROPON | LA MATANZA | 0016 | LA ANCAJIMA |
| PIURA | MORROPON | LA MATANZA | 0018 | KM 66 |
| PIURA | MORROPON | LA MATANZA | 0022 | HISPON |
| PIURA | MORROPON | LA MATANZA | 0023 | LAS VILLEGAS (NORIA VILLEGAS) |
| PIURA | MORROPON | LA MATANZA | 0029 | LA ZAPATA |
| PIURA | MORROPON | LA MATANZA | 0030 | NEMESIO (NORIA NEMESIO) |
| PIURA | MORROPON | MORROPON | 0005 | SAN JOSE DEL CHORRO |
| PIURA | MORROPON | MORROPON | 0011 | RINCONADA ZAPOTAL |
| PIURA | MORROPON | MORROPON | 0016 | BOCA NEGRA |
| PIURA | MORROPON | MORROPON | 0020 | POLVAZAL |
| PIURA | MORROPON | MORROPON | 0021 | CHISCA BLANCA |
| PIURA | MORROPON | MORROPON | 0024 | LA BOCANA |
| PIURA | MORROPON | MORROPON | 0028 | CHARANAL ALTO |
| PIURA | MORROPON | SAN JUAN DE BIGOTE | 0001 | BIGOTE |
| PIURA | MORROPON | SAN JUAN DE BIGOTE | 0004 | SAN MARTIN BAJO |
| PIURA | MORROPON | SAN JUAN DE BIGOTE | 0009 | SANTA ROSA |
| PIURA | MORROPON | SAN JUAN DE BIGOTE | 0018 | DOTOR |
| PIURA | MORROPON | SAN JUAN DE BIGOTE | 0020 | ALAN GARCIA |
| PIURA | MORROPON | SAN JUAN DE BIGOTE | 0024 | POLLUCO |
| PIURA | MORROPON | SAN JUAN DE BIGOTE | 0032 | NUEVA ESPERANZA |
| PIURA | MORROPON | SAN JUAN DE BIGOTE | 0040 | LA UNION |
| PIURA | MORROPON | SANTO DOMINGO | 0005 | LA VAQUITA |
| PIURA | MORROPON | SANTO DOMINGO | 0007 | SANTA FE DE PORTACHUELO |
| PIURA | MORROPON | YAMANGO | 0010 | VISTA ALEGRE |
| PIURA | MORROPON | YAMANGO | 0019 | HUANCHALI |
| PIURA | MORROPON | YAMANGO | 0022 | SURAL |
| PIURA | MORROPON | YAMANGO | 0044 | ARBOLITOS DEL CARMEN |

| DEPARTAMENTO | PROVINCIA | DISTRITO | COD CCPP | CENTRO POBLADO |
|--------------|-----------|--------------|----------|------------------------------|
| PIURA | PAITA | ARENAL | 0004 | NUEVA RINCONADA |
| PIURA | PAITA | COLAN | 0004 | PUERTO PIZARRO |
| PIURA | PAITA | COLAN | 0006 | LA BOCANA |
| PIURA | PAITA | COLAN | 0009 | NUEVO PARAISO |
| PIURA | PAITA | LA HUACA | 0002 | PUCUSULA |
| PIURA | PAITA | LA HUACA | 0003 | EL PORTON |
| PIURA | PAITA | LA HUACA | 0004 | NOMARA |
| PIURA | PAITA | LA HUACA | 0007 | 31 DE OCTUBRE-FATIMA |
| PIURA | PAITA | LA HUACA | 0014 | SANTA ROSA |
| PIURA | PAITA | TAMARINDO | 0006 | PAMPA LARGA |
| PIURA | PAITA | VICHAYAL | 0007 | VISTA FLORIDA |
| PIURA | PAITA | VICHAYAL | 0008 | LA SOLEDAD |
| PIURA | PIURA | CASTILLA | 0008 | RIO SECO |
| PIURA | PIURA | CASTILLA | 0010 | LAS MERCEDES |
| PIURA | PIURA | CASTILLA | 0024 | MI CAUTIVO |
| PIURA | PIURA | CASTILLA | 0026 | LOS PULACHE |
| PIURA | PIURA | CATACAOS | 0007 | BUENOS AIRES DE CUMBIBIRA |
| PIURA | PIURA | CATACAOS | 0014 | MOCARA |
| PIURA | PIURA | LA ARENA | 0029 | SAN LUIS |
| PIURA | PIURA | LAS LOMAS | 0029 | PICHONES ALTO |
| PIURA | PIURA | LAS LOMAS | 0030 | RINCONADA DE PELINGARA |
| PIURA | PIURA | LAS LOMAS | 0032 | PELINGARA |
| PIURA | PIURA | LAS LOMAS | 0068 | LAS MERCEDES |
| PIURA | PIURA | LAS LOMAS | 0074 | CP 4 BAJO EMANUEL |
| PIURA | PIURA | LAS LOMAS | 0075 | PINGOLITA |
| PIURA | PIURA | LAS LOMAS | 0076 | LA NORIA |
| PIURA | PIURA | LAS LOMAS | 0083 | NUEVO HORIZONTE |
| PIURA | PIURA | LAS LOMAS | 0084 | SEÑOR CAUTIVO |
| PIURA | PIURA | PIURA | 0012 | CEREZAL |
| PIURA | PIURA | PIURA | 0018 | EJIDOS DE HUAN |
| PIURA | PIURA | TAMBO GRANDE | 0017 | HUALTACO II SAN PABLO |
| PIURA | PIURA | TAMBO GRANDE | 0032 | BELLO HORIZONTE |
| PIURA | PIURA | TAMBO GRANDE | 0037 | ESPERANZA DE MI CAUTIVO CP 8 |
| PIURA | PIURA | TAMBO GRANDE | 0048 | AMARU INCA YUPANQUI |
| PIURA | PIURA | TAMBO GRANDE | 0051 | LA CORUÑA |

| DEPARTAMENTO | PROVINCIA | DISTRITO | COD CCPP | CENTRO POBLADO |
|--------------|-----------|--------------|----------|---------------------------|
| PIURA | PIURA | TAMBO GRANDE | 0062 | MONTEVERDE ALTO |
| PIURA | PIURA | TAMBO GRANDE | 0069 | PUEBLO NUEVO |
| PIURA | PIURA | TAMBO GRANDE | 0078 | EL CRUCE DE VEGA |
| PIURA | PIURA | TAMBO GRANDE | 0079 | HUACA BLANCA |
| PIURA | PIURA | TAMBO GRANDE | 0084 | SANTA JULIA Y BEDIA |
| PIURA | PIURA | TAMBO GRANDE | 0086 | CHICA ALTA |
| PIURA | PIURA | TAMBO GRANDE | 0092 | AYAR AUCA |
| PIURA | PIURA | TAMBO GRANDE | 0094 | LUCHADORES SOCIALES |
| PIURA | PIURA | TAMBO GRANDE | 0097 | LA PEÑITA |
| PIURA | PIURA | TAMBO GRANDE | 0102 | OLIVARES SAN FERNANDO |
| PIURA | PIURA | TAMBO GRANDE | 0113 | JESUS DEL VALLE |
| PIURA | PIURA | TAMBO GRANDE | 0118 | SAN MARTIN DE ANGOSTURA |
| PIURA | PIURA | TAMBO GRANDE | 0120 | LOCUTO |
| PIURA | PIURA | TAMBO GRANDE | 0125 | LOS ZAPATAS |
| PIURA | PIURA | TAMBO GRANDE | 0127 | PLATILLOS |
| PIURA | PIURA | TAMBO GRANDE | 0134 | CRUZ VERDE |
| PIURA | PIURA | TAMBO GRANDE | 0136 | MALINGAS GRANDE |
| PIURA | PIURA | TAMBO GRANDE | 0137 | SAN MARTIN DE MALINGUITAS |
| PIURA | PIURA | TAMBO GRANDE | 0139 | LA GREDA NUEVA |
| PIURA | PIURA | TAMBO GRANDE | 0141 | EL CARMEN |
| PIURA | PIURA | TAMBO GRANDE | 0148 | CASARANA |
| PIURA | PIURA | TAMBO GRANDE | 0149 | CP 6 |
| PIURA | PIURA | TAMBO GRANDE | 0151 | SECTOR 8-4 |
| PIURA | PIURA | TAMBO GRANDE | 0155 | PALO PARADO |
| PIURA | PIURA | TAMBO GRANDE | 0156 | LEONCIO PRADO |
| PIURA | PIURA | TAMBO GRANDE | 0159 | EL FRUTAL |
| PIURA | PIURA | TAMBO GRANDE | 0162 | LA GREDA VIEJA |
| PIURA | PIURA | TAMBO GRANDE | 0166 | EL MANGO MALINGAS |
| PIURA | PIURA | TAMBO GRANDE | 0167 | EL PALTO MALINGAS |
| PIURA | PIURA | TAMBO GRANDE | 0172 | JESUS MARIA CP 16 |
| PIURA | PIURA | TAMBO GRANDE | 0177 | EL LIMON MALINGAS |
| PIURA | PIURA | TAMBO GRANDE | 0187 | SAN PABLO |
| PIURA | PIURA | TAMBO GRANDE | 0191 | LIBRE |
| PIURA | PIURA | TAMBO GRANDE | 0193 | SEÑOR CAUTIVO |



| DEPARTAMENTO | PROVINCIA | DISTRITO | COD CCPP | CENTRO POBLADO |
|--------------|-----------|---------------------|-------------|----------------------------|
| PIURA | PIURA | TAMBO GRANDE | 0194 | LA COLCA |
| PIURA | PIURA | TAMBO GRANDE | 0195 | 8 4 BAJO |
| PIURA | SECHURA | SECHURA | 0034 | LAS DELICIAS |
| PIURA | SULLANA | IGNACIO ESCUDERO | 0017 | SAN JOSE |
| PIURA | SULLANA | IGNACIO ESCUDERO | 0018 | MONTE LIMA |
| PIURA | SULLANA | LANCONES | 0006 | CHILILIQUE |
| PIURA | SULLANA | LANCONES | 0007 | CABUYO |
| PIURA | SULLANA | LANCONES | 0009 | LAJAS |
| PIURA | SULLANA | LANCONES | 0010 | PUTULUNGA |
| PIURA | SULLANA | LANCONES | 0011 | BLAS |
| PIURA | SULLANA | LANCONES | 0014 | JABONILLOS |
| PIURA | SULLANA | LANCONES | 0015 | EL CHAYLO |
| PIURA | SULLANA | LANCONES | 0016 | POCITOS |
| PIURA | SULLANA | LANCONES | 0017 | PALO SANTAL |
| PIURA | SULLANA | LANCONES | 0023 | HIGUERON |
| PIURA | SULLANA | LANCONES | 0049 | MURCIELAGOS |
| PIURA | SULLANA | LANCONES | 0051 | EL BATAN |
| PIURA | SULLANA | LANCONES | 0056 | LA CIRUELA |
| PIURA | SULLANA | LANCONES | 0065 | ORREGOS |
| PIURA | SULLANA | LANCONES | 0066 | LA PROVIDENCIA |
| PIURA | SULLANA | LANCONES | 0067 | CEREZO |
| PIURA | SULLANA | LANCONES | 0068 | LA RAMADITA |
| PIURA | SULLANA | LANCONES | 0070 | ALGODONALILLO |
| PIURA | SULLANA | LANCONES | 0071 | SITIO NUEVO |
| PIURA | SULLANA | LANCONES | 0074 | HUASIMAL DE LA SOLANA |
| PIURA | SULLANA | LANCONES | 0075 | DURAN |
| PIURA | SULLANA | LANCONES | 0076 | LOS HORNOS |
| PIURA | SULLANA | LANCONES | 0086 | CEREZAL |
| PIURA | SULLANA | LANCONES | 0099 | CORRAL NUEVO |
| PIURA | SULLANA | LANCONES | 0100 | CHARAN GRANDE |
| PIURA | SULLANA | LANCONES | 0101 | CORTEZO |
| PIURA | SULLANA | LANCONES | 0102 | EL NOQUE |
| PIURA | SULLANA | LANCONES | 0112 | ZAPOTALILLO |
| PIURA | SULLANA | LANCONES | 0122 | PANALITOS |
| PIURA | SULLANA | LANCONES | 0127 | EL DESVIO |
| PIURA | SULLANA | LANCONES | 0129 | PAMPAS QUEMADAS |
| PIURA | SULLANA | LANCONES | 0133 | PUEBLO NUEVO DE PELADOS |
| PIURA | SULLANA | LANCONES | 0134 | POECHOS PELADOS |
| PIURA | SULLANA | LANCONES | 0143 | LA TRANCA |



| DEPARTAMENTO | PROVINCIA | DISTRITO | COD CCPP | CENTRO POBLADO |
|--------------|-----------|--------------|----------|-----------------------|
| PIURA | SULLANA | LANCONES | 0152 | FAIQUE QUEMADO |
| PIURA | SULLANA | LANCONES | 0156 | VENADO MUERTO |
| PIURA | SULLANA | LANCONES | 0157 | TAZAJERAS |
| PIURA | SULLANA | LANCONES | 0174 | PASAYO |
| PIURA | SULLANA | MARCAVELICA | 0004 | FERNANDEZ BAJO |
| PIURA | SULLANA | MARCAVELICA | 0005 | LA BREITA |
| PIURA | SULLANA | MARCAVELICA | 0014 | EL PENCO |
| PIURA | SULLANA | MARCAVELICA | 0015 | SALADOS |
| PIURA | SULLANA | MARCAVELICA | 0017 | TABLAZON |
| PIURA | SULLANA | MARCAVELICA | 0019 | SAN JACINTO (JACINTO) |
| PIURA | SULLANA | MARCAVELICA | 0023 | ALGARROBILLO |
| PIURA | SULLANA | MARCAVELICA | 0028 | CHAPANGOS |
| PIURA | SULLANA | MARCAVELICA | 0031 | ORATANGA |
| PIURA | SULLANA | MARCAVELICA | 0032 | BELLAVISTA |
| PIURA | SULLANA | MARCAVELICA | 0033 | TIERRA BLANCA |
| PIURA | SULLANA | MARCAVELICA | 0036 | PAJARO BOBO |
| PIURA | SULLANA | MARCAVELICA | 0037 | LA VIBORA |
| PIURA | SULLANA | MARCAVELICA | 0038 | SAUSILLO |
| PIURA | SULLANA | MARCAVELICA | 0039 | PAPELILLO |
| PIURA | SULLANA | MARCAVELICA | 0040 | CHAPETONES |
| PIURA | SULLANA | MARCAVELICA | 0041 | CAÑAS |
| PIURA | SULLANA | MARCAVELICA | 0042 | LA NORIA |
| PIURA | SULLANA | MARCAVELICA | 0044 | PATIO DE SAMAN |
| PIURA | SULLANA | MARCAVELICA | 0058 | PAPAYALILLO |
| PIURA | SULLANA | MARCAVELICA | 0062 | SECTOR PESCADOS |
| PIURA | SULLANA | MARCAVELICA | 0063 | SAMAN CHICO |
| PIURA | SULLANA | MARCAVELICA | 0064 | SANTA CRUZ |
| PIURA | SULLANA | MARCAVELICA | 0066 | PANANGA |
| PIURA | SULLANA | MARCAVELICA | 0068 | JAGUAY GRANDE |
| PIURA | SULLANA | MARCAVELICA | 0069 | ALGODONAL |
| PIURA | SULLANA | MARCAVELICA | 0070 | COPA DE SOMBRERO |
| PIURA | SULLANA | MARCAVELICA | 0073 | SAN ROLANDO |
| PIURA | SULLANA | MIGUEL CHECA | 0003 | CHALACO |
| PIURA | SULLANA | MIGUEL CHECA | 0004 | NUEVA ESPERANZA |
| PIURA | SULLANA | MIGUEL CHECA | 0006 | LA CAPILLA |
| PIURA | SULLANA | QUERECOTILLO | 0003 | JAGUAY DE POECHOS |
| PIURA | SULLANA | QUERECOTILLO | 0005 | SANTA ROSA |
| PIURA | SULLANA | QUERECOTILLO | 0008 | LA PECA |
| PIURA | SULLANA | QUERECOTILLO | 0010 | EL PORVENIR |



| DEPARTAMENTO | PROVINCIA | DISTRITO | COD CCPP | CENTRO POBLADO |
|--------------|------------|------------------|----------|------------------------------|
| PIURA | SULLANA | QUERECOTILLO | 0020 | NUEVO SAN MARTIN |
| PIURA | SULLANA | QUERECOTILLO | 0021 | CARRION |
| PIURA | SULLANA | SALITRAL | 0001 | SALITRAL |
| PIURA | SULLANA | SALITRAL | 0002 | MIRAFLORES |
| PIURA | SULLANA | SULLANA | 0002 | SAN ANTONIO |
| PIURA | SULLANA | SULLANA | 0006 | LA UVA |
| PIURA | SULLANA | SULLANA | 0010 | CENTRO SERVICIOS SOMATE BAJO |
| PIURA | SULLANA | SULLANA | 0011 | MARAN |
| PIURA | SULLANA | SULLANA | 0012 | CHALACALA ALTA |
| PIURA | SULLANA | SULLANA | 0031 | CIENEGUILLO SUR ALTO LA LOMA |
| PIURA | SULLANA | SULLANA | 0035 | QUEBRADA LA ABUELA |
| PIURA | SULLANA | SULLANA | 0042 | MIRAFLORES |
| PIURA | SULLANA | SULLANA | 0045 | LAS CHAVELAS |
| PIURA | SULLANA | SULLANA | 0049 | PUEBLO NUEVO |
| PIURA | SULLANA | SULLANA | 0054 | 11 DE ENERO |
| PIURA | TALARA | LA BREA | 0012 | LAS CRIAS |
| PIURA | TALARA | LOBITOS | 0002 | SICHIS |
| PUNO | SANDIA | ALTO INAMBARI | 0013 | YANACOCCHA TITAN |
| PUNO | SANDIA | ALTO INAMBARI | 0026 | SANTIAGO QUEBRADA |
| PUNO | SANDIA | ALTO INAMBARI | 0027 | SANTIAGO PAMPA |
| PUNO | SANDIA | ALTO INAMBARI | 0060 | SANTA ROSA |
| PUNO | SANDIA | ALTO INAMBARI | 0061 | CHIKUITO MASIAPO |
| PUNO | SANDIA | ALTO INAMBARI | 0069 | ANTONIETA |
| PUNO | SANDIA | ALTO INAMBARI | 0084 | MARCABAMCA |
| PUNO | SANDIA | SAN JUAN DEL ORO | 0106 | CARMEN DE PABLOBAMBA |
| SAN MARTIN | BELLAVISTA | BELLAVISTA | 0002 | HUACHO |
| SAN MARTIN | BELLAVISTA | BELLAVISTA | 0005 | HUAIANQUILLO |
| SAN MARTIN | BELLAVISTA | BELLAVISTA | 0006 | NUEVA FLORIDA |
| SAN MARTIN | BELLAVISTA | BELLAVISTA | 0011 | LAS PALMERAS |
| SAN MARTIN | BELLAVISTA | BELLAVISTA | 0013 | ÑEJASAPA |
| SAN MARTIN | BELLAVISTA | BELLAVISTA | 0049 | POBRESA |
| SAN MARTIN | BELLAVISTA | BELLAVISTA | 0059 | NUEVA FLORIDA |
| SAN MARTIN | BELLAVISTA | SAN PABLO | 0013 | SANTA VICTORIA |
| SAN MARTIN | BELLAVISTA | SAN PABLO | 0015 | CHIRAPA |
| SAN MARTIN | BELLAVISTA | SAN PABLO | 0038 | JIMENEZ |
| SAN MARTIN | BELLAVISTA | SAN PABLO | 0040 | DOS UNIDOS |



| DEPARTAMENTO | PROVINCIA | DISTRITO | COD CCPP | CENTRO POBLADO |
|--------------|------------|------------------|-------------|-------------------------------|
| SAN MARTIN | BELLAVISTA | SAN PABLO | 0043 | SHAMBOYACU |
| SAN MARTIN | BELLAVISTA | SAN PABLO | 0058 | FAPINA |
| SAN MARTIN | BELLAVISTA | SAN PABLO | 0074 | MOTELON |
| SAN MARTIN | BELLAVISTA | SAN PABLO | 0086 | LA CABAÑA |
| SAN MARTIN | BELLAVISTA | SAN PABLO | 0095 | TUPAC AMARU |
| SAN MARTIN | BELLAVISTA | SAN RAFAEL | 0065 | KIODA |
| SAN MARTIN | EL DORADO | AGUA BLANCA | 0015 | CHAQUISCA RARCA (SANJA SECA) |
| SAN MARTIN | EL DORADO | SAN JOSE DE SISA | 0002 | NUEVO BARRANQUITA |
| SAN MARTIN | EL DORADO | SAN JOSE DE SISA | 0007 | ISHICHIHUI |
| SAN MARTIN | EL DORADO | SAN JOSE DE SISA | 0010 | SAN ISIDRO |
| SAN MARTIN | EL DORADO | SAN JOSE DE SISA | 0012 | CENTRO AMERICA |
| SAN MARTIN | EL DORADO | SAN JOSE DE SISA | 0013 | SAN JUAN DE MIRAFLORES |
| SAN MARTIN | EL DORADO | SAN JOSE DE SISA | 0015 | 20 DE MAYO |
| SAN MARTIN | EL DORADO | SAN JOSE DE SISA | 0021 | SAN JUAN DE PAO |
| SAN MARTIN | EL DORADO | SAN JOSE DE SISA | 0029 | ELADIO TAPULLIMA |
| SAN MARTIN | EL DORADO | SAN JOSE DE SISA | 0031 | EL DORADO |
| SAN MARTIN | EL DORADO | SAN JOSE DE SISA | 0032 | SECTOR LETICIA |
| SAN MARTIN | EL DORADO | SAN JOSE DE SISA | 0035 | VILLA EL SALVADOR |
| SAN MARTIN | EL DORADO | SAN JOSE DE SISA | 0037 | ALTO PISHUAYA |
| SAN MARTIN | EL DORADO | SAN MARTIN | 0003 | UNION PROGRESO |
| SAN MARTIN | EL DORADO | SAN MARTIN | 0008 | EL TRIUNFO |
| SAN MARTIN | EL DORADO | SAN MARTIN | 0024 | CONSTANCIA |
| SAN MARTIN | EL DORADO | SAN MARTIN | 0026 | REQUENA |
| SAN MARTIN | EL DORADO | SAN MARTIN | 0027 | REATEGUI |
| SAN MARTIN | EL DORADO | SAN MARTIN | 0028 | EL PORVENIR |
| SAN MARTIN | EL DORADO | SAN MARTIN | 0029 | ALFARO |
| SAN MARTIN | EL DORADO | SAN MARTIN | 0032 | NUEVA JUVENTUD |
| SAN MARTIN | EL DORADO | SAN MARTIN | 0047 | SAN ANTONIO DE LONGOY LOMA |
| SAN MARTIN | EL DORADO | SAN MARTIN | 0048 | CHUMBUA |
| SAN MARTIN | EL DORADO | SAN MARTIN | 0050 | LA LIBERTAD |
| SAN MARTIN | EL DORADO | SAN MARTIN | 0052 | SANTA ROSA |
| SAN MARTIN | EL DORADO | SAN MARTIN | 0053 | SELVA ANDINA |
| SAN MARTIN | EL DORADO | SANTA ROSA | 0031 | IMAN |
| SAN MARTIN | EL DORADO | SANTA ROSA | 0082 | EL CHAPARRAL |
| SAN MARTIN | EL DORADO | SHATOJA | 0008 | ALTO TULLISHAMA |
| SAN MARTIN | EL DORADO | SHATOJA | 0009 | NUEVO PROGRESO |
| SAN MARTIN | HUALLAGA | PISCOYACU | 0002 | NUEVA ESPERANZA |
| SAN MARTIN | HUALLAGA | PISCOYACU | 0005 | CONCORDIA |
| SAN MARTIN | HUALLAGA | PISCOYACU | 0021 | NUEVO HUANUCO |



| DEPARTAMENTO | PROVINCIA | DISTRITO | COD CCPP | CENTRO POBLADO |
|--------------|-----------|--------------------|----------|-----------------------|
| SAN MARTIN | HUALLAGA | PISCOYACU | 0022 | LOS LAURELES |
| SAN MARTIN | HUALLAGA | PISCOYACU | 0030 | LAS PALMAS |
| SAN MARTIN | HUALLAGA | SAPOSOA | 0018 | NUEVO SAN ANDRES |
| SAN MARTIN | HUALLAGA | SAPOSOA | 0022 | NUEVO TRIUNFO |
| SAN MARTIN | HUALLAGA | SAPOSOA | 0029 | ARMANAYACU |
| SAN MARTIN | HUALLAGA | TINGO DE SAPOSOA | 0008 | EL CRUCE |
| SAN MARTIN | HUALLAGA | TINGO DE SAPOSOA | 0015 | ISHPINGO |
| SAN MARTIN | HUALLAGA | TINGO DE SAPOSOA | 0025 | WUIMBA |
| SAN MARTIN | LAMAS | ALONSO DE ALVARADO | 0007 | SANTA ROSA |
| SAN MARTIN | LAMAS | ALONSO DE ALVARADO | 0009 | ALTO CUTERVO |
| SAN MARTIN | LAMAS | ALONSO DE ALVARADO | 0011 | PORVENIR AMAZONICO |
| SAN MARTIN | LAMAS | ALONSO DE ALVARADO | 0027 | MIRAFLORES |
| SAN MARTIN | LAMAS | ALONSO DE ALVARADO | 0040 | NUEVA LUZ |
| SAN MARTIN | LAMAS | ALONSO DE ALVARADO | 0064 | LAGUNA DEL REY |
| SAN MARTIN | LAMAS | BARRANQUITA | 0003 | NUEVO JUNIN |
| SAN MARTIN | LAMAS | BARRANQUITA | 0010 | PANTOJA |
| SAN MARTIN | LAMAS | CAYNARACHI | 0006 | CARACHAMAYOC |
| SAN MARTIN | LAMAS | CAYNARACHI | 0010 | SAN MIGUEL DE SHANUSI |
| SAN MARTIN | LAMAS | CAYNARACHI | 0012 | COPAL |
| SAN MARTIN | LAMAS | CAYNARACHI | 0013 | BONILLA |
| SAN MARTIN | LAMAS | CAYNARACHI | 0014 | NUEVO LAMAS |
| SAN MARTIN | LAMAS | LAMAS | 0006 | PAMASHTO |
| SAN MARTIN | LAMAS | PINTO RECODO | 0002 | NUEVO SALINAS |
| SAN MARTIN | LAMAS | PINTO RECODO | 0010 | LA PERLA |
| SAN MARTIN | LAMAS | PINTO RECODO | 0049 | NUEVO JERUSALEN |
| SAN MARTIN | LAMAS | RUMISAPA | 0013 | CHAMBIRA |
| SAN MARTIN | LAMAS | RUMISAPA | 0025 | MACEDO |
| SAN MARTIN | LAMAS | RUMISAPA | 0027 | SANTA LUCIA |
| SAN MARTIN | LAMAS | RUMISAPA | 0033 | LAS OVEJAS |
| SAN MARTIN | LAMAS | TABALOSOS | 0013 | HUANCAYO |
| SAN MARTIN | LAMAS | TABALOSOS | 0015 | PAMPA |
| SAN MARTIN | LAMAS | TABALOSOS | 0018 | ESTANCIA |
| SAN MARTIN | LAMAS | TABALOSOS | 0019 | MARANGA |
| SAN MARTIN | LAMAS | TABALOSOS | 0024 | MACHINGAO |



| DEPARTAMENTO | PROVINCIA | DISTRITO | COD CCPP | CENTRO POBLADO |
|--------------|---------------------|------------|-------------|------------------------------|
| SAN MARTIN | LAMAS | TABALOSOS | 0030 | SINCHIYUC |
| SAN MARTIN | LAMAS | TABALOSOS | 0063 | POLOPUNTA |
| SAN MARTIN | LAMAS | ZAPATERO | 0009 | NUEVO MUNDO |
| SAN MARTIN | LAMAS | ZAPATERO | 0012 | SANTA CRUZ DE SHITARIYACU |
| SAN MARTIN | LAMAS | ZAPATERO | 0017 | CEDROPAMPA |
| SAN MARTIN | MARISCAL CACERES | CAMPANILLA | 0011 | BAMBAMARCA |
| SAN MARTIN | MARISCAL CACERES | CAMPANILLA | 0012 | CINCO UNIDOS |
| SAN MARTIN | MARISCAL CACERES | CAMPANILLA | 0034 | RAMON CASTILLA |
| SAN MARTIN | MARISCAL CACERES | CAMPANILLA | 0052 | KM 15 |
| SAN MARTIN | MARISCAL CACERES | CAMPANILLA | 0055 | VOLCANCILLO |
| SAN MARTIN | MARISCAL CACERES | CAMPANILLA | 0064 | KM 32 |
| SAN MARTIN | MARISCAL CACERES | CAMPANILLA | 0070 | VIEJO SAN MARTIN |
| SAN MARTIN | MARISCAL CACERES | CAMPANILLA | 0085 | NUEVO JUNIN |
| SAN MARTIN | MARISCAL CACERES | CAMPANILLA | 0107 | PROGRESO |
| SAN MARTIN | MARISCAL CACERES | CAMPANILLA | 0114 | CANDAMO |
| SAN MARTIN | MARISCAL CACERES | CAMPANILLA | 0117 | VALDOMERO |
| SAN MARTIN | MARISCAL CACERES | HUICUNGO | 0012 | PIZARRO |
| SAN MARTIN | MARISCAL CACERES | JUANJUI | 0021 | VILLA PRADO |
| SAN MARTIN | MARISCAL CACERES | JUANJUI | 0051 | SANTA CRUZ |
| SAN MARTIN | MARISCAL CACERES | JUANJUI | 0058 | LONTANANZA |
| SAN MARTIN | MARISCAL CACERES | JUANJUI | 0062 | SAN JUAN DEL CAÑO |
| SAN MARTIN | MARISCAL CACERES | JUANJUI | 0126 | EL TRIUNFO |
| SAN MARTIN | MARISCAL CACERES | PAJARILLO | 0011 | MARICHI I |
| SAN MARTIN | MARISCAL CACERES | PAJARILLO | 0020 | PUERTO RIOS |
| SAN MARTIN | MARISCAL CACERES | PAJARILLO | 0023 | ANGASHACO |
| SAN MARTIN | MARISCAL CACERES | PAJARILLO | 0094 | SIXI |



| DEPARTAMENTO | PROVINCIA | DISTRITO | COD CCPP | CENTRO POBLADO |
|--------------|---------------------|-----------------|-------------|-------------------------------|
| SAN MARTIN | MARISCAL CACERES | PAJARILLO | 0099 | JUAN VELASCO |
| SAN MARTIN | MOYOBAMBA | JEPELACIO | 0011 | EL TRIUNFO |
| SAN MARTIN | MOYOBAMBA | MOYOBAMBA | 0031 | TINGANA |
| SAN MARTIN | MOYOBAMBA | MOYOBAMBA | 0033 | LOS OLIVOS DE HUASCAYACU |
| SAN MARTIN | MOYOBAMBA | MOYOBAMBA | 0080 | EL MILAGRO |
| SAN MARTIN | MOYOBAMBA | MOYOBAMBA | 0096 | LA VERDAD |
| SAN MARTIN | MOYOBAMBA | MOYOBAMBA | 0104 | MARONILLO |
| SAN MARTIN | MOYOBAMBA | MOYOBAMBA | 0105 | PONASAPA |
| SAN MARTIN | MOYOBAMBA | MOYOBAMBA | 0114 | EL TORNILLAL |
| SAN MARTIN | MOYOBAMBA | MOYOBAMBA | 0131 | MIRAFLORES |
| SAN MARTIN | PICOTA | BUENOS AIRES | 0008 | SANTA ROSILLO DE UPAQUIHUA |
| SAN MARTIN | PICOTA | BUENOS AIRES | 0010 | NUEVO MEXICO |
| SAN MARTIN | PICOTA | BUENOS AIRES | 0011 | SINCHI ROCA |
| SAN MARTIN | PICOTA | BUENOS AIRES | 0012 | MARAYCO |
| SAN MARTIN | PICOTA | BUENOS AIRES | 0027 | 23 DE MAYO |
| SAN MARTIN | PICOTA | PICOTA | 0003 | VILLANUEVA DEL RIO |
| SAN MARTIN | PICOTA | PILLUANA | 0020 | MISHQUIYACU |
| SAN MARTIN | PICOTA | PUCACACA | 0009 | SELVA ALEGRE |
| SAN MARTIN | PICOTA | PUCACACA | 0021 | SANTO TOMAS DEL PONAZA |
| SAN MARTIN | PICOTA | SAN HILARION | 0004 | NUEVO CHIMBOTE |
| SAN MARTIN | PICOTA | SAN HILARION | 0008 | COQUITO |
| SAN MARTIN | PICOTA | SAN HILARION | 0009 | LIMATAMBO |
| SAN MARTIN | PICOTA | SAN HILARION | 0012 | NUEVO EGIPTO |
| SAN MARTIN | PICOTA | SAN HILARION | 0016 | NUEVA ESPERANZA |
| SAN MARTIN | PICOTA | SAN HILARION | 0020 | MORROPON |
| SAN MARTIN | PICOTA | SAN HILARION | 0024 | SAN JUAN |
| SAN MARTIN | PICOTA | SAN HILARION | 0032 | SAN CARLOS |
| SAN MARTIN | PICOTA | SHAMBOYACU | 0008 | ALFONSO UGARTE |
| SAN MARTIN | PICOTA | SHAMBOYACU | 0045 | ALTO JORGE CHAVEZ |
| SAN MARTIN | PICOTA | SHAMBOYACU | 0057 | LIBANO |
| SAN MARTIN | PICOTA | SHAMBOYACU | 0060 | NUEVO JAEN |
| SAN MARTIN | PICOTA | TINGO DE PONASA | 0003 | SANTA CRUZ |
| SAN MARTIN | PICOTA | TINGO DE PONASA | 0009 | LOS ANGELES |
| SAN MARTIN | PICOTA | TINGO DE PONASA | 0015 | NUEVO PERU |
| SAN MARTIN | PICOTA | TINGO DE PONASA | 0029 | PUCUSHCAYACU |
| SAN MARTIN | PICOTA | TINGO DE PONASA | 0082 | AGUANAL |
| SAN MARTIN | PICOTA | TRES UNIDOS | 0018 | ALTO PERU |
| SAN MARTIN | PICOTA | TRES UNIDOS | 0030 | LOS OLIVOS |



| DEPARTAMENTO | PROVINCIA | DISTRITO | COD CCPP | CENTRO POBLADO |
|--------------|--------------------------|-------------------------|-------------|--------------------------------|
| SAN MARTIN | PICOTA | TRES UNIDOS | 0034 | LA COLINA |
| SAN MARTIN | RIOJA | NUEVA CAJAMARCA | 0018 | LIBERTAD DE PACUYACU |
| SAN MARTIN | RIOJA | NUEVA CAJAMARCA | 0047 | PLAYA VERDE |
| SAN MARTIN | RIOJA | PARDO MIGUEL | 0027 | 3 DE MAYO |
| SAN MARTIN | RIOJA | PARDO MIGUEL | 0050 | SAN JUAN |
| SAN MARTIN | RIOJA | YORONGOS | 0011 | BELEN |
| SAN MARTIN | SAN MARTIN | CACATACHI | 0014 | SAN JOSE |
| SAN MARTIN | SAN MARTIN | CACATACHI | 0024 | MISHQUIYACU |
| SAN MARTIN | SAN MARTIN | CHAZUTA | 0015 | GALLUYUC |
| SAN MARTIN | SAN MARTIN | CHIPURANA | 0033 | EL GIRO |
| SAN MARTIN | SAN MARTIN | LA BANDA DE SHILCAYO | 0015 | UCHPAYACU |
| SAN MARTIN | SAN MARTIN | MORALES | 0014 | COLPAICO |
| SAN MARTIN | SAN MARTIN | MORALES | 0021 | PUCAHUASCA |
| SAN MARTIN | SAN MARTIN | MORALES | 0029 | COCOPA |
| SAN MARTIN | SAN MARTIN | SAN ANTONIO | 0009 | LA BANDA DE CUMBAZA |
| SAN MARTIN | SAN MARTIN | SAUCE | 0027 | 2 DE MAYO |
| SAN MARTIN | TOCACHE | NUEVO PROGRESO | 0040 | LA LIBERTAD |
| SAN MARTIN | TOCACHE | NUEVO PROGRESO | 0042 | TORO MATA |
| SAN MARTIN | TOCACHE | POLVORA | 0021 | EL PORVENIR DE MISHOLLO |
| SAN MARTIN | TOCACHE | POLVORA | 0029 | SAN LUIS |
| SAN MARTIN | TOCACHE | POLVORA | 0037 | SAN ANTONIO |
| SAN MARTIN | TOCACHE | POLVORA | 0038 | CEDRO |
| SAN MARTIN | TOCACHE | TOCACHE | 0003 | SAN JOSE DE HUAQUISHA |
| SAN MARTIN | TOCACHE | TOCACHE | 0004 | NUEVO JORDAN |
| SAN MARTIN | TOCACHE | TOCACHE | 0051 | JORGE CHAVEZ DEL RIO ESPINO |
| SAN MARTIN | TOCACHE | UCHIZA | 0013 | SANTA ELENA |
| SAN MARTIN | TOCACHE | UCHIZA | 0014 | NUEVA UNION |
| SAN MARTIN | TOCACHE | UCHIZA | 0018 | LA PARCELA |
| TACNA | JORGE BASADRE | ITE | 0008 | TACAHUAY |
| TACNA | JORGE BASADRE | LOCUMBA | 0020 | SITANA |
| TACNA | JORGE BASADRE | LOCUMBA | 0022 | LAS AMERICAS |
| TACNA | JORGE BASADRE | LOCUMBA | 0023 | LA AURORA |
| TACNA | TACNA | INCLAN | 0040 | SANTA |
| TUMBES | CONTRALMIRANTE VILLAR | CANOAS DE PUNTA SAL | 0004 | PLATERITOS CAMPO |
| TUMBES | CONTRALMIRANTE VILLAR | CANOAS DE PUNTA SAL | 0008 | CARPITAS |

| DEPARTAMENTO | PROVINCIA | DISTRITO | COD CCPP | CENTRO POBLADO |
|--------------|-----------------------|---------------------|----------|--------------------------|
| TUMBES | CONTRALMIRANTE VILLAR | CANOAS DE PUNTA SAL | 0012 | NEGRITOS |
| TUMBES | CONTRALMIRANTE VILLAR | CANOAS DE PUNTA SAL | 0013 | URBAN |
| TUMBES | CONTRALMIRANTE VILLAR | CASITAS | 0004 | PUEBLO NUEVO |
| TUMBES | CONTRALMIRANTE VILLAR | CASITAS | 0005 | AVERIAS |
| TUMBES | CONTRALMIRANTE VILLAR | CASITAS | 0009 | CHARANAL |
| TUMBES | CONTRALMIRANTE VILLAR | CASITAS | 0010 | HUAQUILLAS |
| TUMBES | CONTRALMIRANTE VILLAR | CASITAS | 0015 | TACNA LIBRE |
| TUMBES | CONTRALMIRANTE VILLAR | ZORRITOS | 0007 | PEÑA NEGRA |
| TUMBES | CONTRALMIRANTE VILLAR | ZORRITOS | 0013 | PEÑA REDONDA |
| TUMBES | CONTRALMIRANTE VILLAR | ZORRITOS | 0014 | SUAREZ |
| TUMBES | CONTRALMIRANTE VILLAR | ZORRITOS | 0017 | EL RUBIO |
| TUMBES | TUMBES | CORRALES | 0016 | EL CHIVATO |
| TUMBES | TUMBES | LA CRUZ | 0004 | SAN JOSE |
| TUMBES | TUMBES | LA CRUZ | 0006 | EL CHARAN II |
| TUMBES | TUMBES | PAMPAS DE HOSPITAL | 0003 | CABEZA DE LAGARTO |
| TUMBES | TUMBES | PAMPAS DE HOSPITAL | 0007 | CARDALITOS |
| TUMBES | TUMBES | PAMPAS DE HOSPITAL | 0008 | CHACRITAS |
| TUMBES | TUMBES | PAMPAS DE HOSPITAL | 0009 | BELEN |
| TUMBES | TUMBES | PAMPAS DE HOSPITAL | 0015 | PUEBLO NUEVO |
| TUMBES | ZARUMILLA | AGUAS VERDES | 0006 | SALITRAL |
| TUMBES | ZARUMILLA | MATAPALO | 0002 | QUEBRADA SECA |
| TUMBES | ZARUMILLA | PAPAYAL | 0003 | UÑA DE GATO |
| TUMBES | ZARUMILLA | ZARUMILLA | 0002 | EL BENDITO |
| TUMBES | ZARUMILLA | ZARUMILLA | 0003 | VILLA PRIMAVERA |
| UCAYALI | ATALAYA | RAYMONDI | 0030 | DIAMANTE AZUL |
| UCAYALI | ATALAYA | RAYMONDI | 0050 | SAN FRANCISCO DE LAGARTO |
| UCAYALI | ATALAYA | RAYMONDI | 0155 | NUEVO JOSE OLAYA |

| DEPARTAMENTO | PROVINCIA | DISTRITO | COD CCPP | CENTRO POBLADO |
|--------------|------------------|-------------|----------|--------------------------------------|
| UCAYALI | CORONEL PORTILLO | CALLERIA | 0061 | LAS MERCEDES |
| UCAYALI | CORONEL PORTILLO | CALLERIA | 0068 | NUEVA VIDA |
| UCAYALI | CORONEL PORTILLO | CALLERIA | 0071 | NUEVO MEXICO |
| UCAYALI | CORONEL PORTILLO | CALLERIA | 0089 | JOSE CARLOS MARIATEGUI |
| UCAYALI | CORONEL PORTILLO | CALLERIA | 0091 | SAN MARTIN RIO ABUJAO |
| UCAYALI | CORONEL PORTILLO | CALLERIA | 0092 | RICARDO PALMA |
| UCAYALI | CORONEL PORTILLO | CAMPOVERDE | 0021 | SAN MARTIN MOJARAL |
| UCAYALI | CORONEL PORTILLO | CAMPOVERDE | 0031 | HIERBAS BUENAS |
| UCAYALI | CORONEL PORTILLO | CAMPOVERDE | 0032 | AGUA DULCE |
| UCAYALI | CORONEL PORTILLO | MASISEA | 0065 | NOHAYA |
| UCAYALI | CORONEL PORTILLO | YARINACocha | 0002 | SAN MIGUEL DE HUITOCCHA |
| UCAYALI | PADRE ABAD | CURIMANA | 0031 | ARENALILLO |
| UCAYALI | PADRE ABAD | IRAZOLA | 0012 | VISTA ALEGRE DE CHIA |
| UCAYALI | PADRE ABAD | IRAZOLA | 0027 | SANTA CRUZ |
| UCAYALI | PADRE ABAD | IRAZOLA | 0038 | MANCO CAPAC |
| UCAYALI | PADRE ABAD | IRAZOLA | 0107 | ANCHOVETA |
| UCAYALI | PADRE ABAD | IRAZOLA | 0111 | CASERIO SAN JOSE |
| UCAYALI | PADRE ABAD | IRAZOLA | 0114 | JUNTA VECINAL SAN JUAN DE MIRAFLORES |
| UCAYALI | PADRE ABAD | IRAZOLA | 0126 | SOLEDAD DE TARAHUANCA |
| UCAYALI | PADRE ABAD | PADRE ABAD | 0015 | DIANA |
| UCAYALI | PADRE ABAD | PADRE ABAD | 0111 | PINDAYO |