Firmado digitalmente por ORTIZ PEREA Andrea Gisela FAU 20537630222 soft
Cargo:
Motivo: Soy el autor del documento
Fecha: 18.10.2021 09:05:28 -05:00

San Borja, 18 de Octubre del 2021

RESOLUCION MINISTERIAL N° 000276-2021-DM/MC

VISTOS; el Memorando N° 000722-2021-OGPP/MC de la Oficina General de Planeamiento y Presupuesto; el Informe N° 001217-2021-OGAJ/MC de la Oficina General de Asesoría Jurídica; y,

CONSIDERANDO:

Que, el numeral 1 del artículo 25 de la Ley N° 29158, Ley Orgánica del Poder Ejecutivo y sus modificatorias, establece que corresponde a los Ministros de Estado dirigir el proceso de planeamiento estratégico sectorial, en el marco del Sistema Nacional de Planeamiento Estratégico y determinar los objetivos sectoriales funcionales nacionales aplicables a todos los niveles de gobierno; aprobar los planes de actuación; y asignar los recursos necesarios para su ejecución, dentro de los límites de las asignaciones presupuestarias correspondientes;

Que, mediante el Decreto Legislativo N° 1088, Ley del Sistema Nacional de Planeamiento Estratégico y del Centro Nacional de Planeamiento Estratégico, se crea el Sistema Nacional de Planeamiento Estratégico, orientado al desarrollo de la planificación estratégica como instrumento técnico de gobierno y gestión para el desarrollo armónico y sostenido del país, y el fortalecimiento de la gobernabilidad democrática en el marco del Estado constitucional de derecho, formando parte integrante de dicho sistema los órganos del gobierno nacional, con responsabilidades y competencias en el planeamiento estratégico;

Que, el numeral 12 del artículo 2 del Decreto Legislativo N° 1440, Decreto Legislativo del Sistema Nacional de Presupuesto Público, establece que la Programación Multianual consiste en que el Presupuesto del Sector Público tiene una perspectiva multianual orientada al logro de resultados a favor de la población, en concordancia con las reglas fiscales establecidas en el Marco Macroeconómico Multianual y los instrumentos de planeamiento elaborados en el marco del Sistema Nacional de Planeamiento Estratégico (SINAPLAN);

Que, mediante la Resolución Ministerial N° 325-2020-MC, se aprueba el Presupuesto Institucional de Apertura de Gastos para el Año Fiscal 2021 del Pliego 003: Ministerio de Cultura, y a través de la Resolución Ministerial N° 329-2020-DM/MC, se aprueba el Plan Operativo Institucional (POI) Anual 2021 del Pliego 003: Ministerio de Cultura, consistente con el Presupuesto Institucional de Apertura para el Año Fiscal 2021 del Ministerio de Cultura;

Firmado digitalmente por ROSAS CHAVEZ Haydee Victoria FAU 20537630222 soft
Motivo: Doy V° B°
Fecha: 15.10.2021 21:42:33 -05:00

Que, mediante la Resolución de Presidencia de Consejo Directivo N° 033-2017/CEPLAN/PCD y modificatorias, el Centro Nacional de Planeamiento Estratégico – CEPLAN aprueba la “Guía para el Planeamiento Institucional”, la misma que tiene como objetivo establecer las pautas para el planeamiento institucional que comprende la política y los planes que permiten la elaboración o modificación del Plan

Firmado digitalmente por CHIANG MA Tania Gisella FIR 10793249 hard
Motivo: Doy V° B°
Fecha: 15.10.2021 21:16:43 -05:00

Esta es una copia auténtica imprimible de un documento electrónico archivado por el Ministerio de Cultura, aplicando lo dispuesto por el Art. 25 de D.S. 070-2013-PCM y la Tercera Disposición Complementaria Final del D.S. 026-2016-PCM. Su autenticidad e integridad pueden ser contrastadas a través de la siguiente dirección web:
https://tramitedocumentario.cultura.gob.pe:8181/validadorDocumental/inicio/detalle.jsf e ingresando la siguiente clave: **ANYVLKX**

Estratégico Institucional – PEI y el Plan Operativo Institucional – POI, en el marco del Ciclo de Planeamiento Estratégico para la mejora continua;

Que, el numeral 6.3 de la sección 6 de la citada guía establece que si el POI Anual es afectado, la entidad realiza su modificación con intervención de la Comisión de Planeamiento y el apoyo del órgano de planeamiento, previo análisis al seguimiento de la ejecución; asimismo, señala que el POI Anual en ejecución se modifica, entre otros, cuando se presentan las siguientes circunstancias: a) Cambios en la programación de metas físicas de las Actividades Operativas e Inversiones, que estén relacionados al mejoramiento continuo de los procesos y/o su priorización, b) Incorporación de nuevas Actividades Operativas e Inversiones por cambios en el entorno, cumplimiento de nuevas disposiciones normativas dictadas por el Ejecutivo o el Legislativo, entre otros que contribuyan con la implementación y cumplimiento de la estrategia del PEI;

Que, en ese marco, mediante el Memorando N° 000722-2021-OGPP/MC, la Oficina General de Planeamiento y Presupuesto remite el Informe N° 000100-2021-OPL/MC de la Oficina de Planeamiento, el cual contiene la propuesta del Plan Operativo Institucional (POI) Anual 2021 Modificado versión 1 del Pliego 003: Ministerio de Cultura, la cual recoge la información presentada por la Alta Dirección, Órganos, Direcciones Desconcentradas de Cultura y Unidades Ejecutoras del Ministerio de Cultura respecto de la modificación de sus metas físicas y financieras, de acuerdo a lo establecido en la Guía para el Planeamiento Institucional, para la aprobación mediante resolución ministerial;

Que, atendiendo a lo expuesto por la Oficina General de Planeamiento y Presupuesto, en su condición de órgano encargado de formular y proponer a la Alta Dirección los planes y documentos de gestión organizacional, resulta pertinente aprobar el mencionado documento;

Con las visaciones de la Oficina General de Planeamiento y Presupuesto, y de la Oficina General de Asesoría Jurídica, y;

De conformidad con lo dispuesto en la Ley N° 29158, Ley Orgánica del Poder Ejecutivo y sus modificatorias; la Ley N° 29565, Ley de creación del Ministerio de Cultura y su modificatoria; su Reglamento de Organización y Funciones, aprobado por el Decreto Supremo N° 005-2013-MC; y, la Resolución de Presidencia del Consejo Directivo N° 033-2017/CEPLAN/PCD y sus modificatorias, que aprueba la Guía para el Planeamiento Institucional;

SE RESUELVE:

Artículo 1.- Aprobación del Plan Operativo Institucional (POI) Anual 2021 Modificado versión 1 del Pliego 003: Ministerio de Cultura

Apruébase el Plan Operativo Institucional (POI) Anual 2021 Modificado versión 1 del Pliego 003: Ministerio de Cultura, el mismo que como anexo forma parte integrante de la presente resolución.

Artículo 2.- Del cumplimiento

Los Órganos, Direcciones Desconcentradas de Cultura y Unidades Ejecutoras del Ministerio de Cultura, comprendidos en la modificación que se aprueba en el artículo 1 de la presente resolución, dan estricto cumplimiento, bajo responsabilidad, al contenido del Plan Operativo Institucional (POI) Anual 2021 Modificado versión 1 del Pliego 003: Ministerio de Cultura.

Esta es una copia auténtica imprimible de un documento electrónico archivado por el Ministerio de Cultura, aplicando lo dispuesto por el Art. 25 de D.S. 070-2013-PCM y la Tercera Disposición Complementaria Final del D.S. 026-2016-PCM. Su autenticidad e integridad pueden ser contrastadas a través de la siguiente dirección web:
https://tramitedocumentario.cultura.gob.pe:8181/validadorDocumental/inicio/detalle.jsf e ingresando la siguiente clave: **ANYVLKX**

Artículo 3.- Del seguimiento y evaluación

La Oficina General de Planeamiento y Presupuesto, a través de la Oficina de Planeamiento, efectúa el seguimiento y evaluación de la ejecución del Plan Operativo Institucional (POI) Anual 2021 Modificado versión 1 del Pliego 003: Ministerio de Cultura.

Artículo 4.- De la publicación

Dispónese la publicación de la presente resolución y su anexo en el portal institucional del Ministerio de Cultura (www.gob.pe/cultura), el mismo día de la publicación de la presente norma, en el diario oficial “El Peruano”.

Regístrese, comuníquese y publíquese.

Documento firmado digitalmente

ANDREA GISELA ORTIZ PEREA
Ministro de Cultura

Esta es una copia auténtica imprimible de un documento electrónico archivado por el Ministerio de Cultura, aplicando lo dispuesto por el Art. 25 de D.S. 070-2013-PCM y la Tercera Disposición Complementaria Final del D.S. 026-2016-PCM. Su autenticidad e integridad pueden ser contrastadas a través de la siguiente dirección web:
https://tramitedocumentario.cultura.gob.pe:8181/validadorDocumental/inicio/detalle.jsf e ingresando la siguiente clave: **ANYVLKX**

PERÚ Ministerio de Cultura

MINISTERIO DE CULTURA

PLAN OPERATIVO INSTITUCIONAL (POI) ANUAL 2021 MODIFICADO VERSIÓN 1 DEL PLIEGO 003: MINISTERIO DE CULTURA

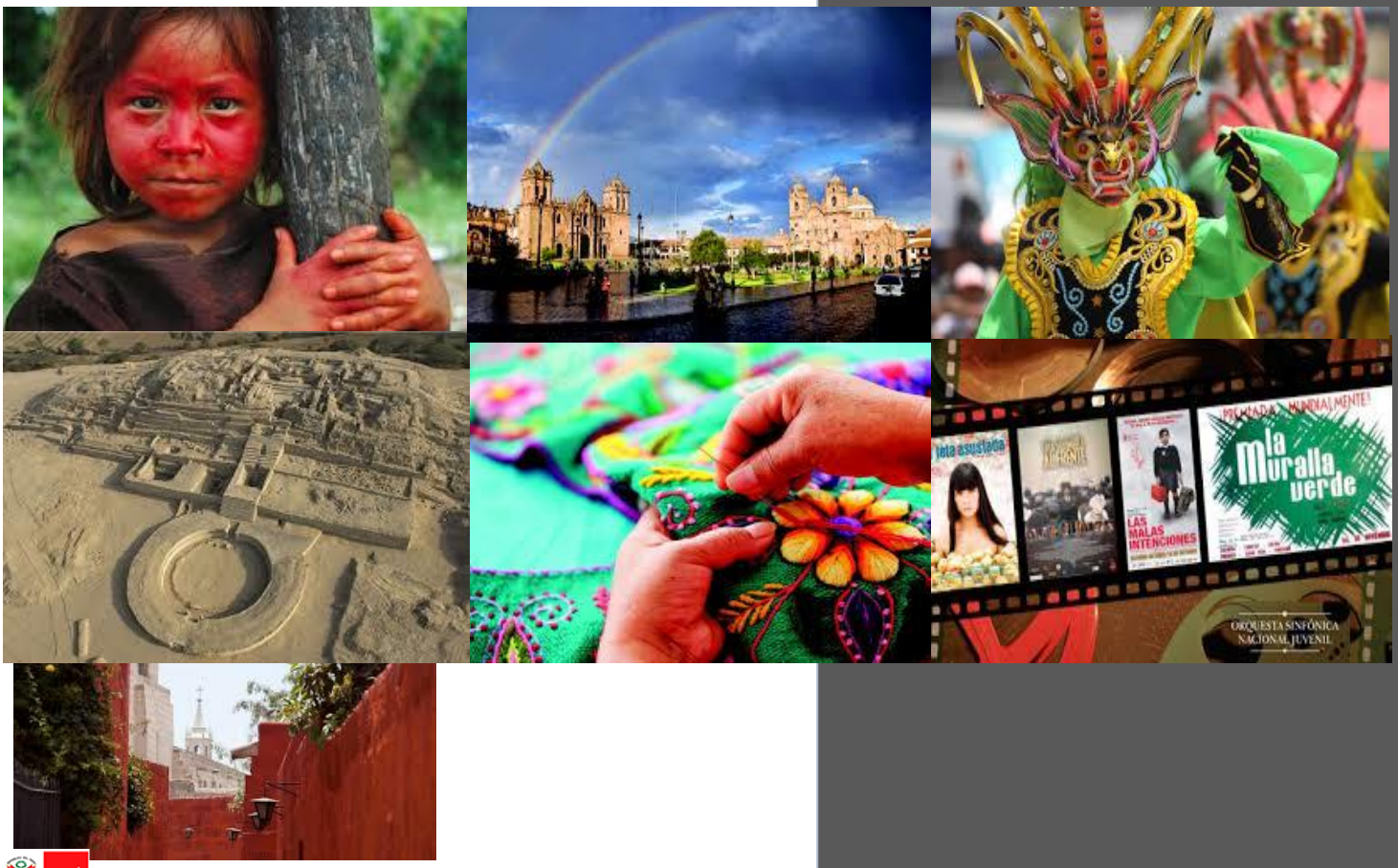

PERÚ Ministerio de Cultura

Firmado digitalmente por CAPCHA ALVIS Mary Gabriela FAU 20537630222 soft
Motivo: Doy V° B°
Fecha: 04.10.2021 17:43:32 -05:00

CONTENIDO

I. PRESENTACIÓN 3

II. DECLARACIÓN DE POLÍTICA INSTITUCIONAL 5

III. MISIÓN INSTITUCIONAL 6

IV. ACCIONES ESTRATÉGICAS INSTITUCIONALES (AEI) PRIORIZADAS POR OBJETIVO ESTRATÉGICO INSTITUCIONAL (OEI) 6

V. MODIFICACIONES DEL PLAN OPERATIVO INSTITUCIONAL 2021 8

VI. FORMATOS DE PROGRAMACIÓN FÍSICA Y FINANCIERA 12

I. PRESENTACIÓN

El Ministerio de Cultura creado mediante Ley Nº 29565, es el ente rector del Sector Cultura que se constituye en pliego presupuestal y ejerce competencia, exclusiva y excluyente, respecto de otros niveles de gestión en todo el territorio nacional, a través de las siguientes áreas programáticas: a) Patrimonio Cultural de la Nación, Material e Inmaterial; b) Creación cultural contemporánea y artes vivas; c) Gestión cultural e industrias culturales; y, d) Pluralidad étnica y cultural de la Nación. Asimismo, como órgano del gobierno nacional forma parte del Sistema Nacional de Planeamiento Estratégico (SINAPLAN), de acuerdo a lo establecido en el Artículo 3 del Decreto Legislativo N° 1088.

El Plan Operativo Institucional (POI) Anual 2021 del Pliego 003: Ministerio de Cultura, consistente con el Presupuesto Institucional de Apertura para el año fiscal 2021, fue aprobado mediante Resolución Ministerial N° 0329-2020-DM/MC. Este instrumento de gestión, de periodo anual, contiene la programación financiera, actividades operativas y metas físicas a ser ejecutadas por todos los órganos y unidades ejecutoras del Ministerio de Cultura, orientadas a contribuir con el logro de las acciones estratégicas y objetivos estratégicos institucionales del Plan Estratégico Institucional (PEI) 2021 – 2024, los mismos que a su vez se encuentran articulados a los objetivos estratégicos sectoriales establecidos en el Plan Estratégico Sectorial Multianual (PESEM) 2017-2024 del Ministerio de Cultura.

El POI Anual 2021 Modificado versión 1 del Pliego 003: Ministerio de Cultura responde a cambios en la programación de metas físicas de las actividades operativas e inversiones y a la incorporación de nuevas actividades operativas e inversiones por cambios en el entorno, cumplimiento de nuevas disposiciones normativas dictadas por el Ejecutivo o el Legislativo, entre otros que contribuyan con la implementación y cumplimiento de la estrategia del PEI, las mismas que se basan en las modificaciones presupuestales realizadas al 02 de agosto de 2021.

El POI Anual 2021 Modificado versión 1 del Pliego 003: Ministerio de Cultura ha sido elaborado por la Oficina General de Planeamiento y Presupuesto siguiendo los lineamientos establecidos por CEPLAN en la Guía para el Planeamiento Institucional y en coordinación con los diferentes órganos y unidades orgánicas del Ministerio de Cultura y unidades ejecutoras, tomando en cuenta su ámbito de competencia funcional establecido en el Reglamento de Organización y Funciones

– ROF y la articulación de sus actividades con el Presupuesto Institucional Modificado. En ese sentido, el presente documento contiene la Declaración de Política Institucional, Misión Institucional, Acciones Estratégicas Institucionales (AEI) priorizadas por Objetivo Estratégico Institucional (OEI) y los formatos de programación física y financiera.

II. DECLARACIÓN DE POLÍTICA INSTITUCIONAL

El Ministerio de Cultura ejerce sus competencias, funciones y atribuciones para el logro de los objetivos y metas del Estado sobre el Patrimonio Cultural de la Nación (Material e Inmaterial), creación cultural contemporánea y artes vivas, gestión cultural e industrias culturales y pluralidad étnica y cultural de la Nación. De esta manera contribuye con los objetivos del Plan Bicentenario y el Plan Estratégico Sectorial Multianual del Sector Cultura 2017-2024.

En ese marco, el Ministerio de Cultura busca mejorar el acceso social de la ciudadanía al Patrimonio Cultural de la Nación, así como fortalecer y optimizar los procesos de la salvaguarda y protección del patrimonio cultural, impulsando la identificación y registro de los bienes y manifestaciones culturales a través de la investigación y mejora de sus procesos; así como optimizar las declaratorias de los bienes como parte del patrimonio cultural.

De la misma manera, propone fortalecer la capacidad de gestión del Estado con un enfoque intercultural de manera transversal, que permita garantizar el ejercicio de los derechos de la población culturalmente diversa del país, particularmente de los pueblos indígenas y la población afroperuana, promoviendo un Estado que reconoce la diversidad cultural y contribuye así a la inclusión social, la integración nacional y eliminación de la discriminación étnica racial.

Considerando los cambios que se busca lograr, el Ministerio de Cultura ha definido seis (6) objetivos estratégicos institucionales:

Objetivos Estratégicos Institucionales (OEI)

OEI 01. Incrementar el acceso y participación de la población en la diversidad de expresiones culturales y artísticas	OEI 02. Fortalecer el reconocimiento positivo de la Diversidad Cultural en la población.	OEI 03. Fortalecer el ejercicio de los derechos colectivos de los pueblos indígenas u originarios.
OEI 04. Incrementar el acceso al Patrimonio Cultural de la Nación de la población.	OEI 05. Fortalecer la Gestión Institucional	OEI 06. Promover la gestión de riesgo de desastres

III. MISIÓN INSTITUCIONAL

La misión de una institución define la razón de ser de la entidad en el marco de sus competencias y funciones establecidas en su ley de creación, de acuerdo a los criterios de la modernización del Estado y en el marco de la visión. La misión define el rol central de la institución. En ese marco, el Plan Estratégico Institucional 2017-2022, aprobado mediante Resolución Ministerial Nº 171-2019-MC y modificado mediante Resolución Ministerial Nº 175-2019-MC, establece la misión del Ministerio de Cultura como:

> "Proteger y salvaguardar el patrimonio cultural de la nación; fomentar las artes, la creación y el desarrollo artístico; y promover el enfoque intercultural, de manera efectiva y oportuna en beneficio de la ciudadanía"

IV. ACCIONES ESTRATÉGICAS INSTITUCIONALES (AEI) PRIORIZADAS POR OBJETIVO ESTRATÉGICO INSTITUCIONAL (OEI)

En el Plan Estratégico Institucional del Ministerio de Cultura 2017-2022 se han establecido seis (6) objetivos estratégicos institucionales y veinticinco (25) acciones estratégicas institucionales, en base a los cuales se han formulado las actividades del Plan Operativo Institucional 2021, con la finalidad de asegurar el cumplimiento de las metas establecidas.

Los objetivos estratégicos institucionales y las acciones estratégicas institucionales se describen a continuación:

Objetivos Estratégicos y Acciones Estratégicas Institucionales

Objetivo Estratégico Institucional 01:	
Incrementar el acceso y participación de la población en la diversidad de expresiones culturales y artísticas.	
Acción Estratégica Institucional	
AEI.01.01	Oferta artístico - cultural diversa en la población a nivel nacional e internacional.
AEI.01.02	Mecanismos de desarrollo artístico – cultural accesibles para los agentes culturales.
AEI.01.03	Asistencia Técnica en gestión de políticas culturales de forma permanente a instituciones públicas.

Objetivo Estratégico Institucional 02:	
Fortalecer el reconocimiento positivo de la Diversidad Cultural en la población.	
Acción Estratégica Institucional	
AEI.02.01	Acciones de prevención y atención permanentes de la discriminación étnico-racial en beneficio de la población.

AEI.02.02	Lineamientos de la diversidad cultural implementados en beneficio de la población
AEI.02.03	Acciones permanentes para la incorporación del enfoque intercultural en los servicios públicos en beneficios de la ciudadanía en general
AEI.02.04	Información actualizada de la población indígena y afroperuana en beneficio de la ciudadanía en general.

Objetivo Estratégico Institucional 03:	
Fortalecer el ejercicio de los derechos colectivos de los pueblos indígenas u originarios.	
Acción Estratégica Institucional	
AEI.03.01	Asistencias técnicas en derecho a la consulta previa implementadas en beneficios de los pueblos indígenas u originarios.
AEI.03.02	Acciones de protección permanente en favor de los PIACI
AEI.03.03	Acciones permanentes de revitalización en lenguas indígenas u originarias en beneficios de los pueblos indígenas.
AEI.03.04	Acciones permanentes del ejercicio del derecho a la participación en espacios de diálogo a favor de los pueblos indígenas.
AEI.03.05	Promoción permanente de conocimientos ancestrales en beneficio de la población.

Objetivo Estratégico Institucional 04:	
Incrementar el acceso al Patrimonio Cultural de la Nación de la población.	
Acción Estratégica Institucional	
AEI.04.01	Declaratoria e inscripción oportuna de bienes como Patrimonio Cultural de la Nación a nivel nacional e internacional en beneficio del país.
AEI.04.02	Protección permanente a los bienes del Patrimonio Cultural de la Nación a favor de la ciudadanía.
AEI.04.03	Prevención oportuna de afectaciones en presuntos bienes arqueológicos del Patrimonio Cultural de la Nación en beneficio del país.
AEI.04.04	Sensibilización efectiva del significado cultural de los bienes y expresiones del Patrimonio Cultural de la Nación dirigido al público en general.

Objetivo Estratégico Institucional 05:	
Fortalecer la Gestión Institucional.	
Acción Estratégica Institucional	
AEI.05.01	Proyectos de estadística y Gobierno Digital implementados de cara al ciudadano y de gestión interna
AEI.05.02	Gestión por procesos, simplificación administrativa y organización institucional fortalecidos.
AEI.05.03	Gestión presupuestal eficiente en beneficio del sector cultura.
AEI.05.04	Planeamiento estratégico y operativo del Ministerio de Cultura fortalecidos.
AEI.05.05	Gestión institucional efectiva del Ministerio de Cultura

Objetivo Estratégico Institucional 06:	
Promover la gestión de riesgo de desastres.	
Acción Estratégica Institucional	
AEI.06.01	Instrumentos de Gestión del Riesgo de Desastres aprobados
AEI.06.02	Adecuado Monitoreo, supervisión y evaluación de actividades en gestión del Riesgo de desastres

AEI.06.03	Generación de información oportuna ante riesgo de desastres
AEI.06.04	Formación y Capacitación integral en materia de Gestión de Riesgo de Desastres y Adaptación al cambio Climático.

V. MODIFICACIONES DEL PLAN OPERATIVO INSTITUCIONAL 2021

5.1. Programación de Actividades Operativas y Metas

De acuerdo a lo establecido en la Guía para el Planeamiento Institucional, aprobada mediante Resolución de Presidencia de Consejo Directivo Nº 033-2017-CEPLAN/PCD y modificaciones, el Plan Operativo Institucional se modifica cuando se presentan las siguientes circunstancias: a) cambios en la programación de metas físicas de las actividades operativas e inversiones, que estén relacionadas al mejoramiento continuo de los procesos y/o su priorización y b) Incorporación de nuevas actividades operativas e inversiones por cambios en el entorno, cumplimiento de nuevas disposiciones normativas dictadas por el Ejecutivo o el Legislativo, entre otros que contribuyan con la implementación y cumplimiento de la estrategia del PEI.

En ese sentido, el POI Anual 2021 Modificado versión 1 del Pliego 003: Ministerio de Cultura, responde a las dos alternativas de modificación, considerando las modificaciones presupuestales realizadas al 02 de agosto de 2021. De la misma manera, se ha considerado en esta modificación el ámbito de competencia funcional de las unidades orgánicas y unidades ejecutoras del Ministerio de Cultura, así como la articulación de las actividades operativas a las acciones estratégicas institucionales establecidas en el Plan Estratégico Institucional (PEI) 2021-2024 y la vinculación a los programas presupuestales a cargo del Ministerio de Cultura.

De esta manera, siguiendo la estructura del Anexo B-5: Plan Operativo Institucional física y financiera (Modificado) generado a través del Aplicativo CEPLAN V.01, muestran la programación de las actividades operativas del POI Anual 2021 Modificado versión 1 del Pliego 003: Ministerio de Cultura por cada Unidad Ejecutora.

5.2. Modificaciones Presupuestales

En el periodo enero – 02 de agosto de 2021, se han efectuado modificaciones presupuestales en el nivel funcional programático y en el nivel institucional, que han sustentado las modificaciones de las actividades operativas y metas

físicas. Entre los principales dispositivos legales que han modificado el marco presupuestal tenemos los siguientes:

Resoluciones Ministeriales sobre créditos suplementarios, transferencias de partidas y reducciones de marco presupuestal, Pliego: 003 Ministerio de Cultura

DETALLE	TOTAL GENERAL
PIA	**488,989,802**
NOTA TIPO 001 – TRANSFERENCIAS DE PARTIDAS	**44,423,600**
RM N° 019-2021-DM/MC	21,900,000
RM N° 020-2021-DM/MC	147,600
RM N° 054-2021-DM/MC	20,000,000
RM N° 068-2021-DM/MC	2,376,000
RM N° 166-2021-DM/MC	3,626
NOTA TIPO 002 – CRÉDITOS SUPLEMENTARIOS	**96,709,358**
RM N° 031-2021-DM/MC	47,261,395
RM N° 040-2021-DM/MC	427,404
RM N° 042-2021-DM/MC	992,959
RM N° 049-2021-DM/MC	937,448
RM N° 050-2021-DM/MC	336,000
RM N° 052-2021-DM/MC	38,923
RM N° 053-2021-DM/MC	455,012
RM N° 065-2021-DM/MC	3,625
RM N° 073-2021-DM/MC	119,827
RM N° 074-2021-DM/MC	14,560,023
RM N° 077-2021-DM/MC	615,128
RM N° 078-2021-DM/MC	24,997,244
RM N° 079-2021-DM/MC	3,820,000
RM N° 122-2021-DM/MC	48,634
RM N° 123-2021-DM/MC	95,736
RM N° 142-2021-DM/MC	2,000,000
NOTA TIPO 007 – REDUCCIONES DE MARCO	**-49,834,834**
RM N° 027-2021-DM/MC	-49,834,834
PIM	**580,291,552**

Fuente: Oficina de Presupuesto – OGPP

Resoluciones de Secretaria General de formalización de modificaciones presupuestarias, Pliego: 003 Ministerio de Cultura

RESOLUCIÓN DE SECRETARIA GENERAL-RSG	Descripción
0022-2021-SG/MC	Formalizar las modificaciones presupuestarias efectuadas en el Nivel Funcional Programático, dentro de las Unidades Ejecutoras del Pliego 003: Ministerio de Cultura correspondiente al mes de Enero 2021
0046-2021-SG/MC	Formalizar las modificaciones presupuestarias efectuadas en el Nivel Funcional Programático, dentro de las Unidades Ejecutoras del Pliego 003: Ministerio de Cultura correspondiente al mes de Febrero 2021
0066-2021-SG/MC	Formalizar las modificaciones presupuestarias efectuadas en el Nivel Funcional Programático, dentro de las Unidades Ejecutoras del Pliego 003: Ministerio de Cultura correspondiente al mes de Marzo 2021
0082-2021-SG/MC	Formalizar las modificaciones presupuestarias efectuadas en el Nivel Funcional Programático, dentro de las Unidades Ejecutoras del Pliego 003: Ministerio de Cultura correspondiente al mes de Abril 2021
0093-2021-SG/MC	Formalizar las modificaciones presupuestarias efectuadas en el Nivel Funcional Programático, dentro de las Unidades Ejecutoras del Pliego 003: Ministerio de Cultura correspondiente al mes de Mayo 2021
0118-2021-SG/MC	Formalizar las modificaciones presupuestarias efectuadas en el Nivel Funcional Programático, dentro de las Unidades Ejecutoras del Pliego 003: Ministerio de Cultura correspondiente al mes de Junio 2021
0144-2021-SG/MC	Formalizar las modificaciones presupuestarias efectuadas en el Nivel Funcional Programático, dentro de las Unidades Ejecutoras del Pliego 003: Ministerio de Cultura correspondiente al mes de Julio 2021

Fuente: Oficina de Presupuesto - OGPP

Resoluciones de Secretaria General de créditos y anulaciones entre unidades ejecutoras, Pliego: 003 Ministerio de Cultura

RESOLUCIÓN DE SECRETARIA GENERAL-RSG	Descripción
0108-2021-SG/MC	Por S/ 5,076,964 de la UE008 Proyectos Especiales a la UE001 Sede Central, UE003 Zona Arqueológica Caral y UE009 La Libertad.
0116-2021-SG/MC	Por S/ 1,199,633 de la UE008 Proyectos Especiales a la UE001 Sede Central y UE007 Marcahuamachuco.
0137-2021-SG/MC	Por S/ 10,000,000 de la UE008 Proyectos Especiales a la UE002 Cusco

Fuente: Oficina de Presupuesto - OGPP

En el marco de los dispositivos legales antes descritos relacionados a las modificaciones presupuestales en el nivel institucional y el nivel funcional programático, se han originado variaciones en las metas físicas y financieras, reflejando un PIM al 02 de agosto de 2021 de S/ 580,291,552.00 (quinientos ochenta millones doscientos noventa y un mil quinientos cincuenta y dos con 00/100 Soles) desagregado en las unidades ejecutoras, tal como se muestra a continuación:

Distribución del Presupuesto Institucional Modificado 2021 por Unidad Ejecutora, al 02 de agosto de 2021

UNIDAD EJECUTORA / FUENTE DE FINANCIAMIENTO	PIM
001. MINISTERIO DE CULTURA - ADMINISTRACIÓN GENERAL	**306,238,977.00**
1.RECURSOS ORDINARIOS	237,306,135.00
2.RECURSOS DIRECTAMENTE RECAUDADOS	64,432,377.00
3.RECURSOS POR OPERACIONES OFICIALES DE CRÉDITO	3,769,941.00
4.DONACIONES Y TRANSFERENCIAS	730,524.00
002. MC - CUSCO	**147,741,783.00**
1.RECURSOS ORDINARIOS	4,064,254.00
2.RECURSOS DIRECTAMENTE RECAUDADOS	133,677,529.00
3.RECURSOS POR OPERACIONES OFICIALES DE CRÉDITO	10,000,000.00
003. ZONA ARQUEOLÓGICA CARAL	**16,927,481.00**
1.RECURSOS ORDINARIOS	11,012,847.00
2.RECURSOS DIRECTAMENTE RECAUDADOS	600,000.00
3.RECURSOS POR OPERACIONES OFICIALES DE CRÉDITO	4,978,634.00
4.DONACIONES Y TRANSFERENCIAS	336,000.00
005. MC- NAYLAMP - LAMBAYEQUE	**7,977,186.00**
1.RECURSOS ORDINARIOS	5,279,046.00
2.RECURSOS DIRECTAMENTE RECAUDADOS	1,500,000.00
3.RECURSOS POR OPERACIONES OFICIALES DE CRÉDITO	743,128.00
4.DONACIONES Y TRANSFERENCIAS	455,012.00
007. MC- MARCAHUAMACHUCO	**3,291,133.00**
1.RECURSOS ORDINARIOS	2,300,000.00
3.RECURSOS POR OPERACIONES OFICIALES DE CRÉDITO	991,133.00
008. MC - PROYECTOS ESPECIALES	**82,485,697.00**
1.RECURSOS ORDINARIOS	15,129,186.00
3.RECURSOS POR OPERACIONES OFICIALES DE CRÉDITO	67,356,511.00
009. MC - LA LIBERTAD	**15,629,295.00**
1.RECURSOS ORDINARIOS	10,498,560.00
2.RECURSOS DIRECTAMENTE RECAUDADOS	2,437,448.00
3.RECURSOS POR OPERACIONES OFICIALES DE CRÉDITO	2,662,013.00
4.DONACIONES Y TRANSFERENCIAS	31,274.00
Total general	**580,291,552.00**

Fuente: Oficina de Presupuesto – OGPP

VI. FORMATOS DE PROGRAMACIÓN FÍSICA Y FINANCIERA

A continuación, se presenta el formato B-5 correspondiente al POI Anual 2021 Modificado versión 1 del Pliego 003: Ministerio de Cultura, por unidad ejecutora.

UNIDAD EJECUTORA 001:

MC ADMINISTRACIÓN GENERAL

Anexo B-5
PLAN OPERATIVO INSTITUCIONAL FÍSICA Y FINANCIERA (Modificado)
Año : 2021

Periodo PEI : 2021 - 2024
Nivel de Gobierno : E - GOBIERNO NACIONAL
Sector : 03 - CULTURA
Pliego : 003 - M. DE CULTURA

Unidad Ejecutora : 001363 - MINISTERIO DE CULTURA - ADMINISTRACION GENERAL -
Centro de Costo: 01.01 - DESPACHO MINISTERIAL

OEI.05 FORTALECER LA GESTIÓN INSTITUCIONAL

AEI.05.05 GESTIÓN INSTITUCIONAL EFECTIVA DEL MINISTERIO DE CULTURA

COD.	Actividad Operativa / Inversiones	Ubigeo	U.M.	Prioridad	Meta	PROGRAMACION												Total Anual
						1	2	3	4	5	6	7	8	9	10	11	12	
AOI00136300746	GESTIÓN DE LAS POLÍTICAS DE PATRIMONIO CULTURAL, INDUSTRIAS CULTURALES E INTERCULTURALIDAD.	150130 : SAN BORJA	001 : ACCION	2 : Alta	Fisico	3	3	3	3	3	3	3	3	3	3	3	3	36
					Financiero S/.	43,758.00	43,758.00	43,758.00	113,878.00	103,372.00	224,238.00	88,878.00	98,258.00	88,878.00	88,878.00	88,878.00	367,560.00	1,394,092.00

Unidad Ejecutora : 001363 - MINISTERIO DE CULTURA - ADMINISTRACION GENERAL -
Centro de Costo: 01.02 - DESPACHO VICEMINISTERIAL DE PATRIMONIO CULTURAL E INDUSTRIAS CULTURALES

OEI.05 FORTALECER LA GESTIÓN INSTITUCIONAL

AEI.05.05 GESTIÓN INSTITUCIONAL EFECTIVA DEL MINISTERIO DE CULTURA

COD.	Actividad Operativa / Inversiones	Ubigeo	U.M.	Prioridad	Meta	PROGRAMACION												Total Anual
						1	2	3	4	5	6	7	8	9	10	11	12	
AOI00136300741	GESTIÓN PARA LA PROTECCIÓN Y SALVAGUARDA DEL PATRIMONIO CULTURAL	150130 : SAN BORJA	060 : INFORME	1 : Muy Alta	Fisico	0	0	1	0	0	1	0	0	1	0	0	1	4
					Financiero S/.	110,863.00	110,863.00	111,663.00	121,258.00	121,258.00	121,258.00	179,738.00	123,368.00	121,258.00	121,258.00	121,258.00	149,550.00	1,513,593.00

Unidad Ejecutora : 001363 - MINISTERIO DE CULTURA - ADMINISTRACION GENERAL -
Centro de Costo: 01.03 - DESPACHO VICEMINISTERIAL DE INTERCULTURALIDAD

OEI.05 FORTALECER LA GESTIÓN INSTITUCIONAL

AEI.05.05 GESTIÓN INSTITUCIONAL EFECTIVA DEL MINISTERIO DE CULTURA

COD.	Actividad Operativa / Inversiones	Ubigeo	U.M.	Prioridad	Meta	PROGRAMACION												Total Anual
						1	2	3	4	5	6	7	8	9	10	11	12	
AOI00136300199	CONDUCCION DE ACCIONES PARA LA TRANSVERSALIZACIÓN DEL ENFOQUE INTERCULTURAL DE LOS SERVICIOS DIRIGIDOS A PUEBLOS INDIGENAS U ORIGINARIOS Y POBLACION AFROPERUANA.	150130 : SAN BORJA	001 : ACCION	1 : Muy Alta	Fisico	1	0	1	0	0	1	0	0	1	0	0	1	5
					Financiero S/.	35,963.81	35,963.81	35,963.81	26,082.98	26,082.98	26,082.98	65,672.78	65,672.78	65,672.78	65,672.78	65,672.78	63,672.79	578,177.06
AOI00136300215	CONDUCCION DE ACCIONES PARA LA PROTECCION DE DERECHOS DE LOS PUEBLOS INDIGENAS U ORIGINARIOS	150130 : SAN BORJA	001 : ACCION	1 : Muy Alta	Fisico	1	1	0	1	0	1	0	1	0	1	0	1	7
					Financiero S/.	40,963.81	40,963.81	45,963.81	31,082.98	31,082.98	36,082.98	70,672.78	70,672.78	70,672.78	70,672.54	70,672.78	69,672.79	649,176.82
AOI00136300216	SEGUIMIENTO DE PROYECTOS Y PROGRAMAS ORIENTADOS A CERRAR LAS BRECHAS DE SERVICIOS RELACIONADOS A INTERCULTURALIDAD	150130 : SAN BORJA	060 : INFORME	1 : Muy Alta	Fisico	0	0	1	0	0	1	0	0	1	0	0	1	4
					Financiero S/.	35,463.81	34,963.81	34,963.81	25,082.98	25,082.98	25,582.98	64,672.78	64,672.78	65,172.78	65,172.78	64,672.78	64,672.79	570,177.06
AOI00136300218	SEGUIMIENTO DE POLITICAS NACIONALES VINCULADAS A PUEBLOS INDIGENAS U ORIGINARIO Y POBLACIONA AFROPERUANA	150130 : SAN BORJA	001 : ACCION	1 : Muy Alta	Fisico	1	1	0	1	0	1	1	0	0	1	0	0	6
					Financiero S/.	31,963.81	31,963.81	31,963.81	22,582.98	22,082.98	22,082.98	61,672.78	62,172.78	61,672.78	61,672.78	61,672.78	61,672.79	533,177.06

Unidad Ejecutora : 001363 - MINISTERIO DE CULTURA - ADMINISTRACION GENERAL -
Centro de Costo: 01.04 - ÓRGANO DE CONTROL INSTITUCIONAL

OEI.05 FORTALECER LA GESTIÓN INSTITUCIONAL

AEI.05.05 GESTIÓN INSTITUCIONAL EFECTIVA DEL MINISTERIO DE CULTURA

COD.	Actividad Operativa / Inversiones	Ubigeo	U.M.	Prioridad	Meta	PROGRAMACION												Total Anual
						1	2	3	4	5	6	7	8	9	10	11	12	
AOI00136300750	PROGRAMACIÓN, EJECUCIÓN Y EVALUACIÓN DE LOS SERVICIOS DE	150130 : SAN	060 : INFORME	1 : Muy Alta	Fisico	0	0	0	0	0	1	0	0	0	1	1	0	3
					Financiero S/.	33,106.00	33,105.00	33,107.00	38,250.77	38,129.77	38,250.78	13,238.78	31,076.53	40,605.00	40,605.00	23,576.53	33,110.00	396,161.16

	CONTROL POSTERIOR.	BORJA																	
AOI00136300771	PROGRAMACIÓN, EJECUCIÓN Y EVALUACIÓN DE LOS SERVICIOS DE CONTROL SIMULTÁNEO	150130 : SAN BORJA	060 : INFORME	1 : Muy Alta	Fisico	1	2	1	3	1	3	1	1	1	3	2	0	19
					Financiero S/.	33,106.00	33,105.00	33,107.00	33,105.00	32,984.00	33,105.00	33,108.00	35,250.78	28,722.31	40,279.24	47,779.25	33,111.01	416,762.59
AOI00136300772	PROGRAMACIÓN, EJECUCIÓN Y EVALUACIÓN DE LOS SERVICIOS RELACIONADOS	150130 : SAN BORJA	036 : DOCUMENTO	2 : Alta	Fisico	2	2	2	2	2	2	2	2	2	2	2	2	24
					Financiero S/.	33,106.00	33,105.00	33,106.00	33,105.00	32,982.00	33,105.00	33,107.00	35,133.47	35,133.47	23,576.53	33,105.00	35,255.78	393,820.25

Unidad Ejecutora : 001363 - MINISTERIO DE CULTURA - ADMINISTRACION GENERAL -
Centro de Costo: 01.05 - PROCURADURÍA PÚBLICA

OEI.05 FORTALECER LA GESTIÓN INSTITUCIONAL

AEI.05.05 GESTIÓN INSTITUCIONAL EFECTIVA DEL MINISTERIO DE CULTURA

COD.	Actividad Operativa / Inversiones	Ubigeo	U.M.	Prioridad	Meta	PROGRAMACION												Total Anual
						1	2	3	4	5	6	7	8	9	10	11	12	
AOI00136300749	REALIZACIÓN DE ACCIONES DE DEFENSA ANTE LOS ÓRGANOS JURISDICCIONALES.	150130 : SAN BORJA	051 : EXPEDIENTE	1 : Muy Alta	Fisico	1860	1860	1860	1860	1860	1860	1860	1860	1860	1860	1860	1860	22320
					Financiero S/.	93,989.00	93,989.00	93,989.00	158,915.00	107,489.00	117,282.00	134,416.00	107,282.00	107,282.00	107,282.00	107,282.00	107,299.00	1,336,496.00

Unidad Ejecutora : 001363 - MINISTERIO DE CULTURA - ADMINISTRACION GENERAL -
Centro de Costo: 01.06 - PROYECTO ESPECIAL BICENTENARIO DE LA INDEPENDENCIA DEL PERÚ

OEI.05 FORTALECER LA GESTIÓN INSTITUCIONAL

AEI.05.05 GESTIÓN INSTITUCIONAL EFECTIVA DEL MINISTERIO DE CULTURA

COD.	Actividad Operativa / Inversiones	Ubigeo	U.M.	Prioridad	Meta	PROGRAMACION												Total Anual
						1	2	3	4	5	6	7	8	9	10	11	12	
AOI00136300890	GESTIÓN ADMINISTRATIVA DEL PROYECTO BICENTENARIO DEL PERÚ	150130 : SAN BORJA	036 : DOCUMENTO	2 : Alta	Fisico	34	33	35	35	35	35	37	34	34	34	34	34	414
					Financiero S/.	139,267.00	139,267.00	154,484.80	154,484.80	191,856.00	191,856.00	203,173.80	197,573.80	197,573.80	197,573.80	797,748.00	3,650,749.20	6,215,608.00
AOI00136300908	ARTICULACIÓN INTERINSTITUCIONAL EN EL MARCO DE LA AGENDA DE CONMEMORACIÓN DEL BICENTENARIO	150130 : SAN BORJA	248 : REPORTE	2 : Alta	Fisico	0	0	0	0	0	2	0	0	0	0	2	0	4
					Financiero S/.	36,871.20	36,871.20	36,871.20	130,589.00	92,895.80	92,895.80	95,595.80	65,269.27	65,269.27	65,269.27	65,269.27	92,895.80	876,562.88
AOI00136300909	COORDINACIÓN DE LAS ACCIONES DE COMUNICACIÓN DE LA AGENDA DE CONMEMORACIÓN DE LA INDEPENDENCIA DEL PERÚ DIRIGIDAS A LA CIUDADANÍA.	150130 : SAN BORJA	060 : INFORME	2 : Alta	Fisico	13	13	13	13	13	13	5	15	15	15	15	15	158
					Financiero S/.	99,627.20	99,627.20	113,127.20	7,957,007.20	159,127.20	178,627.20	186,927.20	152,500.63	152,500.67	152,500.67	152,500.67	180,127.20	9,584,200.24
AOI00136300910	EJECUCIÓN DE ACTIVIDADES E INICIATIVAS CULTURALES Y ACADÉMICAS EN CONMEMORACIÓN DEL BICENTENARIO DE LA INDEPENDENCIA DEL PERÚ.	150130 : SAN BORJA	363 : ACTIVIDAD EFECTUADA	2 : Alta	Fisico	3	5	12	18	19	22	17	16	19	13	15	14	173
					Financiero S/.	43,589.00	43,589.00	43,589.00	4,406,994.80	56,524.60	73,960.20	114,231.40	82,704.87	82,704.87	82,704.87	82,704.87	110,331.40	5,223,628.88

Unidad Ejecutora : 001363 - MINISTERIO DE CULTURA - ADMINISTRACION GENERAL -
Centro de Costo: 02.01 - SECRETARÍA GENERAL

OEI.05 FORTALECER LA GESTIÓN INSTITUCIONAL

AEI.05.05 GESTIÓN INSTITUCIONAL EFECTIVA DEL MINISTERIO DE CULTURA

COD.	Actividad Operativa / Inversiones	Ubigeo	U.M.	Prioridad	Meta	PROGRAMACION												Total Anual
						1	2	3	4	5	6	7	8	9	10	11	12	
AOI00136300747	REALIZACIÓN DE LAS ACCIONES DE GESTIÓN DEL DESPACHO DE LA SECRETARÍA GENERAL.	150130 : SAN BORJA	036 : DOCUMENTO	2 : Alta	Fisico	57	57	56	57	56	57	57	57	56	57	56	58	681
					Financiero S/.	103,627.00	103,627.00	103,627.00	435,002.00	101,627.00	88,974.00	105,074.00	91,074.00	91,074.00	91,074.00	91,074.00	92,087.00	1,497,941.00

Unidad Ejecutora : 001363 - MINISTERIO DE CULTURA - ADMINISTRACION GENERAL -
Centro de Costo: 02.02 - OFICINA DE DEFENSA NACIONAL

OEI.06 PROMOVER LA GESTIÓN DE RIESGO DE DESASTRES

AEI.06.01 INSTRUMENTOS DE GESTIÓN DEL RIESGO DE DESASTRES ACTUALIZADOS.

COD.	Actividad Operativa / Inversiones	Ubigeo	U.M.	Prioridad	Meta	PROGRAMACION												Total Anual
						1	2	3	4	5	6	7	8	9	10	11	12	
AOI00136300679	ELABORACIÓN DE INSTRUMENTOS ESTRATÉGICOS PARA LA GESTIÓN DEL RIESGO DE DESASTRES EN EL SECTOR	150130 : SAN BORJA	036 : DOCUMENTO	1 : Muy Alta	Fisico	0	0	0	0	0	0	0	0	0	0	0	1	1
					Financiero S/.	7,174.00	7,174.00	7,226.00	7,226.00	7,226.00	4,226.00	7,526.00	7,226.00	7,226.00	1,226.00	1,226.00	1,532.00	66,214.00

OEI.06 PROMOVER LA GESTIÓN DE RIESGO DE DESASTRES

AEI.06.02 ADECUADO MONITOREO; SUPERVISIÓN Y EVALUACIÓN DE ACTIVIDADES EN GESTIÓN DEL RIESGO DE DESASTRES

COD.	Actividad Operativa / Inversiones	Ubigeo	U.M.	Prioridad	Meta	PROGRAMACION	Total Anual

						1	2	3	4	5	6	7	8	9	10	11	12	
AOI00136300682	EJECUCIÓN DEL SEGUIMIENTO DE LAS CONDICIONES DE SEGURIDAD EN EDIFICACIONES PARA LA OBTENCIÓN DEL CERTIFICADO DE ITSE DE LOS ESTABLECIMIENTOS ADMINISTRADOS POR EL MINISTERIO DE CULTURA	150130 : SAN BORJA	063 : INSPECCION	1 : Muy Alta	Fisico	0	0	2	0	1	2	0	0	1	1	0	2	9
					Financiero S/.	5,500.00	5,500.00	5,500.00	8,000.00	5,500.00	5,500.00	5,500.00	5,500.00	5,500.00	5,500.00	3,000.00	3,000.00	63,500.00
AOI00136300686	SUPERVISIÓN, EVALUACIÓN Y CAPACITACIÓN DE ACTIVIDADES EN GESTIÓN DEL RIESGO DE DESASTRES, INSPECCIÓN DE LAS CONDICIONES DE SEGURIDAD EN EDIFICACIONES - AMAZONAS	010101 : CHACHAPOYAS	063 : INSPECCION	1 : Muy Alta	Fisico	0	0	0	0	0	0	0	0	0	0	0	1	1
					Financiero S/.	0.00	0.00	0.00	0.00	0.00	0.00	0.00	0.00	0.00	0.00	0.00	5,142.00	5,142.00
AOI00136300689	SUPERVISIÓN, EVALUACIÓN Y CAPACITACIÓN DE ACTIVIDADES EN GESTIÓN DEL RIESGO DE DESASTRES, INSPECCIÓN DE LAS CONDICIONES DE SEGURIDAD EN EDIFICACIONES - AYACUCHO	050101 : AYACUCHO	063 : INSPECCION	1 : Muy Alta	Fisico	0	0	0	0	0	0	0	0	0	0	3	0	3
					Financiero S/.	0.00	0.00	0.00	0.00	0.00	0.00	0.00	0.00	0.00	0.00	5,142.00	0.00	5,142.00
AOI00136300690	SUPERVISIÓN, EVALUACIÓN Y CAPACITACIÓN DE ACTIVIDADES EN GESTIÓN DEL RIESGO DE DESASTRES, INSPECCIÓN DE LAS CONDICIONES DE SEGURIDAD EN EDIFICACIONES - CAJAMARCA	060101 : CAJAMARCA	063 : INSPECCION	1 : Muy Alta	Fisico	0	0	0	0	0	0	0	0	0	0	2	0	2
					Financiero S/.	0.00	0.00	0.00	0.00	0.00	0.00	0.00	0.00	0.00	0.00	5,142.00	0.00	5,142.00
AOI00136300691	SUPERVISIÓN, EVALUACIÓN Y CAPACITACIÓN DE ACTIVIDADES EN GESTIÓN DEL RIESGO DE DESASTRES, INSPECCIÓN DE LAS CONDICIONES DE SEGURIDAD EN EDIFICACIONES - HUANCAVELICA 1	090101 : HUANCAVELICA	063 : INSPECCION	1 : Muy Alta	Fisico	0	0	0	0	0	0	0	0	0	2	0	0	2
					Financiero S/.	0.00	0.00	0.00	0.00	0.00	0.00	0.00	0.00	0.00	2,571.00	0.00	0.00	2,571.00
AOI00136300692	SUPERVISIÓN, EVALUACIÓN Y CAPACITACIÓN DE ACTIVIDADES EN GESTIÓN DEL RIESGO DE DESASTRES, INSPECCIÓN DE LAS CONDICIONES DE SEGURIDAD EN EDIFICACIONES - HUANCAVELICA 2	090601 : HUAYTARA	063 : INSPECCION	1 : Muy Alta	Fisico	0	0	0	0	0	0	0	0	0	1	0	0	1
					Financiero S/.	0.00	0.00	0.00	0.00	0.00	0.00	0.00	0.00	0.00	2,571.00	0.00	0.00	2,571.00
AOI00136300693	SUPERVISIÓN, EVALUACIÓN Y CAPACITACIÓN DE ACTIVIDADES EN GESTIÓN DEL RIESGO DE DESASTRES, INSPECCIÓN DE LAS CONDICIONES DE SEGURIDAD EN EDIFICACIONES - HUÁNUCO	100101 : HUANUCO	063 : INSPECCION	1 : Muy Alta	Fisico	0	0	0	0	0	0	0	0	0	0	0	2	2
					Financiero S/.	0.00	0.00	0.00	0.00	0.00	0.00	0.00	0.00	0.00	0.00	0.00	5,142.00	5,142.00
AOI00136300694	SUPERVISIÓN, EVALUACIÓN Y CAPACITACIÓN DE ACTIVIDADES EN GESTIÓN DEL RIESGO DE DESASTRES, INSPECCIÓN DE LAS CONDICIONES DE SEGURIDAD EN EDIFICACIONES - PIURA	200101 : PIURA	063 : INSPECCION	1 : Muy Alta	Fisico	0	0	0	0	0	0	0	0	0	3	0	0	3
					Financiero S/.	0.00	0.00	0.00	0.00	0.00	0.00	0.00	0.00	0.00	5,148.00	0.00	0.00	5,148.00
AOI00136300988	SUPERVISIÓN, EVALUACIÓN Y CAPACITACIÓN DE ACTIVIDADES EN GESTIÓN DEL RIESGO DE DESASTRES, INSPECCIÓN DE LAS CONDICIONES DE SEGURIDAD EN EDIFICACIONES - CUSCO	080101 : CUSCO	063 : INSPECCION	1 : Muy Alta	Fisico	0	0	0	0	0	3	0	0	0	0	0	0	3
					Financiero S/.	0.00	0.00	0.00	0.00	0.00	5,142.00	0.00	0.00	0.00	0.00	0.00	0.00	5,142.00

OEI.06 PROMOVER LA GESTIÓN DE RIESGO DE DESASTRES

AEI.06.03 GENERACIÓN DE INFORMACIÓN OPORTUNA ANTE RIESGO DE DESASTRES

COD.	Actividad Operativa / Inversiones	Ubigeo	U.M.	Prioridad	Meta	PROGRAMACION 1	2	3	4	5	6	7	8	9	10	11	12	Total Anual
AOI00136300695	ELABORACIÓN DE INSTRUMENTOS TÉCNICOS (DIRECTIVAS, GUÍAS, FICHAS, FORMULARIOS, ENTRE OTROS) PARA EL CENTRO DE OPERACIONES DE EMERGENCIA DEL SECTOR CULTURA	150130 : SAN BORJA	036 : DOCUMENTO	1 : Muy Alta	Fisico	0	0	0	0	0	1	0	0	0	0	0	2	3
					Financiero S/.	2,174.00	2,174.00	2,226.00	2,226.00	5,777.00	7,443.00	7,943.00	7,443.00	7,443.00	7,443.00	7,443.00	7,956.00	67,691.00
AOI00136300898	ELABORACION DE REPORTES, INFORMES, RESUMENES Y BOLETINES DE PELIGROS, EMERGENCIAS Y DESASTRES, PARA LA OPORTUNA TOMA DE DECISIONES DE LA MAXIMA AUTORIDAD	150130 : SAN BORJA	001 : ACCION	1 : Muy Alta	Fisico	4	4	107	107	109	106	4	107	107	107	4	523	1289
					Financiero S/.	4,000.00	3,700.00	19,000.00	19,000.00	8,700.00	19,000.00	14,000.00	18,700.00	19,000.00	19,000.00	4,000.00	31,500.00	179,600.00

OEI.06 PROMOVER LA GESTIÓN DE RIESGO DE DESASTRES

AEI.06.04 FORMACIÓN Y CAPACITACIÓN INTEGRAL EN MATERIA DE GESTIÓN DE RIESGO DE DESASTRES Y ADAPTACIÓN AL CAMBIO CLIMÁTICO.

COD.	Actividad Operativa / Inversiones	Ubigeo	U.M.	Prioridad	Meta	PROGRAMACION 1	2	3	4	5	6	7	8	9	10	11	12	Total Anual
AOI00136300697	ELABORACIÓN DE ACCIONES DE FORTALECIMIENTO DE CAPACIDADES DE LOS SERVIDORES DEL MINISTERIO DE CULTURA EN GESTIÓN DE RIESGOS DE DESASTRES	150130 : SAN BORJA	363 : ACTIVIDAD EFECTUADA	1 : Muy Alta	Fisico	0	3	0	1	2	2	2	1	1	1	3	0	16
					Financiero S/.	11,708.00	12,008.00	11,760.00	11,760.00	12,060.00	11,760.00	12,660.00	12,060.00	11,760.00	11,760.00	11,760.00	12,702.00	143,758.00

Unidad Ejecutora : 001363 - MINISTERIO DE CULTURA - ADMINISTRACION GENERAL -

Centro de Costo: 02.03 - OFICINA DE ATENCIÓN AL CIUDADANO Y GESTIÓN DOCUMENTARIA

OEI.05 FORTALECER LA GESTIÓN INSTITUCIONAL

AEI.05.05 GESTIÓN INSTITUCIONAL EFECTIVA DEL MINISTERIO DE CULTURA

COD.	Actividad Operativa / Inversiones	Ubigeo	U.M.	Prioridad	Meta	PROGRAMACION 1	2	3	4	5	6	7	8	9	10	11	12	Total Anual
AOI00136300711	CONDUCCIÓN DE LOS PROCESOS DE GESTIÓN DOCUMENTAL Y MEJORA DE LOS SERVICIOS DE ATENCIÓN A LA CIUDADANÍA PARA SATISFACER SUS NECESIDADES	150130 : SAN BORJA	060 : INFORME	1 : Muy Alta	Fisico	0	0	1	1	0	1	0	1	1	0	0	2	7
					Financiero S/.	122,515.00	122,513.00	122,513.00	122,513.00	122,513.00	124,263.00	134,695.00	172,313.00	162,313.00	162,313.00	161,240.00	109,276.00	1,638,980.00
AOI00136300716	SISTEMATIZACIÓN DE LOS SERVICIOS DE LA BIBLIOTECA Y ATENCIÓN DE USUARIOS	150130 : SAN BORJA	112 : UNIDAD	1 : Muy Alta	Fisico	24	24	24	24	24	24	24	24	24	24	24	24	288
					Financiero S/.	20,246.00	20,246.00	20,246.00	20,249.00	20,246.00	20,246.00	20,546.00	20,246.00	20,246.00	20,246.00	20,246.00	30,546.00	253,555.00
AOI00136300719	EJECUCIÓN DE LOS PROCESOS Y PROCEDIMIENTOS ARCHIVISTICOS PARA GARANTIZAR LA CONSERVACIÓN, CUSTODIA Y SERVICIO DEL PATRIMONIO DOCUMENTAL DEL MINISTERIO DE CULTURA.	150130 : SAN BORJA	060 : INFORME	1 : Muy Alta	Fisico	1	1	4	1	1	4	1	1	4	1	1	4	24
					Financiero S/.	28,700.00	28,700.00	28,700.00	28,700.00	28,700.00	28,700.00	39,000.00	28,700.00	28,700.00	28,700.00	28,700.00	39,004.00	365,004.00

Unidad Ejecutora : 001363 - MINISTERIO DE CULTURA - ADMINISTRACION GENERAL -

Centro de Costo: 02.05 - OFICINA DE COMUNICACIÓN E IMAGEN INSTITUCIONAL

OEI.05 FORTALECER LA GESTIÓN INSTITUCIONAL

AEI.05.05 GESTIÓN INSTITUCIONAL EFECTIVA DEL MINISTERIO DE CULTURA

COD.	Actividad Operativa / Inversiones	Ubigeo	U.M.	Prioridad	Meta	PROGRAMACION 1	2	3	4	5	6	7	8	9	10	11	12	Total Anual
AOI00136300698	DIFUSION DE INFORMACION REFERENTE A TEMAS CULTURALES EN MEDIOS DE COMUNICACIÓN.	150130 : SAN BORJA	363 : ACTIVIDAD EFECTUADA	2 : Alta	Fisico	252	252	252	252	252	252	252	252	252	252	252	252	3024
					Financiero S/.	88,190.00	88,190.00	88,191.00	818,835.00	91,190.00	70,511.00	120,377.00	33,500.00	20,001.00	56,446.00	88,190.00	91,787.00	1,655,408.00

Unidad Ejecutora : 001363 - MINISTERIO DE CULTURA - ADMINISTRACION GENERAL -

Centro de Costo: 02.06 - CENTRO DE LA CULTURA DEL MUSEO DE LA NACION

OEI.05 FORTALECER LA GESTIÓN INSTITUCIONAL

AEI.05.05 GESTIÓN INSTITUCIONAL EFECTIVA DEL MINISTERIO DE CULTURA

COD.	Actividad Operativa / Inversiones	Ubigeo	U.M.	Prioridad	Meta	PROGRAMACION 1	2	3	4	5	6	7	8	9	10	11	12	Total Anual
AOI00136300702	EJECUCIÓN DE ACCIONES VINCULADAS AL ACCESO DE LA CIUDADANÍA A LA CULTURA.	150130 : SAN BORJA	060 : INFORME	2 : Alta	Fisico	4	4	4	4	4	4	4	4	4	4	4	4	48
					Financiero S/.	4,974.00	4,974.00	4,974.00	5,498.00	4,974.00	4,974.00	5,274.00	4,974.00	4,974.00	4,974.00	4,974.00	5,276.00	60,814.00

Unidad Ejecutora : 001363 - MINISTERIO DE CULTURA - ADMINISTRACION GENERAL -

Centro de Costo: 02.08 - UNIDAD DE COORDINACIÓN Y ARTICULACIÓN TERRITORIAL

OEI.05 FORTALECER LA GESTIÓN INSTITUCIONAL

AEI.05.05 GESTIÓN INSTITUCIONAL EFECTIVA DEL MINISTERIO DE CULTURA

COD.	Actividad Operativa / Inversiones	Ubigeo	U.M.	Prioridad	Meta	PROGRAMACION 1	2	3	4	5	6	7	8	9	10	11	12	Total Anual
AOI00136300710	ELABORACIÓN DE INSTRUMENTOS Y ACOMPAÑAMIENTO A LAS DIRECCIONES DESCONCENTRADAS DE CULTURA PARA LA GESTIÓN, ARTICULACIÓN Y COORDINACIÓN TERRITORIAL.	150130 : SAN BORJA	060 : INFORME	1 : Muy Alta	Fisico	1	0	0	0	0	0	1	0	0	0	0	0	2
					Financiero S/.	16,500.00	26,500.00	26,500.00	26,500.00	16,500.00	40,971.70	40,971.70	40,971.70	30,971.70	30,971.70	30,971.70	30,971.80	359,302.00
AOI00136300737	COORDINACIÓN Y ARTICULACIÓN DE LA ASISTENCIA TÉCNICA Y EL FORTALECIMIENTO DE CAPACIDADES DE LAS DIRECCIONES DESCONCENTRADAS DE CULTURA EN COORDINACIÓN CON LOS ÓRGANOS DE LÍNEA DE LOS DESPACHOS VICEMINISTERIALES Y LA SECRETARÍA GENERAL.	150130 : SAN BORJA	060 : INFORME	1 : Muy Alta	Fisico	0	0	0	1	0	0	1	0	0	0	1	0	3
					Financiero S/.	16,500.00	16,500.00	36,500.00	16,500.00	16,500.00	50,971.70	30,971.70	30,971.70	50,971.70	30,971.70	30,971.70	30,971.80	359,302.00

Unidad Ejecutora : 001363 - MINISTERIO DE CULTURA - ADMINISTRACION GENERAL -

Centro de Costo: 03.01 - OFICINA GENERAL DE ADMINISTRACIÓN

OEI.05 FORTALECER LA GESTIÓN INSTITUCIONAL

AEI.05.05 GESTIÓN INSTITUCIONAL EFECTIVA DEL MINISTERIO DE CULTURA

COD.	Actividad Operativa / Inversiones	Ubigeo	U.M.	Prioridad	Meta	PROGRAMACION 1	2	3	4	5	6	7	8	9	10	11	12	Total Anual
AOI00136300196	GESTIÓN, COORDINACIÓN Y CONTROL PARA LA CORRECTA APLICACIÓN DE LOS SISTEMAS ADMINISTRATIVOS	150130 : SAN BORJA	036 : DOCUMENTO	1 : Muy Alta	Fisico	5	4	8	5	4	5	7	4	5	5	6	5	63
					Financiero S/.	164,224.99	164,224.99	164,224.99	129,936.99	164,225.00	164,225.00	131,565.00	116,738.93	64,344.10	74,108.35	60,333.34	232,771.33	1,630,923.01
AOI00136300197	DILIGENCIAMIENTO DE LOS	150130 :	036 :	1 : Muy Alta	Fisico	20	20	20	20	21	20	20	20	20	20	22	20	243

	PROCEDIMIENTOS DE EJECUCIÓN COACTIVA CON COMPETENCIA NACIONAL DESTINADOS AL COBRO DE LAS MULTAS Y EJECUCIONES FORZOSAS DE OBLIGACIONES DE HACER IMPUESTAS A LOS ADMINISTRADOS POR ATENTAR CONTRA EL PATRIMONIO CULTURAL DE LA NACIÓN	SAN BORJA	DOCUMENTO		Financiero S/.	21,495.92	21,289.92	21,552.92	7,001.76	0.00	0.00	15,252.92	15,252.92	15,252.92	15,252.92	15,252.92	14,835.88	162,441.00
AOI00136300198	EJECUCIÓN DE PROYECTOS DE INVERSIÓN DE LA UEI / UE 001 - ADMINISTRACIÓN GENERAL	150130 : SAN BORJA	060 : INFORME	1 : Muy Alta	Fisico	1	6	6	8	3	4	5	9	4	7	4	5	62
					Financiero S/.	35,164.25	35,164.25	35,164.25	35,164.25	35,164.25	30,549.23	25,940.08	25,940.08	25,940.09	25,940.09	25,940.09	226,511.08	562,581.99
AOI00136300969	CONTROL Y TRATAMIENTO DEL COVID 19	150130 : SAN BORJA	001 : ACCION	1 : Muy Alta	Fisico	0	0	0	1	0	1	1	0	0	0	0	0	3
					Financiero S/.	0.00	0.00	0.00	0.00	0.00	218,000.00	0.00	0.00	0.00	0.00	0.00	0.00	218,000.00

Unidad Ejecutora : 001363 - MINISTERIO DE CULTURA - ADMINISTRACION GENERAL -

Centro de Costo: 03.02 - OFICINA DE CONTABILIDAD

OEI.05 FORTALECER LA GESTIÓN INSTITUCIONAL

AEI.05.05 GESTIÓN INSTITUCIONAL EFECTIVA DEL MINISTERIO DE CULTURA

COD.	Actividad Operativa / Inversiones	Ubigeo	U.M.	Prioridad	Meta	PROGRAMACION												Total Anual
						1	2	3	4	5	6	7	8	9	10	11	12	
AOI00136300121	ELABORACIÓN, FORMULACIÓN Y CONSOLIDACIÓN DE LOS ESTADOS FINANCIEROS Y PRESUPUESTALES DEL MINISTERIO DE CULTURA PARA LA TOMA DE DECISIONES POR LA ALTA DIRECCIÓN, LA MISMA QUE SE REALIZA EN CUMPLIMIENTO DE LAS NORMAS ESTABLECIDAS POR EL ESTADO.	150130 : SAN BORJA	001 : ACCION	1 : Muy Alta	Fisico	4	4	4	4	4	4	5	4	4	4	4	8	53
					Financiero S/.	126,054.27	130,054.27	132,054.27	396,776.27	126,054.27	131,961.97	105,741.97	133,961.97	97,961.97	97,961.97	97,961.97	32,604.83	1,609,150.00

Unidad Ejecutora : 001363 - MINISTERIO DE CULTURA - ADMINISTRACION GENERAL -

Centro de Costo: 03.03 - OFICINA DE TESORERÍA

OEI.05 FORTALECER LA GESTIÓN INSTITUCIONAL

AEI.05.05 GESTIÓN INSTITUCIONAL EFECTIVA DEL MINISTERIO DE CULTURA

COD.	Actividad Operativa / Inversiones	Ubigeo	U.M.	Prioridad	Meta	PROGRAMACION												Total Anual
						1	2	3	4	5	6	7	8	9	10	11	12	
AOI00136300164	ADMINISTRACIÓN DE LOS INGRESOS Y PAGOS DE LOS GASTOS DE LA U.E. 001-ADMINISTRACIÓN GENERAL DEL MINISTERIO DE CULTURA.	150130 : SAN BORJA	036 : DOCUMENTO	1 : Muy Alta	Fisico	7	7	8	7	7	9	7	7	9	7	7	9	91
					Financiero S/.	96,783.84	96,783.84	96,783.84	192,322.92	164,794.66	96,783.84	96,451.84	100,923.84	100,923.84	100,923.83	100,923.83	100,923.88	1,345,324.00

Unidad Ejecutora : 001363 - MINISTERIO DE CULTURA - ADMINISTRACION GENERAL -

Centro de Costo: 03.04 - OFICINA DE ABASTECIMIENTO

OEI.05 FORTALECER LA GESTIÓN INSTITUCIONAL

AEI.05.05 GESTIÓN INSTITUCIONAL EFECTIVA DEL MINISTERIO DE CULTURA

COD.	Actividad Operativa / Inversiones	Ubigeo	U.M.	Prioridad	Meta	PROGRAMACION												Total Anual
						1	2	3	4	5	6	7	8	9	10	11	12	
AOI00136300350	PROGRAMACIÓN DE LAS NECESIDADES DEL MINISTERIO DE CULTURA PARA LA ADQUISICIÓN DE BIENES Y SERVICIOS DURANTE EL EJERCICIO FISCAL	150130 : SAN BORJA	060 : INFORME	1 : Muy Alta	Fisico	2	1	2	2	2	1	2	1	2	1	2	2	20
					Financiero S/.	15,172.25	15,217.23	15,971.48	16,410.22	16,410.22	10,867.02	10,867.02	10,867.02	10,867.02	10,867.02	10,867.02	10,867.02	155,250.54
AOI00136300351	ELABORACIÓN DEL EXPEDIENTE DE CONTRATACIÓN-CONVOCATORIA	150130 : SAN BORJA	051 : EXPEDIENTE	1 : Muy Alta	Fisico	2	2	2	2	2	2	2	2	2	2	2	2	24
					Financiero S/.	41,172.25	41,217.23	41,971.48	42,410.22	42,410.22	42,410.22	42,410.22	42,410.22	34,905.22	35,867.02	26,867.02	26,867.02	460,918.34
AOI00136300352	ELABORACIÓN DE ORDENES DE COMPRA Y SERVICIO EN ATENCIÓN A LOS REQUERIMIENTOS DE LAS DIFERENTES ÁREAS USUARIAS	150130 : SAN BORJA	051 : EXPEDIENTE	1 : Muy Alta	Fisico	200	250	250	250	250	250	250	250	250	250	250	250	2950
					Financiero S/.	21,172.25	21,217.23	21,971.48	22,410.22	22,410.22	22,410.22	22,410.22	22,410.22	22,410.22	22,410.22	22,410.22	22,410.22	266,052.94
AOI00136300353	REVISIÓN Y ELABORACÓN DE DOCUMENTOS VINCULADOS A EXPEDIENTES DE CONTRATACIÓN - EJECUCIÓN CONTRACTUAL Y FISCALIZACIÓN POSTERIOR	150130 : SAN BORJA	051 : EXPEDIENTE	1 : Muy Alta	Fisico	1	1	1	1	1	1	1	1	1	1	1	1	12
					Financiero S/.	44,660.56	45,599.40	44,472.61	45,064.84	44,927.08	44,917.26	51,263.13	44,318.93	46,829.53	46,829.53	46,829.53	46,829.53	552,541.93
AOI00136300354	ORGANIZACIÓN Y CONTROL DE LOS PROCESOS DE ALMACENAMIENTO (RECEPCION, CUSTODIA Y DISTRIBUCIÓN DE BIENES A NIVEL INSTITUCIONAL)	150130 : SAN BORJA	036 : DOCUMENTO	1 : Muy Alta	Fisico	1	1	1	1	1	1	1	1	1	1	1	1	12
					Financiero S/.	16,972.25	17,017.24	17,771.48	18,210.22	18,210.22	18,210.22	18,210.22	18,210.22	18,210.22	18,210.22	18,210.22	18,210.22	215,652.95

AOI00136300355	ELABORACIÓN DE ACTOS Y DISPOSICIÓN Y ADMINISTRACIÓN DE LOS BIENES MUEBLES E INMUEBLES	150130 : SAN BORJA	036 : DOCUMENTO	1 : Muy Alta	Fisico	1	2	1	1	1	1	1	1	1	2	1	1	14
					Financiero S/.	200,180.45	186,228.65	184,338.32	185,007.29	495,362.53	195,137.45	194,532.81	182,674.41	199,816.70	171,944.37	171,944.66	474,121.66	2,841,289.30

Unidad Ejecutora : 001363 - MINISTERIO DE CULTURA - ADMINISTRACION GENERAL -

Centro de Costo: 03.05 - OFICINA DE OPERACIONES Y MANTENIMIENTO

OEI.05 FORTALECER LA GESTIÓN INSTITUCIONAL

AEI.05.05 GESTIÓN INSTITUCIONAL EFECTIVA DEL MINISTERIO DE CULTURA

COD.	Actividad Operativa / Inversiones	Ubigeo	U.M.	Prioridad	Meta	PROGRAMACION												Total Anual
						1	2	3	4	5	6	7	8	9	10	11	12	
AOI00136300192	OPERACIÓN Y EJECUCIÓN DEL MANTENIMIENTO A LA INFRAESTRUCTURA Y A EQUIPOS DEL MINISTERIO DE CULTURA	150130 : SAN BORJA	455 : MANTENIMIENTO	1 : Muy Alta	Fisico	3	3	3	3	3	3	3	3	3	3	3	3	36
					Financiero S/.	914,264.00	751,346.00	811,346.00	808,931.41	1,962,736.24	955,101.42	612,483.50	362,279.43	510,477.00	729,379.00	634,037.00	319,072.00	9,371,453.00

Unidad Ejecutora : 001363 - MINISTERIO DE CULTURA - ADMINISTRACION GENERAL -

Centro de Costo: 03.06 - UNIDAD EJECUTORA DE INVERSIONES

OEI.04 INCREMENTAR EL ACCESO AL PATRIMONIO CULTURAL DE LA NACIÓN DE LA POBLACIÓN.

AEI.04.02 PROTECCIÓN PERMANENTE A LOS BIENES DEL PATRIMONIO CULTURAL DE LA NACIÓN A FAVOR DE LA CIUDADANÍA.

COD.	Actividad Operativa / Inversiones	Ubigeo	U.M.	Prioridad	Meta	PROGRAMACION												Total Anual
						1	2	3	4	5	6	7	8	9	10	11	12	
AOI00136300194	EXCAVACIÓN Y CONSERVACIÓN EN EL SITIO ARQUEOLÓGICO - 2133720	130204 : MAGDALENA DE CAO	070 : M3	1 : Muy Alta	Fisico	158	244	221	113	149	0	0	0	0	0	0	0	885
					Financiero S/.	0.00	0.00	429,306.77	0.00	0.00	542,710.72	0.00	0.00	0.00	0.00	0.00	0.00	972,017.49
AOI00136300195	PROMOCIÓN Y DIFUSIÓN TURÍSTICA DE LOS DESCUBRIMIENTOS EN EL SITIO ARQUEOLÓGICO - 2133720	130204 : MAGDALENA DE CAO	486 : TALLER	1 : Muy Alta	Fisico	1	1	1	1	1	0	0	0	0	0	0	0	5
					Financiero S/.	0.00	0.00	19,575.39	0.00	0.00	58,864.12	0.00	0.00	0.00	0.00	0.00	0.00	78,439.51
AOI00136300924	EXCAVACIÓN Y CONSERVACIÓN EN EL SITIO ARQUEOLÓGICO - 2172957	100101 : HUANUCO	069 : M2	1 : Muy Alta	Fisico	0	0	0	0	1879	1879	1879	792	505	348	0	0	7282
					Financiero S/.	0.00	0.00	7,100.00	108,700.00	66,111.00	192,568.50	172,679.50	102,180.00	78,200.00	69,500.00	0.00	0.00	797,039.00
AOI00136300925	DIFUSIÓN DE LOS DESCUBRIMIENTOS EN EL SITIO ARQUEOLÓGICO - 2172957	100101 : HUANUCO	486 : TALLER	1 : Muy Alta	Fisico	0	0	0	0	1	1	1	1	1	1	0	0	6
					Financiero S/.	0.00	0.00	0.00	0.00	14,500.00	14,500.00	14,500.00	14,500.00	14,500.00	14,500.00	0.00	0.00	87,000.00
AOI00136300926	CONSTRUCCIÓN DE CERCO PERIMÉTRICO 2026996	150119 : LURIN	060 : INFORME	1 : Muy Alta	Fisico	0	0	0	1	0	0	0	0	0	0	0	0	1
					Financiero S/.	0.00	0.00	0.00	10,738.00	0.00	0.00	0.00	36,317.00	0.00	0.00	0.00	0.00	47,055.00
AOI00136300927	CONSTRUCCIÓN DE CERCO PERIMÉTRICO 2112489	150103 : ATE	060 : INFORME	1 : Muy Alta	Fisico	0	0	0	1	0	0	0	0	0	0	0	0	1
					Financiero S/.	0.00	0.00	0.00	10,214.00	0.00	0.00	0.00	0.00	0.00	0.00	0.00	0.00	10,214.00
AOI00136300928	ADQUISICIÓN DE AIRE ACONDICIONADO 2421719	110505 : PARACAS	112 : UNIDAD	1 : Muy Alta	Fisico	0	0	0	1	0	0	0	0	0	0	0	0	1
					Financiero S/.	0.00	0.00	0.00	229,420.00	0.00	0.00	0.00	0.00	0.00	0.00	0.00	0.00	229,420.00
AOI00136300929	CONSERVACIÓN EN EL SITIO ARQUEOLÓGICO 2112674	150135 : SAN MARTIN DE PORRES	069 : M2	1 : Muy Alta	Fisico	0	0	0	260	260	260	0	0	0	0	0	0	780
					Financiero S/.	0.00	0.00	0.00	8,500.00	63,450.00	113,380.75	83,380.75	100,011.50	8,500.00	0.00	0.00	0.00	377,223.00
AOI00136300930	ELABORACIÓN DEL EXPEDIENTE TÉCNICO 2189426	150137 : SANTA ANITA	105 : RESOLUCION	1 : Muy Alta	Fisico	0	0	0	0	1	0	0	0	0	0	0	1	2
					Financiero S/.	0.00	0.00	0.00	0.00	0.00	18,496.50	53,103.85	0.00	83,616.50	0.00	37,846.60	0.00	193,063.45
AOI00136300931	CONSTRUCCIÓN DE CERCO PERIMÉTRICO 2189426	150137 : SANTA ANITA	154 : METRO LINEAL	1 : Muy Alta	Fisico	0	0	0	0	0	0	0	0	247.69	15.81	0	0	263.50
					Financiero S/.	0.00	0.00	0.00	0.00	0.00	0.00	0.00	0.00	0.00	205,542.80	98,353.21	17,201.66	321,097.67
AOI00136300932	CONSTRUCCIÓN DE RECORRIDO CULTURAL 2189426	150137 : SANTA ANITA	154 : METRO LINEAL	1 : Muy Alta	Fisico	0	0	0	0	0	0	0	0	0	366	366	366	1098
					Financiero S/.	0.00	0.00	0.00	0.00	0.00	0.00	0.00	0.00	0.00	33,858.29	33,858.29	33,858.30	101,574.88
AOI00136300937	ADQUISICIÓN DE EQUIPOS 2496593	150130 : SAN BORJA	112 : UNIDAD	1 : Muy Alta	Fisico	0	0	0	0	0	11	1	0	0	0	0	0	12
					Financiero S/.	0.00	0.00	0.00	0.00	0.00	31,000.00	25,877.00	0.00	0.00	15,860.00	0.00	0.00	72,737.00
AOI00136300939	LIQUIDACIÓN DE OBRA - 2077871	150130 : SAN BORJA	060 : INFORME	1 : Muy Alta	Fisico	0	1	0	0	0	0	0	0	0	0	0	0	1
					Financiero S/.	0.00	9,000.00	0.00	0.00	0.00	0.00	0.00	0.00	0.00	0.00	0.00	0.00	9,000.00

OEI.05 FORTALECER LA GESTIÓN INSTITUCIONAL

AEI.05.05 GESTIÓN INSTITUCIONAL EFECTIVA DEL MINISTERIO DE CULTURA

COD.	Actividad Operativa / Inversiones	Ubigeo	U.M.	Prioridad	Meta	PROGRAMACION												Total Anual
						1	2	3	4	5	6	7	8	9	10	11	12	
AOI00136300808	ELABORACIÓN DE LOS PROCESOS TÉCNICOS ARCHIVÍSTICOS DE LA DOCUMENTACIÓN RECUPERADA - 2091094	150130 : SAN BORJA	154 : METRO LINEAL	1 : Muy Alta	Fisico	56	56	56	56	56	56	56	56	56	56	56	0	616
					Financiero S/.	54,000.00	45,900.00	45,900.00	45,900.00	43,200.00	43,200.00	43,200.00	43,200.00	43,200.00	43,200.00	43,200.00	0.00	494,100.00
AOI00136300933	ADQUISICIÓN DE EQUIPOS 2487546	250204 : YURUA	112 : UNIDAD	1 : Muy Alta	Fisico	0	0	0	0	0	0	0	0	0	0	0	2	2
					Financiero S/.	0.00	0.00	0.00	0.00	0.00	0.00	0.00	0.00	0.00	0.00	0.00	77,779.00	77,779.00
AOI00136300934	ADQUISICIÓN DE EQUIPOS 2487539	080914 : MEGANTONI	112 : UNIDAD	1 : Muy Alta	Fisico	0	0	0	2	0	0	0	0	0	0	0	2	4
					Financiero S/.	0.00	0.00	0.00	40,000.00	0.00	0.00	0.00	0.00	0.00	0.00	0.00	99,120.00	139,120.00
AOI00136300935	ADQUISICIÓN DE EQUIPOS 2487534	250401 :	112 : UNIDAD	1 : Muy Alta	Fisico	0	0	0	2	0	0	0	0	0	0	0	1	3

		PURUS			Financiero S/.	0.00	0.00	0.00	34,200.00	0.00	0.00	0.00	0.00	0.00	0.00	0.00	45,430.00	79,630.00
AOI00136300936	ADQUISICIÓN DE EQUIPOS 2487533	170104 : LABERINTO	112 : UNIDAD	1 : Muy Alta	Fisico	0	0	0	5	0	0	0	0	0	0	0	2	7
					Financiero S/.	0.00	0.00	0.00	100,000.00	0.00	0.00	0.00	0.00	0.00	0.00	0.00	126,260.00	226,260.00
AOI00136300938	ADQUISICIÓN DE EQUIPOS 2497034	150130 : SAN BORJA	112 : UNIDAD	1 : Muy Alta	Fisico	0	0	0	0	0	0	8	0	0	0	0	0	8
					Financiero S/.	0.00	0.00	0.00	0.00	0.00	0.00	37,999.00	0.00	0.00	0.00	0.00	0.00	37,999.00
AOI00136300944	LIQUIDACIÓN DE OBRA - 2129856	150130 : SAN BORJA	112 : UNIDAD	1 : Muy Alta	Fisico	0	0	0	0	0	0	0	0	0	0	0	1	1
					Financiero S/.	0.00	0.00	0.00	0.00	0.00	0.00	0.00	0.00	0.00	0.00	0.00	2,320,000.00	2,320,000.00
AOI00136300945	ADQUISICIÓN DE EQUIPOS 2496353	150130 : SAN BORJA	036 : DOCUMENTO	1 : Muy Alta	Fisico	0	0	0	0	0	0	0	0	0	0	0	1	1
					Financiero S/.	0.00	0.00	0.00	0.00	0.00	0.00	0.00	0.00	0.00	0.00	0.00	1,708,500.00	1,708,500.00

Unidad Ejecutora : 001363 - MINISTERIO DE CULTURA - ADMINISTRACION GENERAL -

Centro de Costo: 04.01 - OFICINA GENERAL DE RECURSOS HUMANOS

OEI.05 FORTALECER LA GESTIÓN INSTITUCIONAL

AEI.05.05 GESTIÓN INSTITUCIONAL EFECTIVA DEL MINISTERIO DE CULTURA

COD.	Actividad Operativa / Inversiones	Ubigeo	U.M.	Prioridad	Meta	PROGRAMACION												Total Anual
						1	2	3	4	5	6	7	8	9	10	11	12	
AOI00136300632	FORTALECIMIENTO DE LAS COMPETENCIAS PERSONALES Y PROFESIONALES DE LOS TRABAJADORES	150130 : SAN BORJA	036 : DOCUMENTO	1 : Muy Alta	Fisico	0	0	1	3	1	2	0	3	2	3	0	0	15
					Financiero S/.	0.00	0.00	0.00	2,000.00	2,000.00	2,000.00	6,000.00	6,000.00	6,000.00	6,000.00	0.00	0.00	30,000.00
AOI00136300637	GESTION DE RELACIONES HUMANAS Y SOCIALES	150130 : SAN BORJA	060 : INFORME	1 : Muy Alta	Fisico	6	8	9	10	10	8	8	8	7	9	7	9	99
					Financiero S/.	33,500.00	33,500.00	33,500.00	33,500.00	33,500.00	33,500.00	77,500.00	41,689.00	25,311.00	87,724.00	33,500.00	145,337.00	612,061.00
AOI00136300638	DESARROLLO DE ACCIONES EN CUMPLIMIENTO DE LA NORMATIVA EN MATERIA DE RECURSOS HUMANOS EN EL MINISTERIO DE CULTURA	150130 : SAN BORJA	060 : INFORME	1 : Muy Alta	Fisico	0	0	4	0	0	4	0	0	4	0	0	4	16
					Financiero S/.	3,000.00	3,000.00	3,000.00	3,000.00	3,000.00	3,000.00	3,000.00	0.00	0.00	0.00	3,000.00	3,000.00	27,000.00
AOI00136300639	GESTIÓN DEL EMPLEO Y DE LA COMPENSACIÓN	150130 : SAN BORJA	060 : INFORME	1 : Muy Alta	Fisico	7	8	9	8	7	10	7	8	9	8	7	10	98
					Financiero S/.	368,980.75	368,980.75	368,980.75	351,441.75	350,429.25	374,779.25	374,778.25	374,778.25	374,778.25	374,778.25	315,359.25	970,651.25	4,968,716.00
AOI00136300699	DESARROLLO DEL PROGRAMA SOY CULTURA VOLUNTARIADO	150130 : SAN BORJA	036 : DOCUMENTO	1 : Muy Alta	Fisico	0	150	0	0	0	0	0	10	10	10	10	10	200
					Financiero S/.	0.00	0.00	4,000.00	0.00	0.00	0.00	0.00	0.00	0.00	0.00	0.00	0.00	4,000.00
AOI00136300700	GESTION DEL RENDIMIENTO Y DESEMPEÑO DE LOS TRABAJADORES	150130 : SAN BORJA	363 : ACTIVIDAD EFECTUADA	1 : Muy Alta	Fisico	1	1	1	0	0	1	0	0	1	0	0	0	5
					Financiero S/.	0.00	1,000.00	0.00	0.00	0.00	0.00	0.00	0.00	8,000.00	0.00	0.00	0.00	9,000.00
AOI00136300803	ELABORACIÓN DE LAS PLANILLAS DE PAGO DE PENSIONISTAS BAJO EL D.L. 20530 Y PENSIONES DE GRACIA N° 27747	150130 : SAN BORJA	137 : PLANILLA	1 : Muy Alta	Fisico	2	2	2	2	2	2	2	2	2	2	2	2	24
					Financiero S/.	545,153.25	545,153.25	545,153.25	545,153.25	545,153.25	545,153.25	545,153.25	545,153.25	545,153.25	545,153.25	545,153.25	685,193.25	6,681,879.00

Unidad Ejecutora : 001363 - MINISTERIO DE CULTURA - ADMINISTRACION GENERAL -

Centro de Costo: 05.01 - OFICINA GENERAL DE ESTADÍSTICA Y TECNOLOGÍAS DE LA INFORMACIÓN Y COMUNICACIONES

OEI.05 FORTALECER LA GESTIÓN INSTITUCIONAL

AEI.05.01 PROYECTOS DE ESTADÍSTICA Y GOBIERNO DIGITAL IMPLEMENTADOS DE CARA AL CIUDADANO Y DE GESTIÓN INTERNA

COD.	Actividad Operativa / Inversiones	Ubigeo	U.M.	Prioridad	Meta	PROGRAMACION												Total Anual
						1	2	3	4	5	6	7	8	9	10	11	12	
AOI00136300029	GESTIÓN DEL PLAN OPERATIVO INSTITUCIONAL DE LA OFICINA GENERAL DE ESTADISTICA Y TECNOLOGIAS DE LA INFORMACIÓN Y COMUNICACIONES	150130 : SAN BORJA	060 : INFORME	2 : Alta	Fisico	2	2	2	2	2	2	2	2	2	2	2	2	24
					Financiero S/.	10,956.40	10,956.40	10,956.40	63,613.07	20,744.40	13,244.40	13,746.40	10,956.40	10,956.40	1,000.00	1,000.00	67,073.33	235,203.60
AOI00136300034	ELABORACIÓN DE DOCUMENTACIÓN REGULATORIA DE GOBIERNO DIGITAL	150130 : SAN BORJA	060 : INFORME	2 : Alta	Fisico	1	1	4	1	1	4	1	1	4	1	1	4	24
					Financiero S/.	13,956.40	13,956.40	13,956.40	24,681.40	16,244.40	16,244.40	7,097.00	7,097.00	7,097.00	5,811.00	5,811.00	5,811.00	137,763.40

Unidad Ejecutora : 001363 - MINISTERIO DE CULTURA - ADMINISTRACION GENERAL -

Centro de Costo: 05.02 - OFICINA DE ESTADÍSTICA

OEI.05 FORTALECER LA GESTIÓN INSTITUCIONAL

AEI.05.01 PROYECTOS DE ESTADÍSTICA Y GOBIERNO DIGITAL IMPLEMENTADOS DE CARA AL CIUDADANO Y DE GESTIÓN INTERNA

COD.	Actividad Operativa / Inversiones	Ubigeo	U.M.	Prioridad	Meta	PROGRAMACION												Total Anual
						1	2	3	4	5	6	7	8	9	10	11	12	
AOI00136300042	GESTIÓN DEL PLAN OPERATIVO INSTITUCIONAL DE LA OFICINA DE ESTADÍSTICA	150130 : SAN BORJA	060 : INFORME	2 : Alta	Fisico	1	1	1	1	1	1	1	1	1	1	1	1	12
					Financiero S/.	7,228.20	7,228.20	7,228.20	23,894.87	7,228.20	7,228.20	7,228.20	23,894.87	7,228.20	7,228.20	7,228.20	23,701.26	136,544.80
AOI00136300045	MANTENIMIENTO DE SISTEMAS ESTADISTICOS Y GEOGRÁFICOS	150130 : SAN BORJA	248 : REPORTE	2 : Alta	Fisico	3	3	3	3	3	3	3	3	3	3	3	3	36
					Financiero S/.	7,592.30	7,592.30	7,592.30	7,592.30	7,592.30	7,592.30	7,592.30	7,592.30	7,592.30	7,592.30	7,592.30	1,688.30	85,203.60
AOI00136300057	IMPLEMENTACIÓN DE SOLUCIONES	150130 :	060 :	2 : Alta	Fisico	0	0	2	0	0	2	0	0	2	0	0	2	8

		ESTADÍSTICAS DE CARA AL CIUDADANO	SAN BORJA	INFORME		Financiero S/.	5,478.20	5,478.20	5,478.20	5,478.20	5,478.20	5,478.20	5,478.20	5,478.20	5,478.20	5,478.20	5,478.20	5,478.20	65,738.40
	AOI00136300060	IMPLEMENTACIÓN DE SOLUCIONES ESTADÍSTICAS DE GESTIÓN INTERNA	150130 : SAN BORJA	060 : INFORME	2 : Alta	Fisico	0	0	1	0	0	1	0	0	1	0	0	1	4
						Financiero S/.	2,114.10	2,114.10	2,114.10	2,114.10	12,114.10	12,114.10	2,114.10	2,114.10	2,114.10	2,114.10	2,114.10	2,114.10	45,369.20

Unidad Ejecutora : 001363 - MINISTERIO DE CULTURA - ADMINISTRACION GENERAL -

Centro de Costo: 05.03 - OFICINA DE DESARROLLO TECNOLÓGICO

OEI.05 FORTALECER LA GESTIÓN INSTITUCIONAL

AEI.05.01 PROYECTOS DE ESTADÍSTICA Y GOBIERNO DIGITAL IMPLEMENTADOS DE CARA AL CIUDADANO Y DE GESTIÓN INTERNA

COD.	Actividad Operativa / Inversiones	Ubigeo	U.M.	Prioridad	Meta	PROGRAMACION												Total Anual
						1	2	3	4	5	6	7	8	9	10	11	12	
AOI00136300077	GESTIÓN DEL PLAN OPERATIVO INSTITUCIONAL DE LA OFICINA DE DESARROLLO TECNOLÓGICO	150130 : SAN BORJA	060 : INFORME	2 : Alta	Fisico	2	2	2	2	2	2	2	2	2	2	2	2	24
					Financiero S/.	10,491.95	10,491.95	10,491.95	50,814.62	10,491.95	10,491.95	13,281.95	10,491.95	10,491.95	10,491.95	3,692.93	82,719.35	234,444.45
AOI00136300080	IMPLEMENTACIÓN DE SISTEMAS DE GESTIÓN INTERNA	150130 : SAN BORJA	108 : SISTEMA	2 : Alta	Fisico	0	0	3	0	0	3	0	0	3	0	0	3	12
					Financiero S/.	11,538.45	11,538.45	11,538.45	22,604.01	17,531.34	12,531.34	11,538.45	11,538.45	11,538.45	11,284.65	11,284.65	11,284.66	155,751.35
AOI00136300083	MANTENIMIENTO DE LOS SISTEMAS Y SITIOS WEB INSTITUCIONALES	150130 : SAN BORJA	455 : MANTENIMIENTO	2 : Alta	Fisico	80	80	80	80	80	80	80	80	80	80	80	80	960
					Financiero S/.	24,487.28	24,487.28	24,487.28	30,552.84	25,480.17	45,480.13	20,544.88	18,609.88	18,609.88	18,609.88	18,609.88	18,609.88	288,569.26
AOI00136300085	IMPLEMENTACIÓN DE SISTEMAS DE CARA AL CIUDADANO	150130 : SAN BORJA	108 : SISTEMA	2 : Alta	Fisico	0	0	3	0	0	5	0	0	3	0	0	5	16
					Financiero S/.	28,094.85	28,094.85	28,094.85	34,160.41	29,087.74	29,087.76	28,094.85	28,094.85	28,094.85	18,729.90	18,729.90	18,729.90	317,094.71
AOI00136300086	IMPLEMENTACIÓN DE SISTEMAS DE INNOVACIÓN TECNOLÓGICA	150130 : SAN BORJA	108 : SISTEMA	2 : Alta	Fisico	0	0	2	0	0	2	0	0	2	0	0	2	8
					Financiero S/.	16,059.60	16,059.60	16,059.60	16,059.60	84,059.60	16,059.60	16,059.60	16,059.60	16,059.60	9,438.62	9,438.62	11,238.59	242,652.23

Unidad Ejecutora : 001363 - MINISTERIO DE CULTURA - ADMINISTRACION GENERAL -

Centro de Costo: 05.04 - OFICINA DE INFORMÁTICA Y TELECOMUNICACIONES

OEI.05 FORTALECER LA GESTIÓN INSTITUCIONAL

AEI.05.01 PROYECTOS DE ESTADÍSTICA Y GOBIERNO DIGITAL IMPLEMENTADOS DE CARA AL CIUDADANO Y DE GESTIÓN INTERNA

COD.	Actividad Operativa / Inversiones	Ubigeo	U.M.	Prioridad	Meta	PROGRAMACION												Total Anual
						1	2	3	4	5	6	7	8	9	10	11	12	
AOI00136300114	DESARROLLO DE ACCIONES DE CAPACITACIÓN Y FORTALECIMIENTO	150130 : SAN BORJA	248 : REPORTE	2 : Alta	Fisico	0	0	1	0	0	1	0	0	1	0	0	1	4
					Financiero S/.	1,614.10	1,614.10	1,614.10	1,614.10	1,614.10	1,614.10	1,614.10	1,614.10	1,614.10	1,614.10	1,614.10	1,614.10	19,369.20
AOI00136300116	GESTIÓN DEL PLAN OPERATIVO INSTITUCIONAL DE LA OFICINA DE INFORMÁTICA Y TELECOMUNICACIONES	150130 : SAN BORJA	060 : INFORME	2 : Alta	Fisico	3	3	3	3	3	3	3	3	3	3	3	3	36
					Financiero S/.	21,653.06	21,653.06	21,653.06	38,319.73	21,653.06	21,653.06	21,653.06	32,409.13	20,260.26	20,260.26	20,260.26	37,197.72	298,625.72
AOI00136300118	IMPLEMENTACIÓN DE PROYECTOS DE INFRAESTRUCTURA TECNOLÓGICA DE GESTIÓN INTERNA	150130 : SAN BORJA	060 : INFORME	2 : Alta	Fisico	0	0	3	0	0	1	0	0	1	0	0	1	6
					Financiero S/.	8,434.34	8,434.34	8,434.34	969,131.68	130,691.34	71,834.34	122,486.16	621,646.86	8,434.34	8,434.34	8,434.34	969,237.66	2,935,634.08
AOI00136300119	MANTENIMIENTO DE LA INFRAESTRUCTURA TECNOLÓGICA	150130 : SAN BORJA	248 : REPORTE	2 : Alta	Fisico	17	17	17	17	17	17	17	17	17	17	17	17	204
					Financiero S/.	56,535.10	56,535.10	56,535.10	54,715.77	39,321.77	44,101.00	47,350.20	57,803.70	56,535.10	48,597.10	48,597.10	48,347.96	614,975.00

Unidad Ejecutora : 001363 - MINISTERIO DE CULTURA - ADMINISTRACION GENERAL -

Centro de Costo: 06.01 - OFICINA GENERAL DE ASESORÍA JURÍDICA

OEI.05 FORTALECER LA GESTIÓN INSTITUCIONAL

AEI.05.05 GESTIÓN INSTITUCIONAL EFECTIVA DEL MINISTERIO DE CULTURA

COD.	Actividad Operativa / Inversiones	Ubigeo	U.M.	Prioridad	Meta	PROGRAMACION												Total Anual
						1	2	3	4	5	6	7	8	9	10	11	12	
AOI00136300736	ELABORACIÓN DE PROYECTOS DE RESOLUCIONES A SER EXPEDIDAS POR ALTA DIRECCIÓN DEL MINISTERIO DE CULTURA	150130 : SAN BORJA	036 : DOCUMENTO	1 : Muy Alta	Fisico	50	50	50	50	50	50	50	50	50	50	50	50	600
					Financiero S/.	59,399.34	59,399.33	59,399.33	59,229.34	59,399.33	65,909.33	59,399.34	59,399.33	59,399.33	59,399.34	59,399.33	59,398.33	719,131.00
AOI00136300738	EMISIÓN DE OPINIONES LEGALES EN EL MARCO DE LAS FUNCIONES DE LA OFICINA GENERAL DE ASESORÍA JURÍDICA	150130 : SAN BORJA	036 : DOCUMENTO	2 : Alta	Fisico	40	40	40	40	40	40	40	40	40	40	40	40	480
					Financiero S/.	61,621.00	61,621.00	61,621.00	59,733.00	52,933.00	61,622.00	61,621.00	61,621.00	61,622.00	61,621.00	61,621.00	61,632.00	728,889.00
AOI00136300739	EVALUACIÓN DE CONVENIOS Y CONTRATOS QUE CELEBRA ALTA DIRECCIÓN DEL MINISTERIO DE CULTURA	150130 : SAN BORJA	036 : DOCUMENTO	3 : Media	Fisico	1	1	1	1	1	1	1	1	1	1	1	1	12
					Financiero S/.	35,250.00	35,250.00	35,250.00	35,250.00	35,250.00	35,250.00	35,250.00	35,250.00	35,250.00	35,250.00	35,250.00	35,250.00	423,000.00

Unidad Ejecutora : 001363 - MINISTERIO DE CULTURA - ADMINISTRACION GENERAL -

Centro de Costo: 07.01 - OFICINA GENERAL DE PLANEAMIENTO Y PRESUPUESTO

OEI.05 FORTALECER LA GESTIÓN INSTITUCIONAL

AEI.05.03 GESTIÓN PRESUPUESTAL EFICIENTE EN BENEFICIO DEL SECTOR CULTURA.

COD.	Actividad Operativa / Inversiones	Ubigeo	U.M.	Prioridad	Meta	PROGRAMACION												Total Anual
						1	2	3	4	5	6	7	8	9	10	11	12	

AOI00136300765	CONDUCCIÓN DE LOS PROCESOS DE PLANEAMIENTO, PRESUPUESTO, INVERSIONES, ORGANIZACIÓN, COOPERACIÓN INTERNACIONAL DEL MINISTERIO DE CULTURA	150130 : SAN BORJA	001 : ACCION	1 : Muy Alta	Fisico	1	1	1	1	1	1	1	1	1	1	1	1	12
					Financiero S/.	39,096.20	45,874.00	24,897.06	35,112.55	22,206.18	18,569.53	18,233.58	20,535.80	20,535.80	20,535.80	20,535.80	155,654.70	441,787.00

OEI.05 FORTALECER LA GESTIÓN INSTITUCIONAL

AEI.05.05 GESTIÓN INSTITUCIONAL EFECTIVA DEL MINISTERIO DE CULTURA

COD.	Actividad Operativa / Inversiones	Ubigeo	U.M.	Prioridad	Meta	PROGRAMACION												Total Anual
						1	2	3	4	5	6	7	8	9	10	11	12	
AOI00136300766	FORTALECIMIENTO DE LA GESTIÓN INSTITUCIONAL	150130 : SAN BORJA	001 : ACCION	1 : Muy Alta	Fisico	0	0	0	0	0	0	0	0	0	0	0	1	1
					Financiero S/.	0.00	0.00	0.00	0.00	0.00	0.00	0.00	0.00	0.00	0.00	0.00	2,505,076.00	2,505,076.00
AOI00136300767	FORTALECIMIENTO DE LA GESTIÓN CULTURAL	150130 : SAN BORJA	001 : ACCION	1 : Muy Alta	Fisico	0	0	0	0	0	0	0	0	0	0	0	1	1
					Financiero S/.	0.00	0.00	0.00	0.00	0.00	0.00	0.00	0.00	0.00	0.00	0.00	1,781,735.00	1,781,735.00
AOI00136300768	GESTIÓN PARA EL APOYO AL DESARROLLO DE ACTIVIDADES CULTURALES	150130 : SAN BORJA	001 : ACCION	1 : Muy Alta	Fisico	0	0	0	0	0	0	0	0	0	0	0	1	1
					Financiero S/.	0.00	0.00	0.00	0.00	0.00	0.00	0.00	0.00	0.00	0.00	0.00	4,413,415.00	4,413,415.00
AOI00136300964	FORTALECIMIENTO DE LA GESTIÓN DE INDUSTRIAS CULTURALES Y ARTES	150130 : SAN BORJA	001 : ACCION	1 : Muy Alta	Fisico	0	0	0	0	0	0	0	0	0	0	0	1	1
					Financiero S/.	0.00	0.00	0.00	0.00	0.00	0.00	0.00	0.00	0.00	0.00	0.00	340,250.00	340,250.00

Unidad Ejecutora : 001363 - MINISTERIO DE CULTURA - ADMINISTRACION GENERAL -

Centro de Costo: 07.02 - OFICINA DE PRESUPUESTO

OEI.05 FORTALECER LA GESTIÓN INSTITUCIONAL

AEI.05.03 GESTIÓN PRESUPUESTAL EFICIENTE EN BENEFICIO DEL SECTOR CULTURA.

COD.	Actividad Operativa / Inversiones	Ubigeo	U.M.	Prioridad	Meta	PROGRAMACION												Total Anual
						1	2	3	4	5	6	7	8	9	10	11	12	
AOI00136300755	PROGRAMACIÓN, FORMULACIÓN, SEGUIMIENTO, EVALUACIÓN Y CONCILIACIÓN DEL PRESUPUESTO DEL MINISTERIO DE CULTURA	150130 : SAN BORJA	036 : DOCUMENTO	1 : Muy Alta	Fisico	1	2	1	3	3	1	5	1	3	0	0	0	20
					Financiero S/.	40,396.00	26,910.80	35,173.95	35,173.95	35,173.95	35,173.95	36,073.95	35,173.95	35,173.95	35,173.95	35,173.95	36,073.95	420,846.30

Unidad Ejecutora : 001363 - MINISTERIO DE CULTURA - ADMINISTRACION GENERAL -

Centro de Costo: 07.03 - OFICINA DE INVERSIONES

OEI.05 FORTALECER LA GESTIÓN INSTITUCIONAL

AEI.05.03 GESTIÓN PRESUPUESTAL EFICIENTE EN BENEFICIO DEL SECTOR CULTURA.

COD.	Actividad Operativa / Inversiones	Ubigeo	U.M.	Prioridad	Meta	PROGRAMACION												Total Anual
						1	2	3	4	5	6	7	8	9	10	11	12	
AOI00136300751	FORMULACIÓN DEL PROGRAMA MULTIANUAL DE INVERSIONES DEL SECTOR CULTURA	150130 : SAN BORJA	036 : DOCUMENTO	1 : Muy Alta	Fisico	4	2	0	1	0	1	0	2	2	1	1	2	16
					Financiero S/.	19,000.00	22,309.84	13,356.70	13,356.70	13,356.70	13,356.70	13,836.70	6,678.35	20,035.05	6,678.35	6,678.35	24,214.23	172,857.67
AOI00136300752	MONITOREO DEL AVANCE DE EJECUCIÓN DE LA CARTERA DE INVERSIONES DEL SECTOR CULTURA	150101 : LIMA	036 : DOCUMENTO	1 : Muy Alta	Fisico	1	1	1	1	1	2	2	6	6	7	6	6	40
					Financiero S/.	24,000.00	17,561.36	24,906.25	24,695.88	28,035.05	28,035.05	20,755.05	13,356.70	13,356.70	13,356.70	37,356.70	34,377.52	279,792.96
AOI00136300753	ELABORACIÓN DE INSTRUMENTOS METODOLÓGICOS EN EL MARCO DEL SISTEMA NACIONAL DE PROGRAMACIÓN MULTIANUAL Y GESTIÓN DE INVERSIONES	150130 : SAN BORJA	036 : DOCUMENTO	1 : Muy Alta	Fisico	0	0	0	0	1	0	0	1	0	2	1	5	10
					Financiero S/.	0.00	0.00	0.00	0.00	10,217.80	10,217.80	10,517.80	23,574.50	10,217.80	23,574.50	23,574.50	12,612.46	124,507.16
AOI00136300754	CAPACITACIÓN Y ASISTENCIA TÉCNICA A LOS GR, GL Y OPERADORES DEL MINISTERIO DE CULTURA RESPECTO A LAS METODOLOGÍAS ESPECÍFICAS Y FICHAS TÉCNICAS DE LAS INVERSIONES QUE SE ENMARCAN EN LA RESPONSABILIDAD DEL SECTOR CULTURA	150130 : SAN BORJA	486 : TALLER	1 : Muy Alta	Fisico	0	0	0	0	0	0	0	0	0	0	0	1	1
					Financiero S/.	0.00	0.00	0.00	3,339.17	0.00	0.00	0.00	0.00	0.00	0.00	0.00	5,405.34	8,744.51

Unidad Ejecutora : 001363 - MINISTERIO DE CULTURA - ADMINISTRACION GENERAL -

Centro de Costo: 07.04 - OFICINA DE ORGANIZACIÓN Y MODERNIZACIÓN

OEI.05 FORTALECER LA GESTIÓN INSTITUCIONAL

AEI.05.02 GESTIÓN POR PROCESOS; SIMPLIFICACIÓN ADMINISTRATIVA Y ORGANIZACIÓN INSTITUCIONAL FORTALECIDOS

COD.	Actividad Operativa / Inversiones	Ubigeo	U.M.	Prioridad	Meta	PROGRAMACION												Total Anual
						1	2	3	4	5	6	7	8	9	10	11	12	
AOI00136300762	ELABORACIÓN Y/O ACTUALIZACIÓN DE DOCUMENTOS DE GESTIÓN	150130 : SAN BORJA	060 : INFORME	1 : Muy Alta	Fisico	1	0	0	1	0	1	1	0	0	0	0	3	7
					Financiero S/.	12,000.00	8,871.20	8,435.60	29,435.60	17,435.60	12,435.60	13,035.60	12,435.60	9,435.60	9,435.60	435.60	13,035.60	146,427.20
AOI00136300763	GESTIÓN DE LA MODERNIZACIÓN	150130 : SAN BORJA	060 : INFORME	1 : Muy Alta	Fisico	0	1	0	0	1	0	1	1	0	0	1	0	5
					Financiero S/.	16,000.00	28,000.00	7,000.00	7,000.00	19,000.00	6,771.00	9,000.00	0.00	12,000.00	0.00	21,000.00	0.00	125,771.00
AOI00136300764	EMISIÓN DE OPINIÓN TÉCNICA DE INSTRUMENTOS DE GESTIÓN	150130 : SAN BORJA	060 : INFORME	1 : Muy Alta	Fisico	0	0	1	0	0	1	0	1	0	1	0	1	5
					Financiero S/.	8,000.00	8,000.00	29,000.00	8,000.00	8,000.00	17,000.00	0.00	9,000.00	0.00	12,000.00	0.00	9,000.00	108,000.00

Unidad Ejecutora : 001363 - MINISTERIO DE CULTURA - ADMINISTRACION GENERAL -
Centro de Costo: 07.05 - OFICINA DE COOPERACIÓN INTERNACIONAL

OEI.05 FORTALECER LA GESTIÓN INSTITUCIONAL

AEI.05.05 GESTIÓN INSTITUCIONAL EFECTIVA DEL MINISTERIO DE CULTURA

COD.	Actividad Operativa / Inversiones	Ubigeo	U.M.	Prioridad	Meta	PROGRAMACION												Total Anual
						1	2	3	4	5	6	7	8	9	10	11	12	
AOI00136300760	GESTIÓN EN RELACIONES INTERNACIONALES Y COOPERACIÓN INTERNACIONAL	150130 : SAN BORJA	036 : DOCUMENTO	1 : Muy Alta	Fisico	32	37	29	34	46	41	40	59	57	58	55	40	528
					Financiero S/.	25,000.00	32,742.40	31,871.20	31,871.20	31,871.20	41,556.20	33,071.20	44,358.20	31,871.20	43,195.20	42,727.20	33,071.20	423,206.40
AOI00136300761	GESTIÓN EN MATERIA DE COOPERACIÓN INTERINSTITUCIONAL	150130 : SAN BORJA	060 : INFORME	1 : Muy Alta	Fisico	1	0	0	0	0	0	0	0	0	0	0	0	1
					Financiero S/.	6,000.00	0.00	0.00	0.00	0.00	0.00	0.00	0.00	0.00	0.00	0.00	0.00	6,000.00

Unidad Ejecutora : 001363 - MINISTERIO DE CULTURA - ADMINISTRACION GENERAL -
Centro de Costo: 07.06 - OFICINA DE PLANEAMIENTO

OEI.05 FORTALECER LA GESTIÓN INSTITUCIONAL

AEI.05.04 PLANEAMIENTO ESTRATÉGICO Y OPERATIVO DEL MINISTERIO DE CULTURA FORTALECIDOS.

COD.	Actividad Operativa / Inversiones	Ubigeo	U.M.	Prioridad	Meta	PROGRAMACION												Total Anual
						1	2	3	4	5	6	7	8	9	10	11	12	
AOI00136300756	ELABORACIÓN, SEGUIMIENTO, EVALUACIÓN Y MODIFICACIÓN DEL PLAN OPERATIVO INSTITUCIONAL	150130 : SAN BORJA	036 : DOCUMENTO	1 : Muy Alta	Fisico	1	0	0	1	0	0	0	2	0	1	0	0	5
					Financiero S/.	13,484.54	1,368.67	14,168.87	14,168.87	14,168.87	27,653.40	28,553.40	27,653.40	27,653.40	27,653.40	27,653.40	28,553.40	252,733.62
AOI00136300757	SEGUIMIENTO Y EVALUACIÓN DE PROGRAMAS, PLANES Y POLÍTICAS NACIONALES	150130 : SAN BORJA	060 : INFORME	1 : Muy Alta	Fisico	0	0	0	2	0	0	0	0	0	0	0	0	2
					Financiero S/.	0.00	0.00	0.00	13,484.53	0.00	0.00	0.00	0.00	0.00	0.00	0.00	0.00	13,484.53
AOI00136300758	ELABORACIÓN, SEGUIMIENTO, EVALUACIÓN Y MODIFICACIÓN DE PLANES ESTRATÉGICOS	150130 : SAN BORJA	036 : DOCUMENTO	1 : Muy Alta	Fisico	1	2	0	0	0	1	0	0	0	0	0	0	4
					Financiero S/.	13,484.53	13,484.53	13,484.53	0.00	13,484.53	0.00	0.00	0.00	0.00	0.00	0.00	0.00	53,938.12
AOI00136300759	ELABORACIÓN DE LA MEMORIA ANUAL 2020 DEL MINISTERIO DE CULTURA	150130 : SAN BORJA	036 : DOCUMENTO	1 : Muy Alta	Fisico	0	1	0	0	0	0	0	0	0	0	0	0	1
					Financiero S/.	0.00	13,484.53	0.00	0.00	0.00	0.00	0.00	0.00	0.00	0.00	0.00	0.00	13,484.53

Unidad Ejecutora : 001363 - MINISTERIO DE CULTURA - ADMINISTRACION GENERAL -
Centro de Costo: 08.01 - DIRECCIÓN GENERAL DE PATRIMONIO CULTURAL

OEI.04 INCREMENTAR EL ACCESO AL PATRIMONIO CULTURAL DE LA NACIÓN DE LA POBLACIÓN.

AEI.04.01 DECLARATORIA E INSCRIPCIÓN OPORTUNA DE BIENES COMO PATRIMONIO CULTURAL DE LA NACIÓN A NIVEL NACIONAL E INTERNACIONAL EN BENEFICIO DEL PAÍS.

COD.	Actividad Operativa / Inversiones	Ubigeo	U.M.	Prioridad	Meta	PROGRAMACION												Total Anual
						1	2	3	4	5	6	7	8	9	10	11	12	
AOI00136300319	IDENTIFICACIÓN DE SITIOS PERTENECIENTES AL PATRIMONIO CULTURAL DE LA NACIÓN	150130 : SAN BORJA	530 : BIEN	1 : Muy Alta	Fisico	0	0	1	0	0	1	0	0	1	0	0	1	4
					Financiero S/.	10,000.00	0.00	0.00	20,000.00	0.00	0.00	20,000.00	0.00	0.00	0.00	20,000.00	0.00	70,000.00
AOI00136300321	IMPLEMENTACIÓN DEL PROYECTO DE COOPERACIÓN “DESARROLLO DEL REGISTRO INTEGRADO PARA LA GESTIÓN DEL PATRIMONIO CULTURAL NACIONAL EN EL PERÚ”	150130 : SAN BORJA	001 : ACCION	1 : Muy Alta	Fisico	1	1	1	1	1	1	1	1	1	1	1	1	12
					Financiero S/.	0.00	5,000.00	5,000.00	0.00	0.00	5,000.00	5,000.00	0.00	5,000.00	5,000.00	5,000.00	5,000.00	40,000.00

OEI.04 INCREMENTAR EL ACCESO AL PATRIMONIO CULTURAL DE LA NACIÓN DE LA POBLACIÓN.

AEI.04.02 PROTECCIÓN PERMANENTE A LOS BIENES DEL PATRIMONIO CULTURAL DE LA NACIÓN A FAVOR DE LA CIUDADANÍA.

COD.	Actividad Operativa / Inversiones	Ubigeo	U.M.	Prioridad	Meta	PROGRAMACION												Total Anual
						1	2	3	4	5	6	7	8	9	10	11	12	
AOI00136300322	ORGANIZACIÓN DE ESPACIOS DE DIALOGO PARA LA IMPLEMENTACIÓN NORMAS LEGALES PARA LA PRESERVACIÓN DEL PATRIMONIO CULTURAL DE LA NACIÓN, CON LOS ACTORES INVOLUCRADOS	150130 : SAN BORJA	117 : EVENTOS	1 : Muy Alta	Fisico	0	0	1	0	0	1	0	0	1	0	0	1	4
					Financiero S/.	5,000.00	0.00	0.00	5,000.00	0.00	0.00	5,000.00	0.00	0.00	0.00	5,000.00	0.00	20,000.00
AOI00136300323	ELABORACIÓN DE PROPUESTAS DE PROYECTOS Y NORMATIVAS PARA PROTECCIÓN DEL PATRIMONIO CULTURAL	150130 : SAN BORJA	036 : DOCUMENTO	1 : Muy Alta	Fisico	0	0	1	0	0	1	0	0	1	0	0	1	4
					Financiero S/.	5,000.00	0.00	0.00	5,000.00	0.00	0.00	5,000.00	0.00	0.00	0.00	5,000.00	0.00	20,000.00
AOI00136300324	GESTIÓN CULTURAL CON LOS GOBIERNOS LOCALES.	150130 : SAN BORJA	117 : EVENTOS	1 : Muy Alta	Fisico	0	0	1	1	1	2	1	1	1	0	1	0	9
					Financiero S/.	5,000.00	0.00	0.00	5,000.00	0.00	0.00	5,000.00	0.00	0.00	0.00	5,000.00	0.00	20,000.00
AOI00136300325	PROMOCIÓN DE PUBLICACIONES DE INVESTIGACIÓN PARA LA PROTECCIÓN Y CONSERVACIÓN DEL PATRIMONIO CULTURAL.	150130 : SAN BORJA	097 : PUBLICACION	1 : Muy Alta	Fisico	0	0	0	1	0	0	0	0	1	0	1	0	3
					Financiero S/.	0.00	5,000.00	0.00	0.00	0.00	5,000.00	0.00	0.00	4,000.00	0.00	0.00	0.00	14,000.00
AOI00136300326	INTERVENCIONES DE EMERGENCIA Y RECUPERACIÓN DE SITIOS, MONUMENTOS E INMUEBLES CON VALOR HISTÓRICO QUE FORMAN PARTE DEL PATRIMONIO CULTURAL DE LA NACIÓN.	150130 : SAN BORJA	530 : BIEN	1 : Muy Alta	Fisico	0	0	0	0	0	1	0	0	0	0	0	0	1
					Financiero S/.	0.00	0.00	20,000.00	0.00	5,000.00	60,000.00	40,000.00	50,000.00	0.00	0.00	0.00	0.00	175,000.00
AOI00136300327	IMPLEMENTACIÓN DEL PROGRAMA DE	150130 :	117 :	1 : Muy Alta	Fisico	0	0	1	0	0	1	0	0	0	1	0	0	3

	INNOVACIÓN E INCLUSIÓN DIGITAL PARA EL PATRIMONIO CULTURAL.	SAN BORJA	EVENTOS		Financiero S/.	0.00	0.00	5,000.00	0.00	0.00	5,000.00	0.00	18,000.00	5,000.00	0.00	5,000.00	0.00	38,000.00
AOI00136300328	DIFUSIÓN DE ACTIVIDADES DE GESTIÓN Y CONSERVACIÓN QUE DESARROLLA LA DGPC DIRIGIDA AL PUBLICO EN GENERAL	150130 : SAN BORJA	117 : EVENTOS	1 : Muy Alta	Fisico	0	1	0	1	1	1	1	1	0	0	2	0	8
					Financiero S/.	0.00	355,968.00	56,300.00	65,000.00	65,000.00	73,160.00	7,000.00	53,800.00	0.00	0.00	5,000.00	0.00	681,228.00

OEI.05 FORTALECER LA GESTIÓN INSTITUCIONAL

AEI.05.05 GESTIÓN INSTITUCIONAL EFECTIVA DEL MINISTERIO DE CULTURA

COD.	Actividad Operativa / Inversiones	Ubigeo	U.M.	Prioridad	Meta	PROGRAMACION												Total Anual
						1	2	3	4	5	6	7	8	9	10	11	12	
AOI00136300310	GESTIÓN DE DOCUMENTOS INTERNOS Y EXTERNOS Y ATENCIÓN AL CIUDADANO	150130 : SAN BORJA	060 : INFORME	1 : Muy Alta	Fisico	0	0	0	0	0	1	0	0	0	0	0	1	2
					Financiero S/.	32,979.30	33,379.10	37,979.10	42,974.10	32,977.85	44,328.05	48,277.85	32,977.85	32,977.85	32,977.85	42,169.85	34,628.25	448,627.00
AOI00136300313	SUPERVISIÓN DE LA DIRECCIÓN GENERAL DE PATRIMONIO CULTURAL EN EL ÁMBITO DE SUS COMPETENCIAS.	150130 : SAN BORJA	060 : INFORME	1 : Muy Alta	Fisico	0	0	0	0	0	0	1	0	0	0	0	1	2
					Financiero S/.	25,750.00	25,750.00	30,750.00	30,750.00	25,750.00	27,100.00	30,750.00	25,750.00	25,750.00	25,750.00	35,750.00	27,100.00	336,700.00
AOI00136300315	CUMPLIMIENTO CON INSTITUCIONES INTERNACIONALES - CUOTAS INTERNACIONALES	150130 : SAN BORJA	001 : ACCION	1 : Muy Alta	Fisico	0	1	0	0	0	0	0	0	0	0	0	0	1
					Financiero S/.	0.00	130,000.00	0.00	0.00	0.00	175,871.00	0.00	0.00	0.00	0.00	0.00	0.00	305,871.00
AOI00136300318	COORDINACIÓN Y APOYO TÉCNICO PARA LA EJECUCIÓN DEL PROGRAMA DE INVERSIÓN: MEJORAMIENTO DE LOS CENTROS HISTÓRICOS DE LIMA, AREQUIPA, TRUJILLO Y AYACUCHO CON MIRAS A INCORPORAR EN LA OPERACIÓN DE ENDEUDAMIENTO CON EL BID".	150130 : SAN BORJA	001 : ACCION	1 : Muy Alta	Fisico	0	1	0	0	1	0	0	1	0	0	1	0	4
					Financiero S/.	0.00	5,000.00	0.00	0.00	0.00	5,000.00	0.00	0.00	0.00	0.00	0.00	0.00	10,000.00
AOI00136300965	EJECUCIÓN DE MECANISMOS DE AMORTIGUAMIENTO PARA MITIGAR LOS EFECTOS SOCIOECONÓMICOS GENERADOS POR LA EMERGENCIA SANITARIA AL PATRIMONIO CULTURAL INMATERIAL EN EL MARCO DEL DECRETO DE URGENCIA Nº 027-2021	150130 : SAN BORJA	010 : BENEFICIARIO	1 : Muy Alta	Fisico	0	0	0	0	0	0	267	0	0	0	0	0	267
					Financiero S/.	0.00	0.00	0.00	45,000.00	575,000.00	1,375,000.00	667,000.00	0.00	0.00	0.00	0.00	0.00	2,662,000.00

Unidad Ejecutora : 001363 - MINISTERIO DE CULTURA - ADMINISTRACION GENERAL -

Centro de Costo: 08.02 - DIRECCIÓN DE PATRIMONIO HISTÓRICO INMUEBLE

OEI.04 INCREMENTAR EL ACCESO AL PATRIMONIO CULTURAL DE LA NACIÓN DE LA POBLACIÓN.

AEI.04.01 DECLARATORIA E INSCRIPCIÓN OPORTUNA DE BIENES COMO PATRIMONIO CULTURAL DE LA NACIÓN A NIVEL NACIONAL E INTERNACIONAL EN BENEFICIO DEL PAÍS.

COD.	Actividad Operativa / Inversiones	Ubigeo	U.M.	Prioridad	Meta	PROGRAMACION												Total Anual
						1	2	3	4	5	6	7	8	9	10	11	12	
AOI00136300422	REALIZACIÓN DE ASISTENCIA TÉCNICA PARA EL DESARROLLO DE PROGRAMAS, PROYECTOS Y ACCIONES VINCULADAS AL REGISTRO, CATASTRO, INVESTIGACION, CONSERVACION Y PUESTA EN VALOR DE LOS BIENES CULTURALES INMUEBLES	150130 : SAN BORJA	535 : ASISTENCIA TECNICA	1 : Muy Alta	Fisico	3	3	3	3	3	3	3	3	3	3	3	3	36
					Financiero S/.	20,984.08	20,984.08	20,984.08	40,066.58	40,066.58	40,066.58	40,066.58	40,066.58	40,066.58	40,066.58	40,066.42	9,483.49	392,968.21
AOI00136300424	CALIFICACIÓN EXPEDIENTES DE ANTEPROYECTOS Y PROYECTOS ANTE LAS ENTIDADES PÚBLICAS A TRAVÉS DE COMISIONES TÉCNICAS	150130 : SAN BORJA	051 : EXPEDIENTE	1 : Muy Alta	Fisico	80	80	80	80	80	80	80	80	80	80	80	80	960
					Financiero S/.	62,939.91	62,940.00	62,940.00	62,940.00	62,940.00	62,940.00	62,940.00	62,940.00	62,940.00	62,940.00	62,940.00	12,120.11	704,460.02
AOI00136300425	IDENTIFICACIÓN DE UN BIEN COMO POSIBLE PATRIMONIO CULTURAL DE LA NACIÓN	150130 : SAN BORJA	201 : INFORME TECNICO	1 : Muy Alta	Fisico	0	0	2	0	0	2	0	0	2	0	0	2	8
					Financiero S/.	10,820.17	10,820.17	10,820.17	10,820.17	10,820.17	10,820.17	10,820.17	10,820.17	10,820.17	10,820.17	10,820.17	10,817.54	129,839.41
AOI00136300427	INSCRIPCIÓN DE CONDICIÓN CULTURAL DE LOS BIENES CULTURALES INMUEBLES ANTE LOS REGISTROS PÚBLICOS	150130 : SAN BORJA	051 : EXPEDIENTE	1 : Muy Alta	Fisico	5	5	5	5	5	5	5	5	5	5	5	5	60
					Financiero S/.	0.00	0.00	2,000.00	2,000.00	3,500.00	3,500.00	3,500.00	3,500.00	500.00	1,500.00	0.00	1,500.00	21,500.00

OEI.04 INCREMENTAR EL ACCESO AL PATRIMONIO CULTURAL DE LA NACIÓN DE LA POBLACIÓN.

AEI.04.02 PROTECCIÓN PERMANENTE A LOS BIENES DEL PATRIMONIO CULTURAL DE LA NACIÓN A FAVOR DE LA CIUDADANÍA.

COD.	Actividad Operativa / Inversiones	Ubigeo	U.M.	Prioridad	Meta	PROGRAMACION												Total Anual
						1	2	3	4	5	6	7	8	9	10	11	12	
AOI00136300430	ATENCIÓN DE SOLICITUDES PARA LA IMPLEMENTACIÓN DEL DL 1255 - DL1271	150130 : SAN BORJA	051 : EXPEDIENTE	1 : Muy Alta	Fisico	20	20	20	20	20	20	20	20	20	20	20	20	240
					Financiero S/.	11,475.00	11,475.00	14,975.00	14,975.00	14,975.00	14,975.00	14,975.00	11,475.00	11,475.00	11,475.00	11,475.00	11,475.00	155,200.00
AOI00136300432	SUPERVISIÓN DE INTERVENCIONES EN BIENES CULTURALES INMUEBLES	150130 : SAN BORJA	109 : SUPERVISION	1 : Muy Alta	Fisico	5	5	5	5	5	5	5	5	5	5	5	5	60
					Financiero S/.	34,162.68	34,162.68	34,162.68	34,162.68	34,162.68	34,162.68	34,162.68	34,162.68	34,162.68	34,162.68	34,162.13	34,162.63	409,951.56
AOI00136300434	ELABORACIÓN DE PROPUESTA DE ACCIONES DE CONSERVACIÓN PREVENTIVA EN BIENES CULTURALES INMUEBLES EN RIESGO	150130 : SAN BORJA	001 : ACCION	1 : Muy Alta	Fisico	0	0	0	1	0	0	1	0	0	0	0	1	3
					Financiero S/.	11,500.66	11,500.66	13,500.66	13,500.66	13,500.66	13,500.66	13,500.66	11,500.66	11,500.66	11,500.66	11,500.50	11,502.10	148,009.20
AOI00136300438	ELABORACIÓN DE PROPUESTAS DE INVERSIÓN EN BIENES CULTURALES	150130 : SAN	036 : DOCUMENTO	1 : Muy Alta	Fisico	0	0	0	1	0	0	1	0	0	0	0	1	3

	INMUEBLES EN ALTO RIESGO	BORJA			Financiero S/.	5,750.33	5,750.33	5,750.33	5,750.33	5,750.33	5,750.33	5,750.33	5,750.33	5,750.33	5,750.33	5,750.25	5,751.05	69,004.60
AOI00136300440	EJECUCIÓN DE TALLERES DESCENTRALIZADOS SOBRE CONSERVACIÓN Y RESTAURACIÓN DEN INMUEBLES DECLARADOS PATRIMONIO CULTURAL	150130 : SAN BORJA	486 : TALLER	1 : Muy Alta	Fisico	0	0	0	1	1	0	0	1	0	1	1	0	5
					Financiero S/.	0.00	0.00	3,500.00	3,500.00	3,500.00	3,500.00	3,500.00	3,500.00	2,000.00	2,000.00	1,500.00	4,000.00	30,500.00
AOI00136300443	ELABORACIÓN DE PROPUESTAS PARA EL DESARROLLO DE CAPACIDADES PARA LA PUESTA EN VALOR DEL PATRIMONIO CULTURAL	150130 : SAN BORJA	036 : DOCUMENTO	1 : Muy Alta	Fisico	0	0	0	1	0	0	1	0	0	0	0	1	3
					Financiero S/.	0.00	0.00	3,000.00	3,000.00	3,000.00	5,500.00	5,500.00	5,500.00	5,500.00	1,500.00	2,000.00	4,750.00	39,250.00
AOI00136300445	EVALUACIÓN DE SOLICITUDES PARA INTERVENCIONES EN LOS INMUEBLES Y ESPACIOS PUBLICOS QUE INTEGRAN EL PATRIMONIO CULTURAL DE LA NACION	150130 : SAN BORJA	051 : EXPEDIENTE	1 : Muy Alta	Fisico	10	20	30	30	30	30	30	30	30	30	30	30	330
					Financiero S/.	0.00	0.00	3,500.00	5,500.00	5,500.00	2,000.00	2,000.00	2,000.00	2,000.00	2,000.00	1,000.00	21,750.00	47,250.00

Unidad Ejecutora : 001363 - MINISTERIO DE CULTURA - ADMINISTRACION GENERAL -

Centro de Costo: 08.03 - DIRECCIÓN DE PATRIMONIO INMATERIAL

OEI.04 INCREMENTAR EL ACCESO AL PATRIMONIO CULTURAL DE LA NACIÓN DE LA POBLACIÓN.

AEI.04.01 DECLARATORIA E INSCRIPCIÓN OPORTUNA DE BIENES COMO PATRIMONIO CULTURAL DE LA NACIÓN A NIVEL NACIONAL E INTERNACIONAL EN BENEFICIO DEL PAÍS.

COD.	Actividad Operativa / Inversiones	Ubigeo	U.M.	Prioridad	Meta	PROGRAMACION												Total Anual
						1	2	3	4	5	6	7	8	9	10	11	12	
AOI00136300340	EJECUCIÓN DE CAPACITACIONES A COLECTIVOS DE PORTADORES EN LOS PROCEDIMIENTOS DE DECLARATORIA DEL PATRIMONIO CULTURAL	150130 : SAN BORJA	227 : CAPACITACION	1 : Muy Alta	Fisico	1	0	1	0	0	1	0	0	0	0	0	1	4
					Financiero S/.	1,000.00	2,000.00	2,000.00	2,000.00	2,000.00	2,000.00	2,000.00	2,000.00	2,000.00	1,000.00	1,000.00	3,000.00	22,000.00
AOI00136300341	ELABORACIÓN DE LA PROPUESTA DE DECLARATORIA DE UN BIEN INMATERIAL COMO PATRIMONIO CULTURAL DE LA NACIÓN	150130 : SAN BORJA	054 : EXPEDIENTE TECNICO	1 : Muy Alta	Fisico	3	3	3	3	3	3	3	3	3	3	3	3	36
					Financiero S/.	4,500.00	4,500.00	4,500.00	4,500.00	4,500.00	4,500.00	4,500.00	4,500.00	4,500.00	4,500.00	4,000.00	5,000.00	54,000.00

OEI.04 INCREMENTAR EL ACCESO AL PATRIMONIO CULTURAL DE LA NACIÓN DE LA POBLACIÓN.

AEI.04.02 PROTECCIÓN PERMANENTE A LOS BIENES DEL PATRIMONIO CULTURAL DE LA NACIÓN A FAVOR DE LA CIUDADANÍA.

COD.	Actividad Operativa / Inversiones	Ubigeo	U.M.	Prioridad	Meta	PROGRAMACION												Total Anual
						1	2	3	4	5	6	7	8	9	10	11	12	
AOI00136300343	SALVAGUARDIA DE LAS EXPRESIONES DEL PATRIMONIO CULTURAL INMATERIAL	150130 : SAN BORJA	001 : ACCION	1 : Muy Alta	Fisico	1	0	2	0	1	1	1	0	2	0	1	1	10
					Financiero S/.	0.00	0.00	2,000.00	22,000.00	22,000.00	44,500.00	22,000.00	22,000.00	2,000.00	2,000.00	2,000.00	4,000.00	144,500.00

OEI.05 FORTALECER LA GESTIÓN INSTITUCIONAL

AEI.05.05 GESTIÓN INSTITUCIONAL EFECTIVA DEL MINISTERIO DE CULTURA

COD.	Actividad Operativa / Inversiones	Ubigeo	U.M.	Prioridad	Meta	PROGRAMACION												Total Anual
						1	2	3	4	5	6	7	8	9	10	11	12	
AOI00136300338	GESTIÓN DE ACTIVIDADES TÉCNICOS, ADMINISTRATIVO DE LA DIRECCIÓN DE PATRIMONIO INMATERIAL	150130 : SAN BORJA	060 : INFORME	1 : Muy Alta	Fisico	0	0	0	0	0	0	0	0	0	0	0	0	0
					Financiero S/.	63,741.66	63,741.66	63,741.66	75,172.00	74,000.00	64,000.00	64,000.00	64,000.00	64,000.00	64,000.00	64,000.00	23,097.02	747,494.00

Unidad Ejecutora : 001363 - MINISTERIO DE CULTURA - ADMINISTRACION GENERAL -

Centro de Costo: 08.04 - DIRECCIÓN DE SITIOS DEL PATRIMONIO MUNDIAL

OEI.04 INCREMENTAR EL ACCESO AL PATRIMONIO CULTURAL DE LA NACIÓN DE LA POBLACIÓN.

AEI.04.01 DECLARATORIA E INSCRIPCIÓN OPORTUNA DE BIENES COMO PATRIMONIO CULTURAL DE LA NACIÓN A NIVEL NACIONAL E INTERNACIONAL EN BENEFICIO DEL PAÍS.

COD.	Actividad Operativa / Inversiones	Ubigeo	U.M.	Prioridad	Meta	PROGRAMACION												Total Anual
						1	2	3	4	5	6	7	8	9	10	11	12	
AOI00136300411	IMPLEMENTACIÓN DE LA CONVENCIÓN DE UNESCO DE 1972 PARA MEJORAR LOS SITIOS DEL PATRIMONIO MUNDIAL Y LISTA INDICATIVA	150130 : SAN BORJA	060 : INFORME	1 : Muy Alta	Fisico	1	0	0	0	0	1	2	1	1	1	2	0	9
					Financiero S/.	18,171.36	18,171.36	19,171.36	19,171.36	20,171.36	31,500.00	11,000.00	10,000.00	18,171.36	18,171.36	18,171.36	19,071.40	220,942.28
AOI00136300417	TRANSMISIÓN DEL VALOR UNIVERSAL EXCEPCIONAL DE LOS SITIOS DEL PATRIMONIO MUNDIAL Y LA LISTA INDICATIVA	150130 : SAN BORJA	117 : EVENTOS	1 : Muy Alta	Fisico	0	0	0	0	1	1	1	0	0	1	0	0	4
					Financiero S/.	0.00	0.00	0.00	0.00	4,500.00	1,500.00	0.00	0.00	0.00	2,000.00	0.00	4,000.00	12,000.00

OEI.04 INCREMENTAR EL ACCESO AL PATRIMONIO CULTURAL DE LA NACIÓN DE LA POBLACIÓN.

AEI.04.02 PROTECCIÓN PERMANENTE A LOS BIENES DEL PATRIMONIO CULTURAL DE LA NACIÓN A FAVOR DE LA CIUDADANÍA.

COD.	Actividad Operativa / Inversiones	Ubigeo	U.M.	Prioridad	Meta	PROGRAMACION												Total Anual
						1	2	3	4	5	6	7	8	9	10	11	12	
AOI00136300412	GESTIÓN PARA LA PARTICIPACIÓN Y COOPERACIÓN DE INSTITUCIONES EN LA CONSERVACIÓN Y DIFUSIÓN DE LOS SITIOS DEL PATRIMONIO MUNDIAL	150130 : SAN BORJA	023 : CONVENIO	1 : Muy Alta	Fisico	0	0	0	1	0	0	0	0	0	1	0	0	2
					Financiero S/.	0.00	0.00	0.00	500.00	0.00	500.00	0.00	500.00	0.00	500.00	0.00	0.00	2,000.00
AOI00136300416	EVALUACIÓN Y MONITOREO DEL ESTADO DE CONSERVACIÓN DE LOS VALORES EXCEPCIONALES DE LOS SITIOS INSCRITOS EN EL PATRIMONIO MUNDIAL Y LA LISTA INDICATIVA	150130 : SAN BORJA	060 : INFORME	1 : Muy Alta	Fisico	3	3	4	4	4	3	3	3	3	3	3	3	39
					Financiero S/.	0.00	0.00	0.00	1,000.00	1,000.00	1,000.00	500.00	500.00	1,000.00	1,000.00	1,000.00	1,000.00	8,000.00

OEI.05 FORTALECER LA GESTIÓN INSTITUCIONAL

AEI.05.05 GESTIÓN INSTITUCIONAL EFECTIVA DEL MINISTERIO DE CULTURA

COD.	Actividad Operativa / Inversiones	Ubigeo	U.M.	Prioridad	Meta	PROGRAMACION												Total Anual
						1	2	3	4	5	6	7	8	9	10	11	12	
AOI00136300409	IMPLEMENTACIÓN DE ACCIONES PARA LA ATENCIÓN DE DOCUMENTOS INTERNOS Y EXTERNOS Y ATENCIÓN AL CIUDADANO	150130 : SAN BORJA	060 : INFORME	1 : Muy Alta	Fisico	0	0	1	0	0	1	0	0	1	0	0	1	4
					Financiero S/.	6,899.47	5,399.47	5,399.47	17,697.27	16,697.27	8,000.00	8,500.00	8,000.00	16,803.16	16,697.27	16,697.27	12,834.07	139,624.72

Unidad Ejecutora : 001363 - MINISTERIO DE CULTURA - ADMINISTRACION GENERAL -

Centro de Costo: 08.05 - DIRECCIÓN DE PAISAJE CULTURAL

OEI.04 INCREMENTAR EL ACCESO AL PATRIMONIO CULTURAL DE LA NACIÓN DE LA POBLACIÓN.

AEI.04.01 DECLARATORIA E INSCRIPCIÓN OPORTUNA DE BIENES COMO PATRIMONIO CULTURAL DE LA NACIÓN A NIVEL NACIONAL E INTERNACIONAL EN BENEFICIO DEL PAÍS.

COD.	Actividad Operativa / Inversiones	Ubigeo	U.M.	Prioridad	Meta	PROGRAMACION												Total Anual
						1	2	3	4	5	6	7	8	9	10	11	12	
AOI00136300329	IDENTIFICACIÓN DE PAISAJES CULTURALES	150130 : SAN BORJA	060 : INFORME	1 : Muy Alta	Fisico	0	0	0	0	0	0	0	0	0	0	0	1	1
					Financiero S/.	0.00	0.00	0.00	0.00	0.00	0.00	0.00	0.00	0.00	0.00	0.00	4,000.00	4,000.00
AOI00136300330	INVESTIGACIÓN SOBRE PAISAJES CULTURALES	090101 : HUANCAVELICA	066 : INVESTIGACION	1 : Muy Alta	Fisico	0	0	0	0	0	0	0	0	0	0	0	1	1
					Financiero S/.	0.00	0.00	0.00	0.00	0.00	0.00	0.00	0.00	0.00	0.00	0.00	4,000.00	4,000.00
AOI00136300331	EJECUCIÓN DE ACCIONES COMPLEMENTARIAS PARA LA DECLARATORIA Y PLAN DE GESTIÓN DE PAISAJES CULTURALES	050101 : AYACUCHO	036 : DOCUMENTO	1 : Muy Alta	Fisico	0	0	0	0	1	2	0	0	0	0	0	3	6
					Financiero S/.	0.00	0.00	0.00	0.00	0.00	1,000.00	9,000.00	0.00	0.00	0.00	0.00	0.00	10,000.00

OEI.04 INCREMENTAR EL ACCESO AL PATRIMONIO CULTURAL DE LA NACIÓN DE LA POBLACIÓN.

AEI.04.02 PROTECCIÓN PERMANENTE A LOS BIENES DEL PATRIMONIO CULTURAL DE LA NACIÓN A FAVOR DE LA CIUDADANÍA.

COD.	Actividad Operativa / Inversiones	Ubigeo	U.M.	Prioridad	Meta	PROGRAMACION												Total Anual
						1	2	3	4	5	6	7	8	9	10	11	12	
AOI00136300332	EJECUCIÓN DEL PLAN DE GESTIÓN Y MANEJO DEL PAISAJE CULTURAL EL CANDELABRO DE PARACAS - AÑO 3 DEL PLAN	110101 : ICA	530 : BIEN	1 : Muy Alta	Fisico	0	0	0	0	0	0	0	0	0	0	1	0	1
					Financiero S/.	0.00	0.00	0.00	0.00	0.00	0.00	3,600.00	0.00	0.00	4,400.00	0.00	0.00	8,000.00
AOI00136300333	EJECUCION DEL PROYECTO "DESARROLLO SOSTENIBLE DEL PAISAJE CULTURAL VALLE ALTO DEL UTCUBAMBA" 2019-2022, EN CONJUNTO CON JICA, GORE AMAZONAS Y APCI.	010101 : CHACHAPOYAS	530 : BIEN	1 : Muy Alta	Fisico	0	0	0	0	0	0	0	0	0	0	0	1	1
					Financiero S/.	0.00	0.00	0.00	0.00	0.00	3,000.00	0.00	0.00	0.00	0.00	0.00	0.00	3,000.00
AOI00136300334	PROMOCIÓN Y DIFUSIÓN DE LOS PAISAJES CULTURALES COMO OPORTUNIDAD DE DESARROLLO A NIVEL NACIONAL	150130 : SAN BORJA	097 : PUBLICACION	1 : Muy Alta	Fisico	0	0	0	0	0	0	0	0	0	0	0	3	3
					Financiero S/.	0.00	0.00	0.00	0.00	0.00	0.00	0.00	0.00	0.00	3,750.00	0.00	3,750.00	7,500.00

OEI.05 FORTALECER LA GESTIÓN INSTITUCIONAL

AEI.05.05 GESTIÓN INSTITUCIONAL EFECTIVA DEL MINISTERIO DE CULTURA

COD.	Actividad Operativa / Inversiones	Ubigeo	U.M.	Prioridad	Meta	PROGRAMACION												Total Anual
						1	2	3	4	5	6	7	8	9	10	11	12	
AOI00136300335	GESTIÓN DOCUMENTARÍA Y ATENCIÓN A LA COMUNIDAD	150130 : SAN BORJA	060 : INFORME	1 : Muy Alta	Fisico	0	0	0	0	0	0	0	0	1	0	0	1	2
					Financiero S/.	47,182.50	47,182.50	47,182.50	47,682.50	47,682.50	47,682.50	47,682.50	47,682.50	47,682.50	47,682.50	47,692.50	52,408.50	575,426.00

Unidad Ejecutora : 001363 - MINISTERIO DE CULTURA - ADMINISTRACION GENERAL -

Centro de Costo: 09.01 - DIRECCIÓN GENERAL DE MUSEOS

OEI.04 INCREMENTAR EL ACCESO AL PATRIMONIO CULTURAL DE LA NACIÓN DE LA POBLACIÓN.

AEI.04.02 PROTECCIÓN PERMANENTE A LOS BIENES DEL PATRIMONIO CULTURAL DE LA NACIÓN A FAVOR DE LA CIUDADANÍA.

COD.	Actividad Operativa / Inversiones	Ubigeo	U.M.	Prioridad	Meta	PROGRAMACION												Total Anual
						1	2	3	4	5	6	7	8	9	10	11	12	
AOI00136300054	SUPERVISIÓN DE LOS MANTENIMIENTOS PREVENTIVOS Y CORRECTIVOS DE LOS MUSEOS ADMINISTRADOS POR LA DIRECCIÓN GENERAL DE MUSEOS	150130 : SAN BORJA	109 : SUPERVISION	1 : Muy Alta	Fisico	0	0	0	1	0	0	0	0	0	1	0	1	3
					Financiero S/.	1,066,759.15	1,092,259.15	1,142,259.15	1,016,187.55	1,016,187.55	1,016,187.55	983,087.55	1,016,187.55	1,026,187.55	1,016,187.55	1,016,187.55	1,016,284.21	12,423,962.06
AOI00136300058	IMPLEMENTACIÓN DE EXPOSICIONES TEMPORALES O PERMANENTES EN LOS MUSEOS DE SU JURISDICCIÓN	150130 : SAN BORJA	363 : ACTIVIDAD EFECTUADA	1 : Muy Alta	Fisico	0	0	1	0	1	0	1	0	1	0	0	1	5
					Financiero S/.	0.00	16,000.00	16,000.00	16,000.00	24,550.00	16,000.00	16,000.00	16,000.00	16,000.00	16,000.00	16,000.00	16,000.00	184,550.00

OEI.04 INCREMENTAR EL ACCESO AL PATRIMONIO CULTURAL DE LA NACIÓN DE LA POBLACIÓN.

AEI.04.04 SENSIBILIZACIÓN EFECTIVA DEL SIGNIFICADO CULTURAL DE LOS BIENES Y EXPRESIONES DEL PATRIMONIO CULTURAL DE LA NACIÓN DIRIGIDO AL PÚBLICO EN GENERAL.

COD.	Actividad Operativa / Inversiones	Ubigeo	U.M.	Prioridad	Meta	PROGRAMACION 1	2	3	4	5	6	7	8	9	10	11	12	Total Anual
AOI00136300056	DIFUSIÓN Y PROMOCIÓN DE LA PARTICIPACIÓN CIUDADANA PARA LA VALORACIÓN Y DEFENSA DEL PATRIMONIO CULTURAL	150130 : SAN BORJA	117 : EVENTOS	1 : Muy Alta	Fisico	0	0	1	0	1	1	0	0	1	0	1	1	6
					Financiero S/.	5,874.15	35,874.15	59,374.15	34,669.94	34,669.94	58,169.94	34,669.94	34,669.94	57,669.94	34,669.94	34,669.94	34,669.97	459,651.94

OEI.05 FORTALECER LA GESTIÓN INSTITUCIONAL

AEI.05.05 GESTIÓN INSTITUCIONAL EFECTIVA DEL MINISTERIO DE CULTURA

COD.	Actividad Operativa / Inversiones	Ubigeo	U.M.	Prioridad	Meta	PROGRAMACION 1	2	3	4	5	6	7	8	9	10	11	12	Total Anual
AOI00136300052	GESTION ADMINISTRATIVA DE RECURSOS HUMANOS, LOGISTICOS, FINANCIEROS Y PRESUPUESTARIO PARA COADYUVAR A LA OPERATIVIDAD DE LA DIRECCION GENERAL DE MUSEOS	150130 : SAN BORJA	001 : ACCION	1 : Muy Alta	Fisico	1	1	2	1	1	2	1	1	1	1	2	2	16
					Financiero S/.	326,847.97	538,006.97	551,853.97	373,134.19	373,134.19	373,134.19	571,339.69	446,164.19	373,134.19	373,134.19	373,134.19	541,405.07	5,214,423.00

Unidad Ejecutora : 001363 - MINISTERIO DE CULTURA - ADMINISTRACION GENERAL -

Centro de Costo: 09.02 - DIRECCIÓN DE INVESTIGACIÓN Y PLANIFICACIÓN MUSEOLÓGICA.

OEI.04 INCREMENTAR EL ACCESO AL PATRIMONIO CULTURAL DE LA NACIÓN DE LA POBLACIÓN.

AEI.04.02 PROTECCIÓN PERMANENTE A LOS BIENES DEL PATRIMONIO CULTURAL DE LA NACIÓN A FAVOR DE LA CIUDADANÍA.

COD.	Actividad Operativa / Inversiones	Ubigeo	U.M.	Prioridad	Meta	PROGRAMACION 1	2	3	4	5	6	7	8	9	10	11	12	Total Anual
AOI00136300101	EVALUACIÓN Y DIAGNÓSTICO DEL ESTADO DE CONSERVACIÓN DE LOS DEPÓSITOS PERTENECIENTES A LOS MUSEOS	150130 : SAN BORJA	030 : DIAGNOSTICO	1 : Muy Alta	Fisico	0	0	1	0	0	0	0	1	0	0	0	1	3
					Financiero S/.	15,898.30	15,898.30	15,898.30	15,898.30	15,898.30	15,898.30	17,546.30	15,898.30	15,898.30	15,898.30	15,898.30	16,498.70	193,028.00
AOI00136300102	EVALUACIÓN DE SOLICITUDES DE INSCRIPCIÓN EN EL REGISTRO NACIONAL DE MUSEOS PÚIBLICOS Y PRIVADOS	150130 : SAN BORJA	060 : INFORME	2 : Alta	Fisico	0	0	1	0	0	0	1	0	0	1	0	1	4
					Financiero S/.	4,624.15	4,624.15	4,624.15	4,624.15	4,624.15	4,624.15	5,448.15	4,624.15	4,624.15	4,624.15	4,624.15	4,924.35	56,614.00
AOI00136300103	EVALUACIÓN DE LAS CONDICIONES DE CONSERVACIÓN, SEGURIDAD DE LOS MUSEOS, SALAS DE EXPOSICIÓN Y DEPÓSITOS DE BIENES CULTURALES	150130 : SAN BORJA	060 : INFORME	1 : Muy Alta	Fisico	0	0	0	1	0	1	0	0	1	0	0	1	4
					Financiero S/.	0.00	10,000.00	15,500.00	15,500.00	0.00	0.00	0.00	16,500.00	0.00	0.00	0.00	0.00	57,500.00

OEI.05 FORTALECER LA GESTIÓN INSTITUCIONAL

AEI.05.05 GESTIÓN INSTITUCIONAL EFECTIVA DEL MINISTERIO DE CULTURA

COD.	Actividad Operativa / Inversiones	Ubigeo	U.M.	Prioridad	Meta	PROGRAMACION 1	2	3	4	5	6	7	8	9	10	11	12	Total Anual
AOI00136300099	GESTIÓN Y EJECUCION MUSEOLÓGICA Y GESTION DE BIENES CULTURALES	150130 : SAN BORJA	001 : ACCION	2 : Alta	Fisico	0	2	2	5	1	5	1	3	3	2	3	3	30
					Financiero S/.	2,924.15	2,924.15	2,924.15	37,724.15	2,924.15	2,924.15	3,748.15	2,924.15	2,924.15	2,924.15	2,924.15	3,224.35	71,014.00

Unidad Ejecutora : 001363 - MINISTERIO DE CULTURA - ADMINISTRACION GENERAL -

Centro de Costo: 09.03 - DIRECCIÓN DE EVALUACIONES Y SERVICIOS TÉCNICOS

OEI.04 INCREMENTAR EL ACCESO AL PATRIMONIO CULTURAL DE LA NACIÓN DE LA POBLACIÓN.

AEI.04.02 PROTECCIÓN PERMANENTE A LOS BIENES DEL PATRIMONIO CULTURAL DE LA NACIÓN A FAVOR DE LA CIUDADANÍA.

COD.	Actividad Operativa / Inversiones	Ubigeo	U.M.	Prioridad	Meta	PROGRAMACION 1	2	3	4	5	6	7	8	9	10	11	12	Total Anual
AOI00136300142	INTERVENCIÓN EN LA INFRAESTRUCTURA Y EQUIPAMIENTO DE LOS MUSEOS Y DEPÓSITOS PARA MEJORAR LAS CONDICIONES DE SEGURIDAD Y CONSERVACIÓN DE LOS BIENES CULTURALES MUEBLES.	150130 : SAN BORJA	065 : INTERVENCION	2 : Alta	Fisico	0	0	0	1	0	0	1	0	0	0	1	0	3
					Financiero S/.	27,140.12	32,139.12	32,140.12	32,139.12	32,864.12	28,247.12	28,959.12	28,247.12	28,243.12	28,247.12	28,247.12	43,969.12	370,582.44
AOI00136300143	EVALUACIÓN TÉCNICA PARA LA IMPLEMENTACIÓN DE EXPOSICIONES MUSEOGRAFICAS TEMPORALES Y PERMANENTES DE LOS MUSEOS Y OTROS DEL MINISTERIO DE CULTURA.	150130 : SAN BORJA	060 : INFORME	2 : Alta	Fisico	0	0	1	0	0	0	1	0	0	0	0	1	3
					Financiero S/.	6,579.38	6,579.38	6,579.38	6,579.38	6,579.38	9,079.38	7,179.38	6,579.38	6,579.38	6,579.38	6,579.38	661.38	76,134.56

OEI.05 FORTALECER LA GESTIÓN INSTITUCIONAL

AEI.05.05 GESTIÓN INSTITUCIONAL EFECTIVA DEL MINISTERIO DE CULTURA

COD.	Actividad Operativa / Inversiones	Ubigeo	U.M.	Prioridad	Meta	PROGRAMACION 1	2	3	4	5	6	7	8	9	10	11	12	Total Anual
AOI00136300141	ELABORACIÓN DE PROPUESTAS DE DOCUMENTOS DE GESTIÓN PARA EL FUNCIONAMIENTO DE LOS	150130 : SAN BORJA	271 : PROPUESTAS	1 : Muy Alta	Fisico	0	0	0	0	0	1	0	0	1	0	0	0	2

MUSEOS	Financiero S/.	0.00	0.00	0.00	0.00	0.00	13,171.00	26,147.00	0.00	0.00	0.00	0.00	0.00	39,318.00

Unidad Ejecutora : 001363 - MINISTERIO DE CULTURA - ADMINISTRACION GENERAL -

Centro de Costo: 09.04 - DIRECCIÓN DE GESTIÓN, REGISTRO Y CATALOGACIÓN DE BIENES CULTURALES MUEBLES

OEI.04 INCREMENTAR EL ACCESO AL PATRIMONIO CULTURAL DE LA NACIÓN DE LA POBLACIÓN.

AEI.04.01 DECLARATORIA E INSCRIPCIÓN OPORTUNA DE BIENES COMO PATRIMONIO CULTURAL DE LA NACIÓN A NIVEL NACIONAL E INTERNACIONAL EN BENEFICIO DEL PAÍS.

COD.	Actividad Operativa / Inversiones	Ubigeo	U.M.	Prioridad	Meta	PROGRAMACION 1	2	3	4	5	6	7	8	9	10	11	12	Total Anual
AOI00136300040	ELABORACION DE PROPUESTA DE INSTRUCTIVOS PARA EL REGISTRO DE BIENES CULTURALES MUEBLES	150130 : SAN BORJA	036 : DOCUMENTO	3 : Media	Fisico	0	0	0	0	0	1	0	0	0	0	0	1	2
					Financiero S/.	4,058.06	4,058.06	4,058.06	4,133.06	4,133.06	4,133.06	4,133.06	4,133.06	4,133.06	4,133.06	4,133.06	4,182.02	49,420.68
AOI00136300043	ADMINISTRACIÓN DE BIENES MUEBLES EN EL SIGCO	150130 : SAN BORJA	036 : DOCUMENTO	3 : Media	Fisico	0	0	1	0	0	1	0	0	1	0	0	1	4
					Financiero S/.	2,058.06	2,058.06	2,058.06	3,113.62	3,113.62	3,113.62	3,113.62	3,113.62	3,113.62	3,113.62	3,113.62	3,313.54	34,396.68
AOI00136300046	DECLARACIÓN DE BIENES MUEBLES INTEGRANTES DEL PATRIMONIO CULTURAL DE LA NACION	150130 : SAN BORJA	530 : BIEN	1 : Muy Alta	Fisico	0	20	20	20	20	20	20	20	20	20	20	20	220
					Financiero S/.	57,138.37	57,138.37	57,138.37	63,271.23	63,271.23	58,271.23	61,338.35	58,271.23	58,271.23	58,271.23	58,271.23	65,338.33	715,990.40
AOI00136300048	DIFUSIÓN DEL PROCEDIMIENTO PARA EL REGISTRO DE BIENES MUEBLES INTEGRANTES DEL PATRIMONIO CULTURAL DE LA NACIÓN EN EL SIPAC.	150130 : SAN BORJA	535 : ASISTENCIA TECNICA	1 : Muy Alta	Fisico	0	1	0	1	0	1	0	1	0	1	0	1	6
					Financiero S/.	10,348.30	10,348.30	10,348.30	10,348.30	10,348.30	10,948.30	10,348.30	10,348.30	10,348.30	10,348.30	10,348.30	10,948.30	125,379.60

OEI.05 FORTALECER LA GESTIÓN INSTITUCIONAL

AEI.05.05 GESTIÓN INSTITUCIONAL EFECTIVA DEL MINISTERIO DE CULTURA

COD.	Actividad Operativa / Inversiones	Ubigeo	U.M.	Prioridad	Meta	PROGRAMACION 1	2	3	4	5	6	7	8	9	10	11	12	Total Anual
AOI00136300038	EVALUACIÓN DE EXPEDIENTES DE AUTORIZACIÓN DE SALIDA DE BIENES CULTURALES MUEBLES PARA EXPOSICIONES EN EL EXTRANJERO, DE JEFES DE MISIÓN Y PRÓRROGAS Y EXPOSICIONES NACIONALES.	150130 : SAN BORJA	051 : EXPEDIENTE	2 : Alta	Fisico	0	0	1	0	0	1	0	0	1	0	0	1	4
					Financiero S/.	5,058.05	8,058.05	8,058.05	13,669.16	13,669.16	13,669.16	13,769.16	13,669.16	13,669.16	13,669.16	13,669.16	28,269.21	158,896.64

Unidad Ejecutora : 001363 - MINISTERIO DE CULTURA - ADMINISTRACION GENERAL -

Centro de Costo: 10.01 - MUSEO NACIONAL DE LA CULTURA PERUANA

OEI.04 INCREMENTAR EL ACCESO AL PATRIMONIO CULTURAL DE LA NACIÓN DE LA POBLACIÓN.

AEI.04.01 DECLARATORIA E INSCRIPCIÓN OPORTUNA DE BIENES COMO PATRIMONIO CULTURAL DE LA NACIÓN A NIVEL NACIONAL E INTERNACIONAL EN BENEFICIO DEL PAÍS.

COD.	Actividad Operativa / Inversiones	Ubigeo	U.M.	Prioridad	Meta	PROGRAMACION 1	2	3	4	5	6	7	8	9	10	11	12	Total Anual
AOI00136300074	INVENTARIO DE BIENES MUEBLES EN EL SIGCO	150101 : LIMA	530 : BIEN	2 : Alta	Fisico	0	20	20	20	20	0	0	0	0	0	0	0	80
					Financiero S/.	0.00	4,000.00	4,000.00	4,000.00	4,000.00	0.00	0.00	0.00	0.00	0.00	0.00	0.00	16,000.00

OEI.04 INCREMENTAR EL ACCESO AL PATRIMONIO CULTURAL DE LA NACIÓN DE LA POBLACIÓN.

AEI.04.02 PROTECCIÓN PERMANENTE A LOS BIENES DEL PATRIMONIO CULTURAL DE LA NACIÓN A FAVOR DE LA CIUDADANÍA.

COD.	Actividad Operativa / Inversiones	Ubigeo	U.M.	Prioridad	Meta	PROGRAMACION 1	2	3	4	5	6	7	8	9	10	11	12	Total Anual
AOI00136300067	IMPLEMENTACIÓN DE EXPOSICIONES TEMPORALES O PERMANENTES EN LOS MUSEOS DE SU JURISDICCIÓN	150101 : LIMA	363 : ACTIVIDAD EFECTUADA	2 : Alta	Fisico	0	0	1	0	1	0	1	0	1	0	1	1	6
					Financiero S/.	9,148.30	9,148.30	9,148.30	18,173.00	8,173.00	18,673.00	10,173.00	9,173.00	9,173.00	9,173.00	9,173.00	25,173.00	144,501.90
AOI00136300072	INTERVENCIÓN EN LA INFRAESTRUCTURA Y EQUIPAMIENTO DE LOS MUSEOS Y DEPÓSITOS PARA MEJORAR LAS CONDICIONES DE SEGURIDAD Y CONSERVACIÓN DE LOS BIENES CULTURALES MUEBLES	150101 : LIMA	065 : INTERVENCION	3 : Media	Fisico	0	0	0	0	1	0	0	1	0	1	0	0	3
					Financiero S/.	5,348.30	5,348.30	5,348.30	14,348.30	5,348.30	5,348.30	7,440.00	5,348.30	5,348.30	5,348.30	5,348.30	7,438.10	77,361.10

OEI.05 FORTALECER LA GESTIÓN INSTITUCIONAL

AEI.05.05 GESTIÓN INSTITUCIONAL EFECTIVA DEL MINISTERIO DE CULTURA

COD.	Actividad Operativa / Inversiones	Ubigeo	U.M.	Prioridad	Meta	PROGRAMACION 1	2	3	4	5	6	7	8	9	10	11	12	Total Anual
AOI00136300066	GESTIÓN Y FUNCIONAMIENTO DEL MUSEO NACIONAL DE LA CULTURA PERUANA	150101 : LIMA	001 : ACCION	1 : Muy Alta	Fisico	1	1	1	1	1	1	1	1	1	1	1	1	12
					Financiero S/.	2,500.00	7,000.00	14,200.00	14,200.00	4,500.00	17,500.00	18,900.00	2,500.00	17,500.00	2,500.00	2,500.00	14,600.00	118,400.00

Unidad Ejecutora : 001363 - MINISTERIO DE CULTURA - ADMINISTRACION GENERAL -

Centro de Costo: 10.02 - MUSEO NACIONAL DE ARQUEOLOGIA, ANTROPOLOGIA E HISTORIA DEL PERU

OEI.04 INCREMENTAR EL ACCESO AL PATRIMONIO CULTURAL DE LA NACIÓN DE LA POBLACIÓN.

AEI.04.01 DECLARATORIA E INSCRIPCIÓN OPORTUNA DE BIENES COMO PATRIMONIO CULTURAL DE LA NACIÓN A NIVEL NACIONAL E INTERNACIONAL EN BENEFICIO DEL PAÍS.

COD.	Actividad Operativa / Inversiones	Ubigeo	U.M.	Prioridad	Meta	PROGRAMACION 1	2	3	4	5	6	7	8	9	10	11	12	Total Anual

AOI00136300041	ACTUALIZACION Y VERIFICACIÓN DEL INVENTARIO DE BIENES CULTURALES MUEBLES	150121 : PUEBLO LIBRE	060 : INFORME	1 : Muy Alta	Fisico	0	0	1	0	0	1	0	0	1	0	0	1	4
					Financiero S/.	0.00	2,000.00	2,000.00	2,000.00	2,000.00	2,000.00	2,000.00	2,000.00	2,000.00	2,000.00	2,000.00	2,000.00	22,000.00
AOI00136300049	ELABORACIÓN DE LA FICHA PARA EL REGISTRO DE BIENES CULTURALES MUEBLES	150121 : PUEBLO LIBRE	460 : FICHA TECNICA	1 : Muy Alta	Fisico	120	120	130	120	120	130	120	660	670	660	660	670	4180
					Financiero S/.	0.00	2,000.00	2,000.00	2,000.00	2,000.00	2,000.00	2,000.00	2,000.00	2,000.00	2,000.00	2,000.00	2,000.00	22,000.00

OEI.04 INCREMENTAR EL ACCESO AL PATRIMONIO CULTURAL DE LA NACIÓN DE LA POBLACIÓN.

AEI.04.02 PROTECCIÓN PERMANENTE A LOS BIENES DEL PATRIMONIO CULTURAL DE LA NACIÓN A FAVOR DE LA CIUDADANÍA.

COD.	Actividad Operativa / Inversiones	Ubigeo	U.M.	Prioridad	Meta	PROGRAMACION												Total Anual
						1	2	3	4	5	6	7	8	9	10	11	12	
AOI00136300044	INVESTIGACIÓN CIENTIFICA DEL PATRIMONIO CULTURAL	150121 : PUEBLO LIBRE	066 : INVESTIGACION	1 : Muy Alta	Fisico	0	0	0	0	0	0	0	0	0	0	0	1	1
					Financiero S/.	0.00	2,000.00	2,000.00	2,000.00	2,000.00	2,000.00	2,000.00	2,000.00	2,000.00	2,000.00	2,000.00	2,000.00	22,000.00
AOI00136300047	DIFUSIÓN DE RESULTADOS DE LA INVESTIGACIÓN	150121 : PUEBLO LIBRE	117 : EVENTOS	1 : Muy Alta	Fisico	0	0	0	1	1	0	0	0	1	0	0	1	4
					Financiero S/.	0.00	0.00	0.00	3,000.00	0.00	0.00	0.00	3,000.00	0.00	0.00	0.00	3,000.00	9,000.00
AOI00136300050	INTERVENCIÓN DE BIENES CULTURALES MUEBLES PERTENECIENTES A LOS MUSEOS, SALAS DE EXPOSICIÓN Y DEPÓSITOS DEL MINISTERIO DE CULTURA	150121 : PUEBLO LIBRE	530 : BIEN	1 : Muy Alta	Fisico	131	131	141	131	131	143	131	281	331	281	281	342	2455
					Financiero S/.	50,482.40	50,482.40	50,482.40	58,482.40	58,482.40	58,482.40	58,482.40	58,482.40	58,482.40	58,482.40	58,482.40	69,611.70	688,918.10
AOI00136300051	IMPLEMENTACIÓN DE EXPOSICIONES TEMPORALES O PERMANENTES EN LOS MUSEOS DE SU JURISDICCIÓN	150121 : PUEBLO LIBRE	363 : ACTIVIDAD EFECTUADA	1 : Muy Alta	Fisico	0	0	0	0	0	0	0	0	0	0	1	0	1
					Financiero S/.	63,923.30	63,923.30	63,923.30	71,923.30	71,923.30	71,923.30	85,593.60	71,923.30	71,923.30	71,923.30	71,923.30	85,593.30	866,419.90

OEI.05 FORTALECER LA GESTIÓN INSTITUCIONAL

AEI.05.05 GESTIÓN INSTITUCIONAL EFECTIVA DEL MINISTERIO DE CULTURA

COD.	Actividad Operativa / Inversiones	Ubigeo	U.M.	Prioridad	Meta	PROGRAMACION												Total Anual
						1	2	3	4	5	6	7	8	9	10	11	12	
AOI00136300039	GESTIÓN OPERATIVA Y ADMINISTRATIVA DEL MNAAHP	150121 : PUEBLO LIBRE	001 : ACCION	1 : Muy Alta	Fisico	0	0	1	0	0	1	0	0	1	0	0	1	4
					Financiero S/.	57,167.00	65,267.00	65,267.00	65,267.00	60,267.00	48,427.00	49,427.00	48,427.00	48,427.00	68,889.00	49,427.00	49,327.00	675,586.00

Unidad Ejecutora : 001363 - MINISTERIO DE CULTURA - ADMINISTRACION GENERAL -

Centro de Costo: 10.03 - MUSEO DE PACHACAMAC

OEI.04 INCREMENTAR EL ACCESO AL PATRIMONIO CULTURAL DE LA NACIÓN DE LA POBLACIÓN.

AEI.04.01 DECLARATORIA E INSCRIPCIÓN OPORTUNA DE BIENES COMO PATRIMONIO CULTURAL DE LA NACIÓN A NIVEL NACIONAL E INTERNACIONAL EN BENEFICIO DEL PAÍS.

COD.	Actividad Operativa / Inversiones	Ubigeo	U.M.	Prioridad	Meta	PROGRAMACION												Total Anual
						1	2	3	4	5	6	7	8	9	10	11	12	
AOI00136300126	ACTUALIZACION Y VERIFICACIÓN DEL INVENTARIO DE BIENES CULTURALES MUEBLES	150119 : LURIN	060 : INFORME	2 : Alta	Fisico	0	0	3	0	0	3	0	0	3	0	0	3	12
					Financiero S/.	0.00	0.00	3,000.00	0.00	0.00	0.00	0.00	3,000.00	3,000.00	3,000.00	0.00	0.00	12,000.00

OEI.04 INCREMENTAR EL ACCESO AL PATRIMONIO CULTURAL DE LA NACIÓN DE LA POBLACIÓN.

AEI.04.02 PROTECCIÓN PERMANENTE A LOS BIENES DEL PATRIMONIO CULTURAL DE LA NACIÓN A FAVOR DE LA CIUDADANÍA.

COD.	Actividad Operativa / Inversiones	Ubigeo	U.M.	Prioridad	Meta	PROGRAMACION												Total Anual
						1	2	3	4	5	6	7	8	9	10	11	12	
AOI00136300123	INTERVENCIÓN DE BIENES CULTURALES MUEBLES PERTENECIENTES A LOS MUSEOS, SALAS DE EXPOSICIÓN Y DEPÓSITOS DEL MINISTERIO DE CULTURA	150119 : LURIN	530 : BIEN	2 : Alta	Fisico	0	2	0	0	0	10	0	0	4	0	0	10	26
					Financiero S/.	13,348.30	13,348.30	13,348.30	13,348.30	13,348.30	18,348.30	13,948.30	13,348.30	13,348.30	13,348.30	13,348.30	13,950.70	166,382.00
AOI00136300124	EVALUACIÓN DE LAS CONDICIONES DE CONSERVACIÓN, SEGURIDAD DE LOS MUSEOS, SALAS DE EXPOSICIÓN Y DEPÓSITOS DE BIENES CULTURALES	150119 : LURIN	060 : INFORME	2 : Alta	Fisico	0	0	2	0	0	3	0	0	2	0	0	3	10
					Financiero S/.	11,316.15	11,316.15	11,316.15	14,316.15	11,316.15	16,316.15	13,080.15	11,316.15	11,316.15	27,051.15	11,316.15	12,516.15	162,492.80

OEI.04 INCREMENTAR EL ACCESO AL PATRIMONIO CULTURAL DE LA NACIÓN DE LA POBLACIÓN.

AEI.04.04 SENSIBILIZACIÓN EFECTIVA DEL SIGNIFICADO CULTURAL DE LOS BIENES Y EXPRESIONES DEL PATRIMONIO CULTURAL DE LA NACIÓN DIRIGIDO AL PÚBLICO EN GENERAL.

COD.	Actividad Operativa / Inversiones	Ubigeo	U.M.	Prioridad	Meta	PROGRAMACION												Total Anual
						1	2	3	4	5	6	7	8	9	10	11	12	
AOI00136300125	DIFUSIÓN Y PROMOCIÓN DE LA PARTICIPACIÓN CIUDADANA PARA LA VALORACIÓN Y DEFENSA DEL PATRIMONIO CULTURAL	150119 : LURIN	117 : EVENTOS	2 : Alta	Fisico	1	4	2	2	5	3	1	0	4	1	2	2	27
					Financiero S/.	25,046.85	25,046.85	25,046.85	24,474.40	24,474.40	39,974.40	33,272.40	29,974.40	29,474.40	24,474.40	24,474.40	27,772.45	333,506.20

OEI.05 FORTALECER LA GESTIÓN INSTITUCIONAL

AEI.05.05 GESTIÓN INSTITUCIONAL EFECTIVA DEL MINISTERIO DE CULTURA

COD.	Actividad Operativa / Inversiones	Ubigeo	U.M.	Prioridad	Meta	PROGRAMACION												Total Anual
						1	2	3	4	5	6	7	8	9	10	11	12	
AOI00136300122	GESTIÓN OPERATIVA DEL MUSEO DE	150119 :	001 : ACCION	1 : Muy Alta	Fisico	0	0	1	0	0	1	0	0	1	0	0	1	4

PACHACAMAC	LURIN	Financiero S/.	3,000.00	3,000.00	3,000.00	3,000.00	5,000.00	22,000.00	26,000.00	13,000.00	16,000.00	9,000.00	9,000.00	14,436.00	126,436.00

Unidad Ejecutora : 001363 - MINISTERIO DE CULTURA - ADMINISTRACION GENERAL -
Centro de Costo: 10.04 - MUSEO DE LA NACION

OEI.04 INCREMENTAR EL ACCESO AL PATRIMONIO CULTURAL DE LA NACIÓN DE LA POBLACIÓN.

AEI.04.02 PROTECCIÓN PERMANENTE A LOS BIENES DEL PATRIMONIO CULTURAL DE LA NACIÓN A FAVOR DE LA CIUDADANÍA.

COD.	Actividad Operativa / Inversiones	Ubigeo	U.M.	Prioridad	Meta	PROGRAMACION 1	2	3	4	5	6	7	8	9	10	11	12	Total Anual
AOI00136300021	INTERVENCIÓN DE BIENES CULTURALES MUEBLES PERTENECIENTES A LOS MUSEOS, SALAS DE EXPOSICIÓN Y DEPÓSITOS DEL MINISTERIO DE CULTURA	150130 : SAN BORJA	530 : BIEN	1 : Muy Alta	Fisico	0	1	0	1	0	1	0	1	0	1	0	1	6
					Financiero S/.	20,973.75	17,123.75	20,816.75	17,123.75	17,123.75	21,408.75	29,035.75	21,408.75	21,408.75	21,408.75	21,408.75	31,863.75	261,105.00

Unidad Ejecutora : 001363 - MINISTERIO DE CULTURA - ADMINISTRACION GENERAL -
Centro de Costo: 10.05 - MUSEO DE ARTE ITALIANO

OEI.04 INCREMENTAR EL ACCESO AL PATRIMONIO CULTURAL DE LA NACIÓN DE LA POBLACIÓN.

AEI.04.01 DECLARATORIA E INSCRIPCIÓN OPORTUNA DE BIENES COMO PATRIMONIO CULTURAL DE LA NACIÓN A NIVEL NACIONAL E INTERNACIONAL EN BENEFICIO DEL PAÍS.

COD.	Actividad Operativa / Inversiones	Ubigeo	U.M.	Prioridad	Meta	PROGRAMACION 1	2	3	4	5	6	7	8	9	10	11	12	Total Anual
AOI00136300009	ACTUALIZACION Y VERIFICACIÓN DEL INVENTARIO DE BIENES CULTURALES MUEBLES.	150101 : LIMA	060 : INFORME	3 : Media	Fisico	0	0	0	1	1	1	0	0	0	0	0	0	3
					Financiero S/.	0.00	0.00	0.00	3,500.00	3,500.00	3,500.00	0.00	0.00	0.00	0.00	0.00	0.00	10,500.00

OEI.04 INCREMENTAR EL ACCESO AL PATRIMONIO CULTURAL DE LA NACIÓN DE LA POBLACIÓN.

AEI.04.02 PROTECCIÓN PERMANENTE A LOS BIENES DEL PATRIMONIO CULTURAL DE LA NACIÓN A FAVOR DE LA CIUDADANÍA.

COD.	Actividad Operativa / Inversiones	Ubigeo	U.M.	Prioridad	Meta	PROGRAMACION 1	2	3	4	5	6	7	8	9	10	11	12	Total Anual
AOI00136300012	IMPLEMENTACIÓN DE EXPOSICIONES TEMPORALES O PERMANENTES EN LOS MUSEOS DE SU JURISDICCIÓN.	150101 : LIMA	363 : ACTIVIDAD EFECTUADA	3 : Media	Fisico	0	0	0	1	0	0	0	0	0	1	0	0	2
					Financiero S/.	3,924.00	3,924.00	3,924.00	3,924.00	3,924.00	3,924.00	4,524.00	3,924.00	3,924.00	3,924.00	3,924.00	4,524.00	48,288.00

OEI.05 FORTALECER LA GESTIÓN INSTITUCIONAL

AEI.05.05 GESTIÓN INSTITUCIONAL EFECTIVA DEL MINISTERIO DE CULTURA

COD.	Actividad Operativa / Inversiones	Ubigeo	U.M.	Prioridad	Meta	PROGRAMACION 1	2	3	4	5	6	7	8	9	10	11	12	Total Anual
AOI00136300008	GESTIÓN Y FUNCIONAMIENTO DEL MUSEO DE ARTE ITALIANO.	150101 : LIMA	001 : ACCION	2 : Alta	Fisico	0	0	0	1	0	0	1	0	0	1	0	1	4
					Financiero S/.	9,348.30	11,348.30	21,348.30	11,348.30	9,348.30	13,348.30	26,996.30	13,348.30	13,348.30	11,348.30	11,348.30	26,448.70	178,928.00

Unidad Ejecutora : 001363 - MINISTERIO DE CULTURA - ADMINISTRACION GENERAL -
Centro de Costo: 10.06 - MUSEO DE SITIO ARTURO JIMENEZ BORJA - PURUCHUCO

OEI.04 INCREMENTAR EL ACCESO AL PATRIMONIO CULTURAL DE LA NACIÓN DE LA POBLACIÓN.

AEI.04.01 DECLARATORIA E INSCRIPCIÓN OPORTUNA DE BIENES COMO PATRIMONIO CULTURAL DE LA NACIÓN A NIVEL NACIONAL E INTERNACIONAL EN BENEFICIO DEL PAÍS.

COD.	Actividad Operativa / Inversiones	Ubigeo	U.M.	Prioridad	Meta	PROGRAMACION 1	2	3	4	5	6	7	8	9	10	11	12	Total Anual
AOI00136300032	ACTUALIZACION Y VERIFICACION DEL INVENTARIO DE BIENES CULTURALES MUEBLES	150103 : ATE	530 : BIEN	2 : Alta	Fisico	0	0	0	20	20	20	20	0	0	0	0	0	80
					Financiero S/.	0.00	0.00	0.00	5,000.00	2,500.00	2,500.00	2,500.00	7,500.00	0.00	0.00	0.00	0.00	20,000.00

OEI.04 INCREMENTAR EL ACCESO AL PATRIMONIO CULTURAL DE LA NACIÓN DE LA POBLACIÓN.

AEI.04.02 PROTECCIÓN PERMANENTE A LOS BIENES DEL PATRIMONIO CULTURAL DE LA NACIÓN A FAVOR DE LA CIUDADANÍA.

COD.	Actividad Operativa / Inversiones	Ubigeo	U.M.	Prioridad	Meta	PROGRAMACION 1	2	3	4	5	6	7	8	9	10	11	12	Total Anual
AOI00136300033	INTERVENCIÓN DE BIENES CULTURALES MUEBLES PERTENECIENTES A LOS MUSEOS, SALAS DE EXPOSICIÓN Y DEPÓSITOS DEL MINISTERIO DE CULTURA	150103 : ATE	530 : BIEN	2 : Alta	Fisico	3	3	3	3	3	3	3	3	3	3	3	3	36
					Financiero S/.	7,348.30	7,348.30	7,348.30	19,848.00	15,348.00	11,348.00	14,448.00	27,348.00	12,348.00	30,369.65	13,348.00	13,748.00	180,198.55
AOI00136300035	EVALUACIÓN DE LAS CONDICIONES DE CONSERVACIÓN, SEGURIDAD DE LOS MUSEOS, SALAS DE EXPOSICIÓN Y DEPÓSITOS DE BIENES CULTURALES	150103 : ATE	060 : INFORME	2 : Alta	Fisico	1	1	1	1	1	1	1	1	1	1	1	1	12
					Financiero S/.	13,370.75	13,370.75	13,370.75	500.00	500.00	500.00	500.00	500.00	500.00	500.00	500.00	500.00	44,612.25
AOI00136300037	INTERVENCIÓN EN LA INFRAESTRUCTURA Y EQUIPAMIENTO DE LOS MUSEOS Y DEPÓSITOS PARA MEJORAR LAS CONDICIONES DE SEGURIDAD Y CONSERVACIÓN DE LOS BIENES CULTURALES MUEBLES	150103 : ATE	065 : INTERVENCION	2 : Alta	Fisico	1	1	1	1	1	1	1	1	1	1	1	1	12
					Financiero S/.	3,052.00	3,052.00	3,052.00	500.00	500.00	500.00	500.00	500.00	400.00	500.00	500.00	127.75	13,183.75

OEI.04 INCREMENTAR EL ACCESO AL PATRIMONIO CULTURAL DE LA NACIÓN DE LA POBLACIÓN.

AEI.04.04 SENSIBILIZACIÓN EFECTIVA DEL SIGNIFICADO CULTURAL DE LOS BIENES Y EXPRESIONES DEL PATRIMONIO CULTURAL DE LA NACIÓN DIRIGIDO AL PÚBLICO EN GENERAL.

COD.	Actividad Operativa / Inversiones	Ubigeo	U.M.	Prioridad	Meta	PROGRAMACION												Total Anual
						1	2	3	4	5	6	7	8	9	10	11	12	
AOI00136300031	DIFUSIÓN Y PROMOCIÓN DE LA PARTICIPACIÓN CIUDADANA PARA LA VALORACIÓN Y DEFENSA DEL PATRIMONIO CULTURAL.	150103 : ATE	259 : PERSONA INFORMADA	2 : Alta	Fisico	50	50	50	0	50	50	50	0	0	0	0	100	400
					Financiero S/.	1,635.00	1,635.00	1,635.00	1,635.00	4,635.00	6,635.00	19,935.00	1,635.00	1,635.00	1,635.00	1,635.00	5,935.00	50,220.00
AOI00136300812	INVESTIGACION CIENTIFICA DEL PATRIMONIO CULTURAL	150103 : ATE	066 : INVESTIGACION	1 : Muy Alta	Fisico	0	0	0	0	0	1	0	0	0	0	0	1	2
					Financiero S/.	5,474.15	5,474.15	5,474.15	12,472.00	12,472.00	11,472.00	11,472.00	11,472.00	11,472.00	11,472.00	11,472.00	11,472.00	121,670.45

OEI.05 FORTALECER LA GESTIÓN INSTITUCIONAL

AEI.05.05 GESTIÓN INSTITUCIONAL EFECTIVA DEL MINISTERIO DE CULTURA

COD.	Actividad Operativa / Inversiones	Ubigeo	U.M.	Prioridad	Meta	PROGRAMACION												Total Anual
						1	2	3	4	5	6	7	8	9	10	11	12	
AOI00136300030	GESTION OPERATIVA DEL MSPUR.	150103 : ATE	001 : ACCION	1 : Muy Alta	Fisico	1	0	1	0	0	0	0	0	1	0	0	1	4
					Financiero S/.	2,174.15	4,674.15	6,174.15	6,174.15	6,174.15	8,174.15	18,944.15	3,674.15	3,674.15	3,674.15	3,674.15	4,974.35	72,160.00

Unidad Ejecutora : 001363 - MINISTERIO DE CULTURA - ADMINISTRACION GENERAL -

Centro de Costo: 10.07 - MUSEO DE SITIO HUACA HUALLAMARCA

OEI.04 INCREMENTAR EL ACCESO AL PATRIMONIO CULTURAL DE LA NACIÓN DE LA POBLACIÓN.

AEI.04.01 DECLARATORIA E INSCRIPCIÓN OPORTUNA DE BIENES COMO PATRIMONIO CULTURAL DE LA NACIÓN A NIVEL NACIONAL E INTERNACIONAL EN BENEFICIO DEL PAÍS.

COD.	Actividad Operativa / Inversiones	Ubigeo	U.M.	Prioridad	Meta	PROGRAMACION												Total Anual
						1	2	3	4	5	6	7	8	9	10	11	12	
AOI00136300027	ELABORACIÓN DE LA FICHA PARA EL REGISTRO DE BIENES CULTURALES MUEBLES.	150131 : SAN ISIDRO	460 : FICHA TECNICA	1 : Muy Alta	Fisico	0	1	1	1	1	0	0	0	0	0	0	0	4
					Financiero S/.	0.00	2,500.00	2,500.00	2,500.00	2,500.00	0.00	0.00	0.00	0.00	0.00	0.00	0.00	10,000.00

OEI.04 INCREMENTAR EL ACCESO AL PATRIMONIO CULTURAL DE LA NACIÓN DE LA POBLACIÓN.

AEI.04.02 PROTECCIÓN PERMANENTE A LOS BIENES DEL PATRIMONIO CULTURAL DE LA NACIÓN A FAVOR DE LA CIUDADANÍA.

COD.	Actividad Operativa / Inversiones	Ubigeo	U.M.	Prioridad	Meta	PROGRAMACION												Total Anual
						1	2	3	4	5	6	7	8	9	10	11	12	
AOI00136300024	GESTION DEL MANEJO DE COLECCIONES DEL MUSEO DE SITIO DE HUALLAMARCA.	150131 : SAN ISIDRO	001 : ACCION	1 : Muy Alta	Fisico	1	1	1	1	1	1	1	1	1	1	1	1	12
					Financiero S/.	3,674.15	3,674.15	3,674.15	3,674.15	3,674.15	3,674.15	4,568.15	3,674.15	3,674.15	3,674.15	3,674.15	3,974.35	45,284.00
AOI00136300025	EVALUACIÓN DE LAS CONDICIONES DE CONSERVACIÓN, SEGURIDAD DE LOS MUSEOS, SALAS DE EXPOSICIÓN Y DEPÓSITOS DE BIENES CULTURALES.	150131 : SAN ISIDRO	060 : INFORME	1 : Muy Alta	Fisico	0	0	1	0	0	1	0	0	1	0	0	1	4
					Financiero S/.	5,174.15	5,174.15	5,174.15	5,174.15	5,174.15	5,174.15	5,474.15	5,174.15	5,174.15	5,174.15	5,174.15	5,474.35	62,690.00
AOI00136300026	INTERVENCIÓN DE BIENES CULTURALES MUEBLES PERTENECIENTES A LOS MUSEOS, SALAS DE EXPOSICIÓN Y DEPÓSITOS DEL MINISTERIO DE CULTURA.	150131 : SAN ISIDRO	530 : BIEN	1 : Muy Alta	Fisico	5	5	5	5	5	5	5	5	5	5	5	5	60
					Financiero S/.	4,918.15	4,918.15	4,918.15	4,918.15	4,918.15	4,918.15	6,566.15	4,918.15	4,918.15	4,918.15	4,918.15	5,518.35	61,266.00

OEI.04 INCREMENTAR EL ACCESO AL PATRIMONIO CULTURAL DE LA NACIÓN DE LA POBLACIÓN.

AEI.04.04 SENSIBILIZACIÓN EFECTIVA DEL SIGNIFICADO CULTURAL DE LOS BIENES Y EXPRESIONES DEL PATRIMONIO CULTURAL DE LA NACIÓN DIRIGIDO AL PÚBLICO EN GENERAL.

COD.	Actividad Operativa / Inversiones	Ubigeo	U.M.	Prioridad	Meta	PROGRAMACION												Total Anual
						1	2	3	4	5	6	7	8	9	10	11	12	
AOI00136300028	DIFUSIÓN Y PROMOCIÓN DE LA PARTICIPACIÓN CIUDADANA PARA LA VALORACIÓN Y DEFENSA DEL PATRIMONIO CULTURAL.	150131 : SAN ISIDRO	259 : PERSONA INFORMADA	2 : Alta	Fisico	0	0	20	25	20	0	0	0	0	0	0	0	65
					Financiero S/.	0.00	0.00	6,000.00	6,000.00	2,000.00	4,000.00	4,000.00	4,000.00	4,000.00	4,000.00	4,000.00	0.00	38,000.00

OEI.05 FORTALECER LA GESTIÓN INSTITUCIONAL

AEI.05.05 GESTIÓN INSTITUCIONAL EFECTIVA DEL MINISTERIO DE CULTURA

COD.	Actividad Operativa / Inversiones	Ubigeo	U.M.	Prioridad	Meta	PROGRAMACION												Total Anual
						1	2	3	4	5	6	7	8	9	10	11	12	
AOI00136300022	GESTIÓN OPERATIVA DEL MUSEO DE SITIO DE HUALLAMARCA.	150131 : SAN ISIDRO	001 : ACCION	2 : Alta	Fisico	1	1	1	1	1	1	1	1	1	1	1	1	12
					Financiero S/.	2,174.15	4,674.15	4,674.15	4,674.15	7,174.15	7,174.15	7,474.15	7,174.15	7,174.15	7,174.15	4,674.15	10,974.35	75,190.00

Unidad Ejecutora : 001363 - MINISTERIO DE CULTURA - ADMINISTRACION GENERAL -

Centro de Costo: 10.08 - MUSEO DEL MIRADOR DEL CERRO SAN CRISTOBAL

OEI.05 FORTALECER LA GESTIÓN INSTITUCIONAL

AEI.05.05 GESTIÓN INSTITUCIONAL EFECTIVA DEL MINISTERIO DE CULTURA

COD.	Actividad Operativa / Inversiones	Ubigeo	U.M.	Prioridad	Meta	PROGRAMACION												Total Anual
						1	2	3	4	5	6	7	8	9	10	11	12	
AOI00136300018	GESTIÓN, TRANSMISIÓN DE USOS Y COSTUMBRES DEL PATRIMONIO CULTURAL EN EL MUSEO DE SITIO CERRO SAN CRISTOBAL	150101 : LIMA	248 : REPORTE	2 : Alta	Fisico	1	1	1	1	1	1	1	1	1	1	1	1	12
					Financiero S/.	2,637.80	2,637.80	7,137.80	5,637.80	5,637.80	5,637.80	6,237.80	12,637.80	5,637.80	5,637.80	5,638.00	6,238.00	71,354.00

Unidad Ejecutora : 001363 - MINISTERIO DE CULTURA - ADMINISTRACION GENERAL -

Centro de Costo: 10.09 - CASA DE LA GASTRONOMIA

OEI.04 INCREMENTAR EL ACCESO AL PATRIMONIO CULTURAL DE LA NACIÓN DE LA POBLACIÓN.

AEI.04.01 DECLARATORIA E INSCRIPCIÓN OPORTUNA DE BIENES COMO PATRIMONIO CULTURAL DE LA NACIÓN A NIVEL NACIONAL E INTERNACIONAL EN BENEFICIO DEL PAÍS.

COD.	Actividad Operativa / Inversiones	Ubigeo	U.M.	Prioridad	Meta	PROGRAMACION												Total Anual
						1	2	3	4	5	6	7	8	9	10	11	12	
AOI00136300017	ACTUALIZACION Y VERIFICACIÓN DEL INVENTARIO DE BIENES CULTURALES MUEBLES	150101 : LIMA	060 : INFORME	2 : Alta	Fisico	0	0	0	0	1	0	0	1	0	0	0	1	3
					Financiero S/.	0.00	0.00	500.00	0.00	500.00	1,000.00	1,000.00	1,000.00	1,000.00	1,000.00	1,000.00	1,000.00	8,000.00
AOI00136300019	INVENTARIO DE BIENES MUEBLES EN EL SIGCO.	150101 : LIMA	530 : BIEN	3 : Media	Fisico	0	0	30	0	0	0	30	0	0	0	0	30	90
					Financiero S/.	0.00	0.00	500.00	1,000.00	500.00	1,000.00	1,000.00	1,000.00	1,000.00	1,000.00	1,000.00	1,000.00	9,000.00

OEI.04 INCREMENTAR EL ACCESO AL PATRIMONIO CULTURAL DE LA NACIÓN DE LA POBLACIÓN.

AEI.04.02 PROTECCIÓN PERMANENTE A LOS BIENES DEL PATRIMONIO CULTURAL DE LA NACIÓN A FAVOR DE LA CIUDADANÍA.

COD.	Actividad Operativa / Inversiones	Ubigeo	U.M.	Prioridad	Meta	PROGRAMACION												Total Anual
						1	2	3	4	5	6	7	8	9	10	11	12	
AOI00136300014	EVALUACIÓN DE LAS CONDICIONES DE CONSERVACIÓN, SEGURIDAD DE LOS MUSEOS, SALAS DE EXPOSICIÓN Y DEPÓSITOS DE BIENES CULTURALES	150101 : LIMA	060 : INFORME	2 : Alta	Fisico	0	1	0	0	1	0	0	1	0	0	1	0	4
					Financiero S/.	1,087.08	1,087.08	1,087.08	1,097.08	1,097.08	1,097.08	1,237.08	1,097.08	1,097.08	1,097.08	1,097.08	1,237.12	13,415.00
AOI00136300015	INTERVENCIÓN DE BIENES CULTURALES MUEBLES PERTENECIENTES A LOS MUSEOS, SALAS DE EXPOSICIÓN Y DEPÓSITOS DEL MINISTERIO DE CULTURA.	150101 : LIMA	530 : BIEN	2 : Alta	Fisico	0	0	1	0	0	1	0	0	0	0	1	0	3
					Financiero S/.	0.00	0.00	2,000.00	2,000.00	0.00	2,000.00	2,000.00	2,000.00	2,000.00	0.00	2,000.00	0.00	14,000.00
AOI00136300016	IMPLEMENTACIÓN DE EXPOSICIONES TEMPORALES O PERMANENTES EN LOS MUSEOS DE SU JURISDICCIÓN.	150101 : LIMA	363 : ACTIVIDAD EFECTUADA	2 : Alta	Fisico	0	0	1	0	0	1	0	0	1	0	0	1	4
					Financiero S/.	1,087.08	1,087.08	1,087.08	1,087.08	1,087.08	2,087.08	2,237.08	2,087.08	1,087.08	1,087.08	2,087.08	1,237.12	17,345.00

OEI.05 FORTALECER LA GESTIÓN INSTITUCIONAL

AEI.05.05 GESTIÓN INSTITUCIONAL EFECTIVA DEL MINISTERIO DE CULTURA

COD.	Actividad Operativa / Inversiones	Ubigeo	U.M.	Prioridad	Meta	PROGRAMACION												Total Anual
						1	2	3	4	5	6	7	8	9	10	11	12	
AOI00136300013	GESTIÓN, ORDENAMIENTO Y FUNCIONAMIENTO DEL MUSEO POSTAL Y FILATÉLICO DEL PERÚ Y LA CASA DE LA GASTRONOMÍA PERUANA.	150101 : LIMA	001 : ACCION	2 : Alta	Fisico	1	1	1	1	1	1	1	1	1	1	1	1	12
					Financiero S/.	3,212.00	3,362.00	3,362.00	3,362.00	4,762.00	4,462.00	4,762.00	4,462.00	4,462.00	3,212.00	3,212.00	3,512.00	46,144.00

Unidad Ejecutora : 001363 - MINISTERIO DE CULTURA - ADMINISTRACION GENERAL -

Centro de Costo: 10.10 - CASA JOSE CARLOS MARIATEGUI

OEI.04 INCREMENTAR EL ACCESO AL PATRIMONIO CULTURAL DE LA NACIÓN DE LA POBLACIÓN.

AEI.04.02 PROTECCIÓN PERMANENTE A LOS BIENES DEL PATRIMONIO CULTURAL DE LA NACIÓN A FAVOR DE LA CIUDADANÍA.

COD.	Actividad Operativa / Inversiones	Ubigeo	U.M.	Prioridad	Meta	PROGRAMACION												Total Anual
						1	2	3	4	5	6	7	8	9	10	11	12	
AOI00136300961	IMPLEMENTACIÓN DE EXPOSICIONES TEMPORALES PERMANENTES EN LOS MUSEOS DE SU JURISDICCIÓN FISICAS Y/O VIRTUAL	150101 : LIMA	363 : ACTIVIDAD EFECTUADA	3 : Media	Fisico	0	0	1	0	0	1	0	0	1	0	0	1	4
					Financiero S/.	3,700.00	3,700.00	5,700.00	5,700.00	3,700.00	3,700.00	4,894.00	3,700.00	3,700.00	3,700.00	3,700.00	4,300.00	50,194.00
AOI00136300962	INVESTIGACIÓN CIENTIFICA DEL PATRIMONIO CULTURAL FISICA Y/O VIRTUAL	150101 : LIMA	066 : INVESTIGACION	3 : Media	Fisico	0	0	0	0	0	1	0	0	1	0	1	0	3
					Financiero S/.	0.00	0.00	0.00	0.00	0.00	2,000.00	0.00	2,000.00	0.00	0.00	2,000.00	0.00	6,000.00
AOI00136300963	INTERVENCIÓN DE BIENES CULTURALES MUEBLES PERTENECIENTES AL MJCM	150101 : LIMA	060 : INFORME	1 : Muy Alta	Fisico	0	0	0	0	0	0	0	0	0	0	1	0	1
					Financiero S/.	2,674.15	2,674.15	2,674.15	2,674.15	2,674.15	8,674.15	6,974.15	2,674.15	2,674.15	2,674.15	2,675.50	2,975.00	42,692.00

OEI.05 FORTALECER LA GESTIÓN INSTITUCIONAL

AEI.05.05 GESTIÓN INSTITUCIONAL EFECTIVA DEL MINISTERIO DE CULTURA

COD.	Actividad Operativa / Inversiones	Ubigeo	U.M.	Prioridad	Meta	PROGRAMACION												Total Anual
						1	2	3	4	5	6	7	8	9	10	11	12	
AOI00136300006	GESTIÓN DEL ORDENAMIENTO Y FUNCIONAMIENTO DEL MJCM	150101 : LIMA	001 : ACCION	2 : Alta	Fisico	1	1	1	1	1	1	1	1	1	1	1	1	12
					Financiero S/.	1,500.00	3,500.00	3,500.00	3,500.00	0.00	2,500.00	4,000.00	4,000.00	4,000.00	4,000.00	4,000.00	9,000.00	43,500.00

Unidad Ejecutora : 001363 - MINISTERIO DE CULTURA - ADMINISTRACION GENERAL -

Centro de Costo: 10.11 - LUGAR DE LA MEMORIA, LA TOLERANCIA Y LA INCLUSIÓN SOCIAL

OEI.05 FORTALECER LA GESTIÓN INSTITUCIONAL

AEI.05.05 GESTIÓN INSTITUCIONAL EFECTIVA DEL MINISTERIO DE CULTURA

COD.	Actividad Operativa / Inversiones	Ubigeo	U.M.	Prioridad	Meta	PROGRAMACION												Total Anual
						1	2	3	4	5	6	7	8	9	10	11	12	
AOI00136300131	PROMOCIÓN DE LA REFLEXIÓN Y MAYOR COMPRENSIÓN SOBRE EL PERIODO DE VIOLENCIA Y SUS CONSECUENCIAS EN LA SOCIEDAD.	150122 : MIRAFLORES	086 : PERSONA	1 : Muy Alta	Fisico	2000	5000	10000	10000	10000	10000	10000	10000	10000	10000	10000	5000	102000
					Financiero S/.	18,596.60	21,096.60	21,096.60	21,096.60	21,502.60	20,002.60	28,002.60	28,002.60	25,502.60	21,502.60	21,502.60	21,504.60	269,409.20
AOI00136300134	DESARROLLO DE ESTRATEGIAS DE APRENDIZAJE Y REFLEXIÓN A FAVOR DE	150122 : MIRAFLORES	363 : ACTIVIDAD	2 : Alta	Fisico	0	4	4	4	4	4	4	4	4	4	4	4	44
					Financiero S/.	12,648.30	14,448.30	14,448.30	14,448.30	12,648.30	27,848.30	29,848.30	29,848.30	29,848.30	29,848.30	29,848.30	29,768.30	275,499.60

	UNA CULTURA DE PAZ.		EFECTUADA		Financiero S/.	12,648.30	14,448.30	14,448.30	14,448.30	12,648.30	27,648.30	29,648.30	29,648.30	29,648.30	29,648.30	29,648.30	29,768.30	279,499.00
AOI00136300135	PROMOCIÓN DE LA GENERACIÓN DE INFORMACIÓN Y CONOCIMIENTO SOBRE TEMAS REFERIDOS AL PERIODO DE VIOLENCIA Y SUS CONSECUENCIAS.	150122 : MIRAFLORES	066 : INVESTIGACION	2 : Alta	Fisico	0	0	0	0	0	1	0	0	0	0	0	1	2
					Financiero S/.	9,448.30	18,448.30	30,538.30	18,448.30	22,908.30	19,641.30	22,908.30	22,908.30	22,908.30	22,908.30	22,908.30	22,902.30	256,876.60
AOI00136300136	COORDINACIÓN CON LOS ACTORES AFECTADOS POR EL PERIODO DE VIOLENCIA LA REALIZACIÓN DE ACTIVIDADES QUE AFIRMEN SU DIGNIDAD, CIUDADANÍA Y DERECHOS.	150122 : MIRAFLORES	363 : ACTIVIDAD EFECTUADA	2 : Alta	Fisico	0	0	2	0	0	2	0	0	0	0	0	1	5
					Financiero S/.	10,648.30	10,648.30	10,648.30	20,987.15	20,987.15	16,987.15	20,987.15	20,987.15	20,987.20	20,987.20	20,987.20	14,589.55	210,431.80
AOI00136300137	FOMENTAR EL DIALOGO Y LA COOPERACIÓN CON INICIATIVAS DE MEMORIAS A NIVEL NACIONAL E INTERNACIONAL.	150122 : MIRAFLORES	363 : ACTIVIDAD EFECTUADA	2 : Alta	Fisico	0	0	0	0	0	2	0	0	0	0	0	2	4
					Financiero S/.	12,120.75	12,120.75	12,120.75	12,120.75	12,120.75	10,120.75	12,120.75	12,120.75	12,120.75	12,120.75	12,120.75	12,120.75	143,449.00
AOI00136300138	OPERACIONES Y MANTENIMIENTO DEL LUGAR DE LA MEMORIA.	150122 : MIRAFLORES	060 : INFORME	2 : Alta	Fisico	0	0	1	0	0	1	0	0	1	0	0	1	4
					Financiero S/.	35,096.90	41,596.90	50,096.90	48,096.90	35,096.90	37,024.90	42,024.90	42,024.90	42,024.90	42,024.90	42,024.90	49,721.90	506,855.80

Unidad Ejecutora : 001363 - MINISTERIO DE CULTURA - ADMINISTRACION GENERAL -

Centro de Costo: 11.01 - DIRECCIÓN GENERAL DE DEFENSA DEL PATRIMONIO CULTURAL

OEI.04 INCREMENTAR EL ACCESO AL PATRIMONIO CULTURAL DE LA NACIÓN DE LA POBLACIÓN.

AEI.04.02 PROTECCIÓN PERMANENTE A LOS BIENES DEL PATRIMONIO CULTURAL DE LA NACIÓN A FAVOR DE LA CIUDADANÍA.

COD.	Actividad Operativa / Inversiones	Ubigeo	U.M.	Prioridad	Meta	PROGRAMACION												Total Anual
						1	2	3	4	5	6	7	8	9	10	11	12	
AOI00136300076	PROTECCIÓN Y DEFENSA DEL PATRIMONIO CULTURAL	150130 : SAN BORJA	105 : RESOLUCION	1 : Muy Alta	Fisico	4	4	5	6	6	7	6	10	10	10	7	7	82
					Financiero S/.	66,993.00	85,493.00	90,993.00	84,993.00	84,993.00	84,993.00	84,100.00	68,700.00	68,700.00	83,700.00	68,700.00	65,218.00	937,576.00

Unidad Ejecutora : 001363 - MINISTERIO DE CULTURA - ADMINISTRACION GENERAL -

Centro de Costo: 11.02 - DIRECCIÓN DE CONTROL Y SUPERVISIÓN

OEI.04 INCREMENTAR EL ACCESO AL PATRIMONIO CULTURAL DE LA NACIÓN DE LA POBLACIÓN.

AEI.04.02 PROTECCIÓN PERMANENTE A LOS BIENES DEL PATRIMONIO CULTURAL DE LA NACIÓN A FAVOR DE LA CIUDADANÍA.

COD.	Actividad Operativa / Inversiones	Ubigeo	U.M.	Prioridad	Meta	PROGRAMACION												Total Anual
						1	2	3	4	5	6	7	8	9	10	11	12	
AOI00136300082	ATENCIÓN DE DENUNCIAS Y OPERATIVO DE PREVENCIÓN PARA LA DEFENSA DE LOS BIENES PERTENECIENTES AL PATRIMONIO CULTURAL DE LA NACIÓN.	150130 : SAN BORJA	530 : BIEN	1 : Muy Alta	Fisico	0	0	0	0	0	0	0	0	0	0	0	230	230
					Financiero S/.	140,197.00	145,297.00	147,297.00	131,800.00	131,800.00	135,800.00	141,740.00	141,940.00	137,740.00	137,740.00	137,740.00	295,008.00	1,824,099.00
AOI00136300084	SUPERVISIÓN Y CAPACITACIÓN A LAS DIRECCIONES DESCONCENTRADAS DE CULTURA A NIVEL NACIONAL	150130 : SAN BORJA	060 : INFORME	2 : Alta	Fisico	0	2	1	3	1	3	3	3	3	3	2	0	24
					Financiero S/.	0.00	2,700.00	0.00	2,700.00	1,800.00	2,700.00	2,700.00	2,700.00	2,700.00	2,700.00	2,700.00	0.00	23,400.00

Unidad Ejecutora : 001363 - MINISTERIO DE CULTURA - ADMINISTRACION GENERAL -

Centro de Costo: 11.03 - DIRECCIÓN DE RECUPERACIONES

OEI.04 INCREMENTAR EL ACCESO AL PATRIMONIO CULTURAL DE LA NACIÓN DE LA POBLACIÓN.

AEI.04.02 PROTECCIÓN PERMANENTE A LOS BIENES DEL PATRIMONIO CULTURAL DE LA NACIÓN A FAVOR DE LA CIUDADANÍA.

COD.	Actividad Operativa / Inversiones	Ubigeo	U.M.	Prioridad	Meta	PROGRAMACION												Total Anual
						1	2	3	4	5	6	7	8	9	10	11	12	
AOI00136300127	RECUPERACIÓN DE BIENES CULTURALES	150130 : SAN BORJA	530 : BIEN	1 : Muy Alta	Fisico	128	127	128	127	1568	127	128	319	128	127	128	127	3162
					Financiero S/.	87,584.53	93,584.53	91,584.53	112,784.53	108,584.53	108,584.53	95,107.53	108,584.53	108,584.53	108,584.53	108,584.53	140,186.17	1,272,339.00
AOI00136300128	PREVENCIÓN Y CONTROL DE TRÁFICO ILÍCITO EN LA DEFENSA DE LOS BIENES INTEGRANTES AL PATRIMONIO CULTURAL DE LA NACIÓN	150130 : SAN BORJA	036 : DOCUMENTO	1 : Muy Alta	Fisico	137	137	137	137	137	137	137	137	137	137	137	137	1644
					Financiero S/.	1,000.00	3,000.00	2,000.00	2,000.00	2,000.00	2,000.00	16,000.00	2,000.00	2,000.00	1,000.00	1,000.00	0.00	34,000.00
AOI00136300129	VERIFICACIÓN Y RECUPERACIÓN DE BIENES CULTURALES - LOS OLIVOS	150117 : LOS OLIVOS	530 : BIEN	1 : Muy Alta	Fisico	1	1	1	1	2	2	6	8	8	7	2	2	41
					Financiero S/.	8,806.00	8,806.00	8,806.00	8,806.00	8,806.00	8,806.00	9,406.00	8,806.00	8,806.00	8,806.00	8,806.00	9,406.00	106,872.00
AOI00136300130	VERIFICACIÓN Y RECUPERACIÓN DE BIENES CULTURALES - CALLAO	070101 : CALLAO	530 : BIEN	1 : Muy Alta	Fisico	2	2	2	300	2	2	2	2	2	2	2	2	322
					Financiero S/.	34,891.00	34,891.00	34,891.00	34,891.00	34,891.00	34,891.00	37,291.00	34,891.00	34,891.00	34,891.00	34,891.00	37,291.00	423,492.00
AOI00136300132	VERIFICACIÓN Y RECUPERACIÓN DE BIENES CULTURALES - TACNA	230101 : TACNA	530 : BIEN	1 : Muy Alta	Fisico	0	1	0	0	1	0	0	1	0	0	1	0	4
					Financiero S/.	4,662.00	4,662.00	4,662.00	4,662.00	4,662.00	4,662.00	4,962.00	4,662.00	4,662.00	4,662.00	4,662.00	4,962.00	56,544.00
AOI00136300133	VERIFICACIÓN Y RECUPERACIÓN DE BIENES CULTURALES - PUNO	210101 : PUNO	530 : BIEN	1 : Muy Alta	Fisico	0	1	1	1	1	0	0	0	0	0	0	0	4
					Financiero S/.	3,000.00	3,000.00	3,000.00	3,000.00	3,000.00	11,200.00	1,400.00	0.00	0.00	0.00	0.00	0.00	27,600.00

Unidad Ejecutora : 001363 - MINISTERIO DE CULTURA - ADMINISTRACION GENERAL -
Centro de Costo: 11.04 - DIRECCIÓN DE PARTICIPACIÓN CIUDADANA

OEI.04 INCREMENTAR EL ACCESO AL PATRIMONIO CULTURAL DE LA NACIÓN DE LA POBLACIÓN.

AEI.04.04 SENSIBILIZACIÓN EFECTIVA DEL SIGNIFICADO CULTURAL DE LOS BIENES Y EXPRESIONES DEL PATRIMONIO CULTURAL DE LA NACIÓN DIRIGIDO AL PÚBLICO EN GENERAL.

COD.	Actividad Operativa / Inversiones	Ubigeo	U.M.	Prioridad	Meta	PROGRAMACION												Total Anual
						1	2	3	4	5	6	7	8	9	10	11	12	
AOI00136300088	DIFUSIÓN DEL PATRIMONIO CULTURAL PARA SU VALORACIÓN, DEFENSA Y USO SOCIAL RESPONSABLE	150130 : SAN BORJA	259 : PERSONA INFORMADA	1 : Muy Alta	Fisico	0	0	50	0	0	50	0	0	50	150	50	0	350
					Financiero S/.	45,015.00	47,015.00	48,015.00	55,015.00	60,015.00	48,015.00	55,058.00	48,015.00	54,015.00	58,765.00	58,765.00	50,058.00	627,766.00
AOI00136300089	CAPACITACIÓN Y ALIANZAS ESTRATÉGICAS CON DDCS, GOBIERNOS SUBNACIONALES, AGRUPACIONES CULTURALES, INSTITUCIONES EDUCATIVAS EBR Y SUPERIOR, ONGS, ENTRE OTROS PARA LA DEFENSA DEL PATRIMONIO CULTURAL	150130 : SAN BORJA	259 : PERSONA INFORMADA	1 : Muy Alta	Fisico	0	150	110	0	50	50	210	0	50	60	750	0	1430
					Financiero S/.	9,188.00	15,688.00	12,688.00	14,188.00	14,688.00	11,688.00	17,500.00	9,188.00	14,688.00	12,688.00	9,188.00	12,500.00	153,880.00
AOI00136300090	IMPLEMENTACIÓN DE MECANISMOS DE PARTICIPACIÓN CIUDADANA PARA LA PROTECCIÓN Y DEFENSA DEL PATRIMONIO CULTURAL	150130 : SAN BORJA	259 : PERSONA INFORMADA	1 : Muy Alta	Fisico	0	0	50	0	0	50	0	0	50	0	1250	0	1400
					Financiero S/.	0.00	2,000.00	3,000.00	2,000.00	1,000.00	4,000.00	3,000.00	3,000.00	1,000.00	1,000.00	7,000.00	1,000.00	28,000.00

Unidad Ejecutora : 001363 - MINISTERIO DE CULTURA - ADMINISTRACION GENERAL -
Centro de Costo: 12.01 - DIRECCIÓN GENERAL DE PATRIMONIO ARQUEOLÓGICO INMUEBLE

OEI.04 INCREMENTAR EL ACCESO AL PATRIMONIO CULTURAL DE LA NACIÓN DE LA POBLACIÓN.

AEI.04.02 PROTECCIÓN PERMANENTE A LOS BIENES DEL PATRIMONIO CULTURAL DE LA NACIÓN A FAVOR DE LA CIUDADANÍA.

COD.	Actividad Operativa / Inversiones	Ubigeo	U.M.	Prioridad	Meta	PROGRAMACION												Total Anual
						1	2	3	4	5	6	7	8	9	10	11	12	
AOI00136300096	INVESTIGACION DOCUMENTAL DE SITIOS ARQUEOLOGICOS	150130 : SAN BORJA	066 : INVESTIGACION	2 : Alta	Fisico	0	0	0	0	0	0	0	0	0	0	0	1	1
					Financiero S/.	0.00	0.00	0.00	0.00	0.00	0.00	0.00	0.00	0.00	0.00	0.00	15,000.00	15,000.00
AOI00136300097	DIFUSION DE RESULTADOS DE INVESTIGACIONES DE SITIOS ARQUEOLOGICOS	150130 : SAN BORJA	097 : PUBLICACION	1 : Muy Alta	Fisico	0	0	0	0	0	0	0	0	0	0	0	1	1
					Financiero S/.	0.00	0.00	0.00	0.00	0.00	0.00	0.00	0.00	0.00	0.00	0.00	15,000.00	15,000.00
AOI00136300104	ORGANIZACIÓN DEL VI CONGRESO DE ARQUEOLOGIA	150130 : SAN BORJA	117 : EVENTOS	3 : Media	Fisico	0	0	0	0	0	0	0	1	0	0	0	0	1
					Financiero S/.	5,000.00	5,000.00	5,000.00	5,000.00	5,000.00	5,000.00	42,200.00	5,000.00	5,000.00	5,000.00	5,000.00	5,000.00	97,200.00

OEI.05 FORTALECER LA GESTIÓN INSTITUCIONAL

AEI.05.05 GESTIÓN INSTITUCIONAL EFECTIVA DEL MINISTERIO DE CULTURA

COD.	Actividad Operativa / Inversiones	Ubigeo	U.M.	Prioridad	Meta	PROGRAMACION												Total Anual
						1	2	3	4	5	6	7	8	9	10	11	12	
AOI00136300091	GESTION DE LA DIRECCION GENERAL DE PATRIMONIO ARQUEOLOGICO INMUEBLE	150130 : SAN BORJA	001 : ACCION	1 : Muy Alta	Fisico	250	250	250	250	250	250	250	250	250	250	250	250	3000
					Financiero S/.	88,513.80	88,513.80	88,513.80	80,882.80	108,882.80	79,311.80	83,511.80	79,311.80	79,311.80	79,311.80	79,311.80	275,867.20	1,211,245.00
AOI00136300589	DIFUSION DE INSTRUMENTOS NORMATIVOS RELACIONADOS AL PATRIMONIO ARQUEOLOGICO	150130 : SAN BORJA	227 : CAPACITACION	2 : Alta	Fisico	0	0	0	0	0	1	0	0	0	0	0	1	2
					Financiero S/.	4,000.00	4,000.00	4,000.00	4,000.00	4,000.00	14,000.00	4,000.00	4,000.00	4,000.00	4,000.00	4,000.00	4,000.00	58,000.00

Unidad Ejecutora : 001363 - MINISTERIO DE CULTURA - ADMINISTRACION GENERAL -
Centro de Costo: 12.02 - DIRECCIÓN DE GESTIÓN DE MONUMENTOS

OEI.04 INCREMENTAR EL ACCESO AL PATRIMONIO CULTURAL DE LA NACIÓN DE LA POBLACIÓN.

AEI.04.02 PROTECCIÓN PERMANENTE A LOS BIENES DEL PATRIMONIO CULTURAL DE LA NACIÓN A FAVOR DE LA CIUDADANÍA.

COD.	Actividad Operativa / Inversiones	Ubigeo	U.M.	Prioridad	Meta	PROGRAMACION												Total Anual
						1	2	3	4	5	6	7	8	9	10	11	12	
AOI00136300149	EVALUACIÓN Y DIAGNÓSTICO DEL ESTADO DE CONSERVACIÓN DEL MONUMENTO DECLARADO PATRIMONIO CULTURAL INMUEBLE	150130 : SAN BORJA	460 : FICHA TECNICA	2 : Alta	Fisico	0	4	4	4	4	4	4	4	4	4	4	1	41
					Financiero S/.	4,637.65	4,637.65	4,937.65	4,937.65	6,332.65	6,332.65	6,841.74	6,432.65	6,432.65	6,332.65	6,632.65	18,628.30	83,116.54
AOI00136300150	EJECUCIÓN DE ACCIONES DE EMERGENCIA EN LOS SITIOS/MONUMENTOS ARQUEOLÓGICOS DE SU JURISDICCIÓN	150130 : SAN BORJA	530 : BIEN	1 : Muy Alta	Fisico	0	0	0	0	0	0	0	1	1	0	0	0	2
					Financiero S/.	3,330.09	3,330.09	3,330.09	3,330.09	3,330.09	3,332.09	9,150.27	7,832.09	8,122.07	0.00	0.00	10,166.67	55,253.64
AOI00136300151	OPERACIÓN Y MANTENIMIENTO DE LOS SITIOS/MONUMENTOS ARQUEOLÓGICOS DE SU JURISDICCIÓN	150130 : SAN BORJA	530 : BIEN	2 : Alta	Fisico	0	0	0	0	0	0	0	0	0	0	0	15	15
					Financiero S/.	4,987.57	6,187.57	4,987.57	4,987.57	4,987.57	4,987.57	5,396.66	5,396.66	5,396.66	5,396.66	5,396.66	14,793.22	72,901.94
AOI00136300152	APROPIACIÓN SOCIAL DE MONUMENTOS ARQUEOLÓGICOS	150130 : SAN BORJA	519 : MONITOREO	2 : Alta	Fisico	0	0	1	1	1	1	2	2	2	2	2	2	16
					Financiero S/.	5,087.57	5,087.57	5,087.57	5,087.57	5,087.57	5,087.57	5,496.66	5,087.57	5,087.57	5,087.57	5,187.57	14,793.22	71,265.58
AOI00136300153	FORTALECIMIENTO DE LA GESTIÓN PARTICIPATIVA DE LOS MONUMENTOS ARQUEOLÓGICOS	150130 : SAN BORJA	117 : EVENTOS	2 : Alta	Fisico	0	0	0	0	0	0	1	9	11	2	0	0	23
					Financiero S/.	26,235.87	26,235.87	26,235.87	26,235.87	20,028.64	26,235.87	27,054.05	23,135.87	22,735.87	28,573.04	0.00	10,166.67	262,873.49
AOI00136300154	PRESERVACIÓN DE MONUMENTOS ARQUEOLÓGICOS	150130 : SAN BORJA	530 : BIEN	2 : Alta	Fisico	0	0	0	0	0	0	0	0	0	0	0	0	0
					Financiero S/.	3,312.61	9,312.61	3,312.61	3,312.61	3,312.61	3,312.61	3,721.70	0.00	0.00	0.00	0.00	0.00	29,597.36
AOI00136300155	INSPECCIÓN OCULAR EN INTERVENCIONES	150130 :	599 : ACTA	2 : Alta	Fisico	7	7	7	7	7	7	7	7	7	7	7	7	84

	ARQUEOLÓGICAS	SAN BORJA			Financiero S/.	6,475.13	3,975.13	6,475.13	3,975.13	6,475.13	3,975.13	4,793.31	11,475.13	11,475.13	10,705.02	2,500.00	10,166.67	82,466.04
AOI00136300156	ELABORACION DE PROPUESTAS DE NORMATIVA EN LA GESTIÓN Y ADMINISTRACIÓN DE MONUMENTOS ARQUEOLÓGICOS	150131 : SAN ISIDRO	036 : DOCUMENTO	2 : Alta	Fisico	0	0	0	0	0	0	0	0	2	0	0	0	2
					Financiero S/.	8,833.62	8,833.62	8,833.62	8,833.62	8,833.62	8,833.62	9,651.80	1,500.00	6,500.00	0.00	0.00	10,166.67	80,820.19
AOI00136301003	ACONDICIONAMIENTO PARA EL USO PUBLICO Y INTERPRETACIO CULTURAL DE SITIOS Y MONUMENTOS ARQUEOLOGICOS	150101 : LIMA	001 : ACCION	3 : Media	Fisico	0	0	0	0	0	0	0	0	1	1	4	2	8
					Financiero S/.	0.00	0.00	0.00	0.00	0.00	0.00	0.00	5,312.04	10,512.04	7,912.04	9,812.04	15,117.70	48,665.86
AOI00136301004	EJECUCIÓN DE ACCIONES CON GOBIERNOS SUB NACIONALES A FAVOR DE LA PRESERVACIÓN, MANTENIMIENTO, PROTECCIÓN Y DIFUSIÓN DE LOS MONUMENTOS ARQUEOLÓGICOS	150101 : LIMA	001 : ACCION	1 : Muy Alta	Fisico	0	0	0	0	0	0	0	0	2	1	0	1	4
					Financiero S/.	0.00	0.00	0.00	0.00	0.00	0.00	0.00	2,880.00	9,880.00	7,380.00	2,880.00	6,546.67	29,566.67

OEI.05 FORTALECER LA GESTIÓN INSTITUCIONAL

AEI.05.05 GESTIÓN INSTITUCIONAL EFECTIVA DEL MINISTERIO DE CULTURA

COD.	Actividad Operativa / Inversiones	Ubigeo	U.M.	Prioridad	Meta	PROGRAMACION												Total Anual
						1	2	3	4	5	6	7	8	9	10	11	12	
AOI00136300148	GESTIÓN DE LA DIRECCIÓN DE GESTION DE MONUMENTOS	150130 : SAN BORJA	036 : DOCUMENTO	2 : Alta	Fisico	90	90	90	90	90	90	90	90	90	90	90	90	1080
					Financiero S/.	16,512.96	16,512.96	16,512.96	16,512.96	16,512.96	16,512.96	17,331.14	13,912.96	13,912.96	13,912.96	13,912.96	13,960.95	186,021.69

Unidad Ejecutora : 001363 - MINISTERIO DE CULTURA - ADMINISTRACION GENERAL -

Centro de Costo: 12.03 - DIRECCIÓN DE CATASTRO Y SANEAMIENTO FÍSICO LEGAL

OEI.04 INCREMENTAR EL ACCESO AL PATRIMONIO CULTURAL DE LA NACIÓN DE LA POBLACIÓN.

AEI.04.01 DECLARATORIA E INSCRIPCIÓN OPORTUNA DE BIENES COMO PATRIMONIO CULTURAL DE LA NACIÓN A NIVEL NACIONAL E INTERNACIONAL EN BENEFICIO DEL PAÍS.

COD.	Actividad Operativa / Inversiones	Ubigeo	U.M.	Prioridad	Meta	PROGRAMACION												Total Anual
						1	2	3	4	5	6	7	8	9	10	11	12	
AOI00136300078	ELABORACION DEL EXPEDIENTE TECNICO DE DELIMITACIÓN DE MONUMENTO ARQUEOLÓGICO PREHISPÁNICO	150130 : SAN BORJA	054 : EXPEDIENTE TECNICO	1 : Muy Alta	Fisico	2	2	2	2	2	2	2	2	2	2	2	2	24
					Financiero S/.	59,038.36	59,038.36	59,038.36	59,038.36	64,538.36	59,038.36	62,338.36	53,038.36	61,038.36	61,038.36	61,038.36	113,188.40	771,410.36
AOI00136300081	ELABORACION DEL EXPEDIENTE DE SANEAMIENTO FISICO - LEGAL PARA LA DECLARATORIA DEL BIEN ARQUEOLOGICO COMO PATRIMONIO CULTURAL DE LA NACION	150130 : SAN BORJA	530 : BIEN	1 : Muy Alta	Fisico	0	0	0	3	3	3	3	0	0	0	0	0	12
					Financiero S/.	20,022.45	20,022.45	20,022.45	24,022.45	24,022.45	24,022.45	24,922.45	24,022.45	24,022.45	24,022.45	23,022.45	71,772.45	323,919.40
AOI00136300087	REVISIÓN DE PROPUESTAS DE DELIMITACIÓN ELABORADAS EN EVALUACIONES ARQUEOLÓGICAS. INCLUSIÓN DE INFORMACIÓN EN SIGDA.	150130 : SAN BORJA	060 : INFORME	2 : Alta	Fisico	2	5	5	5	5	5	5	5	5	5	5	2	54
					Financiero S/.	31,719.05	31,719.05	31,719.05	31,719.05	31,719.05	31,719.05	33,819.05	31,719.05	31,719.05	31,719.05	31,719.05	33,819.05	384,828.60

OEI.05 FORTALECER LA GESTIÓN INSTITUCIONAL

AEI.05.05 GESTIÓN INSTITUCIONAL EFECTIVA DEL MINISTERIO DE CULTURA

COD.	Actividad Operativa / Inversiones	Ubigeo	U.M.	Prioridad	Meta	PROGRAMACION												Total Anual
						1	2	3	4	5	6	7	8	9	10	11	12	
AOI00136300073	GESTIÓN DE LA DIRECCIÓN DE CATASTRO Y SANEAMIENTO FÍSICO LEGAL	150130 : SAN BORJA	001 : ACCION	1 : Muy Alta	Fisico	61	61	61	61	61	61	61	86	86	86	86	86	857
					Financiero S/.	34,160.72	34,160.72	34,960.72	34,160.72	34,160.72	34,160.72	36,860.72	34,160.72	34,160.72	34,160.72	34,160.72	36,860.72	416,128.64

Unidad Ejecutora : 001363 - MINISTERIO DE CULTURA - ADMINISTRACION GENERAL -

Centro de Costo: 12.04 - DIRECCIÓN DE CALIFICACIÓN DE INTERVENCIONES ARQUEOLÓGICA

OEI.04 INCREMENTAR EL ACCESO AL PATRIMONIO CULTURAL DE LA NACIÓN DE LA POBLACIÓN.

AEI.04.02 PROTECCIÓN PERMANENTE A LOS BIENES DEL PATRIMONIO CULTURAL DE LA NACIÓN A FAVOR DE LA CIUDADANÍA.

COD.	Actividad Operativa / Inversiones	Ubigeo	U.M.	Prioridad	Meta	PROGRAMACION												Total Anual
						1	2	3	4	5	6	7	8	9	10	11	12	
AOI00136300640	EVALUACIÓN DE PROYECTOS DE INTERVENCIÓN ARQUEOLÓGICA EN EL MARCO DE OBRAS PÚBLICO Y/O PRIVADAS	150130 : SAN BORJA	105 : RESOLUCION	1 : Muy Alta	Fisico	8	8	8	8	8	8	12	10	12	10	12	12	116
					Financiero S/.	18,753.82	18,753.82	18,753.82	18,753.82	18,753.82	18,753.82	19,837.16	18,753.82	18,753.82	18,753.82	18,753.82	20,741.94	228,117.30
AOI00136300647	INSPECCIÓN A PROYECTOS DE INTERVENCIÓN ARQUEOLÓGICA EN EL MARCO DE OBRAS PÚBLICO Y/O PRIVADAS	150130 : SAN BORJA	063 : INSPECCION	1 : Muy Alta	Fisico	0	0	1	0	0	1	0	0	0	0	0	0	2
					Financiero S/.	10,502.46	10,502.46	10,502.46	10,502.46	10,502.46	10,502.46	11,669.13	10,502.46	10,502.46	11,407.37	0.00	0.00	107,096.18
AOI00136300653	EVALUACIÓN DE PROYECTOS DE INTERVENCIÓN ARQUEOLÓGICA EN EL MARCO DE PROYECTOS Y PROGRAMAS DE INVESTIGACIÓN ARQUEOLÓGICA	150130 : SAN BORJA	105 : RESOLUCION	1 : Muy Alta	Fisico	5	5	6	6	8	10	12	8	7	7	7	6	87
					Financiero S/.	13,753.23	13,753.23	13,753.23	13,753.23	13,753.23	13,753.23	14,669.90	13,753.23	13,753.23	13,753.23	13,753.23	15,574.69	167,776.89
AOI00136300667	INSPECCIÓN A PROYECTOS DE INTERVENCIÓN ARQUEOLÓGICA EN EL MARCO DE PROYECTOS Y PROGRAMAS DE INVESTIGACIÓN ARQUEOLÓGICA	150130 : SAN BORJA	063 : INSPECCION	1 : Muy Alta	Fisico	0	0	1	0	1	1	0	0	0	0	1	0	4
					Financiero S/.	6,251.47	6,251.47	6,251.47	6,251.47	6,251.47	6,251.47	6,668.13	6,251.47	6,251.47	6,251.47	6,251.47	7,572.94	76,755.77
AOI00136300680	EJECUCIÓN DE CAPACITACIONES	150130 :	227 :	1 : Muy Alta	Fisico	0	1	0	1	0	1	1	0	1	0	1	0	6

	TÉCNICAS A LAS DDCS DE APLICACIÓN DE NORMAS EN MATERIA DE PROYECTOS DE INTERVENCION ARQUEOLOGICA	SAN BORJA	CAPACITACION		Financiero S/.	10,001.18	7,501.18	5,001.18	7,501.18	5,001.18	7,501.18	7,834.50	5,001.18	7,501.18	7,501.18	5,001.18	6,239.33	81,585.63
AOI00136300683	DIFUSIÓN DE PROCEDIMIENTOS Y MODALIDADES PARA LA REALIZACIÓN DE PROYECTOS DE INTERVENCIÓN ARQUEOLÓGICA	150130 : SAN BORJA	227 : CAPACITACION	1 : Muy Alta	Fisico	0	1	0	1	0	1	1	0	1	0	1	0	6
					Financiero S/.	5,001.18	5,001.18	5,001.18	5,001.18	5,001.18	5,001.18	5,334.50	5,001.18	5,001.18	5,001.18	5,001.18	6,243.34	61,589.64

OEI.05 FORTALECER LA GESTIÓN INSTITUCIONAL

AEI.05.05 GESTIÓN INSTITUCIONAL EFECTIVA DEL MINISTERIO DE CULTURA

COD.	Actividad Operativa / Inversiones	Ubigeo	U.M.	Prioridad	Meta	PROGRAMACION												Total Anual
						1	2	3	4	5	6	7	8	9	10	11	12	
AOI00136300636	ELABORACIÓN DE OPINIONES TÉCNICAS VINCULADOS A PROYECTOS DE INTERVENCIÓN ARQUEOLÓGICA	150130 : SAN BORJA	036 : DOCUMENTO	1 : Muy Alta	Fisico	2	1	2	0	2	1	0	4	4	4	4	4	28
					Financiero S/.	15,003.53	15,003.53	15,003.53	15,003.53	15,003.53	15,003.53	16,003.53	15,003.53	15,003.53	15,003.53	15,003.53	16,908.28	182,947.11
AOI00136300671	EVALUACIÓN DE SOLICITUDES DE CUSTODIA	150130 : SAN BORJA	105 : RESOLUCION	1 : Muy Alta	Fisico	0	0	1	0	1	1	0	2	2	2	2	2	13
					Financiero S/.	15,003.53	15,003.53	15,003.53	15,003.53	15,003.53	15,003.53	16,003.53	15,003.53	15,003.53	15,003.53	15,003.53	16,908.33	182,947.16
AOI00136300677	EVALUACIÓN DE SOLICITUDES DE EXPORTACIÓN	150130 : SAN BORJA	105 : RESOLUCION	1 : Muy Alta	Fisico	0	0	2	1	2	2	1	2	1	2	1	1	15
					Financiero S/.	1,250.29	1,250.29	1,250.29	1,250.29	1,250.29	1,250.29	1,333.62	1,250.29	1,250.29	1,250.29	1,333.62	2,155.09	16,074.94
AOI00136300687	ELABORACIÓN DE INSTRUMENTOS TÉCNICOS NORMATIVOS - RELACIONADOS A LA CALIFICACIÓN DE PROYECTOS ARQUEOLÓGICOS	150130 : SAN BORJA	271 : PROPUESTAS	1 : Muy Alta	Fisico	0	0	0	0	0	0	0	0	0	0	2	0	2
					Financiero S/.	5,626.31	5,626.31	5,626.31	5,626.31	5,626.31	5,626.31	6,126.31	6,531.21	0.00	0.00	0.00	0.00	46,415.38

Unidad Ejecutora : 001363 - MINISTERIO DE CULTURA - ADMINISTRACION GENERAL -

Centro de Costo: 12.05 - DIRECCIÓN DE CERTIFICACIONES

OEI.04 INCREMENTAR EL ACCESO AL PATRIMONIO CULTURAL DE LA NACIÓN DE LA POBLACIÓN.

AEI.04.03 PREVENCIÓN OPORTUNA DE AFECTACIONES EN PRESUNTOS BIENES ARQUEOLÓGICOS DEL PATRIMONIO CULTURAL DE LA NACIÓN EN BENEFICIO DEL PAÍS.

COD.	Actividad Operativa / Inversiones	Ubigeo	U.M.	Prioridad	Meta	PROGRAMACION												Total Anual
						1	2	3	4	5	6	7	8	9	10	11	12	
AOI00136300055	ELABORACIÓN DE PROPUESTAS DE INSTRUMENTOS TÉCNICOS PARA CALIFICAR LOS PROCEDIMIENTOS RELACIONADOS A INTERVENCIONES ARQUEOLÓGICAS	150130 : SAN BORJA	036 : DOCUMENTO	2 : Alta	Fisico	0	0	0	1	0	0	1	0	0	0	0	0	2
					Financiero S/.	5,425.27	5,425.27	5,425.27	5,075.21	5,075.21	2,910.21	1,910.21	0.00	0.00	0.00	0.00	0.00	31,246.65
AOI00136300059	DIFUSIÓN DE LOS PROCEDIMIENTOS PARA OBTENCIÓN DE CIRA Y AUTORIZACIÓN DE PMA	150130 : SAN BORJA	117 : EVENTOS	1 : Muy Alta	Fisico	1	1	2	1	2	1	2	1	2	1	2	0	16
					Financiero S/.	5,425.27	5,425.27	5,425.27	5,075.21	5,075.21	2,910.21	1,910.21	1,910.21	1,910.21	1,910.21	1,910.21	2,910.21	41,797.70
AOI00136300061	ATENCIÓN DE SOLICITUDES DE CIRAS	150130 : SAN BORJA	001 : ACCION	1 : Muy Alta	Fisico	15	15	15	15	15	15	15	8	8	8	8	8	145
					Financiero S/.	40,361.59	40,361.59	40,361.59	49,686.95	50,842.68	40,916.73	35,796.35	33,796.35	33,796.35	33,796.35	33,696.35	84,646.35	518,059.23
AOI00136300062	ATENCIÓN DE SOLICITUDES DE PMA	150130 : SAN BORJA	001 : ACCION	1 : Muy Alta	Fisico	45	45	45	45	45	45	45	55	55	55	55	55	590
					Financiero S/.	25,827.44	25,827.44	25,827.44	35,152.80	36,308.53	27,438.58	23,366.20	23,172.41	23,172.41	23,172.41	23,212.41	73,042.37	365,520.44
AOI00136300063	EJECUCIÓN DE INSPECCIONES OCULARES A INTERVENCIONES ARQUEOLÓGICAS	150130 : SAN BORJA	599 : ACTA	1 : Muy Alta	Fisico	50	50	50	50	50	50	50	55	55	55	55	55	625
					Financiero S/.	29,226.33	29,226.33	29,226.33	33,188.89	34,607.33	30,107.43	24,661.09	26,661.09	26,661.09	26,661.09	26,561.09	73,311.19	390,099.28

OEI.05 FORTALECER LA GESTIÓN INSTITUCIONAL

AEI.05.05 GESTIÓN INSTITUCIONAL EFECTIVA DEL MINISTERIO DE CULTURA

COD.	Actividad Operativa / Inversiones	Ubigeo	U.M.	Prioridad	Meta	PROGRAMACION												Total Anual
						1	2	3	4	5	6	7	8	9	10	11	12	
AOI00136300053	GESTIÓN DE LA DIRECCIÓN	150130 : SAN BORJA	001 : ACCION	1 : Muy Alta	Fisico	71	71	71	71	71	71	71	81	81	81	81	81	902
					Financiero S/.	5,425.27	5,425.27	5,425.27	5,075.21	5,075.21	2,910.21	1,910.21	1,910.21	1,910.21	1,910.21	1,910.21	2,910.21	41,797.70

Unidad Ejecutora : 001363 - MINISTERIO DE CULTURA - ADMINISTRACION GENERAL -

Centro de Costo: 13.01 - DIRECCIÓN GENERAL DE INDUSTRIAS CULTURALES Y ARTES

OEI.01 INCREMENTAR EL ACCESO Y PARTICIPACIÓN DE LA POBLACIÓN EN LA DIVERSIDAD DE EXPRESIONES CULTURALES Y ARTÍSTICAS

AEI.01.02 MECANISMOS DE DESARROLLO ARTÍSTICO – CULTURAL ACCESIBLES PARA LOS AGENTES CULTURALES.

COD.	Actividad Operativa / Inversiones	Ubigeo	U.M.	Prioridad	Meta	PROGRAMACION												Total Anual
						1	2	3	4	5	6	7	8	9	10	11	12	
AOI00136300604	ORGANIZACIÓN DE ENCUENTROS CULTURALES PARA FORTALECIMIENTO DE CAPACIDADES	150130 : SAN BORJA	010 : BENEFICIARIO	1 : Muy Alta	Fisico	0	0	180	0	60	60	60	60	60	60	90	60	690
					Financiero S/.	0.00	0.00	29,010.00	0.00	7,000.00	7,000.00	2,000.00	2,000.00	2,000.00	2,000.00	18,000.00	2,000.00	71,010.00
AOI00136300605	ORGANIZACIÓN DE CEREMONIA DE PREMIACIÓN DE CONCURSOS DE CINE Y DE ESTÍMULOS ECONÓMICOS DEL AUDIOVISUAL	150130 : SAN BORJA	001 : ACCION	1 : Muy Alta	Fisico	0	0	0	0	0	0	0	0	0	0	0	1	1
					Financiero S/.	0.00	0.00	0.00	0.00	0.00	0.00	0.00	0.00	0.00	5,000.00	0.00	0.00	5,000.00
AOI00136300606	ORGANIZACIÓN Y EJECUCIÓN DE RECONOCIMIENTOS Y PREMIOS NACIONALES	150130 : SAN BORJA	010 : BENEFICIARIO	1 : Muy Alta	Fisico	0	0	0	0	0	0	0	0	0	0	2	0	2
					Financiero S/.	0.00	0.00	0.00	0.00	0.00	0.00	0.00	0.00	0.00	0.00	35,000.00	0.00	35,000.00

	VINCULADOS A LAS INDUSTRIAS CULTURALES				Financiero S/.	0.00	0.00	0.00	0.00	0.00	0.00	0.00	0.00	0.00	0.00	55,000.00	0.00	55,000.00
AOI00136300607	PARTICIPACIÓN EN ORGANISMOS INTERNACIONALES A TRAVÉS DEL PAGO DE LAS CUOTAS INTERNACIONALES	150130 : SAN BORJA	010 : BENEFICIARIO	1 : Muy Alta	Fisico	0	0	0	0	0	0	0	0	25	0	0	0	25
					Financiero S/.	0.00	0.00	0.00	0.00	0.00	0.00	2,088,917.00	0.00	0.00	0.00	0.00	0.00	2,088,917.00
AOI00136300911	IMPLEMENTACIÓN DE ACCIONES PARA LA GESTIÓN DE APOYOS ECONÓMICOS DE INDUSTRIAS CULTURALES Y ARTES	150130 : SAN BORJA	001 : ACCION	1 : Muy Alta	Fisico	0	0	0	1	0	0	1	0	0	0	0	0	2
					Financiero S/.	0.00	0.00	0.00	30,000.00	40,000.00	29,000.00	20,000.00	12,040.00	6,000.00	0.00	0.00	0.00	137,040.00
AOI00136300912	REALIZACIÓN DE TALLERES Y/O CHARLAS EN TEMAS CULTURALES	150130 : SAN BORJA	010 : BENEFICIARIO	1 : Muy Alta	Fisico	0	0	180	0	0	0	0	0	0	0	0	0	180
					Financiero S/.	0.00	7,000.00	7,000.00	7,000.00	0.00	5,000.00	0.00	0.00	0.00	0.00	5,000.00	0.00	31,000.00

OEI.01 INCREMENTAR EL ACCESO Y PARTICIPACIÓN DE LA POBLACIÓN EN LA DIVERSIDAD DE EXPRESIONES CULTURALES Y ARTÍSTICAS

AEI.01.03 ASISTENCIA TÉCNICA EN GESTIÓN DE POLÍTICAS CULTURALES DE FORMA PERMANENTE A INSTITUCIONES PÚBLICAS.

COD.	Actividad Operativa / Inversiones	Ubigeo	U.M.	Prioridad	Meta	PROGRAMACION												Total Anual
						1	2	3	4	5	6	7	8	9	10	11	12	
AOI00136300609	REALIZACIÓN DE ASISTENCIA TÉCNICA PARA ELABORACIÓN DE LINEAMIENTOS Y GUÍAS EN MATERIA DE LAS INDUSTRIAS CULTURALES	150130 : SAN BORJA	036 : DOCUMENTO	1 : Muy Alta	Fisico	0	0	0	0	0	0	1	0	0	0	0	0	1
					Financiero S/.	5,217.83	5,217.83	5,217.83	5,217.83	5,217.83	5,217.83	5,517.83	5,217.83	5,217.83	5,217.83	5,217.83	28,993.87	86,690.00
AOI00136300613	GESTIÓN Y ARTICULACIÓN TERRITORIAL	150130 : SAN BORJA	120 : ENTIDAD	1 : Muy Alta	Fisico	0	0	3	0	2	0	2	0	0	2	0	25	34
					Financiero S/.	7,217.83	11,826.83	0.00	5,000.00	5,000.00	12,217.83	12,517.83	12,217.83	12,217.83	7,217.83	7,217.83	51,312.36	143,964.00

OEI.05 FORTALECER LA GESTIÓN INSTITUCIONAL

AEI.05.05 GESTIÓN INSTITUCIONAL EFECTIVA DEL MINISTERIO DE CULTURA

COD.	Actividad Operativa / Inversiones	Ubigeo	U.M.	Prioridad	Meta	PROGRAMACION												Total Anual
						1	2	3	4	5	6	7	8	9	10	11	12	
AOI00136300602	ELABORACIÓN DE INSTRUMENTOS ESTADÍSTICOS Y/O ESTUDIOS	150130 : SAN BORJA	001 : ACCION	1 : Muy Alta	Fisico	0	0	5	1	3	1	0	2	1	1	1	2	17
					Financiero S/.	23,589.15	40,589.15	40,589.15	35,589.15	30,589.15	30,589.15	39,024.81	42,524.81	42,524.81	42,524.81	73,525.05	38,500.00	480,159.19
AOI00136300603	ELABORACIÓN Y DISEÑO DE POLÍTICAS Y/O MARCOS NORMATIVOS	150130 : SAN BORJA	001 : ACCION	1 : Muy Alta	Fisico	0	1	1	0	0	0	0	0	0	0	0	1	3
					Financiero S/.	8,217.83	35,217.83	45,717.83	45,217.83	39,717.83	39,717.83	33,517.83	27,000.00	22,000.00	19,500.00	84,500.00	10,300.00	410,624.81
AOI00136300984	DISEÑO Y DESARROLLO PROGRAMÁTICOS	150130 : SAN BORJA	001 : ACCION	1 : Muy Alta	Fisico	0	0	0	0	0	0	1	0	0	0	0	1	2
					Financiero S/.	0.00	0.00	0.00	0.00	0.00	0.00	8,500.00	0.00	0.00	0.00	0.00	8,500.00	17,000.00

Unidad Ejecutora : 001363 - MINISTERIO DE CULTURA - ADMINISTRACION GENERAL -

Centro de Costo: 13.02 - DIRECCIÓN DEL AUDIOVISUAL, LA FONOGRAFÍA Y LOS NUEVOS MEDIOS

OEI.01 INCREMENTAR EL ACCESO Y PARTICIPACIÓN DE LA POBLACIÓN EN LA DIVERSIDAD DE EXPRESIONES CULTURALES Y ARTÍSTICAS

AEI.01.01 OFERTA ARTÍSTICO - CULTURAL DIVERSA EN LA POBLACIÓN A NIVEL NACIONAL E INTERNACIONAL.

COD.	Actividad Operativa / Inversiones	Ubigeo	U.M.	Prioridad	Meta	PROGRAMACION												Total Anual
						1	2	3	4	5	6	7	8	9	10	11	12	
AOI00136300627	PROGRAMACIÓN Y PROYECCIÓN DE CONTENIDOS AUDIOVISUALES	150130 : SAN BORJA	010 : BENEFICIARIO	1 : Muy Alta	Fisico	0	0	0	100	100	100	0	100	100	100	0	0	600
					Financiero S/.	0.00	4,000.00	8,100.00	27,600.00	4,000.00	4,000.00	6,400.00	7,500.00	6,500.00	4,100.00	0.00	0.00	72,200.00
AOI00136300628	DIFUSIÓN DE CONTENIDOS DE INDUSTRIAS CULTURALES Y LAS ARTES EN ESPACIOS VIRTUALES	150130 : SAN BORJA	010 : BENEFICIARIO	1 : Muy Alta	Fisico	4000	4000	4000	5000	5000	5000	5000	4000	4000	4000	4000	4000	52000
					Financiero S/.	0.00	3,600.00	3,600.00	3,600.00	1,200.00	0.00	0.00	73,200.00	0.00	0.00	0.00	0.00	85,200.00

OEI.01 INCREMENTAR EL ACCESO Y PARTICIPACIÓN DE LA POBLACIÓN EN LA DIVERSIDAD DE EXPRESIONES CULTURALES Y ARTÍSTICAS

AEI.01.02 MECANISMOS DE DESARROLLO ARTÍSTICO - CULTURAL ACCESIBLES PARA LOS AGENTES CULTURALES.

COD.	Actividad Operativa / Inversiones	Ubigeo	U.M.	Prioridad	Meta	PROGRAMACION												Total Anual
						1	2	3	4	5	6	7	8	9	10	11	12	
AOI00136300625	REALIZACIÓN DE TALLERES Y/O CHARLAS EN TEMAS CULTURALES	150130 : SAN BORJA	010 : BENEFICIARIO	1 : Muy Alta	Fisico	0	0	60	120	72	60	60	8	60	60	60	0	560
					Financiero S/.	16,522.50	16,522.50	31,522.50	16,522.50	31,522.50	97,308.50	27,422.50	16,522.50	16,522.50	16,522.50	16,522.50	17,422.50	320,856.00
AOI00136300626	ORGANIZACIÓN Y EJECUCIÓN DE CONCURSOS DE CINE Y DE ESTÍMULOS ECONÓMICOS DEL AUDIOVISUAL	150130 : SAN BORJA	010 : BENEFICIARIO	1 : Muy Alta	Fisico	0	0	0	4	7	7	51	43	45	24	29	10	220
					Financiero S/.	22,270.80	142,270.80	2,533,836.30	1,532,270.80	226,280.80	2,763,836.30	3,931,901.90	5,321,967.30	2,513,836.30	2,443,836.40	2,438,836.40	2,801,725.90	26,672,870.00
AOI00136300630	PARTICIPACIÓN EN EVENTOS INTERNACIONALES PARA POSICIONAMIENTO DE LAS ARTES E INDUSTRIAS CULTURALES	150130 : SAN BORJA	117 : EVENTOS	1 : Muy Alta	Fisico	0	1	0	1	0	0	0	1	1	1	1	0	6
					Financiero S/.	0.00	0.00	2,400.00	0.00	10,000.00	25,000.00	10,000.00	0.00	1,000.00	0.00	7,000.00	0.00	55,400.00
AOI00136300913	EJECUCIÓN DE APOYOS ECONÓMICOS PARA MITIGAR LOS EFECTOS ECONÓMICOS DEL COVID-19 EN EL	150135 : SAN MARTIN DE PORRES	010 : BENEFICIARIO	1 : Muy Alta	Fisico	0	0	0	30	50	50	35	0	0	0	0	0	165
					Financiero S/.	0.00	0.00	0.00	93,413.00	479,065.00	484,722.00	0.00	0.00	0.00	0.00	0.00	0.00	1,057,200.00

SECTOR DEL CINE Y
DEL AUDIOVISUAL

OEI.05 FORTALECER LA GESTIÓN INSTITUCIONAL

AEI.05.05 GESTIÓN INSTITUCIONAL EFECTIVA DEL MINISTERIO DE CULTURA

COD.	Actividad Operativa / Inversiones	Ubigeo	U.M.	Prioridad	Meta	PROGRAMACION												Total Anual
						1	2	3	4	5	6	7	8	9	10	11	12	
AOI00136300619	ELABORACIÓN Y DISEÑO DE POLÍTICAS Y/O MARCOS NORMATIVOS	150130 : SAN BORJA	001 : ACCION	1 : Muy Alta	Fisico	0	0	0	0	0	0	0	0	0	0	0	2	2
					Financiero S/.	10,174.10	10,174.10	10,174.10	53,786.70	0.00	0.00	0.00	0.00	0.00	0.00	0.00	0.00	84,309.00
AOI00136300621	ELABORACIÓN DE INSTRUMENTOS ESTADÍSTICOS Y/O ESTUDIOS	150130 : SAN BORJA	001 : ACCION	1 : Muy Alta	Fisico	0	0	0	0	0	1	0	0	0	0	0	1	2
					Financiero S/.	0.00	0.00	32,000.00	0.00	32,000.00	0.00	0.00	0.00	0.00	0.00	0.00	0.00	64,000.00
AOI00136300622	CONSERVACIÓN DE ARCHIVO DOCUMENTAL Y/O ESPECIALIZADO	150130 : SAN BORJA	001 : ACCION	1 : Muy Alta	Fisico	0	0	0	0	0	0	0	0	0	0	0	1	1
					Financiero S/.	0.00	0.00	89.00	38,600.00	0.00	0.00	0.00	0.00	0.00	0.00	0.00	0.00	38,689.00

Unidad Ejecutora : 001363 - MINISTERIO DE CULTURA - ADMINISTRACION GENERAL -

Centro de Costo: 13.03 - DIRECCIÓN DEL LIBRO Y LA LECTURA

OEI.01 INCREMENTAR EL ACCESO Y PARTICIPACIÓN DE LA POBLACIÓN EN LA DIVERSIDAD DE EXPRESIONES CULTURALES Y ARTÍSTICAS

AEI.01.01 OFERTA ARTÍSTICO - CULTURAL DIVERSA EN LA POBLACIÓN A NIVEL NACIONAL E INTERNACIONAL.

COD.	Actividad Operativa / Inversiones	Ubigeo	U.M.	Prioridad	Meta	PROGRAMACION												Total Anual
						1	2	3	4	5	6	7	8	9	10	11	12	
AOI00136300675	DIFUSIÓN DE CONTENIDOS DE INDUSTRIAS CULTURALES Y LAS ARTES EN ESPACIOS VIRTUALES	150130 : SAN BORJA	010 : BENEFICIARIO	1 : Muy Alta	Fisico	210	210	800	800	800	800	800	200	200	200	200	200	5420
					Financiero S/.	5,224.00	66,410.00	33,410.00	42,410.00	142,410.00	42,410.00	35,410.00	35,410.00	33,410.00	33,410.00	33,410.00	54,588.00	557,912.00
AOI00136300676	ORGANIZACIÓN DE PROGRAMAS DE ACCESO A ESPACIOS DEL LIBRO Y LA LECTURA	150130 : SAN BORJA	010 : BENEFICIARIO	1 : Muy Alta	Fisico	0	0	0	0	50	50	100	50	100	50	100	100	600
					Financiero S/.	16,009.00	69,709.00	165,509.00	248,509.00	110,909.00	53,709.00	91,159.00	53,709.00	75,709.00	53,709.00	75,709.00	53,721.00	1,068,070.00

OEI.01 INCREMENTAR EL ACCESO Y PARTICIPACIÓN DE LA POBLACIÓN EN LA DIVERSIDAD DE EXPRESIONES CULTURALES Y ARTÍSTICAS

AEI.01.02 MECANISMOS DE DESARROLLO ARTÍSTICO – CULTURAL ACCESIBLES PARA LOS AGENTES CULTURALES.

COD.	Actividad Operativa / Inversiones	Ubigeo	U.M.	Prioridad	Meta	PROGRAMACION												Total Anual
						1	2	3	4	5	6	7	8	9	10	11	12	
AOI00136300914	PARTICIPACION EN EVENTOS INTERNACIONALES PARA POSICIONAMIENTO DE LAS ARTES E INDUSTRIAS CULTURALES	150135 : SAN MARTIN DE PORRES	117 : EVENTOS	1 : Muy Alta	Fisico	0	0	0	0	0	0	0	0	0	0	1	0	1
					Financiero S/.	0.00	8,000.00	23,000.00	12,000.00	12,000.00	3,298,945.00	147,000.00	118,200.00	296,000.00	91,000.00	52,000.00	46,000.00	4,104,145.00
AOI00136300915	ORGANIZACIÓN DE EVENTOS NACIONALES PARA POSICIONAMIENTO DE LAS ARTES E INDUSTRIA CULTURALES	150135 : SAN MARTIN DE PORRES	117 : EVENTOS	1 : Muy Alta	Fisico	0	0	0	0	0	0	0	0	1	0	0	0	1
					Financiero S/.	0.00	13,000.00	13,000.00	13,000.00	13,000.00	28,000.00	28,000.00	28,000.00	53,000.00	13,000.00	13,000.00	13,000.00	228,000.00
AOI00136300916	PARTICIPACION EN EVENTOS NACIONALES PARA POSICIONAMIENTO DE LAS ARTES E INDUSTRIAS CULTURALES	150135 : SAN MARTIN DE PORRES	117 : EVENTOS	1 : Muy Alta	Fisico	0	0	0	0	0	0	1	1	3	3	1	1	10
					Financiero S/.	0.00	0.00	0.00	0.00	0.00	0.00	40,000.00	0.00	25,000.00	25,000.00	25,000.00	25,000.00	140,000.00
AOI00136300917	ORGANIZACIÓN DE ENCUENTROS CULTURALES PARA FORTALECIMIENTO DE CAPACIDADES	150135 : SAN MARTIN DE PORRES	010 : BENEFICIARIO	1 : Muy Alta	Fisico	0	0	0	0	0	0	50	50	50	0	0	0	150
					Financiero S/.	0.00	4,000.00	4,000.00	4,000.00	14,000.00	36,000.00	271,000.00	0.00	0.00	0.00	0.00	0.00	333,000.00
AOI00136300918	CAPACITACIÓN EN TEMAS CULTURALES	150135 : SAN MARTIN DE PORRES	010 : BENEFICIARIO	1 : Muy Alta	Fisico	0	0	0	0	80	0	30	30	30	30	0	42	242
					Financiero S/.	0.00	0.00	0.00	35,000.00	0.00	0.00	134,000.00	0.00	0.00	0.00	23,000.00	23,000.00	215,000.00
AOI00136300919	ORGANIZACIÓN Y EJECUCION DE RECONOCIMIENTOS Y PREMIOS NACIONALES VINCULADOS A LAS INDUSTRIAS CULTURALES	150135 : SAN MARTIN DE PORRES	010 : BENEFICIARIO	1 : Muy Alta	Fisico	0	0	0	0	5	0	0	0	0	3	0	0	8
					Financiero S/.	0.00	4,136.00	4,136.00	4,136.00	14,636.00	4,136.00	73,336.00	4,136.00	4,136.00	4,136.00	4,136.00	4,140.00	125,200.00
AOI00136300920	ORGANIZACIÓN Y EJECUCIÓN DE LOS ESTÍMULOS ECONÓMICOS PARA LAS INDUSTRIAS CULTURALES	150135 : SAN MARTIN DE PORRES	010 : BENEFICIARIO	1 : Muy Alta	Fisico	0	0	0	0	0	0	0	0	0	95	0	0	95
					Financiero S/.	0.00	13,272.00	21,722.00	21,722.00	21,722.00	76,522.00	21,722.00	21,722.00	21,722.00	1,275,724.00	17,500.00	8,000.00	1,521,350.00
AOI00136300921	EJECUCIÓN DE APOYOS ECONÓMICOS PARA MITIGAR LOS EFECTOS ECONÓMICOS DEL COVID-19 EN EL SECTOR DEL LIBRO Y LA LECTURA	150135 : SAN MARTIN DE PORRES	010 : BENEFICIARIO	1 : Muy Alta	Fisico	0	0	0	15	20	20	0	0	0	0	0	0	55
					Financiero S/.	0.00	0.00	0.00	0.00	32,474.00	162,370.00	76,496.00	0.00	0.00	0.00	0.00	0.00	271,340.00

OEI.01 INCREMENTAR EL ACCESO Y PARTICIPACIÓN DE LA POBLACIÓN EN LA DIVERSIDAD DE EXPRESIONES CULTURALES Y ARTÍSTICAS

AEI.01.03 ASISTENCIA TÉCNICA EN GESTIÓN DE POLÍTICAS CULTURALES DE FORMA PERMANENTE A INSTITUCIONES PÚBLICAS.

COD.	Actividad Operativa / Inversiones	Ubigeo	U.M.	Prioridad	Meta	PROGRAMACION												Total Anual
						1	2	3	4	5	6	7	8	9	10	11	12	
AOI00136300673	REALIZACIÓN DE ASISTENCIA TÉCNICA A ENTIDADES PARA ESTRATEGIAS DE DESARROLLO CULTURAL REGIONALES Y LOCALES	150130 : SAN BORJA	120 : ENTIDAD	1 : Muy Alta	Fisico	0	0	0	0	0	0	0	10	10	0	0	0	20
					Financiero S/.	47,320.00	47,320.00	47,320.00	35,398.00	60,398.00	35,398.00	44,475.00	44,475.00	44,475.00	44,475.00	44,475.00	44,479.00	540,008.00
AOI00136300877	IMPLEMENTACIÓN DE FOMENTO DE LAS INDUSTRIAS CULTURALES Y LAS ARTES	150130 : SAN BORJA	120 : ENTIDAD	2 : Alta	Fisico	0	0	0	0	0	0	0	0	120	0	0	0	120
					Financiero S/.	353,750.00	7,500.00	7,500.00	7,500.00	0.00	0.00	250,000.00	0.00	4,318,070.00	0.00	0.00	0.00	4,944,320.00

OEI.05 FORTALECER LA GESTIÓN INSTITUCIONAL

AEI.05.05 GESTIÓN INSTITUCIONAL EFECTIVA DEL MINISTERIO DE CULTURA

COD.	Actividad Operativa / Inversiones	Ubigeo	U.M.	Prioridad	Meta	PROGRAMACION												Total Anual
						1	2	3	4	5	6	7	8	9	10	11	12	
AOI00136300669	ELABORACIÓN, DISEÑO Y DESARROLLO PROGRAMÁTICO PARA EL DESARROLLO DE LA DIRECCIÓN	150130 : SAN BORJA	001 : ACCION	1 : Muy Alta	Fisico	0	0	0	0	0	0	1	0	0	0	0	1	2
					Financiero S/.	42,242.00	74,242.00	80,312.00	90,496.11	34,496.11	26,635.78	64,280.00	26,070.00	26,070.00	56,070.00	32,070.00	30,070.00	583,054.00
AOI00136300670	CONSERVACIÓN DE ARCHIVO DOCUMENTAL Y/O ESPECIALIZADO	150130 : SAN BORJA	001 : ACCION	1 : Muy Alta	Fisico	0	0	0	0	0	1	0	0	0	0	0	1	2
					Financiero S/.	0.00	0.00	3,000.00	6,000.00	0.00	0.00	0.00	0.00	0.00	0.00	0.00	0.00	9,000.00
AOI00136300875	ELABORACIÓN Y DISEÑO DE POLÍTICAS, MARCOS NORMATIVOS PARA EL DESARROLLO DE LA DIRECCIÓN	150130 : SAN BORJA	036 : DOCUMENTO	2 : Alta	Fisico	0	0	0	0	1	0	0	0	0	0	0	0	1
					Financiero S/.	0.00	29,000.00	29,000.00	29,000.00	29,000.00	29,000.00	29,000.00	29,000.00	29,000.00	14,500.00	14,500.00	15,000.00	276,000.00
AOI00136300876	ELABORACIÓN DE INSTRUMENTOS ESTADISTICOS Y ESTUDIOS PARA EL DESARROLLO DE LA DIRECCIÓN	150130 : SAN BORJA	036 : DOCUMENTO	2 : Alta	Fisico	0	0	0	0	0	1	0	0	0	0	1	2	4
					Financiero S/.	0.00	13,900.00	22,000.00	64,000.00	108,200.00	122,650.00	122,650.00	122,900.00	24,900.00	2,236,830.00	24,900.00	24,900.00	2,887,830.00

Unidad Ejecutora : 001363 - MINISTERIO DE CULTURA - ADMINISTRACION GENERAL -

Centro de Costo: 13.04 - DIRECCIÓN DE ARTES

OEI.01 INCREMENTAR EL ACCESO Y PARTICIPACIÓN DE LA POBLACIÓN EN LA DIVERSIDAD DE EXPRESIONES CULTURALES Y ARTÍSTICAS

AEI.01.01 OFERTA ARTÍSTICO - CULTURAL DIVERSA EN LA POBLACIÓN A NIVEL NACIONAL E INTERNACIONAL.

COD.	Actividad Operativa / Inversiones	Ubigeo	U.M.	Prioridad	Meta	PROGRAMACION												Total Anual
						1	2	3	4	5	6	7	8	9	10	11	12	
AOI00136300660	DIFUSIÓN DE CONTENIDOS DE INDUSTRIAS CULTURALES Y LAS ARTES EN ESPACIOS VIRTUALES	150130 : SAN BORJA	010 : BENEFICIARIO	1 : Muy Alta	Fisico	2500	3500	3500	3500	3500	3500	3500	3500	3500	3500	3500	3500	41000
					Financiero S/.	22,396.00	22,396.00	22,396.00	22,396.00	34,396.00	34,396.00	22,396.00	22,396.00	38,846.00	22,396.00	22,396.00	24,404.00	311,210.00
AOI00136300662	PROMOCIÓN DE FESTIVALES, CONCIERTOS, EXPOSICIONES, EXHIBICIONES EN INDUSTRIAS CULTURALES EN LA POBLACIÓN	150130 : SAN BORJA	010 : BENEFICIARIO	1 : Muy Alta	Fisico	0	0	0	50	0	0	1000	0	0	0	200	0	1250
					Financiero S/.	22,396.00	22,396.00	22,396.00	22,396.00	22,396.00	22,396.00	62,397.20	22,396.00	22,396.00	22,394.80	22,400.00	24,592.00	310,952.00

OEI.01 INCREMENTAR EL ACCESO Y PARTICIPACIÓN DE LA POBLACIÓN EN LA DIVERSIDAD DE EXPRESIONES CULTURALES Y ARTÍSTICAS

AEI.01.02 MECANISMOS DE DESARROLLO ARTÍSTICO – CULTURAL ACCESIBLES PARA LOS AGENTES CULTURALES.

COD.	Actividad Operativa / Inversiones	Ubigeo	U.M.	Prioridad	Meta	PROGRAMACION												Total Anual
						1	2	3	4	5	6	7	8	9	10	11	12	
AOI00136300649	PARTICIPACIÓN EN EVENTOS NACIONALES PARA POSICIONAMIENTO DE LAS ARTES E INDUSTRIAS CULTURALES	150130 : SAN BORJA	117 : EVENTOS	1 : Muy Alta	Fisico	0	0	1	0	0	0	0	0	0	1	1	0	3
					Financiero S/.	6,224.00	6,224.00	3,224.00	13,205.40	21,224.00	21,224.00	6,224.00	3,748.00	3,224.00	33,224.00	29,242.60	6,226.00	153,214.00
AOI00136300652	PARTICIPACIÓN EN EVENTOS INTERNACIONALES PARA POSICIONAMIENTO DE LAS ARTES E INDUSTRIAS CULTURALES	150130 : SAN BORJA	117 : EVENTOS	1 : Muy Alta	Fisico	0	0	1	2	0	0	0	0	2	0	0	0	5
					Financiero S/.	0.00	0.00	3,000.00	3,000.00	0.00	0.00	0.00	3,000.00	3,000.00	0.00	0.00	0.00	12,000.00
AOI00136300654	ORGANIZACIÓN DE ENCUENTROS CULTURALES PARA FORTALECIMIENTO DE CAPACIDADES	150130 : SAN BORJA	010 : BENEFICIARIO	1 : Muy Alta	Fisico	0	0	300	200	80	80	50	80	80	80	50	50	1050
					Financiero S/.	5,000.00	5,000.00	40,000.00	15,000.00	10,000.00	20,000.00	30,000.00	30,000.00	30,000.00	34,500.00	25,000.00	16,000.00	260,500.00
AOI00136300655	PROMOCIÓN DEL ARTE A TRAVÉS DE LA EDUCACIÓN PROGRAMA DE ARTES EN LA ESCUELA PASE	150130 : SAN BORJA	010 : BENEFICIARIO	1 : Muy Alta	Fisico	0	0	40	40	0	0	0	0	40	40	40	0	200
					Financiero S/.	0.00	0.00	10,000.00	3,000.00	0.00	0.00	0.00	0.00	0.00	27,000.00	10,000.00	0.00	50,000.00
AOI00136300922	ORGANIZACIÓN Y EJECUCION DE LOS ESTIMULOS ECONOMICOS PARA LAS INDUSTRIAS CULTURALES	150135 : SAN MARTIN DE PORRES	010 : BENEFICIARIO	1 : Muy Alta	Fisico	0	0	0	0	0	0	69	93	0	0	0	0	162
					Financiero S/.	0.00	0.00	0.00	22,490.06	3,057,509.94	0.00	0.00	0.00	0.00	0.00	0.00	0.00	3,080,000.00
AOI00136300923	EJECUCIÓN DE APOYOS ECONÓMICOS PARA MITIGAR LOS EFECTOS ECONÓMICOS DEL COVID-19 EN EL SECTOR DE LAS ARTES	150135 : SAN MARTIN DE PORRES	010 : BENEFICIARIO	1 : Muy Alta	Fisico	0	0	0	900	1000	1000	1038	0	0	0	0	0	3938
					Financiero S/.	0.00	0.00	0.00	0.00	100,000.00	2,249,070.00	13,305,350.00	0.00	0.00	0.00	0.00	0.00	15,654,420.00

OEI.01 INCREMENTAR EL ACCESO Y PARTICIPACIÓN DE LA POBLACIÓN EN LA DIVERSIDAD DE EXPRESIONES CULTURALES Y ARTÍSTICAS

AEI.01.03 ASISTENCIA TÉCNICA EN GESTIÓN DE POLÍTICAS CULTURALES DE FORMA PERMANENTE A INSTITUCIONES PÚBLICAS.

COD.	Actividad Operativa / Inversiones	Ubigeo	U.M.	Prioridad	Meta	PROGRAMACION 1	2	3	4	5	6	7	8	9	10	11	12	Total Anual
AOI00136300658	REALIZACIÓN DE ASISTENCIA TÉCNICA A ENTIDADES PARA ESTRATEGIAS DE DESARROLLO CULTURAL REGIONALES Y LOCALES	150130 : SAN BORJA	120 : ENTIDAD	1 : Muy Alta	Fisico	0	0	0	0	100	102	1	100	100	0	0	1	404
					Financiero S/.	10,672.00	10,672.00	10,672.00	40,672.00	32,188.20	15,672.00	21,172.00	10,672.00	16,272.00	25,072.00	25,200.00	10,705.80	229,642.00

OEI.05 FORTALECER LA GESTIÓN INSTITUCIONAL

AEI.05.05 GESTIÓN INSTITUCIONAL EFECTIVA DEL MINISTERIO DE CULTURA

COD.	Actividad Operativa / Inversiones	Ubigeo	U.M.	Prioridad	Meta	PROGRAMACION 1	2	3	4	5	6	7	8	9	10	11	12	Total Anual
AOI00136300648	ELABORACIÓN Y DISEÑO DE POLÍTICAS Y/O MARCOS NORMATIVOS	150130 : SAN BORJA	001 : ACCION	1 : Muy Alta	Fisico	0	0	1	0	0	0	0	0	0	0	1	0	2
					Financiero S/.	5,724.00	5,724.00	5,724.00	27,435.60	13,435.60	38,058.60	38,601.60	38,058.60	48,058.60	37,958.60	37,958.60	38,052.20	334,790.00

Unidad Ejecutora : 001363 - MINISTERIO DE CULTURA - ADMINISTRACION GENERAL -

Centro de Costo: 13.05 - DIRECCIÓN DE ELENCOS NACIONALES

OEI.01 INCREMENTAR EL ACCESO Y PARTICIPACIÓN DE LA POBLACIÓN EN LA DIVERSIDAD DE EXPRESIONES CULTURALES Y ARTÍSTICAS

AEI.01.01 OFERTA ARTÍSTICO - CULTURAL DIVERSA EN LA POBLACIÓN A NIVEL NACIONAL E INTERNACIONAL.

COD.	Actividad Operativa / Inversiones	Ubigeo	U.M.	Prioridad	Meta	PROGRAMACION 1	2	3	4	5	6	7	8	9	10	11	12	Total Anual
AOI00136300633	PRESENTACIÓN ARTÍSTICA DE LOS ELENCOS NACIONALES	150130 : SAN BORJA	010 : BENEFICIARIO	1 : Muy Alta	Fisico	50000	100000	200300	200400	200400	200400	201300	201200	201200	201600	201600	201600	2160000
					Financiero S/.	1,336,614.60	1,286,475.60	1,336,675.60	1,345,607.16	1,586,375.56	1,680,774.76	1,201,829.46	1,142,603.16	1,142,802.16	1,171,034.59	1,171,034.59	1,230,456.76	15,632,284.00

OEI.05 FORTALECER LA GESTIÓN INSTITUCIONAL

AEI.05.05 GESTIÓN INSTITUCIONAL EFECTIVA DEL MINISTERIO DE CULTURA

COD.	Actividad Operativa / Inversiones	Ubigeo	U.M.	Prioridad	Meta	PROGRAMACION 1	2	3	4	5	6	7	8	9	10	11	12	Total Anual
AOI00136300631	ELABORACIÓN, DISEÑO Y DESARROLLO PROGRAMÁTICO	150130 : SAN BORJA	001 : ACCION	1 : Muy Alta	Fisico	0	0	0	0	0	0	0	0	0	0	0	1	1
					Financiero S/.	164,822.70	164,821.70	165,914.70	164,821.70	204,824.80	149,874.60	153,979.70	142,817.70	141,817.60	140,817.60	189,265.60	154,978.60	1,938,757.00

Unidad Ejecutora : 001363 - MINISTERIO DE CULTURA - ADMINISTRACION GENERAL -

Centro de Costo: 13.06 - GRAN TEATRO NACIONAL

OEI.01 INCREMENTAR EL ACCESO Y PARTICIPACIÓN DE LA POBLACIÓN EN LA DIVERSIDAD DE EXPRESIONES CULTURALES Y ARTÍSTICAS

AEI.01.01 OFERTA ARTÍSTICO - CULTURAL DIVERSA EN LA POBLACIÓN A NIVEL NACIONAL E INTERNACIONAL.

COD.	Actividad Operativa / Inversiones	Ubigeo	U.M.	Prioridad	Meta	PROGRAMACION 1	2	3	4	5	6	7	8	9	10	11	12	Total Anual
AOI00136300678	PRODUCCIÓN Y COPRODUCCIÓN DE ESPECTÁCULOS PROPIOS PARA EL ACCESO AL PÚBLICO	150130 : SAN BORJA	010 : BENEFICIARIO	1 : Muy Alta	Fisico	0	10000	15600	15600	15600	15800	12800	300000	250500	250700	251200	250600	1388400
					Financiero S/.	173,586.00	173,586.00	173,586.00	173,586.00	184,506.00	178,586.00	110,786.00	69,086.00	69,086.00	64,287.00	34,086.00	35,304.00	1,440,071.00
AOI00136300681	PRODUCCIÓN DE ESPECTÁCULOS CON ELENCOS NACIONALES PARA EL ACCESO AL PÚBLICO	150130 : SAN BORJA	117 : EVENTOS	1 : Muy Alta	Fisico	0	2	5	5	3	8	6	2	2	2	2	2	39
					Financiero S/.	21,157.50	21,157.50	21,157.50	21,157.50	21,157.50	21,157.50	22,657.50	21,157.50	21,157.50	21,157.50	21,157.50	22,657.50	256,890.00
AOI00136300684	REALIZACIÓN DE PROGRAMAS DE FORMACIÓN DE PÚBLICOS PARA EL INCENTIVO DEL CONSUMO DEL ARTE	150130 : SAN BORJA	010 : BENEFICIARIO	1 : Muy Alta	Fisico	3250	2550	2950	6400	6500	6900	4500	6100	5800	5700	5300	5100	61050
					Financiero S/.	30,676.00	47,676.00	47,676.00	27,343.00	27,343.00	27,343.00	14,443.00	13,843.00	13,843.00	13,843.00	13,843.00	14,443.00	292,315.00
AOI00136300685	OPERACIÓN Y MANTENIMIENTO DEL GRAN TEATRO NACIONAL	150130 : SAN BORJA	001 : ACCION	1 : Muy Alta	Fisico	11	11	11	11	10	10	10	12	4	4	4	4	102
					Financiero S/.	693,584.50	847,584.50	849,586.50	362,419.50	303,649.50	349,313.50	282,791.50	210,385.50	370,358.50	488,718.50	288,718.50	290,588.50	5,337,699.00

Unidad Ejecutora : 001363 - MINISTERIO DE CULTURA - ADMINISTRACION GENERAL -

Centro de Costo: 14.01 - QHAPAQ NAN

OEI.04 INCREMENTAR EL ACCESO AL PATRIMONIO CULTURAL DE LA NACIÓN DE LA POBLACIÓN.

AEI.04.01 DECLARATORIA E INSCRIPCIÓN OPORTUNA DE BIENES COMO PATRIMONIO CULTURAL DE LA NACIÓN A NIVEL NACIONAL E INTERNACIONAL EN BENEFICIO DEL PAÍS.

COD.	Actividad Operativa / Inversiones	Ubigeo	U.M.	Prioridad	Meta	PROGRAMACION 1	2	3	4	5	6	7	8	9	10	11	12	Total Anual
AOI00136300585	DELIMITACIÓN Y FORMULACIÓN DE EXPEDIENTES DE LAS ÁREAS DECLARADAS PATRIMONIO MUNDIAL LIMA	150130 : SAN BORJA	054 : EXPEDIENTE TECNICO	1 : Muy Alta	Fisico	0	0	0	0	0	0	1	0	1	0	2	0	4
					Financiero S/.	5,034.00	2,500.00	2,500.00	2,500.00	2,500.00	2,500.00	2,500.00	2,500.00	2,500.00	2,500.00	2,500.00	2,500.00	32,534.00
AOI00136300586	DELIMITACIÓN DE SEGMENTOS DEL QHAPAQ ÑAN QUEBRADA YANA ALMA - POMACOCHA. AYACUCHO - VILCASHUAMÁN - VILCASHUAMÁN.	051101 : VILCAS HUAMAN	054 : EXPEDIENTE TECNICO	1 : Muy Alta	Fisico	0	0	0	0	0	0	0	0	0	0	0	1	1
					Financiero S/.	2,350.00	2,350.00	2,350.00	0.00	0.00	0.00	0.00	0.00	0.00	0.00	0.00	0.00	7,050.00

OEI.04 INCREMENTAR EL ACCESO AL PATRIMONIO CULTURAL DE LA NACIÓN DE LA POBLACIÓN.

AEI.04.02 PROTECCIÓN PERMANENTE A LOS BIENES DEL PATRIMONIO CULTURAL DE LA NACIÓN A FAVOR DE LA CIUDADANÍA.

COD.	Actividad Operativa / Inversiones	Ubigeo	U.M.	Prioridad	Meta	PROGRAMACION												Total Anual
						1	2	3	4	5	6	7	8	9	10	11	12	
AOI00136300202	IMPLEMENTACION DE POST-PROCESO DE INFORMACIÓN EN BASE A REGISTROS CON DRONE, GPS Y ESCANER 3D, PARA ELABORACION DE MATERIAL DIGITALIZADO DE DIFUSIÓN Y RECORRIDOS VIRTUALES TRIDIMENSIONALES, CORRESPONDIENTES A SECCIONES DE CAMINO Y SITIOS ARQUEOLÓGICOS VINCULADOS AL QHAPAQ NAN. LIMA LIMA SAN BORJA	150130 : SAN BORJA	617 : PRODUCTO	1 : Muy Alta	Fisico	0	1	1	1	1	1	0	0	0	0	0	0	5
					Financiero S/.	673.97	673.97	673.97	673.97	673.97	673.97	716.83	673.97	673.97	673.97	673.97	716.86	8,173.39
AOI00136300203	IMPLEMENTACION DE POST-PROCESO DE INFORMACIÓN EN BASE A REGISTROS CON DRONE, GPS Y ESCANER 3D, PARA ELABORACION DE MATERIAL DIGITALIZADO DE DIFUSIÓN Y RECORRIDOS VIRTUALES TRIDIMENSIONALES, CORRESPONDIENTES A SECCIONES DE CAMINO Y SITIOS ARQUEOLÓGICOS VINCULADOS AL QHAPAQ NAN. LIMA - CAÑETE - MULTIDISTRITAL	150501 : SAN VICENTE DE CAÑETE	617 : PRODUCTO	1 : Muy Alta	Fisico	0	0	0	0	0	0	1	1	1	1	0	0	4
					Financiero S/.	673.97	673.97	673.97	673.97	673.97	673.97	716.83	673.97	673.97	673.97	673.97	716.84	8,173.37
AOI00136300204	IMPLEMENTACIÓN DE TECNOLOGÍA INTEGRADA PARA LA INVESTIGACIÓN Y REGISTRO CORRESPONDIENTE A SITIOS ARQUEOLÓGICOS Y SECCIONES DE CAMINO VINCULADOS AL QHAPAQ NAN. LIMA CANETE MULTIDISTRITAL	150501 : SAN VICENTE DE CAÑETE	001 : ACCION	1 : Muy Alta	Fisico	0	0	0	0	0	0	1	1	1	1	0	0	4
					Financiero S/.	673.97	673.97	673.97	673.97	673.97	673.97	716.83	673.97	673.97	673.97	673.97	716.84	8,173.37
AOI00136300205	REGISTRO DE INFORMACIÓN TOPOGRAFICA Y PLANIMETRICA CON USO DE NUEVAS TECNOLOGIAS PARA LA INVESTIGACIÓN Y CONSERVACIÓN EN EL SITIO ARQUEOLÓGICO DE LUMBRA EN HUARAL.	150601 : HUARAL	001 : ACCION	1 : Muy Alta	Fisico	0	0	0	0	0	0	0	0	0	0	1	0	1
					Financiero S/.	673.97	673.97	673.97	673.97	673.97	673.97	716.83	673.97	673.97	673.97	673.97	716.84	8,173.37
AOI00136300206	IMPLEMENTACION DE POST-PROCESO DE INFORMACIÓN EN BASE A REGISTROS CON DRONE, GPS Y ESCANER 3D, PARA ELABORACION DE MATERIAL DIGITALIZADO DE DIFUSIÓN Y RECORRIDOS VIRTUALES TRIDIMENSIONALES, CORRESPONDIENTE AL SITIO ARQUEOLÓGICO DE LUMBRA EN HUARALVINCULADO AL QHAPAQ NAN. LIMA - HUARAL - HUARAL	150601 : HUARAL	617 : PRODUCTO	1 : Muy Alta	Fisico	0	0	0	0	0	0	0	0	0	0	1	0	1
					Financiero S/.	673.97	673.97	673.97	673.97	673.97	673.97	716.83	673.97	673.97	673.97	673.97	716.84	8,173.37
AOI00136300207	REGISTRO DE INFORMACIÓN TOPOGRAFICA Y PLANIMETRICA CON USO DE NUEVAS TECNOLOGIAS PARA LA INVESTIGACIÓN Y CONSERVACIÓN EN EL SITIO ARQUEOLÓGICO DE PARAMONGA EN BARRANCA	150202 : PARAMONGA	001 : ACCION	1 : Muy Alta	Fisico	0	0	0	1	0	0	0	0	1	0	0	0	2
					Financiero S/.	673.97	673.97	673.97	673.97	673.97	673.97	716.83	673.97	673.97	673.97	673.97	716.84	8,173.37
AOI00136300208	IMPLEMENTACION DE POST-PROCESO DE INFORMACIÓN EN BASE A REGISTROS CON DRONE, GPS Y ESCANER 3D, PARA ELABORACION DE MATERIAL DIGITALIZADO DE DIFUSIÓN Y RECORRIDOS VIRTUALES TRIDIMENSIONALES, CORRESPONDIENTE AL SITIO ARQUEOLÓGICO DE PARAMONGA EN BARRANCA VINCULADO AL QHAPAQ NAN	150202 : PARAMONGA	617 : PRODUCTO	1 : Muy Alta	Fisico	0	0	0	0	0	0	0	0	0	0	0	1	1
					Financiero S/.	673.97	673.97	673.97	673.97	673.97	673.97	716.83	673.97	673.97	673.97	673.97	716.84	8,173.37
AOI00136300209	ELABORACION DE ESTUDIOS CIENTIFICOS ESPECIALIZADOS SOBRE LA RED VIAL INCA QHAPAQ ÑAN. LIMA	150130 : SAN BORJA	066 : INVESTIGACION	1 : Muy Alta	Fisico	0	0	0	0	0	0	0	0	0	0	3	0	3
					Financiero S/.	2,000.00	2,000.00	2,000.00	2,000.00	2,000.00	2,000.00	2,060.00	2,000.00	2,000.00	2,000.00	2,000.00	2,060.00	24,120.00
AOI00136300210	PUBLICACION EN PLATAFORMAS VIRTUALES CIENTIFICAS Y ESPECIALIZADAS SOBRE IDENTIFICACION Y REGISTRO DEL QHAPAQ ÑAN EN . LIMA	150130 : SAN BORJA	097 : PUBLICACION	1 : Muy Alta	Fisico	0	0	0	0	0	0	0	0	0	0	0	5	5
					Financiero S/.	34,024.60	38,966.30	34,024.60	34,024.60	34,024.60	34,024.60	43,984.60	34,024.60	34,024.60	34,024.60	34,024.60	35,884.60	425,056.90
AOI00136300211	CAPACITACIÓN Y ASISTENCIA TÉCNICA EN INVESTIGACION, IDENTIFICACION Y REGISTRO ARQUEOLOGICO DEL PATRIMONIO CULTURAL VINCULADO AL QHAPAQ ÑAN, LIMA	150130 : SAN BORJA	088 : PERSONA CAPACITADA	1 : Muy Alta	Fisico	0	0	0	40	15	25	25	25	0	0	0	0	130
					Financiero S/.	2,000.00	2,000.00	2,000.00	2,000.00	2,000.00	2,000.00	2,060.00	2,000.00	2,000.00	2,000.00	2,000.00	2,060.00	24,120.00
AOI00136300214	REALIZACIÓN DE ESTUDIOS	150130 :	036 :	1 : Muy Alta	Fisico	0	0	0	0	0	0	0	0	2	0	0	2	4

	ESPECIALIZADOS VINCULADOS AL QHAPAQ ÑAN EN LIMA LIMA SAN BORJA	SAN BORJA	DOCUMENTO		Financiero S/.	2,000.00	2,000.00	2,000.00	2,000.00	2,000.00	2,000.00	2,000.00	2,000.00	2,000.00	2,000.00	2,000.00	2,000.00	24,000.00
AOI00136300217	ASISTENCIA TECNICA EN EL PLANEAMIENTO Y GESTIÓN DE PROCESOS PARA LA IMPLEMENTACIÓN DE ACCIONES DIVERSAS Y PROYECTOS DEL QHAPAQ ÑAN. LIMA	150130 : SAN BORJA	001 : ACCION	1 : Muy Alta	Fisico	0	0	0	4	0	0	0	3	0	0	1	3	11
					Financiero S/.	19,653.40	19,653.40	19,653.40	19,653.40	19,653.40	19,653.40	20,553.40	19,653.40	19,653.40	19,653.40	19,653.40	20,553.40	237,640.80
AOI00136300219	FORMULACIÓN DE LINEAMIENTOS GENERALES Y ESTUDIOS TÉCNICOS DE LAS ÁREAS DECLARADAS PATRIMONIO MUNDIAL POR UNESCO. LIMA - LIMA - SAN BORJA	150130 : SAN BORJA	610 : DOCUMENTO TECNICO	1 : Muy Alta	Fisico	0	0	0	0	0	0	0	0	0	0	2	1	3
					Financiero S/.	4,000.00	4,000.00	9,000.00	5,469.00	4,000.00	4,000.00	4,000.00	4,000.00	4,000.00	4,000.00	4,000.00	4,000.00	54,469.00
AOI00136300222	ADMINISTRACION DE LA BASE DE DATOS GEOESPACIAL DE LAS AREAS DECLARADAS PATRIMONIO MUNDIAL. LIMA	150130 : SAN BORJA	233 : BASE DE DATOS	1 : Muy Alta	Fisico	0	0	0	0	1	1	0	0	0	0	2	0	4
					Financiero S/.	5,089.00	5,089.00	5,089.00	5,089.00	5,089.00	5,089.00	6,589.00	5,089.00	5,089.00	5,089.00	5,089.00	6,589.00	64,068.00
AOI00136300226	SUPERVISIÓN, EVALUACIÓN Y MONITOREO DE LAS ÁREAS DECLARADAS PATRIMONIO MUNDIAL LIMA - LIMA - SAN BORJA	150130 : SAN BORJA	201 : INFORME TECNICO	1 : Muy Alta	Fisico	0	0	0	0	1	0	0	0	0	0	0	1	2
					Financiero S/.	4,000.00	4,000.00	4,000.00	4,000.00	4,000.00	4,000.00	4,000.00	4,000.00	4,000.00	4,000.00	4,000.00	4,000.00	48,000.00
AOI00136300228	REALIZACIÓN DE ACCIONES PARA EL FORTALECIMIENTO DEL SISTEMA DE GESTIÓN INTERNACIONAL Y NACIONAL DEL QHAPAQ ÑAN, EN LAS ÁREAS DECLARADAS PATRIMONIO MUNDIAL. LIMA - LIMA - SAN BORJA	150130 : SAN BORJA	610 : DOCUMENTO TECNICO	1 : Muy Alta	Fisico	0	0	1	0	0	0	0	0	0	0	1	2	4
					Financiero S/.	10,000.00	10,000.00	10,000.00	10,000.00	10,000.00	10,000.00	10,000.00	10,000.00	10,000.00	10,000.00	10,000.00	10,000.00	120,000.00
AOI00136300235	IMPLEMENTACION DE PROYECTO ARQUEOLÓGICO DE EMERGENCIA EN LA RED VIAL INCA ICA-PISCO-HUMAY	110503 : HUMAY	201 : INFORME TECNICO	1 : Muy Alta	Fisico	0	0	0	0	0	0	0	0	0	0	0	1	1
					Financiero S/.	925.19	925.19	925.19	925.19	925.19	925.19	975.19	925.19	925.19	925.19	925.19	975.18	11,202.27
AOI00136300237	ELABORACIÓN DE INSTRUMENTOS METODOLÓGICOS PARA LA CONSERVACIÓN EN LA RED VIAL INCA. LIMA LIMA SAN BORJA	150130 : SAN BORJA	610 : DOCUMENTO TECNICO	1 : Muy Alta	Fisico	0	0	0	0	0	0	0	0	1	1	1	0	3
					Financiero S/.	925.19	925.19	925.19	925.19	925.19	925.19	975.19	925.19	925.19	925.19	925.19	975.18	11,202.27
AOI00136300250	MONITOREO DE PROCESOS Y AVANCE DE ACCIONES PLANIFICADAS SOBRE LAS INTERVENCIONES DE CONSERVACIÓN EN LA RED VIAL INCA. ANCASH	021007 : HUACHIS	610 : DOCUMENTO TECNICO	1 : Muy Alta	Fisico	0	0	0	0	0	1	0	0	0	0	0	0	1
					Financiero S/.	925.19	925.19	925.19	925.19	925.19	925.19	975.19	925.19	925.19	925.19	925.19	975.18	11,202.27
AOI00136300251	MONITOREO DE PROCESOS Y AVANCE DE ACCIONES PLANIFICADAS SOBRE LAS INTERVENCIONES DE CONSERVACIÓN EN LA RED VIAL INCA. JUNIN JAUJA JAUJA	120401 : JAUJA	610 : DOCUMENTO TECNICO	1 : Muy Alta	Fisico	0	1	0	0	0	0	0	0	0	0	0	0	1
					Financiero S/.	925.19	925.19	925.19	925.19	925.19	925.19	975.19	925.19	925.19	925.19	925.19	975.18	11,202.27
AOI00136300253	MONITOREO DE PROCESOS Y AVANCE DE ACCIONES PLANIFICADAS SOBRE LAS INTERVENCIONES DE CONSERVACIÓN EN LA RED VIAL INCA. LIMA LIMA CIENEGUILLA	150109 : CIENEGUILLA	610 : DOCUMENTO TECNICO	1 : Muy Alta	Fisico	1	0	0	0	0	0	0	1	0	0	0	0	2
					Financiero S/.	925.19	925.19	925.19	925.19	925.19	925.19	975.19	925.19	925.19	925.19	925.19	975.18	11,202.27
AOI00136300257	MONITOREO DE PROCESOS Y AVANCE DE ACCIONES PLANIFICADAS SOBRE LAS INTERVENCIONES DE CONSERVACIÓN EN LA RED VIAL INCA. PIURA	200201 : AYABACA	610 : DOCUMENTO TECNICO	1 : Muy Alta	Fisico	0	0	0	1	0	0	0	0	0	0	0	0	1
					Financiero S/.	925.19	925.19	925.19	925.19	925.19	925.19	975.19	925.19	925.19	925.19	925.19	975.18	11,202.27
AOI00136300258	MONITOREO DE PROCESOS Y AVANCE DE ACCIONES PLANIFICADAS SOBRE LAS INTERVENCIONES DE CONSERVACIÓN EN LA RED VIAL INCA. TUMBES	240102 : CORRALES	610 : DOCUMENTO TECNICO	1 : Muy Alta	Fisico	0	0	1	0	0	0	0	0	0	0	0	0	1
					Financiero S/.	925.19	925.19	925.19	925.19	925.19	925.19	975.19	925.19	925.19	925.19	925.19	975.18	11,202.27
AOI00136300261	MONITOREO DE PROCESOS Y AVANCE DE ACCIONES PLANIFICADAS SOBRE LAS INTERVENCIONES DE CONSERVACIÓN EN LA RED VIAL INCA. HUANUCO PAMPA	100301 : LA UNION	610 : DOCUMENTO TECNICO	1 : Muy Alta	Fisico	0	0	0	0	0	0	0	0	0	0	1	0	1
					Financiero S/.	925.19	925.19	925.19	925.19	925.19	925.19	975.19	925.19	925.19	925.19	925.19	975.18	11,202.27
AOI00136300263	MONITOREO DE PROCESOS Y AVANCE DE ACCIONES PLANIFICADAS SOBRE LAS INTERVENCIONES DE CONSERVACIÓN EN LA RED VIAL INCA. AYACUCHO VILCASHUAMAN VILCASHUAMAN	051101 : VILCAS HUAMAN	610 : DOCUMENTO TECNICO	1 : Muy Alta	Fisico	0	0	0	1	0	0	0	0	0	0	0	0	1
					Financiero S/.	925.19	925.19	925.19	925.19	925.19	925.19	975.19	925.19	925.19	925.19	925.19	975.18	11,202.27
AOI00136300268	MONITOREO DE PROCESOS Y AVANCE DE ACCIONES PLANIFICADAS SOBRE LAS INTERVENCIONES DE CONSERVACIÓN EN LA RED VIAL INCA. HUANCAVELICA HUAYTARA HUAYTARA	090601 : HUAYTARA	610 : DOCUMENTO TECNICO	1 : Muy Alta	Fisico	0	0	0	0	1	0	0	0	0	0	0	0	1
					Financiero S/.	925.19	925.19	925.19	925.19	925.19	925.19	975.19	925.19	925.19	925.19	925.19	975.18	11,202.27
AOI00136300271	MONITOREO DE PROCESOS Y AVANCE DE ACCIONES PLANIFICADAS SOBRE LAS INTERVENCIONES DE CONSERVACIÓN EN LA RED VIAL INCA. LIMA LIMA SAN BORJA	150130 : SAN BORJA	610 : DOCUMENTO TECNICO	1 : Muy Alta	Fisico	0	0	0	1	1	0	1	0	1	0	1	0	5
					Financiero S/.	925.19	925.19	925.19	925.19	925.19	925.19	975.19	925.19	925.19	925.19	925.19	975.18	11,202.27

AOI00136300274	INVESTIGACIÓN DEL SANTUARIO ARQUEOLÓGICO DE PACHACAMAC. LIMA LIMA LURIN	150119 : LURIN	070 : M3	1 : Muy Alta	Fisico	0	0	0	0	0	0	0	0	0	0	15	15	30
					Financiero S/.	49,186.00	49,186.00	49,186.00	49,186.00	49,186.00	49,186.00	59,986.00	49,186.00	49,186.00	49,186.00	49,186.00	59,986.00	611,832.00
AOI00136300278	REALIZACION DE DOCUMENTOS CIENTÍFICOS Y DE DIVULGACIÓN ACERCA DE LOS INCAS DE PACHACAMAC.LIMA LIMA LURIN	150119 : LURIN	036 : DOCUMENTO	1 : Muy Alta	Fisico	1	1	2	1	1	1	1	1	1	2	2	1	15
					Financiero S/.	9,000.00	9,000.00	9,000.00	9,000.00	9,000.00	9,000.00	9,000.00	9,000.00	9,000.00	9,000.00	9,000.00	9,000.00	108,000.00
AOI00136300281	REALIZACION DEL REGISTRO DE LOS PRINCIPALES EDIFICIOS ASOCIADOS AL TRAMO FINAL DEL QHAPAQ ÑAN XAUXA-PACHACAMAC.SAP	150119 : LURIN	610 : DOCUMENTO TECNICO	1 : Muy Alta	Fisico	0	0	2	0	0	2	0	0	2	0	0	2	8
					Financiero S/.	8,000.00	8,000.00	8,000.00	8,000.00	8,000.00	8,000.00	8,000.00	8,000.00	8,000.00	8,000.00	8,000.00	8,000.00	96,000.00
AOI00136300284	CONSERVACIÓN DE LOS PRINCIPALES EDIFICIOS ASOCIADOS AL TRAMO FINAL DEL QHAPAQ ÑAN XAUXA-PACHACAMAC.SAP - LIMA -LIMA - LURIN	150119 : LURIN	070 : M3	1 : Muy Alta	Fisico	0	0	0	0	0	0	0	0	0	0	5	5	10
					Financiero S/.	11,500.00	11,500.00	11,500.00	11,500.00	11,500.00	11,500.00	11,500.00	11,500.00	11,500.00	11,500.00	11,500.00	11,500.00	138,000.00
AOI00136300285	IMPLEMENTACION DE ACCIONES PARA EL FUNCIONAMIENTO DEL SANTUARIO ARQUEOLÓGICO DE PACHACAMAC.LIMA LIMA LURIN	150119 : LURIN	001 : ACCION	1 : Muy Alta	Fisico	1	0	0	0	0	0	0	0	0	0	0	0	1
					Financiero S/.	1,340.00	0.00	1,340.00	1,340.00	1,340.00	1,340.00	1,340.00	0.00	0.00	0.00	0.00	0.00	8,040.00
AOI00136300377	SUPERVISIÓN GENERAL Y REALIZACION DE ACCIONES PARA LA PROTECCION DEL SANTUARIO ARQUEOLOGICO DE PACHACAMAC Y SU PERÍMETRO. LIMA LIMA LURIN	150119 : LURIN	001 : ACCION	1 : Muy Alta	Fisico	0	0	2	0	0	2	0	0	3	0	0	2	9
					Financiero S/.	6,500.00	6,500.00	6,500.00	28,858.64	6,500.00	6,500.00	13,950.00	6,500.00	6,500.00	209,277.82	6,500.00	6,500.00	310,586.46
AOI00136300378	MONITOREO DE PROCESOS Y AVANCE DE ACCIONES PLANIFICADAS DEL SANTUARIO ARQUEOLOGICO DE PACHACAMAC . LIMA LIMA LURIN	150119 : LURIN	001 : ACCION	1 : Muy Alta	Fisico	0	0	0	0	0	4	0	0	0	0	0	4	8
					Financiero S/.	19,500.00	19,500.00	19,500.00	19,500.00	19,500.00	19,500.00	19,500.00	19,500.00	19,500.00	19,500.00	19,500.00	19,500.00	234,000.00
AOI00136300381	GESTION DE LOS PROYECTOS INTEGRALES DEL PROYECTO QHAPQ ÑAN LIMA LIMA SAN BORJA	150130 : SAN BORJA	001 : ACCION	1 : Muy Alta	Fisico	2	1	2	2	2	2	2	2	1	2	1	2	21
					Financiero S/.	19,935.60	19,935.60	19,935.60	19,935.60	19,935.60	19,935.60	15,535.60	14,935.60	14,935.60	14,935.60	14,935.60	15,535.60	210,427.20
AOI00136300385	IMPLEMENTACIÓN DE PROYECTOS / PROGRAMAS DE INTERVENCIÓN ARQUEOLÓGICA EN SITIO Y CAMINO VINCULADO A LA ZONA ARQUEOLÓGICA AYPATE. AYABACA PIURA	200201 : AYABACA	418 : PROYECTOS IMPLEMENTADOS	1 : Muy Alta	Fisico	0	0	0	0	0	0	0	0	0	0	0	1	1
					Financiero S/.	1,366.95	1,366.95	1,366.95	1,366.95	1,366.95	1,366.95	1,441.95	1,366.95	1,366.95	1,366.95	1,366.95	1,441.95	16,553.40
AOI00136300386	REALIZACIÓN DE ESTUDIOS ESPECIALIZADOS VINCULADO A LA ZONA ARQUEOLÓGICA AYPATE. AYABACA PIURA	200201 : AYABACA	066 : INVESTIGACION	1 : Muy Alta	Fisico	0	1	0	0	0	0	0	0	1	1	1	1	5
					Financiero S/.	3,066.95	3,066.95	3,066.95	3,066.95	3,066.95	3,066.95	3,141.95	3,066.95	3,066.95	3,066.95	3,066.95	3,141.95	36,953.40
AOI00136300389	REALIZACIÓN DE MANTENIMIENTO DEL CIRCUITO DE VISITAS Y SUS INSTALACIONES EN LA ZONA ARQUEOLOGICA AYPATE. AYABACA PIURA	200201 : AYABACA	069 : M2	1 : Muy Alta	Fisico	0	0	0	0	780	2700	420	400	400	0	0	0	4700
					Financiero S/.	1,366.95	1,366.95	1,366.95	1,366.95	1,366.95	1,366.95	1,441.95	1,366.95	1,366.95	1,366.95	1,366.95	1,441.95	16,553.40
AOI00136300393	ACONDICIONAMIENTO E IMPLEMENTACIÓN DE CIRCUITO DE VISITAS DE LA ZONA ARQUEOLÓGICA AYPATE, AYABACA PIURA	200201 : AYABACA	069 : M2	1 : Muy Alta	Fisico	0	0	0	0	25	30	30	0	0	0	0	0	85
					Financiero S/.	1,366.95	1,366.95	1,366.95	1,366.95	1,366.95	1,366.95	1,441.95	0.00	1,366.95	1,366.95	1,366.95	1,441.95	15,186.45
AOI00136300394	IMPLEMENTACIÓN DE PROYECTOS / PROGRAMAS DE INTERVENCIÓN ARQUEOLÓGICA EN SITIO Y CAMINO VINCULADO A LA ZONA ARQUEOLÓGICA CABEZA DE VACA TUMBES TUMBES CORRALES	240102 : CORRALES	418 : PROYECTOS IMPLEMENTADOS	1 : Muy Alta	Fisico	0	0	0	0	0	0	0	0	1	0	0	0	1
					Financiero S/.	4,725.90	4,725.90	4,725.90	4,725.90	4,725.90	4,725.90	5,115.90	4,725.90	4,725.90	4,725.90	4,725.90	5,115.84	57,490.74
AOI00136300397	REALIZACIÓN DE ESTUDIOS ESPECIALIZADOS VINCULADO A LA ZONA ARQUEOLÓGICA CABEZA DE VACA TUMBES TUMBES CORRALES	240102 : CORRALES	066 : INVESTIGACION	1 : Muy Alta	Fisico	0	0	1	0	0	0	0	0	1	0	0	2	4
					Financiero S/.	4,658.94	4,658.94	4,658.94	4,658.94	4,658.94	4,658.94	4,808.94	4,658.94	4,658.94	4,658.94	4,658.94	4,808.88	56,207.22
AOI00136300399	REALIZACIÓN DE MANTENIMIENTO DEL CIRCUITO DE VISITAS Y SUS INSTALACIONES EN LA ZONA ARQUEOLOGICA CABEZA DE VACA TUMBES TUMBES CORRALES	240102 : CORRALES	069 : M2	1 : Muy Alta	Fisico	1000	1000	1000	1300	1000	1000	1000	1000	1000	1000	1000	1000	12300
					Financiero S/.	5,402.94	5,402.94	5,402.94	5,402.94	5,402.94	5,402.94	5,552.94	5,402.94	5,402.94	5,402.94	5,402.94	5,552.88	65,135.22
AOI00136300405	ACONDICIONAMIENTO E IMPLEMENTACIÓN DE CIRCUITO DE VISITAS DE LA ZONA ARQUEOLÓGICA CABEZA DE VACA TUMBES TUMBES CORRALES	240102 : CORRALES	069 : M2	1 : Muy Alta	Fisico	0	0	0	0	0	0	0	0	0	20	0	0	20
					Financiero S/.	5,469.90	5,469.90	5,469.90	5,469.90	5,469.90	5,469.90	5,859.90	5,469.90	5,469.90	5,469.90	5,469.90	5,859.84	66,418.74
AOI00136300413	REALIZACION DE ESTUDIOS ESPECIALIZADOS VINCULADOS A LA ZONA ARQUEOLÓGICA HUÁNUCO PAMPA. HUÁNUCO-DOS DE MAYO-LA UNIÓN	100301 : LA UNION	066 : INVESTIGACION	1 : Muy Alta	Fisico	0	0	0	0	0	1	0	0	0	0	0	1	2
					Financiero S/.	3,811.97	3,811.97	3,811.97	3,811.97	3,811.97	3,811.97	4,224.47	3,811.97	3,811.97	3,811.97	3,811.97	4,224.47	46,568.64
AOI00136300419	MANTENIMIENTO DEL CIRCUITO DE VISITAS E INSTALACIONES EN LA ZONA ARQUEOLÓGICA HUÁNUCO PAMPA. HUÁNUCO-DOS DE MAYO-LA UNIÓN	100301 : LA UNION	069 : M2	1 : Muy Alta	Fisico	0	3000	4000	7000	6582	0	0	0	0	0	0	6000	26582
					Financiero S/.	1,631.67	1,631.67	1,631.67	1,631.67	1,631.67	1,631.67	2,244.17	1,631.67	1,631.67	1,631.67	1,631.67	2,244.17	20,805.04

AOI00136300428	ACONDICIONAMIENTO E IMPLEMENTACIÓN DEL CIRCUITO DE VISITAS DE LA ZONA ARQUEOLÓGICA HUÁNUCO PAMPA. HUÁNUCO-DOS DE MAYO-LA UNIÓN	100301 : LA UNION	069 : M2	1 : Muy Alta	Fisico	0	0	0	0	150	150	150	0	0	0	0	0	450
					Financiero S/.	1,581.67	1,581.67	1,581.67	1,581.67	1,581.67	1,581.67	2,194.17	1,581.67	1,581.67	1,581.67	1,581.67	2,194.17	20,205.04
AOI00136300435	EJECUCION DE PROYECTOS / PROGRAMAS DE INTERVENCIÓN ARQUEOLÓGICA EN SITIO Y CAMINO VINCULADO A LA ZONA ARQUEOLÓGICA HUAYCAN DE CIENGUILLA LIMA LIMA CIENEGUILLA	150109 : CIENEGUILLA	201 : INFORME TECNICO	1 : Muy Alta	Fisico	0	0	0	0	0	0	0	1	0	0	1	1	3
					Financiero S/.	8,482.52	8,482.52	8,482.52	8,482.52	8,482.52	8,482.52	9,195.02	8,482.52	8,482.52	8,482.52	8,482.52	9,195.02	103,215.24
AOI00136300437	REALIZACIÓN DE ESTUDIOS ESPECIALIZADOS VINCULADO A LA ZONA ARQUEOLÓGICA HUAYCAN DE CIENEGUILLA LIMA LIMA CIENEGUILLA	150109 : CIENEGUILLA	066 : INVESTIGACION	1 : Muy Alta	Fisico	0	0	0	2	0	1	0	0	0	0	0	1	4
					Financiero S/.	4,495.03	4,495.03	4,495.03	4,495.03	4,495.03	4,495.03	4,832.53	4,495.03	4,495.03	4,495.00	4,495.00	4,832.53	54,615.30
AOI00136300444	REALIZACIÓN DE MANTENIMIENTO DEL CIRCUITO DE VISITAS Y SUS INSTALACIONES EN LA ZONA ARQUEOLOGICA HUAYCAN DE CIENEGUILLA LIMA LIMA CIENEGUILLA	150109 : CIENEGUILLA	069 : M2	1 : Muy Alta	Fisico	800	810	800	800	810	800	1690	1759	1874	1694	1650	1650	15137
					Financiero S/.	3,998.63	3,998.63	3,998.63	3,998.63	3,998.63	3,998.63	4,561.13	3,998.63	3,998.63	3,998.63	3,998.60	4,561.10	49,108.50
AOI00136300449	ACONDICIONAMIENTO E IMPLEMENTACIÓN DE CIRCUITO DE VISITAS DE LA ZONA ARQUEOLÓGICA HUAYCAN DE CIENEGUILLA LIMA LIMA CIENEGUILLA	150109 : CIENEGUILLA	069 : M2	1 : Muy Alta	Fisico	0	0	790	0	0	0	0	35	0	0	0	0	825
					Financiero S/.	2,636.13	2,636.13	2,636.13	2,636.13	2,636.13	15,783.33	22,643.63	2,636.13	2,636.13	2,636.13	2,636.10	2,823.60	64,975.70
AOI00136300453	IMPLEMENTACIÓN DE PROYECTOS / PROGRAMAS DE INTERVENCIÓN ARQUEOLÓGICA EN SITIO Y CAMINO VINCULADO A LA ZONA ARQUEOLÓGICA MATEO SALADO LIMA LIMA LIMA	150101 : LIMA	418 : PROYECTOS IMPLEMENTADOS	1 : Muy Alta	Fisico	0	0	0	0	0	0	0	0	0	2	0	0	2
					Financiero S/.	3,634.18	3,929.18	3,634.18	3,634.18	3,634.18	3,634.18	3,944.89	3,634.18	3,634.18	3,634.18	3,634.18	3,944.88	44,526.57
AOI00136300459	REALIZACIÓN DE ESTUDIOS ESPECIALIZADOS VINCULADO A LA ZONA ARQUEOLÓGICA MATEO SALADO LIMA LIMA LIMA	150101 : LIMA	066 : INVESTIGACION	1 : Muy Alta	Fisico	0	0	1	0	0	1	0	0	1	1	1	2	7
					Financiero S/.	3,634.18	3,929.18	3,634.18	3,634.18	3,634.18	3,634.18	3,944.89	3,634.18	3,634.18	3,634.18	3,634.18	3,944.88	44,526.57
AOI00136300464	REALIZACIÓN DE MANTENIMIENTO DEL CIRCUITO DE VISITAS Y SUS INSTALACIONES EN LA ZONA ARQUEOLOGICA MATEO SALADO LIMA LIMA LIMA	150101 : LIMA	069 : M2	1 : Muy Alta	Fisico	7870	0	7870	7870	7870	7870	7870	7870	7940	7940	7870	7870	86710
					Financiero S/.	3,634.18	3,929.18	3,634.18	3,634.18	3,634.18	3,634.18	3,944.89	3,634.18	3,634.18	3,634.18	3,634.18	3,944.88	44,526.57
AOI00136300468	EJECUCION DE PROYECTOS / PROGRAMAS DE INTERVENCIÓN ARQUEOLÓGICA EN SITIO Y CAMINO VINCULADO A LA ZONA ARQUEOLÓGICA EL HUARCO LIMA CAÑETE CERRO AZUL	150504 : CERRO AZUL	418 : PROYECTOS IMPLEMENTADOS	1 : Muy Alta	Fisico	0	0	0	0	0	0	0	0	0	0	0	1	1
					Financiero S/.	8,415.00	8,415.00	8,415.00	8,415.00	8,415.00	8,415.00	8,707.85	8,415.00	8,415.00	8,415.00	8,415.00	8,707.81	101,565.66
AOI00136300472	REALIZACIÓN DE ESTUDIOS ESPECIALIZADOS VINCULADO A LA ZONA ARQUEOLÓGICA EL HUARCO LIMA CAÑETE CERRO AZUL	150504 : CERRO AZUL	066 : INVESTIGACION	1 : Muy Alta	Fisico	0	0	1	0	0	1	0	0	0	1	0	2	5
					Financiero S/.	4,415.00	4,415.00	4,415.00	4,415.00	4,415.00	4,415.00	4,707.85	4,415.00	4,415.00	4,415.00	4,415.00	4,707.81	53,565.66
AOI00136300476	REALIZACIÓN DE ACCIONES PARA LA CONSERVACIÓN DE LA ZONA ARQUEOLÓGICA EL HUARCO. LIMA CANETE CERRO AZUL	150504 : CERRO AZUL	069 : M2	1 : Muy Alta	Fisico	0	0	0	25	0	0	0	0	15	0	25	40	105
					Financiero S/.	2,056.10	2,056.10	2,056.10	2,056.10	2,056.10	2,056.10	2,198.95	2,056.10	2,056.10	2,056.10	2,056.10	2,198.91	24,958.86
AOI00136300478	IMPLEMENTACIÓN DE PROYECTOS / PROGRAMAS DE INTERVENCIÓN ARQUEOLÓGICA EN SITIO Y CAMINO VINCULADO A LA ZONA ARQUEOLÓGICA INCAHUASI LIMA CAÑETE LUNAHUANA	150508 : LUNAHUANA	096 : PROYECTO	1 : Muy Alta	Fisico	0	0	0	0	0	1	0	0	0	0	0	0	1
					Financiero S/.	5,272.60	5,272.60	5,272.60	5,272.60	5,272.60	5,272.60	0.00	3,372.60	3,372.60	3,372.60	3,372.60	3,472.60	48,598.60
AOI00136300485	REALIZACIÓN DE MANTENIMIENTO DEL CIRCUITO DE VISITAS Y SUS INSTALACIONES EN LA ZONA ARQUEOLOGICA EL HUARCO LIMA CAÑETE CERRO AZUL	150504 : CERRO AZUL	069 : M2	1 : Muy Alta	Fisico	0	0	125	100	100	100	125	100	125	100	100	125	1100
					Financiero S/.	816.83	816.83	816.83	816.83	816.83	816.83	859.69	816.83	816.83	816.83	816.83	859.67	9,887.66
AOI00136300504	GESTIÓN DE LOS PROYECTOS DE TRAMO DEL PROYECTO QHAPQ ÑAN. LIMA - LIMA - SAN BORJA	150130 : SAN BORJA	001 : ACCION	1 : Muy Alta	Fisico	1	1	1	1	1	2	0	0	1	0	1	1	10
					Financiero S/.	6,008.90	8,508.90	8,508.90	10,608.90	7,608.90	7,608.90	7,758.90	5,108.90	5,108.90	5,108.90	5,108.90	5,258.90	82,306.80
AOI00136300540	REALIZACION DE ACCIONES PARA LA CONSERVACIÓN PREVENTIVA DE LA SECCIÓN DEL QHAPAQ ÑAN VILCASHUAMÁN . INTIHUATANA AYACUCHO - VILCASHUAMÁN - VILCASHUAMÁN.	051101 : VILCAS HUAMAN	001 : ACCION	1 : Muy Alta	Fisico	0	0	0	0	0	0	0	0	1	0	0	0	1
					Financiero S/.	3,350.00	3,350.00	3,350.00	3,350.00	3,350.00	3,350.00	3,350.00	3,350.00	3,350.00	3,350.00	3,350.00	3,350.00	40,200.00
AOI00136300544	REALIZACION DE ESTUDIOS ESPECIALIZADOS VINCULADOS AL QHAPAQ ÑAN PROYECTO DE TRAMO LA RAYA DESAGUADERO. PUNO PUNO PUNO	210101 : PUNO	066 : INVESTIGACION	1 : Muy Alta	Fisico	0	0	0	1	0	0	1	0	1	0	2	3	8
					Financiero S/.	6,612.83	9,601.95	9,601.95	9,601.95	9,601.95	9,601.95	9,726.72	4,601.95	4,601.95	4,601.95	4,601.95	4,726.71	87,483.81
AOI00136300545	REALIZACIÓN DE ESTUDIOS ESPECIALIZADOS DE TEMAS	051101 : VILCAS	066 : INVESTIGACION	1 : Muy Alta	Fisico	0	0	0	0	0	1	1	0	1	0	1	1	5

	VINCULADOS AL QHAPAQ ÑAN Y EL PATRIMONIO CULTURAL. AYACUCHO - VILCASHUAMÁN - VILCASHUAMÁN.	HUAMAN			Financiero S/.	2,567.80	2,567.80	2,567.80	0.00	0.00	0.00	0.00	0.00	0.00	0.00	0.00	0.00	7,703.40
AOI00136300546	MONITOREO DE LAS SECCIONES DE CAMINO Y SITIOS ARQUEOLÓGICOS ASOCIADOS AL QHAPAQ ÑAN DECLARADOS PATRIMONIO MUNDIAL (UNESCO). PROYECTO DE TRAMO LA RAYA - DESAGUADERO PUNO - PUNO - PUNO	210101 : PUNO	610 : DOCUMENTO TECNICO	1 : Muy Alta	Fisico	0	0	3	0	0	0	0	0	0	0	0	0	3
					Financiero S/.	1,558.39	1,558.39	1,558.39	1,558.39	1,558.39	1,558.39	1,623.16	1,558.39	1,558.39	1,558.39	1,558.39	1,623.15	18,830.21
AOI00136300547	ELABORACIÓN DE UN PLAN PARA LA GESTIÓN DE LA ZONA URBANO MONUMENTAL DE VILCASHUAMÁN. AYACUCHO - VILCASHUAMÁN - VILCASHUAMÁN.	051101 : VILCAS HUAMAN	610 : DOCUMENTO TECNICO	1 : Muy Alta	Fisico	0	0	0	0	0	0	0	0	0	0	0	1	1
					Financiero S/.	2,600.00	6,600.00	6,600.00	6,600.00	6,600.00	6,600.00	6,600.00	2,600.00	2,600.00	2,600.00	2,600.00	2,600.00	55,200.00
AOI00136300548	ELABORACIÓN PARTICIPATIVA DE CONTENIDO DE SEÑALÉTICA INTERPRETATIVA PARA LA SECCIÓN DEL QHAPAQ ÑAN VILCASHUAMÁN - INTIHUATANA. AYACUCHO - VILCASHUAMÁN - VILCASHUAMÁN	051101 : VILCAS HUAMAN	610 : DOCUMENTO TECNICO	1 : Muy Alta	Fisico	0	0	0	0	0	0	0	0	0	0	0	1	1
					Financiero S/.	3,350.00	3,350.00	3,350.00	0.00	0.00	0.00	0.00	0.00	0.00	0.00	0.00	0.00	10,050.00
AOI00136300549	MONITOREO DE LAS SECCIONES DE CAMINO Y SITIOS ARQUEOLÓGICOS ASOCIADOS AL QHAPAQ ÑAN DECLARADOS PATRIMONIO MUNDIAL (UNESCO). PROYECTO DE TRAMO LA RAYA - DESAGUADERO PUNO - MELGAR - SANTA ROSA	210808 : SANTA ROSA	610 : DOCUMENTO TECNICO	1 : Muy Alta	Fisico	0	0	0	1	0	0	0	0	0	0	0	0	1
					Financiero S/.	1,558.39	1,558.39	1,558.39	1,558.39	1,558.39	1,558.39	1,623.16	1,558.39	1,558.39	1,558.39	1,558.39	1,623.15	18,830.21
AOI00136300551	MONITOREO DE LAS SECCIONES DE CAMINO Y SITIOS ARQUEOLÓGICOS ASOCIADOS AL QHAPAQ ÑAN DECLARADOS PATRIMONIO MUNDIAL (UNESCO). PROYECTO DE TRAMO LA RAYA - DESAGUADERO. PUNO - LAMPA -NICASIO, SANTIAGO DE PUPUJA	210704 : NICASIO	610 : DOCUMENTO TECNICO	1 : Muy Alta	Fisico	0	0	0	1	0	0	0	0	0	0	0	0	1
					Financiero S/.	1,558.39	1,558.39	1,558.39	1,558.39	1,558.39	1,558.39	1,623.16	1,558.39	1,558.39	1,558.39	1,558.39	1,623.15	18,830.21
AOI00136300553	REALIZACION DE ESTUDIOS ESPECIALIZADOS VINCULADOS AL QHAPAQ ÑAN PROYECTO DE TRAMO XAUXA - PACHACAMAC. LIMA-LIMA-CIENEGUILLA.	150109 : CIENEGUILLA	066 : INVESTIGACION	1 : Muy Alta	Fisico	0	0	0	0	0	0	0	0	1	0	0	3	4
					Financiero S/.	9,105.80	9,105.80	9,105.80	9,105.80	9,105.80	9,105.80	9,405.80	9,105.80	9,105.80	9,105.80	9,105.80	9,405.80	109,869.60
AOI00136300554	MONITOREO DE LAS SECCIONES DE CAMINO Y SITIOS ARQUEOLÓGICOS ASOCIADOS AL QHAPAQ ÑAN DECLARADOS PATRIMONIO MUNDIAL (UNESCO). PROYECTO DE TRAMO LA RAYA - DESAGUADERO. . PUNO - CHUCUITO - POMATA	210406 : POMATA	610 : DOCUMENTO TECNICO	1 : Muy Alta	Fisico	0	0	0	0	4	0	0	0	0	0	0	0	4
					Financiero S/.	1,558.39	1,558.39	1,558.39	1,558.39	1,558.39	1,558.39	1,623.16	1,558.39	1,558.39	1,558.39	1,558.39	1,623.15	18,830.21
AOI00136300556	REALIZACION DE ESTUDIOS ESPECIALIZADOS VINCULADOS AL QHAPAQ ÑAN PROYECTO DE TRAMO XAUXA - PACHACAMAC. JUNIN-JAUJA-SAUSA.	120430 : SAUSA	066 : INVESTIGACION	1 : Muy Alta	Fisico	0	0	1	0	1	0	0	0	0	0	0	1	3
					Financiero S/.	217.80	217.80	217.80	217.80	217.80	217.80	217.80	217.80	217.80	217.80	217.80	217.80	2,613.60
AOI00136300557	MONITOREO DE LAS SECCIONES DE CAMINO Y SITIOS ARQUEOLÓGICOS ASOCIADOS AL QHAPAQ ÑAN DECLARADOS PATRIMONIO MUNDIAL (UNESCO). PROYECTO DE TRAMO XAUXA-PACHACAMAC. LIMA-LIMA-CIENEGUILLA	150109 : CIENEGUILLA	610 : DOCUMENTO TECNICO	1 : Muy Alta	Fisico	0	0	0	0	0	0	0	0	0	1	0	0	1
					Financiero S/.	217.80	217.80	217.80	217.80	217.80	217.80	217.80	217.80	217.80	217.80	217.80	217.80	2,613.60
AOI00136300559	MONITOREO DE LAS SECCIONES DE CAMINO Y SITIOS ARQUEOLÓGICOS ASOCIADOS AL QHAPAQ ÑAN DECLARADOS PATRIMONIO MUNDIAL (UNESCO). PROYECTO DE TRAMO XAUXA-PACHACAMAC. LIMA-HUAROCHIRÍ-ANTIOQUÍA	150702 : ANTIOQUIA	610 : DOCUMENTO TECNICO	1 : Muy Alta	Fisico	0	0	0	0	0	0	0	0	0	0	5	0	5
					Financiero S/.	5,500.00	5,500.00	5,500.00	5,500.00	5,500.00	5,500.00	0.00	5,500.00	5,500.00	5,500.00	5,500.00	5,500.00	60,500.00
AOI00136300616	MONITOREO DE PROCESOS Y AVANCE DE ACCIONES PLANIFICADAS SOBRE LAS INTERVENCIONES DE CONSERVACIÓN EN LA RED VIAL INCA. LIMA CANETE LUNAHUANA	150508 : LUNAHUANA	610 : DOCUMENTO TECNICO	1 : Muy Alta	Fisico	0	0	0	1	0	0	1	0	0	1	0	0	3
					Financiero S/.	925.19	925.19	925.19	925.19	925.19	925.19	975.19	925.19	925.19	925.19	925.19	975.18	11,202.27
AOI00136300825	MONITOREO DE PROCESOS Y AVANCE DE ACCIONES PLANIFICADAS SOBRE LAS INTERVENCIONES DE CONSERVACIÓN EN LA RED VIAL INCA. LIMA CANETE LUNAHUANA	150508 : LUNAHUANA	610 : DOCUMENTO TECNICO	1 : Muy Alta	Fisico	0	0	0	0	0	0	1	0	0	1	0	0	2
					Financiero S/.	925.19	925.19	925.19	925.19	925.19	925.19	975.19	925.19	925.19	925.19	925.19	975.18	11,202.27
AOI00136300826	REALIZACIÓN DE ACCIONES PARA LA CONSERVACIÓN DE LA ZONA ARQUEOLÓGICA MONUMENTAL AYPATE. PIURA- AYABACA- AYABACA	200201 : AYABACA	201 : INFORME TECNICO	1 : Muy Alta	Fisico	0	0	1	0	0	2	0	0	2	0	0	1	6
					Financiero S/.	1,366.95	1,366.95	1,366.95	1,366.95	1,366.95	1,366.95	1,441.95	1,366.95	1,366.95	1,366.95	1,366.95	1,441.95	16,553.40
AOI00136300827	REALIZACIÓN DE ACCIONES PARA LA	240102 :	069 : M2	1 : Muy Alta	Fisico	0	0	0	0	0	0	50	0	50	0	50	0	150

	CONSERVACIÓN DE LA ZONA ARQUEOLÓGICA MONUMENTAL CABEZA DE VACA. TUMBES. TUMBES. CORRALES	CORRALES			Financiero S/.	4,658.94	4,658.94	4,658.94	4,658.94	4,658.94	4,658.94	4,808.94	4,658.94	4,658.94	4,658.94	4,658.94	4,808.88	56,207.22
AOI00136300828	REALIZACIÓN DE ACCIONES PARA LA CONSERVACIÓN DE LA ZONA ARQUEOLÓGICA HUÁNUCO PAMPA. HUÁNUCO-DOS DE MAYO-LA UNIÓN	100301 : LA UNION	070 : M3	1 : Muy Alta	Fisico	0	0	0	0	0	5	0	5	5	5	5	5	30
					Financiero S/.	6,734.17	6,734.17	6,734.17	6,734.17	6,734.17	6,734.17	7,146.67	6,734.17	6,734.17	6,734.17	6,734.17	7,146.67	81,635.04
AOI00136300829	REALIZACIÓN DE ACCIONES PARA LA CONSERVACIÓN VINCULADOS LA ZONA ARQUEOLÓGICA MONUMENTAL HUAYCÁN DE CIENEGUILLA . LIMA LIMA CIENEGUILLA	150109 : CIENEGUILLA	070 : M3	1 : Muy Alta	Fisico	0	0	0	0	0	0	0	0	20	20	20	0	60
					Financiero S/.	777.23	777.23	777.23	777.23	777.23	777.23	814.73	777.23	777.23	777.23	777.20	814.70	9,401.70
AOI00136300830	REALIZACIÓN DE ACCIONES PARA LA CONSERVACIÓN DE LA ZONA ARQUEOLÓGICA MATEO SALADO LIMA LIMA LIMA	150101 : LIMA	070 : M3	1 : Muy Alta	Fisico	0	0	0	0	0	0	0	0	0	0	110	15	125
					Financiero S/.	3,634.18	3,929.18	3,634.18	3,634.18	3,634.18	3,634.18	3,944.89	3,634.18	3,634.18	3,634.18	3,634.18	3,944.88	44,526.57
AOI00136300831	REALIZACIÓN DE ESTUDIOS ESPECIALIZADOS MULTIDISCIPLINARIOS VINCULADOS AL QHAPAQ ÑAN. LIMA - LIMA - SAN BORJA	150130 : SAN BORJA	066 : INVESTIGACION	1 : Muy Alta	Fisico	0	0	2	0	0	2	0	0	0	0	0	0	4
					Financiero S/.	6,008.90	8,508.90	8,508.90	10,608.90	7,608.90	7,608.90	7,758.90	5,108.90	5,108.90	5,108.90	5,108.90	5,258.90	82,306.80
AOI00136300833	REALIZACIÓN DE INTERVENCIONES ARQUEOLÓGICAS PARA LA CONSERVACIÓN. AYACUCHO - VILCASHUAMÁN - VILCASHUAMÁN	051101 : VILCAS HUAMAN	001 : ACCION	1 : Muy Alta	Fisico	0	0	0	0	0	0	0	0	0	0	0	1	1
					Financiero S/.	2,817.80	2,817.80	2,817.80	2,817.80	2,817.80	2,817.80	3,117.80	2,817.80	2,817.80	2,817.80	2,817.80	3,117.80	34,413.60
AOI00136300836	REALIZACIÓN DE ESTUDIOS TÉCNICOS PARA LA CONSERVACIÓN Y PUESTA EN VALOR DEL PATRIMONIO CULTURAL. PROYECTO DE TRAMO XAUXA - PACHACAMAC. LIMA-LIMA-CIENEGUILLA.	150109 : CIENEGUILLA	610 : DOCUMENTO TECNICO	1 : Muy Alta	Fisico	0	0	1	1	1	1	0	0	0	0	0	1	5
					Financiero S/.	4,717.80	4,717.80	4,717.80	4,717.80	4,717.80	4,717.80	4,717.80	4,717.80	4,717.80	4,717.80	4,717.80	4,717.80	56,613.60
AOI00136300837	REALIZACIÓN DE ESTUDIOS TÉCNICOS PARA LA CONSERVACIÓN Y PUESTA EN VALOR DEL PATRIMONIO CULTURAL. PROYECTO DE TRAMO XAUXA - PACHACAMAC. JUNIN-JAUJA- SAUSA.	120430 : SAUSA	610 : DOCUMENTO TECNICO	1 : Muy Alta	Fisico	0	0	0	0	1	0	1	0	1	0	0	0	3
					Financiero S/.	0.00	0.00	0.00	0.00	0.00	0.00	300.00	0.00	0.00	0.00	0.00	300.00	600.00
AOI00136300885	REALIZACIÓN DE PROGRAMAS DE INTERVENCIÓN ARQUEOLÓGICA EN SITIO Y CAMINO VINCULADO A LA ZONA ARQUEOLÓGICA HUÁNUCO PAMPA. HUÁNUCO-DOS DE MAYO-LA UNIÓN	100301 : LA UNION	201 : INFORME TECNICO	1 : Muy Alta	Fisico	0	0	0	0	0	0	0	0	0	0	0	1	1
					Financiero S/.	12,181.22	12,181.22	12,181.22	12,181.22	12,181.22	12,181.22	13,018.72	12,181.22	12,181.22	12,181.22	12,181.22	13,018.72	147,849.64
AOI00136300886	REALIZACIÓN DE ESTUDIOS ESPECIALIZADOS VINCULADOS AL CAMINO INCA PROYECTO DE TRAMO HUÁNUCO PAMPA - HUAMACHUCO. ANCASH - HUARI- HUACHIS	021007 : HUACHIS	610 : DOCUMENTO TECNICO	1 : Muy Alta	Fisico	0	0	1	0	0	0	0	1	0	1	0	1	4
					Financiero S/.	7,650.00	7,650.00	7,650.00	7,650.00	7,650.00	7,650.00	3,750.00	3,150.00	3,150.00	3,150.00	3,150.00	3,750.00	66,000.00
AOI00136300887	REALIZACIÓN DE ESTUDIOS ESPECIALIZADOS VINCULADOS AL QHAPAQ ÑAN PROYECTO DE TRAMO HUÁNUCO PAMPA - HUAMACHUCO. ANCASH - HUARI- CAJAY	021003 : CAJAY	610 : DOCUMENTO TECNICO	1 : Muy Alta	Fisico	0	0	0	0	0	0	0	0	0	0	0	1	1
					Financiero S/.	5,435.60	5,435.60	5,435.60	5,435.60	5,435.60	5,435.60	435.60	435.60	435.60	435.60	435.60	435.60	35,227.20
AOI00136300897	INTERVENCION EN EL TEMPLO INCA DE HUANUCO PAMPA, EN EL MARCO DE LA DONACION DEL FONDO DEL EMBAJADOR PARA LA PRESERVACION DEL PATRIMONIO CULTURAL DEL PERU (USA) HUANUCO	100301 : LA UNION	070 : M3	1 : Muy Alta	Fisico	0	0	0	0	5	5	0	30	30	30	35	30	165
					Financiero S/.	0.00	0.00	0.00	39,942.33	39,942.33	39,942.34	0.00	0.00	0.00	0.00	0.00	0.00	119,827.00
AOI00136300970	REALIZACIÓN DE ESTUDIOS ESPECIALIZADOS DE TEMAS VINCULADOS AL QHAPAQ ÑAN. PROYECTO DE TRAMO VILCASHUAMÁN - SANGALLA. AYACUCHO - HUAMANGA - AYACUCHO	050101 : AYACUCHO	066 : INVESTIGACION	1 : Muy Alta	Fisico	0	0	0	0	1	0	0	0	0	0	0	0	1
					Financiero S/.	0.00	0.00	0.00	2,350.00	2,350.00	2,350.00	2,350.00	2,350.00	2,350.00	2,350.00	2,350.00	2,350.00	21,150.00
AOI00136300971	REALIZACIÓN DE ESTUDIOS TÉCNICOS PARA LA CONSERVACIÓN Y PUESTA EN VALOR DEL PATRIMONIO CULTURAL. PROYECTO DE TRAMO VILCASHUAMÁN - SANGALLA. AYACUCHO - VILCASHUAMÁN - VILCASHUAMÁN	051101 : VILCAS HUAMAN	610 : DOCUMENTO TECNICO	1 : Muy Alta	Fisico	0	0	0	0	0	0	0	0	0	0	1	0	1
					Financiero S/.	0.00	0.00	0.00	0.00	0.00	0.00	0.00	0.00	3,785.60	0.00	3,785.60	0.00	7,571.20
AOI00136300972	REALIZACIÓN DE ESTUDIOS ESPECIALIZADOS VINCULADOS AL QHAPAQ ÑAN. PROYECTO DE TRAMO VILCASHUAMÁN - SANGALLA. AYACUCHO - VILCASHUAMÁN - VISCHONGO	051108 : VISCHONGO	066 : INVESTIGACION	1 : Muy Alta	Fisico	0	0	0	0	0	0	0	1	0	0	0	0	1
					Financiero S/.	0.00	0.00	0.00	0.00	0.00	0.00	0.00	4,385.60	0.00	0.00	0.00	0.00	4,385.60
AOI00136300973	REALIZACIÓN DE ESTUDIOS TÉCNICOS PARA LA CONSERVACIÓN Y PUESTA EN VALOR DEL PATRIMONIO CULTURAL. PROYECTO DE TRAMO VILCASHUAMÁN	050101 : AYACUCHO	610 : DOCUMENTO TECNICO	1 : Muy Alta	Fisico	0	0	0	0	0	0	0	0	0	1	0	0	1
					Financiero S/.	0.00	0.00	0.00	3,785.60	3,785.60	3,785.60	0.00	3,785.60	0.00	3,785.60	0.00	4,385.60	23,313.60

	- SANGALLA. AYACUCHO - HUAMANGA - AYACUCHO																	
AOI00136300981	MANTENIMIENTO DEL CIRCUITO DE VISITAS Y SUS INSTALACIONES EN LA ZONA ARQUEOLÓGICA INCAHUASI DE LUNAHUANA. LIMA - CAÑETE - LUNAHUANA	150508 : LUNAHUANA	069 : M2	1 : Muy Alta	Fisico	0	0	0	0	0	1500	1500	1500	1500	0	0	0	6000
					Financiero S/.	0.00	0.00	0.00	0.00	0.00	1,250.00	1,250.00	1,250.00	1,250.00	0.00	0.00	0.00	5,000.00
AOI00136300982	ACCIONES DE CONSERVACIÓN PREVENTIVA EN LAS SECCIONES DE CAMINO Y SITIOS ARQUEOLÓGICOS EN EL PROYECTO DE TRAMO XAUXA - PACHACAMAC. LIMA-LIMA-CIENEGUILLA	150109 : CIENEGUILLA	001 : ACCION	1 : Muy Alta	Fisico	0	0	0	0	0	0	0	0	1	1	0	0	2
					Financiero S/.	0.00	0.00	0.00	0.00	0.00	1,800.00	0.00	0.00	0.00	0.00	0.00	0.00	1,800.00
AOI00136300985	REGISTRO DE INFORMACIÓN TOPOGRÁFICA Y PLANIMÉTRICA CON USO DE NUEVAS TECNOLOGÍAS PARA LA INVESTIGACIÓN Y CONSERVACIÓN EN LA SECCIÓN DE CAMINO DE PAMPA AFUERA EN ANCASH- CASMA - CASMA	020801 : CASMA	001 : ACCION	1 : Muy Alta	Fisico	0	0	0	0	0	1	0	0	0	0	0	0	1
					Financiero S/.	0.00	0.00	0.00	0.00	0.00	4,500.00	0.00	0.00	0.00	0.00	0.00	0.00	4,500.00
AOI00136300986	IMPLEMENTACIÓN DE POST-PROCESO DE INFORMACIÓN EN BASE A REGISTROS CON DRONE, GPS Y ESCANER 3D, PARA ELABORACIÓN DE MATERIAL DIGITALIZADO DE DIFUSIÓN Y RECORRIDOS VIRTUALES TRIDIMENSIONALES, CORRESPONDIENTE A LA SECCIÓN DE CAMINO DE PAMPA AFUERA . ANCASH - CASMA - CASMA.	020801 : CASMA	617 : PRODUCTO	1 : Muy Alta	Fisico	0	0	0	0	0	1	0	0	0	0	0	0	1
					Financiero S/.	0.00	0.00	0.00	0.00	0.00	500.00	0.00	0.00	0.00	0.00	0.00	0.00	500.00
AOI00136300994	ADECUACIÓN E IMPLEMENTACIÓN DE PROTOCOLOS PARA LA OBTENCIÓN DEL PRIMER SELLO DE SEGURIDAD E HIGIENE DEL MUNDO ANTE EL COVID -19 , EN LA ZAM AYPATE . PIURA, AYABACA, AYABACA.	200201 : AYABACA	001 : ACCION	1 : Muy Alta	Fisico	0	0	0	0	0	0	1	1	1	0	0	0	3
					Financiero S/.	0.00	0.00	0.00	0.00	0.00	0.00	0.00	1,366.95	0.00	0.00	0.00	0.00	1,366.95
AOI00136300995	ACONDICIONAMIENTO E IMPLEMENTACIÓN DEL CIRCUITO DE VISITA DE LA ZONA ARQUEOLÓGICA MONUMENTAL EL HUARCO. LIMA, CAÑETE, CERRO AZUL.	150504 : CERRO AZUL	069 : M2	1 : Muy Alta	Fisico	0	0	0	0	0	0	600	0	0	0	0	0	600
					Financiero S/.	0.00	0.00	0.00	0.00	0.00	0.00	4,200.00	0.00	0.00	0.00	0.00	0.00	4,200.00
AOI00136300996	ADECUACIÓN E IMPLEMENTACIÓN DE PROTOCOLOS PARA LA OBTENCIÓN DEL PRIMER SELLO DE SEGURIDAD E HIGIENE DEL MUNDO ANTE EL COVID -19 , EN LA ZAM EL HUARCO. LIMA CAÑETE CERRO AZUL	150504 : CERRO AZUL	001 : ACCION	1 : Muy Alta	Fisico	0	0	0	0	0	0	2	2	1	1	0	1	7
					Financiero S/.	0.00	0.00	0.00	0.00	0.00	0.00	600.00	0.00	0.00	0.00	0.00	0.00	600.00
AOI00136300998	ACONDICIONAMIENTO E IMPLEMENTACIÓN DE CIRCUITO DE VISITAS DE LA ZONA ARQUEOLÓGICA INCAHUASI DE LUNAHUANÁ. LIMA - CAÑETE - LUNAHUANA	150508 : LUNAHUANA	069 : M2	1 : Muy Alta	Fisico	0	0	0	0	0	0	0	40	0	0	0	0	40
					Financiero S/.	0.00	0.00	0.00	0.00	0.00	0.00	0.00	5,300.00	0.00	0.00	0.00	0.00	5,300.00
AOI00136300999	ADECUACIÓN E IMPLEMENTACIÓN DE PROTOCOLOS PARA LA OBTENCIÓN DEL PRIMER SELLO DE SEGURIDAD E HIGIENE DEL MUNDO ANTE EL COVID -19 , EN LA ZAM INCAHUASI DE LUNAHUANA. LIMA CAÑETE LUNAHUANA	150508 : LUNAHUANA	001 : ACCION	1 : Muy Alta	Fisico	0	0	0	0	0	0	5	1	0	0	0	0	6
					Financiero S/.	0.00	0.00	0.00	0.00	0.00	0.00	3,472.60	0.00	0.00	0.00	0.00	0.00	3,472.60

OEI.04 INCREMENTAR EL ACCESO AL PATRIMONIO CULTURAL DE LA NACIÓN DE LA POBLACIÓN.

AEI.04.04 SENSIBILIZACIÓN EFECTIVA DEL SIGNIFICADO CULTURAL DE LOS BIENES Y EXPRESIONES DEL PATRIMONIO CULTURAL DE LA NACIÓN DIRIGIDO AL PÚBLICO EN GENERAL.

COD.	Actividad Operativa / Inversiones	Ubigeo	U.M.	Prioridad	Meta	PROGRAMACION												Total Anual
						1	2	3	4	5	6	7	8	9	10	11	12	
AOI00136300294	ELABORACION DE PUBLICACIONES PARA DIFUSION Y PROMOCION SOBRE EL PROYECTO QHAPAQ ÑAN. LIMA	150130 : SAN BORJA	097 : PUBLICACION	1 : Muy Alta	Fisico	0	0	1	0	2	2	0	0	2	1	1	2	11
					Financiero S/.	28,589.00	28,589.00	28,589.00	34,389.00	28,589.00	30,089.00	28,589.00	28,589.00	28,589.00	28,589.00	28,589.00	30,089.00	351,868.00
AOI00136300400	REALIZACIÓN DE ACCIONES INFORMATIVAS Y DE DIFUSIÓN DEL PATRIMONIO CULTURAL DIRIGIDA A PÚBLICO EN GENERAL DEL TERRITORIO. P.I. HUAYCAN DE CIENEGUILLA . LIMA LIMA CIENEGUILLA	150109 : CIENEGUILLA	259 : PERSONA INFORMADA	1 : Muy Alta	Fisico	1000	20	20	40	40	25	50	80	50	25	275	200	1825
					Financiero S/.	3,712.33	3,712.33	203,712.33	3,712.33	3,712.33	3,712.33	4,224.83	3,712.33	3,712.33	3,712.33	3,712.30	4,224.80	245,572.90
AOI00136300404	FORTALECIMIENTO DE LAS CAPACIDADES VINCULADAS A LA GESTIÓN, SALVAGUARDA Y PROTECCIÓN PARTICIPATIVA DEL PATRIMONIO CULTURAL DEL QHAPAQ ÑAN . P.I. HUAYCAN DE CINEGUILLA . LIMA LIMA CIENEGUILLA	150109 : CIENEGUILLA	088 : PERSONA CAPACITADA	1 : Muy Alta	Fisico	0	0	0	0	12	0	0	0	13	35	0	0	60
					Financiero S/.	2,349.83	2,349.83	2,349.83	2,349.83	2,349.83	2,349.83	2,487.33	2,349.83	2,349.83	2,349.83	2,349.80	2,487.30	28,472.90
AOI00136300406	PARTICIPACIÓN EN ACCIONES	150130 : SAN	001 : ACCION	1 : Muy Alta	Fisico	0	0	3	0	0	2	0	0	2	0	6	1	14

	INFORMATIVAS Y DE DIFUSIÓN DE INVESTIGACIONES DEL PATRIMONIO CULTURAL DIRIGIDAS A POBLACIÓN LOCAL ASOCIADO AL QHAPAQ ÑAN. LIMA LIMA SAN BORJA	BORJA			Financiero S/.	2,000.00	2,000.00	2,000.00	2,000.00	2,000.00	2,000.00	2,060.00	2,000.00	2,000.00	2,000.00	2,000.00	2,060.00	24,120.00
AOI00136300408	ORGANIZACIÓN Y EJECUCIÓN DE EVENTOS PARTICIPATIVOS PARA LA PROMOCIÓN Y DIFUSIÓN DEL USO SOCIAL DEL QHAPAQ ÑAN. P.I. HUAYCAN DE CIENEGUILLA . LIMA LIMA CIENEGUILLA	150109 : CIENEGUILLA	117 : EVENTOS	1 : Muy Alta	Fisico	0	0	0	0	0	2	0	0	1	1	1	0	5
					Financiero S/.	3,712.33	3,712.33	3,712.33	6,292.33	6,292.33	6,292.33	6,804.83	6,292.33	6,292.33	3,712.33	3,712.30	4,224.80	61,052.90
AOI00136300414	FORTALECIMIENTO DE LAS CAPACIDADES VINCULADO A GESTION, SALVAGUARDA Y PROTECCION PARTICIPATIVA DEL PATRIMONIO CULTURAL QHAPAQ ÑAN. LIMA LIMA LIMA	150101 : LIMA	088 : PERSONA CAPACITADA	1 : Muy Alta	Fisico	0	0	18	0	3	0	0	4	0	0	0	0	25
					Financiero S/.	3,134.83	3,429.83	3,134.83	3,134.83	3,134.83	3,134.83	3,320.54	3,134.83	3,134.83	3,134.83	3,134.83	3,320.53	38,284.37
AOI00136300415	DIFUSION DE INVESTIGACIONES SOBRE EL PATRIMONIO CULTURAL DIRIGIDAS A POBLACIÓN LOCAL ASOCIADO AL QHAPAQ ÑAN	150130 : SAN BORJA	259 : PERSONA INFORMADA	1 : Muy Alta	Fisico	0	0	0	0	50	0	0	0	0	25	0	0	75
					Financiero S/.	2,000.00	2,000.00	2,000.00	2,000.00	2,000.00	2,000.00	2,060.00	2,000.00	2,000.00	2,000.00	2,000.00	2,060.00	24,120.00
AOI00136300418	REALIZACIÓN DE ACCIONES INFORMATIVAS Y DE DIFUSIÓN DEL PATRIMONIO CULTURAL DIRIGIDA A PUBLICO EN GENERAL DE LA ZONA. PI MATEO SALADO LIMA LIMA LIMA	150101 : LIMA	259 : PERSONA INFORMADA	1 : Muy Alta	Fisico	75	19	0	60	65	60	55	100	70	50	65	35	654
					Financiero S/.	3,134.83	3,429.83	3,134.83	3,134.83	3,134.83	3,134.83	3,320.54	3,134.83	3,134.83	3,134.83	3,134.83	3,320.53	38,284.37
AOI00136300420	ORGANIZACIÓN Y EJECUCIÓN DE EVENTOS PARTICIPATIVOS PARA LA PROMOCIÓN Y DIFUSION PROMOVIENDO EL USO SOCIAL DEL QHAPAQ ÑAN. LIMA LIMA LIMA	150101 : LIMA	117 : EVENTOS	1 : Muy Alta	Fisico	0	0	1	2	0	3	0	0	0	1	2	0	9
					Financiero S/.	3,134.83	3,429.83	3,134.83	3,134.83	3,134.83	3,134.83	3,320.54	3,134.83	3,134.83	3,134.83	3,134.83	3,320.53	38,284.37
AOI00136300421	FORTALECIMIENTO DE LAS CAPACIDADES VINCULADO A GESTIÓN, SALVAGUARDA Y PROTECCIÓN PARTICIPATIVA DEL PATRIMONIO CULTURAL QHAPAQ ÑAN. LIMA CAÑETE CERRO AZUL	150504 : CERRO AZUL	088 : PERSONA CAPACITADA	1 : Muy Alta	Fisico	0	0	15	0	0	0	0	0	30	0	0	0	45
					Financiero S/.	816.83	816.83	816.83	816.83	816.83	816.83	0.00	816.83	0.00	816.83	816.83	859.67	8,211.14
AOI00136300426	PROMOCIÓN Y DIFUSIÓN DEL QHAPAQ ÑAN. LIMA LIMA	150130 : SAN BORJA	001 : ACCION	1 : Muy Alta	Fisico	52	52	54	77	80	90	85	80	80	80	80	77	887
					Financiero S/.	13,653.40	13,653.40	13,653.40	13,653.40	13,653.40	13,653.40	14,553.40	13,653.40	13,653.40	13,653.40	13,653.40	14,553.40	165,640.80
AOI00136300429	IMPLEMENTACIÓN DEL PROGRAMA DE SOCIALIZACION BAJO MODALIDAD VIRTUAL COMO RESPUESTA AL CONTEXTO DEL ESTADO DE EMERGENCIA SANITARIA	150130 : SAN BORJA	060 : INFORME	1 : Muy Alta	Fisico	0	0	0	0	1	1	1	1	1	0	1	2	8
					Financiero S/.	2,500.00	2,500.00	2,500.00	2,500.00	2,500.00	2,500.00	2,500.00	2,500.00	2,500.00	2,500.00	2,500.00	2,500.00	30,000.00
AOI00136300433	REALIZACIÓN DE ACCIONES INFORMATIVAS Y DE DIFUSIÓN DEL PATRIMONIO CULTURAL DIRIGIDA A PÚBLICO EN GENERAL DEL TERRITORIO. LIMA CAÑETE CERRO AZUL	150504 : CERRO AZUL	259 : PERSONA INFORMADA	1 : Muy Alta	Fisico	0	0	0	50	50	15	50	20	110	60	110	0	465
					Financiero S/.	816.83	816.83	816.83	816.83	816.83	816.83	859.69	816.83	816.83	816.83	816.83	859.67	9,887.66
AOI00136300439	ORGANIZACIÓN Y EJECUCIÓN DE EVENTOS PARTICIPATIVOS PARA LA PROMOCIÓN Y DIFUSIÓN PROMOVIENDO EL USO SOCIAL DEL QHAPAQ ÑAN. LIMA CAÑETE CERRO AZUL.	150504 : CERRO AZUL	117 : EVENTOS	1 : Muy Alta	Fisico	0	0	0	0	0	0	0	2	0	0	0	2	4
					Financiero S/.	816.83	816.83	816.83	816.83	816.83	816.83	859.69	816.83	816.83	816.83	816.83	859.67	9,887.66
AOI00136300442	FORTALECIMIENTO DE LAS CAPACIDADES VINCULADAS A LA GESTIÓN, SALVAGUARDA Y PROTECCIÓN PARTICIPATIVA DEL PATRIMONIO CULTURAL DEL QHAPAQ ÑAN.	150508 : LUNAHUANA	088 : PERSONA CAPACITADA	1 : Muy Alta	Fisico	0	25	25	12	0	10	10	12	0	0	12	0	106
					Financiero S/.	2,072.60	2,072.60	2,072.60	2,072.60	2,072.60	2,072.60	2,172.60	2,072.60	2,072.60	2,072.60	2,072.60	2,172.60	25,071.20
AOI00136300447	IMPLEMENTACION DE ACCIONES INFORMATIVAS Y DE DIFUSIÓN DEL PATRIMONIO CULTURAL DIRIGIDA A NIÑOS Y PUBLICO EN GENERAL DEL TERRITORIO EN LA ZONA ARQUEOLÓGICA INCAHUASI DE LUNAHUANA	150508 : LUNAHUANA	001 : ACCION	1 : Muy Alta	Fisico	0	0	0	0	0	0	0	1	0	0	0	1	2
					Financiero S/.	2,072.60	2,072.60	2,072.60	2,072.60	2,072.60	2,072.60	2,172.60	2,072.60	2,072.60	2,072.60	2,072.60	2,172.60	25,071.20
AOI00136300454	CONFORMACIÓN DE ESPACIOS DE TRABAJO PARTICIPATIVOS CON COLECTIVOS SOCIALES U ORGANIZACIONES PARA LA PROTECCIÓN CONSERVACIÓN Y GESTIÓN DEL QHAPAQ ÑAN, ASOCIADO AL TRAMO HUÁNUCO PAMPA - HUAMACHUCO ANCASH - HUARI - HUACHIS	021007 : HUACHIS	599 : ACTA	1 : Muy Alta	Fisico	0	0	0	0	0	0	0	0	0	0	0	1	1
					Financiero S/.	0.00	0.00	0.00	0.00	0.00	0.00	5,000.00	5,000.00	5,000.00	5,000.00	5,000.00	5,000.00	30,000.00
AOI00136300457	IMPLEMENTACIÓN DE ACCIONES INFORMATIVAS INCLUSIVAS DIRIGIDAS A POBLACIÓN LOCAL SOBRE PATRIMONIO	211101 : JULIACA	259 : PERSONA INFORMADA	1 : Muy Alta	Fisico	0	0	0	0	0	0	0	0	0	0	15	0	15
					Financiero S/.	1,486.80	1,486.80	1,486.80	1,486.80	1,486.80	1,486.80	1,486.80	1,486.80	1,486.80	1,486.80	1,486.80	1,486.80	17,841.60

	CULTURAL ASOCIADO AL QHAPAQ ÑAN EN PUNO				Financiero S/.	1,488.80	1,488.80	1,488.80	1,488.80	1,488.80	1,488.80	1,488.80	1,488.80	1,488.80	1,488.80	1,488.80	1,488.80	17,841.60
AOI00136300461	IMPLEMENTACIÓN DE ACCIONES INFORMATIVAS DIRIGIDAS A POBLACIÓN LOCAL SOBRE PATRIMONIO CULTURAL ASOCIADO AL QHAPAQ ÑAN EN PUNO	210101 : PUNO	259 : PERSONA INFORMADA	1 : Muy Alta	Fisico	0	0	0	0	0	0	0	0	0	0	15	0	15
					Financiero S/.	1,000.00	1,000.00	1,000.00	1,000.00	1,000.00	1,000.00	1,000.00	1,000.00	1,000.00	1,000.00	1,000.00	1,000.00	12,000.00
AOI00136300469	FORTALECIMIENTO DE CAPACIDADES VINCULADAS A LA GESTIÓN, SALVAGUARDA Y PROTECCIÓN DEL PATRIMONIO CULTURAL, ASOCIADAS AL QHAPAQ ÑAN. PROYECTO DE TRAMO LA RAYA - DESAGUADERO. PUNO - PUNO - MULTIDISTRITAL	210101 : PUNO	088 : PERSONA CAPACITADA	1 : Muy Alta	Fisico	0	0	0	180	0	30	0	0	30	0	0	0	240
					Financiero S/.	2,601.95	2,601.95	2,601.95	2,601.95	2,601.95	2,601.95	2,726.72	2,601.95	2,601.95	2,601.95	2,601.95	2,726.71	31,472.93
AOI00136300471	FORTALECIMIENTO DE CAPACIDADES VINCULADAS A LA GESTIÓN, SALVAGUARDA Y PROTECCIÓN DEL PATRIMONIO CULTURAL, ASOCIADAS AL QHAPAQ ÑAN. PROYECTO DE TRAMO LA RAYA - DESAGUADERO. SAN ROMAN - PUNO - MULTIDISTRITAL	211101 : JULIACA	088 : PERSONA CAPACITADA	1 : Muy Alta	Fisico	0	0	0	0	0	0	0	0	0	0	7	0	7
					Financiero S/.	656.16	1,856.16	1,856.16	1,856.16	1,856.16	1,856.16	1,883.44	656.16	656.16	656.16	656.16	683.47	15,128.51
AOI00136300475	CONFORMACIÓN DE ESPACIOS DE TRABAJO PARTICIPATIVOS CON COLECTIVOS SOCIALES U ORGANIZACIONES PARA LA PROTECCIÓN CONSERVACIÓN Y GESTIÓN DEL QHAPAQ ÑAN, PROYECTO DE TRAMO LA RAYA - DESAGUADERO. PUNO - PUNO - MULTIDISTRITAL	210101 : PUNO	599 : ACTA	1 : Muy Alta	Fisico	1	7	7	9	3	3	3	2	1	1	0	0	37
					Financiero S/.	1,699.72	6,699.72	6,699.72	6,699.72	6,699.72	6,699.72	6,787.00	1,699.72	1,699.72	1,699.72	1,699.72	1,787.03	50,571.23
AOI00136300477	ORGANIZACIÓN Y EJECUCIÓN DE EVENTOS PARTICIPATIVOS PARA LA PROMOCIÓN, DIFUSIÓN Y PUESTA EN USO SOCIAL DEL QHAPAQ ÑAN,ASOCIADA AL TRAMO LA RAYA-DESAGUADERO. PUNO PUNO PUNO	210101 : PUNO	117 : EVENTOS	1 : Muy Alta	Fisico	0	0	0	1	1	0	0	1	0	0	1	0	4
					Financiero S/.	2,601.95	2,601.95	2,601.95	2,601.95	2,601.95	2,601.95	2,726.72	2,601.95	2,601.95	2,601.95	2,601.95	2,726.71	31,472.93
AOI00136300480	REALIZACION DE ACCIONES EDUCATIVAS PARA LA PUESTA EN VALOR DEL PATRIMONIO CULTURAL ASOCIADO AL QHAPAQ ÑAN. LIMA	150130 : SAN BORJA	001 : ACCION	2 : Alta	Fisico	0	10	10	10	25	10	35	168	15	25	10	0	318
					Financiero S/.	11,566.30	11,566.30	11,566.30	11,566.30	11,566.30	11,566.30	12,766.30	11,566.30	11,566.30	11,566.30	11,566.30	12,766.30	141,195.60
AOI00136300482	REALIZACION DE ACCIONES PARA LA PUESTA EN VALOR DEL PATRIMONIO CULTURAL ASOCIADO AL QHAPAQ ÑAN DIRIGIDAS A PÚBLICO EN GENERAL	150130 : SAN BORJA	001 : ACCION	2 : Alta	Fisico	0	0	0	0	0	1	1	0	0	0	2	0	4
					Financiero S/.	7,034.10	7,034.10	7,034.10	7,034.10	7,034.10	7,034.10	7,334.10	7,034.10	7,034.10	7,034.10	7,034.10	7,334.10	85,009.20
AOI00136300486	FORTALECIMIENTO DE CAPACIDADES VINCULADAS A LA GESTIÓN, SALVAGUARDA Y PROTECCIÓN DEL PATRIMONIO CULTURAL, ASOCIADAS AL QHAPAQ ÑAN	150130 : SAN BORJA	088 : PERSONA CAPACITADA	2 : Alta	Fisico	0	0	0	0	0	0	0	10	0	0	0	0	10
					Financiero S/.	10,188.60	10,188.60	10,188.60	10,188.60	10,188.60	10,188.60	10,188.60	10,188.60	10,188.60	10,188.60	10,188.60	10,188.60	122,263.20
AOI00136300487	FORTALECIMIENTO DE CAPACIDADES VINCULADAS A LA GESTIÓN, SALVAGUARDA Y PROTECCIÓN DEL PATRIMONIO CULTURAL ASOCIADA AL QHAPAQ ÑAN. AYACUCHO - VILCASHUAMÁN - VILCASHUAMÁN.	051101 : VILCAS HUAMAN	088 : PERSONA CAPACITADA	1 : Muy Alta	Fisico	0	0	15	0	0	0	0	0	0	15	0	40	70
					Financiero S/.	10,085.60	11,285.60	11,285.60	0.00	0.00	0.00	0.00	0.00	0.00	0.00	0.00	0.00	32,656.80
AOI00136300490	FORTALECIMIENTO DE CAPACIDADES VINCULADAS A LA GESTIÓN, SALVAGUARDA Y PROTECCIÓN DEL PATRIMONIO CULTURAL ASOCIADAS AL QHAPAQ ÑAN AYACUCHO	051101 : VILCAS HUAMAN	088 : PERSONA CAPACITADA	1 : Muy Alta	Fisico	0	0	0	0	0	0	15	0	0	0	0	0	15
					Financiero S/.	925.19	925.19	925.19	925.19	925.19	925.19	975.19	925.19	925.19	925.19	925.19	975.18	11,202.27
AOI00136300492	FORTALECIMIENTO DE CAPACIDADES VINCULADAS A LA GESTIÓN, SALVAGUARDA Y PROTECCIÓN DEL PATRIMONIO CULTURAL, ASOCIADAS AL QHAPAQ ÑAN LIMA	150109 : CIENEGUILLA	088 : PERSONA CAPACITADA	1 : Muy Alta	Fisico	0	0	0	0	0	0	0	0	0	0	15	0	15
					Financiero S/.	925.19	925.19	925.19	925.19	925.19	925.19	975.19	925.19	925.19	925.19	925.19	975.18	11,202.27
AOI00136300493	IMPLEMENTACIÓN DE ACCIONES INFORMATIVAS Y DE DIFUSIÓN DEL PATRIMONIO CULTURAL ASOCIADO AL QHAPAQ ÑAN, DIRIGIDO A POBLACIÓN LOCAL. AYACUCHO - VILCASHUAMÁN - VILCASHUAMÁN	051101 : VILCAS HUAMAN	259 : PERSONA INFORMADA	1 : Muy Alta	Fisico	0	0	0	0	20	0	0	0	0	20	0	0	40
					Financiero S/.	2,350.00	2,350.00	2,350.00	2,350.00	2,350.00	2,350.00	2,350.00	2,350.00	2,350.00	2,350.00	2,350.00	2,350.00	28,200.00
AOI00136300495	REALIZACIÓN DE ACCIONES INFORMATIVAS Y DE DIFUSIÓN DEL PATRIMONIO CULTURAL DIRIGIDAS A POBLACIÓN LOCAL ASOCIADO AL QHAPAQ ÑAN. PROYECTO DE TRAMO XAUXA - PACHACAMAC. LIMA - LIMA - PACHACAMAC	150123 : PACHACAMAC	259 : PERSONA INFORMADA	1 : Muy Alta	Fisico	0	0	0	0	0	15	20	0	0	0	0	0	35
					Financiero S/.	217.80	217.80	217.80	217.80	217.80	217.80	217.80	217.80	217.80	217.80	217.80	217.80	2,613.60
AOI00136300497	REALIZACIÓN DE ACCIONES INFORMATIVAS Y DE DIFUSION DEL PATRIMONIO CULTURAL DIRIGIDAS A POBLACIÓN LOCAL ASOCIADO AL QHAPAQ ÑAN. PROYECTO DE TRAMO	150109 : CIENEGUILLA	259 : PERSONA INFORMADA	1 : Muy Alta	Fisico	0	0	20	0	50	0	50	0	50	0	30	0	200
					Financiero S/.	0.00	0.00	0.00	0.00	0.00	0.00	300.00	0.00	0.00	0.00	0.00	300.00	600.00

	XAUXA - PACHACAMAC. LIMA-LIMA-CIENEGUILLA																	
AOI00136300498	FORTALECIMIENTO DE CAPACIDADES VINCULADAS A LA GESTIÓN, SALVAGUARDA Y PROTECCIÓN DEL PATRIMONIO CULTURAL, ASOCIADAS AL QHAPAQ ÑAN. HUANUCO PAMPA	100301 : LA UNION	088 : PERSONA CAPACITADA	1 : Muy Alta	Fisico	0	0	0	0	0	0	0	15	0	0	0	0	15
					Financiero S/.	925.19	925.19	925.19	925.19	925.19	925.19	975.19	925.19	925.19	925.19	925.19	975.18	11,202.27
AOI00136300500	REALIZACIÓN DE ACCIONES INFORMATIVAS Y DE DIFUSIÓN DEL PATRIMONIO CULTURAL DIRIGIDAS A POBLACIÓN LOCAL ASOCIADO AL QHAPAQ ÑAN. PROYECTO DE TRAMO XAUXA - PACHACAMAC. LIMA - HUAROCHIRÍ - ANTIOQUIA	150702 : ANTIOQUIA	259 : PERSONA INFORMADA	1 : Muy Alta	Fisico	0	0	0	0	20	0	0	20	0	0	0	0	40
					Financiero S/.	0.00	0.00	0.00	0.00	0.00	0.00	300.00	0.00	0.00	0.00	0.00	300.00	600.00
AOI00136300501	FORTALECIMIENTO DE CAPACIDADES VINCULADAS A LA GESTIÓN, SALVAGUARDA Y PROTECCIÓN DEL PATRIMONIO CULTURAL, ASOCIADAS AL QHAPAQ ÑAN. ANCASH HUARI HUACHIS	021007 : HUACHIS	088 : PERSONA CAPACITADA	1 : Muy Alta	Fisico	0	0	0	0	0	15	0	0	0	0	0	0	15
					Financiero S/.	925.19	925.19	925.19	925.19	925.19	925.19	975.19	925.19	925.19	925.19	925.19	975.18	11,202.27
AOI00136300502	REALIZACIÓN DE ACCIONES INFORMATIVAS Y DE DIFUSION DEL PATRIMONIO CULTURAL DIRIGIDAS A POBLACIÓN LOCAL ASOCIADO AL QHAPAQ ÑAN.PROYECTO DE TRAMO XAUXA PACHACAMAC. LIMA-YAUYOS-TANTA	151028 : TANTA	259 : PERSONA INFORMADA	1 : Muy Alta	Fisico	0	0	0	15	0	15	0	0	0	0	0	0	30
					Financiero S/.	0.00	0.00	0.00	0.00	0.00	0.00	300.00	0.00	0.00	0.00	0.00	300.00	600.00
AOI00136300503	FORTALECIMIENTO DE CAPACIDADES VINCULADAS A LA GESTIÓN, SALVAGUARDA Y PROTECCIÓN DEL PATRIMONIO CULTURAL, ASOCIADAS AL QHAPAQ ÑAN. LIMA LIMA SAN BORJA	150130 : SAN BORJA	088 : PERSONA CAPACITADA	1 : Muy Alta	Fisico	0	0	10	0	0	0	0	0	0	0	0	0	10
					Financiero S/.	925.19	925.19	925.19	925.19	925.19	925.19	975.19	925.19	925.19	925.19	925.19	975.18	11,202.27
AOI00136300505	FORTALECIMIENTO DE LAS EXPRESIONES DE PATRIMONIO CULTURAL INMATERIAL DE LAS POBLACIONES VINCULADAS AL QAPHAQ ÑAN. LIMA.	150130 : SAN BORJA	001 : ACCION	1 : Muy Alta	Fisico	1	0	1	0	1	2	1	0	1	0	1	0	8
					Financiero S/.	22,871.20	22,871.20	22,871.20	22,871.20	22,871.20	22,871.20	24,071.20	22,871.20	22,871.20	22,871.20	22,871.20	24,071.20	276,854.40
AOI00136300506	REALIZACION DE ACCIONES INFORMATIVAS Y DE DIFUSION DEL PATRIMONIO CULTURAL DIRIGIDAS A POBLACIÓN LOCAL ASOCIADO AL QHAPAQ ÑAN. PROYECTO DE TRAMO XAUXA - PACHACAMAC. JUNÍN-JAUJA-MULTIDISTRITAL	120430 : SAUSA	259 : PERSONA INFORMADA	1 : Muy Alta	Fisico	0	20	30	40	30	40	35	50	20	50	0	15	330
					Financiero S/.	3,500.00	3,500.00	3,500.00	3,500.00	3,500.00	3,500.00	0.00	3,500.00	3,500.00	3,500.00	3,500.00	3,500.00	38,500.00
AOI00136300508	REALIZACIÓN DE ACCIONES INFORMATIVAS Y DE DIFUSIÓN DEL PATRIMONIO CULTURAL DIRIGIDA A PUBLICO EN GENERAL DEL TERRITORIO. PIURA AYABACA AYABACA	200201 : AYABACA	259 : PERSONA INFORMADA	2 : Alta	Fisico	0	0	0	0	20	0	0	20	0	0	40	0	80
					Financiero S/.	1,366.95	1,366.95	1,366.95	1,366.95	1,366.95	1,366.95	1,441.95	1,366.95	1,366.95	1,366.95	1,366.95	1,441.95	16,553.40
AOI00136300509	CONFORMACIÓN DE ESPACIOS DE TRABAJO PARTICIPATIVOS CON COLECTIVOS SOCIALES U ORGANIZACIONES PARA LA PROTECCION CONSERVACION Y GESTION DEL QHAPAQ ÑAN, ASOCIADO AL PROYECTO DE TRAMO XAUXA - PACHACAMAC. LIMA-HUAROCHIRI-ANTIOQUIA.	150702 : ANTIOQUIA	599 : ACTA	1 : Muy Alta	Fisico	0	0	0	0	0	0	0	0	1	1	1	1	4
					Financiero S/.	4,500.00	4,500.00	4,500.00	4,500.00	4,500.00	0.00	4,500.00	4,500.00	4,500.00	4,500.00	4,500.00	4,500.00	49,500.00
AOI00136300511	FORTALECIMIENTO DE LAS CAPACIDADES VINCULADO A GESTION, SALVAGUARDA Y PROTECCION PARTICIPATIVA DEL PATRIMONIO CULTURAL QHAPAQ ÑAN. PIURA AYABACA AYABACA	200201 : AYABACA	088 : PERSONA CAPACITADA	2 : Alta	Fisico	0	0	0	0	0	0	0	30	0	0	0	0	30
					Financiero S/.	1,366.95	1,366.95	1,366.95	1,366.95	1,366.95	1,366.95	1,441.95	1,366.95	1,366.95	1,366.95	1,366.95	1,441.95	16,553.40
AOI00136300513	CONFORMACIÓN DE ESPACIOS DE TRABAJO PARTICIPATIVOS CON COLECTIVOS SOCIALES U ORGANIZACIONES PARA LA PROTECCIÓN CONSERVACIÓN Y GESTIÓN DEL QHAPAQ ÑAN PROYECTO DE TRAMO XAUXA - PACHACAMAC. JUNÍN-JAUJA-SAUSA	120430 : SAUSA	599 : ACTA	1 : Muy Alta	Fisico	0	0	1	0	1	0	1	0	0	0	0	0	3
					Financiero S/.	5,000.00	5,000.00	5,000.00	5,000.00	5,000.00	5,000.00	5,000.00	5,000.00	5,000.00	5,000.00	5,000.00	5,000.00	60,000.00
AOI00136300514	ORGANIZACIÓN Y EJECUCIÓN DE EVENTOS PARTICIPATIVOS PARA LA PROMOCIÓN Y DIFUSION DEL USO SOCIAL DEL QHAPAQ ÑAN. PIURA AYABACA AYABACA	200201 : AYABACA	117 : EVENTOS	2 : Alta	Fisico	0	0	0	0	0	1	1	0	0	1	0	1	4
					Financiero S/.	1,366.95	1,366.95	1,366.95	1,366.95	1,366.95	1,366.95	1,441.95	1,366.95	1,366.95	1,366.95	1,366.95	1,441.95	16,553.40
AOI00136300517	FORTALECIMIENTO DE LAS CAPACIDADES VINCULADO A GESTION, SALVAGUARDA Y PROTECCION PARTICIPATIVA DEL PATRIMONIO CULTURAL QHAPAQ ÑAN. TUMBES TUMBES CORRALES	240102 : CORRALES	088 : PERSONA CAPACITADA	2 : Alta	Fisico	0	0	0	0	10	20	20	10	0	0	0	0	60
					Financiero S/.	5,469.90	5,469.90	5,469.90	5,469.90	5,469.90	5,469.90	5,859.90	5,469.90	5,469.90	5,469.90	5,469.90	5,859.84	66,418.74

AOI00136300520	IMPLEMENTACION DE ACCIONES INFORMATIVAS Y DE DIFUSIÓN DEL PATRIMONIO CULTURAL DIRIGIDA A PUBLICO EN GENERAL DEL TERRITORIO. TUMBES TUMBES CORRALES	240102 : CORRALES	259 : PERSONA INFORMADA	2 : Alta	Fisico	100	0	50	50	50	50	50	50	110	110	110	50	780
					Financiero S/.	5,469.90	5,469.90	5,469.90	5,469.90	5,469.90	5,469.90	5,859.90	5,469.90	5,469.90	5,469.90	5,469.90	5,859.84	66,418.74
AOI00136300522	ORGANIZACIÓN Y EJECUCIÓN DE EVENTOS PARTICIPATIVOS PARA LA PROMOCIÓN Y DIFUSION DEL USO SOCIAL DEL QHAPAQ ÑAN. TUMBES TUMBES CORRALES	240102 : CORRALES	117 : EVENTOS	2 : Alta	Fisico	0	0	0	0	1	0	0	0	0	0	0	0	1
					Financiero S/.	5,469.90	5,469.90	5,469.90	5,469.90	5,469.90	5,469.90	5,859.90	5,469.90	5,469.90	5,469.90	5,469.90	5,859.84	66,418.74
AOI00136300523	FORTALECIMIENTO DE CAPACIDADES VINCULADAS A LA GESTIÓN, SALVAGUARDA Y PROTECCIÓN PARTICIPATIVA DEL PATRIMONIO CULTURAL QHAPAQ ÑAN. HUÁNUCO-DOS DE MAYO-LA UNIÓN	100301 : LA UNION	088 : PERSONA CAPACITADA	2 : Alta	Fisico	0	0	0	0	0	5	0	10	5	10	5	5	40
					Financiero S/.	327.22	327.22	327.22	327.22	327.22	327.22	364.72	327.22	327.22	327.22	327.22	364.72	4,001.64
AOI00136300524	REALIZACIÓN DE ACCIONES INFORMATIVAS Y DE DIFUSIÓN DEL PATRIMONIO CULTURAL DIRIGIDA A PUBLICO EN GENERAL EN EL TERRITORIO DE LA ZONA ARQUEOLÓGICA HUÁNUCO PAMPA. HUÁNUCO-DOS DE MAYO-LA UNIÓN	100301 : LA UNION	259 : PERSONA INFORMADA	2 : Alta	Fisico	300	0	300	300	500	500	900	500	910	510	510	510	5740
					Financiero S/.	1,039.72	1,039.72	1,039.72	1,039.72	1,039.72	1,039.72	1,077.22	1,039.72	1,039.72	1,039.72	1,039.72	1,077.22	12,551.64
AOI00136300525	ORGANIZACION DE EVENTOS PARTICIPATIVOS PARA LA PROMOCIÓN Y DIFUSIÓN DEL USO SOCIAL DEL QHAPAQ ÑAN. HUÁNUCO-DOS DE MAYO-LA UNIÓN	100301 : LA UNION	117 : EVENTOS	2 : Alta	Fisico	0	0	0	0	0	1	0	0	0	1	0	0	2
					Financiero S/.	377.26	377.26	377.26	377.26	377.26	377.26	414.76	377.26	377.26	377.26	377.26	414.76	4,602.12
AOI00136300843	ELABORACIÓN DE MATERIAL PARA LA DIFUSIÓN DE LA PUESTA EN USO SOCIAL DEL PATRIMONIO CULTURAL ASOCIADO AL QHAPAQ ÑAN. LIMA, LIMA, SAN BORJA	150130 : SAN BORJA	036 : DOCUMENTO	1 : Muy Alta	Fisico	0	0	0	0	0	0	0	0	0	0	1	2	3
					Financiero S/.	1,000.00	1,000.00	1,000.00	1,000.00	1,000.00	1,000.00	1,000.00	1,000.00	1,000.00	1,000.00	1,000.00	1,000.00	12,000.00
AOI00136300844	GENERACIÓN DE PROCESOS PARTICIPATIVOS CON ASOCIACIONES CULTURALES, COLECTIVOS SOCIALES, INSTITUCIONES U ORGANIZACIONES PARA LA PROTECCIÓN, CONSERVACIÓN Y GESTIÓN DEL QHAPAQ ÑAN. TUMBES, TUMBES, TUMBES	240101 : TUMBES	060 : INFORME	1 : Muy Alta	Fisico	0	0	0	0	0	0	0	0	0	0	0	1	1
					Financiero S/.	2,000.00	2,000.00	2,000.00	2,000.00	2,000.00	2,000.00	2,000.00	2,000.00	2,000.00	2,000.00	2,000.00	2,000.00	24,000.00
AOI00136300845	REALIZACIÓN DE ACCIONES INFORMATIVAS INCLUSIVAS DIRIGIDAS A POBLACIÓN LOCAL Y PÚBLICO EN GENERAL SOBRE PATRIMONIO CULTURAL ASOCIADO AL QHAPAQ ÑAN LIMA LIMA SAN BORJA	150130 : SAN BORJA	259 : PERSONA INFORMADA	1 : Muy Alta	Fisico	0	0	50	40	30	190	190	140	140	140	50	50	1020
					Financiero S/.	1,000.00	1,000.00	1,000.00	1,000.00	1,000.00	1,000.00	1,000.00	1,000.00	1,000.00	1,000.00	1,000.00	1,000.00	12,000.00
AOI00136300846	IMPLEMENTACION DE ACCIONES PARA LA PUESTA EN USO SOCIAL DEL PATRIMONIO CULTURAL ASOCIADO AL QHAPAQ ÑAN DIRIGIDAS A PÚBLICO EN GENERAL EN LIMA.	150130 : SAN BORJA	259 : PERSONA INFORMADA	1 : Muy Alta	Fisico	0	0	0	0	0	0	0	0	0	0	0	40	40
					Financiero S/.	7,000.00	7,000.00	7,000.00	7,000.00	7,000.00	7,000.00	7,000.00	7,000.00	7,000.00	7,000.00	7,000.00	7,000.00	84,000.00
AOI00136300850	REALIZACIÓN DE PONENCIAS ACADÉMICAS PARA LA DIFUSIÓN DE METODOLOGÍA PARTICIPATIVA E INCLUSIVA PARA LA PUESTA EN USO SOCIAL DEL PATRIMONIO CULTURAL ASOCIADO AL QHAPAQ ÑAN. LIMA	150130 : SAN BORJA	001 : ACCION	1 : Muy Alta	Fisico	0	0	0	0	0	1	1	0	0	1	0	0	3
					Financiero S/.	3,500.00	3,500.00	3,500.00	3,500.00	3,500.00	3,500.00	3,500.00	3,500.00	3,500.00	3,500.00	3,500.00	3,500.00	42,000.00
AOI00136300853	IMPLEMENTACIÓN DE ACCIONES INFORMATIVAS DIRIGIDAS A POBLACIÓN LOCAL SOBRE PATRIMONIO CULTURAL ASOCIADO AL QHAPAQ ÑAN. TUMBES, TUMBES, TUMBES	240101 : TUMBES	259 : PERSONA INFORMADA	1 : Muy Alta	Fisico	0	0	0	0	0	0	15	0	0	0	0	25	40
					Financiero S/.	1,000.00	1,000.00	1,000.00	1,000.00	1,000.00	1,000.00	1,000.00	1,000.00	1,000.00	1,000.00	1,000.00	1,000.00	12,000.00
AOI00136300854	IMPLEMENTACIÓN DE ACCIONES INFORMATIVAS DIRIGIDAS A POBLACIÓN LOCAL SOBRE PATRIMONIO CULTURAL ASOCIADO AL QHAPAQ ÑAN . AREQUIPA, CARAVELÍ, ATICO	040303 : ATICO	259 : PERSONA INFORMADA	1 : Muy Alta	Fisico	0	0	0	0	0	0	0	15	0	0	0	25	40
					Financiero S/.	1,000.00	1,000.00	1,000.00	1,000.00	1,000.00	1,000.00	1,000.00	1,000.00	1,000.00	1,000.00	1,000.00	1,000.00	12,000.00
AOI00136300855	IMPLEMENTACIÓN DE ACCIONES INFORMATIVAS DIRIGIDAS A POBLACIÓN LOCAL SOBRE PATRIMONIO CULTURAL ASOCIADO AL QHAPAQ ÑAN. PIURA, PIURA, PIURA	200101 : PIURA	259 : PERSONA INFORMADA	1 : Muy Alta	Fisico	0	0	0	0	0	0	0	0	15	0	0	15	30
					Financiero S/.	2,500.00	2,500.00	2,500.00	2,500.00	2,500.00	2,500.00	2,500.00	2,500.00	2,500.00	2,500.00	2,500.00	2,500.00	30,000.00
AOI00136300856	IMPLEMENTACIÓN DE ACCIONES INFORMATIVAS DIRIGIDAS A POBLACIÓN LOCAL SOBRE PATRIMONIO CULTURAL ASOCIADO AL QHAPAQ ÑAN. APURIMAC, ABANCAY, ABANCAY	030101 : ABANCAY	259 : PERSONA INFORMADA	1 : Muy Alta	Fisico	0	0	0	0	0	0	0	0	0	15	0	0	15
					Financiero S/.	1,000.00	1,000.00	1,000.00	1,000.00	1,000.00	1,000.00	1,000.00	1,000.00	1,000.00	1,000.00	1,000.00	1,000.00	12,000.00
AOI00136300857	ZONIFICACIÓN PARTICIPATIVA EN LAS SECCIONES DE CAMINO Y SITIOS ARQUEOLÓGICOS ASOCIADOS AL	020904 : CUSCA	599 : ACTA	1 : Muy Alta	Fisico	0	0	0	0	0	0	0	0	1	0	0	0	1
					Financiero S/.	2,600.00	2,600.00	2,600.00	2,600.00	2,600.00	2,600.00	2,600.00	2,600.00	2,600.00	2,600.00	2,600.00	2,600.00	31,200.00

	QHAPAQ ÑAN EN ÁNCASH. ANCASH, CORONGO, CUSCA				Financiero S/.	2,[illegible]	2,[illegible]	2,[illegible]	2,[illegible]	2,[illegible]	2,[illegible]	2,[illegible]	2,[illegible]	2,[illegible]	2,[illegible]	2,[illegible]	2,[illegible]	[illegible]
AOI00136300859	IMPLEMENTACIÓN DE ACCIONES PARA EL FORTALECIMIENTO DE CAPACIDADES VINCULADAS A LA GESTIÓN, SALVAGUARDA Y PROTECCIÓN DEL PATRIMONIO CULTURAL, ASOCIADAS AL QHAPAQ ÑAN. PROYECTO DE TRAMO LA RAYA - DESAGUADERO. PUNO - PUNO- PUNO	210101 : PUNO	088 : PERSONA CAPACITADA	1 : Muy Alta	Fisico	0	0	0	0	0	0	0	0	0	0	17	0	17
					Financiero S/.	656.16	5,656.16	5,656.16	5,656.16	5,656.16	5,656.16	5,683.44	656.16	656.16	656.16	656.16	683.47	37,928.51
AOI00136300860	REALIZACIÓN DE ACCIONES INFORMATIVAS Y DE DIFUSIÓN DEL PATRIMONIO CULTURAL DIRIGIDAS A POBLACIÓN LOCAL ASOCIADO AL QHAPAQ ÑAN. PROYECTO DE TRAMO LA RAYA - DESAGUADERO. PUNO - PUNO - PUNO	210101 : PUNO	259 : PERSONA INFORMADA	1 : Muy Alta	Fisico	0	43	90	120	120	120	120	120	120	0	0	0	853
					Financiero S/.	2,601.95	2,601.95	2,601.95	2,601.95	2,601.95	2,601.95	2,726.72	2,601.95	2,601.95	2,601.95	2,601.95	2,726.71	31,472.93
AOI00136300881	GENERACIÓN DE PROCESOS PARTICIPATIVOS CON ACTORES DE ASOCIACIONES CULTURALES, COLECTIVOS SOCIALES, INSTITUCIONES U ORGANIZACIONES PARA LA PROTECCIÓN, CONSERVACIÓN Y GESTIÓN DEL QHAPAQ ÑAN EN LA REGIÓN LIMA.	150130 : SAN BORJA	001 : ACCION	1 : Muy Alta	Fisico	0	0	0	3	0	0	0	0	0	0	0	0	3
					Financiero S/.	1,000.00	1,000.00	1,000.00	1,000.00	1,000.00	1,000.00	1,000.00	1,000.00	1,000.00	1,000.00	1,000.00	1,000.00	12,000.00
AOI00136300882	ORGANIZACIÓN Y EJECUCIÓN DE EVENTOS PARA PROMOVER LA INCLUSIÓN DE PERSONAS CON DISCAPACIDAD EN LA GESTIÓN DEL PATRIMONIO CULTURAL EN LIMA	150101 : LIMA	117 : EVENTOS	2 : Alta	Fisico	0	0	0	0	0	0	0	0	0	1	0	1	2
					Financiero S/.	1,000.00	1,000.00	1,000.00	1,000.00	1,000.00	1,000.00	1,000.00	1,000.00	1,000.00	1,000.00	1,000.00	1,000.00	12,000.00
AOI00136300883	ORGANIZACIÓN Y EJECUCIÓN DE EVENTOS INTERCULTURALES PARA EL INTERCAMBIO DE SABERES SOBRE LA APLICACIÓN DE HERRAMIENTAS INCLUSIVAS PARA POBLACIÓN BILINGÜE EN LIMA, LIMA, LIMA	150101 : LIMA	117 : EVENTOS	1 : Muy Alta	Fisico	0	0	0	0	0	0	0	1	0	0	1	0	2
					Financiero S/.	4,000.00	4,000.00	4,000.00	4,000.00	4,000.00	4,000.00	4,000.00	4,000.00	4,000.00	4,000.00	4,000.00	4,000.00	48,000.00
AOI00136300884	IMPLEMENTACIÓN DE ACCIONES INFORMATIVAS Y DE DIFUSIÓN DEL PATRIMONIO CULTURAL DIRIGIDAS A POBLACIÓN LOCAL ASOCIADO AL QHAPAQ ÑAN. PROYECTO DE TRAMO HUÁNUCO PAMPA HUAMACHUCO. HUARAZ, HUARAZ, ANCASH	020101 : HUARAZ	001 : ACCION	1 : Muy Alta	Fisico	0	0	0	30	0	30	0	30	30	0	30	0	150
					Financiero S/.	0.00	0.00	0.00	0.00	0.00	0.00	4,500.00	4,500.00	4,500.00	4,500.00	4,500.00	4,500.00	27,000.00
AOI00136300888	FORTALECIMIENTO DE CAPACIDADES PARA LA GESTIÓN PARTICIPATIVA DE LAS ORGANIZACIONES SOCIALES, EMPRESAS E INSTITUCIONES LOCALES EN LA SALVAGUARDA Y PROTECCIÓN DEL PATRIMONIO CULTURAL ASOCIADO AL PROYECTO DE TRAMO XAUXA PACHACAMAC . JUNIN JAUJA JAUJA.	120401 : JAUJA	088 : PERSONA CAPACITADA	2 : Alta	Fisico	0	0	0	0	0	15	0	0	20	15	0	0	50
					Financiero S/.	217.80	217.80	217.80	217.80	217.80	217.80	517.80	217.80	217.80	217.80	217.80	517.80	3,213.60
AOI00136300974	ELABORACIÓN DE MAPEO DE ACTORES ASOCIADOS AL PROYECTO DE TRAMO XAUXA - PACHACAMAC. LIMA-LIMA-CIENEGUILLA.	150109 : CIENEGUILLA	610 : DOCUMENTO TECNICO	1 : Muy Alta	Fisico	0	0	0	0	0	1	0	0	0	0	0	0	1
					Financiero S/.	0.00	0.00	0.00	0.00	0.00	4,500.00	0.00	0.00	0.00	0.00	0.00	0.00	4,500.00
AOI00136300975	REALIZACIÓN DE PONENCIAS ACADÉMICAS VINCULADAS AL QHAPAQ ÑAN. PROYECTO DE TRAMO XAUXA - PACHACAMAC. LIMA-LIMA-SAN BORJA.	150130 : SAN BORJA	001 : ACCION	1 : Muy Alta	Fisico	0	0	0	0	0	0	0	3	0	0	0	0	3
					Financiero S/.	0.00	0.00	0.00	0.00	0.00	0.00	0.00	3,500.00	0.00	0.00	0.00	0.00	3,500.00
AOI00136300976	REALIZACIÓN DE EVENTOS CULTURALES QUE PROMUEVEN LA VALORACIÓN DEL PATRIMONIO CULTURAL ASOCIADO AL QHAPAQ ÑAN. TRAMO XAUXA-PACHACAMAC. LIMA - LIMA -SAN BORJA	150130 : SAN BORJA	048 : EVENTO CULTURAL	1 : Muy Alta	Fisico	0	0	0	0	0	0	1	0	0	0	0	0	1
					Financiero S/.	0.00	0.00	0.00	0.00	0.00	0.00	5,500.00	0.00	0.00	0.00	0.00	0.00	5,500.00
AOI00136300977	IMPLEMENTACIÓN DE ACCIONES INFORMATIVAS Y DE DIFUSIÓN DEL PATRIMONIO CULTURAL ASOCIADO AL QHAPAQ ÑAN, PROYECTO DE TRAMO VILCASHUAMÁN - SANGALLA. AYACUCHO - HUAMANGA - AYACUCHO	050101 : AYACUCHO	259 : PERSONA INFORMADA	1 : Muy Alta	Fisico	0	0	0	0	0	0	25	0	0	0	25	0	50
					Financiero S/.	0.00	0.00	0.00	2,567.80	2,567.80	2,567.80	2,867.80	2,567.80	2,567.80	2,567.80	2,567.80	2,867.80	23,710.20
AOI00136300978	FORTALECIMIENTO DE CAPACIDADES VINCULADAS A LA GESTIÓN, SALVAGUARDA Y PROTECCIÓN DEL PATRIMONIO CULTURAL ASOCIADA AL QHAPAQ ÑAN. PROYECTO DE TRAMO VILCASHUAMÁN - SANGALLA. AYACUCHO - HUAMANGA - AYACUCHO	050101 : AYACUCHO	259 : PERSONA INFORMADA	1 : Muy Alta	Fisico	0	0	0	0	0	0	0	0	15	0	0	0	15
					Financiero S/.	0.00	0.00	0.00	7,500.00	7,500.00	7,500.00	7,500.00	3,500.00	3,500.00	3,500.00	3,500.00	3,500.00	47,500.00
AOI00136300979	CONFORMACIÓN DE ESPACIOS DE TRABAJO PARTICIPATIVOS CON COLECTIVOS SOCIALES U ORGANIZACIONES PARA LA	050101 : AYACUCHO	599 : ACTA	1 : Muy Alta	Fisico	0	0	0	0	2	0	0	2	0	0	2	0	6

	PROTECCIÓN CONSERVACIÓN Y GESTIÓN DEL QHAPAQ ÑAN, ASOCIADO AL PROYECTO DE TRAMO VILCASHUAMÁN - SANGALLA. AYACUCHO - HUAMANGA - AYACUCHO				Financiero S/.	0.00	0.00	0.00	3,350.00	3,350.00	3,350.00	0.00	3,350.00	0.00	3,350.00	0.00	3,350.00	20,100.00
AOI00136300980	CONFORMACIÓN DE ESPACIOS DE TRABAJO PARTICIPATIVOS CON COLECTIVOS SOCIALES U ORGANIZACIONES PARA LA PROTECCIÓN CONSERVACIÓN Y GESTIÓN DEL QHAPAQ ÑAN, ASOCIADO AL PROYECTO DE TRAMO VILCASHUAMÁN - SANGALLA. AYACUCHO - VILCASHUAMÁN - VILCASHUAMÁN	051101 : VILCAS HUAMAN	599 : ACTA	1 : Muy Alta	Fisico	0	0	0	0	0	0	1	0	1	0	1	0	3
					Financiero S/.	0.00	0.00	0.00	0.00	0.00	0.00	3,350.00	0.00	3,350.00	0.00	3,350.00	0.00	10,050.00
AOI00136300987	GENERACIÓN DE ESPACIOS PARTICIPATIVOS PARA EL FORTALECIMIENTO DE CAPACIDADES DE AGENTES LOCALES QUE CONTRIBUYAN A LA PUESTA EN USO SOCIAL DEL PATRIMONIO CULTURAL VINCULADO AL QHAPAQ ÑAN.	150130 : SAN BORJA	088 : PERSONA CAPACITADA	1 : Muy Alta	Fisico	0	0	0	0	0	0	0	0	8	0	12	0	20
					Financiero S/.	0.00	0.00	0.00	0.00	0.00	0.00	0.00	0.00	2,100.00	0.00	2,100.00	0.00	4,200.00
AOI00136300997	CONFORMACIÓN DE ESPACIOS DE TRABAJO PARTICIPATIVOS CON COLECTIVOS SOCIALES, ORGANIZACIONES CIVILES, PÚBLICAS Y PRIVADAS PARA LA PROTECCIÓN, CONSERVACIÓN Y GESTIÓN DEL PATRIMONIO CULTURAL RELACIONADO AL QHAPAQ ÑAN. LIMA, CAÑETE, CERRO AZUL	150504 : CERRO AZUL	599 : ACTA	1 : Muy Alta	Fisico	0	0	0	0	0	0	2	0	0	1	0	0	3
					Financiero S/.	0.00	0.00	0.00	0.00	0.00	0.00	859.69	0.00	816.83	0.00	0.00	0.00	1,676.52

OEI.05 FORTALECER LA GESTIÓN INSTITUCIONAL

AEI.05.05 GESTIÓN INSTITUCIONAL EFECTIVA DEL MINISTERIO DE CULTURA

COD.	Actividad Operativa / Inversiones	Ubigeo	U.M.	Prioridad	Meta	PROGRAMACION												Total Anual
						1	2	3	4	5	6	7	8	9	10	11	12	
AOI00136300201	COORDINACION GENERAL DE LAS ACTIVIDADES TÉCNICAS DEL PROYECTO QHAPAQ ÑAN SEDE NACIONAL LIMA	150130 : SAN BORJA	036 : DOCUMENTO	1 : Muy Alta	Fisico	3	1	1	3	1	1	3	1	1	2	1	3	21
					Financiero S/.	79,948.00	74,948.00	81,900.00	90,514.20	84,948.00	91,448.00	67,047.97	64,948.00	64,948.00	64,948.00	59,948.00	5,740,901.40	6,566,447.57
AOI00136300993	REALIZACIÓN DE REUNIONES DE COORDINACIÓN DE LA COMISIÓN NACIONAL DEL QHAPAQ ÑAN. LIMA, LIMA , SAN BORJA	150130 : SAN BORJA	599 : ACTA	1 : Muy Alta	Fisico	0	0	0	0	0	0	0	0	1	0	0	0	1
					Financiero S/.	0.00	0.00	0.00	0.00	0.00	0.00	0.00	0.00	2,000.00	0.00	0.00	0.00	2,000.00

Unidad Ejecutora : 001363 - MINISTERIO DE CULTURA - ADMINISTRACION GENERAL -

Centro de Costo: 15.01 - DIRECCIÓN GENERAL DE CIUDADANÍA INTERCULTURAL

OEI.02 FORTALECER EL RECONOCIMIENTO POSITIVO DE LA DIVERSIDAD CULTURAL EN LA POBLACIÓN.

AEI.02.03 ACCIONES PERMANENTES PARA LA INCORPORACIÓN DEL ENFOQUE INTERCULTURAL EN LOS SERVICIOS PÚBLICOS EN BENEFICIO DE LA CIUDADANÍA EN GENERAL.

COD.	Actividad Operativa / Inversiones	Ubigeo	U.M.	Prioridad	Meta	PROGRAMACION												Total Anual
						1	2	3	4	5	6	7	8	9	10	11	12	
AOI00136300664	DISEÑO DEL SERVICIO DE CERTIFICACIÓN DE SERVICIOS PÚBLICOS CON ENFOQUE INTERCULTURAL: SELLO INTERCULTURAL EDICIÓN 2021 (DS N006-2019-MC)	150130 : SAN BORJA	060 : INFORME	2 : Alta	Fisico	0	0	1	0	1	0	0	0	0	0	0	0	2
					Financiero S/.	16,500.00	24,000.00	26,000.00	16,500.00	21,130.28	6,500.00	0.00	0.00	0.00	0.00	0.00	0.00	110,630.28
AOI00136300668	A5: IMPLEMENTACIÓN DE ACCIONES PARA LA TRANSVERSALIZACIÓN DEL ENFPQUE INTERCULTURAL EN SERVICIOS PRIORIZADOS, INCLUÍDAS AQUELLAS PERTINENTES AL CONTEXTO POST-COVID	150130 : SAN BORJA	060 : INFORME	3 : Media	Fisico	0	0	1	0	0	2	0	0	1	0	0	2	6
					Financiero S/.	23,713.05	38,713.05	90,348.61	77,428.61	68,888.61	68,888.61	79,797.95	39,474.23	39,474.23	39,474.23	23,454.80	9,500.00	599,155.98
AOI00136300672	DISEÑO E IMPLEMENTACIÓN DE LA ESTRATEGIA MULTISECTORIAL PARA LA TRANSVERSALIZACIÓN DEL ENFOQUE INTERCULTURAL (EMTEI)	150130 : SAN BORJA	060 : INFORME	1 : Muy Alta	Fisico	0	0	0	1	0	0	0	0	0	0	0	0	1
					Financiero S/.	8,958.67	25,858.67	55,858.67	8,958.67	46,958.67	8,958.67	8,958.67	8,958.67	8,958.67	8,958.67	8,958.67	0.00	200,345.37
AOI00136300674	FORMACIÓN A SERVIDORES PÚBLICOS EN CAPACIDADES INTERCULTURALES	150130 : SAN BORJA	088 : PERSONA CAPACITADA	1 : Muy Alta	Fisico	0	0	40	0	0	40	0	0	40	0	0	0	120
					Financiero S/.	8,958.67	18,458.67	22,458.67	8,958.67	18,958.67	8,958.67	8,958.67	8,958.67	8,958.67	8,958.67	8,958.67	0.00	131,545.37
AOI00136300838	IMPLEMENTACIÓN DE LA ESTRATEGIA DE ALERTAS, SEGUIMIENTO Y MONITOREO DE CASOS SOSPECHOSOS COVID 19 U OTRAS EMERGENCIAS SANITARIAS Y SOCIALES EN PUEBLOS	150130 : SAN BORJA	060 : INFORME	1 : Muy Alta	Fisico	0	0	1	0	0	1	0	0	1	0	0	0	3
					Financiero S/.	94,000.00	173,751.00	143,181.00	76,525.00	111,774.00	326,845.00	151,917.00	145,345.00	138,717.00	149,714.72	87,407.00	147,742.28	1,746,919.00

	INDÍGENAS U ORIGINARIOS Y AFROPERUANOS																	
AOI00136300952	A6: FORTALECIMIENTO LAS CAPACIDADES INTERCULTURALES DE LOS SERVIDORES PÚBLICOS DE LOS SECTORES QUE PARTICIPAN EN LAS PIAS	150130 : SAN BORJA	088 : PERSONA CAPACITADA	1 : Muy Alta	Fisico	0	0	0	10	0	15	0	0	15	0	20	0	60
					Financiero S/.	0.00	0.00	0.00	13,710.00	13,710.00	13,710.00	13,710.00	13,710.00	13,710.00	13,710.00	13,710.00	13,710.00	123,390.00
AOI00136300953	A7: PROMOCION DE LA PRESTACIÓN DE LOS SERVICIOS PÚBLICOS BRINDADOS EN LAS PIAS PARA GARANTIZAR SU PERTINENCIA CULTURAL Y LINGÜÍSTICA	150130 : SAN BORJA	087 : PERSONA ATENDIDA	1 : Muy Alta	Fisico	0	0	0	500	0	0	1000	0	0	1000	0	500	3000
					Financiero S/.	0.00	0.00	0.00	48,939.42	48,939.42	48,939.43	48,939.43	48,939.43	48,939.45	48,939.47	48,939.47	48,939.48	440,455.00
AOI00136300954	A8: IPLEMENTACION DEL ACOMPAÑAMIENTO A AUTORIDADES LOCALES Y LÍDERES/AS INDÍGENAS PARA MEJORAR EL ACCESO DE POBLACIÓN INDÍGENA A LOS SERVICIOS PÚBLICOS EN LAS INTERVENCIONES PIAS	150130 : SAN BORJA	259 : PERSONA INFORMADA	1 : Muy Alta	Fisico	0	0	0	72	0	0	50	0	0	50	0	50	222
					Financiero S/.	0.00	0.00	0.00	180,458.54	180,458.54	180,458.55	180,458.56	180,458.56	180,458.56	180,458.56	180,458.56	180,458.56	1,624,126.99
AOI00136300955	A9: IMPLEMENTACION DEL ANÁLISIS Y LA SISTEMATIZACIÓN DE LA INFORMACIÓN SOCIOCULTURAL Y GEOGRÁFICA PARA DETERMINAR LOS AVANCES EN LA ADECUACIÓN DE LOS SERVICIOS PÚBLICOS PIAS CON PERTINENCIA CULTURAL Y LINGÜÍSTICA	150130 : SAN BORJA	060 : INFORME	1 : Muy Alta	Fisico	0	0	0	1	0	1	0	0	1	0	0	1	4
					Financiero S/.	0.00	0.00	0.00	12,000.00	12,000.00	12,000.00	12,000.00	12,000.00	12,000.00	12,000.00	12,000.00	12,000.00	108,000.00
AOI00136300956	A10: IMPLEMENTACION DE LAS ACCIONES DE DIFUSIÓN PARA LA PREVENCIÓN DE LA PROPAGACIÓN DEL COVID-19 Y OTRAS ENFERMEDADES EN PUEBLOS INDÍGENAS U ORIGINARIOS	150130 : SAN BORJA	060 : INFORME	1 : Muy Alta	Fisico	0	0	0	0	0	1	0	0	1	0	0	1	3
					Financiero S/.	0.00	0.00	0.00	8,891.99	8,892.00	8,892.00	8,892.00	8,892.00	8,892.00	8,892.00	8,892.01	8,892.01	80,028.01
AOI00136300992	ACREDITACIÓN DE SERVICIOS PÚBLICOS CON ENFOQUE INTERCULTURAL: SELLO INTERCULTURAL EDICIÓN 2021 (DS N006-2019-MC)	150130 : SAN BORJA	060 : INFORME	3 : Media	Fisico	0	0	0	0	0	0	0	0	0	0	0	1	1
					Financiero S/.	0.00	0.00	0.00	0.00	0.00	0.00	0.00	0.00	0.00	0.00	0.00	1,000.00	1,000.00

Unidad Ejecutora : 001363 - MINISTERIO DE CULTURA - ADMINISTRACION GENERAL -

Centro de Costo: 15.02 - DIRECCIÓN DE POLÍTICAS INDÍGENAS

OEI.02 FORTALECER EL RECONOCIMIENTO POSITIVO DE LA DIVERSIDAD CULTURAL EN LA POBLACIÓN.

AEI.02.03 ACCIONES PERMANENTES PARA LA INCORPORACIÓN DEL ENFOQUE INTERCULTURAL EN LOS SERVICIOS PÚBLICOS EN BENEFICIO DE LA CIUDADANÍA EN GENERAL.

COD.	Actividad Operativa / Inversiones	Ubigeo	U.M.	Prioridad	Meta	PROGRAMACION												Total Anual
						1	2	3	4	5	6	7	8	9	10	11	12	
AOI00136300656	A5: ASISTENCIA TÉCNICA PARA LA IMPLEMENTACIÓN DE PROTOCOLOS Y LINEAMIENTOS DEL ENFOQUE INTERCULTURAL EN LAS POLÍTICAS Y SERVICIOS PÚBLICOS DIRIGIDOS A PPIIO	150130 : SAN BORJA	535 : ASISTENCIA TECNICA	2 : Alta	Fisico	0	0	5	0	0	0	0	0	0	0	0	0	5
					Financiero S/.	13,450.00	15,450.00	17,450.00	0.00	0.00	64,000.00	0.00	0.00	0.00	0.00	0.00	0.00	110,350.00
AOI00136300823	A2: ASISTENCIA TÉCNICA A INSTITUCIONES PUBLICAS PARA LA INTEGRACIÓN DE LAS PRIORIDADES DE DESARROLLO DE LOS PPII EN LAS POLÍTICAS, PLANES, PROGRAMAS Y PROYECTOS PÚBLICOS	150130 : SAN BORJA	535 : ASISTENCIA TECNICA	2 : Alta	Fisico	0	0	1	0	0	0	0	0	0	0	0	0	1
					Financiero S/.	15,450.00	13,450.00	15,450.00	0.00	0.00	0.00	0.00	0.00	0.00	0.00	0.00	0.00	44,350.00
AOI00136300946	A6: DESARROLLO DE ACCIONES PARA INCORPORACIÓN DE LA PERTINENCIA CULTURAL EN SERVICIOS PUBLICOS, INSTRUMENTOS DE GESTIÓN Y POLÍTICAS PÚBLICAS DIRIGIDAS A PUEBLOS INDIGENAS PRIORIZADOS.	150130 : SAN BORJA	088 : PERSONA CAPACITADA	2 : Alta	Fisico	0	0	0	20	20	20	0	20	0	20	0	20	120
					Financiero S/.	0.00	0.00	0.00	17,450.00	15,450.00	15,450.00	27,450.00	15,450.00	15,450.00	16,440.00	10,388.50	15,450.00	148,978.50

OEI.03 FORTALECER EL EJERCICIO DE LOS DERECHOS COLECTIVOS DE LOS PUEBLOS INDÍGENAS U ORIGINARIOS.

AEI.03.04 ACCIONES PERMANENTES PARA GARANTIZAR EL EJERCICIO AL DERECHO A LA PARTICIPACIÓN EN ESPACIOS DE DIÁLOGO DE PUEBLOS INDÍGENAS

COD.	Actividad Operativa / Inversiones	Ubigeo	U.M.	Prioridad	Meta	PROGRAMACION												Total Anual
						1	2	3	4	5	6	7	8	9	10	11	12	
AOI00136300645	A4: REALIZACIÓN DE ACCIONES PARA LA SOCIALIZACIÓN, APROBACIÓN Y SEGUIMIENTO DE LA POLÍTICA NACIONAL DE PUEBLOS INDÍGENAS U ORIGINARIOS	150130 : SAN BORJA	535 : ASISTENCIA TECNICA	2 : Alta	Fisico	0	0	2	1	1	1	1	0	0	0	0	0	6
					Financiero S/.	13,450.00	62,323.00	52,077.00	13,450.00	13,450.00	13,450.00	13,450.00	13,450.00	13,450.00	14,440.00	10,388.50	13,450.00	246,828.50
AOI00136300651	A3: COORDINACIÓN Y SEGUIMIENTO DE ESPACIOS MULTISECTORIALES CON PARTICIPACIÓN DE PUEBLOS INDÍGENAS E INSTITUCIONES PÚBLICAS	150130 : SAN BORJA	060 : INFORME	2 : Alta	Fisico	0	1	2	1	0	2	0	0	2	0	0	2	10
					Financiero S/.	13,450.00	15,450.00	53,450.00	63,450.00	15,450.00	109,450.00	13,450.00	15,450.00	53,450.00	14,440.00	12,388.50	53,450.00	433,328.50

AOI00136300947	A7: DESARROLLO DE ACCIONES PARA LA ATENCIÓN DE LOS PPIIOO EN EL MARCO DE LA EMERGENCIA SANITARIA POR EL COVID 19	150130 : SAN BORJA	060 : INFORME	2 : Alta	Fisico	0	0	0	1	0	1	0	0	1	0	0	1	4
					Financiero S/.	0.00	0.00	0.00	13,450.00	15,450.00	60,428.00	23,450.00	15,450.00	17,450.00	18,430.00	14,731.50	13,450.00	192,289.50
AOI00136300989	A8: REALIZACIÓN DE AUDITORIA DEL PROYECTO AECID "PROMOVIENDO EL DESARROLLO INTEGRAL DE LOS DERECHOS COLECTIVOS DE LOS PUEBLOS INDÍGENAS U ORIGINARIOS DEL PERÚ"	150130 : SAN BORJA	060 : INFORME	2 : Alta	Fisico	0	0	0	0	0	0	0	0	0	0	0	1	1
					Financiero S/.	0.00	0.00	0.00	0.00	0.00	13,676.00	13,676.00	13,676.00	13,676.00	13,676.00	13,676.00	13,680.00	95,736.00

OEI.03 FORTALECER EL EJERCICIO DE LOS DERECHOS COLECTIVOS DE LOS PUEBLOS INDÍGENAS U ORIGINARIOS.

AEI.03.05 PROMOCIÓN PERMANENTE DE CONOCIMIENTOS ANCESTRALES EN BENEFICIO DE LA POBLACIÓN EN GENERAL

COD.	Actividad Operativa / Inversiones	Ubigeo	U.M.	Prioridad	Meta	PROGRAMACION												Total Anual
						1	2	3	4	5	6	7	8	9	10	11	12	
AOI00136300642	A1: REALIZACIÓN DE ACCIONES PARA LA PROMOCIÓN, PROTECCIÓN Y REVALORIZACIÓN DE LOS SABERES Y CONOCIMIENTOS TRADICIONALES DE LOS PUEBLOS INDÍGENAS	150130 : SAN BORJA	535 : ASISTENCIA TECNICA	2 : Alta	Fisico	0	0	2	0	1	0	0	0	1	0	1	0	5
					Financiero S/.	15,450.00	13,450.00	17,450.00	13,450.00	13,450.00	17,450.00	13,450.00	13,450.00	17,450.00	13,450.00	13,450.00	15,450.00	177,400.00

Unidad Ejecutora : 001363 - MINISTERIO DE CULTURA - ADMINISTRACION GENERAL -

Centro de Costo: 15.03 - DIRECCIÓN DE POLÍTICAS PARA LA POBLACIÓN AFROPERUANA

OEI.02 FORTALECER EL RECONOCIMIENTO POSITIVO DE LA DIVERSIDAD CULTURAL EN LA POBLACIÓN.

AEI.02.02 LINEAMIENTOS DE LA DIVERSIDAD CULTURAL IMPLEMENTADOS EN BENEFICIO DE LA POBLACIÓN

COD.	Actividad Operativa / Inversiones	Ubigeo	U.M.	Prioridad	Meta	PROGRAMACION												Total Anual
						1	2	3	4	5	6	7	8	9	10	11	12	
AOI00136300356	DISEÑO, APROBACION E IMPLEMENTACIÓN DE INSTRUMENTOS DE POLÍTICAS PÚBLICAS PARA POBLACIÓN AFROPERUANA	150130 : SAN BORJA	060 : INFORME	2 : Alta	Fisico	1	0	2	0	0	2	2	0	0	0	1	1	9
					Financiero S/.	11,000.00	17,000.00	94,570.00	16,000.00	52,000.00	10,000.00	0.00	0.00	0.00	5,500.00	5,500.00	5,500.00	217,070.00
AOI00136300357	ASISTENCIA EN LA FORMULACION DE POLÍTICAS PÚBLICAS EN FAVOR DE LA POBLACIÓN AFROPERUANA A SECTORES PRIORIZADOS	150130 : SAN BORJA	060 : INFORME	2 : Alta	Fisico	1	2	1	1	1	1	1	1	1	1	1	2	14
					Financiero S/.	11,500.00	11,500.00	11,500.00	11,500.00	11,500.00	11,500.00	11,500.00	11,500.00	11,500.00	11,500.00	11,500.00	11,500.00	138,000.00
AOI00136300949	REALIZACIÓN DE ACTIVIDADES DE PARTICIPACIÓN DE ORGANIZACIONES AFROPERUANAS EN EL DIÁLOGO CON INSTITUCIONES DEL ESTADO (PROYECTO GTPA - AECID R1)	150130 : SAN BORJA	117 : EVENTOS	2 : Alta	Fisico	0	0	0	2	1	1	2	1	0	1	0	1	9
					Financiero S/.	0.00	0.00	0.00	57,300.00	14,000.00	112,704.00	50,300.00	50,300.00	0.00	50,300.00	0.00	50,500.00	385,404.00
AOI00136300950	A17: PROYECTO GTPA - AECID R2: REALIZACIÓN DE SESIONES DE TRABAJO CON ORGANIZACIONES AFROPERUANAS PARA LA IMPLEMENTACIÓN DE POLÍTICAS PARA EL PUEBLO AFROPERUANO EN GOBIERNOS REGIONALES	150130 : SAN BORJA	117 : EVENTOS	2 : Alta	Fisico	0	0	0	0	1	1	1	1	0	0	0	0	4
					Financiero S/.	0.00	0.00	0.00	6,250.00	6,250.00	6,250.00	6,250.00	8,500.00	8,500.00	0.00	0.00	0.00	42,000.00

OEI.02 FORTALECER EL RECONOCIMIENTO POSITIVO DE LA DIVERSIDAD CULTURAL EN LA POBLACIÓN.

AEI.02.04 INFORMACIÓN ACTUALIZADA DE LA POBLACIÓN INDÍGENA Y AFROPERUANA EN BENEFICIO DE LA CIUDADANÍA EN GENERAL.

COD.	Actividad Operativa / Inversiones	Ubigeo	U.M.	Prioridad	Meta	PROGRAMACION												Total Anual
						1	2	3	4	5	6	7	8	9	10	11	12	
AOI00136300371	IMPLEMENTACIÓN DE UN SERVICIO DE INFORMACION SOBRE POBLACIÓN AFROPERUANA.	150130 : SAN BORJA	233 : BASE DE DATOS	2 : Alta	Fisico	0	0	1	0	0	1	0	0	0	0	1	0	3
					Financiero S/.	26,000.00	36,000.00	36,000.00	25,174.67	16,174.67	27,304.67	10,174.67	10,174.67	10,174.67	10,174.67	10,174.67	10,174.61	227,701.97
AOI00136300373	ACCIONES PARA LA VISIBILIZACIÓN DELA SITUACIÓN SOCIOECONÓMICA DE LA POBLACIÓN AFROPERUANA Y SUS APORTES AL DESARROLLO NACIONAL.	150130 : SAN BORJA	117 : EVENTOS	2 : Alta	Fisico	0	0	1	1	0	2	0	0	0	0	0	0	4
					Financiero S/.	26,334.00	26,346.00	26,346.00	16,520.67	16,520.67	16,520.67	16,520.67	16,520.67	16,520.67	11,020.67	11,020.67	11,020.67	211,212.03

Unidad Ejecutora : 001363 - MINISTERIO DE CULTURA - ADMINISTRACION GENERAL -

Centro de Costo: 15.04 - DIRECCIÓN DE DIVERSIDAD CULTURAL Y ELIMINACIÓN DE LA DISCRIMINACIÓN RACIAL

OEI.02 FORTALECER EL RECONOCIMIENTO POSITIVO DE LA DIVERSIDAD CULTURAL EN LA POBLACIÓN.

AEI.02.01 ACCIONES DE PREVENCIÓN Y ATENCIÓN PERMANENTES DE LA DISCRIMINACIÓN ÉTNICO-RACIAL EN BENEFICIO DE LA POBLACIÓN.

COD.	Actividad Operativa / Inversiones	Ubigeo	U.M.	Prioridad	Meta	PROGRAMACION												Total Anual
						1	2	3	4	5	6	7	8	9	10	11	12	
AOI00136300608	DISEÑO DE ESTÁNDARES PARA PROCESOS DE GESTIÓN Y SERVICIOS LIBRES DE RACISMO Y DISCRIMINACIÓN ÉTNICO RACIAL	150130 : SAN BORJA	060 : INFORME	1 : Muy Alta	Fisico	0	0	0	1	0	0	0	1	0	0	0	1	3
					Financiero S/.	7,700.00	7,700.00	7,700.00	7,700.00	7,700.00	7,700.00	7,700.00	7,700.00	7,700.00	7,700.00	7,700.00	7,700.00	92,400.00
AOI00136300610	ASISTENCIA TÉCNICA EN PREVENCIÓN Y TRATAMIENTO DEL PROBLEMA DEL RACISMO Y LA DISCRIMINACIÓN ÉTNICO RACIAL EN ENTIDADES PÚBLICAS Y PRIVADAS	150130 : SAN BORJA	060 : INFORME	2 : Alta	Fisico	0	0	0	0	1	0	0	0	1	0	0	1	3
					Financiero S/.	7,700.00	7,700.00	7,700.00	7,700.00	3,694.00	0.00	0.00	0.00	0.00	0.00	0.00	0.00	34,494.00
AOI00136300611	GESTIÓN DEL CONOCIMIENTO E	150130 :	036 :	2 : Alta	Fisico	0	0	3	0	0	3	0	0	2	0	0	2	10

	INFORMACIÓN SOBRE DIVERSIDAD CULTURAL, RACISMO Y DISCRIMINACIÓN ETNICO RACIAL	SAN BORJA	DOCUMENTO		Financiero S/.	7,700.00	7,700.00	7,700.00	7,700.00	7,700.00	7,700.00	7,700.00	7,700.00	7,700.00	7,700.00	7,700.00	7,700.00	92,400.00
AOI00136300612	SENSIBILIZACIÓN A LA CIUDADANÍA PARA EL FORTALECIMIENTO DE SU IDENTIDAD ÉTNICO CULTURAL A TRAVÉS DE LA VALORACIÓN DE LA DIVERSIDAD	150130 : SAN BORJA	060 : INFORME	3 : Media	Fisico	0	0	1	0	0	0	0	0	0	0	0	0	1
					Financiero S/.	33,700.00	38,700.00	10,700.00	34,700.00	7,700.00	7,700.00	7,700.00	7,700.00	13,700.00	7,700.00	7,700.00	7,700.00	185,400.00
AOI00136300614	ORIENTACIÓN LEGAL Y SOCIAL EN CASOS DE DISCRIMINACIÓN ÉTNICO RACIAL	150130 : SAN BORJA	060 : INFORME	2 : Alta	Fisico	0	0	1	0	0	1	0	0	1	0	0	1	4
					Financiero S/.	7,700.00	7,700.00	7,700.00	7,700.00	7,700.00	33,700.00	7,700.00	7,700.00	7,700.00	7,700.00	7,700.00	7,700.00	118,400.00

OEI.02 FORTALECER EL RECONOCIMIENTO POSITIVO DE LA DIVERSIDAD CULTURAL EN LA POBLACIÓN.

AEI.02.03 ACCIONES PERMANENTES PARA LA INCORPORACIÓN DEL ENFOQUE INTERCULTURAL EN LOS SERVICIOS PÚBLICOS EN BENEFICIO DE LA CIUDADANÍA EN GENERAL.

COD.	Actividad Operativa / Inversiones	Ubigeo	U.M.	Prioridad	Meta	PROGRAMACION												Total Anual
						1	2	3	4	5	6	7	8	9	10	11	12	
AOI00136300320	FORTALECIMIENTO DE LAS CAPACIDADES EN MATERIA DE DISCRIMINACIÓN ÉTNICO-RACIAL	150130 : SAN BORJA	060 : INFORME	3 : Media	Fisico	0	0	1	0	0	0	1	0	0	0	0	0	2
					Financiero S/.	48,793.20	12,793.20	12,793.20	17,262.93	17,262.93	5,120.93	26,120.93	5,120.93	5,120.93	16,120.93	5,120.93	4,613.96	176,245.00

Unidad Ejecutora : 001363 - MINISTERIO DE CULTURA - ADMINISTRACION GENERAL -

Centro de Costo: 16.01 - DIRECCIÓN GENERAL DE DERECHOS DE LOS PUEBLOS INDÍGENAS

OEI.02 FORTALECER EL RECONOCIMIENTO POSITIVO DE LA DIVERSIDAD CULTURAL EN LA POBLACIÓN.

AEI.02.02 LINEAMIENTOS DE LA DIVERSIDAD CULTURAL IMPLEMENTADOS EN BENEFICIO DE LA POBLACIÓN

COD.	Actividad Operativa / Inversiones	Ubigeo	U.M.	Prioridad	Meta	PROGRAMACION												Total Anual
						1	2	3	4	5	6	7	8	9	10	11	12	
AOI00136300494	CONDUCCIÓN DE ACCIONES DESTINADAS A LA IMPLEMENTACIÓN DE DERECHOS COLECTIVOS VINCULADOS A LA DEFENSA Y PROTECCIÓN DE LOS PUEBLOS INDÍGENAS	150130 : SAN BORJA	060 : INFORME	2 : Alta	Fisico	0	0	1	0	0	1	0	0	1	1	0	1	5
					Financiero S/.	71,495.36	71,495.36	79,495.36	95,862.40	82,479.40	68,072.40	62,896.73	58,556.60	49,303.00	50,822.40	50,822.40	51,675.61	792,977.02
AOI00136301001	CONDUCCIÓN DE ACCIONES DEL PROCESO DE CONSULTA DE LA POLÍTICA NACIONAL DE PUEBLOS INDÍGENAS U ORIGINARIOS	150130 : SAN BORJA	060 : INFORME	2 : Alta	Fisico	0	0	0	0	0	0	0	0	0	0	0	1	1
					Financiero S/.	0.00	0.00	0.00	0.00	0.00	0.00	0.00	0.00	8,500.00	91,434.66	91,435.67	91,495.67	282,866.00
AOI00136301002	FORTALECIMIENTO DE CAPACIDADES A SERVIDORES PÚBLICOS EN DERECHOS COLECTIVOS DE PUEBLOS INDÍGENAS U ORIGINARIOS	150130 : SAN BORJA	060 : INFORME	2 : Alta	Fisico	0	0	0	0	0	0	0	1	0	0	0	1	2
					Financiero S/.	0.00	0.00	0.00	0.00	0.00	0.00	5,906.00	43,686.00	5,906.00	13,906.00	13,906.00	13,910.80	97,220.80

OEI.02 FORTALECER EL RECONOCIMIENTO POSITIVO DE LA DIVERSIDAD CULTURAL EN LA POBLACIÓN.

AEI.02.04 INFORMACIÓN ACTUALIZADA DE LA POBLACIÓN INDÍGENA Y AFROPERUANA EN BENEFICIO DE LA CIUDADANÍA EN GENERAL.

COD.	Actividad Operativa / Inversiones	Ubigeo	U.M.	Prioridad	Meta	PROGRAMACION												Total Anual
						1	2	3	4	5	6	7	8	9	10	11	12	
AOI00136300484	MONITOREO Y GESTIÓN DE LA INFORMACIÓN SOBRE PUEBLOS INDÍGENAS U ORIGINARIOS Y LENGUAS INDÍGENAS U ORIGINARIAS	150130 : SAN BORJA	060 : INFORME	2 : Alta	Fisico	1	1	1	1	1	1	1	1	1	1	1	1	12
					Financiero S/.	40,496.60	40,496.60	40,496.60	22,778.23	35,253.40	25,253.40	26,153.40	35,453.40	33,453.40	33,453.40	43,453.40	34,353.40	411,095.23
AOI00136300488	ELABORACIÓN Y DIFUSION DE INFORMACIÓN SOBRE PUEBLOS INDÍGENAS U ORIGINARIOS	150130 : SAN BORJA	259 : PERSONA INFORMADA	2 : Alta	Fisico	50	50	50	50	50	50	50	50	50	50	50	50	600
					Financiero S/.	8,848.30	8,848.30	8,848.30	12,173.30	8,935.60	8,935.60	14,535.60	46,935.60	35,935.60	35,935.60	19,935.60	34,535.60	244,403.00

OEI.03 FORTALECER EL EJERCICIO DE LOS DERECHOS COLECTIVOS DE LOS PUEBLOS INDÍGENAS U ORIGINARIOS.

AEI.03.04 ACCIONES PERMANENTES PARA GARANTIZAR EL EJERCICIO AL DERECHO A LA PARTICIPACIÓN EN ESPACIOS DE DIÁLOGO DE PUEBLOS INDÍGENAS

COD.	Actividad Operativa / Inversiones	Ubigeo	U.M.	Prioridad	Meta	PROGRAMACION												Total Anual
						1	2	3	4	5	6	7	8	9	10	11	12	
AOI00136300635	CONDUCCIÓN DE ACCIONES QUE PROMUEVAN ESPACIOS DE PARTICIPACIÓN Y ESPACIOS DE DIÁLOGO RELACIONADOS A LA GARANTÍA DE LOS DERECHOS DE LOS PUEBLOS INDÍGENAS U ORIGINARIOS	150130 : SAN BORJA	060 : INFORME	2 : Alta	Fisico	0	0	1	0	0	0	1	0	0	1	0	1	4
					Financiero S/.	25,022.45	162,692.45	48,282.45	39,923.40	74,613.40	32,653.40	31,533.40	72,653.40	29,753.40	29,753.40	29,753.40	30,653.40	607,287.95
AOI00136301000	CONDUCCIÓN DEL FONDO SOCIAL DEL LOTE 192	150130 : SAN BORJA	060 : INFORME	2 : Alta	Fisico	0	0	0	0	0	0	0	0	0	0	0	1	1
					Financiero S/.	0.00	0.00	0.00	0.00	0.00	0.00	0.00	0.00	26,000.00	35,000.00	5,000.00	21,000.00	87,000.00

Unidad Ejecutora : 001363 - MINISTERIO DE CULTURA - ADMINISTRACION GENERAL -

Centro de Costo: 16.02 - DIRECCIÓN DE CONSULTA PREVIA

OEI.03 FORTALECER EL EJERCICIO DE LOS DERECHOS COLECTIVOS DE LOS PUEBLOS INDÍGENAS U ORIGINARIOS.

AEI.03.01 ASISTENCIAS TÉCNICAS EN PROCESOS DE CONSULTA PREVIA IMPLEMENTADAS EN BENEFICIOS DE LOS PUEBLOS INDÍGENAS U ORIGINARIOS.

COD.	Actividad Operativa / Inversiones	Ubigeo	U.M.	Prioridad	Meta	PROGRAMACION												Total Anual
						1	2	3	4	5	6	7	8	9	10	11	12	
AOI00136300336	REALIZACIÓN DE ASISTENCIA TÉCNICA A LAS ENTIDADES DE LA ADMINISTRACIÓN PÚBLICA Y PUEBLOS INDÍGENAS U	150130 : SAN BORJA	535 : ASISTENCIA TECNICA	1 : Muy Alta	Fisico	8	9	9	0	0	0	0	0	0	0	0	0	26
					Financiero S/.	42,446.78	42,446.78	42,446.78	0.00	0.00	0.00	0.00	0.00	0.00	0.00	0.00	0.00	127,340.34

	ORIGINARIOS EN EL MARCO DE LA LEY N° 29785																	
AOI00136300337	IDENTIFICACIÓN DE LOCALIDADES PERTENECIENTES A PUEBLOS INDÍGENAS U ORIGINARIOS EN EL MARCO DE LA RESOLUCIÓN MIINISTERIAL N° 365	150130 : SAN BORJA	157 : LOCALIDAD	1 : Muy Alta	Fisico	0	0	1	0	0	0	0	0	0	0	0	0	1
					Financiero S/.	13,348.30	34,448.30	22,448.30	0.00	0.00	0.00	0.00	0.00	0.00	0.00	0.00	0.00	70,244.90
AOI00136300339	FORTALECIMIENTO DE CAPACIDADES EN MATERIA DE CONSULTA PREVIA LIMA	150130 : SAN BORJA	486 : TALLER	2 : Alta	Fisico	0	1	1	0	0	0	0	0	0	0	0	0	2
					Financiero S/.	12,848.30	12,848.30	12,848.30	0.00	0.00	0.00	0.00	0.00	0.00	0.00	0.00	0.00	38,544.90
AOI00136300342	PROMOCION DEL DERECHO A LA CONSULTA PREVIA	150130 : SAN BORJA	001 : ACCION	1 : Muy Alta	Fisico	0	0	0	0	0	1	0	0	1	0	0	1	3
					Financiero S/.	2,674.15	2,674.15	2,674.15	2,717.80	2,717.80	13,067.80	3,017.80	2,717.80	2,717.80	2,717.80	2,717.80	1,517.80	41,932.65
AOI00136300344	ELABORACION DE PROPUESTAS NORMATIVAS Y/O DOCUMENTOS PARA LA IMPLEMENTACION DEL DERECHO A LA COSULTA PREVIA	150130 : SAN BORJA	036 : DOCUMENTO	2 : Alta	Fisico	0	0	0	0	0	0	0	0	3	0	0	0	3
					Financiero S/.	18,174.15	18,174.15	17,174.15	12,217.80	12,217.80	12,217.80	12,517.80	12,217.80	12,217.80	12,217.80	12,217.80	9,017.80	160,582.65
AOI00136300345	EMISIÓN DE OPINIONES EN EL MARCO DE DE LA LEY N° 29785	150130 : SAN BORJA	060 : INFORME	1 : Muy Alta	Fisico	2	2	2	0	0	0	0	0	0	0	0	0	6
					Financiero S/.	13,348.30	13,348.30	13,348.30	0.00	0.00	0.00	0.00	0.00	0.00	0.00	0.00	0.00	40,044.90
AOI00136300346	ELABORACIÓN DE INFORMES PARA LA IMPLEMENTACIÓN DE LA RESOLUCIÓN MINISTERIAL N° 365-2017.MC	150130 : SAN BORJA	060 : INFORME	1 : Muy Alta	Fisico	0	1	0	0	0	0	0	0	0	0	0	0	1
					Financiero S/.	21,348.30	21,348.30	21,348.30	0.00	0.00	0.00	0.00	0.00	0.00	0.00	0.00	0.00	64,044.90
AOI00136300347	INCORPORACIÓN DE INFORMACIÓN SOBRE PUEBLOS INDÍGENAS EN LOS INSTRUMENTOS DE GESTIÓN AMBIENTAL	150130 : SAN BORJA	060 : INFORME	1 : Muy Alta	Fisico	2	2	2	4	4	4	4	4	4	4	4	4	42
					Financiero S/.	13,674.15	13,674.15	13,674.15	12,217.80	12,217.80	12,217.80	12,517.80	12,217.80	12,217.80	12,217.80	12,217.80	9,017.80	148,082.65
AOI00136300348	REALIZACIÓN DE PROCESOS DE CONSULTA PREVIA SOBRE MEDIDAS DEL SECTOR CULTURA	150130 : SAN BORJA	599 : ACTA	1 : Muy Alta	Fisico	0	0	1	0	0	0	0	0	0	0	0	0	1
					Financiero S/.	6,174.15	6,174.15	24,355.15	0.00	0.00	0.00	0.00	0.00	0.00	0.00	0.00	0.00	36,703.45
AOI00136300940	IMPLEMENTACIÓN DE PROCESOS DE CONSULTA PREVIA EN EL SECTOR CULTURA	150130 : SAN BORJA	533 : PROCESO	1 : Muy Alta	Fisico	0	0	0	0	0	1	0	0	3	1	1	1	7
					Financiero S/.	0.00	0.00	0.00	25,871.20	25,871.20	25,871.20	27,071.20	25,871.20	61,293.20	41,671.20	42,071.20	25,097.38	300,688.98
AOI00136300941	ASISTENCIA Y OPINIONES TÉCNICAS PARA LA IMPLEMENTACIÓN DEL DERECHO A LA CONSULTA PREVIA	150130 : SAN BORJA	513 : CASOS	1 : Muy Alta	Fisico	0	0	0	3	3	3	3	3	3	3	3	3	27
					Financiero S/.	0.00	0.00	0.00	48,189.00	56,889.00	49,171.20	44,945.02	43,771.20	43,771.20	43,771.20	45,371.20	34,562.61	410,441.63
AOI00136300942	FORTALECIMIENTO DE CAPACIDADES SOBRE CONSULTA PREVIA	150130 : SAN BORJA	088 : PERSONA CAPACITADA	2 : Alta	Fisico	0	0	0	20	0	40	20	20	20	40	40	1020	1220
					Financiero S/.	0.00	0.00	0.00	12,935.60	12,935.60	62,935.60	13,535.60	12,935.60	12,935.60	12,935.60	12,935.60	6,535.60	160,620.40
AOI00136300943	SEGUIMIENTO A LOS ACUERDOS EN PROCESOS DE CONSULTA PREVIA.	150130 : SAN BORJA	533 : PROCESO	1 : Muy Alta	Fisico	0	0	0	0	0	0	0	0	0	0	0	40	40
					Financiero S/.	6,674.15	6,674.15	6,674.15	6,717.80	6,717.80	6,717.80	7,017.80	6,717.80	6,717.80	6,717.80	6,717.80	3,517.80	77,582.65

Unidad Ejecutora : 001363 - MINISTERIO DE CULTURA - ADMINISTRACION GENERAL -

Centro de Costo: 16.03 - DIRECCIÓN DE LENGUAS INDÍGENAS

OEI.02 FORTALECER EL RECONOCIMIENTO POSITIVO DE LA DIVERSIDAD CULTURAL EN LA POBLACIÓN.

AEI.02.02 LINEAMIENTOS DE LA DIVERSIDAD CULTURAL IMPLEMENTADOS EN BENEFICIO DE LA POBLACIÓN

COD.	Actividad Operativa / Inversiones	Ubigeo	U.M.	Prioridad	Meta	PROGRAMACION												Total Anual
						1	2	3	4	5	6	7	8	9	10	11	12	
AOI00136300868	ACTUALIZACIÓN DE LA POLÍTICA NACIONAL DE LENGUAS ORIGINARIAS, TRADICIÓN ORAL E INTERCULTURALIDAD.	150130 : SAN BORJA	060 : INFORME	1 : Muy Alta	Fisico	0	0	0	0	0	0	0	1	0	0	0	1	2
					Financiero S/.	26,174.15	86,624.15	6,174.15	6,174.15	6,174.15	6,174.15	6,474.15	6,174.15	6,174.15	6,174.15	36,174.15	6,345.68	205,011.33

OEI.02 FORTALECER EL RECONOCIMIENTO POSITIVO DE LA DIVERSIDAD CULTURAL EN LA POBLACIÓN.

AEI.02.03 ACCIONES PERMANENTES PARA LA INCORPORACIÓN DEL ENFOQUE INTERCULTURAL EN LOS SERVICIOS PÚBLICOS EN BENEFICIO DE LA CIUDADANÍA EN GENERAL.

COD.	Actividad Operativa / Inversiones	Ubigeo	U.M.	Prioridad	Meta	PROGRAMACION												Total Anual
						1	2	3	4	5	6	7	8	9	10	11	12	
AOI00136300563	IMPLEMENTACIÓN DE SERVICIOS PÚBLICOS BILINGÜES A ENTIDADES PRIORIZADAS EN EL DEPARTAMENTO DE AYACUCHO	050101 : AYACUCHO	060 : INFORME	1 : Muy Alta	Fisico	0	0	0	0	0	0	0	0	0	0	0	1	1
					Financiero S/.	0.00	3,000.00	0.00	0.00	0.00	0.00	0.00	0.00	4,000.00	10,000.00	10,000.00	0.00	27,000.00
AOI00136300564	IMPLEMENTACIÓN DE SERVICIOS PÚBLICOS BILINGÜES A ENTIDADES PRIORIZADAS EN EL DEPARTAMENTO DE APURÍMAC	030101 : ABANCAY	060 : INFORME	1 : Muy Alta	Fisico	0	0	0	0	0	0	0	0	0	0	0	1	1
					Financiero S/.	0.00	0.00	0.00	0.00	0.00	0.00	0.00	0.00	9,880.00	17,120.00	0.00	0.00	27,000.00
AOI00136300565	IMPLEMENTACIÓN DE SERVICIOS PÚBLICOS EN LENGUAS INDÍGENAS A ENTIDADES PRIORIZADAS EN LA PROVINCIA DE OXAPAMPA	190301 : OXAPAMPA	060 : INFORME	2 : Alta	Fisico	0	0	0	0	0	0	0	1	0	0	0	1	2
					Financiero S/.	0.00	0.00	0.00	0.00	0.00	0.00	10,500.00	0.00	0.00	15,000.00	5,000.00	0.00	30,500.00
AOI00136300566	IMPLEMENTACIÓN DE SERVICIOS PÚBLICOS EN LENGUAS INDÍGENAS A ENTIDADES PRIORIZADAS EN EL DEPARTAMENTO DE HUANCAVELICA	090101 : HUANCAVELICA	060 : INFORME	1 : Muy Alta	Fisico	0	0	0	0	0	0	0	0	1	0	0	0	1
					Financiero S/.	12,174.15	8,174.15	8,174.15	13,174.15	18,174.15	13,174.15	8,474.15	8,174.15	8,174.15	8,174.15	8,174.15	8,474.35	122,690.00
AOI00136300864	AO08_IMPLEMENTACIÓN DEL SERVICIO DE INTERPRETACIÓN Y TRADUCCIÓN EN LENGUAS INDÍGENAS U	150130 : SAN BORJA	087 : PERSONA ATENDIDA	1 : Muy Alta	Fisico	50	100	150	300	300	300	300	150	150	100	50	50	2000
					Financiero S/.	47,574.15	47,574.15	58,674.15	6,674.15	6,674.15	55,597.50	57,121.54	15,197.50	66,430.83	81,597.50	59,197.50	15,197.50	517,510.62

	ORIGINARIAS DEL MINISTERIO DE CULTURA																		
AOI00136300899	IMPLEMENTACIÓN DEL MAPA ETNOLINGÜÍSTICO	150101 : LIMA	202 : NORMA ELABORADA	1 : Muy Alta	Fisico	0	0	0	0	1	1	0	0	0	0	0	0	2
					Financiero S/.	5,674.15	5,674.15	5,674.15	5,674.15	7,485.15	5,674.15	0.00	0.00	0.00	0.00	0.00	0.00	35,855.90
AOI00136300900	ORIENTACIÓN EN EL PROCESO DE REVITALIZACIÓN DE LA LENGUA INDÍGENA U ORIGINARIA	150101 : LIMA	060 : INFORME	1 : Muy Alta	Fisico	0	0	0	0	0	0	0	0	0	0	0	1	1
					Financiero S/.	0.00	0.00	0.00	0.00	0.00	0.00	0.00	0.00	0.00	24,000.00	0.00	0.00	24,000.00
AOI00136300901	DESARROLLO DE CURSOS DE FORMACIÓN DE TRADUCTORES E INTÉRPRETES DE LENGUAS INDÍGENAS U ORIGINARIAS	150101 : LIMA	060 : INFORME	1 : Muy Alta	Fisico	0	0	0	0	0	1	0	0	0	0	0	1	2
					Financiero S/.	5,174.15	5,174.15	5,174.15	30,174.15	5,174.15	25,217.80	5,474.15	5,174.15	30,174.15	144,552.15	5,174.15	736.70	267,374.00
AOI00136300902	CERTIFICACIÓN DE COMPETENCIAS DE SERVIDORES PÚBLICOS BILINGÜES EN LENGUAS INDÍGENAS U ORIGINARIAS	150101 : LIMA	413 : PARTICIPANTE CERTIFICADO	1 : Muy Alta	Fisico	0	0	0	0	0	0	0	0	0	0	0	1000	1000
					Financiero S/.	0.00	0.00	0.00	305.00	24,174.15	4,000.00	7,000.00	0.00	26,151.70	30,000.00	43,848.30	0.00	135,479.15

OEI.03 FORTALECER EL EJERCICIO DE LOS DERECHOS COLECTIVOS DE LOS PUEBLOS INDÍGENAS U ORIGINARIOS.

AEI.03.03 ACCIONES PERMANENTES DE REVITALIZACIÓN EN LENGUAS INDÍGENAS U ORIGINARIAS EN BENEFICIO DE LOS PUEBLOS INDÍGENAS.

COD.	Actividad Operativa / Inversiones	Ubigeo	U.M.	Prioridad	Meta	PROGRAMACION												Total Anual
						1	2	3	4	5	6	7	8	9	10	11	12	
AOI00136300569	PROMOCIÓN DEL USO Y DESARROLLO DE LAS LENGUAS INDÍGENAS U ORIGINARIAS Y GARANTÍA DE LOS DERECHOS LINGÜÍSTICOS	150130 : SAN BORJA	060 : INFORME	1 : Muy Alta	Fisico	0	1	0	0	1	0	0	0	0	0	0	1	3
					Financiero S/.	19,022.45	61,022.45	19,022.45	31,022.45	25,522.45	19,022.45	25,896.60	42,196.60	33,868.60	23,494.10	19,022.45	19,921.95	339,035.00

Unidad Ejecutora : 001363 - MINISTERIO DE CULTURA - ADMINISTRACION GENERAL -

Centro de Costo: 16.04 - DIRECCIÓN DE PIACI

OEI.03 FORTALECER EL EJERCICIO DE LOS DERECHOS COLECTIVOS DE LOS PUEBLOS INDÍGENAS U ORIGINARIOS.

AEI.03.02 ACCIONES DE PROTECCIÓN PERMANENTE EN FAVOR DE LOS PIACI

COD.	Actividad Operativa / Inversiones	Ubigeo	U.M.	Prioridad	Meta	PROGRAMACION												Total Anual
						1	2	3	4	5	6	7	8	9	10	11	12	
AOI00136300220	MONITOREO DE LA RESERVA TERRITORIAL KUGAPAKORI NAHUA NANTI Y OTROS - SECTOR MEGANTONI	080914 : MEGANTONI	519 : MONITOREO	1 : Muy Alta	Fisico	0	0	1	0	0	0	0	0	0	0	0	0	1
					Financiero S/.	14,848.30	24,268.30	14,848.30	6,674.15	6,674.15	6,674.15	6,974.15	6,674.15	6,674.15	6,674.15	6,674.15	6,974.15	114,632.25
AOI00136300223	MONITOREO DE LA RESERVA TERRITORIAL KUGAPAKORI NAHUA NANTI Y OTROS - SECTOR SEPAHUA	250202 : SEPAHUA	519 : MONITOREO	1 : Muy Alta	Fisico	0	0	1	0	0	0	0	0	0	0	0	0	1
					Financiero S/.	11,848.30	13,808.30	11,848.30	5,674.15	7,634.15	5,674.15	5,974.15	5,674.15	5,674.15	5,674.15	5,674.15	5,974.15	91,132.25
AOI00136300224	MONITOREO DEL SECTOR RÍO ALTO MADRE DE DIOS Y PARQUE NACIONAL DEL MANU - SECTOR FITZCARRALD	170202 : FITZCARRALD	519 : MONITOREO	1 : Muy Alta	Fisico	0	0	0	1	0	0	0	0	0	0	0	0	1
					Financiero S/.	6,674.15	11,774.15	6,674.15	4,300.00	0.00	0.00	0.00	0.00	0.00	0.00	0.00	0.00	29,422.45
AOI00136300225	MONITOREO DEL SECTOR RÍO ALTO MADRE DE DIOS Y PARQUE NACIONAL DEL MANU - SECTOR MANU	170201 : MANU	519 : MONITOREO	1 : Muy Alta	Fisico	0	0	0	1	0	0	0	0	0	0	0	0	1
					Financiero S/.	10,174.15	5,674.15	10,174.15	5,674.15	10,174.15	5,674.15	5,974.15	5,674.15	5,674.15	5,674.15	5,674.15	5,974.35	82,190.00
AOI00136300227	MONITOREO DE LA RESERVA TERRITORIAL MADRE DE DIOS - SECTOR IÑAPARI	170301 : IÑAPARI	519 : MONITOREO	2 : Alta	Fisico	0	0	1	0	0	0	0	0	0	0	0	0	1
					Financiero S/.	5,674.15	12,374.15	5,674.15	5,674.15	5,674.15	5,674.15	5,974.15	5,674.15	5,674.15	5,674.15	5,674.15	5,974.35	75,390.00
AOI00136300229	MONITOREO DE LA RESERVA TERRITORIAL MADRE DE DIOS - SECTOR LAS PIEDRAS	170103 : LAS PIEDRAS	519 : MONITOREO	2 : Alta	Fisico	0	0	1	0	0	0	0	0	0	0	0	0	1
					Financiero S/.	10,848.30	10,848.30	17,548.30	0.00	0.00	0.00	0.00	0.00	0.00	0.00	0.00	0.00	39,244.90
AOI00136300230	MONITOREO DE LA RESERVA TERRITORIAL MADRE DE DIOS - SECTOR TAMBOPATA	170101 : TAMBOPATA	519 : MONITOREO	2 : Alta	Fisico	0	0	1	0	0	0	0	0	0	0	0	0	1
					Financiero S/.	7,918.15	14,618.15	7,918.15	0.00	0.00	0.00	0.00	0.00	0.00	0.00	0.00	0.00	30,454.45
AOI00136300231	MONITOREO DE LA RESERVA INDÍGENA MURUNAHUA - SECTOR RAIMONDI	250201 : RAYMONDI	519 : MONITOREO	2 : Alta	Fisico	0	0	1	0	0	0	0	0	0	0	0	0	1
					Financiero S/.	3,488.00	3,488.00	8,868.00	3,488.00	3,488.00	3,488.00	4,088.00	3,488.00	3,488.00	3,488.00	3,488.00	4,088.00	48,436.00
AOI00136300232	MONITOREO DE LA RESERVA INDÍGENA MURUNAHUA - SECTOR YURÚA	250204 : YURUA	519 : MONITOREO	1 : Muy Alta	Fisico	0	0	1	0	0	0	0	0	0	0	0	0	1
					Financiero S/.	12,848.30	12,848.30	19,878.30	6,674.15	6,674.15	6,674.15	6,974.15	6,674.15	6,674.15	6,674.15	6,674.15	6,974.35	106,242.45
AOI00136300233	MONITOREO DE LA RESERVA INDÍGENA ISCONAHUA	250101 : CALLERIA	519 : MONITOREO	1 : Muy Alta	Fisico	0	0	1	0	0	0	0	0	0	0	0	0	1
					Financiero S/.	10,348.30	10,348.30	16,535.30	0.00	0.00	0.00	0.00	0.00	0.00	0.00	0.00	0.00	37,231.90
AOI00136300234	MONITOREO DE LA RESERVA INDÍGENA MASHCO PIRO	250401 : PURUS	519 : MONITOREO	1 : Muy Alta	Fisico	0	0	1	0	0	0	0	0	0	0	0	0	1
					Financiero S/.	14,348.30	14,348.30	21,920.25	8,174.15	8,174.15	8,174.15	8,474.15	8,174.15	8,174.15	8,174.15	8,174.15	8,474.35	124,784.40
AOI00136300236	MONITOREO DE LA SOLICITUD DE RESERVA INDÍGENA KAKATAIBO - SECTOR NORTE	160601 : CONTAMANA	519 : MONITOREO	2 : Alta	Fisico	0	0	0	1	0	0	0	1	0	0	0	1	3
					Financiero S/.	5,174.15	5,174.15	5,174.15	5,174.15	9,370.91	5,174.15	5,474.15	5,174.15	5,174.15	5,174.15	5,174.15	5,474.35	66,886.76
AOI00136300238	MONITOREO AL AMBITO DE LA SOLICITUD DE RESERVA INDÍGENA KAKATAIBO - SECTOR SUR	250301 : PADRE ABAD	519 : MONITOREO	2 : Alta	Fisico	0	0	1	0	0	0	0	0	0	0	0	0	1
					Financiero S/.	8,174.15	19,674.15	8,174.15	8,174.15	8,174.15	8,174.15	8,474.15	8,174.15	8,174.15	8,174.15	8,174.15	8,474.35	110,190.00
AOI00136300239	MONITOREO AL AMBITO DE LA SOLICITUD DE LAS RESERVAS INDÍGENAS YAVARÍ MIRIM Y YAVARÍ TAPICHE - SECTOR YAQUERANA	160511 : YAQUERANA	519 : MONITOREO	2 : Alta	Fisico	0	0	1	0	0	0	0	0	0	0	0	0	1
					Financiero S/.	3,052.00	18,532.00	3,052.00	3,052.00	3,052.00	3,052.00	3,652.00	3,052.00	3,052.00	3,052.00	3,052.00	3,652.00	53,304.00
AOI00136300240	MONITOREO AL AMBITO DE LA SOLICITUD DE RESERVA INDÍGENA	160508 : SOPLIN	519 : MONITOREO	1 : Muy Alta	Fisico	0	0	1	0	0	0	0	0	0	0	0	0	1

	YAVARÍ TAPICHE - SECTOR SOPLIN				Financiero S/.	5,674.15	5,674.15	5,674.15	5,674.15	21,334.15	5,674.15	5,974.15	5,674.15	5,674.15	5,674.15	5,674.15	5,974.35	84,350.00
AOI00136300241	MONITOREO AL AMBITO DE LA SOLICITUD DE RESERVA INDÍGENA YAVARÍ MIRIM - SECTOR SAN PABLO	160404 : SAN PABLO	519 : MONITOREO	2 : Alta	Fisico	0	0	1	0	0	0	0	0	0	0	0	0	1
					Financiero S/.	1,744.00	1,744.00	1,744.00	1,744.00	20,224.00	1,744.00	2,044.00	1,744.00	1,744.00	1,744.00	1,744.00	2,044.00	40,008.00
AOI00136300243	MONITOREO AL AMBITO DE LA SOLICITUD DE RESERVA INDÍGENA NAPO TIGRE - SECTOR NAPO	160107 : NAPO	519 : MONITOREO	2 : Alta	Fisico	0	0	1	0	0	0	0	0	0	0	0	0	1
					Financiero S/.	2,952.00	18,082.00	2,952.00	2,952.00	2,952.00	2,952.00	3,552.00	2,952.00	2,952.00	2,952.00	2,952.00	3,552.00	51,754.00
AOI00136300244	MONITOREO AL AMBITO DE LA SOLICITUD DE RESERVA INDÍGENA NAPO TIGRE - SECTOR TIGRE	160303 : TIGRE	519 : MONITOREO	2 : Alta	Fisico	0	0	1	0	0	0	0	0	0	0	0	0	1
					Financiero S/.	3,052.00	3,052.00	3,052.00	3,052.00	15,992.00	3,052.00	3,652.00	3,052.00	3,052.00	3,052.00	3,052.00	3,652.00	50,764.00
AOI00136300246	MONITOREO AL AMBITO DE LA SOLICITUD DE RESERVA INDÍGENA SIERRA DEL DIVISOR OCCIDENTAL	160601 : CONTAMANA	519 : MONITOREO	2 : Alta	Fisico	0	0	1	0	0	0	0	0	0	0	0	0	1
					Financiero S/.	1,744.00	17,544.00	1,744.00	1,744.00	1,744.00	1,744.00	2,044.00	1,744.00	1,744.00	1,744.00	1,744.00	2,044.00	37,328.00
AOI00136300247	PATRULLAJE PARA EL CONTROL Y VIGILANCIA DE LA RESERVA TERRITORIAL KUGAPAKORI NAHUA NANTI Y OTROS - SECTOR CUSCO	080914 : MEGANTONI	553 : PATRULLAJE	1 : Muy Alta	Fisico	0	0	0	1	0	0	0	1	0	0	0	1	3
					Financiero S/.	11,768.00	11,768.00	11,768.00	11,768.00	11,768.00	11,768.00	13,268.00	11,768.00	11,768.00	11,168.00	12,368.00	13,268.00	144,216.00
AOI00136300249	PATRULLAJE PARA EL CONTROL Y VIGILANCIA DE LA RESERVA TERRITORIAL KUGAPAKORI NAHUA NANTI Y OTROS - SECTOR UCAYALI	250202 : SEPAHUA	553 : PATRULLAJE	1 : Muy Alta	Fisico	0	0	0	1	0	0	0	1	0	0	0	1	3
					Financiero S/.	14,517.60	11,017.60	11,017.60	9,299.60	9,299.60	8,962.20	9,558.60	8,958.60	8,958.60	7,831.30	5,958.60	6,558.40	111,938.30
AOI00136300252	PATRULLAJE PARA EL CONTROL Y VIGILANCIA DEL RÍO ALTO MADRE DE DIOS - SECTOR FITZCARRALD	170202 : FITZCARRALD	553 : PATRULLAJE	1 : Muy Alta	Fisico	0	0	0	1	0	0	0	1	0	0	0	1	3
					Financiero S/.	22,613.00	19,113.00	19,113.00	19,113.00	19,113.00	7,468.00	7,768.00	7,507.00	3,308.00	3,308.00	3,308.00	3,608.00	135,340.00
AOI00136300254	PATRULLAJE PARA EL CONTROL Y VIGILANCIA DEL RÍO ALTO MADRE DE DIOS - SECTOR MANU	170201 : MANU	553 : PATRULLAJE	1 : Muy Alta	Fisico	0	0	0	1	0	0	0	1	0	0	0	1	3
					Financiero S/.	14,642.00	11,142.00	11,142.00	11,142.00	11,142.00	7,422.00	8,022.00	7,422.00	7,422.00	7,422.00	7,422.00	8,241.50	112,583.50
AOI00136300256	PATRULLAJE PARA EL CONTROL Y VIGILANCIA DE LA RESERVA TERRITORIAL MADRE DE DIOS	170101 : TAMBOPATA	553 : PATRULLAJE	1 : Muy Alta	Fisico	0	0	0	1	0	0	0	1	0	0	0	1	3
					Financiero S/.	29,101.70	22,101.70	22,101.70	17,561.70	17,561.70	7,501.00	6,849.70	6,549.70	6,549.70	6,549.70	6,549.70	6,849.50	155,827.50
AOI00136300259	PATRULLAJE PARA EL CONTROL Y VIGILANCIA DE LA RESERVA INDÍGENA ISCONAHUA	250101 : CALLERIA	553 : PATRULLAJE	1 : Muy Alta	Fisico	0	0	0	1	0	0	0	1	0	0	0	1	3
					Financiero S/.	13,368.88	9,868.88	9,868.88	8,971.88	8,971.88	6,950.03	4,821.38	4,821.38	4,821.38	4,821.38	4,821.38	4,821.62	86,928.95
AOI00136300260	PATRULLAJE PARA EL CONTROL Y VIGILANCIA DE LA RESERVA INDÍGENA MASHCO PIRO	250401 : PURUS	553 : PATRULLAJE	1 : Muy Alta	Fisico	0	0	0	1	0	0	0	1	0	0	0	1	3
					Financiero S/.	14,408.00	7,408.00	7,408.00	9,571.00	9,571.00	8,786.00	9,086.00	8,786.00	8,786.00	8,786.00	8,786.00	9,088.00	110,470.00
AOI00136300262	PATRULLAJE PARA EL CONTROL Y VIGILANCIA DE LA RESERVA INDÍGENA MURUNAHUA - SECTOR RAIMONDI	250201 : RAYMONDI	553 : PATRULLAJE	1 : Muy Alta	Fisico	0	0	0	1	0	0	1	0	0	0	0	1	3
					Financiero S/.	4,472.00	4,472.00	4,472.00	5,472.00	5,472.00	5,472.00	6,072.00	5,472.00	5,472.00	5,472.00	5,472.00	6,072.00	63,864.00
AOI00136300264	PATRULLAJE PARA LA VIGILANCIA DE LA SOLICITUD DE RESERVA INDÍGENA YAVARÍ TAPICHE	160502 : ALTO TAPICHE	553 : PATRULLAJE	1 : Muy Alta	Fisico	0	0	0	1	0	0	0	1	0	0	0	1	3
					Financiero S/.	6,104.00	6,104.00	8,345.00	10,227.00	10,227.00	10,227.00	9,545.00	8,345.00	8,345.00	8,345.00	8,345.00	9,545.00	103,704.00
AOI00136300266	GESTIÓN PARA LA CONSTRUCCIÓN E IMPLEMENTACIÓN DE PUESTOS DE CONTROL PARA LA PROTECCIÓN DE RESERVAS INDÍGENAS	150130 : SAN BORJA	493 : PUESTO DE CONTROL	2 : Alta	Fisico	0	0	0	0	0	0	0	0	0	0	4	0	4
					Financiero S/.	1,744.00	1,744.00	1,744.00	1,744.00	1,744.00	1,744.00	2,044.00	1,744.00	1,744.00	1,744.00	1,744.00	2,044.00	21,528.00
AOI00136300267	ATENCIÓN DE SITUACIONES DE EMERGENCIA POR CONTACTO ENTRE INDÍGENAS EN AISLAMIENTO CON COMUNIDADES NATIVAS Y OTROS	150130 : SAN BORJA	060 : INFORME	2 : Alta	Fisico	0	0	0	0	0	1	0	0	0	0	0	1	2
					Financiero S/.	1,744.00	1,744.00	11,194.00	1,744.00	1,744.00	1,744.00	2,044.00	1,744.00	1,744.00	6,194.00	1,744.00	2,044.00	35,428.00
AOI00136300269	RECONOCIMIENTO DE LOS PIACI Y CATEGORIZACIÓN DE RESERVAS INDÍGENAS	150130 : SAN BORJA	060 : INFORME	1 : Muy Alta	Fisico	0	0	0	0	0	1	0	0	0	0	0	1	2
					Financiero S/.	12,174.15	12,174.15	59,524.15	12,174.15	12,174.15	12,174.15	12,474.15	12,174.15	12,174.15	12,174.15	12,174.15	12,474.35	194,040.00
AOI00136300270	IMPLEMENTACIÓN DE LOS LINEAMIENTOS DE PLANES DE CONTINGENCIA PARA LA PROTECCIÓN DE PIACI	150130 : SAN BORJA	060 : INFORME	2 : Alta	Fisico	0	0	0	0	0	1	0	0	0	0	0	1	2
					Financiero S/.	1,744.00	1,744.00	1,744.00	1,744.00	1,744.00	1,744.00	2,044.00	1,744.00	1,744.00	1,744.00	1,744.00	2,044.00	21,528.00
AOI00136300272	ELABORACIÓN Y/O ACTUALIZACIÓN DE PLANES DE PROTECCIÓN DE RESERVAS INDÍGENAS	150130 : SAN BORJA	091 : PLAN	2 : Alta	Fisico	0	0	1	0	0	0	0	0	0	0	0	1	2
					Financiero S/.	10,918.15	10,918.15	10,918.15	18,194.15	9,174.15	9,174.15	9,474.15	9,174.15	9,174.15	9,174.15	9,174.15	9,474.15	124,941.80
AOI00136300273	CONFORMACIÓN DE COMITÉS DE GESTIÓN DE RESERVAS INDÍGENAS	150130 : SAN BORJA	524 : COMITE	2 : Alta	Fisico	0	0	0	0	0	1	0	0	0	0	0	1	2
					Financiero S/.	5,174.15	5,174.15	30,414.15	5,174.15	5,174.15	5,174.15	5,474.15	5,174.15	5,174.15	5,174.15	5,174.15	5,474.35	87,930.00
AOI00136300275	DESARROLLO DE INSTRUMENTOS NORMATIVOS PARA LA PROTECCIÓN DE LOS DERECHOS DE LOS PIACI	150130 : SAN BORJA	202 : NORMA ELABORADA	2 : Alta	Fisico	0	0	0	0	1	0	0	0	0	1	0	0	2
					Financiero S/.	6,674.15	6,674.15	6,674.15	6,674.15	6,674.15	6,674.15	6,974.15	6,674.15	6,674.15	6,674.15	6,674.15	6,974.35	80,690.00
AOI00136300276	EJECUCIÓN DE MEDIDAS PARA IMPLEMENTAR EL RÉGIMEN ESPECIAL TRANSECTORIAL PARA LA PROTECCIÓN DE LOS PIACI	150130 : SAN BORJA	060 : INFORME	2 : Alta	Fisico	0	0	0	0	0	1	0	0	0	0	0	1	2
					Financiero S/.	1,744.00	1,744.00	25,744.00	1,744.00	1,744.00	1,744.00	2,044.00	1,744.00	1,744.00	1,744.00	1,744.00	2,044.00	45,528.00
AOI00136300277	EJECUCIÓN DE MEDIDAS PARA LA IMPLEMENTACIÓN DEL DECRETO LEGISLATIVO N° 1374, DECRETO LEGISLATIVO QUE ESTABLECE RÉGIMEN SANCIONADOR POR INCUMPLIMIENTO DE LAS DISPOSICIONES DE LA LEY N° 28736	150130 : SAN BORJA	060 : INFORME	2 : Alta	Fisico	0	0	0	0	0	1	0	0	0	0	0	1	2
					Financiero S/.	9,918.15	28,218.15	131,055.24	0.00	0.00	0.00	0.00	0.00	0.00	0.00	0.00	0.00	169,191.54
AOI00136300279	ACOMPAÑAMIENTO Y SEGUIMIENTO A LAS ACCIONES DIRIGIDAS A LOS	150130 : SAN BORJA	060 : INFORME	2 : Alta	Fisico	0	0	0	0	0	1	0	0	0	0	0	1	2

	PUEBLOS INDÍGENAS EN CONTACTO INICIAL				Financiero S/.	4,174.15	34,174.15	27,264.15	4,174.15	4,174.15	4,174.15	4,474.15	4,174.15	4,174.15	4,174.15	4,174.15	4,474.35	103,780.00
AOI00136300280	FORTALECIMIENTO DE CAPACIDADES PARA FUNCIONARIOS, SERVIDORES PÚBLICOS Y SOCIEDAD CIVIL EN LA PROTECCIÓN DE LOS PIACI	150130 : SAN BORJA	060 : INFORME	2 : Alta	Fisico	0	0	0	0	0	1	0	0	0	0	0	1	2
					Financiero S/.	1,744.00	41,788.60	1,744.00	1,744.00	1,744.00	1,744.00	2,044.00	1,744.00	1,744.00	1,744.00	1,744.00	2,044.00	61,572.60
AOI00136300282	GESTIÓN Y DIFUSIÓN DE INFORMACIÓN SOBRE LA PROTECCIÓN DE LOS DERECHOS DE LOS PIACI	150130 : SAN BORJA	060 : INFORME	2 : Alta	Fisico	0	0	1	0	0	1	0	0	1	0	0	1	4
					Financiero S/.	6,674.15	6,674.15	6,674.15	6,674.15	6,674.15	6,674.15	6,974.15	6,674.15	6,674.15	6,674.15	6,674.15	6,974.35	80,690.00
AOI00136300283	MONITOREO A TRAVÉS DEL ANÁLISIS DE IMÁGENES SATELITALES Y DE IMÁGENES DE SOBREVUELOS EN RESERVAS INDÍGENAS Y TERRITORIALES, SOLICITUDES DE CREACIÓN DE RESERVAS INDÍGENAS Y OTRAS ZONAS, PARA ACTUALIZAR EL SISTEMA DE ALERTAS Y LAS EVIDENCIAS PIACI	150130 : SAN BORJA	060 : INFORME	2 : Alta	Fisico	0	0	0	0	0	1	0	0	0	0	0	1	2
					Financiero S/.	3,674.15	3,674.15	3,674.15	3,674.15	3,674.15	3,674.15	3,974.15	3,674.15	3,674.15	3,674.15	3,674.15	3,974.35	44,690.00
AOI00136300813	PATRULLAJE PARA EL CONTROL Y VIGILANCIA DE LA RESERVA INDÍGENA MURUNAHUA-SECTOR YURUA	250204 : YURUA	060 : INFORME	2 : Alta	Fisico	0	0	0	1	0	0	0	1	0	0	0	1	3
					Financiero S/.	6,677.00	3,177.00	3,177.00	2,161.00	2,161.00	2,161.00	2,161.00	2,161.00	2,161.00	2,161.00	2,161.00	2,161.00	32,480.00
AOI00136300814	GESTIÓN DE LA SEGUNDA FASE DEL ESTUDIO INTEGRAL DE DETERMINACIÓN DE FUENTES Y VÍAS DE EXPOSICIÓN A MERCURIO EN EL PUEBLO INDÍGENA NAHUA DE SANTA ROSA DE SERJALI.	150130 : SAN BORJA	060 : INFORME	1 : Muy Alta	Fisico	0	0	0	0	0	1	0	0	0	0	0	1	2
					Financiero S/.	0.00	0.00	0.00	27,610.00	0.00	0.00	0.00	0.00	0.00	0.00	0.00	0.00	27,610.00
AOI00136300815	SEGUIMIENTO A LA GESTIÓN DE LAS RESERVAS INDÍGENAS Y SOLICITUDES INDÍGENAS	150130 : SAN BORJA	060 : INFORME	1 : Muy Alta	Fisico	0	0	0	0	0	0	0	0	0	0	0	1	1
					Financiero S/.	41,500.00	183,000.00	43,000.00	23,644.50	7,644.50	0.00	0.00	0.00	0.00	0.00	0.00	0.00	298,789.00

Unidad Ejecutora : 001363 - MINISTERIO DE CULTURA - ADMINISTRACION GENERAL -

Centro de Costo: 17.01 - DIRECCIÓN DESCONCENTRADA DE CULTURA - AMAZONAS

OEI.04 INCREMENTAR EL ACCESO AL PATRIMONIO CULTURAL DE LA NACIÓN DE LA POBLACIÓN.

AEI.04.02 PROTECCIÓN PERMANENTE A LOS BIENES DEL PATRIMONIO CULTURAL DE LA NACIÓN A FAVOR DE LA CIUDADANÍA.

COD.	Actividad Operativa / Inversiones	Ubigeo	U.M.	Prioridad	Meta	PROGRAMACION												Total Anual
						1	2	3	4	5	6	7	8	9	10	11	12	
AOI00136300802	APROPIACIÓN SOCIAL DE MONUMENTOS ARQUEOLÓGICOS	010101 : CHACHAPOYAS	001 : ACCION	1 : Muy Alta	Fisico	0	1	0	1	0	1	0	1	0	1	0	1	6
					Financiero S/.	11,000.00	11,000.00	11,000.00	11,000.00	11,000.00	11,000.00	11,000.00	11,000.00	11,000.00	11,000.00	11,000.00	11,000.00	132,000.00
AOI00136300804	CAPACITACIÓN SOBRE LOS MECANISMOS EDUCATIVOS PARA EL CONOCIMIENTO DE LOS VALORES DE LOS BIENES PERTENECIENTES AL PATRIMONIO CULTURAL DE LA NACIÓN	010101 : CHACHAPOYAS	227 : CAPACITACION	1 : Muy Alta	Fisico	0	1	0	1	0	1	0	1	0	1	0	1	6
					Financiero S/.	9,500.00	9,500.00	9,500.00	9,500.00	9,500.00	9,500.00	9,500.00	9,500.00	9,500.00	9,500.00	9,500.00	9,500.00	114,000.00
AOI00136300805	OPERACIÓN Y MANTENIMIENTO DEL PATRIMONIO CULTURAL DE SU JURISDICCIÓN	010101 : CHACHAPOYAS	001 : ACCION	1 : Muy Alta	Fisico	3	1	3	2	3	1	3	1	3	1	3	1	25
					Financiero S/.	24,360.00	24,360.00	24,360.00	24,360.00	39,360.00	29,360.00	29,360.00	29,360.00	30,360.00	31,860.00	31,860.00	176,779.00	495,739.00
AOI00136300806	EJECUCIÓN DE ACCIONES EN EL MARCO DEL PLAN DE GESTIÓN // DE SALVAGUARDIA DEL PATRIMONIO CULTURAL	010101 : CHACHAPOYAS	201 : INFORME TECNICO	1 : Muy Alta	Fisico	0	1	0	0	0	1	0	0	1	0	0	1	4
					Financiero S/.	6,474.00	6,474.00	6,474.00	6,474.00	6,474.00	6,474.00	6,474.00	6,474.00	6,474.00	6,474.00	0.00	1,560.00	66,300.00

OEI.04 INCREMENTAR EL ACCESO AL PATRIMONIO CULTURAL DE LA NACIÓN DE LA POBLACIÓN.

AEI.04.03 PREVENCIÓN OPORTUNA DE AFECTACIONES EN PRESUNTOS BIENES ARQUEOLÓGICOS DEL PATRIMONIO CULTURAL DE LA NACIÓN EN BENEFICIO DEL PAÍS.

COD.	Actividad Operativa / Inversiones	Ubigeo	U.M.	Prioridad	Meta	PROGRAMACION												Total Anual
						1	2	3	4	5	6	7	8	9	10	11	12	
AOI00136300801	ATENCIÓN DE SOLICITUDES CIRAS	010101 : CHACHAPOYAS	001 : ACCION	1 : Muy Alta	Fisico	26	25	26	25	26	25	26	25	26	25	26	25	306
					Financiero S/.	25,000.00	25,000.00	25,000.00	0.00	2,000.00	5,632.00	12,000.00	13,150.00	12,469.00	19,000.00	27,000.00	27,450.00	193,701.00

OEI.05 FORTALECER LA GESTIÓN INSTITUCIONAL

AEI.05.05 GESTIÓN INSTITUCIONAL EFECTIVA DEL MINISTERIO DE CULTURA

COD.	Actividad Operativa / Inversiones	Ubigeo	U.M.	Prioridad	Meta	PROGRAMACION												Total Anual
						1	2	3	4	5	6	7	8	9	10	11	12	
AOI00136300800	ATENCIÓN DE SOLICITUDES DE PMA	010101 : CHACHAPOYAS	001 : ACCION	1 : Muy Alta	Fisico	5	5	5	5	5	5	5	5	5	5	5	5	60
					Financiero S/.	91,441.00	91,441.00	91,441.00	65,449.00	91,441.00	94,705.75	94,705.75	94,705.75	94,705.75	94,705.75	92,780.25	91,341.00	1,088,863.00

Unidad Ejecutora : 001363 - MINISTERIO DE CULTURA - ADMINISTRACION GENERAL -

Centro de Costo: 18.01 - DIRECCIÓN DESCONCENTRADA DE CULTURA - ANCASH

OEI.04 INCREMENTAR EL ACCESO AL PATRIMONIO CULTURAL DE LA NACIÓN DE LA POBLACIÓN.

AEI.04.02 PROTECCIÓN PERMANENTE A LOS BIENES DEL PATRIMONIO CULTURAL DE LA NACIÓN A FAVOR DE LA CIUDADANÍA.

COD.	Actividad Operativa / Inversiones	Ubigeo	U.M.	Prioridad	Meta	PROGRAMACION												Total Anual

						1	2	3	4	5	6	7	8	9	10	11	12	
AOI00136300180	IMPLEMENTACIÓN DE EXPOSICIONES TEMPORALES Y PERMANENTES EN LOS MUSEOS DE SU JURISDICCIÓN	020101 : HUARAZ	001 : ACCION	1 : Muy Alta	Fisico	1	1	1	1	1	1	1	1	1	1	1	1	12
					Financiero S/.	35,573.50	35,573.50	35,573.50	36,656.00	36,656.00	36,656.00	36,656.00	36,656.00	36,656.00	36,656.00	36,656.00	36,657.50	436,626.00
AOI00136300181	ATENCIÓN DE DENUNCIAS Y OPERATIVOS DE PREVENCIÓN PARA LA DEFENSA DE LOS BIENES PERTENECIENTES AL PATRIMONIO DE LA NACIÓN.	020101 : HUARAZ	530 : BIEN	1 : Muy Alta	Fisico	0	2	2	2	2	2	2	2	2	2	0	0	18
					Financiero S/.	3,209.00	3,209.00	3,209.00	15,158.00	15,158.00	15,158.00	15,158.00	15,158.00	15,158.00	15,158.00	15,158.00	15,165.00	146,056.00
AOI00136300948	INTERVENCIÓN EN LA INFRAESTRUCTURA Y EQUIPAMIENTO DE LOS MUSEOS Y DEPÓSITOS PARA MEJORAR LAS CONDICIONES DE SEGURIDAD Y CONSERVACIÓN DE LOS BIENES CULTURALES MUEBLES	020101 : HUARAZ	065 : INTERVENCION	2 : Alta	Fisico	0	0	0	1	0	0	0	0	0	0	0	0	1
					Financiero S/.	0.00	0.00	0.00	21,000.00	0.00	0.00	0.00	0.00	0.00	0.00	0.00	0.00	21,000.00

OEI.04 INCREMENTAR EL ACCESO AL PATRIMONIO CULTURAL DE LA NACIÓN DE LA POBLACIÓN.

AEI.04.03 PREVENCIÓN OPORTUNA DE AFECTACIONES EN PRESUNTOS BIENES ARQUEOLÓGICOS DEL PATRIMONIO CULTURAL DE LA NACIÓN EN BENEFICIO DEL PAÍS.

COD.	Actividad Operativa / Inversiones	Ubigeo	U.M.	Prioridad	Meta	PROGRAMACION												Total Anual
						1	2	3	4	5	6	7	8	9	10	11	12	
AOI00136300169	ATENCIÓN DE SOLICITUDES CIRAS.	020101 : HUARAZ	001 : ACCION	1 : Muy Alta	Fisico	0	0	0	0	0	0	0	0	0	0	0	0	0
					Financiero S/.	17,550.00	17,550.00	17,550.00	17,550.00	17,550.00	17,800.00	17,550.00	9,300.00	9,300.00	9,300.00	9,300.00	9,550.00	97,250.00
AOI00136300171	ATENCIÓN SOLICITUDES PMAS	020101 : HUARAZ	001 : ACCION	1 : Muy Alta	Fisico	3	5	5	5	5	5	5	5	5	5	5	5	58
					Financiero S/.	17,550.00	17,550.00	17,550.00	17,550.00	17,550.00	17,800.00	17,550.00	9,300.00	9,300.00	9,300.00	9,300.00	9,550.00	169,850.00

OEI.05 FORTALECER LA GESTIÓN INSTITUCIONAL

AEI.05.05 GESTIÓN INSTITUCIONAL EFECTIVA DEL MINISTERIO DE CULTURA

COD.	Actividad Operativa / Inversiones	Ubigeo	U.M.	Prioridad	Meta	PROGRAMACION												Total Anual
						1	2	3	4	5	6	7	8	9	10	11	12	
AOI00136300179	GESTIÓN ADMINISTRATIVA	020101 : HUARAZ	001 : ACCION	1 : Muy Alta	Fisico	1	1	1	1	1	1	1	1	1	1	1	1	12
					Financiero S/.	257,854.00	257,854.00	257,854.00	225,379.67	219,759.00	223,759.00	223,759.00	244,588.00	244,588.00	244,588.00	244,588.00	244,190.33	2,888,761.00

Unidad Ejecutora : 001363 - MINISTERIO DE CULTURA - ADMINISTRACION GENERAL -

Centro de Costo: 19.01 - DIRECCIÓN DESCONCENTRADA DE CULTURA - APURÍMAC

OEI.04 INCREMENTAR EL ACCESO AL PATRIMONIO CULTURAL DE LA NACIÓN DE LA POBLACIÓN.

AEI.04.03 PREVENCIÓN OPORTUNA DE AFECTACIONES EN PRESUNTOS BIENES ARQUEOLÓGICOS DEL PATRIMONIO CULTURAL DE LA NACIÓN EN BENEFICIO DEL PAÍS.

COD.	Actividad Operativa / Inversiones	Ubigeo	U.M.	Prioridad	Meta	PROGRAMACION												Total Anual
						1	2	3	4	5	6	7	8	9	10	11	12	
AOI00136300098	ATENCIÓN DE SOLICITUDES DE CIRAS	030101 : ABANCAY	001 : ACCION	1 : Muy Alta	Fisico	10	10	10	10	10	10	10	10	10	10	10	10	120
					Financiero S/.	300.00	300.00	300.00	300.00	300.00	300.00	300.00	300.00	300.00	300.00	300.00	300.00	3,600.00
AOI00136300100	ATENCIÓN DE SOLICITUDES DE PMA	030101 : ABANCAY	001 : ACCION	1 : Muy Alta	Fisico	10	10	10	10	10	10	10	5	5	5	5	5	95
					Financiero S/.	300.00	300.00	300.00	300.00	300.00	300.00	300.00	300.00	300.00	300.00	300.00	300.00	3,600.00

OEI.05 FORTALECER LA GESTIÓN INSTITUCIONAL

AEI.05.05 GESTIÓN INSTITUCIONAL EFECTIVA DEL MINISTERIO DE CULTURA

COD.	Actividad Operativa / Inversiones	Ubigeo	U.M.	Prioridad	Meta	PROGRAMACION												Total Anual
						1	2	3	4	5	6	7	8	9	10	11	12	
AOI00136300095	GESTION OPERATIVA Y ADMNISTRATIVA DE LA DDC APURIMAC	030101 : ABANCAY	001 : ACCION	1 : Muy Alta	Fisico	1	1	1	1	1	1	1	1	1	1	1	1	12
					Financiero S/.	74,388.90	74,388.90	74,388.90	74,805.90	79,019.90	85,413.04	86,345.04	86,345.04	86,345.04	86,345.04	86,345.04	86,378.26	980,509.00

Unidad Ejecutora : 001363 - MINISTERIO DE CULTURA - ADMINISTRACION GENERAL -

Centro de Costo: 20.01 - DIRECCIÓN DESCONCENTRADA DE CULTURA - AREQUIPA

OEI.01 INCREMENTAR EL ACCESO Y PARTICIPACIÓN DE LA POBLACIÓN EN LA DIVERSIDAD DE EXPRESIONES CULTURALES Y ARTÍSTICAS

AEI.01.01 OFERTA ARTÍSTICO - CULTURAL DIVERSA EN LA POBLACIÓN A NIVEL NACIONAL E INTERNACIONAL.

COD.	Actividad Operativa / Inversiones	Ubigeo	U.M.	Prioridad	Meta	PROGRAMACION												Total Anual
						1	2	3	4	5	6	7	8	9	10	11	12	
AOI00136300160	PRESENTACIÓN ARTÍSTICA DE ELENCOS REGIONALES	040103 : CAYMA	010 : BENEFICIARIO	3 : Media	Fisico	0	1200	1200	1200	1200	1200	1200	1200	1200	1200	1200	1200	13200
					Financiero S/.	96,000.00	96,000.00	96,000.00	100,700.00	96,000.00	96,000.00	96,000.00	96,000.00	98,774.00	99,000.00	99,000.00	175,500.00	1,244,974.00
AOI00136300983	PROTECCIÓN INSTRUMENTOS DE ELENCOS REGIONALES	040103 : CAYMA	001 : ACCION	3 : Media	Fisico	0	0	0	1	1	0	0	0	0	0	0	0	2
					Financiero S/.	0.00	0.00	0.00	700.00	4,500.00	0.00	0.00	0.00	0.00	0.00	0.00	0.00	5,200.00

OEI.04 INCREMENTAR EL ACCESO AL PATRIMONIO CULTURAL DE LA NACIÓN DE LA POBLACIÓN.

AEI.04.01 DECLARATORIA E INSCRIPCIÓN OPORTUNA DE BIENES COMO PATRIMONIO CULTURAL DE LA NACIÓN A NIVEL NACIONAL E INTERNACIONAL EN BENEFICIO DEL PAÍS.

COD.	Actividad Operativa / Inversiones	Ubigeo	U.M.	Prioridad	Meta	PROGRAMACION												Total Anual
						1	2	3	4	5	6	7	8	9	10	11	12	
AOI00136300161	INVENTARIO DE BIENES MUEBLES EN EL SIGCO	040103 :	530 : BIEN	3 : Media	Fisico	50	50	50	50	50	50	50	50	50	50	50	50	600

		CAYMA			Financiero S/.	2,218.15	2,218.15	2,218.15	2,218.00	2,218.00	2,218.00	2,218.00	2,218.00	2,218.00	5,218.00	7,818.00	6,918.15	39,916.60
AOI00136300162	IDENTIFICACIÓN DE UN BIEN COMO POSIBLE PATRIMONIO CULTURAL DE LA NACION	040103 : CAYMA	201 : INFORME TECNICO	3 : Media	Fisico	0	0	0	1	0	0	0	1	0	0	0	1	3
					Financiero S/.	2,217.00	2,217.00	2,217.00	2,217.00	2,217.00	2,217.00	2,217.00	2,217.00	2,217.00	2,217.00	2,217.00	3,650.80	28,037.80
AOI00136300163	DIFUSIÓN DE LOS PROCEDIMIENTOS DE DECLARATORIA DEL PATRIMONIO CULTURAL.	040103 : CAYMA	486 : TALLER	3 : Media	Fisico	0	0	0	0	0	0	0	0	0	1	0	0	1
					Financiero S/.	2,217.00	2,217.00	2,217.00	2,217.00	2,217.00	2,217.00	2,217.00	2,217.00	2,217.00	2,217.00	2,217.00	2,230.80	26,617.80
AOI00136300165	ELABORACIÓN DE LA PROPUESTA DE FICHA PARA LA LISTA INDICATIVA DE LOS SITIOS CON VALOR EXCEPCIONAL DEL PATRIMONIO CULTURAL EN SU JURISDICCIÓN	040103 : CAYMA	460 : FICHA TECNICA	3 : Media	Fisico	0	1	0	0	0	0	0	0	0	0	1	0	2
					Financiero S/.	2,218.15	2,218.15	2,218.15	2,218.15	2,218.15	2,218.15	2,218.15	2,217.00	2,217.00	2,217.00	2,217.00	2,222.75	26,617.80

OEI.04 INCREMENTAR EL ACCESO AL PATRIMONIO CULTURAL DE LA NACIÓN DE LA POBLACIÓN.

AEI.04.02 PROTECCIÓN PERMANENTE A LOS BIENES DEL PATRIMONIO CULTURAL DE LA NACIÓN A FAVOR DE LA CIUDADANÍA.

COD.	Actividad Operativa / Inversiones	Ubigeo	U.M.	Prioridad	Meta	PROGRAMACION												Total Anual
						1	2	3	4	5	6	7	8	9	10	11	12	
AOI00136300147	SUPERVISIÓN DE PROYECTOS DE INTERVENCIONES ARQUEOLÓGICAS	040103 : CAYMA	599 : ACTA	1 : Muy Alta	Fisico	3	3	3	3	3	3	3	3	3	3	3	3	36
					Financiero S/.	23,447.00	23,447.00	23,447.00	23,447.00	23,447.00	23,447.00	23,447.00	23,447.00	23,447.00	23,447.00	23,447.00	33,005.66	290,922.66
AOI00136300573	ATENCIÓN DE DENUNCIAS Y OPERATIVOS DE PREVENCIÓN PARA LA DEFENSA DE LOS BIENES PERTENECIENTES AL PATRIMONIO CULTURAL DE LA NACIÓN	040103 : CAYMA	530 : BIEN	1 : Muy Alta	Fisico	0	0	0	0	0	0	0	0	0	0	0	30	30
					Financiero S/.	1,512.00	1,512.00	1,512.00	1,512.00	1,512.00	1,512.00	1,512.00	1,512.00	1,512.00	6,512.00	7,536.00	8,732.96	36,388.96
AOI00136300575	EJECUCIÓN DE OPERATIVOS CONJUNTOS PARA IDENTIFICACIÓN Y RECUPERACIÓN DE BIENES CULTURALES MUEBLES DAÑADOS/ALTERADOS.	040103 : CAYMA	530 : BIEN	1 : Muy Alta	Fisico	0	0	0	2	0	0	0	0	0	0	0	0	2
					Financiero S/.	1,512.00	1,512.00	1,512.00	1,512.00	1,512.00	1,512.00	1,512.00	2,048.00	2,512.00	2,512.00	489.04	0.00	18,145.04

OEI.04 INCREMENTAR EL ACCESO AL PATRIMONIO CULTURAL DE LA NACIÓN DE LA POBLACIÓN.

AEI.04.03 PREVENCIÓN OPORTUNA DE AFECTACIONES EN PRESUNTOS BIENES ARQUEOLÓGICOS DEL PATRIMONIO CULTURAL DE LA NACIÓN EN BENEFICIO DEL PAÍS.

COD.	Actividad Operativa / Inversiones	Ubigeo	U.M.	Prioridad	Meta	PROGRAMACION												Total Anual
						1	2	3	4	5	6	7	8	9	10	11	12	
AOI00136300166	ATENCIÓN DE SOLICITUDES DE CIRAS	040103 : CAYMA	001 : ACCION	2 : Alta	Fisico	15	30	30	30	30	30	30	20	20	20	20	20	295
					Financiero S/.	26,475.00	26,475.00	26,475.00	26,475.00	26,475.00	26,475.00	26,475.00	26,475.00	26,475.00	26,475.00	26,475.00	36,397.51	327,622.51
AOI00136300167	ATENCIÓN DE SOLICITUDES DE PMA	040103 : CAYMA	001 : ACCION	2 : Alta	Fisico	30	20	20	20	20	20	20	20	20	20	20	30	260
					Financiero S/.	21,628.00	21,628.00	21,628.00	21,628.00	21,628.00	21,628.00	21,628.00	21,628.00	21,628.00	21,628.00	21,628.00	20,647.16	258,555.16
AOI00136300168	DIFUSIÓN DE LOS PROCEDIMIENTOS PARA OBTENCIÓN DE CIRA Y AUTORIZACIÓN DE PMA	040103 : CAYMA	117 : EVENTOS	2 : Alta	Fisico	0	0	0	0	0	0	1	0	0	0	0	0	1
					Financiero S/.	23,469.00	23,469.00	23,469.00	23,469.00	23,469.00	23,469.00	23,469.00	23,469.00	23,469.00	23,469.00	23,469.00	32,903.67	291,062.67

OEI.05 FORTALECER LA GESTIÓN INSTITUCIONAL

AEI.05.05 GESTIÓN INSTITUCIONAL EFECTIVA DEL MINISTERIO DE CULTURA

COD.	Actividad Operativa / Inversiones	Ubigeo	U.M.	Prioridad	Meta	PROGRAMACION												Total Anual
						1	2	3	4	5	6	7	8	9	10	11	12	
AOI00136300146	GESTIÓN OPERATIVA Y ADMINISTRATIVA	040103 : CAYMA	001 : ACCION	1 : Muy Alta	Fisico	1	1	1	1	1	1	1	1	1	1	1	1	12
					Financiero S/.	38,250.00	38,250.00	38,250.00	38,250.00	46,750.00	46,750.00	43,679.00	40,750.00	40,750.00	40,750.00	23,670.00	32,793.00	468,892.00

Unidad Ejecutora : 001363 - MINISTERIO DE CULTURA - ADMINISTRACION GENERAL -

Centro de Costo: 21.01 - DIRECCIÓN DESCONCENTRADA DE CULTURA - AYACUCHO

OEI.04 INCREMENTAR EL ACCESO AL PATRIMONIO CULTURAL DE LA NACIÓN DE LA POBLACIÓN.

AEI.04.01 DECLARATORIA E INSCRIPCIÓN OPORTUNA DE BIENES COMO PATRIMONIO CULTURAL DE LA NACIÓN A NIVEL NACIONAL E INTERNACIONAL EN BENEFICIO DEL PAÍS.

COD.	Actividad Operativa / Inversiones	Ubigeo	U.M.	Prioridad	Meta	PROGRAMACION												Total Anual
						1	2	3	4	5	6	7	8	9	10	11	12	
AOI00136300665	IDENTIFICACIÓN DE UN BIEN COMO POSIBLE PATRIMONIO CULTURAL DE LA NACIÓN	050101 : AYACUCHO	201 : INFORME TECNICO	1 : Muy Alta	Fisico	0	0	1	0	0	1	0	0	1	0	0	1	4
					Financiero S/.	6,736.00	6,736.00	6,736.00	7,260.00	6,736.00	6,736.00	7,940.00	11,236.00	6,736.00	6,736.00	6,736.00	7,940.00	88,264.00

OEI.04 INCREMENTAR EL ACCESO AL PATRIMONIO CULTURAL DE LA NACIÓN DE LA POBLACIÓN.

AEI.04.03 PREVENCIÓN OPORTUNA DE AFECTACIONES EN PRESUNTOS BIENES ARQUEOLÓGICOS DEL PATRIMONIO CULTURAL DE LA NACIÓN EN BENEFICIO DEL PAÍS.

COD.	Actividad Operativa / Inversiones	Ubigeo	U.M.	Prioridad	Meta	PROGRAMACION												Total Anual
						1	2	3	4	5	6	7	8	9	10	11	12	
AOI00136300615	ATENCIÓN DE SOLICITUDES DE CIRAS	050101 : AYACUCHO	001 : ACCION	2 : Alta	Fisico	15	15	15	15	15	15	15	15	15	15	15	15	180
					Financiero S/.	20,459.42	15,959.42	15,959.42	15,959.42	15,959.42	15,959.42	17,959.42	269,499.00	0.00	0.00	0.00	0.00	387,714.94
AOI00136300629	ATENCIÓN DE SOLICITUDES DE PMAS	050101 : AYACUCHO	001 : ACCION	1 : Muy Alta	Fisico	15	15	15	15	15	15	15	15	15	15	15	15	180
					Financiero S/.	15,959.42	15,959.42	15,959.42	15,959.42	15,959.42	2,695.54	0.00	0.00	0.00	0.00	0.00	0.00	82,492.64

OEI.05 FORTALECER LA GESTIÓN INSTITUCIONAL

AEI.05.05 GESTIÓN INSTITUCIONAL EFECTIVA DEL MINISTERIO DE CULTURA

COD.	Actividad Operativa / Inversiones	Ubigeo	U.M.	Prioridad	Meta	PROGRAMACION												Total Anual

						1	2	3	4	5	6	7	8	9	10	11	12	
AOI00136300634	GESTIÓN ADMINISTRATIVA	050101 : AYACUCHO	001 : ACCION	1 : Muy Alta	Fisico	1	1	1	1	1	2	1	1	1	1	2	1	14
					Financiero S/.	92,834.41	16,874.99	16,134.98	15,208.32	21,645.71	21,645.71	21,645.71	621,163.71	321,465.71	21,645.71	21,645.71	21,645.75	1,213,556.42

Unidad Ejecutora : 001363 - MINISTERIO DE CULTURA - ADMINISTRACION GENERAL -

Centro de Costo: 22.01 - DIRECCIÓN DESCONCENTRADA DE CULTURA - CAJAMARCA

OEI.04 INCREMENTAR EL ACCESO AL PATRIMONIO CULTURAL DE LA NACIÓN DE LA POBLACIÓN.

AEI.04.01 DECLARATORIA E INSCRIPCIÓN OPORTUNA DE BIENES COMO PATRIMONIO CULTURAL DE LA NACIÓN A NIVEL NACIONAL E INTERNACIONAL EN BENEFICIO DEL PAÍS.

COD.	Actividad Operativa / Inversiones	Ubigeo	U.M.	Prioridad	Meta	PROGRAMACION												Total Anual
						1	2	3	4	5	6	7	8	9	10	11	12	
AOI00136300079	ELABORACIÓN DE FICHA PARA EL REGISTRO DE BIENES CULTURALES MUEBLES	060101 : CAJAMARCA	460 : FICHA TECNICA	3 : Media	Fisico	20	20	20	20	20	20	20	20	20	20	20	20	240
					Financiero S/.	1,635.00	1,635.00	1,635.00	1,635.00	1,635.00	1,635.00	1,935.00	1,635.00	1,635.00	1,635.00	1,635.00	1,935.00	20,220.00

OEI.04 INCREMENTAR EL ACCESO AL PATRIMONIO CULTURAL DE LA NACIÓN DE LA POBLACIÓN.

AEI.04.03 PREVENCIÓN OPORTUNA DE AFECTACIONES EN PRESUNTOS BIENES ARQUEOLÓGICOS DEL PATRIMONIO CULTURAL DE LA NACIÓN EN BENEFICIO DEL PAÍS.

COD.	Actividad Operativa / Inversiones	Ubigeo	U.M.	Prioridad	Meta	PROGRAMACION												Total Anual
						1	2	3	4	5	6	7	8	9	10	11	12	
AOI00136300065	SUPERVISIÓN DE PROYECTOS DE INTERVENCIONES ARQUEOLÓGICAS	060101 : CAJAMARCA	599 : ACTA	2 : Alta	Fisico	0	0	0	0	1	0	0	0	1	0	0	0	2
					Financiero S/.	0.00	0.00	0.00	0.00	4,800.00	0.00	0.00	0.00	4,800.00	0.00	0.00	0.00	9,600.00
AOI00136300139	ATENCIÓN DE SOLICITUDES DE CIRAS	060101 : CAJAMARCA	001 : ACCION	1 : Muy Alta	Fisico	15	15	15	15	15	15	15	15	15	15	15	15	180
					Financiero S/.	13,270.00	13,270.00	13,270.00	13,270.00	13,270.00	13,270.00	11,870.00	11,270.00	11,270.00	11,270.00	11,270.00	11,870.00	148,440.00
AOI00136300140	ATENCIÓN DE SOLICITUDES DE PMA	060101 : CAJAMARCA	001 : ACCION	1 : Muy Alta	Fisico	15	15	15	15	15	15	15	15	15	15	15	15	180
					Financiero S/.	13,270.00	13,270.00	13,270.00	13,270.00	12,270.00	13,270.00	11,870.00	11,270.00	10,270.00	11,270.00	11,270.00	11,870.00	146,440.00

OEI.05 FORTALECER LA GESTIÓN INSTITUCIONAL

AEI.05.05 GESTIÓN INSTITUCIONAL EFECTIVA DEL MINISTERIO DE CULTURA

COD.	Actividad Operativa / Inversiones	Ubigeo	U.M.	Prioridad	Meta	PROGRAMACION												Total Anual
						1	2	3	4	5	6	7	8	9	10	11	12	
AOI00136300075	GESTIÓN ADMINISTRATIVA	060101 : CAJAMARCA	001 : ACCION	1 : Muy Alta	Fisico	1	1	1	1	1	1	1	1	1	1	1	1	12
					Financiero S/.	196,064.78	196,064.78	196,064.78	307,230.89	219,807.89	211,210.89	186,042.19	176,891.89	176,891.89	176,891.89	176,891.89	154,100.24	2,374,154.00

Unidad Ejecutora : 001363 - MINISTERIO DE CULTURA - ADMINISTRACION GENERAL -

Centro de Costo: 23.01 - DIRECCIÓN DESCONCENTRADA DE CULTURA - CALLAO

OEI.05 FORTALECER LA GESTIÓN INSTITUCIONAL

AEI.05.05 GESTIÓN INSTITUCIONAL EFECTIVA DEL MINISTERIO DE CULTURA

COD.	Actividad Operativa / Inversiones	Ubigeo	U.M.	Prioridad	Meta	PROGRAMACION												Total Anual
						1	2	3	4	5	6	7	8	9	10	11	12	
AOI00136300778	CAPACITACIÓN SOBRE LOS MECANISMOS EDUCATIVOS PARA EL CONOCIMIENTO DE LOS VALORES DE LOS BIENES PERTENECIENTES AL PATRIMONIO CULTURAL DE LA NACIÓN	070101 : CALLAO	227 : CAPACITACION	2 : Alta	Fisico	0	0	1	1	1	1	1	1	1	1	1	1	10
					Financiero S/.	78,382.63	78,382.63	78,382.63	120,835.63	98,174.63	78,382.63	78,382.63	78,382.63	78,382.63	78,382.63	78,382.63	78,382.67	1,002,836.60
AOI00136300878	ATENCIÓN DE SOLICITUDES DE CIRAS	070101 : CALLAO	001 : ACCION	1 : Muy Alta	Fisico	3	3	3	4	1	6	4	3	4	3	4	4	42
					Financiero S/.	7,591.60	7,591.60	7,591.60	7,591.60	7,591.60	7,591.60	8,191.60	7,591.60	7,591.60	7,591.60	7,591.60	8,191.60	92,299.20
AOI00136300879	ATENCIÓN DE SOLICITUDES DE PMA	070101 : CALLAO	001 : ACCION	1 : Muy Alta	Fisico	3	3	3	3	3	3	3	3	3	3	3	3	36
					Financiero S/.	7,591.60	7,591.60	7,591.60	7,591.60	7,591.60	7,591.60	8,191.60	7,591.60	7,591.60	7,591.60	7,591.60	8,191.60	92,299.20

Unidad Ejecutora : 001363 - MINISTERIO DE CULTURA - ADMINISTRACION GENERAL -

Centro de Costo: 24.01 - DIRECCIÓN DESCONCENTRADA DE CULTURA - HUANCAVELICA

OEI.04 INCREMENTAR EL ACCESO AL PATRIMONIO CULTURAL DE LA NACIÓN DE LA POBLACIÓN.

AEI.04.01 DECLARATORIA E INSCRIPCIÓN OPORTUNA DE BIENES COMO PATRIMONIO CULTURAL DE LA NACIÓN A NIVEL NACIONAL E INTERNACIONAL EN BENEFICIO DEL PAÍS.

COD.	Actividad Operativa / Inversiones	Ubigeo	U.M.	Prioridad	Meta	PROGRAMACION												Total Anual
						1	2	3	4	5	6	7	8	9	10	11	12	
AOI00136300799	ACTUALIZACION Y VERIFICACIÓN DEL INVENTARIO DE BIENES CULTURALES MUEBLES	090101 : HUANCAVELICA	060 : INFORME	2 : Alta	Fisico	1	1	1	1	1	1	1	1	1	1	1	1	12
					Financiero S/.	2,121.00	2,121.00	2,121.00	2,121.00	2,121.00	2,121.00	2,121.00	2,121.00	2,121.00	2,121.00	2,121.00	143,233.00	166,564.00

OEI.04 INCREMENTAR EL ACCESO AL PATRIMONIO CULTURAL DE LA NACIÓN DE LA POBLACIÓN.

AEI.04.03 PREVENCIÓN OPORTUNA DE AFECTACIONES EN PRESUNTOS BIENES ARQUEOLÓGICOS DEL PATRIMONIO CULTURAL DE LA NACIÓN EN BENEFICIO DEL PAÍS.

COD.	Actividad Operativa / Inversiones	Ubigeo	U.M.	Prioridad	Meta	PROGRAMACION												Total Anual
						1	2	3	4	5	6	7	8	9	10	11	12	
AOI00136300792	SUPERVISIÓN DE PROYECTOS DE INTERVENCIONES ARQUEOLOGICAS	090101 : HUANCAVELICA	599 : ACTA	1 : Muy Alta	Fisico	1	1	1	1	1	1	1	1	1	1	1	1	12
					Financiero S/.	2,766.67	2,766.67	2,766.67	2,766.67	2,766.67	2,766.67	2,766.67	114,802.67	2,766.67	2,766.67	2,766.67	6,766.63	149,236.00
AOI00136300795	ATENCIÓN DE SOLICITUDES DE PMA	090101 :	001 :	1 : Muy Alta	Fisico	20	20	20	20	20	20	20	20	20	20	20	20	240

		HUANCAVELICA	ACCION		Financiero S/.	3,066.67	3,066.67	3,066.67	3,066.67	3,066.67	3,066.67	3,066.67	3,066.67	3,066.67	3,066.67	3,066.67	6,264.63	39,998.00
AOI00136300798	ATENCIÓN DE SOLICITUDES DE CIRAS	090101 : HUANCAVELICA	001 : ACCION	1 : Muy Alta	Fisico	10	10	10	10	10	10	10	10	10	10	10	10	120
					Financiero S/.	32,160.17	32,160.17	32,160.17	32,160.17	147,313.17	26,660.17	31,249.17	27,658.17	26,660.17	26,660.17	24,660.17	26,697.13	466,199.00
AOI00136300821	EJECUCION DE ASISTENCIA TECNICA A GOBIERNOS REGIONALES Y LOCALES PARA LA PROTECCION Y SALVAGUARDA DEL PATRIMONIO CULTURAL	090101 : HUANCAVELICA	535 : ASISTENCIA TECNICA	2 : Alta	Fisico	0	0	2	1	4	4	3	3	3	3	4	1	28
					Financiero S/.	0.00	0.00	1,000.00	2,000.00	0.00	3,000.00	3,000.00	2,000.00	2,000.00	2,000.00	3,000.00	4,000.00	22,000.00

Unidad Ejecutora : 001363 - MINISTERIO DE CULTURA - ADMINISTRACION GENERAL -

Centro de Costo: 25.01 - DIRECCIÓN DESCONCENTRADA DE CULTURA - HUÁNUCO

OEI.05 FORTALECER LA GESTIÓN INSTITUCIONAL

AEI.05.05 GESTIÓN INSTITUCIONAL EFECTIVA DEL MINISTERIO DE CULTURA

COD.	Actividad Operativa / Inversiones	Ubigeo	U.M.	Prioridad	Meta	PROGRAMACION												Total Anual
						1	2	3	4	5	6	7	8	9	10	11	12	
AOI00136300869	DIFUSIÓN DE LOS PROCEDIMIENTOS PARA OBTENCIÓN DE CIRA Y AUTORIZACIÓN DE PMA	100101 : HUANUCO	117 : EVENTOS	2 : Alta	Fisico	0	0	1	0	0	0	1	0	0	0	1	0	3
					Financiero S/.	38,800.24	38,800.24	38,800.24	38,800.24	38,800.25	38,800.25	38,800.25	38,800.25	38,800.26	38,800.26	38,800.26	80,180.26	506,983.00
AOI00136300871	ATENCIÓN DE SOLICITUDES DE CIRAS	100101 : HUANUCO	001 : ACCION	2 : Alta	Fisico	15	15	15	15	15	15	15	15	15	15	15	15	180
					Financiero S/.	1,000.00	1,000.00	1,000.00	1,000.00	1,000.00	1,000.00	1,000.00	1,000.00	1,000.00	1,000.00	1,000.00	1,000.00	12,000.00
AOI00136300872	ATENCIÓN DE SOLICITUDES DE PMA	100101 : HUANUCO	001 : ACCION	2 : Alta	Fisico	5	5	5	5	5	5	5	5	5	5	5	5	60
					Financiero S/.	0.00	0.00	500.00	0.00	0.00	500.00	0.00	0.00	500.00	0.00	0.00	500.00	2,000.00
AOI00136300873	GESTIÓN OPERATIVA Y ADMINISTRATIVA DE LA DDC HUÁNUCO	100101 : HUANUCO	001 : ACCION	2 : Alta	Fisico	1	1	1	1	1	1	1	1	1	1	1	1	12
					Financiero S/.	8,891.67	8,891.67	8,391.66	8,891.67	15,925.92	15,925.92	15,925.92	11,690.00	10,080.00	21,340.19	18,340.19	46,640.19	190,935.00
AOI00136300874	ATENCIÓN DE DENUNCIAS Y OPERATIVOS DE PREVENCIÓN PARA LA DEFENSA DE LOS BIENES PERTENECIENTES AL PATRIMONIO CULTURAL DE LA NACIÓN.	100101 : HUANUCO	001 : ACCION	2 : Alta	Fisico	5	5	5	5	5	5	5	5	5	5	5	5	60
					Financiero S/.	2,280.00	2,280.00	2,280.00	2,280.00	2,280.00	2,280.00	2,280.00	2,280.00	2,280.00	2,280.00	2,280.00	2,280.00	27,360.00

Unidad Ejecutora : 001363 - MINISTERIO DE CULTURA - ADMINISTRACION GENERAL -

Centro de Costo: 26.01 - DIRECCIÓN DESCONCENTRADA DE CULTURA - ICA

OEI.04 INCREMENTAR EL ACCESO AL PATRIMONIO CULTURAL DE LA NACIÓN DE LA POBLACIÓN.

AEI.04.02 PROTECCIÓN PERMANENTE A LOS BIENES DEL PATRIMONIO CULTURAL DE LA NACIÓN A FAVOR DE LA CIUDADANÍA.

COD.	Actividad Operativa / Inversiones	Ubigeo	U.M.	Prioridad	Meta	PROGRAMACION												Total Anual
						1	2	3	4	5	6	7	8	9	10	11	12	
AOI00136300785	SUPERVISIÓN DE PROYECTOS DE INTERVENCIONES ARQUEOLOGICAS	110101 : ICA	599 : ACTA	1 : Muy Alta	Fisico	2	2	2	2	2	2	2	2	2	2	2	2	24
					Financiero S/.	59,674.00	59,674.00	59,674.00	59,674.00	59,674.00	59,674.00	118,577.00	57,967.00	54,831.00	54,831.00	54,831.00	54,831.00	753,912.00
AOI00136300786	EVALUACIÓN Y DIAGNÓSTICO DEL ESTADO DE CONSERVACIÓN DEL MONUMENTO DECLARADO PATRIMONIO CULTURAL INMUEBLE	110101 : ICA	201 : INFORME TECNICO	1 : Muy Alta	Fisico	0	0	0	0	2	0	0	2	0	0	0	2	6
					Financiero S/.	5,103.00	5,103.00	5,103.00	5,103.00	5,103.00	5,103.00	5,103.00	5,103.00	5,103.00	5,103.00	5,103.00	5,103.00	61,236.00
AOI00136300787	INTERVENCIÓN EN LA INFRAESTRUCTURA Y EQUIPAMIENTO DE LOS MUSEOS Y DEPÓSITOS PARA MEJORAR LAS CONDICIONES DE SEGURIDAD Y CONSERVACIÓN DE LOS BIENES CULTURALES MUEBLES	110101 : ICA	065 : INTERVENCION	1 : Muy Alta	Fisico	0	0	2	0	1	3	2	1	3	1	1	3	17
					Financiero S/.	5,103.00	5,103.00	5,103.00	5,103.00	5,103.00	5,103.00	5,103.00	5,103.00	5,103.00	5,103.00	5,103.00	5,103.00	61,236.00
AOI00136300788	OPERACIÓN Y MANTENIMIENTO DE LOS SITIOS/MONUMENTOS ARQUEOLÓGICOS DE SU JURISDICCIÓN	110101 : ICA	530 : BIEN	1 : Muy Alta	Fisico	0	0	0	0	0	0	0	0	0	0	0	12	12
					Financiero S/.	5,103.00	5,103.00	5,103.00	5,103.00	5,103.00	5,103.00	5,103.00	5,103.00	5,103.00	5,103.00	5,103.00	5,103.00	61,236.00
AOI00136300789	FORTALECIMIENTO DE LA GESTIÓN PARTICIPATIVA EN LOS MONUMENTOS ARQUEOLÓGICOS	110101 : ICA	117 : EVENTOS	1 : Muy Alta	Fisico	0	0	0	0	0	1	0	1	0	1	0	0	3
					Financiero S/.	5,103.00	5,103.00	5,103.00	5,103.00	5,103.00	5,103.00	5,103.00	5,103.00	5,103.00	5,103.00	5,103.00	5,103.00	61,236.00
AOI00136300790	EVALUACIÓN DE LAS CONDICIONES DE CONSERVACIÓN, SEGURIDAD DE LOS MUSEOS, SALAS DE EXPOSICIÓN Y DEPÓSITOS DE BIENES CULTURALES	110101 : ICA	201 : INFORME TECNICO	1 : Muy Alta	Fisico	0	0	1	1	0	1	1	1	2	3	2	1	13
					Financiero S/.	5,103.00	5,103.00	5,103.00	5,103.00	11,571.50	12,757.50	12,757.50	12,757.50	12,757.50	12,757.50	12,757.50	12,757.50	121,286.00
AOI00136300791	INTERVENCIÓN DE BIENES CULTURALES MUEBLES PERTENECIENTES A LOS MUSEOS, SALAS DE EXPOSICIÓN Y DEPÓSITOS DEL MINISTERIO DE CULTURA	110101 : ICA	530 : BIEN	1 : Muy Alta	Fisico	0	0	0	0	0	0	0	0	0	0	0	1	1
					Financiero S/.	5,103.00	5,103.00	5,103.00	5,103.00	5,103.00	5,103.00	5,103.00	5,103.00	5,103.00	5,103.00	5,103.00	5,103.00	61,236.00
AOI00136300793	IMPLEMENTACIÓN DE EXPOSICIONES TEMPORALES O PERMANENTES EN LOS MUSEOS DE SU JURISDICCIÓN	110101 : ICA	363 : ACTIVIDAD EFECTUADA	1 : Muy Alta	Fisico	0	0	0	1	1	1	1	0	0	0	0	0	4
					Financiero S/.	5,101.00	5,101.00	5,101.00	0.00	1,239.50	1,239.50	1,239.50	1,239.50	1,239.50	1,239.50	1,239.50	5,038.50	29,018.00
AOI00136300794	ATENCION DE DENUNCIAS Y OPERATIVOS DE PREVENCIÓN PARA LA DEFENSA DE LOS BIENES PERTENECIENTES AL PATRIMONIO CULTURAL DE LA NACION	110101 : ICA	530 : BIEN	1 : Muy Alta	Fisico	0	0	0	0	0	0	0	0	0	0	0	12	12
					Financiero S/.	27,421.00	27,421.00	27,421.00	49,321.00	27,421.00	44,721.00	27,421.00	57,721.00	27,421.00	27,421.00	27,420.00	27,340.00	398,470.00

OEI.04 INCREMENTAR EL ACCESO AL PATRIMONIO CULTURAL DE LA NACIÓN DE LA POBLACIÓN.

AEI.04.03 PREVENCIÓN OPORTUNA DE AFECTACIONES EN PRESUNTOS BIENES ARQUEOLÓGICOS DEL PATRIMONIO CULTURAL DE LA NACIÓN EN BENEFICIO DEL PAÍS.

COD.	Actividad Operativa / Inversiones	Ubigeo	U.M.	Prioridad	Meta	PROGRAMACION 1	2	3	4	5	6	7	8	9	10	11	12	Total Anual
AOI00136300796	ATENCIÓN DE SOLICITUDES DE CIRAS	110101 : ICA	001 : ACCION	1 : Muy Alta	Fisico	4	3	4	4	4	4	4	4	4	4	4	4	47
					Financiero S/.	29,512.00	29,512.00	29,512.00	29,512.00	102,046.88	99,613.55	99,613.55	99,613.55	99,613.55	99,613.55	99,613.55	99,613.55	917,389.73
AOI00136300797	ATENCIÓN DE SOLICITUDES DE PMA	110101 : ICA	001 : ACCION	1 : Muy Alta	Fisico	3	3	3	3	3	3	3	3	3	3	3	3	36
					Financiero S/.	30,163.00	30,163.00	30,163.00	30,163.00	30,163.00	30,163.00	30,163.00	30,163.00	30,163.00	30,163.00	30,163.00	30,163.00	361,956.00

OEI.05 FORTALECER LA GESTIÓN INSTITUCIONAL

AEI.05.05 GESTIÓN INSTITUCIONAL EFECTIVA DEL MINISTERIO DE CULTURA

COD.	Actividad Operativa / Inversiones	Ubigeo	U.M.	Prioridad	Meta	PROGRAMACION 1	2	3	4	5	6	7	8	9	10	11	12	Total Anual
AOI00136300784	GESTIÓN OPERATIVA Y ADMINISTRATIVA DE LA DDC ICA	110101 : ICA	001 : ACCION	3 : Media	Fisico	5	10	7	7	8	9	9	10	9	10	6	6	96
					Financiero S/.	149,042.00	149,042.00	149,042.00	149,042.00	149,042.00	41,811.31	39,378.00	39,378.00	32,438.00	59,138.96	149,042.00	109,087.00	1,215,483.27
AOI00136300966	TRANSFERENCIA INDUSTRIAS CULTURALES	110101 : ICA	177 : TRANSFERENCIA	2 : Alta	Fisico	0	0	0	1	0	0	0	0	0	0	0	0	1
					Financiero S/.	0.00	0.00	0.00	3,260.00	0.00	0.00	0.00	0.00	0.00	0.00	0.00	0.00	3,260.00
AOI00136300967	PATRIMONIO CULTURAL - TRANSFERENCIA	110101 : ICA	177 : TRANSFERENCIA	1 : Muy Alta	Fisico	0	0	0	1	0	0	0	0	0	0	0	0	1
					Financiero S/.	0.00	0.00	0.00	38,923.00	0.00	0.00	0.00	0.00	0.00	0.00	0.00	0.00	38,923.00

Unidad Ejecutora : 001363 - MINISTERIO DE CULTURA - ADMINISTRACION GENERAL -

Centro de Costo: 27.01 - DIRECCIÓN DESCONCENTRADA DE CULTURA - JUNÍN

OEI.01 INCREMENTAR EL ACCESO Y PARTICIPACIÓN DE LA POBLACIÓN EN LA DIVERSIDAD DE EXPRESIONES CULTURALES Y ARTÍSTICAS

AEI.01.01 OFERTA ARTÍSTICO - CULTURAL DIVERSA EN LA POBLACIÓN A NIVEL NACIONAL E INTERNACIONAL.

COD.	Actividad Operativa / Inversiones	Ubigeo	U.M.	Prioridad	Meta	PROGRAMACION 1	2	3	4	5	6	7	8	9	10	11	12	Total Anual
AOI00136300968	PROMOCIÓN DEL ACCESO Y DISFRUTE DEL ARTE A TRAVÉS DE TALLERES PARA LA POBLACIÓN	120101 : HUANCAYO	010 : BENEFICIARIO	2 : Alta	Fisico	0	0	200	200	200	200	200	0	0	0	0	0	1000
					Financiero S/.	0.00	0.00	1,500.00	1,500.00	1,500.00	4,500.00	0.00	6,000.00	0.00	0.00	0.00	0.00	15,000.00

OEI.04 INCREMENTAR EL ACCESO AL PATRIMONIO CULTURAL DE LA NACIÓN DE LA POBLACIÓN.

AEI.04.01 DECLARATORIA E INSCRIPCIÓN OPORTUNA DE BIENES COMO PATRIMONIO CULTURAL DE LA NACIÓN A NIVEL NACIONAL E INTERNACIONAL EN BENEFICIO DEL PAÍS.

COD.	Actividad Operativa / Inversiones	Ubigeo	U.M.	Prioridad	Meta	PROGRAMACION 1	2	3	4	5	6	7	8	9	10	11	12	Total Anual
AOI00136300298	DIFUSIÓN DE LOS PROCEDIMIENTOS DE DECLARATORIA DEL PATRIMONIO CULTURAL	120101 : HUANCAYO	486 : TALLER	1 : Muy Alta	Fisico	0	0	1	1	2	1	2	0	0	0	2	0	9
					Financiero S/.	11,291.00	11,691.00	11,291.00	11,891.00	12,291.00	12,291.00	12,791.00	11,291.00	11,291.00	11,291.00	13,391.00	12,193.00	142,994.00

OEI.04 INCREMENTAR EL ACCESO AL PATRIMONIO CULTURAL DE LA NACIÓN DE LA POBLACIÓN.

AEI.04.02 PROTECCIÓN PERMANENTE A LOS BIENES DEL PATRIMONIO CULTURAL DE LA NACIÓN A FAVOR DE LA CIUDADANÍA.

COD.	Actividad Operativa / Inversiones	Ubigeo	U.M.	Prioridad	Meta	PROGRAMACION 1	2	3	4	5	6	7	8	9	10	11	12	Total Anual
AOI00136300291	SUPERVISIÓN DE PROYECTOS DE INTERVENCIONES ARQUEOLÓGICAS	120101 : HUANCAYO	599 : ACTA	1 : Muy Alta	Fisico	0	0	0	1	0	0	0	0	1	0	0	0	2
					Financiero S/.	1,653.00	1,653.00	1,653.00	2,653.00	1,653.00	1,653.00	1,953.00	1,653.00	2,653.00	1,653.00	1,653.00	1,953.00	22,436.00
AOI00136300293	CAPACITACIÓN SOBRE LOS MECANISMOS EDUCATIVOS PARA EL CONOCIMIENTO DE LOS VALORES DE LOS BIENES PERTENECIENTES AL PATRIMONIO CULTURAL DE LA NACIÓN	120101 : HUANCAYO	227 : CAPACITACION	1 : Muy Alta	Fisico	12	6	9	8	7	7	7	7	7	7	8	7	92
					Financiero S/.	14,626.33	14,626.33	14,626.33	14,626.33	14,626.33	14,626.33	14,626.33	14,747.33	14,626.33	14,626.33	14,626.33	14,626.37	175,637.00

OEI.04 INCREMENTAR EL ACCESO AL PATRIMONIO CULTURAL DE LA NACIÓN DE LA POBLACIÓN.

AEI.04.03 PREVENCIÓN OPORTUNA DE AFECTACIONES EN PRESUNTOS BIENES ARQUEOLÓGICOS DEL PATRIMONIO CULTURAL DE LA NACIÓN EN BENEFICIO DEL PAÍS.

COD.	Actividad Operativa / Inversiones	Ubigeo	U.M.	Prioridad	Meta	PROGRAMACION 1	2	3	4	5	6	7	8	9	10	11	12	Total Anual
AOI00136300299	ATENCIÓN DE SOLICITUDES DE CIRAS	120101 : HUANCAYO	001 : ACCION	1 : Muy Alta	Fisico	2	4	3	4	3	2	2	3	4	4	2	3	36
					Financiero S/.	4,756.00	5,203.00	4,803.00	5,203.00	4,803.00	4,603.00	4,901.00	4,803.00	5,203.00	5,203.00	4,603.00	5,103.00	59,187.00
AOI00136300300	ATENCIÓN DE SOLICITUDES DE PMA	120101 : HUANCAYO	001 : ACCION	1 : Muy Alta	Fisico	1	0	2	0	2	0	1	0	1	0	2	0	9
					Financiero S/.	4,656.00	3,653.00	4,753.00	3,653.00	4,753.00	3,653.00	4,803.00	3,653.00	4,503.00	3,653.00	4,753.00	3,953.00	50,439.00

OEI.05 FORTALECER LA GESTIÓN INSTITUCIONAL

AEI.05.05 GESTIÓN INSTITUCIONAL EFECTIVA DEL MINISTERIO DE CULTURA

COD.	Actividad Operativa / Inversiones	Ubigeo	U.M.	Prioridad	Meta	PROGRAMACION 1	2	3	4	5	6	7	8	9	10	11	12	Total Anual
AOI00136300301	GESTIÓN OPERATIVA Y ADMINISTRATIVA DE LA DDC JUNIN	120101 : HUANCAYO	001 : ACCION	1 : Muy Alta	Fisico	1	1	1	1	1	1	1	1	1	1	1	1	12
					Financiero S/.	95,698.08	95,698.08	95,698.08	68,178.08	78,536.93	325,632.42	115,226.42	81,944.42	81,944.42	86,532.42	141,818.25	82,376.40	1,349,284.00

Unidad Ejecutora : 001363 - MINISTERIO DE CULTURA - ADMINISTRACION GENERAL -
Centro de Costo: 28.01 - DIRECCIÓN DESCONCENTRADA DE CULTURA - LAMBAYEQUE

OEI.01 INCREMENTAR EL ACCESO Y PARTICIPACIÓN DE LA POBLACIÓN EN LA DIVERSIDAD DE EXPRESIONES CULTURALES Y ARTÍSTICAS

AEI.01.01 OFERTA ARTÍSTICO - CULTURAL DIVERSA EN LA POBLACIÓN A NIVEL NACIONAL E INTERNACIONAL.

COD.	Actividad Operativa / Inversiones	Ubigeo	U.M.	Prioridad	Meta	PROGRAMACION												Total Anual
						1	2	3	4	5	6	7	8	9	10	11	12	
AOI00136301005	DIFUSIÓN DE LAS ACTIVIDADES ARTÍSTICAS Y CULTURALES DE LA REGIÓN LAMBAYEQUE	140301 : LAMBAYEQUE	117 : EVENTOS	2 : Alta	Fisico	0	0	0	0	0	0	2	1	1	1	1	1	7
					Financiero S/.	0.00	0.00	0.00	0.00	0.00	0.00	3,200.00	2,000.00	2,000.00	2,900.00	4,400.00	4,400.00	18,900.00

OEI.04 INCREMENTAR EL ACCESO AL PATRIMONIO CULTURAL DE LA NACIÓN DE LA POBLACIÓN.

AEI.04.01 DECLARATORIA E INSCRIPCIÓN OPORTUNA DE BIENES COMO PATRIMONIO CULTURAL DE LA NACIÓN A NIVEL NACIONAL E INTERNACIONAL EN BENEFICIO DEL PAÍS.

COD.	Actividad Operativa / Inversiones	Ubigeo	U.M.	Prioridad	Meta	PROGRAMACION												Total Anual
						1	2	3	4	5	6	7	8	9	10	11	12	
AOI00136300769	DIFUSIÓN DE LOS PROCEDIMIENTOS PARA OBTENCIÓN CE CIRA Y AUTORIZACIÓN DE P.M.A.	140101 : CHICLAYO	117 : EVENTOS	2 : Alta	Fisico	0	1	0	1	0	0	1	0	0	0	0	0	3
					Financiero S/.	4,242.00	7,914.00	4,242.00	7,914.00	4,242.00	4,242.00	8,514.00	4,242.00	4,242.00	7,914.00	4,242.00	4,832.00	66,782.00
AOI00136300779	IDENTIFICACIÓN DE UN BIEN COMO POSIBLE PATRIMONIO CULTURAL DE LA NACIÓN	140101 : CHICLAYO	201 : INFORME TECNICO	2 : Alta	Fisico	0	0	2	2	2	2	2	2	0	0	0	0	12
					Financiero S/.	507.00	507.00	507.00	507.00	507.00	507.00	657.00	507.00	507.00	507.00	507.00	655.50	6,382.50
AOI00136300780	DIFUSIÓN DE LOS PROCEDIMIENTOS DE DECLARATORIA DEL PATRIMONIO CULTURAL.	140101 : CHICLAYO	486 : TALLER	3 : Media	Fisico	0	0	1	0	0	1	0	0	0	0	0	0	2
					Financiero S/.	1,521.00	1,521.00	1,521.00	1,521.00	1,521.00	1,521.00	1,971.00	1,521.00	1,521.00	1,521.00	1,521.00	1,966.50	19,147.50

OEI.04 INCREMENTAR EL ACCESO AL PATRIMONIO CULTURAL DE LA NACIÓN DE LA POBLACIÓN.

AEI.04.02 PROTECCIÓN PERMANENTE A LOS BIENES DEL PATRIMONIO CULTURAL DE LA NACIÓN A FAVOR DE LA CIUDADANÍA.

COD.	Actividad Operativa / Inversiones	Ubigeo	U.M.	Prioridad	Meta	PROGRAMACION												Total Anual
						1	2	3	4	5	6	7	8	9	10	11	12	
AOI00136300740	SUPERVISIÓN DE PROYECTOS DE INTERVENCIONES ARQUEOLÓGICAS	140101 : CHICLAYO	599 : ACTA	3 : Media	Fisico	0	0	0	1	0	0	1	0	0	0	0	0	2
					Financiero S/.	13,630.00	13,630.00	13,630.00	17,302.00	13,630.00	13,630.00	17,752.00	13,630.00	13,630.00	17,296.00	13,630.00	14,075.50	175,465.50
AOI00136300781	EVALUACIÓN Y DIAGNÓSTICO DEL ESTADO DE CONSERVACIÓN DEL MONUMENTO DECLARADO PATRIMONIO CULTURAL INMUEBLE	140101 : CHICLAYO	201 : INFORME TECNICO	2 : Alta	Fisico	0	0	0	0	0	0	0	0	0	0	0	1	1
					Financiero S/.	405.00	405.00	405.00	405.00	405.00	405.00	505.00	405.00	405.00	405.00	405.00	505.00	5,060.00
AOI00136300783	ELABORACIÓN DE PROPUESTA DE DECLARATORIA DE EMERGENCIA DE MONUMENTOS ARQUEOLÓGICOS.	140101 : CHICLAYO	060 : INFORME	2 : Alta	Fisico	0	0	0	0	0	1	0	0	0	0	0	0	1
					Financiero S/.	720.00	720.00	720.00	720.00	720.00	720.00	720.00	720.00	720.00	720.00	720.00	700.00	8,620.00

OEI.04 INCREMENTAR EL ACCESO AL PATRIMONIO CULTURAL DE LA NACIÓN DE LA POBLACIÓN.

AEI.04.03 PREVENCIÓN OPORTUNA DE AFECTACIONES EN PRESUNTOS BIENES ARQUEOLÓGICOS DEL PATRIMONIO CULTURAL DE LA NACIÓN EN BENEFICIO DEL PAÍS.

COD.	Actividad Operativa / Inversiones	Ubigeo	U.M.	Prioridad	Meta	PROGRAMACION												Total Anual
						1	2	3	4	5	6	7	8	9	10	11	12	
AOI00136300743	ATENCIÓN DE SOLICITUDES DE CIRAS	140101 : CHICLAYO	001 : ACCION	2 : Alta	Fisico	5	5	5	5	5	5	5	5	5	5	5	5	60
					Financiero S/.	17,262.50	17,262.50	17,262.50	17,262.50	17,262.50	17,262.50	19,062.50	17,262.50	17,262.50	17,262.50	17,262.50	19,052.50	210,740.00
AOI00136300745	ATENCIÓN DE SOLICITUDES DE P.M.A.	140101 : CHICLAYO	001 : ACCION	2 : Alta	Fisico	2	2	2	2	2	2	2	2	2	2	2	2	24
					Financiero S/.	4,427.00	4,427.00	4,427.00	4,427.00	4,427.00	4,427.00	5,177.00	4,427.00	4,427.00	4,427.00	4,427.00	5,163.50	54,610.50

OEI.05 FORTALECER LA GESTIÓN INSTITUCIONAL

AEI.05.05 GESTIÓN INSTITUCIONAL EFECTIVA DEL MINISTERIO DE CULTURA

COD.	Actividad Operativa / Inversiones	Ubigeo	U.M.	Prioridad	Meta	PROGRAMACION												Total Anual
						1	2	3	4	5	6	7	8	9	10	11	12	
AOI00136300770	GESTIÓN ADMINISTRATIVA DE LA DDC LAMBAYEQUE	140101 : CHICLAYO	001 : ACCION	2 : Alta	Fisico	5	5	5	5	5	5	5	5	5	5	5	5	60
					Financiero S/.	84,897.74	84,897.74	84,897.74	80,100.74	75,314.74	103,586.74	84,897.74	97,874.74	84,897.74	84,897.74	84,897.74	84,897.86	1,036,059.00

Unidad Ejecutora : 001363 - MINISTERIO DE CULTURA - ADMINISTRACION GENERAL -
Centro de Costo: 29.01 - DIRECCIÓN DESCONCENTRADA DE CULTURA - LORETO

OEI.04 INCREMENTAR EL ACCESO AL PATRIMONIO CULTURAL DE LA NACIÓN DE LA POBLACIÓN.

AEI.04.02 PROTECCIÓN PERMANENTE A LOS BIENES DEL PATRIMONIO CULTURAL DE LA NACIÓN A FAVOR DE LA CIUDADANÍA.

COD.	Actividad Operativa / Inversiones	Ubigeo	U.M.	Prioridad	Meta	PROGRAMACION												Total Anual
						1	2	3	4	5	6	7	8	9	10	11	12	
AOI00136300388	EVALUACIÓN DE LAS CONDICIONES DE CONSERVACIÓN, SEGURIDAD DE LOS MUSEOS, SALAS DE EXPOSICIÓN Y DEPÓSITOS DE BIENES CULTURALES	160101 : IQUITOS	060 : INFORME	2 : Alta	Fisico	0	0	0	0	0	0	0	1	1	1	0	5	8
					Financiero S/.	0.00	0.00	0.00	0.00	0.00	0.00	0.00	12,172.00	12,172.00	12,172.00	0.00	0.00	36,516.00
AOI00136300395	EJECUCIÓN DE OPERATIVOS CONJUNTOS PARA IDENTIFICACIÓN Y RECUPERACIÓN DE BIENES CULTURALES MUEBLES DAÑADOS/ALTERADOS	160101 : IQUITOS	530 : BIEN	1 : Muy Alta	Fisico	0	0	0	0	0	0	0	1	1	1	0	5	8
					Financiero S/.	0.00	0.00	0.00	0.00	0.00	0.00	0.00	5,823.30	5,823.30	5,822.40	0.00	0.00	17,469.00

AOI00136300396	ATENCIÓN DE DENUNCIAS Y OPERATIVOS DE PREVENCIÓN PARA LA DEFENSA DE LOS BIENES PERTENECIENTES AL PATRIMONIO CULTURAL DE LA NACIÓN	160101 : IQUITOS	530 : BIEN	1 : Muy Alta	Fisico	0	0	0	0	0	0	0	0	0	0	0	1	1
					Financiero S/.	0.00	0.00	0.00	0.00	0.00	0.00	0.00	0.00	0.00	0.00	0.00	16,945.00	16,945.00

OEI.04 INCREMENTAR EL ACCESO AL PATRIMONIO CULTURAL DE LA NACIÓN DE LA POBLACIÓN.

AEI.04.03 PREVENCIÓN OPORTUNA DE AFECTACIONES EN PRESUNTOS BIENES ARQUEOLÓGICOS DEL PATRIMONIO CULTURAL DE LA NACIÓN EN BENEFICIO DEL PAÍS.

COD.	Actividad Operativa / Inversiones	Ubigeo	U.M.	Prioridad	Meta	PROGRAMACION												Total Anual
						1	2	3	4	5	6	7	8	9	10	11	12	
AOI00136300401	ATENCIÓN DE SOLICITUDES DE CIRAS	160101 : IQUITOS	001 : ACCION	1 : Muy Alta	Fisico	10	10	10	10	10	10	10	10	10	10	10	10	120
					Financiero S/.	4,050.00	4,050.00	4,050.00	5,100.00	5,100.00	5,100.00	5,100.00	5,100.00	5,100.00	5,100.00	5,100.00	5,100.00	58,050.00
AOI00136300402	ATENCIÓN DE SOLICITUDES DE PMA	160101 : IQUITOS	001 : ACCION	1 : Muy Alta	Fisico	5	5	5	5	5	5	5	5	5	5	5	5	60
					Financiero S/.	4,050.00	4,050.00	4,050.00	5,100.00	5,100.00	5,100.00	5,100.00	5,100.00	5,100.00	5,100.00	5,100.00	5,100.00	58,050.00

OEI.05 FORTALECER LA GESTIÓN INSTITUCIONAL

AEI.05.05 GESTIÓN INSTITUCIONAL EFECTIVA DEL MINISTERIO DE CULTURA

COD.	Actividad Operativa / Inversiones	Ubigeo	U.M.	Prioridad	Meta	PROGRAMACION												Total Anual
						1	2	3	4	5	6	7	8	9	10	11	12	
AOI00136300387	GESTIÓN OPERATIVA Y ADMINISTRATIVA DE LA DDC LORETO Y MUSEO AMAZÓNICO	160101 : IQUITOS	001 : ACCION	3 : Media	Fisico	1	1	1	1	1	1	1	1	1	1	1	1	12
					Financiero S/.	35,998.00	35,993.00	35,942.00	38,894.00	37,685.00	38,691.00	42,860.00	42,856.00	42,856.00	44,242.00	44,244.00	43,236.00	483,497.00

Unidad Ejecutora : 001363 - MINISTERIO DE CULTURA - ADMINISTRACION GENERAL -

Centro de Costo: 30.01 - DIRECCIÓN DESCONCENTRADA DE CULTURA - MADRE DE DIOS

OEI.04 INCREMENTAR EL ACCESO AL PATRIMONIO CULTURAL DE LA NACIÓN DE LA POBLACIÓN.

AEI.04.03 PREVENCIÓN OPORTUNA DE AFECTACIONES EN PRESUNTOS BIENES ARQUEOLÓGICOS DEL PATRIMONIO CULTURAL DE LA NACIÓN EN BENEFICIO DEL PAÍS.

COD.	Actividad Operativa / Inversiones	Ubigeo	U.M.	Prioridad	Meta	PROGRAMACION												Total Anual
						1	2	3	4	5	6	7	8	9	10	11	12	
AOI00136300894	ATENCIÓN DE SOLICITUDES DE CIRA	170101 : TAMBOPATA	001 : ACCION	1 : Muy Alta	Fisico	5	5	5	5	5	5	5	5	5	5	5	5	60
					Financiero S/.	100.00	100.00	100.00	100.00	200.00	200.00	200.00	200.00	200.00	200.00	200.00	200.00	2,000.00
AOI00136300895	ATENCIÓN DE SOLICITUDES DE PMA	170101 : TAMBOPATA	001 : ACCION	1 : Muy Alta	Fisico	3	3	3	3	3	3	3	3	3	3	3	3	36
					Financiero S/.	100.00	100.00	100.00	100.00	200.00	200.00	200.00	200.00	200.00	200.00	200.00	200.00	2,000.00

OEI.05 FORTALECER LA GESTIÓN INSTITUCIONAL

AEI.05.05 GESTIÓN INSTITUCIONAL EFECTIVA DEL MINISTERIO DE CULTURA

COD.	Actividad Operativa / Inversiones	Ubigeo	U.M.	Prioridad	Meta	PROGRAMACION												Total Anual
						1	2	3	4	5	6	7	8	9	10	11	12	
AOI00136300896	GESTION OPERATIVA Y ADMINISTRATIVA DE LA DDC MADRE DE DIOS	170101 : TAMBOPATA	001 : ACCION	1 : Muy Alta	Fisico	1	1	1	1	1	1	1	1	1	1	1	1	12
					Financiero S/.	28,182.25	29,182.25	28,182.25	29,123.50	46,294.37	33,500.00	32,500.00	33,500.00	33,500.00	33,000.00	32,200.00	31,090.38	390,255.00

Unidad Ejecutora : 001363 - MINISTERIO DE CULTURA - ADMINISTRACION GENERAL -

Centro de Costo: 31.01 - DIRECCIÓN DESCONCENTRADA DE CULTURA - MOQUEGUA

OEI.04 INCREMENTAR EL ACCESO AL PATRIMONIO CULTURAL DE LA NACIÓN DE LA POBLACIÓN.

AEI.04.03 PREVENCIÓN OPORTUNA DE AFECTACIONES EN PRESUNTOS BIENES ARQUEOLÓGICOS DEL PATRIMONIO CULTURAL DE LA NACIÓN EN BENEFICIO DEL PAÍS.

COD.	Actividad Operativa / Inversiones	Ubigeo	U.M.	Prioridad	Meta	PROGRAMACION												Total Anual
						1	2	3	4	5	6	7	8	9	10	11	12	
AOI00136300773	ATENCIÓN DE SOLICITUDES DE CIRAS.	180101 : MOQUEGUA	001 : ACCION	1 : Muy Alta	Fisico	6	7	6	8	7	8	6	8	8	7	8	7	86
					Financiero S/.	7,544.50	7,544.50	7,544.50	7,544.50	7,544.50	7,544.50	7,544.50	7,544.50	7,544.50	7,544.50	7,544.50	7,551.50	90,541.00
AOI00136300818	ATENCIÓN DE SOLICITUDES PMA	180101 : MOQUEGUA	001 : ACCION	1 : Muy Alta	Fisico	3	4	3	4	5	4	3	4	3	4	5	3	45
					Financiero S/.	7,044.50	7,044.50	7,044.50	7,044.50	7,044.50	7,044.50	7,044.50	7,044.50	7,044.50	7,044.50	7,044.50	7,051.50	84,541.00
AOI00136300819	SUPERVISIÓN DE PROYECTOS DE INTERVENCIONES ARQUEOLOGICAS	180101 : MOQUEGUA	599 : ACTA	1 : Muy Alta	Fisico	1	0	1	0	1	0	1	0	1	0	0	0	5
					Financiero S/.	500.00	500.00	500.00	500.00	500.00	500.00	500.00	500.00	500.00	500.00	500.00	500.00	6,000.00

OEI.05 FORTALECER LA GESTIÓN INSTITUCIONAL

AEI.05.05 GESTIÓN INSTITUCIONAL EFECTIVA DEL MINISTERIO DE CULTURA

COD.	Actividad Operativa / Inversiones	Ubigeo	U.M.	Prioridad	Meta	PROGRAMACION												Total Anual
						1	2	3	4	5	6	7	8	9	10	11	12	
AOI00136300776	GESTIÓN ADMINISTRATIVA	180101 : MOQUEGUA	001 : ACCION	1 : Muy Alta	Fisico	5	5	6	5	4	6	5	4	6	4	6	5	61
					Financiero S/.	26,428.00	26,428.00	26,428.00	26,521.28	30,388.91	32,274.20	34,148.20	32,274.20	32,274.20	32,274.20	32,274.20	33,528.61	365,242.00

Unidad Ejecutora : 001363 - MINISTERIO DE CULTURA - ADMINISTRACION GENERAL -

Centro de Costo: 32.01 - DIRECCIÓN DESCONCENTRADA DE CULTURA - PASCO

OEI.01 INCREMENTAR EL ACCESO Y PARTICIPACIÓN DE LA POBLACIÓN EN LA DIVERSIDAD DE EXPRESIONES CULTURALES Y ARTÍSTICAS

AEI.01.01 OFERTA ARTÍSTICO - CULTURAL DIVERSA EN LA POBLACIÓN A NIVEL NACIONAL E INTERNACIONAL.

COD.	Actividad Operativa / Inversiones	Ubigeo	U.M.	Prioridad	Meta	PROGRAMACION												Total Anual
						1	2	3	4	5	6	7	8	9	10	11	12	
AOI00136300905	PROGRAMACIÓN Y PROYECCIÓN DE CONTENIDOS AUDIOVISUALES	190101 : CHAUPIMARCA	010 : BENEFICIARIO	2 : Alta	Fisico	0	0	30	0	0	0	0	0	0	0	0	0	30
					Financiero S/.	0.00	1,000.00	0.00	0.00	1,500.00	0.00	0.00	0.00	0.00	0.00	0.00	0.00	2,500.00
AOI00136300906	PROMOCIÓN DEL ACCESO Y DISFRUTE DEL ARTE A TRAVÉS DE TALLERES PARA LA POBLACIÓN	190101 : CHAUPIMARCA	010 : BENEFICIARIO	2 : Alta	Fisico	50	0	0	0	0	0	0	0	0	0	0	0	50
					Financiero S/.	0.00	2,000.00	0.00	0.00	0.00	1,700.00	0.00	0.00	0.00	0.00	0.00	0.00	3,700.00
AOI00136300907	PROMOCIÓN DE FESTIVALES, CONCIERTOS, EXPOSICIONES, EXHIBICIONES EN INDUSTRIAS CULTURALES PARA LA POBLACIÓN	190101 : CHAUPIMARCA	010 : BENEFICIARIO	2 : Alta	Fisico	0	0	178	0	0	0	0	0	0	0	0	0	178
					Financiero S/.	0.00	500.00	0.00	0.00	1,500.00	1,500.00	0.00	4,000.00	2,800.00	0.00	0.00	0.00	10,300.00

OEI.02 FORTALECER EL RECONOCIMIENTO POSITIVO DE LA DIVERSIDAD CULTURAL EN LA POBLACIÓN.

AEI.02.01 ACCIONES DE PREVENCIÓN Y ATENCIÓN PERMANENTES DE LA DISCRIMINACIÓN ÉTNICO-RACIAL EN BENEFICIO DE LA POBLACIÓN.

COD.	Actividad Operativa / Inversiones	Ubigeo	U.M.	Prioridad	Meta	PROGRAMACION												Total Anual
						1	2	3	4	5	6	7	8	9	10	11	12	
AOI00136300903	FOMENTO DE LA VALORACIÓN DE LA DIVERSIDAD CULTURAL	190101 : CHAUPIMARCA	117 : EVENTOS	2 : Alta	Fisico	0	1	0	0	0	0	0	0	0	0	0	0	1
					Financiero S/.	0.00	1,500.00	0.00	0.00	0.00	0.00	0.00	0.00	0.00	0.00	0.00	0.00	1,500.00
AOI00136300904	REGISTRO, RECONOCIMIENTO Y REVALORIZACIÓN DE LOS CONOCIMIENTOS TRADICIONALES DE LOS PUEBLOS INDÍGENAS	190101 : CHAUPIMARCA	117 : EVENTOS	2 : Alta	Fisico	0	0	2	0	0	0	0	0	0	0	0	0	2
					Financiero S/.	0.00	1,500.00	0.00	0.00	0.00	1,500.00	1,500.00	1,500.00	1,500.00	1,500.00	0.00	0.00	9,000.00

OEI.04 INCREMENTAR EL ACCESO AL PATRIMONIO CULTURAL DE LA NACIÓN DE LA POBLACIÓN.

AEI.04.02 PROTECCIÓN PERMANENTE A LOS BIENES DEL PATRIMONIO CULTURAL DE LA NACIÓN A FAVOR DE LA CIUDADANÍA.

COD.	Actividad Operativa / Inversiones	Ubigeo	U.M.	Prioridad	Meta	PROGRAMACION												Total Anual
						1	2	3	4	5	6	7	8	9	10	11	12	
AOI00136300703	INSTRUCCIÓN EN LA DEFENSA DE PATRIMONIO CULTURAL PARA EQUIPOS ESPECIALIZADOS DE INSTITUCIONES INVOLUCRADAS	190101 : CHAUPIMARCA	088 : PERSONA CAPACITADA	2 : Alta	Fisico	100	200	200	100	100	200	0	250	300	100	50	0	1600
					Financiero S/.	1,025.00	1,025.00	1,025.00	2,025.00	3,025.00	1,025.00	0.00	3,225.00	3,325.00	1,025.00	1,025.00	0.00	17,750.00
AOI00136300704	ATENCIÓN DE DENUNCIAS Y OPERATIVOS DE PREVENCIÓN PARA LA DEFENSA DE LOS BIENES PERTENECIENTES AL PATRIMONIO CULTURAL DE LA NACIÓN	190101 : CHAUPIMARCA	530 : BIEN	2 : Alta	Fisico	0	0	0	0	0	0	0	0	0	0	0	15	15
					Financiero S/.	0.00	1,025.00	0.00	1,024.00	1,025.00	1,022.00	1,324.00	1,022.00	0.00	1,022.00	1,022.00	1,322.00	9,808.00
AOI00136300705	EJECUCIÓN DE OPERATIVOS CONJUNTOS PARA IDENTIFICACIÓN Y RECUPERACIÓN DE BIENES CULTURALES MUEBLES DAÑADOS / ALTERADOS	190101 : CHAUPIMARCA	530 : BIEN	2 : Alta	Fisico	0	1	0	0	1	0	0	1	0	0	1	0	4
					Financiero S/.	0.00	1,021.00	0.00	0.00	1,021.00	0.00	0.00	1,022.00	0.00	0.00	1,022.00	0.00	4,086.00
AOI00136300712	EVALUACIÓN Y DIAGNÓSTICO DEL ESTADO DE CONSERVACIÓN DEL MONUMENTO DECLARADO PATRIMONIO CULTURAL INMUEBLE	190101 : CHAUPIMARCA	201 : INFORME TECNICO	2 : Alta	Fisico	0	0	1	1	1	1	0	2	1	0	2	0	9
					Financiero S/.	0.00	0.00	1,900.00	1,900.00	1,900.00	1,900.00	0.00	1,900.00	1,900.00	0.00	1,300.00	0.00	12,700.00
AOI00136300713	IMPLEMENTACIÓN DE EXPOSICIONES TEMPORALES O PERMANENTES EN LOS MUSEOS DE SU JURISDICCIÓN	190101 : CHAUPIMARCA	363 : ACTIVIDAD EFECTUADA	2 : Alta	Fisico	0	1	1	1	2	1	1	1	1	1	1	1	12
					Financiero S/.	0.00	2,116.00	2,116.00	2,116.00	2,116.00	2,116.00	2,116.00	2,116.00	2,116.00	2,116.00	2,116.00	2,116.00	23,276.00
AOI00136300742	ELABORACIÓN DE PROPUESTA DE DECLARATORIA DE EMERGENCIA DE MONUMENTOS ARQUEOLÓGICOS E HISTÓRICOS.	190101 : CHAUPIMARCA	060 : INFORME	2 : Alta	Fisico	0	1	0	1	1	0	1	1	0	1	1	0	7
					Financiero S/.	0.00	2,116.00	0.00	2,562.00	2,562.00	446.00	3,362.00	4,112.00	1,996.00	4,112.00	5,160.00	2,102.00	28,530.00
AOI00136300744	EJECUCIÓN DE ACCIONES DE EMERGENCIA EN LOS SITIOS/MONUMENTOS ARQUEOLÓGICOS DE SU JURISDICCIÓN	190101 : CHAUPIMARCA	530 : BIEN	2 : Alta	Fisico	0	0	0	0	0	0	0	0	0	0	0	24	24
					Financiero S/.	2,616.00	2,616.00	2,616.00	2,616.00	2,616.00	2,616.00	3,216.00	2,616.00	2,616.00	2,616.00	2,616.00	3,216.00	32,592.00
AOI00136300782	SUPERVISIÓN DE PROYECTOS DE INTERVENCIONES ARQUEOLÓGICOS	190101 : CHAUPIMARCA	599 : ACTA	1 : Muy Alta	Fisico	0	0	0	0	2	0	2	0	0	0	0	0	4
					Financiero S/.	0.00	0.00	0.00	0.00	4,051.00	0.00	4,051.00	0.00	0.00	0.00	0.00	0.00	8,102.00

OEI.04 INCREMENTAR EL ACCESO AL PATRIMONIO CULTURAL DE LA NACIÓN DE LA POBLACIÓN.

AEI.04.03 PREVENCIÓN OPORTUNA DE AFECTACIONES EN PRESUNTOS BIENES ARQUEOLÓGICOS DEL PATRIMONIO CULTURAL DE LA NACIÓN EN BENEFICIO DEL PAÍS.

COD.	Actividad Operativa / Inversiones	Ubigeo	U.M.	Prioridad	Meta	PROGRAMACION												Total Anual
						1	2	3	4	5	6	7	8	9	10	11	12	
AOI00136300707	ATENCIÓN DE SOLICITUDES DE CIRAS	190101 : CHAUPIMARCA	001 : ACCION	1 : Muy Alta	Fisico	5	9	12	11	11	17	13	15	10	15	12	10	140
					Financiero S/.	6,298.00	6,298.00	6,298.00	8,298.00	8,298.00	8,298.00	8,798.00	8,298.00	8,298.00	8,298.00	8,298.00	8,798.00	94,576.00
AOI00136300708	ATENCIÓN DE SOLICITUDES DE PMA	190101 : CHAUPIMARCA	001 : ACCION	1 : Muy Alta	Fisico	1	2	3	4	4	5	5	4	3	2	2	4	39
					Financiero S/.	5,698.00	5,698.00	5,698.00	5,698.00	5,698.00	5,698.00	6,198.00	5,698.00	5,698.00	5,698.00	5,698.00	6,198.00	69,376.00

OEI.05 FORTALECER LA GESTIÓN INSTITUCIONAL

AEI.05.05 GESTIÓN INSTITUCIONAL EFECTIVA DEL MINISTERIO DE CULTURA

COD.	Actividad Operativa / Inversiones	Ubigeo	U.M.	Prioridad	Meta	PROGRAMACION												Total Anual
						1	2	3	4	5	6	7	8	9	10	11	12	
AOI00136300709	GESTION ADMINISTRATIVA DE LA DDC PASCO	190101 : CHAUPIMARCA	001 : ACCION	1 : Muy Alta	Fisico	4	4	4	3	3	3	3	3	3	3	4	4	41
					Financiero S/.	25,837.00	27,557.00	26,857.00	29,467.00	62,619.00	29,367.00	35,068.00	24,348.00	24,348.00	25,693.00	33,763.00	57,051.00	401,975.00

Unidad Ejecutora : 001363 - MINISTERIO DE CULTURA - ADMINISTRACION GENERAL -

Centro de Costo: 33.01 - DIRECCIÓN DESCONCENTRADA DE CULTURA - PIURA

OEI.04 INCREMENTAR EL ACCESO AL PATRIMONIO CULTURAL DE LA NACIÓN DE LA POBLACIÓN.

AEI.04.02 PROTECCIÓN PERMANENTE A LOS BIENES DEL PATRIMONIO CULTURAL DE LA NACIÓN A FAVOR DE LA CIUDADANÍA.

COD.	Actividad Operativa / Inversiones	Ubigeo	U.M.	Prioridad	Meta	PROGRAMACION 1	2	3	4	5	6	7	8	9	10	11	12	Total Anual
AOI00136300591	SUPERVISION DE PROYECTOS DE INTERVENCIONES ARQUEOLOGICAS	200101 : PIURA	599 : ACTA	3 : Media	Fisico	2	2	2	2	2	2	2	2	2	2	2	2	24
					Financiero S/.	16,104.68	16,104.62	16,104.62	16,104.62	16,104.63	16,104.63	16,104.63	16,104.63	16,104.63	16,104.63	16,104.63	16,104.63	193,255.58
AOI00136300599	ATENCION DE DENUNCIAS Y OPERATIVOS DE PREVENCIÓN PARA LA DEFENSA DE LOS BIENES PERTENECIENTES AL PATRIMONIO CULTURAL DE LA NACION	200101 : PIURA	530 : BIEN	2 : Alta	Fisico	0	0	0	0	0	0	0	0	0	0	0	4	4
					Financiero S/.	3,474.13	3,474.17	3,474.17	3,474.17	3,474.17	3,474.17	3,474.17	3,474.17	3,474.17	3,474.17	3,474.17	3,474.17	41,690.00
AOI00136300601	EJECUCIÓN DE OPERATIVOS CONJUNTOS PARA IDENTIFICACIÓN Y RECUPERACIÓN DE BIENES CULTURALES MUEBLES DAÑADOS / ALTERADOS	200101 : PIURA	530 : BIEN	3 : Media	Fisico	0	0	0	0	0	1	0	0	0	0	0	2	3
					Financiero S/.	3,474.13	3,474.17	3,474.17	4,522.17	3,474.17	3,474.17	3,474.17	3,474.17	3,474.17	3,474.17	3,474.17	3,474.17	42,738.00

OEI.04 INCREMENTAR EL ACCESO AL PATRIMONIO CULTURAL DE LA NACIÓN DE LA POBLACIÓN.

AEI.04.03 PREVENCIÓN OPORTUNA DE AFECTACIONES EN PRESUNTOS BIENES ARQUEOLÓGICOS DEL PATRIMONIO CULTURAL DE LA NACIÓN EN BENEFICIO DEL PAÍS.

COD.	Actividad Operativa / Inversiones	Ubigeo	U.M.	Prioridad	Meta	PROGRAMACION 1	2	3	4	5	6	7	8	9	10	11	12	Total Anual
AOI00136300587	ATENCION DE SOLICITUDES DE CIRAS	200101 : PIURA	001 : ACCION	2 : Alta	Fisico	15	15	15	15	15	15	15	15	15	15	15	15	180
					Financiero S/.	16,604.68	17,604.62	17,604.62	17,604.62	17,604.63	17,604.63	17,604.63	17,104.63	18,104.63	17,604.63	17,604.63	18,104.63	210,755.58
AOI00136300590	ATENCION DE SOLICITUDES DE PMA	200101 : PIURA	001 : ACCION	2 : Alta	Fisico	15	15	15	15	15	15	15	15	15	15	15	15	180
					Financiero S/.	16,104.68	16,104.62	16,104.62	16,104.62	16,104.63	16,104.63	16,104.63	16,104.63	16,104.63	16,104.63	16,104.63	16,104.63	193,255.58

OEI.05 FORTALECER LA GESTIÓN INSTITUCIONAL

AEI.05.05 GESTIÓN INSTITUCIONAL EFECTIVA DEL MINISTERIO DE CULTURA

COD.	Actividad Operativa / Inversiones	Ubigeo	U.M.	Prioridad	Meta	PROGRAMACION 1	2	3	4	5	6	7	8	9	10	11	12	Total Anual
AOI00136300580	GESTION ADMINISTRATIVA DE LA DDC PIURA	200101 : PIURA	001 : ACCION	3 : Media	Fisico	1	1	1	1	1	1	1	1	1	1	1	1	12
					Financiero S/.	61,046.33	61,046.27	61,046.29	56,973.29	66,486.02	64,986.31	65,086.31	64,986.31	64,986.31	64,986.31	64,986.31	84,608.20	781,224.26

Unidad Ejecutora : 001363 - MINISTERIO DE CULTURA - ADMINISTRACION GENERAL -

Centro de Costo: 34.01 - DIRECCIÓN DESCONCENTRADA DE CULTURA - PUNO

OEI.04 INCREMENTAR EL ACCESO AL PATRIMONIO CULTURAL DE LA NACIÓN DE LA POBLACIÓN.

AEI.04.03 PREVENCIÓN OPORTUNA DE AFECTACIONES EN PRESUNTOS BIENES ARQUEOLÓGICOS DEL PATRIMONIO CULTURAL DE LA NACIÓN EN BENEFICIO DEL PAÍS.

COD.	Actividad Operativa / Inversiones	Ubigeo	U.M.	Prioridad	Meta	PROGRAMACION 1	2	3	4	5	6	7	8	9	10	11	12	Total Anual
AOI00136300069	ATENCIÓN DE SOLICITUDES DE CIRAS	210101 : PUNO	001 : ACCION	1 : Muy Alta	Fisico	25	20	15	15	15	15	15	15	15	15	15	30	210
					Financiero S/.	3,000.00	3,000.00	3,000.00	3,000.00	3,000.00	3,000.00	3,000.00	3,000.00	3,000.00	3,000.00	3,000.00	2,000.00	35,000.00
AOI00136300071	ATENCIÓN DE SOLICITUDES DE PMA	210101 : PUNO	001 : ACCION	1 : Muy Alta	Fisico	13	10	8	8	8	8	8	8	8	8	8	20	115
					Financiero S/.	2,350.00	2,350.00	2,350.00	2,350.00	2,350.00	2,350.00	2,350.00	2,350.00	2,300.00	2,300.00	2,300.00	2,300.00	28,000.00

OEI.05 FORTALECER LA GESTIÓN INSTITUCIONAL

AEI.05.05 GESTIÓN INSTITUCIONAL EFECTIVA DEL MINISTERIO DE CULTURA

COD.	Actividad Operativa / Inversiones	Ubigeo	U.M.	Prioridad	Meta	PROGRAMACION 1	2	3	4	5	6	7	8	9	10	11	12	Total Anual
AOI00136300064	GESTIÓN ADMINISTRATIVA	210101 : PUNO	001 : ACCION	2 : Alta	Fisico	3	3	3	3	3	3	3	3	3	3	3	3	36
					Financiero S/.	182,133.00	182,133.00	182,133.00	132,881.00	154,960.75	154,960.75	154,960.75	154,960.75	154,961.75	154,961.75	154,961.75	207,578.75	1,971,587.00

Unidad Ejecutora : 001363 - MINISTERIO DE CULTURA - ADMINISTRACION GENERAL -

Centro de Costo: 35.01 - DIRECCIÓN DESCONCENTRADA DE CULTURA - SAN MARTÍN

OEI.01 INCREMENTAR EL ACCESO Y PARTICIPACIÓN DE LA POBLACIÓN EN LA DIVERSIDAD DE EXPRESIONES CULTURALES Y ARTÍSTICAS

AEI.01.01 OFERTA ARTÍSTICO - CULTURAL DIVERSA EN LA POBLACIÓN A NIVEL NACIONAL E INTERNACIONAL.

COD.	Actividad Operativa / Inversiones	Ubigeo	U.M.	Prioridad	Meta	PROGRAMACION 1	2	3	4	5	6	7	8	9	10	11	12	Total Anual
AOI00136300959	IMPLEMENTACIÓN DE ACCIONES PARA EL RECONOCIMIENTO DE LA ACTIVIDAD ARTÍSTICA Y CULTURAL	220101 : MOYOBAMBA	001 : ACCION	3 : Media	Fisico	2	4	0	0	0	0	5	0	0	0	0	0	11
					Financiero S/.	0.00	9,000.00	0.00	12,250.00	0.00	0.00	6,500.00	0.00	0.00	0.00	0.00	0.00	27,750.00

OEI.02 FORTALECER EL RECONOCIMIENTO POSITIVO DE LA DIVERSIDAD CULTURAL EN LA POBLACIÓN.

AEI.02.01 ACCIONES DE PREVENCIÓN Y ATENCIÓN PERMANENTES DE LA DISCRIMINACIÓN ÉTNICO-RACIAL EN BENEFICIO DE LA POBLACIÓN.

COD.	Actividad Operativa / Inversiones	Ubigeo	U.M.	Prioridad	Meta	PROGRAMACION 1	2	3	4	5	6	7	8	9	10	11	12	Total Anual
AOI00136300960	FOMENTO DE LA VALORACION DE LA DIVERSIDAD	220101 :	117 : EVENTOS	3 : Media	Fisico	0	0	1	1	0	0	0	0	0	0	0	0	2

CULTURAL	MOYOBAMBA	Financiero S/.	0.00	6,000.00	0.00	8,500.00	0.00	0.00	8,500.00	0.00	0.00	0.00	0.00	300.00	23,300.00

OEI.04 INCREMENTAR EL ACCESO AL PATRIMONIO CULTURAL DE LA NACIÓN DE LA POBLACIÓN.

AEI.04.02 PROTECCIÓN PERMANENTE A LOS BIENES DEL PATRIMONIO CULTURAL DE LA NACIÓN A FAVOR DE LA CIUDADANÍA.

COD.	Actividad Operativa / Inversiones	Ubigeo	U.M.	Prioridad	Meta	PROGRAMACION												Total Anual
						1	2	3	4	5	6	7	8	9	10	11	12	
AOI00136300108	SUPERVISIÓN DE PROYECTOS DE INTERVENCIONES ARQUEOLÓGICAS	220101 : MOYOBAMBA	599 : ACTA	1 : Muy Alta	Fisico	5	5	5	5	5	5	5	5	5	5	5	5	60
					Financiero S/.	6,000.00	6,000.00	6,000.00	7,000.00	7,000.00	12,000.00	7,000.00	7,000.00	6,000.00	6,000.00	6,000.00	6,000.00	82,000.00
AOI00136300957	SALVAGUARDIA DE LAS EXPRESIONES DE LAS EXPRESIONES DEL PATRIMONIO CULTURAL	220101 : MOYOBAMBA	530 : BIEN	1 : Muy Alta	Fisico	0	0	0	0	0	0	0	0	0	0	0	2	2
					Financiero S/.	0.00	3,800.00	0.00	0.00	0.00	0.00	0.00	0.00	0.00	0.00	0.00	0.00	3,800.00

OEI.04 INCREMENTAR EL ACCESO AL PATRIMONIO CULTURAL DE LA NACIÓN DE LA POBLACIÓN.

AEI.04.03 PREVENCIÓN OPORTUNA DE AFECTACIONES EN PRESUNTOS BIENES ARQUEOLÓGICOS DEL PATRIMONIO CULTURAL DE LA NACIÓN EN BENEFICIO DEL PAÍS.

COD.	Actividad Operativa / Inversiones	Ubigeo	U.M.	Prioridad	Meta	PROGRAMACION												Total Anual
						1	2	3	4	5	6	7	8	9	10	11	12	
AOI00136300105	ATENCIÓN DE SOLICITUDES DE CIRAS	220101 : MOYOBAMBA	001 : ACCION	1 : Muy Alta	Fisico	10	10	10	10	10	10	10	10	10	10	10	10	120
					Financiero S/.	22,750.00	22,420.00	22,285.00	22,285.00	22,285.00	25,585.00	32,927.00	29,535.00	29,535.00	29,535.00	29,535.00	29,543.00	318,220.00
AOI00136300106	ATENCIÓN DE SOLICITUDES DE PMA	220101 : MOYOBAMBA	001 : ACCION	1 : Muy Alta	Fisico	5	5	5	5	5	5	5	5	5	5	5	5	60
					Financiero S/.	4,122.00	3,800.00	3,800.00	5,300.00	5,300.00	5,630.00	7,000.00	7,000.00	7,000.00	7,000.00	7,000.00	5,500.00	68,452.00

OEI.04 INCREMENTAR EL ACCESO AL PATRIMONIO CULTURAL DE LA NACIÓN DE LA POBLACIÓN.

AEI.04.04 SENSIBILIZACIÓN EFECTIVA DEL SIGNIFICADO CULTURAL DE LOS BIENES Y EXPRESIONES DEL PATRIMONIO CULTURAL DE LA NACIÓN DIRIGIDO AL PÚBLICO EN GENERAL.

COD.	Actividad Operativa / Inversiones	Ubigeo	U.M.	Prioridad	Meta	PROGRAMACION												Total Anual
						1	2	3	4	5	6	7	8	9	10	11	12	
AOI00136300958	DIFUSIÓN Y PROMOCIÓN DE LA PARTICIPACIÓN CIUDADANA PARA LA VALORACIÓN Y DEFENSA DEL PATRIMONIO CULTURAL	220101 : MOYOBAMBA	259 : PERSONA INFORMADA	1 : Muy Alta	Fisico	1000	11000	5000	4067	0	0	5500	0	0	0	0	0	26567
					Financiero S/.	0.00	24,000.00	0.00	24,000.00	0.00	0.00	21,000.00	0.00	0.00	0.00	0.00	0.00	69,000.00

OEI.05 FORTALECER LA GESTIÓN INSTITUCIONAL

AEI.05.05 GESTIÓN INSTITUCIONAL EFECTIVA DEL MINISTERIO DE CULTURA

COD.	Actividad Operativa / Inversiones	Ubigeo	U.M.	Prioridad	Meta	PROGRAMACION												Total Anual
						1	2	3	4	5	6	7	8	9	10	11	12	
AOI00136300107	GESTIÓN OPERATIVA Y ADMINISTRATIVA DE LA DDC-SAN MARTÍN	220101 : MOYOBAMBA	001 : ACCION	1 : Muy Alta	Fisico	1	1	1	2	1	2	1	2	1	2	1	2	17
					Financiero S/.	22,800.00	22,700.00	22,700.00	22,700.00	22,700.00	22,700.00	22,700.00	22,700.00	22,200.00	20,774.00	13,000.00	3,443.00	241,117.00

Unidad Ejecutora : 001363 - MINISTERIO DE CULTURA - ADMINISTRACION GENERAL -

Centro de Costo: 36.01 - DIRECCIÓN DESCONCENTRADA DE CULTURA - TACNA

OEI.04 INCREMENTAR EL ACCESO AL PATRIMONIO CULTURAL DE LA NACIÓN DE LA POBLACIÓN.

AEI.04.01 DECLARATORIA E INSCRIPCIÓN OPORTUNA DE BIENES COMO PATRIMONIO CULTURAL DE LA NACIÓN A NIVEL NACIONAL E INTERNACIONAL EN BENEFICIO DEL PAÍS.

COD.	Actividad Operativa / Inversiones	Ubigeo	U.M.	Prioridad	Meta	PROGRAMACION												Total Anual
						1	2	3	4	5	6	7	8	9	10	11	12	
AOI00136300367	IDENTIFICACIÓN DE UN BIEN COMO POSIBLE PATRIMONIO CULTURAL DE LA NACIÓN	230101 : TACNA	201 : INFORME TECNICO	3 : Media	Fisico	1	1	0	1	1	0	1	1	0	1	1	0	8
					Financiero S/.	1,392.46	1,392.61	0.00	1,392.00	1,392.00	0.00	1,392.46	1,392.00	0.00	1,392.00	1,392.00	0.00	11,137.53
AOI00136300372	ELABORACIÓN DEL INFORME DE IDENTIFICACIÓN DE UN BIEN ARQUEOLÓGICO INMUEBLE	230101 : TACNA	060 : INFORME	2 : Alta	Fisico	0	0	0	1	1	1	1	1	1	1	1	1	9
					Financiero S/.	0.00	0.00	0.00	5,583.83	5,583.83	5,583.83	10,691.61	16,644.95	19,621.61	19,621.61	1,761.60	1,761.60	86,854.47
AOI00136300817	INVENTARIO DE BIENES MUEBLES EN EL SIGCO	230101 : TACNA	001 : ACCION	2 : Alta	Fisico	1	0	0	0	0	0	0	0	0	0	0	0	1
					Financiero S/.	5,000.00	0.00	0.00	0.00	0.00	0.00	0.00	0.00	0.00	0.00	0.00	0.00	5,000.00

OEI.04 INCREMENTAR EL ACCESO AL PATRIMONIO CULTURAL DE LA NACIÓN DE LA POBLACIÓN.

AEI.04.02 PROTECCIÓN PERMANENTE A LOS BIENES DEL PATRIMONIO CULTURAL DE LA NACIÓN A FAVOR DE LA CIUDADANÍA.

COD.	Actividad Operativa / Inversiones	Ubigeo	U.M.	Prioridad	Meta	PROGRAMACION												Total Anual
						1	2	3	4	5	6	7	8	9	10	11	12	
AOI00136300376	SUPERVISION DE PROYECTOS DE INTERVENCIONES ARQUEOLÓGICAS	230101 : TACNA	599 : ACTA	2 : Alta	Fisico	1	1	1	1	1	1	1	1	1	1	1	1	12
					Financiero S/.	31,097.58	32,597.58	32,597.58	33,098.02	33,098.02	38,189.31	38,189.31	38,189.31	38,189.31	38,189.31	38,189.31	38,189.35	429,813.99
AOI00136300398	ATENCIÓN DE DENUNCIAS Y OPERATIVOS DE PREVENCIÓN PARA LA DEFENSA DE LOS BIENES PERTENECIENTES AL PATRIMONIO CULTURAL DE LA NACIÓN	230101 : TACNA	530 : BIEN	2 : Alta	Fisico	2	2	2	2	2	2	2	2	2	2	2	2	24
					Financiero S/.	3,724.17	3,724.17	3,724.17	3,782.39	3,782.39	3,782.39	3,782.39	3,782.39	3,782.39	3,782.39	3,782.39	3,782.37	45,214.00
AOI00136300991	EJECUCIÓN DE ACCIONES EN EL MARCO DEL PLAN DE SALVAGUARDIA DEL PATRIMONIO CULTURAL	230101 : TACNA	530 : BIEN	1 : Muy Alta	Fisico	0	0	0	0	0	0	1	0	0	0	0	0	1
					Financiero S/.	0.00	0.00	0.00	0.00	0.00	0.00	48,634.00	0.00	0.00	0.00	0.00	0.00	48,634.00

OEI.04 INCREMENTAR EL ACCESO AL PATRIMONIO CULTURAL DE LA NACIÓN DE LA POBLACIÓN.

AEI.04.03 PREVENCIÓN OPORTUNA DE AFECTACIONES EN PRESUNTOS BIENES ARQUEOLÓGICOS DEL PATRIMONIO CULTURAL DE LA NACIÓN EN BENEFICIO DEL PAÍS.

COD.	Actividad Operativa / Inversiones	Ubigeo	U.M.	Prioridad	Meta	PROGRAMACION 1	2	3	4	5	6	7	8	9	10	11	12	Total Anual
AOI00136300358	ATENCIÓN DE SOLICITUDES CIRA	230101 : TACNA	001 : ACCION	1 : Muy Alta	Fisico	5	5	5	5	5	5	5	5	5	5	5	5	60
					Financiero S/.	675.00	675.00	675.00	1,650.00	1,650.00	1,650.00	1,650.00	1,650.00	1,650.00	1,650.00	1,650.00	1,650.00	16,875.00
AOI00136300360	ATENCIÓN DE SOLICITUDES PMA	230101 : TACNA	001 : ACCION	1 : Muy Alta	Fisico	4	4	4	4	4	4	4	4	4	4	4	4	48
					Financiero S/.	775.00	775.00	775.00	1,650.00	1,650.00	1,650.00	1,650.00	1,650.00	1,650.00	1,650.00	1,650.00	1,650.00	17,175.00
AOI00136300379	DIFUSIÓN DE PROCEDIMIENTOS PARA OBTENCION DE CIRA Y AUTORIZACION DE PMA	230101 : TACNA	117 : EVENTOS	3 : Media	Fisico	0	0	0	0	1	0	0	0	0	0	0	0	1
					Financiero S/.	0.00	0.00	0.00	0.00	5,900.00	0.00	0.00	0.00	0.00	0.00	0.00	0.00	5,900.00

OEI.05 FORTALECER LA GESTIÓN INSTITUCIONAL

AEI.05.05 GESTIÓN INSTITUCIONAL EFECTIVA DEL MINISTERIO DE CULTURA

COD.	Actividad Operativa / Inversiones	Ubigeo	U.M.	Prioridad	Meta	PROGRAMACION 1	2	3	4	5	6	7	8	9	10	11	12	Total Anual
AOI00136300382	GESTION ADMINISTRATIVA DE LA DIRECCIÓN DESCONCENTRADA DE CULTURA TACNA	230101 : TACNA	001 : ACCION	2 : Alta	Fisico	8	8	8	8	8	8	8	8	8	8	8	8	96
					Financiero S/.	53,128.34	53,128.34	53,128.34	41,566.11	41,566.11	41,566.11	52,235.61	52,235.61	52,235.60	44,435.60	44,435.60	44,435.64	574,097.01

Unidad Ejecutora : 001363 - MINISTERIO DE CULTURA - ADMINISTRACION GENERAL -

Centro de Costo: 37.01 - DIRECCIÓN DESCONCENTRADA DE CULTURA - TUMBES

OEI.04 INCREMENTAR EL ACCESO AL PATRIMONIO CULTURAL DE LA NACIÓN DE LA POBLACIÓN.

AEI.04.02 PROTECCIÓN PERMANENTE A LOS BIENES DEL PATRIMONIO CULTURAL DE LA NACIÓN A FAVOR DE LA CIUDADANÍA.

COD.	Actividad Operativa / Inversiones	Ubigeo	U.M.	Prioridad	Meta	PROGRAMACION 1	2	3	4	5	6	7	8	9	10	11	12	Total Anual
AOI00136300109	SUPERVISIÓN DE PROYECTOS DE INTERVENCIONES ARQUEOLÓGICAS	240101 : TUMBES	599 : ACTA	1 : Muy Alta	Fisico	0	0	0	0	0	0	1	0	0	0	0	0	1
					Financiero S/.	0.00	0.00	400.00	0.00	0.00	0.00	7,400.00	0.00	0.00	0.00	0.00	0.00	7,800.00

OEI.04 INCREMENTAR EL ACCESO AL PATRIMONIO CULTURAL DE LA NACIÓN DE LA POBLACIÓN.

AEI.04.03 PREVENCIÓN OPORTUNA DE AFECTACIONES EN PRESUNTOS BIENES ARQUEOLÓGICOS DEL PATRIMONIO CULTURAL DE LA NACIÓN EN BENEFICIO DEL PAÍS.

COD.	Actividad Operativa / Inversiones	Ubigeo	U.M.	Prioridad	Meta	PROGRAMACION 1	2	3	4	5	6	7	8	9	10	11	12	Total Anual
AOI00136300110	ATENCIÓN DE SOLICITUDES DE CIRAS	240101 : TUMBES	001 : ACCION	1 : Muy Alta	Fisico	2	2	2	3	3	3	3	3	3	3	3	5	35
					Financiero S/.	9,950.00	9,400.00	9,950.00	11,550.00	11,050.00	11,200.00	11,050.00	11,200.00	11,050.00	13,050.00	11,580.00	11,031.00	132,061.00
AOI00136300111	ATENCIÓN DE SOLICITUDES DE PMA	240101 : TUMBES	001 : ACCION	1 : Muy Alta	Fisico	1	1	1	2	2	2	2	2	2	2	2	2	21
					Financiero S/.	6,900.00	7,400.00	6,900.00	6,800.00	7,500.00	8,850.00	9,500.00	8,850.00	9,500.00	9,500.00	10,000.00	8,455.00	100,155.00
AOI00136300112	DIFUSIÓN DE LOS PROCEDIMIENTOS PARA OBTENCIÓN DE CIRA Y AUTORIZACIÓN DE PMA	240101 : TUMBES	117 : EVENTOS	1 : Muy Alta	Fisico	0	1	0	0	0	0	0	1	0	1	0	0	3
					Financiero S/.	0.00	2,500.00	0.00	0.00	0.00	0.00	0.00	2,500.00	0.00	2,500.00	0.00	0.00	7,500.00

OEI.05 FORTALECER LA GESTIÓN INSTITUCIONAL

AEI.05.05 GESTIÓN INSTITUCIONAL EFECTIVA DEL MINISTERIO DE CULTURA

COD.	Actividad Operativa / Inversiones	Ubigeo	U.M.	Prioridad	Meta	PROGRAMACION 1	2	3	4	5	6	7	8	9	10	11	12	Total Anual
AOI00136300113	GESTIÓN OPERATIVA Y ADMINISTRATIVA DE LA DDC DE TUMBES	240101 : TUMBES	001 : ACCION	1 : Muy Alta	Fisico	0	0	0	2	1	1	1	1	1	1	1	0	9
					Financiero S/.	44,080.00	43,980.00	44,080.00	46,550.00	46,550.00	48,152.00	48,240.00	47,550.00	47,500.00	47,500.00	47,474.00	47,500.00	559,156.00

Unidad Ejecutora : 001363 - MINISTERIO DE CULTURA - ADMINISTRACION GENERAL -

Centro de Costo: 38.01 - DIRECCIÓN DESCONCENTRADA DE CULTURA - UCAYALI

OEI.04 INCREMENTAR EL ACCESO AL PATRIMONIO CULTURAL DE LA NACIÓN DE LA POBLACIÓN.

AEI.04.02 PROTECCIÓN PERMANENTE A LOS BIENES DEL PATRIMONIO CULTURAL DE LA NACIÓN A FAVOR DE LA CIUDADANÍA.

COD.	Actividad Operativa / Inversiones	Ubigeo	U.M.	Prioridad	Meta	PROGRAMACION 1	2	3	4	5	6	7	8	9	10	11	12	Total Anual
AOI00136300188	SUPERVISIÓN DE PROYECTOS DE INTERVENCIONES ARQUEOLOGICAS	250101 : CALLERIA	599 : ACTA	2 : Alta	Fisico	0	0	0	0	0	3	4	2	4	4	4	4	25
					Financiero S/.	0.00	0.00	0.00	0.00	0.00	500.00	500.00	500.00	700.00	1,000.00	1,600.00	1,000.00	5,800.00

OEI.04 INCREMENTAR EL ACCESO AL PATRIMONIO CULTURAL DE LA NACIÓN DE LA POBLACIÓN.

AEI.04.03 PREVENCIÓN OPORTUNA DE AFECTACIONES EN PRESUNTOS BIENES ARQUEOLÓGICOS DEL PATRIMONIO CULTURAL DE LA NACIÓN EN BENEFICIO DEL PAÍS.

COD.	Actividad Operativa / Inversiones	Ubigeo	U.M.	Prioridad	Meta	PROGRAMACION 1	2	3	4	5	6	7	8	9	10	11	12	Total Anual
AOI00136300578	ATENCIÓN SOLICITUD DE CIRAS.	250101 : CALLERIA	001 : ACCION	3 : Media	Fisico	5	8	5	8	5	8	5	8	5	8	5	8	78
					Financiero S/.	2,000.00	2,000.00	2,000.00	2,000.00	2,000.00	2,000.00	2,000.00	2,000.00	2,000.00	2,000.00	2,000.00	2,000.00	24,000.00
AOI00136300579	ATENCION SOLICITUD DE PMA	250101 : CALLERIA	001 : ACCION	3 : Media	Fisico	3	5	3	5	3	5	3	5	3	5	3	5	48
					Financiero S/.	1,000.00	1,000.00	1,000.00	1,000.00	1,000.00	1,000.00	1,000.00	1,000.00	1,000.00	1,000.00	1,000.00	1,000.00	12,000.00
AOI00136300581	DIFUSIÓN DE LOS PROCEDIMIENTOS PARA OBTENCIÓN DE CIRA Y AUTORIZACIÓ DE PMA	250101 : CALLERIA	117 : EVENTOS	2 : Alta	Fisico	2	3	2	3	2	3	2	3	2	3	2	3	30
					Financiero S/.	1,200.00	1,100.00	1,100.00	1,100.00	1,100.00	1,100.00	1,100.00	1,100.00	1,100.00	1,100.00	1,100.00	1,100.00	13,300.00

OEI.05 FORTALECER LA GESTIÓN INSTITUCIONAL

AEI.05.05 GESTIÓN INSTITUCIONAL EFECTIVA DEL MINISTERIO DE CULTURA

COD.	Actividad Operativa / Inversiones	Ubigeo	U.M.	Prioridad	Meta	PROGRAMACION												Total Anual
						1	2	3	4	5	6	7	8	9	10	11	12	
AOI00136300584	GESTION ADMINISTRATIVA DE LA DIRECCION DESCONCENTRADA DE CULTURA DE UCAYALI	250101 : CALLERIA	001 : ACCION	1 : Muy Alta	Fisico	1	2	1	2	1	2	1	2	1	2	2	1	18
					Financiero S/.	20,208.66	21,208.66	20,908.66	20,908.66	27,708.68	26,708.68	28,608.68	28,687.68	26,208.66	26,482.66	21,546.66	23,608.66	292,795.00

TOTAL FINANCIERO S/. 306,166,377.00

U.M. = Unidad de Medida.

Nota : La Prioridad se determinará en la Comisión de Planeamiento Estratégico

FIRMA

UNIDAD EJECUTORA 002:

MC CUSCO

Anexo B-5
PLAN OPERATIVO INSTITUCIONAL FÍSICA Y FINANCIERA (Modificado)
Año : 2021

Periodo PEI : 2021 - 2024
Nivel de Gobierno : E - GOBIERNO NACIONAL
Sector : 03 - CULTURA
Pliego : 003 - M. DE CULTURA

Unidad Ejecutora : 001365 - MC - CUSCO -
Centro de Costo: 1.1 - DIRECCIÓN DESCONCENTRADA DE CULTURA CUSCO

OEI.05 FORTALECER LA GESTIÓN INSTITUCIONAL

AEI.05.05 GESTIÓN INSTITUCIONAL EFECTIVA DEL MINISTERIO DE CULTURA

COD.	Actividad Operativa / Inversiones	Ubigeo	U.M.	Prioridad	Meta	PROGRAMACION 1	2	3	4	5	6	7	8	9	10	11	12	Total Anual
AOI00136500001	DIRECCIÓN, ORGANIZACIÓN Y PLANIFICACIÓN DE LOS SISTEMAS ADMINISTRATIVOS Y TÉCNICOS	080101 : CUSCO	001 : ACCION	1 : Muy Alta	Fisico	29	29	29	29	30	29	29	29	29	30	29	29	350
					Financiero S/.	35,564.79	47,064.79	48,064.77	50,589.16	44,989.16	57,989.16	45,075.16	48,989.16	44,989.16	49,989.16	44,989.16	150,724.37	669,018.00

Unidad Ejecutora : 001365 - MC - CUSCO -
Centro de Costo: 1.2 - OFICINA DE ASESORÍA JURÍDICA

OEI.05 FORTALECER LA GESTIÓN INSTITUCIONAL

AEI.05.05 GESTIÓN INSTITUCIONAL EFECTIVA DEL MINISTERIO DE CULTURA

COD.	Actividad Operativa / Inversiones	Ubigeo	U.M.	Prioridad	Meta	PROGRAMACION 1	2	3	4	5	6	7	8	9	10	11	12	Total Anual
AOI00136500002	ASESORAMIENTO A LA DIRECCIÓN DESCONCENTRADA DE CULTURA DE CUSCO EN ASUNTOS JURÍDICOS Y ADMINISTRATIVOS PARA EL CUMPLIMIENTO DE FUNCIONES	080101 : CUSCO	001 : ACCION	1 : Muy Alta	Fisico	510	640	690	645	590	608	675	835	647	730	695	675	7940
					Financiero S/.	49,401.88	49,401.88	62,901.88	50,297.45	49,888.45	60,888.45	63,488.45	63,388.45	49,888.45	49,888.45	49,888.45	186,091.76	785,414.00

Unidad Ejecutora : 001365 - MC - CUSCO -
Centro de Costo: 1.3 - ÁREA FUNCIONAL DE ATENCIÓN AL CIUDADANO Y GESTIÓN DOCUMENTARIA

OEI.05 FORTALECER LA GESTIÓN INSTITUCIONAL

AEI.05.05 GESTIÓN INSTITUCIONAL EFECTIVA DEL MINISTERIO DE CULTURA

COD.	Actividad Operativa / Inversiones	Ubigeo	U.M.	Prioridad	Meta	PROGRAMACION 1	2	3	4	5	6	7	8	9	10	11	12	Total Anual
AOI00136500003	OPTIMIZACIÓN DE LOS SERVICIOS DE ATENCIÓN AL CIUDADANO Y AGILIZACIÓN PARA SATISFACER LAS NECESIDADES DE LOS ADMINISTRADOS QUE REALIZAN TRAMITES ANTE LA DIRECCIÓN DESCONCENTRADA DE CULTURA CUSCO.	080101 : CUSCO	001 : ACCION	1 : Muy Alta	Fisico	1195	1195	1195	1195	1195	1195	1195	1195	1225	1225	1225	1225	14460
					Financiero S/.	29,680.76	44,049.24	36,130.76	58,513.69	41,619.05	40,519.05	42,004.05	35,519.05	35,519.05	33,019.05	20,807.65	111,196.24	528,577.64
AOI00136500004	MEJORAMIENTO DE LOS SERVICIOS DE LA GESTIÓN DEL ARCHIVO CENTRAL DE LA DDC-CUSCO	080101 : CUSCO	001 : ACCION	1 : Muy Alta	Fisico	350	350	350	370	370	370	370	380	380	380	380	380	4430
					Financiero S/.	10,896.10	10,896.10	15,916.10	41,930.80	15,630.80	22,130.80	13,705.80	17,270.80	16,630.80	12,490.80	5,518.36	42,346.90	225,364.16

Unidad Ejecutora : 001365 - MC - CUSCO -
Centro de Costo: 1.4 - ÁREA FUNCIONAL DE COMUNICACIÓN E IMAGEN INSTITUCIONAL

OEI.05 FORTALECER LA GESTIÓN INSTITUCIONAL

AEI.05.05 GESTIÓN INSTITUCIONAL EFECTIVA DEL MINISTERIO DE CULTURA

COD.	Actividad Operativa / Inversiones	Ubigeo	U.M.	Prioridad	Meta	PROGRAMACION 1	2	3	4	5	6	7	8	9	10	11	12	Total Anual
AOI00136500005	REALIZACIÓN DE ACTIVIDADES PARA EL FORTALECIMIENTO DE LA IMAGEN INSTITUCIONAL	080101 : CUSCO	060 : INFORME	2 : Alta	Fisico	0	0	1	1	1	1	1	0	0	1	0	1	7
					Financiero S/.	0.00	0.00	0.00	11,258.69	11,258.69	7,258.69	31,838.69	7,258.69	7,258.69	7,258.69	11,819.69	51,201.31	146,411.83
AOI00136500006	PROMOCION, DIFUSIÓN Y POSICIONAMIENTO DE LA DIRECCIÓN DE CULTURA DE CUSCO A TRAVÉS DE MEDIOS DE COMUNICACIÓN (ESCRITO, AUDIOVISUAL, DIGITAL, GRÁFICO, MERCHANDISING)	080101 : CUSCO	060 : INFORME	1 : Muy Alta	Fisico	0	1	1	1	1	1	1	1	1	1	1	1	11
					Financiero S/.	39,684.90	39,684.90	51,684.90	37,868.78	32,468.78	47,708.78	42,469.28	35,409.28	47,509.28	35,709.28	35,767.28	177,999.93	623,965.37

Unidad Ejecutora : 001365 - MC - CUSCO -
Centro de Costo: 1.5 - ÁREA FUNCIONAL DE DEFENSA NACIONAL

OEI.05 FORTALECER LA GESTIÓN INSTITUCIONAL

AEI.05.05 GESTIÓN INSTITUCIONAL EFECTIVA DEL MINISTERIO DE CULTURA

COD.	Actividad Operativa / Inversiones	Ubigeo	U.M.	Prioridad	Meta	PROGRAMACION												Total Anual
						1	2	3	4	5	6	7	8	9	10	11	12	
AOI00136500007	GESTION PROSPECTIVA DEL RIESGO DE DESASTRES	080101 : CUSCO	036 : DOCUMENTO	1 : Muy Alta	Fisico	0	0	2	0	1	2	0	0	2	1	2	2	12
					Financiero S/.	4,644.67	4,844.67	5,094.67	4,617.28	3,917.28	4,467.28	4,364.28	4,667.28	4,117.28	4,017.28	4,617.28	24,010.73	73,379.98
AOI00136500008	GESTION REACTIVA DEL RIESGO DE DESASTRES (PROCESO DE LA PREPARACION)	080101 : CUSCO	091 : PLAN	1 : Muy Alta	Fisico	0	0	0	0	0	1	0	0	1	0	0	1	3
					Financiero S/.	6,967.00	7,467.00	8,867.00	8,832.25	8,332.25	8,982.25	12,982.25	7,304.73	8,532.25	6,532.25	6,332.25	37,547.38	128,678.86
AOI00136500009	GESTION REACTIVA DEL RIESGO DE DESASTRES (PROCESO DE LA RESPUESTA)	080101 : CUSCO	001 : ACCION	1 : Muy Alta	Fisico	0	0	0	0	0	1	0	0	0	0	0	1	2
					Financiero S/.	2,522.29	2,522.29	6,672.29	3,064.96	6,264.96	4,664.96	5,817.96	3,064.96	2,114.96	2,714.96	2,514.96	12,031.09	53,970.64

Unidad Ejecutora : 001365 - MC - CUSCO -
Centro de Costo: 1.6 - ÁREA FUNCIONAL DE CONTROL INSTITUCIONAL

OEI.05 FORTALECER LA GESTIÓN INSTITUCIONAL

AEI.05.05 GESTIÓN INSTITUCIONAL EFECTIVA DEL MINISTERIO DE CULTURA

COD.	Actividad Operativa / Inversiones	Ubigeo	U.M.	Prioridad	Meta	PROGRAMACION												Total Anual
						1	2	3	4	5	6	7	8	9	10	11	12	
AOI00136500010	REALIZACIÓN DE LABORES DE CONTROL (SERVICIOS DE CONTROL Y SERVICIOS RELACIONADOS) PROGRAMADAS Y NO PROGRAMADAS EN LA DIRECCIÓN DESCONCENTRADA DE CULTURA CUSCO	080101 : CUSCO	001 : ACCION	1 : Muy Alta	Fisico	2	0	2	2	2	0	2	5	1	2	2	1	21
					Financiero S/.	20,886.46	24,686.46	24,686.46	36,358.82	31,771.82	21,071.82	26,071.82	34,871.82	26,071.82	26,071.82	21,124.32	85,333.56	379,007.00

Unidad Ejecutora : 001365 - MC - CUSCO -
Centro de Costo: 1.7 - ÁREA FUNCIONAL DE LIQUIDACIÓN DE PROYECTOS DE INVERSIÓN

OEI.05 FORTALECER LA GESTIÓN INSTITUCIONAL

AEI.05.05 GESTIÓN INSTITUCIONAL EFECTIVA DEL MINISTERIO DE CULTURA

COD.	Actividad Operativa / Inversiones	Ubigeo	U.M.	Prioridad	Meta	PROGRAMACION												Total Anual
						1	2	3	4	5	6	7	8	9	10	11	12	
AOI00136500039	LIQUIDACIÓN TÉCNICO FINANCIERO DE LAS METAS PRESUPUESTALES DE LOS PIP EJECUTADOS POR LA DDC CUSCO.	080101 : CUSCO	051 : EXPEDIENTE	2 : Alta	Fisico	0	0	2	0	0	6	0	0	10	0	0	10	28
					Financiero S/.	9,507.00	9,507.00	9,857.00	11,457.00	11,457.00	11,457.00	12,057.00	11,457.00	11,457.00	21,557.00	21,557.00	20,947.00	162,274.00

Unidad Ejecutora : 001365 - MC - CUSCO -
Centro de Costo: 1.8 - ÁREA FUNCIONAL DE SUPERVISIÓN DE PROYECTOS DE INVERSIÓN

OEI.05 FORTALECER LA GESTIÓN INSTITUCIONAL

AEI.05.05 GESTIÓN INSTITUCIONAL EFECTIVA DEL MINISTERIO DE CULTURA

COD.	Actividad Operativa / Inversiones	Ubigeo	U.M.	Prioridad	Meta	PROGRAMACION												Total Anual
						1	2	3	4	5	6	7	8	9	10	11	12	
AOI00136500040	SUPERVISIÓN DE PROYECTOS DE INTERVENCIONES ARQUEOLOGICAS E HISTORICAS	080101 : CUSCO	109 : SUPERVISION	2 : Alta	Fisico	5	7	8	8	8	12	14	14	12	13	12	12	125
					Financiero S/.	3,334.00	3,834.00	5,054.00	7,134.00	4,034.00	4,734.00	8,314.00	4,334.00	5,833.00	5,793.00	5,133.00	15,279.00	72,810.00

Unidad Ejecutora : 001365 - MC - CUSCO -
Centro de Costo: 1.9 - ÓRGANO TÉCNICO COLEGIADO

OEI.05 FORTALECER LA GESTIÓN INSTITUCIONAL

AEI.05.05 GESTIÓN INSTITUCIONAL EFECTIVA DEL MINISTERIO DE CULTURA

COD.	Actividad Operativa / Inversiones	Ubigeo	U.M.	Prioridad	Meta	PROGRAMACION												Total Anual
						1	2	3	4	5	6	7	8	9	10	11	12	
AOI00136500011	EVALUACION , ANALISIS Y DELIBERACION DE PROPUESTAS DE PROCESOS ADMINISTRATIVOS SANCIONADORES POR INFRACCIONES CONTRA BIENES DEL PATRIMONIO CULTURAL DE LA NACION.	080101 : CUSCO	051 : EXPEDIENTE	1 : Muy Alta	Fisico	5	5	5	5	5	5	5	8	10	8	8	8	77
					Financiero S/.	17,042.44	17,042.44	18,292.44	17,291.37	17,941.37	17,291.37	18,491.97	18,441.37	17,441.37	17,491.37	17,291.37	68,396.12	262,455.00
AOI00136500012	EVALUACION, ANALISIS Y SANCION FINAL DE PROCEDIMIENTOS ADMINISTRATIVOS SANCIONADORES DE PROCESOS DE: CADUCIDAD, PRESCRIPCION, ARCHIVAMIENTO, AMPLIACION DE PLAZOS, DE CARGOS Y AUDIENCIAS ORALES	080101 : CUSCO	060 : INFORME	1 : Muy Alta	Fisico	2	2	2	2	2	2	2	2	2	2	2	2	24
					Financiero S/.	8,508.50	8,508.50	8,508.50	9,532.85	8,582.85	10,482.85	9,182.25	11,232.85	8,782.85	8,582.85	8,582.85	34,251.02	134,738.72

Unidad Ejecutora : 001365 - MC - CUSCO -

Centro de Costo: 10.3 - CONSERVACION ARQUEOLOGICA

OEI.04 INCREMENTAR EL ACCESO AL PATRIMONIO CULTURAL DE LA NACIÓN DE LA POBLACIÓN.

AEI.04.01 DECLARATORIA E INSCRIPCIÓN OPORTUNA DE BIENES COMO PATRIMONIO CULTURAL DE LA NACIÓN A NIVEL NACIONAL E INTERNACIONAL EN BENEFICIO DEL PAÍS.

COD.	Actividad Operativa / Inversiones	Ubigeo	U.M.	Prioridad	Meta	PROGRAMACION												Total Anual
						1	2	3	4	5	6	7	8	9	10	11	12	
AOI00136500130	ELABORACIÓN DE LA FICHA PARA EL REGISTRO DE BIENES CULTURALES MUEBLES	081304 : MACHUPICCHU	460 : FICHA TECNICA	2 : Alta	Fisico	0	5	20	20	20	20	20	20	20	20	20	15	200
					Financiero S/.	200.00	200.00	200.00	200.00	5,700.00	550.00	200.00	200.00	1,150.00	200.00	200.00	200.00	9,200.00
AOI00136500131	INVENTARIO DE BIENES MUEBLES EN EL SIGCO	081304 : MACHUPICCHU	530 : BIEN	2 : Alta	Fisico	30	30	30	30	30	15	25	25	25	25	25	15	305
					Financiero S/.	100.00	100.00	100.00	100.00	2,100.00	100.00	100.00	100.00	600.00	100.00	0.00	500.00	4,000.00
AOI00136500132	ACTUALIZACION Y VERIFICACIÓN DEL INVENTARIO DE BIENES CULTURALES MUEBLES	081304 : MACHUPICCHU	060 : INFORME	2 : Alta	Fisico	0	0	1	0	0	1	0	0	1	0	0	1	4
					Financiero S/.	100.00	100.00	100.00	100.00	2,450.00	650.00	100.00	100.00	100.00	100.00	100.00	500.00	4,500.00

OEI.04 INCREMENTAR EL ACCESO AL PATRIMONIO CULTURAL DE LA NACIÓN DE LA POBLACIÓN.

AEI.04.02 PROTECCIÓN PERMANENTE A LOS BIENES DEL PATRIMONIO CULTURAL DE LA NACIÓN A FAVOR DE LA CIUDADANÍA.

COD.	Actividad Operativa / Inversiones	Ubigeo	U.M.	Prioridad	Meta	PROGRAMACION												Total Anual
						1	2	3	4	5	6	7	8	9	10	11	12	
AOI00136500126	OPERACIÓN Y MANTENIMIENTO DE LOS SITIOS/MONUMENTOS ARQUEOLÓGICOS DE SU JURISDICCIÓN	081304 : MACHUPICCHU	530 : BIEN	2 : Alta	Fisico	1	2	1	2	2	2	2	1	2	2	2	2	21
					Financiero S/.	554,406.00	554,406.00	554,406.00	704,406.00	704,406.00	704,406.00	776,706.00	1,387,906.00	704,406.00	704,406.00	704,406.00	776,706.00	8,830,972.00
AOI00136500127	EJECUCIÓN DE ACCIONES EN EL MARCO DEL PLAN DE GESTIÓN // DE SALVAGUARDIA DEL PATRIMONIO CULTURAL	081304 : MACHUPICCHU	530 : BIEN	2 : Alta	Fisico	0	0	0	0	0	0	0	0	0	0	0	1	1
					Financiero S/.	3,000.00	3,000.00	77,640.00	164,260.00	213,400.00	276,896.00	174,036.00	597,960.00	288,525.00	210,070.00	216,490.00	115,490.00	2,340,767.00
AOI00136500128	INTERVENCIÓN DE BIENES CULTURALES MUEBLES PERTENECIENTES A LOS MUSEOS, SALAS DE EXPOSICIÓN Y DEPÓSITOS DEL MINISTERIO DE CULTURA	081304 : MACHUPICCHU	530 : BIEN	2 : Alta	Fisico	3	3	3	3	0	3	3	3	3	3	3	0	30
					Financiero S/.	200.00	200.00	200.00	23,039.00	23,039.00	23,039.00	23,039.00	23,039.00	23,039.00	23,039.00	23,039.00	23,039.00	207,951.00
AOI00136500133	INVESTIGACIÓN CIENTIFICA DEL PATRIMONIO CULTURAL	081304 : MACHUPICCHU	066 : INVESTIGACION	2 : Alta	Fisico	0	0	0	0	0	0	0	0	0	0	0	1	1
					Financiero S/.	7,208.00	7,208.00	7,208.00	163,708.00	187,208.00	187,208.00	160,708.00	156,808.00	59,050.00	29,138.00	7,208.00	7,808.00	980,468.00

OEI.04 INCREMENTAR EL ACCESO AL PATRIMONIO CULTURAL DE LA NACIÓN DE LA POBLACIÓN.

AEI.04.04 SENSIBILIZACIÓN EFECTIVA DEL SIGNIFICADO CULTURAL DE LOS BIENES Y EXPRESIONES DEL PATRIMONIO CULTURAL DE LA NACIÓN DIRIGIDO AL PÚBLICO EN GENERAL.

COD.	Actividad Operativa / Inversiones	Ubigeo	U.M.	Prioridad	Meta	PROGRAMACION												Total Anual
						1	2	3	4	5	6	7	8	9	10	11	12	
AOI00136500134	DIFUSIÓN Y PROMOCIÓN DE LA PARTICIPACIÓN CIUDADANA PARA LA VALORACIÓN Y DEFENSA DEL PATRIMONIO CULTURAL	081304 : MACHUPICCHU	259 : PERSONA INFORMADA	2 : Alta	Fisico	40	40	40	40	40	40	40	40	40	0	40	40	440
					Financiero S/.	14,215.00	20,215.00	14,215.00	14,215.00	17,472.00	29,215.00	28,215.00	27,221.00	23,715.00	22,215.00	27,615.00	15,415.00	253,943.00
AOI00136500135	IMPLEMENTACIÓN DE MECANISMOS DE PARTICIPACIÓN CIUDADANA PARA LA PROTECCIÓN Y DEFENSA DEL PATRIMONIO CULTURAL	081304 : MACHUPICCHU	259 : PERSONA INFORMADA	2 : Alta	Fisico	20	0	30	30	30	30	30	30	30	0	30	30	290
					Financiero S/.	200.00	0.00	900.00	1,000.00	3,600.00	7,500.00	1,434.00	16,945.00	8,200.00	200.00	200.00	200.00	40,379.00

Unidad Ejecutora : 001365 - MC - CUSCO -

Centro de Costo: 11.2 - COORDINACIÓN DE CONSERVACIÓN Y MANTENIMIENTO DEL PAS

OEI.04 INCREMENTAR EL ACCESO AL PATRIMONIO CULTURAL DE LA NACIÓN DE LA POBLACIÓN.

AEI.04.02 PROTECCIÓN PERMANENTE A LOS BIENES DEL PATRIMONIO CULTURAL DE LA NACIÓN A FAVOR DE LA CIUDADANÍA.

COD.	Actividad Operativa / Inversiones	Ubigeo	U.M.	Prioridad	Meta	PROGRAMACION												Total Anual
						1	2	3	4	5	6	7	8	9	10	11	12	
AOI00136500136	OPERACIÓN Y MANTENIMIENTO DE LOS SITIOS/MONUMENTOS ARQUEOLÓGICOS DE SU JURISDICCIÓN	080101 : CUSCO	530 : BIEN	2 : Alta	Fisico	0	0	0	0	0	0	0	0	0	0	0	1	1
					Financiero S/.	219,039.00	219,039.00	220,539.00	309,679.00	309,679.00	309,679.00	336,679.00	309,679.00	309,679.00	309,679.00	309,679.00	336,687.00	3,499,736.00
AOI00136500137	CONSERVACIÓN DEL PAISAJE CULTURAL EN SU ÁMBITO DE INTERVENCIÓN	080101 : CUSCO	530 : BIEN	2 : Alta	Fisico	0	0	0	0	0	0	0	0	0	0	0	1	1
					Financiero S/.	0.00	0.00	0.00	10,000.00	10,000.00	10,000.00	10,000.00	10,000.00	10,000.00	10,000.00	10,000.00	10,000.00	90,000.00

Unidad Ejecutora : 001365 - MC - CUSCO -

Centro de Costo: 2.1 - OFICINA DE PLANEAMIENTO Y PRESUPUESTO

OEI.05 FORTALECER LA GESTIÓN INSTITUCIONAL

AEI.05.05 GESTIÓN INSTITUCIONAL EFECTIVA DEL MINISTERIO DE CULTURA

COD.	Actividad Operativa / Inversiones	Ubigeo	U.M.	Prioridad	Meta	PROGRAMACION												Total Anual
						1	2	3	4	5	6	7	8	9	10	11	12	
AOI00136500013	DIRECCIÓN DE LOS PROCESOS DE PRESUPUESTO Y ESTADISTICA, DE ORGANIZACIÓN, MODERNIZACIÓN Y PLANEAMIENTO.	080101 : CUSCO	001 : ACCION	1 : Muy Alta	Fisico	1	1	1	1	1	1	1	1	1	1	1	2	13
					Financiero S/.	15,825.47	15,825.47	26,211.37	19,943.49	15,964.49	15,964.49	19,364.49	15,964.49	22,907.49	15,964.49	15,964.49	117,689.45	317,589.68
AOI00136500014	CONDUCCIÓN DEL PROCESO DE PLANEAMIENTO, ORGANIZACIÓN Y MODERNIZACIÓN DE LA ORGANIZACIÓN Y FUNCIONAMIENTO INSTITUCIONAL	080101 : CUSCO	001 : ACCION	1 : Muy Alta	Fisico	2	10	8	3	1	2	2	4	4	4	2	4	46
					Financiero S/.	12,425.47	12,425.47	17,068.57	15,564.49	22,564.49	12,564.49	15,964.49	12,564.49	12,564.49	12,564.49	12,564.49	13,881.55	172,716.98
AOI00136500015	CONDUCCIÓN DE LOS PROCESOS PRESUPUESTARIOS Y ESTADÍSTICAS DE LA DDC-CUSCO	080101 : CUSCO	001 : ACCION	1 : Muy Alta	Fisico	3	3	4	3	3	3	3	3	3	3	3	3	37
					Financiero S/.	11,516.98	11,516.98	15,216.98	14,609.66	12,809.66	11,609.66	16,354.66	11,609.66	12,809.66	11,609.66	15,449.66	3,739,218.12	3,884,331.34

Unidad Ejecutora : 001365 - MC - CUSCO -

Centro de Costo: 2.2 - ÁREA FUNCIONAL DE GESTIÓN DE PROYECTOS

OEI.04 INCREMENTAR EL ACCESO AL PATRIMONIO CULTURAL DE LA NACIÓN DE LA POBLACIÓN.

AEI.04.02 PROTECCIÓN PERMANENTE A LOS BIENES DEL PATRIMONIO CULTURAL DE LA NACIÓN A FAVOR DE LA CIUDADANÍA.

COD.	Actividad Operativa / Inversiones	Ubigeo	U.M.	Prioridad	Meta	PROGRAMACION												Total Anual
						1	2	3	4	5	6	7	8	9	10	11	12	
AOI00136500221	EVALUACIÓN Y DIAGNÓSTICO DEL ESTADO DE CONSERVACIÓN DEL MONUMENTO DECLARADO PATRIMONIO CULTURAL INMUEBLE	080101 : CUSCO	201 : INFORME TECNICO	2 : Alta	Fisico	0	0	1	0	0	1	0	0	1	0	0	1	4
					Financiero S/.	24,909.00	25,409.00	25,409.00	34,062.00	34,062.00	34,062.00	35,562.00	34,062.00	34,062.00	34,062.00	34,062.00	35,568.00	385,291.00

Unidad Ejecutora : 001365 - MC - CUSCO -

Centro de Costo: 3.1 - OFICINA DE ADMINISTRACIÓN

OEI.05 FORTALECER LA GESTIÓN INSTITUCIONAL

AEI.05.05 GESTIÓN INSTITUCIONAL EFECTIVA DEL MINISTERIO DE CULTURA

COD.	Actividad Operativa / Inversiones	Ubigeo	U.M.	Prioridad	Meta	PROGRAMACION												Total Anual
						1	2	3	4	5	6	7	8	9	10	11	12	
AOI00136500016	ADMINISTRACION DE RECURSOS FINANCIEROS Y LOGÍSTICOS DE LA DIRECCIÓN DESCONCENTRAD DE CULTURA CUSCO	080101 : CUSCO	001 : ACCION	1 : Muy Alta	Fisico	3	3	5	4	4	5	4	8	5	4	4	5	54
					Financiero S/.	24,879.96	25,399.84	17,779.96	25,141.94	19,649.06	24,788.82	22,149.06	19,949.06	18,989.06	21,677.06	17,149.06	67,841.12	305,394.00

Unidad Ejecutora : 001365 - MC - CUSCO -

Centro de Costo: 3.2 - ÁREA FUNCIONAL DE RECURSOS HUMANOS

OEI.05 FORTALECER LA GESTIÓN INSTITUCIONAL

AEI.05.05 GESTIÓN INSTITUCIONAL EFECTIVA DEL MINISTERIO DE CULTURA

COD.	Actividad Operativa / Inversiones	Ubigeo	U.M.	Prioridad	Meta	PROGRAMACION												Total Anual
						1	2	3	4	5	6	7	8	9	10	11	12	
AOI00136500017	GESTIÓN DE RECURSOS HUMANOS DE LA DDC-CUSCO	080101 : CUSCO	001 : ACCION	1 : Muy Alta	Fisico	2	3	3	2	2	2	2	2	2	2	2	2	26
					Financiero S/.	9,725.47	9,725.47	11,125.47	15,411.50	15,411.50	15,411.50	16,163.23	15,411.50	13,411.50	13,411.50	7,253.42	68,867.26	211,329.32
AOI00136500018	GESTIÓN DE BIENESTAR SOCIAL DE LA DDC-CUSCO	080101 : CUSCO	001 : ACCION	1 : Muy Alta	Fisico	3	3	3	3	3	4	3	3	3	4	3	3	38
					Financiero S/.	0.00	650.00	650.00	650.00	650.00	650.00	650.00	650.00	650.00	650.00	650.00	700.00	7,200.00
AOI00136500019	DESARROLLO DE ACCIONES DE SEGURIDAD Y SALUD EN EL TRABAJO EN AL DDC-CUSCO	080101 : CUSCO	060 : INFORME	1 : Muy Alta	Fisico	0	0	1	0	0	1	0	0	1	0	0	1	4
					Financiero S/.	11,725.47	11,925.47	15,895.77	22,851.81	12,478.40	15,975.60	13,001.85	12,478.75	14,945.28	12,301.85	11,881.85	50,093.90	205,556.00
AOI00136500020	EJECUCION DE ACCIONES DE INDEMNIZACIÓN Y COMPENSACIÓN POR DISPOSICIÓN JUDICIAL	080101 : CUSCO	001 : ACCION	2 : Alta	Fisico	1	1	1	1	1	1	1	1	1	1	1	1	12
					Financiero S/.	47,643.50	47,643.50	47,643.50	47,643.50	47,643.50	47,643.50	47,643.50	47,643.50	47,643.50	47,643.50	47,643.50	47,647.50	571,726.00
AOI00136500021	REALIZACIÓN DE ACCIONES PARA EL CUMPLIMIENTO DE PENSIONES Y OBLIGACIONES SOCIALES DEL PERSONAL DE LA DDC-CUSCO	080101 : CUSCO	001 : ACCION	1 : Muy Alta	Fisico	1	1	1	1	1	1	1	1	1	1	1	1	12
					Financiero S/.	287,737.83	292,737.83	324,424.83	342,737.83	292,737.83	334,737.83	316,437.83	327,737.83	291,363.83	344,449.83	301,743.83	311,440.87	3,768,288.00
AOI00136500022	REALIZACIÓN DE ACCIONES PARA EL CUMPLIMIENTO DE OBLIGACIONES PREVISIONALES DEL PERSONAL DE LA DDC-CUSCO	080101 : CUSCO	001 : ACCION	1 : Muy Alta	Fisico	1	1	1	1	1	1	1	1	1	1	1	1	12
					Financiero S/.	22,627.16	22,627.16	36,927.16	22,627.16	22,627.16	24,327.16	22,627.16	22,627.16	22,627.16	24,227.16	22,627.16	29,467.24	295,966.00
AOI00136500285	GESTIÓN DE EMPLEO Y LA COMPENSACIÓN	080108 : WANCHAQ	001 : ACCION	1 : Muy Alta	Fisico	20	20	20	20	20	20	20	20	20	20	20	20	240
					Financiero S/.	29,659.43	29,659.43	29,659.43	34,886.35	33,886.35	33,886.35	36,178.89	34,886.35	33,886.35	33,886.35	13,530.26	115,193.62	459,199.16
AOI00136500286	GESTIÓN DE DESARROLLO DE CAPACIDADES	080108 : WANCHAQ	001 : ACCION	2 : Alta	Fisico	0	1	1	0	0	0	0	0	0	0	0	0	2
					Financiero S/.	3,308.49	3,308.49	3,308.49	3,780.00	4,780.00	3,780.00	4,035.73	3,780.00	4,780.00	3,780.00	1,131.93	12,734.39	52,507.52

Unidad Ejecutora : 001365 - MC - CUSCO -
Centro de Costo: 3.3 - ÁREA FUNCIONAL DE CONTABILIDAD

OEI.05 FORTALECER LA GESTIÓN INSTITUCIONAL

AEI.05.05 GESTIÓN INSTITUCIONAL EFECTIVA DEL MINISTERIO DE CULTURA

COD.	Actividad Operativa / Inversiones	Ubigeo	U.M.	Prioridad	Meta	PROGRAMACION												Total Anual
						1	2	3	4	5	6	7	8	9	10	11	12	
AOI00136500023	FORMULACIÓN Y PRESENTACIÓN DE LOS ESTADOS FINANCIEROS Y PRESUPUESTALES DE LA DDC-CUSCO.	080101 : CUSCO	001 : ACCION	1 : Muy Alta	Fisico	187	60	122	2116	703	723	772	763	753	753	868	822	8642
					Financiero S/.	32,467.92	35,967.92	35,967.92	36,338.64	36,338.64	32,838.64	35,777.68	33,338.64	40,338.64	32,838.64	32,838.64	122,963.08	508,015.00

Unidad Ejecutora : 001365 - MC - CUSCO -
Centro de Costo: 3.4 - ÁREA FUNCIONAL DE TESORERÍA

OEI.05 FORTALECER LA GESTIÓN INSTITUCIONAL

AEI.05.05 GESTIÓN INSTITUCIONAL EFECTIVA DEL MINISTERIO DE CULTURA

COD.	Actividad Operativa / Inversiones	Ubigeo	U.M.	Prioridad	Meta	PROGRAMACION												Total Anual
						1	2	3	4	5	6	7	8	9	10	11	12	
AOI00136500024	ADMINISTRACIÓN DE LOS INGRESOS Y GASTOS DE LA DDC-CUSCO DE ACUERDO A LA NORMATIVIDAD VIGENTE	080101 : CUSCO	036 : DOCUMENTO	1 : Muy Alta	Fisico	2100	115	2480	2690	3220	4470	8300	10350	10370	13470	15500	20700	93765
					Financiero S/.	69,648.29	73,948.29	90,348.41	90,423.45	90,423.45	89,675.45	98,323.45	85,423.45	90,423.45	90,423.45	90,423.45	281,876.41	1,241,361.00

Unidad Ejecutora : 001365 - MC - CUSCO -
Centro de Costo: 3.5 - ÁREA FUNCIONAL DE ABASTECIMIENTO

OEI.05 FORTALECER LA GESTIÓN INSTITUCIONAL

AEI.05.05 GESTIÓN INSTITUCIONAL EFECTIVA DEL MINISTERIO DE CULTURA

COD.	Actividad Operativa / Inversiones	Ubigeo	U.M.	Prioridad	Meta	PROGRAMACION												Total Anual
						1	2	3	4	5	6	7	8	9	10	11	12	
AOI00136500025	PROGRAMACIÓN, EJECUCIÓN Y CONTROL DEL PLAN DE CONTRATACIONES DEL ESTADO DE LA DDC-CUSCO	080101 : CUSCO	001 : ACCION	1 : Muy Alta	Fisico	52	72	557	802	902	1102	1102	1002	1002	1202	1002	1002	9799
					Financiero S/.	447,245.83	447,245.83	451,245.83	465,392.14	752,992.14	674,434.96	483,782.30	474,240.11	485,312.11	474,240.11	474,240.11	736,362.24	6,366,733.71
AOI00136500026	EJECUCIÓN DEL SERVICIO Y MANTENIMIENTO DEL EQUIPO MECÁNICO Y LA INFRAESTRUCTURA DE LOS LOCALES DE LA DDC-CUSCO	080101 : CUSCO	001 : ACCION	2 : Alta	Fisico	201	26	26	201	251	301	301	301	301	301	301	301	2812
					Financiero S/.	138,038.56	328,038.56	134,538.56	135,192.43	135,192.43	135,192.43	167,753.43	125,192.43	125,692.43	125,192.43	125,192.43	467,190.71	2,142,406.83
AOI00136500027	ADMINISTRACIÓN DE BIENES MUEBLES E INMUEBLES DE PROPIEDAD DE LA DDC-CUSCO	080101 : CUSCO	060 : INFORME	1 : Muy Alta	Fisico	1	0	3	0	0	3	0	3	3	0	0	3	16
					Financiero S/.	22,959.43	25,119.43	238,272.43	24,354.58	23,594.58	23,554.58	25,970.93	25,534.58	23,194.58	23,554.58	23,594.58	94,061.42	573,765.70
AOI00136500028	ORGANIZACIÓN, CONDUCCIÓN Y CONTROL DE LOS PROCESOS DE ALMACENAMIENTO Y DISTRIBUCIÓN DE LOS BIENES DE LA DDC-CUSCO	080101 : CUSCO	001 : ACCION	1 : Muy Alta	Fisico	15	60	300	350	750	750	750	900	900	1200	900	600	7475
					Financiero S/.	26,584.90	29,934.90	32,584.90	26,854.10	26,854.10	26,854.10	29,574.64	26,854.10	26,854.10	26,854.10	26,854.10	106,657.40	413,315.44

Unidad Ejecutora : 001365 - MC - CUSCO -
Centro de Costo: 3.6 - ÁREA FUNCIONAL DE INFORMÁTICA Y TELECOMUNICACIONES

OEI.05 FORTALECER LA GESTIÓN INSTITUCIONAL

AEI.05.05 GESTIÓN INSTITUCIONAL EFECTIVA DEL MINISTERIO DE CULTURA

COD.	Actividad Operativa / Inversiones	Ubigeo	U.M.	Prioridad	Meta	PROGRAMACION												Total Anual
						1	2	3	4	5	6	7	8	9	10	11	12	
AOI00136500029	REALIZACIÓN DE ACTIVIDADES QUE GARANTICEN LA CONTINUIDAD OPERATIVA DE LOS SISTEMAS INFORMATICOS DE LA DDC-CUSCO	080101 : CUSCO	060 : INFORME	1 : Muy Alta	Fisico	0	0	3	0	0	5	0	0	3	0	0	5	16
					Financiero S/.	43,001.88	43,001.88	43,321.64	43,822.96	46,203.20	95,440.88	47,103.20	43,503.20	43,823.20	43,503.20	43,503.20	152,781.56	689,010.00

Unidad Ejecutora : 001365 - MC - CUSCO -
Centro de Costo: 3.7 - ÁREA FUNCIONAL DE EJECUCIÓN COACTIVA

OEI.05 FORTALECER LA GESTIÓN INSTITUCIONAL

AEI.05.05 GESTIÓN INSTITUCIONAL EFECTIVA DEL MINISTERIO DE CULTURA

COD.	Actividad Operativa / Inversiones	Ubigeo	U.M.	Prioridad	Meta	PROGRAMACION												Total Anual
						1	2	3	4	5	6	7	8	9	10	11	12	
AOI00136500030	DILIGENCIAMIENTO DE LOS PROCEDIMIENTOS DE EJECUCIÓN COACTIVA CON COMPETENCIA A NIVEL NACIONAL, DESTINADOS AL COBRO DE MULTAS Y EJECUCIONES FORZOSAS DE OBLIGACIONES DE HACER IMPUESTAS A LOS	080101 : CUSCO	036 : DOCUMENTO	2 : Alta	Fisico	20	40	40	40	40	40	40	77	40	40	40	40	497
					Financiero S/.	3,793.49	5,288.49	3,793.49	3,839.83	3,839.83	5,335.83	4,139.83	3,839.83	3,839.83	3,839.83	3,839.83	14,920.01	60,310.12

ADMINISTRADOS POR ATENTAR CONTRA EL PATRIMONIO CULTURAL DE LA NACIÓN

Unidad Ejecutora : 001365 - MC - CUSCO -
Centro de Costo: 3.8 - COORDINACIÓN DE RESERVAS

OEI.05 FORTALECER LA GESTIÓN INSTITUCIONAL

AEI.05.05 GESTIÓN INSTITUCIONAL EFECTIVA DEL MINISTERIO DE CULTURA

COD.	Actividad Operativa / Inversiones	Ubigeo	U.M.	Prioridad	Meta	PROGRAMACION												Total Anual
						1	2	3	4	5	6	7	8	9	10	11	12	
AOI00136500031	ADMINISTRACION DEL INGRESO AL PATRIMONIO CULTURAL DE LA REGION CUSCO	080101 : CUSCO	112 : UNIDAD	1 : Muy Alta	Fisico	400	400	520	650	750	900	1100	1250	1220	1300	1300	2400	12190
					Financiero S/.	28,884.90	32,384.90	75,333.70	29,668.26	29,668.26	29,668.26	35,668.26	29,668.26	29,668.26	29,668.26	29,668.26	105,122.42	485,072.00

Unidad Ejecutora : 001365 - MC - CUSCO -
Centro de Costo: 4.1 - SUB DIRECCIÓN DE PATRIMONIO CULTURAL Y DEFENSA DEL PATRIMONIO

OEI.05 FORTALECER LA GESTIÓN INSTITUCIONAL

AEI.05.05 GESTIÓN INSTITUCIONAL EFECTIVA DEL MINISTERIO DE CULTURA

COD.	Actividad Operativa / Inversiones	Ubigeo	U.M.	Prioridad	Meta	PROGRAMACION												Total Anual
						1	2	3	4	5	6	7	8	9	10	11	12	
AOI00136500041	COORDINACIÓN, SEGUIMIENTO Y GESTIÓN DE ACCIONES EN FAVOR DE LA DEFENSA DEL PATRIMONIO CULTURAL DE LA NACIÓN EN LA REGIÓN CUSCO	080101 : CUSCO	060 : INFORME	2 : Alta	Fisico	1	1	1	1	1	1	1	1	1	1	1	1	12
					Financiero S/.	42,434.00	43,922.00	57,697.00	70,784.00	70,784.00	70,784.00	73,484.00	95,984.00	95,984.00	95,982.00	95,984.00	98,689.00	912,512.00

Unidad Ejecutora : 001365 - MC - CUSCO -
Centro de Costo: 4.2 - ÁREA FUNCIONAL DE MUSEOS

OEI.04 INCREMENTAR EL ACCESO AL PATRIMONIO CULTURAL DE LA NACIÓN DE LA POBLACIÓN.

AEI.04.01 DECLARATORIA E INSCRIPCIÓN OPORTUNA DE BIENES COMO PATRIMONIO CULTURAL DE LA NACIÓN A NIVEL NACIONAL E INTERNACIONAL EN BENEFICIO DEL PAÍS.

COD.	Actividad Operativa / Inversiones	Ubigeo	U.M.	Prioridad	Meta	PROGRAMACION												Total Anual
						1	2	3	4	5	6	7	8	9	10	11	12	
AOI00136500045	INVENTARIO DE BIENES MUEBLES EN EL SIGCO	080101 : CUSCO	530 : BIEN	2 : Alta	Fisico	0	200	200	200	200	200	200	200	200	200	200	200	2200
					Financiero S/.	2,200.00	2,200.00	2,800.00	2,800.00	2,800.00	3,300.00	2,800.00	2,800.00	2,800.00	2,800.00	2,800.00	1,950.00	32,050.00
AOI00136500046	ACTUALIZACION Y VERIFICACIÓN DEL INVENTARIO DE BIENES CULTURALES MUEBLES	080101 : CUSCO	060 : INFORME	2 : Alta	Fisico	0	0	1	0	0	2	0	0	2	0	0	2	7
					Financiero S/.	400.00	1,000.00	1,100.00	1,100.00	1,100.00	3,100.00	3,100.00	3,100.00	3,100.00	3,100.00	3,100.00	3,100.00	26,400.00
AOI00136500047	ELABORACIÓN DE LA FICHA PARA EL REGISTRO DE BIENES CULTURALES MUEBLES	080101 : CUSCO	460 : FICHA TECNICA	2 : Alta	Fisico	0	0	0	33	33	33	33	33	33	33	33	33	297
					Financiero S/.	2,500.00	2,500.00	2,500.00	2,500.00	2,500.00	2,500.00	2,500.00	2,500.00	2,500.00	2,500.00	2,500.00	2,500.00	30,000.00

OEI.04 INCREMENTAR EL ACCESO AL PATRIMONIO CULTURAL DE LA NACIÓN DE LA POBLACIÓN.

AEI.04.02 PROTECCIÓN PERMANENTE A LOS BIENES DEL PATRIMONIO CULTURAL DE LA NACIÓN A FAVOR DE LA CIUDADANÍA.

COD.	Actividad Operativa / Inversiones	Ubigeo	U.M.	Prioridad	Meta	PROGRAMACION												Total Anual
						1	2	3	4	5	6	7	8	9	10	11	12	
AOI00136500049	EVALUACIÓN DE LAS CONDICIONES DE CONSERVACIÓN, SEGURIDAD DE LOS MUSEOS, SALAS DE EXPOSICIÓN Y DEPÓSITOS DE BIENES CULTURALES	080101 : CUSCO	060 : INFORME	2 : Alta	Fisico	0	0	2	0	0	2	1	0	2	0	1	2	10
					Financiero S/.	1,937.00	1,937.00	3,437.00	13,909.00	13,909.00	13,909.00	13,909.00	13,909.00	13,909.00	13,909.00	13,909.00	13,915.00	132,498.00
AOI00136500050	INTERVENCIÓN EN LA INFRAESTRUCTURA Y EQUIPAMIENTO DE LOS MUSEOS Y DEPÓSITOS PARA MEJORAR LAS CONDICIONES DE SEGURIDAD Y CONSERVACIÓN DE LOS BIENES CULTURALES MUEBLES	080101 : CUSCO	065 : INTERVENCION	2 : Alta	Fisico	7	7	7	7	7	7	7	7	7	7	7	7	84
					Financiero S/.	900.00	900.00	1,100.00	6,500.00	6,500.00	6,500.00	6,500.00	6,500.00	6,500.00	6,500.00	6,500.00	6,500.00	61,400.00
AOI00136500051	IMPLEMENTACIÓN DE EXPOSICIONES TEMPORALES O PERMANENTES EN LOS MUSEOS DE SU JURISDICCIÓN	080101 : CUSCO	363 : ACTIVIDAD EFECTUADA	2 : Alta	Fisico	0	0	0	0	1	0	1	1	1	1	1	1	7
					Financiero S/.	69,591.00	69,591.00	69,591.00	74,091.00	74,091.00	74,091.00	81,291.00	74,091.00	74,091.00	74,091.00	74,091.00	81,291.00	889,992.00
AOI00136500053	INTERVENCIÓN DE BIENES CULTURALES MUEBLES PERTENECIENTES A LOS MUSEOS, SALAS DE EXPOSICIÓN Y DEPÓSITOS DEL MINISTERIO DE CULTURA	080101 : CUSCO	530 : BIEN	2 : Alta	Fisico	150	150	150	152	152	152	152	152	152	152	152	152	1818
					Financiero S/.	1,200.00	1,200.00	1,200.00	4,800.00	4,800.00	4,800.00	4,800.00	4,800.00	4,800.00	4,800.00	4,800.00	4,800.00	46,800.00

OEI.04 INCREMENTAR EL ACCESO AL PATRIMONIO CULTURAL DE LA NACIÓN DE LA POBLACIÓN.

AEI.04.04 SENSIBILIZACIÓN EFECTIVA DEL SIGNIFICADO CULTURAL DE LOS BIENES Y EXPRESIONES DEL PATRIMONIO CULTURAL DE LA NACIÓN DIRIGIDO AL PÚBLICO EN GENERAL.

COD.	Actividad Operativa / Inversiones	Ubigeo	U.M.	Prioridad	Meta	PROGRAMACION												Total Anual
						1	2	3	4	5	6	7	8	9	10	11	12	
AOI00136500055	DIFUSIÓN Y PROMOCIÓN DE LA PARTICIPACIÓN CIUDADANA PARA LA VALORACIÓN Y DEFENSA DEL PATRIMONIO CULTURAL	080101 : CUSCO	259 : PERSONA INFORMADA	2 : Alta	Fisico	250	250	250	350	350	350	525	525	525	525	525	505	4930
					Financiero S/.	1,500.00	1,500.00	3,250.00	3,250.00	3,250.00	3,250.00	3,250.00	3,250.00	3,250.00	3,250.00	3,250.00	3,260.00	35,510.00

Unidad Ejecutora : 001365 - MC - CUSCO -

Centro de Costo: 4.3 - ÁREA FUNCIONAL DE OBRAS Y PUESTA EN VALOR MUEBLES E INMUEBLES

OEI.04 INCREMENTAR EL ACCESO AL PATRIMONIO CULTURAL DE LA NACIÓN DE LA POBLACIÓN.

AEI.04.02 PROTECCIÓN PERMANENTE A LOS BIENES DEL PATRIMONIO CULTURAL DE LA NACIÓN A FAVOR DE LA CIUDADANÍA.

COD.	Actividad Operativa / Inversiones	Ubigeo	U.M.	Prioridad	Meta	PROGRAMACION												Total Anual
						1	2	3	4	5	6	7	8	9	10	11	12	
AOI00136500038	CONSERVACIÓN Y RESTAURACIÓN DE OBRAS DE ARTE - 2021464	080701 : SANTO TOMAS	069 : M2	1 : Muy Alta	Fisico	4	4	4	8	7	7	7	8	0	0	0	0	49
					Financiero S/.	13,000.00	13,000.00	13,000.00	48,000.00	47,000.00	43,000.00	43,000.00	68,000.00	68,000.00	71,901.00	0.00	0.00	427,901.00
AOI00136500077	RESTAURACIÓN DE ESTRUCTURAS ARQUEOLÓGICAS - 2021464	080701 : SANTO TOMAS	069 : M2	1 : Muy Alta	Fisico	27	59	58	44	76	76	76	34	0	0	0	0	450
					Financiero S/.	50,405.00	109,500.00	108,500.00	103,500.00	106,500.00	142,000.00	112,500.00	156,500.00	156,500.00	156,500.00	0.00	0.00	1,202,405.00
AOI00136500078	SENSIBILIZACIÓN E INVOLUCRAMIENTO - 2021464	080701 : SANTO TOMAS	060 : INFORME	1 : Muy Alta	Fisico	1	1	1	1	1	1	1	1	0	0	0	0	8
					Financiero S/.	10,095.00	51,000.00	52,000.00	27,000.00	25,000.00	28,000.00	28,000.00	45,000.00	45,000.00	45,000.00	0.00	0.00	356,095.00
AOI00136500080	SUPERVISIÓN - 2021464	080701 : SANTO TOMAS	060 : INFORME	1 : Muy Alta	Fisico	1	1	1	1	1	1	1	1	0	0	0	0	8
					Financiero S/.	7,000.00	7,000.00	7,000.00	7,000.00	7,000.00	7,000.00	7,000.00	8,000.00	8,000.00	8,000.00	0.00	0.00	73,000.00
AOI00136500085	RESTAURACIÓN OBRAS DE ARTE - 2060229	030106 : LAMBRAMA	069 : M2	1 : Muy Alta	Fisico	0	0	1	323	134	68	0	0	0	0	0	0	526
					Financiero S/.	0.00	0.00	4,669.00	109,432.47	114,800.00	44,251.25	0.00	0.00	0.00	0.00	0.00	0.00	273,152.72
AOI00136500089	RECUPERACIÓN Y PUESTA EN VALOR DEL CAMINO TRONCAL - 2094950	080301 : ANTA	069 : M2	1 : Muy Alta	Fisico	0	1164	0	2300	1164	0	0	0	0	0	0	0	4628
					Financiero S/.	0.00	29,828.00	0.00	299,432.98	168,441.27	0.00	0.00	0.00	0.00	0.00	0.00	0.00	497,702.25
AOI00136500096	RECUPERACIÓN DE LAS ESTRUCTURAS ARQUEOLÓGICAS Y ARQUITECTÓNICAS - 2095000	080808 : ALTO PICHIGUA	069 : M2	1 : Muy Alta	Fisico	399.76	799.52	762.87	769.54	1022.73	759.55	654.29	654.29	0	0	0	0	5822.55
					Financiero S/.	60,000.00	120,000.00	114,500.00	147,807.48	157,807.48	197,307.48	167,807.48	129,307.48	167,807.48	167,807.48	0.00	0.00	1,430,152.36
AOI00136500138	SENSIBILIZACIÓN E INVOLUCRAMIENTO - 2095000	080808 : ALTO PICHIGUA	060 : INFORME	1 : Muy Alta	Fisico	6	35	43	42	45	44	46	46	0	0	0	0	307
					Financiero S/.	4,500.00	24,500.00	30,000.00	5,508.07	5,508.07	5,508.07	5,508.07	10,508.07	5,008.07	5,008.07	0.00	0.00	101,556.49
AOI00136500139	SUPERVISIÓN - 2095000	080808 : ALTO PICHIGUA	060 : INFORME	1 : Muy Alta	Fisico	1	1	1	1	1	1	1	1	0	0	0	0	8
					Financiero S/.	6,000.00	6,000.00	6,000.00	7,184.45	7,184.45	7,184.45	7,184.45	8,184.45	7,184.45	7,184.45	0.00	0.00	69,291.15
AOI00136500141	INVESTIGACIÓN ARQUEOLÓGICA - 2133735	080101 : CUSCO	069 : M2	1 : Muy Alta	Fisico	20.40	20.40	20.40	21.16	20.40	23.43	23.43	23.43	0	0	0	0	173.05
					Financiero S/.	27,000.00	27,000.00	27,000.00	28,000.00	27,000.00	31,000.00	27,000.00	37,000.00	27,000.00	27,000.00	27,000.00	0.00	312,000.00
AOI00136500142	RECUPERACIÓN ARQUITECTÓNICA - 2133735	080101 : CUSCO	069 : M2	1 : Muy Alta	Fisico	139.02	568.78	568.78	597.78	779.14	618.84	618.84	578	0	0	0	0	4469.18
					Financiero S/.	32,350.00	132,350.00	132,350.00	139,100.00	141,300.00	192,000.00	141,300.00	137,300.00	131,466.00	131,466.00	131,466.00	0.00	1,442,448.00
AOI00136500143	SENSIBILIZACIÓN E INVOLUCRAMIENTO - 2133735	080101 : CUSCO	060 : INFORME	1 : Muy Alta	Fisico	3	3	3	3	3	3	3	3	0	0	0	0	24
					Financiero S/.	4,750.00	4,750.00	4,750.00	6,000.00	5,800.00	6,100.00	5,800.00	9,300.00	5,800.00	5,800.00	5,800.00	0.00	64,650.00
AOI00136500144	SUPERVISIÓN - 2133735	080101 : CUSCO	060 : INFORME	1 : Muy Alta	Fisico	1	1	1	1	1	1	1	1	0	0	0	0	8
					Financiero S/.	6,400.00	6,400.00	6,400.00	7,400.00	6,400.00	6,400.00	6,400.00	7,900.00	6,400.67	6,400.67	6,400.66	0.00	72,902.00
AOI00136500145	CONSERVACIÓN Y RESTAURACIÓN DE OBRAS DE ARTE - 2144069	030303 : HUAQUIRCA	069 : M2	1 : Muy Alta	Fisico	21.51	59.89	17.02	17	17	17	0	0	0	0	0	0	149.42
					Financiero S/.	45,500.00	126,700.00	36,000.00	61,727.85	61,727.85	61,727.85	0.00	0.00	0.00	0.00	0.00	0.00	393,383.55
AOI00136500147	RESTAURACIÓN DE ESTRUCTURAS ARQUEOLÓGICAS - 2144069	030303 : HUAQUIRCA	069 : M2	1 : Muy Alta	Fisico	47.56	63.58	22.64	23	23	53	0	0	0	0	0	0	232.78
					Financiero S/.	27,300.00	36,500.00	13,000.00	102,289.18	102,289.18	192,789.18	0.00	93,000.00	0.00	0.00	0.00	0.00	567,167.54
AOI00136500148	SUPERVISIÓN - 2144069	030303 : HUAQUIRCA	060 : INFORME	1 : Muy Alta	Fisico	1	1	1	1	1	1	0	0	0	0	0	0	6
					Financiero S/.	7,700.00	7,300.00	0.00	6,482.97	6,482.97	6,482.97	0.00	7,000.00	0.00	0.00	0.00	0.00	41,448.91
AOI00136500149	RESTAURACIÓN DE ESTRUCTURAS - 2158467	080101 : CUSCO	069 : M2	1 : Muy Alta	Fisico	71.83	152.20	153.88	169.87	213.94	171.27	11.50	0	0	0	0	0	944.49
					Financiero S/.	64,000.00	60,439.49	205,303.36	176,080.66	31,152.68	31,295.78	107,453.82	0.00	0.00	0.00	0.00	0.00	675,725.79
AOI00136500150	SENSIBILIZACIÓN E INVOLUCRAMIENTO - 2158467	080101 : CUSCO	060 : INFORME	1 : Muy Alta	Fisico	6	22	20	27	28	26	6	0	0	0	0	0	135
					Financiero S/.	5,100.00	3,304.85	4,310.70	5,724.01	60.67	0.00	5,724.00	0.00	0.00	0.00	0.00	0.00	24,224.23
AOI00136500151	SUPERVISIÓN - 2158467	080101 : CUSCO	060 : INFORME	1 : Muy Alta	Fisico	1	1	1	1	1	1	1	0	0	0	0	0	7
					Financiero S/.	6,400.00	3,363.57	15,628.91	5,526.50	0.00	0.00	5,526.00	0.00	0.00	0.00	0.00	0.00	36,444.98
AOI00136500152	ADECUACIÓN DEL ENTORNO DE RECUPERACIÓN - 2158471	080807 : SUYCKUTAMBO	069 : M2	1 : Muy Alta	Fisico	18.58	35.61	32.51	34.84	36.85	37.16	20.13	0	0	0	0	0	215.68
					Financiero S/.	12,000.00	23,000.00	21,000.00	9,829.62	9,829.62	29,829.62	9,829.62	20,829.62	21,000.00	21,000.00	21,000.00	0.00	199,148.10
AOI00136500153	INVESTIGACIÓN ARQUEOLÓGICA - 2158471	080807 : SUYCKUTAMBO	069 : M2	1 : Muy Alta	Fisico	7	16	13	17	18	18.31	10.30	0	0	0	0	0	99.61
					Financiero S/.	13,000.00	32,000.00	26,000.00	35,175.32	35,175.32	55,175.32	35,175.32	33,175.32	26,000.00	26,000.00	26,000.00	0.00	342,876.60

AOI00136500154	RESTAURACIÓN DE ESTRUCTURAS - 2158471	080807 : SUYCKUTAMBO	069 : M2	1 : Muy Alta	Fisico	881	2116	2341	2378	3326	2287	1558	0	0	0	0	0	14887
					Financiero S/.	34,000.00	81,700.00	90,400.00	93,498.72	93,498.72	112,998.72	60,498.72	64,498.72	81,400.00	81,400.00	81,400.00	0.00	875,293.60
AOI00136500155	SENSIBILIZACIÓN E INVOLUCRAMIENTO - 2158471	080807 : SUYCKUTAMBO	060 : INFORME	1 : Muy Alta	Fisico	5	7	6	6	6	7	7	0	0	0	0	0	44
					Financiero S/.	4,200.00	6,500.00	5,800.00	5,900.00	6,000.00	6,100.00	0.00	0.00	5,800.00	5,800.00	5,800.00	0.00	51,900.00
AOI00136500156	SUPERVISIÓN - 2158471	080807 : SUYCKUTAMBO	060 : INFORME	1 : Muy Alta	Fisico	1	1	1	1	1	1	1	0	0	0	0	0	7
					Financiero S/.	7,300.00	7,300.00	7,300.00	7,496.34	7,496.34	7,496.34	7,496.34	8,996.34	7,300.00	7,300.00	7,300.00	0.00	82,781.70
AOI00136500157	CONSTRUCCIÓN DE INFRAESTRUCTURA Y EQUIPAMIENTO - 2172950	080104 : SAN JERONIMO	069 : M2	1 : Muy Alta	Fisico	141.95	148.41	145.18	142	142	0	0	0	0	0	0	0	719.54
					Financiero S/.	22,000.00	23,000.00	22,500.00	27,097.27	24,823.27	0.00	0.00	0.00	0.00	0.00	0.00	0.00	119,420.54
AOI00136500159	RESTAURACIÓN DE ESTRUCTURAS ARQUEOLÓGICAS - 2172950	080104 : SAN JERONIMO	069 : M2	1 : Muy Alta	Fisico	94	294.30	90.69	91	91	0	0	0	0	0	0	0	660.99
					Financiero S/.	42,000.00	131,000.00	40,000.00	78,106.91	171,880.91	0.00	0.00	0.00	0.00	0.00	0.00	0.00	462,987.82
AOI00136500160	SUPERVISIÓN - 2172950	080105 : SAN SEBASTIAN	060 : INFORME	1 : Muy Alta	Fisico	1	1	1	1	1	0	0	0	0	0	0	0	5
					Financiero S/.	6,500.00	6,500.00	6,500.00	4,236.98	4,236.98	0.00	0.00	0.00	0.00	0.00	0.00	0.00	27,973.96
AOI00136500161	CONSERVACIÓN Y RESTAURACIÓN DE ESTRUCTURAS - 2190224	080201 : ACOMAYO	069 : M2	1 : Muy Alta	Fisico	122	0	0	0	0	0	0	0	0	0	0	0	122
					Financiero S/.	93,000.00	0.00	0.00	0.00	0.00	0.00	0.00	0.00	0.00	0.00	0.00	0.00	93,000.00
AOI00136500162	CONSERVACIÓN Y RESTAURACIÓN DE OBRAS DE ARTE - 2190224	080201 : ACOMAYO	069 : M2	1 : Muy Alta	Fisico	2	0	0	0	0	0	0	0	0	0	0	0	2
					Financiero S/.	6,190.00	0.00	0.00	0.00	0.00	0.00	0.00	0.00	0.00	0.00	0.00	0.00	6,190.00
AOI00136500163	LIQUIDACIÓN - 2190224	080201 : ACOMAYO	060 : INFORME	1 : Muy Alta	Fisico	0	1	1	0	1	1	1	1	0	0	0	0	6
					Financiero S/.	0.00	21,645.56	21,645.56	0.00	21,645.56	21,645.56	21,645.56	86,582.20	0.00	0.00	0.00	0.00	194,810.00
AOI00136500164	SUPERVISIÓN - 2190224	080201 : ACOMAYO	060 : INFORME	1 : Muy Alta	Fisico	1	0	0	0	0	0	0	0	0	0	0	0	1
					Financiero S/.	6,000.00	0.00	0.00	0.00	0.00	0.00	0.00	0.00	0.00	0.00	0.00	0.00	6,000.00
AOI00136500165	CONSERVACIÓN ARQUITECTÓNICA DEL MONUMENTO PRE HISPÁNICO - 2190225	080607 : SAN PEDRO	069 : M2	1 : Muy Alta	Fisico	108.52	290.77	318.70	337.85	440.16	348.39	348.39	348.39	0	0	0	0	2541.17
					Financiero S/.	34,000.00	91,100.00	99,850.00	105,850.00	137,900.00	109,150.00	109,150.00	103,935.00	103,935.00	141,435.00	187,700.00	0.00	1,224,005.00
AOI00136500166	INVESTIGACIÓN ARQUEOLÓGICA - 2190225	080607 : SAN PEDRO	069 : M2	1 : Muy Alta	Fisico	12.29	23.18	19.57	19.83	23.18	16.74	16.74	16.74	0	0	0	0	148.27
					Financiero S/.	23,850.00	45,000.00	38,000.00	38,500.00	45,000.00	32,500.00	42,500.00	42,500.00	42,500.00	62,500.00	90,000.00	0.00	502,850.00
AOI00136500167	RECUPERACIÓN DEL PAISAJE CULTURAL - 2190225	080607 : SAN PEDRO	069 : M2	1 : Muy Alta	Fisico	17.81	17.81	17.81	21.69	37.95	27.42	27.42	27.42	0	0	0	0	195.33
					Financiero S/.	11,500.00	11,500.00	11,500.00	14,000.00	23,000.00	0.00	0.00	18,000.00	18,000.00	21,500.00	34,500.00	0.00	163,500.00
AOI00136500168	SENSIBILIZACIÓN E INVOLUCRAMIENTO - 2190225	080607 : SAN PEDRO	060 : INFORME	1 : Muy Alta	Fisico	4	6	4	5	6	4	4	4	0	0	0	0	37
					Financiero S/.	4,750.00	6,500.00	4,750.00	5,750.00	750.00	0.00	0.00	9,750.00	9,750.00	10,750.00	7,250.00	0.00	60,000.00
AOI00136500169	SUPERVISIÓN - 2190225	080607 : SAN PEDRO	060 : INFORME	1 : Muy Alta	Fisico	1	1	1	1	1	1	1	1	0	0	0	0	8
					Financiero S/.	6,400.00	6,400.00	6,400.00	6,400.00	6,400.00	1,000.00	0.00	9,783.33	9,783.33	9,783.34	13,295.00	0.00	75,645.00
AOI00136500170	ADECUACIÓN DEL ENTORNO NATURAL - 2234943	081304 : MACHUPICCHU	069 : M2	1 : Muy Alta	Fisico	262.08	262.08	262.08	305.76	262.08	262.08	262.08	0	0	0	0	0	1878.24
					Financiero S/.	12,000.00	12,000.00	12,000.00	14,000.00	12,000.00	12,000.00	12,000.00	12,716.00	12,716.00	11,716.00	0.00	0.00	123,148.00
AOI00136500171	CONSERVACIÓN DE ESTRUCTURAS PRE HISPÁNICAS - 2234943	081304 : MACHUPICCHU	069 : M2	1 : Muy Alta	Fisico	90.66	266.71	266.71	300.29	374.64	314.68	131.21	0	0	0	0	0	1744.90
					Financiero S/.	37,800.00	111,200.00	111,200.00	125,200.00	156,200.00	131,200.00	54,700.00	156,200.00	154,984.00	54,984.00	0.00	0.00	1,093,668.00
AOI00136500172	INVESTIGACIÓN ARQUEOLÓGICA - 2234943	081304 : MACHUPICCHU	069 : M2	1 : Muy Alta	Fisico	5.55	8.28	8.28	9.93	10.35	8.28	5.38	0	0	0	0	0	56.05
					Financiero S/.	13,400.00	20,000.00	20,000.00	24,000.00	25,000.00	20,000.00	13,000.00	25,000.00	25,000.00	19,000.00	0.00	0.00	204,400.00
AOI00136500173	SUPERVISIÓN - 2234943	081304 : MACHUPICCHU	060 : INFORME	1 : Muy Alta	Fisico	1	1	1	1	1	1	1	0	0	0	0	0	7
					Financiero S/.	7,300.00	7,300.00	7,300.00	7,300.00	7,300.00	7,300.00	7,300.00	7,300.00	7,300.00	7,300.00	0.00	0.00	73,000.00
AOI00136500174	CONSERVACIÓN Y RESTAURACIÓN DE ESTRUCTURAS - 2234945	081304 : MACHUPICCHU	069 : M2	1 : Muy Alta	Fisico	0	0	0	0	0	0	0	0	0	0	10000	0	10000
					Financiero S/.	0.00	0.00	0.00	0.00	0.00	0.00	0.00	0.00	0.00	0.00	10,000.00	0.00	10,000.00
AOI00136500178	ADECUACIÓN DEL ENTORNO NATURAL - 2234948	081304 : MACHUPICCHU	069 : M2	1 : Muy Alta	Fisico	38.79	68.45	68.45	90.70	105.53	68.45	74.15	0	0	0	0	0	514.52
					Financiero S/.	6,800.00	12,000.00	12,000.00	25,900.00	28,500.00	26,000.00	16,723.00	8,000.00	0.00	0.00	0.00	0.00	135,923.00
AOI00136500179	CONSERVACIÓN Y RESTAURACIÓN DE LA ARQUITECTURA PREHISPÁNICA - 2234948	081304 : MACHUPICCHU	069 : M2	1 : Muy Alta	Fisico	69.45	180.16	171.81	185.56	312.74	239.46	123.11	0	0	0	0	0	1282.29
					Financiero S/.	30,800.00	79,900.00	76,200.00	82,300.00	138,700.00	106,200.00	33,877.00	138,700.00	0.00	0.00	0.00	0.00	686,677.00
AOI00136500180	CONSTRUCCIÓN INFRAESTRUCTURA DE PROTECCIÓN, ACCESO Y	081304 : MACHUPICCHU	060 : INFORME	1 : Muy Alta	Fisico	1	1	1	1	1	1	1	0	0	0	0	0	7
					Financiero S/.	13,500.00	23,500.00	25,000.00	25,000.00	25,000.00	24,500.00	14,300.00	25,000.00	0.00	0.00	0.00	0.00	175,800.00

	ACONDICIONAMIENTO PARA LA VISITA - 2234948																	
AOI00136500181	INVESTIGACIÓN ARQUEOLÓGICA - 2234948	081304 : MACHUPICCHU	069 : M2	1 : Muy Alta	Fisico	5.79	8.52	9.58	9.58	10.05	9.81	9.48	0	0	0	0	0	62.81
					Financiero S/.	12,100.00	17,800.00	20,000.00	20,000.00	21,000.00	20,500.00	9,800.00	21,000.00	0.00	0.00	0.00	0.00	142,200.00
AOI00136500184	SUPERVISIÓN - 2234948	081304 : MACHUPICCHU	060 : INFORME	1 : Muy Alta	Fisico	1	1	1	1	1	1	1	0	0	0	0	0	7
					Financiero S/.	7,300.00	7,300.00	7,300.00	7,300.00	7,300.00	7,300.00	8,300.00	7,300.00	0.00	0.00	0.00	0.00	59,400.00
AOI00136500185	ACONDICIONAMIENTO PARA LA VISITA - 2234949	081304 : MACHUPICCHU	069 : M2	1 : Muy Alta	Fisico	0.84	1.68	1.68	0	0	0	0	0	0	0	0	0	4.20
					Financiero S/.	6,000.00	12,000.00	12,000.00	0.00	0.00	0.00	0.00	0.00	0.00	0.00	0.00	0.00	30,000.00
AOI00136500186	ADECUACIÓN DEL ENTORNO PAISAJÍSTICO - 2234949	081304 : MACHUPICCHU	069 : M2	1 : Muy Alta	Fisico	65.68	149.28	149.28	173.17	179.14	185.11	185.11	185.11	0	0	0	0	1271.88
					Financiero S/.	5,500.00	12,500.00	12,500.00	14,500.00	15,000.00	15,500.00	14,500.00	21,271.89	21,271.89	22,228.11	0.00	0.00	154,771.89
AOI00136500187	CONSERVACIÓN Y RESTAURACIÓN DE ESTRUCTURAS - 2234949	081304 : MACHUPICCHU	069 : M2	1 : Muy Alta	Fisico	90.06	233.97	233.97	230.25	350.58	315.85	315.85	315.85	0	0	0	0	2086.38
					Financiero S/.	36,300.00	94,300.00	94,300.00	116,300.00	249,800.00	114,300.00	50,735.00	159,974.63	159,974.63	181,469.63	0.00	0.00	1,257,453.89
AOI00136500188	IMPLEMENTACIÓN DE PROTECCIÓN Y SEGURIDAD DEL MONUMENTO - 2234949	081304 : MACHUPICCHU	069 : M2	1 : Muy Alta	Fisico	5.93	7.41	7.41	13.33	14.08	14.08	14.08	14.08	0	0	0	0	90.40
					Financiero S/.	8,000.00	10,000.00	10,000.00	18,000.00	19,000.00	19,000.00	18,000.00	93,533.43	93,533.43	53,938.46	0.00	0.00	343,005.32
AOI00136500189	INVESTIGACIÓN ARQUEOLÓGICA - 2234949	081304 : MACHUPICCHU	069 : M2	1 : Muy Alta	Fisico	8.85	12.27	12.27	12.27	12.27	12.27	12.27	12.27	0	0	0	0	94.74
					Financiero S/.	18,000.00	25,000.00	25,000.00	25,000.00	25,000.00	25,000.00	25,000.00	0.00	0.00	0.00	0.00	0.00	168,000.00
AOI00136500191	SUPERVISIÓN - 2234949	081304 : MACHUPICCHU	060 : INFORME	1 : Muy Alta	Fisico	1	1	1	1	1	1	1	1	0	0	0	0	8
					Financiero S/.	6,700.00	6,700.00	6,700.00	6,700.00	6,700.00	6,700.00	6,700.00	7,484.45	7,484.45	13,400.00	0.00	0.00	75,268.90
AOI00136500192	ACONDICIONAMIENTO PARA LA VISITA - 2234955	081304 : MACHUPICCHU	069 : M2	1 : Muy Alta	Fisico	8.58	16.51	19.26	24.32	24.32	24.32	0	0	0	0	0	0	117.31
					Financiero S/.	7,800.00	15,000.00	17,500.00	22,100.00	22,100.00	22,100.00	15,000.00	32,500.00	0.00	0.00	0.00	0.00	154,100.00
AOI00136500193	CONSERVACIÓN Y RESTAURACIÓN DE ESTRUCTURAS ARQUITECTÓNICAS PREHISPÁNICAS - 2234955	081304 : MACHUPICCHU	069 : M2	1 : Muy Alta	Fisico	142.17	305.08	298.39	342.23	407.45	448.59	0	0	0	0	0	0	1943.91
					Financiero S/.	42,500.00	91,200.00	89,200.00	102,300.00	121,800.00	83,400.00	90,250.00	0.00	0.00	0.00	0.00	0.00	620,650.00
AOI00136500194	INVESTIGACIÓN ARQUEOLÓGICA - 2234955	081304 : MACHUPICCHU	069 : M2	1 : Muy Alta	Fisico	11.11	15.81	16.72	17.89	17.89	18.98	0	0	0	0	0	0	98.40
					Financiero S/.	12,300.00	17,500.00	18,500.00	23,800.00	19,800.00	21,000.00	17,500.00	0.00	0.00	0.00	0.00	0.00	130,400.00
AOI00136500196	RECUPERACIÓN DEL PAISAJE CULTURAL - 2234955	081304 : MACHUPICCHU	069 : M2	1 : Muy Alta	Fisico	35.77	146.58	137.79	143.66	146.58	152.43	0	0	0	0	0	0	762.81
					Financiero S/.	6,100.00	25,000.00	23,500.00	24,500.00	62,000.00	35,700.00	15,450.00	0.00	0.00	0.00	0.00	0.00	192,250.00
AOI00136500197	SENSIBILIZACIÓN E INVOLUCRAMIENTO - 2234955	081304 : MACHUPICCHU	060 : INFORME	1 : Muy Alta	Fisico	2	2	2	2	2	3	0	0	0	0	0	0	13
					Financiero S/.	5,100.00	5,100.00	5,100.00	5,100.00	5,100.00	7,600.00	5,100.00	0.00	0.00	0.00	0.00	0.00	38,200.00
AOI00136500198	SUPERVISIÓN - 2234955	081304 : MACHUPICCHU	060 : INFORME	1 : Muy Alta	Fisico	1	1	1	1	1	1	0	0	0	0	0	0	6
					Financiero S/.	6,700.00	6,700.00	6,700.00	6,700.00	6,700.00	6,700.00	6,700.00	0.00	0.00	0.00	0.00	0.00	46,900.00
AOI00136500205	CONSERVACIÓN Y RESTAURACIÓN DE ELEMENTOS ARTÍSTICOS Y ARQUITECTÓNICOS - 2346703	081007 : PACCARITAMBO	069 : M2	1 : Muy Alta	Fisico	4.64	11.03	11.48	11.48	11.48	11.48	0	0	0	0	0	0	61.59
					Financiero S/.	6,100.00	14,500.00	15,100.00	30,600.00	30,600.00	30,600.00	31,200.00	31,200.00	0.00	0.00	0.00	0.00	189,900.00
AOI00136500206	CONSERVACIÓN Y RESTAURACIÓN DE ESTRUCTURAS - 2346703	081007 : PACCARITAMBO	069 : M2	1 : Muy Alta	Fisico	23.16	38.36	105.24	105.24	105.24	105.24	0	0	0	0	0	0	482.48
					Financiero S/.	22,250.00	36,850.00	101,100.00	101,100.00	101,100.00	245,604.00	120,000.00	105,000.00	0.00	0.00	0.00	0.00	833,004.00
AOI00136500207	LIQUIDACIÓN - 2346703	081007 : PACCARITAMBO	060 : INFORME	1 : Muy Alta	Fisico	0	0	0	0	0	0	0	0	0	1	0	0	1
					Financiero S/.	0.00	0.00	0.00	0.00	0.00	0.00	0.00	0.00	0.00	50,996.00	0.00	0.00	50,996.00
AOI00136500208	MITIGACIÓN DE IMPACTO AMBIENTAL - 2346703	081007 : PACCARITAMBO	069 : M2	1 : Muy Alta	Fisico	59.24	59.24	59.74	59.74	59.74	59.74	0	0	0	0	0	0	357.44
					Financiero S/.	5,850.00	5,850.00	5,900.00	5,900.00	5,900.00	5,900.00	5,900.00	5,900.00	0.00	0.00	0.00	0.00	47,100.00
AOI00136500209	SENSIBILIZACIÓN E INVOLUCRAMIENTO - 2346703	081007 : PACCARITAMBO	060 : INFORME	1 : Muy Alta	Fisico	4	6	7	7	7	7	0	0	0	0	0	0	38
					Financiero S/.	4,400.00	6,400.00	6,500.00	6,500.00	6,500.00	6,500.00	6,500.00	6,500.00	0.00	0.00	0.00	0.00	49,800.00
AOI00136500210	SUPERVISIÓN - 2346703	081007 : PACCARITAMBO	060 : INFORME	1 : Muy Alta	Fisico	1	1	1	1	1	1	0	0	0	0	0	0	6
					Financiero S/.	6,400.00	6,400.00	6,400.00	6,400.00	6,400.00	6,400.00	6,400.00	6,400.00	0.00	0.00	0.00	0.00	51,200.00
AOI00136500211	CONSERVACIÓN Y RESTAURACIÓN DEL CAMINO PREHISPÁNICO - 2400592	081005 : HUANOQUITE	069 : M2	1 : Muy Alta	Fisico	590.64	1750.59	1747.31	2009.82	2564.37	1919.58	639.87	639.87	0	0	0	0	11862.05
					Financiero S/.	36,000.00	106,700.00	106,500.00	69,700.11	129,700.11	89,700.11	106,700.11	86,566.00	168,079.00	168,079.00	55,168.20	0.00	1,122,892.64
AOI00136500212	INVESTIGACIÓN ARQUEOLÓGICA - 2400592	081005 : HUANOQUITE	069 : M2	1 : Muy Alta	Fisico	39.41	44.90	45.06	51.55	58.20	57.37	44.23	44.23	0	0	0	0	384.95
					Financiero S/.	23,700.00	27,000.00	27,100.00	15,507.70	15,507.70	15,507.70	15,507.70	10,169.00	16,462.54	21,962.14	5,169.00	0.00	193,593.48

AOI00136500213	SENSIBILIZACIÓN Y DIFUSIÓN CULTURAL - 2400592	081005 : HUANOQUITE	060 : INFORME	1 : Muy Alta	Fisico	3	7	8	8	9	9	3	3	0	0	0	0	50
					Financiero S/.	4,400.00	10,400.00	10,500.00	58,577.74	58,577.74	58,577.74	58,577.74	39,525.00	57,618.45	57,618.45	19,525.00	0.00	433,897.86
AOI00136500214	SUPERVISIÓN - 2400592	081005 : HUANOQUITE	060 : INFORME	1 : Muy Alta	Fisico	1	1	1	1	1	1	1	1	0	0	0	0	8
					Financiero S/.	6,400.00	6,400.00	6,400.00	6,714.45	6,714.45	6,714.45	6,714.45	8,214.45	13,314.66	13,314.66	6,714.45	0.00	87,616.02
AOI00136500215	CONSERVACIÓN Y RECUPERACIÓN DE ESTRUCTURAS - 2346608	080101 : CUSCO	069 : M2	1 : Muy Alta	Fisico	14.96	55.47	53.56	71.68	103.10	103.10	103.10	103.10	98	0	0	0	706.07
					Financiero S/.	23,450.00	86,950.00	83,950.00	102,350.00	111,600.00	150,400.00	121,100.00	124,100.00	78,600.00	145,400.00	0.00	0.00	1,027,900.00
AOI00136500216	CONSERVACIÓN Y RESTAURACIÓN DE ELEMENTOS ARTÍSTICOS, ARQUITECTÓNICOS Y BIENES CULTURALES MUEBLES - 2346608	080101 : CUSCO	069 : M2	1 : Muy Alta	Fisico	188.75	213.23	214.25	215.27	219.35	224.46	224.46	224.46	224.46	0	0	0	1948.69
					Financiero S/.	18,500.00	20,900.00	21,000.00	21,100.00	21,500.00	22,000.00	21,500.00	26,500.00	41,500.00	22,000.00	0.00	0.00	236,500.00
AOI00136500217	CONSERVACIÓN Y RESTAURACIÓN DE ELEMENTOS ARTÍSTICOS, ARQUITECTÓNICOS Y BIENES CULTURALES MUEBLES - 2347200	080106 : SANTIAGO	069 : M2	1 : Muy Alta	Fisico	8.92	13.55	13.55	16.76	23.18	23.18	23.18	23.18	23.18	0	0	0	168.68
					Financiero S/.	12,500.00	19,000.00	19,000.00	61,443.22	61,443.22	101,443.22	85,943.22	82,494.48	98,604.22	93,000.00	0.00	0.00	634,871.58
AOI00136500218	LIQUIDACIÓN - 2388535	080309 : ZURITE	060 : INFORME	1 : Muy Alta	Fisico	0	0	1	2	0	0	0	0	0	0	0	0	3
					Financiero S/.	0.00	0.00	11,000.00	144,000.00	0.00	0.00	0.00	20,000.00	0.00	0.00	0.00	0.00	175,000.00
AOI00136500219	CONSERVACIÓN Y RECUPERACIÓN DE ESTRUCTURAS - 2403740	080508 : TUPAC AMARU	069 : M2	1 : Muy Alta	Fisico	0	0	21	0	0	0	0	0	0	0	0	0	21
					Financiero S/.	0.00	0.00	64,100.00	0.00	0.00	0.00	0.00	0.00	0.00	0.00	0.00	0.00	64,100.00
AOI00136500223	CONSERVACIÓN DE LA INFRAESTRUCTURA - 2482150	081101 : PAUCARTAMBO	069 : M2	1 : Muy Alta	Fisico	25.95	71.84	71.84	71.84	104.79	104.79	104.79	76	0	0	0	0	631.84
					Financiero S/.	31,500.00	87,200.00	87,200.00	93,131.23	133,131.23	108,131.23	113,131.23	130,131.23	125,131.23	125,131.23	0.00	0.00	1,033,818.61
AOI00136500224	CONSERVACIÓN Y RESTAURACIÓN DE ELEMENTOS ARTÍSTICOS, ARQUITECTÓNICOS Y BIENES CULTURALES MUEBLES - 2482150	081101 : PAUCARTAMBO	069 : M2	1 : Muy Alta	Fisico	2.49	4.99	4.99	4.99	4.99	4.99	4.99	4.99	0	0	0	0	37.42
					Financiero S/.	28,000.00	56,300.00	56,300.00	48,879.89	48,879.89	48,879.89	48,879.89	51,379.89	48,879.89	45,379.89	0.00	0.00	481,759.23
AOI00136500225	SENSIBILIZACIÓN Y DIFUSIÓN CULTURAL - 2482150	081101 : PAUCARTAMBO	060 : INFORME	1 : Muy Alta	Fisico	19	21	21	41	41	41	41	41	0	0	0	0	266
					Financiero S/.	9,600.00	10,600.00	10,600.00	12,158.30	12,158.30	12,158.30	12,158.30	13,658.30	12,158.30	12,158.30	0.00	0.00	117,408.10
AOI00136500226	SUPERVISIÓN - 2482150	081101 : PAUCARTAMBO	060 : INFORME	1 : Muy Alta	Fisico	1	1	1	1	1	1	1	1	0	0	0	0	8
					Financiero S/.	6,400.00	6,400.00	6,400.00	6,330.58	6,330.58	6,330.58	6,330.58	7,330.58	6,330.58	6,330.58	0.00	0.00	64,514.06
AOI00136500228	INVESTIGACIÓN ARQUEOLÓGICA - 2346608	080101 : CUSCO	069 : M2	1 : Muy Alta	Fisico	2	2	3	3	3	3	3	3	3	0	0	0	25
					Financiero S/.	10,000.00	11,500.00	12,600.00	13,500.00	13,800.00	13,900.00	13,800.00	15,000.00	18,600.00	13,900.00	0.00	0.00	136,600.00
AOI00136500229	MITIGACIÓN DE IMPACTO AMBIENTAL - 2346608	080101 : CUSCO	069 : M2	1 : Muy Alta	Fisico	0	0	6	8	8	10	8	10	10	0	0	0	60
					Financiero S/.	8,500.00	9,500.00	10,500.00	11,000.00	11,100.00	11,200.00	11,100.00	13,600.00	21,100.00	11,200.00	0.00	0.00	118,800.00
AOI00136500230	SENSIBILIZACIÓN Y DIFUSIÓN CULTURAL - 2346608	080101 : CUSCO	060 : INFORME	1 : Muy Alta	Fisico	9	12	14	14	14	14	10	14	14	0	0	0	115
					Financiero S/.	4,400.00	6,000.00	6,800.00	6,900.00	6,850.00	6,850.00	6,850.00	8,350.00	12,850.00	6,850.00	0.00	0.00	72,700.00
AOI00136500231	SUPERVISIÓN - 2346608	080101 : CUSCO	060 : INFORME	1 : Muy Alta	Fisico	1	1	1	1	1	1	1	1	1	0	0	0	9
					Financiero S/.	5,650.00	5,650.00	5,650.00	5,650.00	5,650.00	5,650.00	5,650.00	7,150.00	11,650.00	5,650.00	0.00	0.00	64,000.00
AOI00136500232	CONSERVACIÓN Y RESTAURACIÓN DE ESTRUCTURAS - 2347200	080106 : SANTIAGO	069 : M2	1 : Muy Alta	Fisico	52.63	242.28	241.47	253.44	288.13	288.13	288.13	288.13	288.13	0	0	0	2230.47
					Financiero S/.	25,950.00	119,450.00	119,050.00	78,819.91	78,819.91	78,819.91	78,819.91	86,459.73	88,819.91	76,000.00	0.00	0.00	831,009.28
AOI00136500233	INVESTIGACIÓN ARQUEOLÓGICA - 2347200	080106 : SANTIAGO	069 : M2	1 : Muy Alta	Fisico	1.55	1.55	1.60	1.55	2.17	2.17	2.17	2.17	2.17	0	0	0	17.10
					Financiero S/.	13,500.00	13,500.00	13,900.00	17,001.91	17,001.91	17,001.91	17,001.91	17,001.91	7,001.91	0.00	0.00	0.00	132,911.46
AOI00136500234	MITIGACIÓN DE IMPACTO AMBIENTAL - 2347200	080106 : SANTIAGO	069 : M2	1 : Muy Alta	Fisico	127.28	127.28	127.28	164.71	187.17	187.17	187.17	187.17	187.17	0	0	0	1482.40
					Financiero S/.	8,500.00	8,500.00	8,500.00	7,639.14	7,639.14	7,639.14	7,639.14	10,756.42	21,478.14	16,000.00	0.00	0.00	104,291.12
AOI00136500235	SENSIBILIZACIÓN Y DIFUSIÓN CULTURAL - 2347200	080106 : SANTIAGO	060 : INFORME	1 : Muy Alta	Fisico	6	6	6	0	0	0	0	0	0	0	0	0	18
					Financiero S/.	4,400.00	4,400.00	4,400.00	0.00	0.00	0.00	0.00	0.00	0.00	0.00	0.00	0.00	13,200.00
AOI00136500236	SUPERVISIÓN - 2347200	080106 : SANTIAGO	060 : INFORME	1 : Muy Alta	Fisico	1	1	1	1	1	1	1	1	1	0	0	0	9
					Financiero S/.	5,650.00	5,650.00	5,650.00	5,595.82	5,595.82	5,595.82	5,595.82	6,787.46	15,595.82	10,000.00	0.00	0.00	71,716.56
AOI00136500237	LIQUIDACIÓN - 2403740	080508 : TUPAC AMARU	060 : INFORME	1 : Muy Alta	Fisico	0	0	0	0	0	0	0	0	1	1	1	0	3
					Financiero S/.	0.00	0.00	0.00	0.00	0.00	0.00	0.00	0.00	23,500.00	23,500.00	19,500.00	0.00	66,500.00
AOI00136500238	SUPERVISIÓN - 2403740	080508 : TUPAC AMARU	060 : INFORME	1 : Muy Alta	Fisico	0	0	1	1	1	0	0	0	0	0	0	0	3
					Financiero S/.	0.00	0.00	6,400.00	6,500.00	6,500.00	0.00	0.00	0.00	0.00	0.00	0.00	0.00	19,400.00

AOI00136500239	CONSERVACIÓN Y RECUPERACIÓN DE ESTRUCTURAS - 2405863	081304 : MACHUPICCHU	069 : M2	1 : Muy Alta	Fisico	104.79	217.40	217.40	238.27	310.81	244.44	66.38	0	0	0	0	0	1399.49
					Financiero S/.	44,200.00	80,285.98	181,433.85	176,238.68	25,369.54	15,243.41	25,369.54	25,243.41	0.00	0.00	0.00	0.00	573,384.41
AOI00136500240	INVESTIGACIÓN ARQUEOLÓGICA - 2405863	081304 : MACHUPICCHU	069 : M2	1 : Muy Alta	Fisico	7.23	21.44	21.44	22.08	21.44	20.90	22	0	0	0	0	0	136.53
					Financiero S/.	13,500.00	5,321.11	12,158.65	5,243.85	8,435.85	4,642.26	8,435.85	4,642.26	0.00	0.00	0.00	0.00	62,379.83
AOI00136500242	MITIGACIÓN DE IMPACTO AMBIENTAL - 2405863	081304 : MACHUPICCHU	069 : M2	1 : Muy Alta	Fisico	5.97	11.48	11.48	29.84	30.39	29.46	29	0	0	0	0	0	147.62
					Financiero S/.	6,500.00	421.86	9,627.11	23,030.82	39,003.85	1,823.75	39,003.85	1,823.28	0.00	0.00	0.00	0.00	121,234.52
AOI00136500243	SUPERVISIÓN - 2405863	081304 : MACHUPICCHU	060 : INFORME	1 : Muy Alta	Fisico	1	1	1	1	1	1	1	0	0	0	0	0	7
					Financiero S/.	6,300.00	3,739.80	15,806.74	2,873.78	3,592.23	3,592.23	3,592.23	7,087.23	0.00	0.00	0.00	0.00	46,584.24
AOI00136500244	ADECUACIÓN DEL ENTORNO NATURAL - 2445733	080101 : CUSCO	069 : M2	1 : Muy Alta	Fisico	117.07	158.32	166.13	163.90	235.24	319.99	319.99	0	0	0	0	0	1480.64
					Financiero S/.	10,500.00	14,200.00	14,900.00	30,242.60	30,242.60	30,242.60	30,242.60	14,200.00	14,200.00	14,200.00	0.00	0.00	203,170.40
AOI00136500245	CONSERVACIÓN Y RESTAURACIÓN DEL CAMINO RITUAL - 2445733	080101 : CUSCO	069 : M2	1 : Muy Alta	Fisico	10.94	33.55	33.10	40.18	57.64	67.98	67.98	0	0	0	0	0	311.37
					Financiero S/.	29,950.00	91,850.00	90,600.00	66,228.35	76,228.35	116,228.35	92,728.35	87,016.67	87,016.67	87,016.66	0.00	0.00	824,863.40
AOI00136500246	INVESTIGACIÓN ARQUEOLÓGICA - 2445733	080101 : CUSCO	069 : M2	1 : Muy Alta	Fisico	3	3	3	3	4	6	6	0	0	0	0	0	28
					Financiero S/.	20,000.00	22,300.00	22,800.00	31,929.05	31,929.05	31,929.05	31,929.05	22,300.00	22,300.00	22,300.00	0.00	0.00	259,716.20
AOI00136500247	SENSIBILIZACIÓN Y DIFUSIÓN CULTURAL - 2445733	080101 : CUSCO	060 : INFORME	1 : Muy Alta	Fisico	1	2	2	2	2	3	3	0	0	0	0	0	15
					Financiero S/.	4,400.00	6,500.00	6,550.00	6,450.00	6,450.00	6,450.00	6,450.00	6,500.00	6,500.00	6,500.00	0.00	0.00	62,750.00
AOI00136500248	SUPERVISIÓN - 2445733	080101 : CUSCO	060 : INFORME	1 : Muy Alta	Fisico	1	1	1	1	1	1	1	0	0	0	0	0	7
					Financiero S/.	5,650.00	5,650.00	5,650.00	5,650.00	5,650.00	5,650.00	5,650.00	5,650.00	5,650.00	5,650.00	0.00	0.00	56,500.00
AOI00136500249	CONSERVACIÓN Y RESTAURACIÓN DE ELEMENTOS ARTÍSTICOS, ARQUITECTÓNICOS Y BIENES CULTURALES MUEBLES - 2450850	080106 : SANTIAGO	069 : M2	1 : Muy Alta	Fisico	3.40	5.83	3.05	5.83	5.83	5.83	5.83	5.83	0	0	0	0	41.43
					Financiero S/.	12,500.00	21,400.00	11,200.00	51,605.78	51,605.78	91,605.78	61,105.78	72,211.56	61,105.78	61,105.78	0.00	0.00	495,446.24
AOI00136500250	CONSERVACIÓN Y RESTAURACIÓN DE ESTRUCTURAS - 2450850	080106 : SANTIAGO	069 : M2	1 : Muy Alta	Fisico	33.79	86.70	16.83	86.70	86.70	86.70	86.70	86.70	0	0	0	0	570.82
					Financiero S/.	31,980.00	82,050.00	15,924.00	82,559.61	82,559.61	82,559.61	82,559.61	107,746.66	86,687.05	86,687.05	0.00	0.00	741,313.20
AOI00136500251	INVESTIGACIÓN ARQUEOLÓGICA - 2450850	080106 : SANTIAGO	069 : M2	1 : Muy Alta	Fisico	2.46	2.65	1.39	2.65	2.65	2.65	2.65	2.65	0	0	0	0	19.75
					Financiero S/.	13,470.00	14,500.00	7,600.00	19,627.44	19,627.44	19,627.44	19,627.44	19,627.44	0.00	0.00	0.00	0.00	133,707.20
AOI00136500252	MITIGACIÓN DE IMPACTO AMBIENTAL - 2450850	080106 : SANTIAGO	069 : M2	1 : Muy Alta	Fisico	0.99	6	7	6	6	6	6	6	0	0	0	0	43.99
					Financiero S/.	7,500.00	12,500.00	6,500.00	6,580.64	6,580.64	6,580.64	6,580.64	13,161.28	6,580.64	6,580.64	0.00	0.00	79,145.12
AOI00136500253	SENSIBILIZACIÓN Y DIFUSIÓN CULTURAL - 2450850	080106 : SANTIAGO	060 : INFORME	1 : Muy Alta	Fisico	3	16	3	16	16	16	16	16	0	0	0	0	102
					Financiero S/.	4,400.00	24,400.00	4,800.00	4,494.67	4,494.67	4,494.67	4,494.67	8,989.34	4,494.67	4,494.67	0.00	0.00	69,557.36
AOI00136500254	SUPERVISIÓN - 2450850	080106 : SANTIAGO	060 : INFORME	1 : Muy Alta	Fisico	1	1	1	1	1	1	1	1	0	0	0	0	8
					Financiero S/.	5,650.00	5,650.00	5,650.00	5,631.86	5,631.86	5,631.86	5,631.86	7,263.72	5,631.86	5,631.86	0.00	0.00	58,004.88
AOI00136500255	ADECUACIÓN DEL ENTORNO NATURAL - 2462502	080507 : QUEHUE	069 : M2	1 : Muy Alta	Fisico	0	0	0	0	0	68.16	68.16	68.16	68.16	68.16	0	0	340.80
					Financiero S/.	0.00	0.00	0.00	0.00	0.00	15,000.00	15,000.00	15,000.00	15,000.00	6,000.00	9,000.00	0.00	75,000.00
AOI00136500256	CONSERVACIÓN Y PROTECCIÓN DEL BIEN CULTURAL - 2462502	080507 : QUEHUE	069 : M2	1 : Muy Alta	Fisico	8.23	8.23	8.23	0	0	49.11	48.84	89.81	45.48	49.11	0	0	307.04
					Financiero S/.	9,100.00	9,100.00	9,100.00	0.00	0.00	24,300.00	39,300.00	39,300.00	84,300.00	7,800.00	66,400.00	0.00	288,700.00
AOI00136500257	INVESTIGACIÓN E INTERPRETACIÓN CULTURAL - 2462502	080507 : QUEHUE	069 : M2	1 : Muy Alta	Fisico	0	0	0	0	0	0.60	0.60	0.60	0.60	0.60	0	0	3
					Financiero S/.	0.00	0.00	0.00	0.00	0.00	15,000.00	15,000.00	15,000.00	15,000.00	15,000.00	50,000.00	0.00	125,000.00
AOI00136500258	SENSIBILIZACIÓN DIFUSIÓN Y PROMOCIÓN DE MANIFESTACIONES CULTURALES - 2462502	080507 : QUEHUE	060 : INFORME	1 : Muy Alta	Fisico	0	0	0	0	0	1	1	1	1	1	0	0	5
					Financiero S/.	0.00	0.00	0.00	0.00	0.00	4,800.00	4,800.00	4,800.00	4,800.00	4,800.00	0.00	0.00	24,000.00
AOI00136500259	SUPERVISIÓN - 2462502	080507 : QUEHUE	060 : INFORME	1 : Muy Alta	Fisico	1	1	1	0	0	1	1	1	1	1	0	0	8
					Financiero S/.	6,400.00	6,400.00	6,400.00	0.00	0.00	6,400.00	6,400.00	300.00	0.00	0.00	0.00	0.00	32,300.00
AOI00136500284	IMPLEMENTACIÓN DE INFRAESTRUCTURA PARA LA FUNCIONALIDAD DE LOS SERVICIOS CULTURALES - 2452989	081304 : MACHUPICCHU	069 : M2	1 : Muy Alta	Fisico	0	0	0	0	0	0	0	0	0	0	0	0	0
					Financiero S/.	0.00	0.00	0.00	0.00	0.00	0.00	0.00	0.00	0.00	0.00	0.00	0.00	0.00
AOI00136500291	INVESTIGACION ARQUEOLOGICA - 2485913	080105 : SAN SEBASTIAN	069 : M2	1 : Muy Alta	Fisico	0	0	0	158	97	97	97	97	76	0	0	0	622
					Financiero S/.	0.00	0.00	0.00	128,935.57	51,276.82	51,276.82	51,276.82	66,276.82	26,276.78	70,476.78	0.00	0.00	445,796.41
AOI00136500292	CONSERVACIÓN DE	080105 : SAN	069 : M2	1 : Muy	Fisico	0	0	0	224	124	124	124	134	102	0	0	0	832

	ESTRUCTURAS PRE HISPÁNICAS - 2485913	SEBASTIAN		Alta	Financiero S/.	0.00	0.00	0.00	224,214.89	83,670.77	123,670.77	83,670.77	163,670.77	126,831.77	151,410.81	0.00	0.00	957,140.55
AOI00136500293	ADECUACIÓN CONDICIONES DEL ENTORNO NATURAL - 2485913	080105 : SAN SEBASTIAN	069 : M2	1 : Muy Alta	Fisico	0	0	0	143	43	43	43	43	32	0	0	0	347
					Financiero S/.	0.00	0.00	0.00	29,068.38	12,135.35	12,135.35	12,135.35	18,635.35	10,395.35	20,395.35	0.00	0.00	114,900.48
AOI00136500294	SENSIBILIZACIÓN Y DIFUSIÓN CULTURAL A LA POBLACION LOCAL - 2485913	080105 : SAN SEBASTIAN	060 : INFORME	1 : Muy Alta	Fisico	0	0	0	12	6	6	6	6	3	0	0	0	39
					Financiero S/.	0.00	0.00	0.00	8,781.12	4,390.56	4,390.56	4,390.56	6,990.56	12,990.56	12,990.56	0.00	0.00	54,924.48
AOI00136500295	SUPERVISION - 2485913	080105 : SAN SEBASTIAN	060 : INFORME	1 : Muy Alta	Fisico	0	0	0	3	1	1	1	1	1	0	0	0	8
					Financiero S/.	0.00	0.00	0.00	20,079.08	9,026.50	9,026.50	9,026.50	10,526.50	12,526.50	12,526.50	0.00	0.00	82,738.08
AOI00136500301	INVESTIGACIÓN ARQUEOLOGICA -2485914	081208 : LUCRE	069 : M2	1 : Muy Alta	Fisico	0	0	0	123	56	56	56	39	0	0	0	0	330
					Financiero S/.	0.00	0.00	0.00	217,274.13	66,061.93	106,061.93	81,061.93	82,264.08	82,264.08	41,132.04	31,132.04	0.00	707,252.16
AOI00136500302	CONSERVACIÓN DE ESTRUCTURAS PRE HISPANICAS -2485914	081208 : LUCRE	069 : M2	1 : Muy Alta	Fisico	0	0	0	201	98	98	98	65	0	0	0	0	560
					Financiero S/.	0.00	0.00	0.00	191,106.57	72,365.25	72,365.25	72,365.25	142,542.50	173,590.28	71,271.25	40,342.92	0.00	835,949.27
AOI00136500303	ADECUACIÓN CONDICIONES DEL ENTORNO NATURAL -2485914	081208 : LUCRE	069 : M2	1 : Muy Alta	Fisico	0	0	0	123	67	67	67	41	0	0	0	0	365
					Financiero S/.	0.00	0.00	0.00	28,196.55	10,794.31	10,794.31	10,794.31	21,588.62	21,588.62	10,794.31	10,794.31	0.00	125,345.34
AOI00136500304	SENSIBILIZACIÓN Y DIFUSIÓN CULTURAL A LA POBLACIÓN LOCAL -2485914	081208 : LUCRE	060 : INFORME	1 : Muy Alta	Fisico	0	0	0	16	8	8	8	4	0	0	0	0	44
					Financiero S/.	0.00	0.00	0.00	13,378.41	4,909.60	4,909.60	4,909.60	9,819.20	9,819.20	4,909.60	4,909.60	0.00	57,564.81
AOI00136500305	SUPERVISION -2485914	081208 : LUCRE	060 : INFORME	1 : Muy Alta	Fisico	0	0	0	3	1	1	1	1	0	0	0	0	7
					Financiero S/.	0.00	0.00	0.00	17,568.23	6,368.91	6,368.91	6,368.91	12,737.82	12,737.82	6,368.91	6,368.91	0.00	74,888.42
AOI00136500306	INVESTIGACIÓN ARQUEOLÓGICA -2496607	210401 : JULI	069 : M2	1 : Muy Alta	Fisico	0	0	0	134	67	67	67	0	0	0	0	0	335
					Financiero S/.	0.00	0.00	0.00	57,926.32	52,000.00	52,000.00	52,000.44	84,000.88	84,000.88	32,000.44	40,246.68	0.00	454,175.64
AOI00136500307	CONSERVACIÓN Y RECUPERACIÓN DE LAS ESTRUCTURAS ARQUITECTÓNICAS -2496607	210401 : JULI	069 : M2	1 : Muy Alta	Fisico	0	0	0	244.34	122.16	122.16	122.16	0	0	0	0	0	610.82
					Financiero S/.	0.00	0.00	0.00	279,088.06	88,245.00	88,245.00	71,963.00	143,926.00	190,299.12	71,963.00	71,963.00	0.00	1,005,692.18
AOI00136500308	CONSERVACIÓN DEL ESPACIO EXTERIOR Y AMBIENTAL -2496607	210401 : JULI	069 : M2	1 : Muy Alta	Fisico	0	0	0	70	35	35	35	0	0	0	0	0	175
					Financiero S/.	0.00	0.00	0.00	33,400.00	33,400.00	33,400.00	33,400.00	66,800.00	66,800.00	33,400.00	33,400.00	0.00	334,000.00
AOI00136500309	CONSERVACIÓN DE BIENES ARTÍSTICOS, ARQUITECTÓNICOS Y BIENES CULTURALES MUEBLES DEL MONUMENTO. -2496607	210401 : JULI	069 : M2	1 : Muy Alta	Fisico	0	0	0	45	22	22	22	0	0	0	0	0	111
					Financiero S/.	0.00	0.00	0.00	123,100.82	28,000.00	28,000.00	28,000.00	56,000.00	56,000.00	28,000.00	28,000.00	0.00	375,100.82
AOI00136500310	SENSIBILIZACIÓN Y DIFUSIÓN CULTURAL -2496607	210401 : JULI	060 : INFORME	1 : Muy Alta	Fisico	0	0	0	24	12	12	12	0	0	0	0	0	60
					Financiero S/.	0.00	0.00	0.00	24,836.02	18,900.00	18,900.00	18,900.00	37,800.00	37,800.00	18,900.00	18,900.00	0.00	194,936.02
AOI00136500311	SUPERVISION -2496607	210401 : JULI	060 : INFORME	1 : Muy Alta	Fisico	0	0	0	3	1	1	1	0	0	0	0	0	6
					Financiero S/.	0.00	0.00	0.00	19,395.34	6,800.00	6,800.00	6,800.00	13,600.00	13,600.00	6,800.00	6,800.00	0.00	80,595.34
AOI00136500312	INVESTIGACIÓN ARQUEOLÓGICA -2496978	210807 : ORURILLO	069 : M2	1 : Muy Alta	Fisico	0	0	0	135	67	67	67	67	0	0	0	0	403
					Financiero S/.	0.00	0.00	0.00	79,120.25	29,510.70	29,510.70	29,510.70	29,020.48	78,630.49	78,630.49	66,120.25	0.00	420,054.06
AOI00136500313	CONSERVACIÓN Y RECUPERACIÓN DE LA ESTRUCTURA ARQUITECTONICA -2496978	210807 : ORURILLO	069 : M2	1 : Muy Alta	Fisico	0	0	0	245	122	122	122	122	0	0	0	0	733
					Financiero S/.	0.00	0.00	0.00	142,532.40	20,564.94	60,564.94	30,564.94	26,339.88	130,702.40	130,702.40	86,710.92	0.00	628,682.82
AOI00136500314	CONSERVACIÓN DEL ESPACIO EXTERIOR Y AMBIENTAL -2496978	210807 : ORURILLO	069 : M2	1 : Muy Alta	Fisico	0	0	0	72	35	35	35	35	0	0	0	0	212
					Financiero S/.	0.00	0.00	0.00	27,903.59	10,805.79	10,805.79	10,805.79	21,611.58	38,709.38	38,709.38	28,709.38	0.00	188,060.68
AOI00136500315	CONSERVACIÓN DE BIENES ARTÍSTICOS, ARQUITECTÓNICOS Y BIENES CULTURALES MUEBLES DEL MONUMENTO -2496978	210807 : ORURILLO	069 : M2	1 : Muy Alta	Fisico	0	0	0	46	22	22	22	22	0	0	0	0	134
					Financiero S/.	0.00	0.00	0.00	253,242.22	93,918.57	93,918.57	93,918.57	88,631.14	112,557.79	112,557.79	92,557.79	0.00	941,302.44
AOI00136500316	SENSIBILIZACIÓN Y DIFUSIÓN CULTURAL -2496978	210807 : ORURILLO	060 : INFORME	1 : Muy Alta	Fisico	0	0	0	6	12	12	12	12	0	0	0	0	54
					Financiero S/.	0.00	0.00	0.00	8,900.00	8,900.00	8,900.00	8,900.00	17,800.00	17,800.00	17,800.00	17,800.00	0.00	106,800.00
AOI00136500317	SUPERVISION -2496978	210807 : ORURILLO	060 : INFORME	1 : Muy Alta	Fisico	0	0	0	1	1	1	1	1	0	0	0	0	5
					Financiero S/.	0.00	0.00	0.00	6,800.00	6,800.00	6,800.00	6,800.00	8,600.00	13,600.00	13,600.00	13,600.00	0.00	76,600.00
AOI00136500318	LIQUIDACION - 2485917	210807 : ORURILLO	060 : INFORME	1 : Muy Alta	Fisico	0	0	0	0	1	1	0	0	0	0	0	0	2
					Financiero S/.	0.00	0.00	0.00	0.00	30,000.00	15,000.00	0.00	0.00	0.00	0.00	0.00	0.00	45,000.00
AOI00136500319	´FORMULACIÓN DEL EXPEDIENTE TECNICO - 2485916	081211 : OROPESA	060 : INFORME	1 : Muy Alta	Fisico	0	0	0	0	1	0	0	0	0	0	0	0	1
					Financiero S/.	0.00	0.00	0.00	0.00	14,600.00	0.00	0.00	0.00	0.00	0.00	0.00	0.00	14,600.00

AOI00136500320	FORMULACIÓN DEL EXPEDIENTE TECNICO - 2485915	080101 : CUSCO	060 : INFORME	1 : Muy Alta	Fisico	0	0	0	0	0	1	0	0	0	0	0	0	1
					Financiero S/.	0.00	0.00	0.00	0.00	0.00	15,500.00	0.00	0.00	0.00	0.00	0.00	0.00	15,500.00
AOI00136500321	FORMULACIÓN DEL EXPEDIENTE TECNICO - 2485598	080909 : VILCABAMBA	060 : INFORME	1 : Muy Alta	Fisico	0	0	0	0	0	0	1	0	0	0	0	0	1
					Financiero S/.	0.00	0.00	0.00	0.00	0.00	0.00	35,000.00	0.00	0.00	0.00	0.00	0.00	35,000.00
AOI00136500322	FORMULACIÓN DEL EXPEDIENTE TECNICO - 2482238	081202 : ANDAHUAYLILLAS	060 : INFORME	1 : Muy Alta	Fisico	0	0	0	0	0	1	0	0	0	0	0	0	1
					Financiero S/.	0.00	0.00	0.00	0.00	0.00	30,000.00	0.00	0.00	0.00	0.00	0.00	0.00	30,000.00
AOI00136500323	FORMULACIÓN DEL EXPEDIENTE TECNICO - 2482236	080908 : SANTA TERESA	060 : INFORME	1 : Muy Alta	Fisico	0	0	0	0	1	0	0	0	0	0	0	0	1
					Financiero S/.	0.00	0.00	0.00	0.00	30,000.00	0.00	0.00	0.00	0.00	0.00	0.00	0.00	30,000.00
AOI00136500324	FORMULACIÓN DEL EXPEDIENTE TECNICO - 2482081	080607 : SAN PEDRO	060 : INFORME	1 : Muy Alta	Fisico	0	0	0	0	1	0	0	0	0	0	0	0	1
					Financiero S/.	0.00	0.00	0.00	0.00	30,000.00	0.00	0.00	0.00	0.00	0.00	0.00	0.00	30,000.00
AOI00136500325	IMPLEMENTACIÓN DE EQUIPAMIENTO - 2460621	080901 : SANTA ANA	615 : KIT	1 : Muy Alta	Fisico	0	0	0	0	1	0	0	0	0	0	0	0	1
					Financiero S/.	0.00	0.00	0.00	0.00	0.00	2,000.00	0.00	0.00	0.00	0.00	0.00	0.00	2,000.00
AOI00136500326	LIQUIDACION - 2460621	080901 : SANTA ANA	060 : INFORME	1 : Muy Alta	Fisico	0	0	0	0	0	0	0	1	0	0	0	0	1
					Financiero S/.	0.00	0.00	0.00	0.00	0.00	0.00	0.00	5,200.00	0.00	0.00	0.00	0.00	5,200.00
AOI00136500327	LIQUIDACION - 2449055	081101 : PAUCARTAMBO	060 : INFORME	1 : Muy Alta	Fisico	0	0	0	0	1	0	0	0	0	0	0	0	1
					Financiero S/.	0.00	0.00	0.00	0.00	13,740.00	0.00	0.00	0.00	0.00	0.00	0.00	0.00	13,740.00
AOI00136500328	LIQUIDACION - 2448023	081101 : PAUCARTAMBO	060 : INFORME	1 : Muy Alta	Fisico	0	0	0	0	1	0	0	0	0	0	0	0	1
					Financiero S/.	0.00	0.00	0.00	0.00	13,740.00	0.00	0.00	0.00	0.00	0.00	0.00	0.00	13,740.00
AOI00136500329	IMPLEMENTACIÓN DE EQUIPAMIENTO - 2448009	080108 : WANCHAQ	615 : KIT	1 : Muy Alta	Fisico	0	0	0	0	1	0	0	0	0	0	0	0	1
					Financiero S/.	0.00	0.00	0.00	0.00	32,720.00	0.00	0.00	0.00	0.00	0.00	0.00	0.00	32,720.00
AOI00136500330	LIQUIDACION - 2448009	080108 : WANCHAQ	060 : INFORME	1 : Muy Alta	Fisico	0	0	0	0	0	0	0	1	0	0	0	0	1
					Financiero S/.	0.00	0.00	0.00	0.00	0.00	0.00	0.00	7,279.00	0.00	0.00	0.00	0.00	7,279.00
AOI00136500331	IMPLEMENTACIÓN DE EQUIPAMIENTO - 2448003	080108 : WANCHAQ	615 : KIT	1 : Muy Alta	Fisico	0	0	0	0	1	0	0	0	0	0	0	0	1
					Financiero S/.	0.00	0.00	0.00	0.00	25,659.00	0.00	0.00	0.00	0.00	0.00	0.00	0.00	25,659.00
AOI00136500332	IMPLEMENTACIÓN DE EQUIPAMIENTO - 2447162	080101 : CUSCO	615 : KIT	1 : Muy Alta	Fisico	0	0	0	0	0	1	0	0	0	0	0	0	1
					Financiero S/.	0.00	0.00	0.00	0.00	0.00	7,279.00	0.00	0.00	0.00	0.00	0.00	0.00	7,279.00
AOI00136500333	LIQUIDACION - 2447162	080101 : CUSCO	060 : INFORME	1 : Muy Alta	Fisico	0	0	0	0	0	0	1	0	0	0	0	0	1
					Financiero S/.	0.00	0.00	0.00	0.00	0.00	0.00	2,000.00	0.00	0.00	0.00	0.00	0.00	2,000.00
AOI00136500334	LIQUIDACION - 2254421	080206 : RONDOCAN	060 : INFORME	1 : Muy Alta	Fisico	0	0	0	0	2	0	0	0	0	0	0	0	2
					Financiero S/.	0.00	0.00	0.00	0.00	4,465.00	0.00	0.00	0.00	0.00	0.00	0.00	0.00	4,465.00
AOI00136500335	LIQUIDACION - 2234954	081211 : OROPESA	060 : INFORME	1 : Muy Alta	Fisico	0	0	0	2	0	0	0	0	0	0	0	0	2
					Financiero S/.	0.00	0.00	0.00	20,000.00	0.00	0.00	0.00	0.00	0.00	0.00	0.00	0.00	20,000.00
AOI00136500336	LIQUIDACION- 2190223	081212 : QUIQUIJANA	060 : INFORME	1 : Muy Alta	Fisico	0	0	0	0	0	1	0	0	0	0	0	0	1
					Financiero S/.	0.00	0.00	0.00	0.00	0.00	5,000.00	0.00	0.00	0.00	0.00	0.00	0.00	5,000.00
AOI00136500337	LIQUIDACION - 2158472	081302 : CHINCHERO	060 : INFORME	1 : Muy Alta	Fisico	0	0	0	0	1	0	0	0	0	0	0	0	1
					Financiero S/.	0.00	0.00	0.00	0.00	5,000.00	0.00	0.00	0.00	0.00	0.00	0.00	0.00	5,000.00
AOI00136500338	LIQUIDACION -2133734	081211 : OROPESA	060 : INFORME	1 : Muy Alta	Fisico	0	0	0	3	0	0	0	0	0	0	0	0	3
					Financiero S/.	0.00	0.00	0.00	35,500.00	0.00	0.00	0.00	0.00	0.00	0.00	0.00	0.00	35,500.00
AOI00136500339	RECUPERACIÓN DE OBRAS PREHISPANICAS -2133733	080105 : SAN SEBASTIAN	069 : M2	1 : Muy Alta	Fisico	0	0	0	167	0	0	0	0	0	0	0	0	167
					Financiero S/.	0.00	0.00	0.00	47,073.00	0.00	0.00	0.00	0.00	0.00	0.00	0.00	0.00	47,073.00
AOI00136500340	LIQUIDACION -2133733	080105 : SAN SEBASTIAN	060 : INFORME	1 : Muy Alta	Fisico	0	0	0	0	0	0	0	0	0	0	1	0	1
					Financiero S/.	0.00	0.00	0.00	0.00	0.00	0.00	0.00	0.00	18,000.00	18,000.00	21,927.00	18,000.00	75,927.00
AOI00136500341	LIQUIDACION - 2133730	080908 : SANTA TERESA	060 : INFORME	1 : Muy Alta	Fisico	0	0	0	0	1	1	0	0	0	0	0	0	2
					Financiero S/.	0.00	0.00	0.00	0.00	5,000.00	5,000.00	0.00	0.00	0.00	0.00	0.00	0.00	10,000.00
AOI00136500342	LIQUIDACION - 2094062	080101 : CUSCO	060 : INFORME	1 : Muy Alta	Fisico	0	0	0	0	0	1	0	0	0	0	0	0	1
					Financiero S/.	0.00	0.00	0.00	0.00	0.00	5,000.00	0.00	0.00	0.00	0.00	0.00	0.00	5,000.00

AOI00136500343	LIQUIDACION - 2059746	030603 : COCHARCAS	060 : INFORME	1 : Muy Alta	Fisico	0	0	0	0	0	0	1	1	1	0	0	0	3
					Financiero S/.	0.00	0.00	0.00	0.00	0.00	0.00	1,000.00	10,000.00	10,000.00	0.00	0.00	0.00	21,000.00
AOI00136500344	LIQUIDACION - 2057631	080702 : CAPACMARCA	060 : INFORME	1 : Muy Alta	Fisico	0	0	0	0	0	1	0	0	0	0	0	0	1
					Financiero S/.	0.00	0.00	0.00	0.00	0.00	3,800.00	0.00	0.00	0.00	0.00	0.00	0.00	3,800.00
AOI00136500345	RESTAURACIÓN ARQUITECTÓNICA - 2044997	080607 : SAN PEDRO	069 : M2	1 : Muy Alta	Fisico	0	0	0	667	367	467	367	367	367	0	0	0	2602
					Financiero S/.	0.00	0.00	0.00	86,175.79	45,000.00	69,500.00	45,000.00	45,000.00	44,500.00	0.00	0.00	0.00	335,175.79
AOI00136500346	RESTAURACIÓN DE OBRAS DE ARTE - - 2044997	080607 : SAN PEDRO	069 : M2	1 : Muy Alta	Fisico	0	0	0	107	56	86	56	56	56	0	0	0	417
					Financiero S/.	0.00	0.00	0.00	103,475.87	70,000.00	105,500.00	70,000.00	70,000.00	70,000.00	0.00	0.00	0.00	488,975.87
AOI00136500347	SUPERVISION - 2044997	080607 : SAN PEDRO	060 : INFORME	1 : Muy Alta	Fisico	0	0	0	1	1	1	1	1	1	0	0	0	6
					Financiero S/.	0.00	0.00	0.00	12,684.34	5,500.00	5,500.00	5,500.00	5,500.00	5,500.00	0.00	0.00	0.00	40,184.34
AOI00136500348	LIQUIDACION - 2044997	080607 : SAN PEDRO	060 : INFORME	1 : Muy Alta	Fisico	0	0	0	0	0	0	0	0	0	0	1	1	2
					Financiero S/.	0.00	0.00	0.00	0.00	0.00	0.00	0.00	0.00	0.00	0.00	19,332.00	19,332.00	38,664.00
AOI00136500349	LIQUIDACION - 2029124	080803 : COPORAQUE	060 : INFORME	1 : Muy Alta	Fisico	0	0	0	1	0	0	0	0	0	0	0	0	1
					Financiero S/.	0.00	0.00	0.00	10,000.00	0.00	0.00	0.00	0.00	0.00	0.00	0.00	0.00	10,000.00
AOI00136500350	RESTAURACION DE ESTRUCTURAS ARQUEOLOGICAS - 2060229	030106 : LAMBRAMA	069 : M2	1 : Muy Alta	Fisico	0	0	0	296	123	47	0	0	0	0	0	0	466
					Financiero S/.	0.00	0.00	0.00	91,895.17	60,700.00	24,600.00	0.00	0.00	0.00	0.00	0.00	0.00	177,195.17
AOI00136500351	SENSIBILIZACIÓN Y DIFUSIÓN CULTURAL - 2060229	030106 : LAMBRAMA	060 : INFORME	1 : Muy Alta	Fisico	0	0	0	10	5	2	0	0	0	0	0	0	17
					Financiero S/.	0.00	0.00	0.00	12,313.04	8,500.00	8,500.00	0.00	0.00	0.00	0.00	0.00	0.00	29,313.04
AOI00136500352	SUPERVISION - 2060229	030106 : LAMBRAMA	060 : INFORME	1 : Muy Alta	Fisico	0	0	0	1	1	1	0	0	0	0	0	0	3
					Financiero S/.	0.00	0.00	0.00	12,008.07	6,500.00	6,500.00	0.00	0.00	0.00	0.00	0.00	0.00	25,008.07
AOI00136500353	SENSIBILIZACIÓN Y DIFUSIÓN CULTURAL - 2094950	080301 : ANTA	060 : INFORME	1 : Muy Alta	Fisico	0	0	0	16	8	0	0	0	0	0	0	0	24
					Financiero S/.	0.00	0.00	0.00	12,902.08	4,748.88	0.00	0.00	0.00	0.00	0.00	0.00	0.00	17,650.96
AOI00136500354	SUPERVISION - 2094950	080301 : ANTA	060 : INFORME	1 : Muy Alta	Fisico	0	0	0	1	1	0	0	0	0	0	0	0	2
					Financiero S/.	0.00	0.00	0.00	20,327.94	7,409.85	0.00	0.00	0.00	0.00	0.00	0.00	0.00	27,737.79
AOI00136500355	LIQUIDACION - 2094950	080301 : ANTA	060 : INFORME	1 : Muy Alta	Fisico	0	0	0	0	0	0	1	0	0	0	0	0	1
					Financiero S/.	0.00	0.00	0.00	0.00	0.00	0.00	9,037.00	0.00	0.00	0.00	0.00	0.00	9,037.00
AOI00136500356	INVESTIGACION ARQUEOLOGICA - 2172950	080607 : SAN PEDRO	069 : M2	1 : Muy Alta	Fisico	0	0	0	123	123	0	0	0	0	0	0	0	246
					Financiero S/.	0.00	0.00	0.00	11,185.63	11,185.63	0.00	0.00	0.00	0.00	0.00	0.00	0.00	22,371.26
AOI00136500357	SENSIBILIZACIÓN Y DIFUSIÓN CULTURAL - 2172950	080607 : SAN PEDRO	060 : INFORME	1 : Muy Alta	Fisico	0	0	0	6	6	0	0	0	0	0	0	0	12
					Financiero S/.	0.00	0.00	0.00	3,304.85	3,304.85	0.00	0.00	0.00	0.00	0.00	0.00	0.00	6,609.70
AOI00136500358	RECUPERACION DE PAISAJE CULTURAL - 2172950	080607 : SAN PEDRO	069 : M2	1 : Muy Alta	Fisico	0	0	0	35	35	0	0	0	0	0	0	0	70
					Financiero S/.	0.00	0.00	0.00	13,070.74	13,070.74	0.00	0.00	0.00	0.00	0.00	0.00	0.00	26,141.48
AOI00136500359	IMPLEMENTACIÓN DE INFRAESTRUCTURA Y EQUIPAMIENTO - 2172950	080607 : SAN PEDRO	069 : M2	1 : Muy Alta	Fisico	0	0	0	45	45	0	0	0	0	0	0	0	90
					Financiero S/.	0.00	0.00	0.00	23,497.62	23,497.62	0.00	0.00	0.00	0.00	0.00	0.00	0.00	46,995.24
AOI00136500360	GESTION DE RIESGO - 2462502	081304 : MACHUPICCHU	069 : M2	1 : Muy Alta	Fisico	0	0	0	0	0	53	54	54	54	54	0	0	269
					Financiero S/.	0.00	0.00	0.00	0.00	0.00	10,500.00	10,500.00	3,000.00	0.00	0.00	0.00	0.00	24,000.00
AOI00136500361	FORMULACIÓN DEL EXPEDIENTE TECNICO - 2462502	081304 : MACHUPICCHU	060 : INFORME	1 : Muy Alta	Fisico	0	0	0	1	0	0	0	0	0	0	0	0	1
					Financiero S/.	0.00	0.00	0.00	31,000.00	0.00	0.00	0.00	0.00	0.00	0.00	0.00	0.00	31,000.00
AOI00136500362	FORMULACIÓN DEL EXPEDIENTE TECNICO - 2481991	080101 : CUSCO	060 : INFORME	1 : Muy Alta	Fisico	0	0	0	1	0	0	0	0	0	0	0	0	1
					Financiero S/.	0.00	0.00	0.00	0.00	36,806.49	0.00	0.00	0.00	0.00	0.00	0.00	0.00	36,806.49
AOI00136500363	LIQUIDACION - 2448003	080108 : WANCHAQ	060 : INFORME	1 : Muy Alta	Fisico	0	0	0	0	0	0	1	0	0	0	0	0	1
					Financiero S/.	0.00	0.00	0.00	0.00	0.00	0.00	7,279.00	0.00	0.00	0.00	0.00	0.00	7,279.00
AOI00136500367	LIQUIDACION - 2021619	210201 : AZANGARO	060 : INFORME	1 : Muy Alta	Fisico	0	0	0	0	1	0	0	0	0	0	0	0	1
					Financiero S/.	0.00	0.00	0.00	0.00	7,610.00	0.00	0.00	0.00	0.00	0.00	0.00	0.00	7,610.00
AOI00136500368	FORMULACIÓN DEL EXPEDIENTE TECNICO - 2487935	081007 : PACCARITAMBO	060 : INFORME	1 : Muy Alta	Fisico	0	0	0	0	1	1	1	0	0	0	0	0	3
					Financiero S/.	0.00	0.00	0.00	0.00	10,000.00	11,000.00	10,000.00	0.00	0.00	0.00	0.00	0.00	31,000.00
AOI00136500369	FORMULACIÓN DEL EXPEDIENTE	081101 :	060 :	1 : Muy	Fisico	0	0	0	0	1	1	1	0	0	0	0	0	3

	TECNICO - 2489366	PAUCARTAMBO	INFORME	Alta	Financiero S/.	0.00	0.00	0.00	0.00	10,000.00	11,000.00	10,000.00	0.00	0.00	0.00	0.00	0.00	31,000.00
AOI00136500370	FORMULACIÓN DEL EXPEDIENTE TECNICO - 2487730	080401 : CALCA	060 : INFORME	1 : Muy Alta	Fisico	0	0	0	0	0	0	1	0	0	0	0	0	1
					Financiero S/.	0.00	0.00	0.00	0.00	0.00	0.00	31,000.00	0.00	0.00	0.00	0.00	0.00	31,000.00
AOI00136500371	FORMULACIÓN DEL EXPEDIENTE TECNICO - 2489229	080203 : ACOS	060 : INFORME	1 : Muy Alta	Fisico	0	0	0	0	0	0	1	0	0	0	0	0	1
					Financiero S/.	0.00	0.00	0.00	0.00	0.00	0.00	33,000.00	0.00	0.00	0.00	0.00	0.00	33,000.00
AOI00136500372	FORMULACIÓN DEL EXPEDIENTE TECNICO - 2489989	081304 : MACHUPICCHU	060 : INFORME	1 : Muy Alta	Fisico	0	0	0	0	0	0	1	0	0	0	0	0	1
					Financiero S/.	0.00	0.00	0.00	0.00	0.00	0.00	31,000.00	0.00	0.00	0.00	0.00	0.00	31,000.00
AOI00136500373	FORMULACIÓN DEL EXPEDIENTE TECNICO - 2489998	081304 : MACHUPICCHU	060 : INFORME	1 : Muy Alta	Fisico	0	0	0	0	0	0	1	0	0	0	0	0	1
					Financiero S/.	0.00	0.00	0.00	0.00	0.00	0.00	33,000.00	0.00	0.00	0.00	0.00	0.00	33,000.00
AOI00136500374	FORMULACIÓN DEL EXPEDIENTE TECNICO - 2499310	080405 : PISAC	060 : INFORME	1 : Muy Alta	Fisico	0	0	0	0	0	1	1	0	0	0	0	0	2
					Financiero S/.	0.00	0.00	0.00	0.00	0.00	2,000.00	2,600.00	0.00	0.00	0.00	0.00	0.00	4,600.00
AOI00136500375	FORMULACIÓN DEL EXPEDIENTE TECNICO - 2500024	081307 : YUCAY	060 : INFORME	1 : Muy Alta	Fisico	0	0	0	0	0	0	1	1	0	0	0	0	2
					Financiero S/.	0.00	0.00	0.00	0.00	0.00	0.00	2,000.00	2,800.00	0.00	0.00	0.00	0.00	4,800.00
AOI00136500376	INVESTIGACION ARQUEOLOGICA -2494488	080508 : TUPAC AMARU	069 : M2	1 : Muy Alta	Fisico	0	0	0	0	72	72	72	72	72	72	0	0	432
					Financiero S/.	0.00	0.00	0.00	0.00	13,792.00	13,792.00	13,792.00	27,584.00	27,584.00	27,586.06	0.00	0.00	124,130.06
AOI00136500377	CONSERVACION Y RECUPERACION DE LA ESTRUCTURA -2494488	080508 : TUPAC AMARU	069 : M2	1 : Muy Alta	Fisico	0	0	0	0	212	212	212	212	212	212	0	0	1272
					Financiero S/.	0.00	0.00	0.00	0.00	47,470.00	47,470.00	47,470.00	81,174.33	81,174.33	154,870.46	0.00	0.00	459,629.12
AOI00136500378	SENSIBILIZACIÓN -2494488	080508 : TUPAC AMARU	060 : INFORME	1 : Muy Alta	Fisico	0	0	0	0	3	3	3	3	3	3	0	0	18
					Financiero S/.	0.00	0.00	0.00	0.00	6,658.00	6,658.00	6,658.00	13,316.00	13,316.00	13,320.82	0.00	0.00	59,926.82
AOI00136500379	SUPERVISION -2494488	080508 : TUPAC AMARU	060 : INFORME	1 : Muy Alta	Fisico	0	0	0	0	1	1	1	1	1	1	0	0	6
					Financiero S/.	0.00	0.00	0.00	0.00	9,179.00	9,179.00	9,179.00	18,358.00	18,358.00	18,361.00	0.00	0.00	82,614.00
AOI00136500380	FORMULACIÓN DEL EXPEDIENTE TECNICO - 2494489	080306 : LIMATAMBO	060 : INFORME	1 : Muy Alta	Fisico	0	0	0	0	1	0	0	0	0	0	0	0	1
					Financiero S/.	0.00	0.00	0.00	0.00	7,273.12	13,453.76	14,273.12	0.00	0.00	0.00	0.00	0.00	35,000.00
AOI00136500381	FORMULACIÓN DEL EXPEDIENTE TECNICO - 2484474	081209 : MARCAPATA	060 : INFORME	1 : Muy Alta	Fisico	0	0	0	0	0	0	1	0	0	0	0	0	1
					Financiero S/.	0.00	0.00	0.00	0.00	0.00	0.00	9,800.00	0.00	0.00	0.00	0.00	0.00	9,800.00
AOI00136500382	FORMULACIÓN DEL EXPEDIENTE TECNICO - 2481994	080909 : VILCABAMBA	060 : INFORME	1 : Muy Alta	Fisico	0	0	0	0	0	0	0	0	0	1	0	0	1
					Financiero S/.	0.00	0.00	0.00	0.00	0.00	0.00	0.00	0.00	0.00	20,000.00	0.00	0.00	20,000.00
AOI00136500383	FORMULACIÓN DEL EXPEDIENTE TECNICO - 2511928	210809 : UMACHIRI	001 : ACCION	1 : Muy Alta	Fisico	0	0	0	0	1	0	0	0	0	0	0	0	1
					Financiero S/.	0.00	0.00	0.00	0.00	10,000.00	0.00	0.00	0.00	0.00	0.00	0.00	0.00	10,000.00
AOI00136500384	INVESTIGACION ARQUEOLOGICA - 2511928	210809 : UMACHIRI	069 : M2	1 : Muy Alta	Fisico	0	0	0	0	28	28	28	28	28	28	0	0	168
					Financiero S/.	0.00	0.00	0.00	0.00	14,916.00	14,916.00	14,916.00	29,832.00	29,832.00	48,799.32	48,799.32	14,920.00	216,930.64
AOI00136500385	CONSERVACION Y RECUPERACION DE ESTRUCTURAS ARQUITECTONICAS- 2511928	210809 : UMACHIRI	069 : M2	1 : Muy Alta	Fisico	0	0	0	0	71	71	71	71	71	145	0	0	500
					Financiero S/.	0.00	0.00	0.00	0.00	38,816.00	38,816.00	38,816.00	77,632.00	77,632.00	175,212.19	175,212.19	95,460.00	717,596.38
AOI00136500386	CONSERVACIÓN DE BIENES ARTÍSTICOS, ARQUITECTÓNICOS Y BIENES CULTURALES MUEBLES DEL MONUMENTO ARQUITECTONICO- 2511928	210809 : UMACHIRI	069 : M2	1 : Muy Alta	Fisico	0	0	0	0	56	56	56	56	56	56	0	0	336
					Financiero S/.	0.00	0.00	0.00	0.00	16,983.00	16,983.00	16,983.00	33,966.00	33,966.00	73,807.50	73,807.50	16,985.00	283,481.00
AOI00136500387	SENSIBILIZACIÓN - 2511928	210809 : UMACHIRI	060 : INFORME	1 : Muy Alta	Fisico	0	0	0	0	3	3	3	3	3	3	0	0	18
					Financiero S/.	0.00	0.00	0.00	0.00	4,833.00	4,833.00	4,833.00	9,666.00	9,666.00	10,828.36	10,828.36	4,835.00	60,322.72
AOI00136500388	SUPERVISION- 2511928	210809 : UMACHIRI	060 : INFORME	1 : Muy Alta	Fisico	0	0	0	0	1	1	1	1	1	1	0	0	6
					Financiero S/.	0.00	0.00	0.00	0.00	6,116.00	6,116.00	6,116.00	12,232.00	12,232.00	14,868.63	14,868.63	6,120.00	78,669.26
AOI00136500389	FORMULACIÓN DEL EXPEDIENTE TECNICO - 2514273	081306 : OLLANTAYTAMBO	060 : INFORME	1 : Muy Alta	Fisico	0	0	0	0	1	0	0	0	0	0	0	0	1
					Financiero S/.	0.00	0.00	0.00	0.00	18,000.00	32,000.00	0.00	0.00	0.00	0.00	0.00	0.00	50,000.00
AOI00136500390	LIQUIDACIÓN - 2437721	080101 : CUSCO	060 : INFORME	1 : Muy Alta	Fisico	0	0	0	0	0	0	0	0	0	1	0	0	1
					Financiero S/.	0.00	0.00	0.00	0.00	0.00	0.00	0.00	0.00	0.00	3,500.00	0.00	0.00	3,500.00
AOI00136500391	LIQUIDACIÓN- 2448773	080101 : CUSCO	060 : INFORME	1 : Muy Alta	Fisico	0	0	0	0	0	0	0	0	0	1	0	0	1
					Financiero S/.	0.00	0.00	0.00	0.00	0.00	0.00	0.00	0.00	0.00	14,489.00	0.00	0.00	14,489.00

AOI00136500392	IMPLEMENTACIÓN DE EQUIPAMIENTO - 2448746	080101 : CUSCO	615 : KIT	1 : Muy Alta	Fisico	0	0	0	0	0	0	0	0	0	1	0	0	1
					Financiero S/.	0.00	0.00	0.00	0.00	0.00	0.00	0.00	0.00	0.00	4,413.00	0.00	0.00	4,413.00
AOI00136500393	IMPLEMENTACIÓN DE EQUIPAMIENTO - 2449251	080101 : CUSCO	615 : KIT	1 : Muy Alta	Fisico	0	0	0	0	0	0	0	0	0	1	0	0	1
					Financiero S/.	0.00	0.00	0.00	0.00	0.00	0.00	0.00	0.00	100,000.00	29,052.00	0.00	0.00	129,052.00
AOI00136500394	IMPLEMENTACIÓN DE EQUIPAMIENTO - 2460460	080101 : CUSCO	615 : KIT	1 : Muy Alta	Fisico	0	0	0	0	0	0	0	0	0	1	0	0	1
					Financiero S/.	0.00	0.00	0.00	0.00	0.00	0.00	0.00	0.00	0.00	30,373.00	0.00	0.00	30,373.00
AOI00136500395	IMPLEMENTACIÓN DE EQUIPAMIENTO - 2438957	080101 : CUSCO	615 : KIT	1 : Muy Alta	Fisico	0	0	0	0	0	0	0	0	0	1	0	0	1
					Financiero S/.	0.00	0.00	0.00	0.00	0.00	0.00	0.00	0.00	100,000.00	136,937.00	0.00	0.00	236,937.00
AOI00136500396	IMPLEMENTACIÓN DE EQUIPAMIENTO - 2460023	080101 : CUSCO	615 : KIT	1 : Muy Alta	Fisico	0	0	0	0	0	0	0	0	0	1	0	0	1
					Financiero S/.	0.00	0.00	0.00	0.00	0.00	0.00	0.00	0.00	300,000.00	232,333.00	0.00	0.00	532,333.00

OEI.04 INCREMENTAR EL ACCESO AL PATRIMONIO CULTURAL DE LA NACIÓN DE LA POBLACIÓN.

AEI.04.03 PREVENCIÓN OPORTUNA DE AFECTACIONES EN PRESUNTOS BIENES ARQUEOLÓGICOS DEL PATRIMONIO CULTURAL DE LA NACIÓN EN BENEFICIO DEL PAÍS.

COD.	Actividad Operativa / Inversiones	Ubigeo	U.M.	Prioridad	Meta	PROGRAMACION												Total Anual
						1	2	3	4	5	6	7	8	9	10	11	12	
AOI00136500296	INVESTIGACIÓN ARQUEOLÓGICA -2485912	080306 : LIMATAMBO	069 : M2	1 : Muy Alta	Fisico	0	0	0	39	39	39	39	35	0	0	0	0	191
					Financiero S/.	0.00	0.00	0.00	60,872.96	24,310.95	24,310.95	24,310.95	38,621.90	30,231.87	30,231.87	0.00	0.00	232,891.45
AOI00136500297	CONSERVACIÓN DE ESTRUCTURAS PRE HISPANICAS -2485912	080306 : LIMATAMBO	069 : M2	1 : Muy Alta	Fisico	0	0	0	112	112	112	112	105	0	0	0	0	553
					Financiero S/.	0.00	0.00	0.00	281,472.91	100,392.09	140,392.09	115,392.09	146,182.18	127,628.08	127,628.08	0.00	0.00	1,039,087.52
AOI00136500298	ADECUACIÓN CONDICIONES DEL ENTORNO NATURAL -2485912	080306 : LIMATAMBO	069 : M2	1 : Muy Alta	Fisico	0	0	0	56	56	56	56	49	0	0	0	0	273
					Financiero S/.	0.00	0.00	0.00	56,810.43	23,514.51	23,514.51	23,514.51	37,029.02	18,322.71	18,322.71	0.00	0.00	201,028.40
AOI00136500299	SENSIBILIZACIÓN Y DIFUSIÓN CULTURAL A LA POBLACIÓN LOCAL -2485912	080306 : LIMATAMBO	060 : INFORME	1 : Muy Alta	Fisico	0	0	0	9	9	9	9	8	0	0	0	0	44
					Financiero S/.	0.00	0.00	0.00	14,058.48	5,404.45	5,404.45	5,404.45	13,204.45	4,382.26	4,382.25	0.00	0.00	52,240.79
AOI00136500300	SUPERVISION -2485912	080306 : LIMATAMBO	060 : INFORME	1 : Muy Alta	Fisico	0	0	0	1	1	1	1	1	0	0	0	0	5
					Financiero S/.	0.00	0.00	0.00	18,586.22	6,878.00	6,878.00	6,878.00	7,756.00	6,637.81	6,637.81	0.00	0.00	60,251.84

OEI.05 FORTALECER LA GESTIÓN INSTITUCIONAL

AEI.05.05 GESTIÓN INSTITUCIONAL EFECTIVA DEL MINISTERIO DE CULTURA

COD.	Actividad Operativa / Inversiones	Ubigeo	U.M.	Prioridad	Meta	PROGRAMACION												Total Anual
						1	2	3	4	5	6	7	8	9	10	11	12	
AOI00136500037	FORMULACIÓN DE PIP DE MEJORAMIENTO DE SERVICIOS CULTURALES, PROYECTOS DE INTERCULTURALIDAD Y RECUPERACIÓN DE MONUMENTOS Y CAMINOS PREHISPÁNICOS - 2001621	080101 : CUSCO	060 : INFORME	1 : Muy Alta	Fisico	1	1	1	1	1	1	1	1	0	0	0	0	8
					Financiero S/.	80,500.00	175,500.00	175,500.00	215,900.00	210,500.00	343,600.00	288,200.00	320,334.00	0.00	0.00	0.00	0.00	1,810,034.00
AOI00136500042	SEGUIMIENTO A LA EJECUCIÓN FÍSICA DE PROYECTOS DE INVERSIÓN PUBLICA DE LA DDC-CUSCO	080101 : CUSCO	001 : ACCION	2 : Alta	Fisico	3	3	3	4	7	7	6	6	7	5	4	4	59
					Financiero S/.	24,673.00	24,873.00	25,653.00	42,593.00	42,593.00	42,593.00	44,093.00	42,593.00	42,593.00	42,591.00	42,590.00	44,096.00	461,534.00
AOI00136500200	CONSTRUCCIÓN DE OBRA NUEVA DE LA CASA DE LA CULTURA - 2286693	080101 : CUSCO	069 : M2	1 : Muy Alta	Fisico	12.76	29.46	34.90	34.90	42.44	42.44	42.44	42.44	0	0	0	0	281.78
					Financiero S/.	21,000.00	48,500.00	57,450.00	57,800.00	69,700.00	69,700.00	69,700.00	92,933.00	23,233.00	23,233.00	49,700.00	0.00	582,949.00
AOI00136500201	SENSIBILIZACIÓN DE LA CASA DE LA CULTURA ACCOMOCO DISTRITO DE CUSCO, PROVINCIA DE CUSCO - 2286693	080101 : CUSCO	060 : INFORME	1 : Muy Alta	Fisico	4	7	7	6	6	10	10	10	0	0	0	0	60
					Financiero S/.	4,400.00	6,500.00	6,550.00	5,900.00	6,100.00	10,100.00	6,100.00	8,133.00	2,033.00	2,033.00	6,100.00	0.00	63,949.00
AOI00136500202	MITIGACIÓN DE IMPACTO AMBIENTAL - 2286693	080101 : CUSCO	069 : M2	1 : Muy Alta	Fisico	1	1	1	1	1	1	1	1	0	0	0	0	8
					Financiero S/.	8,000.00	18,500.00	19,500.00	19,800.00	20,000.00	21,311.00	20,000.00	26,666.00	6,666.00	6,666.00	16,404.00	0.00	183,513.00
AOI00136500203	RESTAURACIÓN DE LA CASA DE LA CULTURA - 2286693	080101 : CUSCO	069 : M2	1 : Muy Alta	Fisico	20.43	46.36	46.36	52.85	77.35	78.65	78.65	78.65	0	0	0	0	479.30
					Financiero S/.	31,450.00	71,350.00	71,350.00	71,350.00	69,050.00	103,239.00	79,050.00	155,802.00	38,959.00	38,950.00	79,050.00	0.00	809,600.00
AOI00136500204	SUPERVISIÓN - 2286693	080101 : CUSCO	060 : INFORME	1 : Muy Alta	Fisico	1	1	1	1	1	1	1	1	0	0	0	0	8
					Financiero S/.	5,650.00	5,650.00	5,650.00	5,650.00	5,650.00	5,650.00	5,650.00	11,300.00	5,650.00	5,650.00	5,650.00	0.00	67,800.00
AOI00136500260	CONSTRUCCIÓN DE INFRAESTRUCTURA - 2467209	080207 : SANGARARA	069 : M2	1 : Muy Alta	Fisico	0	23.38	43.83	41	41	41.94	40.72	40.72	23	0	0	0	295.59
					Financiero S/.	0.00	24,800.00	46,500.00	43,500.00	43,500.00	43,500.00	43,500.00	43,500.00	13,500.00	0.00	0.00	0.00	302,300.00
AOI00136500261	EVALUACIÓN ARQUEOLÓGICA - 2467209	080207 : SANGARARA	069 : M2	1 : Muy Alta	Fisico	0	69.52	349.03	361.02	367.97	585.16	410.64	410.64	134	0	0	0	2687.98
					Financiero S/.	0.00	14,500.00	72,800.00	75,300.00	75,300.00	115,300.00	85,300.00	75,300.00	5,300.00	0.00	0.00	0.00	519,100.00
AOI00136500262	IMPLEMENTACIÓN DE	080207 :	060 :	1 : Muy	Fisico	0	29	29	31	29	39	35	35	21	0	0	0	248

	MOBILIARIO Y EQUIPAMIENTO - 2467209	SANGARARA	INFORME	Alta	Financiero S/.	0.00	10,000.00	10,000.00	11,000.00	11,000.00	11,000.00	11,000.00	11,000.00	7,700.00	0.00	0.00	0.00	82,700.00
AOI00136500264	MITIGACIÓN DE IMPACTO AMBIENTAL - 2467209	080207 : SANGARARA	069 : M2	1 : Muy Alta	Fisico	0	203.97	203.97	295.76	296.78	297.80	275.38	275.38	0	0	0	0	1849.04
					Financiero S/.	0.00	10,000.00	10,000.00	14,500.00	14,500.00	14,500.00	14,500.00	14,500.00	0.00	0.00	0.00	0.00	92,500.00
AOI00136500265	SENSIBILIZACIÓN Y DIFUSIÓN CULTURAL - 2467209	080207 : SANGARARA	060 : INFORME	1 : Muy Alta	Fisico	0	1	1	1	1	1	1	1	0	0	0	0	7
					Financiero S/.	0.00	4,800.00	4,800.00	9,800.00	9,800.00	9,800.00	9,800.00	9,800.00	0.00	0.00	0.00	0.00	58,600.00
AOI00136500266	SUPERVISIÓN - 2467209	080207 : SANGARARA	060 : INFORME	1 : Muy Alta	Fisico	0	1	1	1	1	1	1	1	0	0	0	0	7
					Financiero S/.	0.00	6,400.00	6,400.00	6,400.00	6,400.00	6,400.00	6,400.00	6,400.00	0.00	0.00	0.00	0.00	44,800.00
AOI00136500267	MITIGACIÓN DE IMPACTO AMBIENTAL - 2474176	081304 : MACHUPICCHU	069 : M2	1 : Muy Alta	Fisico	0	0	0	0	34	34	34	34	34	34	34	23	261
					Financiero S/.	0.00	0.00	0.00	0.00	34,500.00	34,500.00	34,500.00	34,475.00	34,500.00	14,500.00	0.00	0.00	186,975.00
AOI00136500268	RECUPERACIÓN DE LAS CONDICIONES FÍSICAS Y LOGÍSTICAS PARA BRINDAR SERVICIOS CULTURALES - 2474176	081304 : MACHUPICCHU	069 : M2	1 : Muy Alta	Fisico	0	16.67	16.67	0	17.23	17.23	17.23	17.23	17.23	17.23	17.23	0	153.95
					Financiero S/.	0.00	63,400.00	63,400.00	0.00	145,987.50	145,987.50	145,987.50	145,987.50	145,987.50	70,987.50	0.00	0.00	927,725.00
AOI00136500269	RECUPERACIÓN DEL CAMINO PEATONAL - 2474176	081304 : MACHUPICCHU	069 : M2	1 : Muy Alta	Fisico	0	83.69	83.69	0	83.69	83.69	83.69	83.69	83.69	83.69	83.69	0	753.21
					Financiero S/.	0.00	49,800.00	49,800.00	0.00	89,800.00	89,800.00	89,800.00	89,800.00	89,800.00	0.00	0.00	0.00	548,600.00
AOI00136500270	SENSIBILIZACIÓN Y DIFUSIÓN CULTURAL - 2474176	081304 : MACHUPICCHU	060 : INFORME	1 : Muy Alta	Fisico	0	0	0	0	3	3	3	3	3	3	3	0	21
					Financiero S/.	0.00	0.00	0.00	0.00	15,100.00	15,100.00	15,100.00	15,100.00	15,100.00	13,100.00	0.00	0.00	88,600.00
AOI00136500271	SUPERVISIÓN - 2474176	081304 : MACHUPICCHU	060 : INFORME	1 : Muy Alta	Fisico	0	1	1	0	1	1	1	1	1	1	1	1	10
					Financiero S/.	0.00	7,300.00	7,300.00	0.00	7,300.00	7,300.00	7,300.00	7,300.00	7,300.00	7,000.00	0.00	0.00	58,100.00
AOI00136500272	ADECUACIÓN DEL ENTORNO NATURAL - 2478557	080908 : SANTA TERESA	069 : M2	1 : Muy Alta	Fisico	176.33	215.51	219.43	241.63	244.25	242.93	242.93	0	0	0	0	0	1583.01
					Financiero S/.	13,500.00	16,500.00	16,800.00	22,735.47	22,735.47	22,735.47	22,735.47	22,735.47	22,735.47	22,735.47	0.00	0.00	205,948.29
AOI00136500273	CONSERVACIÓN DE ESTRUCTURAS PRE HISPÁNICAS - 2478557	080908 : SANTA TERESA	069 : M2	1 : Muy Alta	Fisico	52.99	120.53	120.90	146.72	208.90	175.73	175.73	0	0	0	0	0	1001.50
					Financiero S/.	34,600.00	78,700.00	78,940.00	91,584.88	111,584.88	151,584.88	125,244.88	115,411.55	115,411.55	115,411.55	0.00	0.00	1,018,474.17
AOI00136500274	INVESTIGACIÓN ARQUEOLÓGICA - 2478557	080908 : SANTA TERESA	069 : M2	1 : Muy Alta	Fisico	2	5	5	9	16	13	13	0	0	0	0	0	63
					Financiero S/.	20,000.00	49,500.00	48,900.00	37,724.36	37,724.36	37,724.36	37,724.36	37,724.36	37,724.36	37,724.36	0.00	0.00	382,470.52
AOI00136500275	SENSIBILIZACIÓN Y DIFUSIÓN CULTURAL - 2478557	080908 : SANTA TERESA	060 : INFORME	1 : Muy Alta	Fisico	11	19	19	20	20	20	20	0	0	0	0	0	129
					Financiero S/.	5,100.00	8,500.00	8,560.00	0.00	0.00	0.00	6,340.00	6,340.00	6,340.00	6,340.00	0.00	0.00	47,520.00
AOI00136500276	SUPERVISIÓN - 2478557	080908 : SANTA TERESA	060 : INFORME	1 : Muy Alta	Fisico	1	1	1	1	1	1	1	0	0	0	0	0	7
					Financiero S/.	7,300.00	7,300.00	7,300.00	8,455.29	8,455.29	8,455.29	8,455.29	8,455.29	8,455.29	8,455.28	0.00	0.00	81,087.02
AOI00136500278	IMPLEMENTACIÓN DE EQUIPAMIENTO Y MOBILIARIO PARA BRINDAR SERVICIOS CULTURALES - 2481991	080101 : CUSCO	060 : INFORME	1 : Muy Alta	Fisico	0	0	0	0	0	0	0	0	16	0	0	0	16
					Financiero S/.	0.00	0.00	0.00	0.00	0.00	0.00	0.00	0.00	0.00	49,999.51	0.00	0.00	49,999.51
AOI00136500283	FORMULACIÓN DE EXPEDIENTE TÉCNICO MEJORAMIENTO DE LOS SERVICIOS CULTURALES DEL PATRIMONIO HISTÓRICO Y CULTURAL EN LA DIRECCIÓN DESCONCENTRADA DE CULTURA CUSCO - 2253812	080108 : WANCHAQ	054 : EXPEDIENTE TECNICO	1 : Muy Alta	Fisico	0	0	0	3	1	0	0	1	0	0	0	1	6
					Financiero S/.	0.00	0.00	0.00	222,024.81	36,806.49	0.00	0.00	470,000.00	0.00	0.00	0.00	1,813,673.70	2,542,505.00
AOI00136500287	LIQUIDACIÓN - 2044573	081301 : URUBAMBA	060 : INFORME	1 : Muy Alta	Fisico	0	0	1	0	0	0	0	0	0	0	0	0	1
					Financiero S/.	0.00	0.00	23,705.00	0.00	0.00	0.00	0.00	0.00	0.00	0.00	0.00	0.00	23,705.00

Unidad Ejecutora : 001365 - MC - CUSCO -

Centro de Costo: 4.4 - ÁREA FUNCIONAL DE OBRAS Y PUESTA EN VALOR MUEBLES

OEI.04 INCREMENTAR EL ACCESO AL PATRIMONIO CULTURAL DE LA NACIÓN DE LA POBLACIÓN.

AEI.04.02 PROTECCIÓN PERMANENTE A LOS BIENES DEL PATRIMONIO CULTURAL DE LA NACIÓN A FAVOR DE LA CIUDADANÍA.

COD.	Actividad Operativa / Inversiones	Ubigeo	U.M.	Prioridad	Meta	PROGRAMACION												Total Anual
						1	2	3	4	5	6	7	8	9	10	11	12	
AOI00136500043	INTERVENCIÓN DE BIENES CULTURALES MUEBLES PERTENECIENTES A LOS MUSEOS, SALAS DE EXPOSICIÓN Y DEPÓSITOS DEL MINISTERIO DE CULTURA	081211 : OROPESA	530 : BIEN	2 : Alta	Fisico	0	0	13	0	0	26	0	0	22	0	0	21	82
					Financiero S/.	105,264.00	131,886.09	105,264.00	137,573.00	137,573.00	137,573.00	151,371.00	137,570.00	137,573.00	137,573.00	137,573.00	148,378.50	1,605,171.59
AOI00136500044	INTERVENCIÓN DE BIENES CULTURALES MUEBLES	081211 : OROPESA	530 : BIEN	2 : Alta	Fisico	0	0	7	0	0	7	0	0	7	0	0	7	28

PERTENECIENTES AL ARZOBISPADO DEL CUSCO	Financiero S/.	54,112.00	59,436.41	54,112.00	79,112.00	79,112.00	79,112.00	85,112.00	76,112.00	79,112.00	79,112.00	79,112.00	85,112.00	888,668.41

Unidad Ejecutora : 001365 - MC - CUSCO -

Centro de Costo: 4.5 - ÁREA FUNCIONAL DE DEFENSA DEL PATRIMONIO

OEI.04 INCREMENTAR EL ACCESO AL PATRIMONIO CULTURAL DE LA NACIÓN DE LA POBLACIÓN.

AEI.04.02 PROTECCIÓN PERMANENTE A LOS BIENES DEL PATRIMONIO CULTURAL DE LA NACIÓN A FAVOR DE LA CIUDADANÍA.

COD.	Actividad Operativa / Inversiones	Ubigeo	U.M.	Prioridad	Meta	PROGRAMACION												Total Anual
						1	2	3	4	5	6	7	8	9	10	11	12	
AOI00136500058	ATENCIÓN DE DENUNCIAS Y OPERATIVOS DE PREVENCIÓN PARA LA DEFENSA DE LOS BIENES PERTENECIENTES AL PATRIMONIO CULTURAL DE LA NACIÓN	080101 : CUSCO	530 : BIEN	2 : Alta	Fisico	4	4	7	7	7	5	5	5	5	5	5	5	64
					Financiero S/.	88,172.50	88,172.50	94,326.50	107,665.00	107,665.00	107,665.00	114,265.00	107,665.00	107,665.00	107,665.00	107,665.00	114,265.50	1,252,857.00
AOI00136500060	VERIFICACIÓN Y RECUPERACIÓN DE BIENES CULTURALES EN LOS TERMINALES AÉREOS CON SALIDAS INTERNACIONALES, MARÍTIMOS Y TERRESTRES EN ZONA DE FRONTERA	080101 : CUSCO	530 : BIEN	2 : Alta	Fisico	2	2	5	5	5	5	3	3	3	3	3	3	42
					Financiero S/.	1,600.00	100.00	100.00	3,000.00	3,000.00	3,000.00	3,000.00	3,000.00	3,000.00	3,000.00	3,000.00	3,000.00	28,800.00
AOI00136500062	ELABORACIÓN DE REPORTE SOBRE BIENES MUEBLES DEL PATRIMONIO CULTURAL SUSTRAÍDOS/SAQUEADOS EN SU JURIDICCIÓN	080101 : CUSCO	036 : DOCUMENTO	2 : Alta	Fisico	0	0	0	0	0	1	0	0	0	0	0	0	1
					Financiero S/.	0.00	0.00	0.00	0.00	0.00	10,000.00	0.00	0.00	0.00	0.00	0.00	0.00	10,000.00
AOI00136500064	EJECUCIÓN DE OPERATIVOS CONJUNTOS PARA IDENTIFICACIÓN Y RECUPERACIÓN DE BIENES CULTURALES MUEBLES DAÑADOS/ALTERADOS.	080101 : CUSCO	530 : BIEN	2 : Alta	Fisico	0	0	0	0	1	0	0	0	0	0	1	0	2
					Financiero S/.	0.00	50.00	50.00	5,000.00	5,000.00	5,000.00	5,000.00	5,000.00	5,000.00	5,000.00	5,000.00	5,000.00	45,100.00
AOI00136500065	CERTIFICACIÓN DE BIENES NO PERTENECIENTES AL PATRIMONIO CULTURAL DE LA NACIÓN CON FINES DE EXPORTACIÓN DE REPLICAS	080101 : CUSCO	018 : CERTIFICADO	2 : Alta	Fisico	3	3	6	6	6	6	4	3	4	3	3	4	51
					Financiero S/.	50.00	50.00	50.00	5,000.00	5,000.00	5,000.00	5,000.00	5,000.00	5,000.00	5,000.00	5,000.00	5,000.00	45,150.00
AOI00136500067	INSTRUCCIÓN EN LA DEFENSA DEL PATRIMONIO CULTURAL PARA EQUIPOS ESPECIALIZADOS DE INSTITUCIONES INVOLUCRADAS.	080101 : CUSCO	088 : PERSONA CAPACITADA	2 : Alta	Fisico	35	0	0	0	0	0	35	0	35	0	0	0	105
					Financiero S/.	200.00	0.00	0.00	0.00	0.00	0.00	7,000.00	7,000.00	7,000.00	0.00	0.00	0.00	21,200.00

OEI.04 INCREMENTAR EL ACCESO AL PATRIMONIO CULTURAL DE LA NACIÓN DE LA POBLACIÓN.

AEI.04.04 SENSIBILIZACIÓN EFECTIVA DEL SIGNIFICADO CULTURAL DE LOS BIENES Y EXPRESIONES DEL PATRIMONIO CULTURAL DE LA NACIÓN DIRIGIDO AL PÚBLICO EN GENERAL.

COD.	Actividad Operativa / Inversiones	Ubigeo	U.M.	Prioridad	Meta	PROGRAMACION												Total Anual
						1	2	3	4	5	6	7	8	9	10	11	12	
AOI00136500069	DIFUSIÓN Y PROMOCIÓN DE LA PARTICIPACIÓN CIUDADANA PARA LA VALORACIÓN Y DEFENSA DEL PATRIMONIO CULTURAL	080101 : CUSCO	259 : PERSONA INFORMADA	2 : Alta	Fisico	1	0	500	501	500	301	150	301	150	301	150	301	3156
					Financiero S/.	0.00	0.00	0.00	0.00	0.00	0.00	0.00	1,500.00	1,000.00	1,500.00	1,000.00	0.00	5,000.00
AOI00136500071	CAPACITACIÓN A GOBIERNOS SUBNACIONALES, AGRUPACIONES CULTURALES, INSTITUCIONES EDUCATIVAS EBR Y SUPERIOR RELACIONADOS CON LA GESTIÓN Y DEFENSA DEL PATRIMONIO CULTURAL	080101 : CUSCO	259 : PERSONA INFORMADA	2 : Alta	Fisico	0	0	250	200	160	200	170	160	200	160	200	0	1700
					Financiero S/.	65.00	65.00	65.00	65.00	65.00	65.00	65.00	65.00	565.00	565.00	65.00	65.00	1,780.00
AOI00136500073	IMPLEMENTACIÓN DE MECANISMOS DE PARTICIPACIÓN CIUDADANA PARA LA PROTECCIÓN Y DEFENSA DEL PATRIMONIO CULTURAL	080101 : CUSCO	259 : PERSONA INFORMADA	2 : Alta	Fisico	0	20	70	30	70	30	70	30	70	30	70	20	510
					Financiero S/.	0.00	200.00	200.00	200.00	200.00	200.00	200.00	200.00	200.00	200.00	200.00	0.00	2,000.00

Unidad Ejecutora : 001365 - MC - CUSCO -

Centro de Costo: 5.1 - ÁREA FUNCIONAL DE PATRIMONIO HISTÓRICO

OEI.04 INCREMENTAR EL ACCESO AL PATRIMONIO CULTURAL DE LA NACIÓN DE LA POBLACIÓN.

AEI.04.01 DECLARATORIA E INSCRIPCIÓN OPORTUNA DE BIENES COMO PATRIMONIO CULTURAL DE LA NACIÓN A NIVEL NACIONAL E INTERNACIONAL EN BENEFICIO DEL PAÍS.

COD.	Actividad Operativa / Inversiones	Ubigeo	U.M.	Prioridad	Meta	PROGRAMACION												Total Anual
						1	2	3	4	5	6	7	8	9	10	11	12	
AOI00136500076	IDENTIFICACIÓN DE UN BIEN COMO POSIBLE PATRIMONIO CULTURAL DE LA NACION	080101 : CUSCO	201 : INFORME TECNICO	2 : Alta	Fisico	0	0	0	2	0	0	0	1	0	0	1	1	5
					Financiero S/.	59.00	1,059.00	3,159.00	3,059.00	59.00	59.00	2,859.00	2,059.00	59.00	2,359.00	59.00	62.00	14,911.00

OEI.04 INCREMENTAR EL ACCESO AL PATRIMONIO CULTURAL DE LA NACIÓN DE LA POBLACIÓN.

AEI.04.02 PROTECCIÓN PERMANENTE A LOS BIENES DEL PATRIMONIO CULTURAL DE LA NACIÓN A FAVOR DE LA CIUDADANÍA.

COD.	Actividad Operativa / Inversiones	Ubigeo	U.M.	Prioridad	Meta	PROGRAMACION												Total Anual
						1	2	3	4	5	6	7	8	9	10	11	12	
AOI00136500079	EVALUACIÓN Y DIAGNÓSTICO DEL ESTADO DE CONSERVACIÓN DEL MONUMENTO DECLARADO PATRIMONIO CULTURAL INMUEBLE	080101 : CUSCO	201 : INFORME TECNICO	2 : Alta	Fisico	6	6	6	9	15	14	14	14	14	14	15	14	141
					Financiero S/.	51,245.00	54,293.00	53,745.00	70,108.00	70,108.00	70,108.00	73,708.00	70,108.00	70,108.00	70,108.00	70,108.00	73,708.00	797,455.00

Unidad Ejecutora : 001365 - MC - CUSCO -

Centro de Costo: 5.2 - COORDINACIÓN DE PAISAJE CULTURAL

OEI.04 INCREMENTAR EL ACCESO AL PATRIMONIO CULTURAL DE LA NACIÓN DE LA POBLACIÓN.

AEI.04.01 DECLARATORIA E INSCRIPCIÓN OPORTUNA DE BIENES COMO PATRIMONIO CULTURAL DE LA NACIÓN A NIVEL NACIONAL E INTERNACIONAL EN BENEFICIO DEL PAÍS.

COD.	Actividad Operativa / Inversiones	Ubigeo	U.M.	Prioridad	Meta	PROGRAMACION												Total Anual
						1	2	3	4	5	6	7	8	9	10	11	12	
AOI00136500083	IDENTIFICACIÓN DE UN BIEN COMO POSIBLE PATRIMONIO CULTURAL DE LA NACION	080101 : CUSCO	201 : INFORME TECNICO	2 : Alta	Fisico	0	0	1	0	0	1	0	0	1	0	0	2	5
					Financiero S/.	8,648.00	8,648.00	8,648.00	13,253.00	13,253.00	13,253.00	13,853.00	13,253.00	13,256.00	13,253.00	13,253.00	13,859.00	146,430.00

Unidad Ejecutora : 001365 - MC - CUSCO -

Centro de Costo: 5.3 - COORDINACIÓN DE PATRIMONIO INMATERIAL

OEI.04 INCREMENTAR EL ACCESO AL PATRIMONIO CULTURAL DE LA NACIÓN DE LA POBLACIÓN.

AEI.04.02 PROTECCIÓN PERMANENTE A LOS BIENES DEL PATRIMONIO CULTURAL DE LA NACIÓN A FAVOR DE LA CIUDADANÍA.

COD.	Actividad Operativa / Inversiones	Ubigeo	U.M.	Prioridad	Meta	PROGRAMACION												Total Anual
						1	2	3	4	5	6	7	8	9	10	11	12	
AOI00136500084	SALVAGUARDIA DE LAS EXPRESIONES DEL PATRIMONIO CULTURAL INMATERIAL	080101 : CUSCO	530 : BIEN	2 : Alta	Fisico	0	0	2	1	1	4	1	1	2	2	1	0	15
					Financiero S/.	24,648.00	29,149.00	35,750.00	40,467.00	40,468.00	40,469.00	42,270.00	40,471.00	40,472.00	40,473.00	40,474.00	42,279.00	457,390.00

Unidad Ejecutora : 001365 - MC - CUSCO -

Centro de Costo: 6.1 - ÁREA FUNCIONAL DE PATRIMONIO ARQUEOLÓGICO

OEI.05 FORTALECER LA GESTIÓN INSTITUCIONAL

AEI.05.05 GESTIÓN INSTITUCIONAL EFECTIVA DEL MINISTERIO DE CULTURA

COD.	Actividad Operativa / Inversiones	Ubigeo	U.M.	Prioridad	Meta	PROGRAMACION												Total Anual
						1	2	3	4	5	6	7	8	9	10	11	12	
AOI00136500088	EVALUACION Y SEGUIMIENTO DE LAS ACTIVIDADES A CARGO DEL AREA DE PATRIMONIO ARQUEOLÓGICO EN LA REGIÓN CUSCO	080101 : CUSCO	060 : INFORME	2 : Alta	Fisico	0	0	1	0	0	1	0	0	1	0	0	1	4
					Financiero S/.	20,519.00	20,519.00	70,517.00	27,407.00	27,407.00	27,407.00	28,907.00	27,407.00	27,407.00	27,407.00	27,407.00	28,907.00	361,218.00

Unidad Ejecutora : 001365 - MC - CUSCO -

Centro de Costo: 6.2 - COORDINACIÓN DE CERTIFICACIONES

OEI.04 INCREMENTAR EL ACCESO AL PATRIMONIO CULTURAL DE LA NACIÓN DE LA POBLACIÓN.

AEI.04.03 PREVENCIÓN OPORTUNA DE AFECTACIONES EN PRESUNTOS BIENES ARQUEOLÓGICOS DEL PATRIMONIO CULTURAL DE LA NACIÓN EN BENEFICIO DEL PAÍS.

COD.	Actividad Operativa / Inversiones	Ubigeo	U.M.	Prioridad	Meta	PROGRAMACION												Total Anual
						1	2	3	4	5	6	7	8	9	10	11	12	
AOI00136500092	ATENCION DE SOLICITUDES DE CIRAS	080101 : CUSCO	001 : ACCION	2 : Alta	Fisico	20	20	20	30	30	50	57	65	67	60	45	40	504
					Financiero S/.	83,679.00	83,679.00	87,279.00	106,604.00	106,604.00	106,604.00	112,904.00	106,604.00	106,604.00	106,604.00	106,604.00	116,104.00	1,229,873.00
AOI00136500094	ATENCIÓN DE SOLICITUDES DE PMA	080101 : CUSCO	001 : ACCION	2 : Alta	Fisico	40	45	55	65	95	90	105	110	105	85	75	65	935
					Financiero S/.	3,300.00	3,300.00	3,300.00	9,300.00	9,300.00	9,300.00	9,300.00	9,300.00	9,300.00	9,300.00	9,300.00	9,300.00	93,600.00

Unidad Ejecutora : 001365 - MC - CUSCO -

Centro de Costo: 6.3 - COORDINACIÓN DE CATASTRO Y SANEAMIENTO FÍSICO LEGAL

OEI.04 INCREMENTAR EL ACCESO AL PATRIMONIO CULTURAL DE LA NACIÓN DE LA POBLACIÓN.

AEI.04.01 DECLARATORIA E INSCRIPCIÓN OPORTUNA DE BIENES COMO PATRIMONIO CULTURAL DE LA NACIÓN A NIVEL NACIONAL E INTERNACIONAL EN BENEFICIO DEL PAÍS.

COD.	Actividad Operativa / Inversiones	Ubigeo	U.M.	Prioridad	Meta	PROGRAMACION												Total Anual
						1	2	3	4	5	6	7	8	9	10	11	12	
AOI00136500100	IDENTIFICACIÓN DE UN BIEN COMO POSIBLE PATRIMONIO CULTURAL DE LA NACION	080108 : WANCHAQ	201 : INFORME TECNICO	2 : Alta	Fisico	0	0	1	0	0	0	0	0	2	0	0	1	4
					Financiero S/.	9,611.00	9,611.00	9,611.00	15,921.00	15,921.00	15,921.00	16,821.00	15,921.00	15,921.00	15,921.00	15,921.00	16,830.00	173,931.00
AOI00136500101	ELABORACIÓN DE LA PROPUESTA DE DECLARATORIA COMO PATRIMONIO CULTURAL DE LA NACION DE UN BIEN ARQUEOLOGICO INMUEBLE Y SU DELIMITACION	080108 : WANCHAQ	054 : EXPEDIENTE TECNICO	2 : Alta	Fisico	2	1	3	2	5	3	3	4	4	2	4	4	37
					Financiero S/.	58,360.00	58,360.00	58,360.00	86,122.00	86,122.00	86,122.00	90,922.00	86,122.00	86,122.00	86,122.00	86,122.00	90,928.00	959,784.00

Unidad Ejecutora : 001365 - MC - CUSCO -

Centro de Costo: 6.4 - COORDINACIÓN DE CALIFICACIONES E INTERVENCIONES ARQUEOLÓGICAS

OEI.04 INCREMENTAR EL ACCESO AL PATRIMONIO CULTURAL DE LA NACIÓN DE LA POBLACIÓN.

AEI.04.01 DECLARATORIA E INSCRIPCIÓN OPORTUNA DE BIENES COMO PATRIMONIO CULTURAL DE LA NACIÓN A NIVEL NACIONAL E INTERNACIONAL EN BENEFICIO DEL PAÍS.

COD.	Actividad Operativa / Inversiones	Ubigeo	U.M.	Prioridad	Meta	PROGRAMACION												Total Anual
						1	2	3	4	5	6	7	8	9	10	11	12	
AOI00136500109	ACTUALIZACION Y VERIFICACIÓN DEL INVENTARIO DE BIENES CULTURALES MUEBLES	080108 : WANCHAQ	060 : INFORME	2 : Alta	Fisico	11	11	11	11	11	11	9	9	9	9	9	9	120
					Financiero S/.	62,868.00	66,869.00	72,870.00	82,840.00	82,841.00	82,842.00	88,243.00	82,844.00	82,845.00	82,846.00	82,847.00	88,248.00	959,003.00

AOI00136500114	ELABORACIÓN DE LA FICHA PARA EL REGISTRO DE BIENES CULTURALES MUEBLES	080101 : CUSCO	460 : FICHA TECNICA	2 : Alta	Fisico	20	20	20	20	20	20	40	40	40	40	40	40	360
					Financiero S/.	0.00	1,000.00	3,500.00	1,000.00	1,000.00	1,000.00	1,000.00	1,000.00	1,000.00	1,000.00	1,000.00	500.00	13,000.00

OEI.04 INCREMENTAR EL ACCESO AL PATRIMONIO CULTURAL DE LA NACIÓN DE LA POBLACIÓN.

AEI.04.02 PROTECCIÓN PERMANENTE A LOS BIENES DEL PATRIMONIO CULTURAL DE LA NACIÓN A FAVOR DE LA CIUDADANÍA.

COD.	Actividad Operativa / Inversiones	Ubigeo	U.M.	Prioridad	Meta	PROGRAMACION												Total Anual
						1	2	3	4	5	6	7	8	9	10	11	12	
AOI00136500112	ELABORACION DE LA FICHA DE ANALISIS BIOARQUEOLOGICO DE COLECCIONES OSTEOLOGICAS (POR INDIVIDUO) E IMPLEMENTACION DE OSTEOTECA VIRTUAL	080108 : WANCHAQ	460 : FICHA TECNICA	2 : Alta	Fisico	30	30	30	40	40	40	50	50	60	50	40	50	510
					Financiero S/.	0.00	9,800.00	2,000.00	4,000.00	2,000.00	5,000.00	4,000.00	1,000.00	2,000.00	4,000.00	2,000.00	1,600.00	37,400.00
AOI00136500116	EJECUCION DEL ANALISIS ARQUEOMETRICO, FISICOQUIMICO, BIOLOGICO Y MECANICO DE MATERIAL CULTURAL MUEBLE E INMUEBLE PROCEDENTES DE INTERVENCIONES ARQUEOLOGICAS Y OTROS	080108 : WANCHAQ	060 : INFORME	2 : Alta	Fisico	3	3	3	3	3	3	3	3	3	3	3	3	36
					Financiero S/.	3,500.00	4,200.00	5,000.00	25,728.00	25,728.00	25,728.00	25,728.00	25,728.00	25,728.00	25,728.00	25,728.00	25,732.00	244,256.00
AOI00136500118	INTERVENCIÓN DE BIENES CULTURALES MUEBLES PERTENECIENTES A LOS MUSEOS, SALAS DE EXPOSICIÓN Y DEPÓSITOS DEL MINISTERIO DE CULTURA	080108 : WANCHAQ	530 : BIEN	2 : Alta	Fisico	105	105	105	105	105	105	105	105	105	105	105	105	1260
					Financiero S/.	90,586.00	95,147.00	97,588.00	96,589.00	96,590.00	96,591.00	103,492.00	96,593.00	96,594.00	96,595.00	96,596.00	103,497.00	1,166,458.00
AOI00136500119	EVALUACIÓN Y OPINIÓN TÉCNICO-LEGAL SOBRE INTERVENCIONES DE INVESTIGACIÓN Y DE EVALUACIÓN ARQUEOLÓGICAS	080101 : CUSCO	201 : INFORME TECNICO	2 : Alta	Fisico	14	14	19	22	21	23	22	21	22	22	22	22	244
					Financiero S/.	0.00	5,000.00	6,000.00	6,000.00	6,000.00	6,000.00	6,000.00	6,000.00	6,000.00	6,000.00	6,000.00	5,140.00	64,140.00
AOI00136500121	DIFUSIÓN DE RESULTADOS DE LA INVESTIGACIÓN	080101 : CUSCO	117 : EVENTOS	2 : Alta	Fisico	0	0	0	1	0	1	0	1	0	1	0	0	4
					Financiero S/.	0.00	0.00	0.00	0.00	0.00	12,000.00	0.00	0.00	0.00	0.00	0.00	0.00	12,000.00

Unidad Ejecutora : 001365 - MC - CUSCO -

Centro de Costo: 6.5 - COORDINACIÓN DE GESTIÓN DE MONUMENTOS

OEI.04 INCREMENTAR EL ACCESO AL PATRIMONIO CULTURAL DE LA NACIÓN DE LA POBLACIÓN.

AEI.04.02 PROTECCIÓN PERMANENTE A LOS BIENES DEL PATRIMONIO CULTURAL DE LA NACIÓN A FAVOR DE LA CIUDADANÍA.

COD.	Actividad Operativa / Inversiones	Ubigeo	U.M.	Prioridad	Meta	PROGRAMACION												Total Anual
						1	2	3	4	5	6	7	8	9	10	11	12	
AOI00136500124	OPERACIÓN Y MANTENIMIENTO DE LOS SITIOS/MONUMENTOS ARQUEOLÓGICOS DE SU JURISDICCIÓN	080101 : CUSCO	530 : BIEN	2 : Alta	Fisico	0	0	0	0	0	0	0	0	0	0	0	19	19
					Financiero S/.	1,067,770.00	1,067,770.00	1,067,770.00	1,456,619.00	1,456,619.00	1,456,619.00	1,547,089.00	1,456,619.00	1,456,619.00	1,456,619.00	1,456,619.00	1,547,097.00	16,493,829.00

OEI.04 INCREMENTAR EL ACCESO AL PATRIMONIO CULTURAL DE LA NACIÓN DE LA POBLACIÓN.

AEI.04.04 SENSIBILIZACIÓN EFECTIVA DEL SIGNIFICADO CULTURAL DE LOS BIENES Y EXPRESIONES DEL PATRIMONIO CULTURAL DE LA NACIÓN DIRIGIDO AL PÚBLICO EN GENERAL.

COD.	Actividad Operativa / Inversiones	Ubigeo	U.M.	Prioridad	Meta	PROGRAMACION												Total Anual
						1	2	3	4	5	6	7	8	9	10	11	12	
AOI00136500125	CAPACITACIÓN A GOBIERNOS SUBNACIONALES, AGRUPACIONES CULTURALES, INSTITUCIONES EDUCATIVAS EBR Y SUPERIOR RELACIONADOS CON LA GESTIÓN Y DEFENSA DEL PATRIMONIO CULTURAL	080101 : CUSCO	259 : PERSONA INFORMADA	2 : Alta	Fisico	1312	1312	1312	1712	1712	1960	1960	1960	2260	2012	2012	2012	21536
					Financiero S/.	56,760.00	56,760.00	56,760.00	76,500.00	76,500.00	76,500.00	81,300.00	76,500.00	76,500.00	76,500.00	76,500.00	81,306.00	868,386.00

Unidad Ejecutora : 001365 - MC - CUSCO -

Centro de Costo: 7.1 - SUB DIRECCIÓN DE INDUSTRIAS CULTURALES Y ARTES

OEI.05 FORTALECER LA GESTIÓN INSTITUCIONAL

AEI.05.05 GESTIÓN INSTITUCIONAL EFECTIVA DEL MINISTERIO DE CULTURA

COD.	Actividad Operativa / Inversiones	Ubigeo	U.M.	Prioridad	Meta	PROGRAMACION												Total Anual
						1	2	3	4	5	6	7	8	9	10	11	12	
AOI00136500032	GESTIÓN DE DESARROLLO DE LAS INDUSTRIAS CULTURALES Y ARTES DE LA REGIÓN.	080101 : CUSCO	001 : ACCION	1 : Muy Alta	Fisico	2	2	3	3	3	3	3	3	3	3	3	3	34
					Financiero S/.	90,191.78	90,191.78	93,991.78	113,463.86	102,163.86	112,463.86	100,063.86	105,266.86	108,463.86	93,963.86	94,360.86	338,523.78	1,443,110.00

Unidad Ejecutora : 001365 - MC - CUSCO -

Centro de Costo: 7.2 - ÁREA FUNCIONAL DE INDUSTRIAS CULTURALES Y NUEVOS MEDIOS

OEI.01 INCREMENTAR EL ACCESO Y PARTICIPACIÓN DE LA POBLACIÓN EN LA DIVERSIDAD DE EXPRESIONES CULTURALES Y ARTÍSTICAS

AEI.01.02 MECANISMOS DE DESARROLLO ARTÍSTICO – CULTURAL ACCESIBLES PARA LOS AGENTES CULTURALES.

COD.	Actividad Operativa / Inversiones	Ubigeo	U.M.	Prioridad	Meta	PROGRAMACION	Total Anual

						1	2	3	4	5	6	7	8	9	10	11	12	
AOI00136500033	PARTICIPACIÓN EN FESTIVALES O FERIAS NACIONALES	080101 : CUSCO	117 : EVENTOS	1 : Muy Alta	Fisico	0	3	3	3	3	3	3	6	2	53	1	0	80
					Financiero S/.	0.00	2,000.00	0.00	0.00	2,000.00	16,000.00	35,500.00	0.00	0.00	154,556.00	10,000.00	0.00	220,056.00
AOI00136500034	CAPACITACIÓN EN TEMAS CULTURALES	080101 : CUSCO	010 : BENEFICIARIO	1 : Muy Alta	Fisico	0	25	45	25	140	180	569	475	78	73	300	0	1910
					Financiero S/.	0.00	0.00	0.00	0.00	0.00	0.00	12,700.00	23,400.00	50,000.00	85,970.00	50,324.00	17,606.00	240,000.00
AOI00136500035	ORGANIZACIÓN Y EJECUCIÓN DE CONCURSOS DE CINE Y DE ESTÍMULOS ECONÓMICO DEL AUDIOVISUAL	080101 : CUSCO	010 : BENEFICIARIO	2 : Alta	Fisico	0	0	0	0	0	0	0	0	8	0	0	0	8
					Financiero S/.	0.00	0.00	0.00	0.00	0.00	0.00	4,000.00	4,000.00	4,000.00	4,000.00	44,000.00	0.00	60,000.00

OEI.01 INCREMENTAR EL ACCESO Y PARTICIPACIÓN DE LA POBLACIÓN EN LA DIVERSIDAD DE EXPRESIONES CULTURALES Y ARTÍSTICAS

AEI.01.03 ASISTENCIA TÉCNICA EN GESTIÓN DE POLÍTICAS CULTURALES DE FORMA PERMANENTE A INSTITUCIONES PÚBLICAS.

COD.	Actividad Operativa / Inversiones	Ubigeo	U.M.	Prioridad	Meta	PROGRAMACION												Total Anual
						1	2	3	4	5	6	7	8	9	10	11	12	
AOI00136500036	IMPLEMENTACIÓN DE FOMENTO DE LAS INDUSTRIAS CULTURALES Y LAS ARTES	080101 : CUSCO	120 : ENTIDAD	1 : Muy Alta	Fisico	0	0	0	0	0	5	5	5	5	5	10	0	35
					Financiero S/.	0.00	0.00	0.00	0.00	0.00	0.00	0.00	0.00	0.00	26,056.00	51,944.00	20,000.00	98,000.00

Unidad Ejecutora : 001365 - MC - CUSCO -

Centro de Costo: 7.3 - ÁREA FUNCIONAL DE ARTES Y ACCESO A LA CULTURA

OEI.01 INCREMENTAR EL ACCESO Y PARTICIPACIÓN DE LA POBLACIÓN EN LA DIVERSIDAD DE EXPRESIONES CULTURALES Y ARTÍSTICAS

AEI.01.01 OFERTA ARTÍSTICO - CULTURAL DIVERSA EN LA POBLACIÓN A NIVEL NACIONAL E INTERNACIONAL.

COD.	Actividad Operativa / Inversiones	Ubigeo	U.M.	Prioridad	Meta	PROGRAMACION												Total Anual
						1	2	3	4	5	6	7	8	9	10	11	12	
AOI00136500048	IMPLEMENTACIÓN DEL PROGRAMAS PARA FORMACIÓN DE PÚBLICOS	080101 : CUSCO	010 : BENEFICIARIO	1 : Muy Alta	Fisico	0	0	0	0	200	340	300	400	400	350	800	0	2790
					Financiero S/.	0.00	0.00	0.00	1,000.00	10,900.00	11,100.00	20,000.00	12,000.00	8,900.00	1,100.00	0.00	0.00	65,000.00
AOI00136500052	PROMOCIÓN DE FESTIVALES, CONCIERTOS, EXPOSICIONES, EXHIBICIONES EN INDUSTRIAS CULTURALES EN LA POBLACIÓN	080101 : CUSCO	010 : BENEFICIARIO	1 : Muy Alta	Fisico	0	0	10	130	270	390	580	1280	550	4450	270	100	8030
					Financiero S/.	0.00	0.00	0.00	9,680.00	340.00	24,610.00	41,810.00	87,910.00	137,310.00	48,910.00	5,710.00	5,720.00	362,000.00
AOI00136500054	DIFUSIÓN DE CONTENIDOS DE INDUSTRIAS CULTURALES Y LAS ARTES EN ESPACIOS VIRTUALES	080101 : CUSCO	010 : BENEFICIARIO	1 : Muy Alta	Fisico	0	0	0	0	50	50	100	100	100	100	0	0	500
					Financiero S/.	0.00	0.00	0.00	0.00	3,000.00	0.00	0.00	0.00	40,000.00	30,000.00	0.00	0.00	73,000.00

Unidad Ejecutora : 001365 - MC - CUSCO -

Centro de Costo: 7.4 - ÁREA FUNCIONAL DE ELENCOS CULTURALES

OEI.01 INCREMENTAR EL ACCESO Y PARTICIPACIÓN DE LA POBLACIÓN EN LA DIVERSIDAD DE EXPRESIONES CULTURALES Y ARTÍSTICAS

AEI.01.01 OFERTA ARTÍSTICO - CULTURAL DIVERSA EN LA POBLACIÓN A NIVEL NACIONAL E INTERNACIONAL.

COD.	Actividad Operativa / Inversiones	Ubigeo	U.M.	Prioridad	Meta	PROGRAMACION												Total Anual
						1	2	3	4	5	6	7	8	9	10	11	12	
AOI00136500082	PRESENTACIÓN ARTÍSTICA DE ELENCOS REGIONALES	080101 : CUSCO	010 : BENEFICIARIO	1 : Muy Alta	Fisico	0	12000	12000	12000	15000	15000	15000	15000	12000	15000	15000	12000	150000
					Financiero S/.	232,574.50	234,299.50	253,395.50	244,315.67	251,696.67	244,065.67	262,165.67	250,085.67	249,401.67	250,465.67	247,465.67	971,076.14	3,691,008.00

Unidad Ejecutora : 001365 - MC - CUSCO -

Centro de Costo: 8.1 - SUB DIRECCIÓN DE INTERCULTURALIDAD

OEI.02 FORTALECER EL RECONOCIMIENTO POSITIVO DE LA DIVERSIDAD CULTURAL EN LA POBLACIÓN.

AEI.02.01 ACCIONES DE PREVENCIÓN Y ATENCIÓN PERMANENTES DE LA DISCRIMINACIÓN ÉTNICO-RACIAL EN BENEFICIO DE LA POBLACIÓN.

COD.	Actividad Operativa / Inversiones	Ubigeo	U.M.	Prioridad	Meta	PROGRAMACION												Total Anual
						1	2	3	4	5	6	7	8	9	10	11	12	
AOI00136500057	FOMENTO DE LA VALORACIÓN DE LA DIVERSIDAD CULTURAL	080101 : CUSCO	117 : EVENTOS	2 : Alta	Fisico	0	0	1	1	1	1	1	1	1	1	1	0	9
					Financiero S/.	3,513.22	3,513.22	3,513.22	4,486.36	4,486.36	8,486.36	6,786.36	4,486.36	4,486.36	8,486.36	6,486.36	40,959.70	99,690.24
AOI00136500290	EJECUCIÓN DE ACCIONES PARA LA PROTECCIÓN DE LA DIVERSIDAD CULTURAL	080101 : CUSCO	001 : ACCION	1 : Muy Alta	Fisico	0	0	0	0	0	1	0	0	1	0	0	0	2
					Financiero S/.	0.00	0.00	0.00	0.00	0.00	1,730,000.00	0.00	0.00	0.00	0.00	0.00	0.00	1,730,000.00

OEI.03 FORTALECER EL EJERCICIO DE LOS DERECHOS COLECTIVOS DE LOS PUEBLOS INDÍGENAS U ORIGINARIOS.

AEI.03.04 ACCIONES PERMANENTES PARA GARANTIZAR EL EJERCICIO AL DERECHO A LA PARTICIPACIÓN EN ESPACIOS DE DIÁLOGO DE PUEBLOS INDÍGENAS

COD.	Actividad Operativa / Inversiones	Ubigeo	U.M.	Prioridad	Meta	PROGRAMACION												Total Anual
						1	2	3	4	5	6	7	8	9	10	11	12	
AOI00136500056	CONDUCCIÓN DE ACCIONES VINCULADAS A LA GARANTÍA DE DERECHOS COLECTIVOS DE LOS PUEBLOS INDÍGENAS U ORIGINARIOS	080101 : CUSCO	001 : ACCION	1 : Muy Alta	Fisico	1	1	1	1	1	2	1	1	1	1	2	1	14
					Financiero S/.	8,203.76	8,403.76	16,103.76	15,903.76	18,703.76	19,703.76	18,803.76	16,103.76	15,703.76	15,703.76	17,703.76	261,559.76	432,601.12

Unidad Ejecutora : 001365 - MC - CUSCO -

Centro de Costo: 8.2 - ÁREA FUNCIONAL CIUDADANÍA INTERCULTURAL

OEI.02 FORTALECER EL RECONOCIMIENTO POSITIVO DE LA DIVERSIDAD CULTURAL EN LA POBLACIÓN.

AEI.02.01 ACCIONES DE PREVENCIÓN Y ATENCIÓN PERMANENTES DE LA DISCRIMINACIÓN ÉTNICO-RACIAL EN BENEFICIO DE LA POBLACIÓN.

COD.	Actividad Operativa / Inversiones	Ubigeo	U.M.	Prioridad	Meta	PROGRAMACION 1	2	3	4	5	6	7	8	9	10	11	12	Total Anual
AOI00136500066	FOMENTO DE LA VALORACIÓN DE LA DIVERSIDAD CULTURAL	080101 : CUSCO	117 : EVENTOS	1 : Muy Alta	Fisico	0	1	1	0	1	0	0	1	0	1	0	0	5
					Financiero S/.	6,507.52	6,507.52	6,507.52	6,507.52	16,507.52	17,907.52	17,307.52	14,307.52	10,007.52	8,507.52	16,507.52	8,607.52	135,690.24
AOI00136500068	ORGANIZACIÓN DE EVENTOS RELACIONADOS A LA LUCHA CONTRA LA DISCRIMINACIÓN ÉTNICO-RACIAL	080101 : CUSCO	117 : EVENTOS	1 : Muy Alta	Fisico	0	0	2	1	1	2	0	2	0	1	0	0	9
					Financiero S/.	7,407.52	7,407.52	7,407.52	7,407.52	22,907.52	25,907.52	16,607.52	11,407.52	12,407.52	11,407.52	9,907.52	12,607.52	152,790.24

OEI.02 FORTALECER EL RECONOCIMIENTO POSITIVO DE LA DIVERSIDAD CULTURAL EN LA POBLACIÓN.

AEI.02.03 ACCIONES PERMANENTES PARA LA INCORPORACIÓN DEL ENFOQUE INTERCULTURAL EN LOS SERVICIOS PÚBLICOS EN BENEFICIO DE LA CIUDADANÍA EN GENERAL.

COD.	Actividad Operativa / Inversiones	Ubigeo	U.M.	Prioridad	Meta	PROGRAMACION 1	2	3	4	5	6	7	8	9	10	11	12	Total Anual
AOI00136500059	REALIZACIÓN DE ASISTENCIA TÉCNICA A ENTIDADES PÚBLICAS Y/O PRIVADAS PARA LA INCORPORACIÓN DEL ENFOQUE INTERCULTURAL Y/O LA PREVENCIÓN Y ATENCIÓN DE LA DISCRIMINACIÓN ÉTNICO-RACIAL	080101 : CUSCO	535 : ASISTENCIA TECNICA	1 : Muy Alta	Fisico	0	0	1	2	2	2	0	2	3	1	1	0	14
					Financiero S/.	7,207.52	7,207.52	7,807.52	7,607.52	17,207.52	15,607.52	14,607.52	12,107.52	12,207.52	9,607.52	9,707.52	9,407.52	130,290.24
AOI00136500061	CAPACITACIÓN A SERVIDORES PÚBLICOS DE GOBIERNOS REGIONALES Y LOCALES PARA LA INCORPORACIÓN DEL ENFOQUE INTERCULTURAL EN LA GESTIÓN PÚBLICA	080101 : CUSCO	088 : PERSONA CAPACITADA	1 : Muy Alta	Fisico	0	0	40	15	40	25	150	145	150	30	15	0	610
					Financiero S/.	4,003.76	4,003.76	4,003.76	4,003.76	16,003.76	12,003.76	9,303.76	6,003.76	8,003.76	8,003.76	6,003.76	6,803.76	88,145.12

OEI.03 FORTALECER EL EJERCICIO DE LOS DERECHOS COLECTIVOS DE LOS PUEBLOS INDÍGENAS U ORIGINARIOS.

AEI.03.05 PROMOCIÓN PERMANENTE DE CONOCIMIENTOS ANCESTRALES EN BENEFICIO DE LA POBLACIÓN EN GENERAL

COD.	Actividad Operativa / Inversiones	Ubigeo	U.M.	Prioridad	Meta	PROGRAMACION 1	2	3	4	5	6	7	8	9	10	11	12	Total Anual
AOI00136500063	REGISTRO, RECONOCIMIENTO Y REVALORIZACIÓN DE LOS CONOCIMIENTOS TRADICIONALES DE LOS PUEBLOS INDÍGENAS	080101 : CUSCO	117 : EVENTOS	1 : Muy Alta	Fisico	0	0	0	0	0	0	0	1	0	0	1	0	2
					Financiero S/.	4,003.76	4,003.76	4,603.76	4,003.76	13,903.76	15,503.76	17,403.76	13,303.76	6,003.76	6,103.76	7,003.76	5,203.76	101,045.12

Unidad Ejecutora : 001365 - MC - CUSCO -

Centro de Costo: 8.3 - AREA FUNCIONAL DERECHOS DE LOS PUEBLOS INDIGENAS

OEI.02 FORTALECER EL RECONOCIMIENTO POSITIVO DE LA DIVERSIDAD CULTURAL EN LA POBLACIÓN.

AEI.02.03 ACCIONES PERMANENTES PARA LA INCORPORACIÓN DEL ENFOQUE INTERCULTURAL EN LOS SERVICIOS PÚBLICOS EN BENEFICIO DE LA CIUDADANÍA EN GENERAL.

COD.	Actividad Operativa / Inversiones	Ubigeo	U.M.	Prioridad	Meta	PROGRAMACION 1	2	3	4	5	6	7	8	9	10	11	12	Total Anual
AOI00136500074	PARTICIPACIÓN EN ESPACIOS DE ARTICULACIÓN TÉCNICA INTERSECTORIAL PARA BRINDAR ASISTENCIA TÉCNICA EN POLÍTICAS PÚBLICAS CON ENFOQUE INTERCULTURAL PARA POBLACIÓN AFROPERUANA Y/O INDÍGENA.	080101 : CUSCO	060 : INFORME	1 : Muy Alta	Fisico	0	0	1	0	0	1	0	0	1	0	0	1	4
					Financiero S/.	6,507.52	6,507.52	6,507.52	11,907.52	8,507.52	9,507.52	13,207.52	12,507.52	9,507.52	8,507.52	10,007.52	7,107.52	110,290.24

OEI.03 FORTALECER EL EJERCICIO DE LOS DERECHOS COLECTIVOS DE LOS PUEBLOS INDÍGENAS U ORIGINARIOS.

AEI.03.01 ASISTENCIAS TÉCNICAS EN PROCESOS DE CONSULTA PREVIA IMPLEMENTADAS EN BENEFICIOS DE LOS PUEBLOS INDÍGENAS U ORIGINARIOS.

COD.	Actividad Operativa / Inversiones	Ubigeo	U.M.	Prioridad	Meta	PROGRAMACION 1	2	3	4	5	6	7	8	9	10	11	12	Total Anual
AOI00136500075	ACOMPAÑAMIENTO A LA DIRECCIÓN DE CONSULTA PREVIA EN LA REALIZACIÓN DE PROCESOS DE CONSULTA PREVIA	080101 : CUSCO	001 : ACCION	1 : Muy Alta	Fisico	0	0	1	1	1	2	0	1	1	0	1	1	9
					Financiero S/.	3,703.76	4,103.76	4,103.76	7,903.76	8,903.76	10,303.76	9,003.76	10,303.76	8,303.76	9,703.76	12,303.76	4,003.76	92,645.12

OEI.03 FORTALECER EL EJERCICIO DE LOS DERECHOS COLECTIVOS DE LOS PUEBLOS INDÍGENAS U ORIGINARIOS.

AEI.03.02 ACCIONES DE PROTECCIÓN PERMANENTE EN FAVOR DE LOS PIACI

COD.	Actividad Operativa / Inversiones	Ubigeo	U.M.	Prioridad	Meta	PROGRAMACION 1	2	3	4	5	6	7	8	9	10	11	12	Total Anual
AOI00136500072	SENSIBILIZACIÓN SOBRE LA PROTECCIÓN DE LOS DERECHOS DE LOS PIACI DIRIGIDO A AUTORIDADES DE NIVEL REGIONAL Y PROVINCIAL DE LA REGIÓN DE CUSCO	080101 : CUSCO	486 : TALLER	1 : Muy Alta	Fisico	0	0	0	1	0	0	1	0	1	0	0	1	4
					Financiero S/.	3,503.76	3,903.76	3,503.76	3,503.76	4,103.76	9,703.76	3,803.76	17,503.76	9,903.76	13,503.76	8,903.76	3,803.76	85,645.12

OEI.03 FORTALECER EL EJERCICIO DE LOS DERECHOS COLECTIVOS DE LOS PUEBLOS INDÍGENAS U ORIGINARIOS.

AEI.03.04 ACCIONES PERMANENTES PARA GARANTIZAR EL EJERCICIO AL DERECHO A LA PARTICIPACIÓN EN ESPACIOS DE DIÁLOGO DE PUEBLOS INDÍGENAS

COD.	Actividad Operativa / Inversiones	Ubigeo	U.M.	Prioridad	Meta	PROGRAMACION 1	2	3	4	5	6	7	8	9	10	11	12	Total Anual
AOI00136500070	CONDUCCIÓN DE ACCIONES VINCULADAS A LA GARANTÍA DE DERECHOS COLECTIVOS DE LOS PUEBLOS INDÍGENAS U ORIGINARIOS	080101 : CUSCO	001 : ACCION	1 : Muy Alta	Fisico	1	2	4	4	3	4	4	3	5	3	4	2	39
					Financiero S/.	26,316.19	26,716.19	26,916.19	36,916.19	34,316.19	72,916.19	67,416.19	49,716.19	66,516.19	46,916.19	56,316.19	68,738.11	579,716.20

Unidad Ejecutora : 001365 - MC - CUSCO -

Centro de Costo: 9.1 - COORDINACIÓN Y USO SOCIAL DEL SISTEMA VIAL ANDINO QHAPAQ ÑAN

OEI.04 INCREMENTAR EL ACCESO AL PATRIMONIO CULTURAL DE LA NACIÓN DE LA POBLACIÓN.

AEI.04.02 PROTECCIÓN PERMANENTE A LOS BIENES DEL PATRIMONIO CULTURAL DE LA NACIÓN A FAVOR DE LA CIUDADANÍA.

COD.	Actividad Operativa / Inversiones	Ubigeo	U.M.	Prioridad	Meta	PROGRAMACION												Total Anual
						1	2	3	4	5	6	7	8	9	10	11	12	
AOI00136500087	DESARROLLO DE ESTUDIOS E INVESTIGACIONES DEL PATRIMONIO CULTURAL INMATERIAL DE POBLACIONES ASOCIADAS AL QHAPAQ ÑAN - SISTEMA VIAL ANDINO	080101 : CUSCO	046 : ESTUDIO	1 : Muy Alta	Fisico	0	0	0	1	0	0	0	1	0	0	0	3	5
					Financiero S/.	4,708.49	4,708.49	15,606.61	4,708.49	4,708.49	13,708.49	10,008.49	4,708.49	5,708.49	4,708.49	4,708.49	123,985.41	201,976.92
AOI00136500102	IMPLEMENTACIÓN DE EXPOSICIONES TEMPORALES EN EL MUSEO ANDINO DE QUILLABAMBA	080901 : SANTA ANA	363 : ACTIVIDAD EFECTUADA	1 : Muy Alta	Fisico	0	0	0	0	1	0	0	1	0	0	1	0	3
					Financiero S/.	0.00	0.00	400.00	0.00	0.00	5,400.00	0.00	0.00	400.00	0.00	0.00	400.00	6,600.00
AOI00136500104	IMPLEMENTACIÓN DE EXPOSICIONES TEMPORALES EN EL MUSEO ANDINO DE DE LOS PUEBLOS DE PAUCARTAMBO	081101 : PAUCARTAMBO	363 : ACTIVIDAD EFECTUADA	2 : Alta	Fisico	0	0	0	0	1	0	0	1	0	0	0	1	3
					Financiero S/.	0.00	0.00	400.00	0.00	0.00	5,400.00	0.00	0.00	400.00	0.00	0.00	400.00	6,600.00
AOI00136500105	INTERVENCION DE BIENES CULTURALES MUEBLES PERTENECIENTES A LA RED DE MUSEOS DE QHAPAQ ÑAN	080101 : CUSCO	530 : BIEN	1 : Muy Alta	Fisico	0	15	15	15	15	15	15	15	15	15	15	0	150
					Financiero S/.	3,508.49	3,508.49	9,686.97	3,508.49	3,508.49	3,708.49	3,808.49	3,508.49	3,508.49	3,508.49	3,508.49	4,489.65	49,761.52

OEI.04 INCREMENTAR EL ACCESO AL PATRIMONIO CULTURAL DE LA NACIÓN DE LA POBLACIÓN.

AEI.04.04 SENSIBILIZACIÓN EFECTIVA DEL SIGNIFICADO CULTURAL DE LOS BIENES Y EXPRESIONES DEL PATRIMONIO CULTURAL DE LA NACIÓN DIRIGIDO AL PÚBLICO EN GENERAL.

COD.	Actividad Operativa / Inversiones	Ubigeo	U.M.	Prioridad	Meta	PROGRAMACION												Total Anual
						1	2	3	4	5	6	7	8	9	10	11	12	
AOI00136500090	PROMOCIÓN Y DIFUSIÓN DE LOS VALORES PATRIMONIALES DEL QHAPAQ ÑAN - SISTEMA VIAL ANDINO	080101 : CUSCO	117 : EVENTOS	1 : Muy Alta	Fisico	0	0	0	1	1	0	2	1	0	1	2	0	8
					Financiero S/.	6,216.98	6,216.98	115,968.10	164,896.07	5,896.07	35,896.07	48,196.07	84,896.07	97,896.07	38,896.07	4,896.07	34,569.18	644,439.80
AOI00136500091	FORTALECIMIENTO DE LA PARTICIPACIÓN COMUNITARIA EN POBLACIONES VINCULADAS AL QHAPAQ ÑAN- SISTEMA VIAL ANDINO	080101 : CUSCO	010 : BENEFICIARIO	1 : Muy Alta	Fisico	0	20	70	70	220	220	220	270	220	270	70	0	1650
					Financiero S/.	7,416.98	7,416.98	24,258.34	26,416.98	9,416.98	23,416.98	45,016.98	7,416.98	16,416.98	21,416.98	7,416.98	8,016.98	204,045.12

OEI.05 FORTALECER LA GESTIÓN INSTITUCIONAL

AEI.05.05 GESTIÓN INSTITUCIONAL EFECTIVA DEL MINISTERIO DE CULTURA

COD.	Actividad Operativa / Inversiones	Ubigeo	U.M.	Prioridad	Meta	PROGRAMACION												Total Anual
						1	2	3	4	5	6	7	8	9	10	11	12	
AOI00136500093	GESTIÓN DE LA PUESTA EN USO SOCIAL DEL QHAPAQ ÑAN- SISTEMA VIAL ANDINO	080101 : CUSCO	001 : ACCION	1 : Muy Alta	Fisico	0	0	0	0	1	0	0	0	0	1	0	2	4
					Financiero S/.	3,708.49	3,708.49	30,708.49	15,765.29	13,708.49	38,708.49	19,008.49	27,708.49	3,708.49	3,708.49	5,708.49	4,008.49	170,158.68
AOI00136500095	IMPLEMENTACIÓN Y DIFUSIÓN DEL MUSEO VIRTUAL DEL TAWANTINSUYU	080101 : CUSCO	117 : EVENTOS	1 : Muy Alta	Fisico	0	0	0	0	1	0	0	0	1	0	0	1	3
					Financiero S/.	3,308.49	3,308.49	13,206.61	3,308.49	16,208.49	8,308.49	5,608.49	18,308.49	3,308.49	3,308.49	3,308.49	3,608.49	85,100.00
AOI00136500097	GESTIÓN CULTURAL DE LA RED DE MUSEOS DEL QHAPAQ ÑAN, MUSEO AMAZÓNICO ANDINO DE QUILLABAMBA	080901 : SANTA ANA	060 : INFORME	1 : Muy Alta	Fisico	0	0	1	0	0	1	0	0	1	0	0	1	4
					Financiero S/.	9,925.47	10,325.47	27,760.43	10,925.47	10,925.47	12,825.47	11,975.47	10,925.47	17,065.47	10,925.47	10,925.47	11,825.47	156,330.60
AOI00136500103	GESTIÓN CULTURAL DE LA RED DE MUSEOS DEL QHAPAQ ÑAN, MUSEO DE LOS PUEBLOS DE PAUCARTAMBO	080101 : CUSCO	060 : INFORME	1 : Muy Alta	Fisico	0	0	1	0	0	1	0	0	1	0	0	1	4
					Financiero S/.	3,708.49	3,708.49	23,536.97	6,608.49	6,608.49	8,108.49	6,908.49	6,608.49	6,608.49	6,608.49	6,608.49	6,908.49	92,530.36

Unidad Ejecutora : 001365 - MC - CUSCO -

Centro de Costo: 9.2 - COORDINACIÓN INVESTIGACIÓN QHAPAQ ÑAN

OEI.04 INCREMENTAR EL ACCESO AL PATRIMONIO CULTURAL DE LA NACIÓN DE LA POBLACIÓN.

AEI.04.01 DECLARATORIA E INSCRIPCIÓN OPORTUNA DE BIENES COMO PATRIMONIO CULTURAL DE LA NACIÓN A NIVEL NACIONAL E INTERNACIONAL EN BENEFICIO DEL PAÍS.

COD.	Actividad Operativa / Inversiones	Ubigeo	U.M.	Prioridad	Meta	PROGRAMACION												Total Anual
						1	2	3	4	5	6	7	8	9	10	11	12	
AOI00136500106	INVESTIGACIÓN MULTIDICIPLINARIA DEL QHAPAQ ÑAN	080101 : CUSCO	066 : INVESTIGACION	1 : Muy Alta	Fisico	0	0	1	0	0	3	0	0	0	0	0	5	9
					Financiero S/.	47,810.37	47,810.37	99,852.97	66,703.52	125,589.52	110,114.52	112,964.52	115,289.52	103,779.52	104,371.42	49,329.52	265,269.53	1,248,885.30
AOI00136500108	ELABORACION DE EXPEDIENTES PARA DECLARATORIA DE CAMINOS Y SITIOS ARQUEOLÓGICOS ASOCIADOS COMO PATRIMONIO CULTURAL DE LA NACIÓN.	080101 : CUSCO	051 : EXPEDIENTE	1 : Muy Alta	Fisico	0	0	0	0	0	0	0	0	0	0	0	1	1
					Financiero S/.	10,385.47	11,400.47	13,485.47	23,353.43	14,110.63	46,038.53	53,847.63	52,947.63	42,947.63	72,947.63	12,947.63	12,363.91	366,776.06

OEI.05 FORTALECER LA GESTIÓN INSTITUCIONAL

AEI.05.05 GESTIÓN INSTITUCIONAL EFECTIVA DEL MINISTERIO DE CULTURA

COD.	Actividad Operativa / Inversiones	Ubigeo	U.M.	Prioridad	Meta	PROGRAMACION												Total Anual
						1	2	3	4	5	6	7	8	9	10	11	12	
AOI00136500107	SISTEMATIZACIÓN DE LA INFORMACIÓN INTERDISCIPLINARIA DEL QHAPAQ ÑAN -	080101 : CUSCO	201 : INFORME	2 : Alta	Fisico	0	0	10	0	0	13	3	3	4	3	3	8	47
					Financiero S/.	11,925.47	11,925.47	52,225.47	69,738.59	16,697.93	16,197.89	43,125.47	42,225.47	42,225.47	42,225.47	12,225.47	13,125.47	373,863.64

SISTEMA VIAL ANDINO. TECNICO

Unidad Ejecutora : 001365 - MC - CUSCO -

Centro de Costo: 9.3 - COORDINACIÓN DE GESTIÓN ADMINISTRATIVA

OEI.05 FORTALECER LA GESTIÓN INSTITUCIONAL

AEI.05.05 GESTIÓN INSTITUCIONAL EFECTIVA DEL MINISTERIO DE CULTURA

COD.	Actividad Operativa / Inversiones	Ubigeo	U.M.	Prioridad	Meta	PROGRAMACION												Total Anual
						1	2	3	4	5	6	7	8	9	10	11	12	
AOI00136500110	PLANEACION Y SUPERVISION DE LA GESTION TÉCNICO ADMINISTRATIVO ORIENTADO A LA RECUPERACIÓN DEL SISTEMA VIAL ANDINO P.Q.Ñ. CUSCO.	080101 : CUSCO	060 : INFORME	1 : Muy Alta	Fisico	0	0	1	0	0	1	0	0	1	0	0	1	4
					Financiero S/.	23,242.45	23,242.45	36,742.45	67,209.99	43,819.39	46,319.39	44,519.39	32,319.39	40,819.39	40,819.39	40,819.39	95,983.93	535,857.00
AOI00136500111	FORTALECIMIENTO DE CAPACIDADES DEL PROYECTO QHAPAQ ÑAN	080101 : CUSCO	088 : PERSONA CAPACITADA	2 : Alta	Fisico	0	0	0	0	0	0	0	0	50	0	0	0	50
					Financiero S/.	0.00	0.00	0.00	0.00	0.00	0.00	0.00	8,000.00	0.00	0.00	0.00	0.00	8,000.00

Unidad Ejecutora : 001365 - MC - CUSCO -

Centro de Costo: 9.4 - COORDINACION DE CONSERVACION PQÑ

OEI.04 INCREMENTAR EL ACCESO AL PATRIMONIO CULTURAL DE LA NACIÓN DE LA POBLACIÓN.

AEI.04.02 PROTECCIÓN PERMANENTE A LOS BIENES DEL PATRIMONIO CULTURAL DE LA NACIÓN A FAVOR DE LA CIUDADANÍA.

COD.	Actividad Operativa / Inversiones	Ubigeo	U.M.	Prioridad	Meta	PROGRAMACION												Total Anual
						1	2	3	4	5	6	7	8	9	10	11	12	
AOI00136500113	CONSERVACIÓN Y MANTENIMIENTO DEL QHAPAQ ÑAN SISTEMA VIAL ANDINO	080101 : CUSCO	455 : MANTENIMIENTO	1 : Muy Alta	Fisico	0	0	0	0	0	0	0	0	1	0	0	1	2
					Financiero S/.	14,225.47	14,225.47	14,225.47	129,764.49	140,164.49	135,264.49	167,764.49	120,164.49	119,764.49	121,864.49	129,864.49	134,930.59	1,242,222.92
AOI00136500117	ELABORACIÓN DE PLANES DE MANEJO PARA LA GESTIÓN DE CAMINOS DECLARADOS PATRIMONIO CULTURAL DE LA NACIÓN.	080101 : CUSCO	091 : PLAN	1 : Muy Alta	Fisico	0	0	0	0	0	1	0	0	0	0	0	1	2
					Financiero S/.	14,225.47	14,225.47	14,225.47	16,364.49	20,364.49	21,864.49	22,422.99	15,864.49	14,764.49	25,864.49	16,864.49	16,913.25	213,964.08

OEI.04 INCREMENTAR EL ACCESO AL PATRIMONIO CULTURAL DE LA NACIÓN DE LA POBLACIÓN.

AEI.04.04 SENSIBILIZACIÓN EFECTIVA DEL SIGNIFICADO CULTURAL DE LOS BIENES Y EXPRESIONES DEL PATRIMONIO CULTURAL DE LA NACIÓN DIRIGIDO AL PÚBLICO EN GENERAL.

COD.	Actividad Operativa / Inversiones	Ubigeo	U.M.	Prioridad	Meta	PROGRAMACION												Total Anual
						1	2	3	4	5	6	7	8	9	10	11	12	
AOI00136500115	FORTALECIMIENTO DE CAPACIDADES VINCULADAS A LA CONSERVACION Y PROTECCION DEL QHAPAQ SISTEMA VIAL ANDINO	080101 : CUSCO	088 : PERSONA CAPACITADA	1 : Muy Alta	Fisico	0	0	0	0	0	20	0	175	165	0	100	0	460
					Financiero S/.	0.00	0.00	0.00	0.00	5,000.00	0.00	0.00	10,000.00	15,000.00	0.00	0.00	0.00	30,000.00

Unidad Ejecutora : 001365 - MC - CUSCO -

Centro de Costo: 9.5 - COORDINACIÓN DE ITINERARIOS DEL QHAPAQ ÑAN

OEI.04 INCREMENTAR EL ACCESO AL PATRIMONIO CULTURAL DE LA NACIÓN DE LA POBLACIÓN.

AEI.04.02 PROTECCIÓN PERMANENTE A LOS BIENES DEL PATRIMONIO CULTURAL DE LA NACIÓN A FAVOR DE LA CIUDADANÍA.

COD.	Actividad Operativa / Inversiones	Ubigeo	U.M.	Prioridad	Meta	PROGRAMACION												Total Anual
						1	2	3	4	5	6	7	8	9	10	11	12	
AOI00136500120	IMPLEMENTACIÓN DEL PLAN DE MANEJO DEL SISTEMA VIAL ANDINO QHAPAQ ÑAN PUENTE Q'ESWACHAKA	080101 : CUSCO	060 : INFORME	1 : Muy Alta	Fisico	0	0	0	0	0	2	0	0	0	0	0	2	4
					Financiero S/.	3,200.00	3,200.00	3,700.00	20,716.98	20,116.98	21,716.98	21,716.98	21,116.98	21,516.98	21,116.98	21,116.98	22,116.98	201,352.82
AOI00136500122	IMPLEMENTACIÓN DEL PLAN DE MANEJO PARA LA GESTIÓN Y CONSERVACIÓN DEL TRAMO CUSCO - LA RAYA (CUSCO - DESAGUADERO)	080101 : CUSCO	060 : INFORME	1 : Muy Alta	Fisico	0	0	0	0	0	0	0	0	0	0	0	2	2
					Financiero S/.	3,200.00	3,200.00	3,700.00	20,716.98	20,116.98	21,716.98	21,716.98	21,116.98	21,516.98	21,116.98	21,116.98	22,116.98	201,352.82
AOI00136500123	EVALUACIÓN DE PLANES DE MANEJO Y ESTUDIOS DE IMPACTO PATRIMONIAL.	080101 : CUSCO	060 : INFORME	1 : Muy Alta	Fisico	0	0	1	0	0	2	0	0	1	0	0	2	6
					Financiero S/.	10,448.49	10,468.49	11,068.49	17,468.49	17,468.49	18,068.49	18,768.49	18,468.49	19,068.49	18,468.49	18,468.49	19,060.97	197,294.36

TOTAL FINANCIERO S/. 147,741,783.00

U.M. = Unidad de Medida.

Nota : La Prioridad se determinará en la Comisión de Planeamiento Estratégico

FIRMA

UNIDAD EJECUTORA 003:

MC ZONA ARQUEOLÓGICA CARAL

Anexo B-5
PLAN OPERATIVO INSTITUCIONAL FÍSICA Y FINANCIERA (Modificado)
Año : 2021

Periodo PEI : 2021 - 2024
Nivel de Gobierno : E - GOBIERNO NACIONAL
Sector : 03 - CULTURA
Pliego : 003 - M. DE CULTURA

Unidad Ejecutora : 001366 - ZONA ARQUEOLOGICA CARAL -
Centro de Costo: 01.01 - DIRECCIÓN DE LA ZONA ARQUEOLÓGICA CARAL

OEI.05 FORTALECER LA GESTIÓN INSTITUCIONAL

AEI.05.05 GESTIÓN INSTITUCIONAL EFECTIVA DEL MINISTERIO DE CULTURA

COD.	Actividad Operativa / Inversiones	Ubigeo	U.M.	Prioridad	Meta	PROGRAMACION												Total Anual
						1	2	3	4	5	6	7	8	9	10	11	12	
AOI00136600154	SEGUIMIENTO Y SUPERVISIÓN DEL CUMPLIMIENTO DE LAS ACTIVIDADES ADMINISTRATIVAS Y TECNICAS DE LA UNIDAD EJECUTORA	150204 : SUPE	036 : DOCUMENTO	1 : Muy Alta	Fisico	0	2	0	2	0	2	0	2	0	2	0	0	10
					Financiero S/.	30,021.67	30,671.67	29,271.67	29,271.67	29,271.67	30,021.67	31,271.67	26,617.31	24,448.25	24,448.25	24,448.25	44,778.25	354,542.00
AOI00136600155	CONDUCCION DEL CONSEJO MULTISECTORIAL PARA LA EJECUCIÓN DEL PLAN MAESTRO EN EL VALLE SUPE Y BARRANCA	150204 : SUPE	036 : DOCUMENTO	1 : Muy Alta	Fisico	0	0	1	0	0	2	0	0	1	0	1	0	5
					Financiero S/.	1,000.00	1,000.00	1,000.00	1,000.00	1,000.00	0.00	0.00	1,000.00	1,000.00	1,000.00	1,000.00	1,000.00	10,000.00

Unidad Ejecutora : 001366 - ZONA ARQUEOLOGICA CARAL -
Centro de Costo: 02.01 - UNIDAD DE ADMINISTRACIÓN

OEI.05 FORTALECER LA GESTIÓN INSTITUCIONAL

AEI.05.05 GESTIÓN INSTITUCIONAL EFECTIVA DEL MINISTERIO DE CULTURA

COD.	Actividad Operativa / Inversiones	Ubigeo	U.M.	Prioridad	Meta	PROGRAMACION												Total Anual
						1	2	3	4	5	6	7	8	9	10	11	12	
AOI00136600048	SUPERVISION Y CONDUCCION DEL PROCESO DE GESTION ADMINISTRATIVA Y FINANCIERA DE LA ZAC LIMA	150114 : LA MOLINA	060 : INFORME	1 : Muy Alta	Fisico	1	1	1	1	1	1	1	1	1	1	1	1	12
					Financiero S/.	87,280.00	35,980.00	58,627.00	47,280.00	35,980.00	40,980.00	46,715.00	35,980.00	35,980.00	37,280.00	35,980.00	42,993.00	541,055.00
AOI00136600057	ELABORACION DE LOS ESTADOS FINANCIEROS Y PRESUPUESTALES (CONTABILIDAD)	150114 : LA MOLINA	060 : INFORME	1 : Muy Alta	Fisico	1	1	1	1	1	1	1	1	1	1	1	1	12
					Financiero S/.	6,113.00	6,163.00	7,683.00	6,153.00	6,113.00	6,133.00	6,414.00	7,113.00	6,113.00	6,113.00	6,113.00	6,414.00	76,638.00
AOI00136600059	EJECUCION DE INGRESOS Y GASTOS DE LA UNIDAD EJECUTORA (TESORERIA)	150114 : LA MOLINA	060 : INFORME	1 : Muy Alta	Fisico	1	1	1	1	1	1	1	1	1	1	1	1	12
					Financiero S/.	6,813.00	6,313.00	6,313.00	6,353.00	6,853.00	6,313.00	6,614.00	6,813.00	6,313.00	6,313.00	6,313.00	6,614.00	77,938.00
AOI00136600061	ADQUISICION Y ATENCION DE BIENES Y SERVICIOS REQUERIDOS POR LAS DIFERENTES DEPENDENCIAS DE LA ENTIDAD (LOGISTICA)	150114 : LA MOLINA	060 : INFORME	1 : Muy Alta	Fisico	1	1	1	1	1	1	1	1	1	1	1	1	12
					Financiero S/.	79,807.00	29,207.00	69,207.00	101,661.00	76,661.00	62,661.00	93,817.00	96,290.00	61,661.00	90,804.00	78,018.00	305,012.00	1,144,806.00
AOI00136600063	ASIGNACION Y CONTROL DE LOS ACTIVOS FIJOS DE LA ENTIDAD(CONTROL PATRIMONIAL)	150114 : LA MOLINA	060 : INFORME	1 : Muy Alta	Fisico	1	1	1	1	1	1	1	1	1	1	1	1	12
					Financiero S/.	4,613.00	4,113.00	4,633.00	4,113.00	4,113.00	4,613.00	4,415.00	4,613.00	4,113.00	4,113.00	4,113.00	4,415.00	51,980.00
AOI00136600065	ADMINISTRACION DE LOS RECURSOS HUMANOS DE LA ENTIDAD(RRHH)	150114 : LA MOLINA	060 : INFORME	1 : Muy Alta	Fisico	3	3	3	3	3	3	3	3	3	3	3	3	36
					Financiero S/.	17,041.00	17,041.00	17,041.00	17,041.00	17,041.00	17,041.00	17,940.00	17,041.00	17,041.00	17,041.00	17,041.00	17,940.00	206,290.00
AOI00136600066	ADMINISTRACION DE LA RED INFORMATICA DE LAS 4 SEDES DE LA INSTITUCION LIMA, CARAL, ASPERO Y VICHAMA	150114 : LA MOLINA	060 : INFORME	1 : Muy Alta	Fisico	4	4	4	4	4	4	4	4	4	4	4	4	48
					Financiero S/.	4,844.00	4,614.00	5,114.00	4,614.00	4,814.00	4,614.00	4,913.00	4,814.00	4,614.00	4,614.00	4,614.00	4,913.00	57,096.00
AOI00136600068	SUPERVISIÓN, EJECUCIÓN Y SEGUIMIENTO DEL CONTROL PREVIO EN LA ZAC	150114 : LA MOLINA	060 : INFORME	1 : Muy Alta	Fisico	1	1	1	1	1	1	1	1	1	1	1	1	12
					Financiero S/.	7,143.00	6,913.00	7,413.00	6,913.00	7,113.00	6,913.00	7,214.00	7,113.00	6,913.00	6,913.00	6,913.00	7,214.00	84,688.00
AOI00136600069	APLICACIÓN DE LOS PROCESOS ARCHIVISTICOS	150114 : LA MOLINA	060 : INFORME	1 : Muy Alta	Fisico	1	1	1	1	1	1	1	1	1	1	1	1	12
					Financiero S/.	3,344.00	3,114.00	3,614.00	3,114.00	3,314.00	3,114.00	3,414.00	3,314.00	3,114.00	3,114.00	3,114.00	3,414.00	39,098.00
AOI00136600071	GESTION ADMINISTRATIVA DE LA SEDE ASPERO	150114 : LA MOLINA	060 : INFORME	1 : Muy Alta	Fisico	1	1	1	1	1	1	1	1	1	1	1	1	12
					Financiero S/.	5,517.00	6,517.00	7,517.00	15,517.00	15,317.00	7,317.00	6,417.00	8,517.00	15,517.00	22,408.00	5,517.00	18,665.00	134,743.00

AOI00136600074	ATENCION DE BIENES Y SERVICIOS REQUERIDOS POR LAS DIFERENTES DEPENDENCIAS DE LA SEDE ASPERO	150200 : MULTIDISTRITAL	060 : INFORME	1 : Muy Alta	Fisico	1	1	1	1	1	1	1	1	1	1	1	1	12
					Financiero S/.	5,000.00	5,000.00	5,000.00	6,318.00	6,318.00	6,226.00	6,318.00	6,318.00	6,318.00	6,318.00	2,918.00	1,322.00	63,374.00
AOI00136600076	ADMINISTRACION DE LOS RECURSOS HUMANOS DE LA SEDE ASPERO	150200 : MULTIDISTRITAL	060 : INFORME	1 : Muy Alta	Fisico	1	1	1	1	1	1	1	1	1	1	1	1	12
					Financiero S/.	14,100.00	14,100.00	14,100.00	14,100.00	14,100.00	14,100.00	14,100.00	14,100.00	14,100.00	14,100.00	14,100.00	14,100.00	169,200.00
AOI00136600079	GESTION ADMINISTRATIVA DE LA SEDE CARAL	150200 : MULTIDISTRITAL	060 : INFORME	1 : Muy Alta	Fisico	1	1	1	1	1	1	1	1	1	1	1	1	12
					Financiero S/.	34,102.00	30,102.00	35,102.00	33,544.00	63,844.00	33,544.00	46,894.00	33,544.00	50,672.00	34,544.00	43,126.00	103,274.00	542,292.00
AOI00136600080	ATENCION DE BIENES Y SERVICIOS REQUERIDOS POR LAS DIFERENTES DEPENDENCIAS DE LA SEDE CARAL	150204 : SUPE	060 : INFORME	1 : Muy Alta	Fisico	1	1	1	1	1	1	1	1	1	1	1	1	12
					Financiero S/.	8,113.00	6,113.00	8,113.00	7,113.00	6,113.00	8,113.00	6,414.00	7,265.00	6,113.00	3,113.00	3,113.00	3,414.00	73,110.00
AOI00136600083	ADMINISTRACION DE LOS RECURSOS HUMANOS DE LA SEDE CARAL	150204 : SUPE	060 : INFORME	1 : Muy Alta	Fisico	1	1	1	1	1	1	1	1	1	1	1	1	12
					Financiero S/.	2,613.00	5,613.00	2,613.00	2,613.00	5,613.00	2,613.00	2,914.00	5,613.00	2,613.00	5,613.00	2,613.00	4,914.00	45,958.00
AOI00136600084	GESTION ADMINISTRATIVA DE LA SEDE VICHAMA	150812 : VEGUETA	060 : INFORME	1 : Muy Alta	Fisico	1	1	1	1	1	1	1	1	1	1	1	1	12
					Financiero S/.	8,607.00	8,607.00	8,607.00	8,607.00	17,307.00	8,607.00	13,407.00	8,607.00	21,955.00	8,607.00	8,607.00	33,029.00	154,554.00
AOI00136600085	ATENCION DE BIENES Y SERVICIOS REQUERIDOS POR LAS DIFERENTES DEPENDENCIAS DE LA SEDE VICHAMA	150812 : VEGUETA	060 : INFORME	1 : Muy Alta	Fisico	1	1	1	1	1	1	1	1	1	1	1	1	12
					Financiero S/.	4,000.00	3,000.00	3,000.00	3,000.00	3,000.00	3,000.00	3,000.00	3,000.00	3,000.00	3,000.00	3,000.00	3,000.00	37,000.00
AOI00136600087	ADMINISTRACION DE LOS RECURSOS HUMANOS DE LA SEDE VICHAMA	150812 : VEGUETA	060 : INFORME	1 : Muy Alta	Fisico	1	1	1	1	1	1	1	1	1	1	1	1	12
					Financiero S/.	12,500.00	12,500.00	12,000.00	12,100.00	12,000.00	12,000.00	13,500.00	13,712.00	13,500.00	13,960.00	12,000.00	12,000.00	151,772.00
AOI00136600159	INGRESOS DE DOCUMENTOS EN EL ARCHIVO DE INVESTIGACIÓN Y CONSERVACIÓN	150114 : LA MOLINA	103 : REGISTRO	1 : Muy Alta	Fisico	80	80	80	80	70	70	70	70	70	70	70	70	880
					Financiero S/.	3,114.00	3,114.00	3,114.00	3,114.00	3,114.00	3,114.00	3,414.00	3,114.00	3,114.00	3,114.00	3,114.00	3,414.00	37,968.00
AOI00136600160	MANEJO DEL ARCHIVO DE INVESTIGACIÓN Y CONSERVACIÓN Y ATENCIÓN DE USUARIOS	150114 : LA MOLINA	006 : ATENCION	1 : Muy Alta	Fisico	12	12	12	12	12	12	12	12	12	12	12	12	144
					Financiero S/.	200.00	0.00	0.00	0.00	0.00	0.00	200.00	0.00	0.00	0.00	0.00	0.00	400.00
AOI00136600161	ORGANIZACIÓN DE DOCUMENTOS EN EL ARCHIVO DE INVESTIGACIÓN Y CONSERVACIÓN	150114 : LA MOLINA	036 : DOCUMENTO	1 : Muy Alta	Fisico	30	30	30	30	30	30	30	0	0	1	0	0	211
					Financiero S/.	200.00	0.00	0.00	0.00	0.00	0.00	200.00	0.00	0.00	0.00	0.00	0.00	400.00

Unidad Ejecutora : 001366 - ZONA ARQUEOLOGICA CARAL -

Centro de Costo: 03.01 - UNIDAD DE PLANEAMIENTO Y PRESUPUESTO

OEI.05 FORTALECER LA GESTIÓN INSTITUCIONAL

AEI.05.03 GESTIÓN PRESUPUESTAL EFICIENTE EN BENEFICIO DEL SECTOR CULTURA.

COD.	Actividad Operativa / Inversiones	Ubigeo	U.M.	Prioridad	Meta	PROGRAMACION												Total Anual
						1	2	3	4	5	6	7	8	9	10	11	12	
AOI00136600002	CONDUCCIÓN DE LA EJECUCIÓN PRESUPUESTARIA DE LA ENTIDAD	150114 : LA MOLINA	060 : INFORME	1 : Muy Alta	Fisico	1	1	2	1	1	1	1	1	1	1	1	2	14
					Financiero S/.	11,374.15	9,674.15	9,674.15	11,374.15	9,674.15	9,674.15	9,974.15	9,674.15	9,674.15	9,674.15	9,674.15	9,974.15	120,089.80
AOI00136600003	GESTIÓN DE PROYECTOS Y COOPERACIÓN TÉCNICA	150114 : LA MOLINA	060 : INFORME	1 : Muy Alta	Fisico	1	1	1	1	1	1	1	1	1	1	1	1	12
					Financiero S/.	20,493.45	19,293.45	19,293.45	1,200.00	0.00	0.00	6,200.00	5,000.00	5,000.00	6,200.00	6,180.00	11,935.40	100,795.75

OEI.05 FORTALECER LA GESTIÓN INSTITUCIONAL

AEI.05.04 PLANEAMIENTO ESTRATÉGICO Y OPERATIVO DEL MINISTERIO DE CULTURA FORTALECIDOS.

COD.	Actividad Operativa / Inversiones	Ubigeo	U.M.	Prioridad	Meta	PROGRAMACION												Total Anual
						1	2	3	4	5	6	7	8	9	10	11	12	
AOI00136600001	PROGRAMACIÓN Y PLANEAMIENTO DE LA ENTIDAD	150114 : LA MOLINA	060 : INFORME	1 : Muy Alta	Fisico	0	0	1	0	0	1	0	0	0	0	0	2	4
					Financiero S/.	8,524.15	6,174.15	6,174.15	1,700.00	0.00	0.00	10,582.00	5,000.00	5,000.00	5,000.00	5,000.00	11,255.00	64,409.45

OEI.05 FORTALECER LA GESTIÓN INSTITUCIONAL

AEI.05.05 GESTIÓN INSTITUCIONAL EFECTIVA DEL MINISTERIO DE CULTURA

COD.	Actividad Operativa / Inversiones	Ubigeo	U.M.	Prioridad	Meta	PROGRAMACION												Total Anual
						1	2	3	4	5	6	7	8	9	10	11	12	
AOI00136600152	SEGUIMIENTO DE CONVENIOS INTERINSTITUCIONALES	150114 : LA MOLINA	060 : INFORME	1 : Muy Alta	Fisico	0	0	1	0	0	0	0	1	0	0	0	0	2
					Financiero S/.	1,200.00	0.00	0.00	1,200.00	0.00	0.00	5,000.00	5,000.00	5,000.00	5,550.00	5,000.00	5,000.00	32,950.00

Unidad Ejecutora : 001366 - ZONA ARQUEOLOGICA CARAL -

Centro de Costo: 03.02 - ÁREA DE PROYECTOS Y COOPERACIÓN TÉCNICA

OEI.04 INCREMENTAR EL ACCESO AL PATRIMONIO CULTURAL DE LA NACIÓN DE LA POBLACIÓN.

AEI.04.02 PROTECCIÓN PERMANENTE A LOS BIENES DEL PATRIMONIO CULTURAL DE LA NACIÓN A FAVOR DE LA CIUDADANÍA.

COD.	Actividad Operativa / Inversiones	Ubigeo	U.M.	Prioridad	Meta	PROGRAMACION												Total Anual
						1	2	3	4	5	6	7	8	9	10	11	12	
AOI00136600156	EXCAVACIÓN, RECOLECCIÓN DE	150806 :	155 :	1 : Muy Alta	Fisico	2	2	2	2	2	2	2	2	2	2	2	2	24

	CONTEXTOS, REGISTRO Y PROCESAMIENTO DE LA INFORMACIÓN E INTERPRETACIÓN DE LA INVESTIGACIÓN ARQUEOLÓGICA - 2260355	HUAURA	PORCENTAJE		Financiero S/.	95,873.00	95,873.00	95,873.00	95,873.00	95,873.00	95,873.00	95,873.00	95,873.00	95,873.00	95,873.00	95,873.00	95,873.00	1,150,476.00
AOI00136600157	CONSERVACIÓN, RESTAURACIÓN, EVALUACIÓN, DIAGNÓSTICO Y REGISTRO DE LA CONSERVACIÓN ARQUEOLÓGICA - 2260355	150806 : HUAURA	155 : PORCENTAJE	1 : Muy Alta	Fisico	2	2	2	2	2	2	2	2	2	2	2	2	24
					Financiero S/.	62,294.00	62,294.00	62,294.00	62,294.00	62,294.00	62,294.00	62,294.00	62,294.00	62,294.00	62,294.00	62,294.00	62,290.00	747,524.00
AOI00136600158	SUPERVISIÓN DEL PROYECTO DE INVERSIÓN RECUPERACIÓN DE LOS SECTORES A Y B DE LA ZONA ARQUEOLÓGICA MONUMENTAL DE PEÑICO EN EL VALLE DE SUPE, DISTRITO DE HUAURA, HUAURA - LIMA - 2260355	150806 : HUAURA	060 : INFORME	1 : Muy Alta	Fisico	1	1	1	1	1	1	1	1	1	1	1	1	12
					Financiero S/.	8,500.00	8,500.00	8,500.00	8,500.00	8,500.00	8,500.00	8,500.00	8,500.00	8,500.00	8,500.00	8,500.00	8,500.00	102,000.00
AOI00136600165	EJECUCIÓN DEL COMPONENTE: ADECUADAS CONDICIONES PARA LA VISITA PI PEÑICO	150806 : HUAURA	201 : INFORME TECNICO	1 : Muy Alta	Fisico	0	0	0	0	0	0	0	1	1	1	1	1	5
					Financiero S/.	0.00	0.00	0.00	0.00	0.00	0.00	0.00	386,225.53	493,857.42	546,265.02	876,428.34	631,523.69	2,934,300.00
AOI00136600167	SUPERVISIÓN DEL COMPONENTE ADECUADAS CONDICIONES PARA LA VISITA PROYECTO DE INVERSION PEÑICO	150806 : HUAURA	201 : INFORME TECNICO	1 : Muy Alta	Fisico	0	0	0	0	0	0	0	1	1	1	1	1	5
					Financiero S/.	0.00	0.00	0.00	0.00	0.00	0.00	0.00	8,866.00	8,866.00	8,866.00	8,866.00	8,870.00	44,334.00

Unidad Ejecutora : 001366 - ZONA ARQUEOLOGICA CARAL -

Centro de Costo: 04.01 - UNIDAD DE ASESORÍA JURÍDICA

OEI.05 FORTALECER LA GESTIÓN INSTITUCIONAL

AEI.05.05 GESTIÓN INSTITUCIONAL EFECTIVA DEL MINISTERIO DE CULTURA

COD.	Actividad Operativa / Inversiones	Ubigeo	U.M.	Prioridad	Meta	PROGRAMACION												Total Anual
						1	2	3	4	5	6	7	8	9	10	11	12	
AOI00136600153	GESTIÓN DE ASESORAMIENTO LEGAL Y DEFENSA DE PATRIMONIO	150114 : LA MOLINA	036 : DOCUMENTO	1 : Muy Alta	Fisico	1	1	1	1	1	1	1	1	1	1	1	1	12
					Financiero S/.	7,734.00	7,734.00	9,953.00	7,734.00	12,734.00	12,734.00	13,034.00	12,734.00	16,134.00	12,734.00	8,574.00	7,600.00	129,433.00

Unidad Ejecutora : 001366 - ZONA ARQUEOLOGICA CARAL -

Centro de Costo: 05.01 - SUBDIRECCIÓN DE RELACIONES COMUNITARIAS

OEI.04 INCREMENTAR EL ACCESO AL PATRIMONIO CULTURAL DE LA NACIÓN DE LA POBLACIÓN.

AEI.04.04 SENSIBILIZACIÓN EFECTIVA DEL SIGNIFICADO CULTURAL DE LOS BIENES Y EXPRESIONES DEL PATRIMONIO CULTURAL DE LA NACIÓN DIRIGIDO AL PÚBLICO EN GENERAL.

COD.	Actividad Operativa / Inversiones	Ubigeo	U.M.	Prioridad	Meta	PROGRAMACION												Total Anual
						1	2	3	4	5	6	7	8	9	10	11	12	
AOI00136600004	PLANIFICACIÓN, ORGANIZACIÓN, DIRECCIÓN Y CONTROL DE LAS ACTIVIDADES DE LA SUBDIRECCIÓN	150114 : LA MOLINA	060 : INFORME	1 : Muy Alta	Fisico	1	1	1	1	1	1	1	1	1	1	1	1	12
					Financiero S/.	10,425.00	10,425.00	10,425.00	10,275.00	10,425.00	10,275.00	10,575.00	10,275.00	10,275.00	10,275.00	10,275.00	10,575.00	124,500.00
AOI00136600005	DIFUNDIR LOS VALORES DE LA CIVILIZACIÓN CARAL A LAS ZONAS ALEDAÑAS A LOS SITIOS ARQUEOLÓGICOS DE BARRANCA.	150200 : MULTIDISTRITAL	259 : PERSONA INFORMADA	1 : Muy Alta	Fisico	30	53	363	380	623	620	333	323	633	355	633	220	4566
					Financiero S/.	4,196.00	3,846.00	3,746.00	3,226.00	3,226.00	3,226.00	4,268.00	3,226.00	3,226.00	3,226.00	3,226.00	3,826.00	42,464.00
AOI00136600006	DIFUSIÓN DE LOS VALORES DE LA CIVILIZACIÓN CARAL EN LAS ZONAS ALEDAÑAS DE LOS SITIOS ARQUEOLÓGICOS DE LA PROVINCIA DE HUAURA.	150800 : MULTIDISTRITAL	259 : PERSONA INFORMADA	1 : Muy Alta	Fisico	0	1	51	151	151	151	51	30	151	151	151	50	1089
					Financiero S/.	3,813.00	3,463.00	3,313.00	3,113.00	3,463.00	3,113.00	3,413.00	3,113.00	3,113.00	3,113.00	3,113.00	3,413.00	39,556.00
AOI00136600007	PROMOCIÓN DEL DESARROLLO SOCIAL Y CULTURAL, QUE INVOLUCREN ACTIVAMENTE A LAS POBLACIONES DE LAS ZONAS ALEDAÑAS DE LOS SITIOS ARQUEOLÓGICOS EN LOS QUE INTERVIENE LA ZAC EN LA PROVINCIA DE BARRANCA.	150200 : MULTIDISTRITAL	060 : INFORME	1 : Muy Alta	Fisico	1	1	1	1	1	1	1	1	1	1	1	1	12
					Financiero S/.	3,496.00	3,346.00	3,346.00	3,226.00	3,346.00	3,226.00	3,826.00	3,226.00	3,226.00	3,226.00	3,226.00	3,826.00	40,542.00
AOI00136600008	GESTION DEL DESARROLLO SOCIAL Y CULTURAL QUE INVOLUCREN ACTIVAMENTE A LAS POBLACIONES DE LAS ZONAS ALEDAÑAS A LOS SITIOS ARQUEOLÓGICOS EN LOS QUE INTERVIENE LA ZAC EN EL DISTRITO DE VÉGUETA.	150800 : MULTIDISTRITAL	060 : INFORME	1 : Muy Alta	Fisico	1	1	1	1	1	1	1	1	1	1	1	1	12
					Financiero S/.	270.00	120.00	120.00	0.00	120.00	0.00	0.00	0.00	3,500.00	0.00	3,500.00	0.00	7,630.00
AOI00136600009	PROMOCIÓN DE LA EJECUCIÓN DE LOS PROYECTOS PLANTEADOS EN EL PLAN MAESTRO Y EJECUTAR LAS ACCIONES ACORDADAS POR EL CONSEJO MULTISECTORIAL PARA FOMENTAR EL DESARROLLO INTEGRAL Y SOSTENIBLE.	150200 : MULTIDISTRITAL	060 : INFORME	1 : Muy Alta	Fisico	1	1	1	1	1	1	1	1	1	1	1	1	12
					Financiero S/.	3,363.00	3,113.00	3,113.00	3,113.00	3,113.00	3,113.00	3,413.00	3,113.00	3,113.00	3,113.00	3,113.00	3,413.00	38,206.00
AOI00136600010	CAPACITACIÓN PRODUCTIVA Y COMERCIAL PARA LOS POBLADORES DE LOS CENTROS POBLADOS	150200 : MULTIDISTRITAL	086 : PERSONA	1 : Muy Alta	Fisico	2	2	19	44	44	44	42	44	42	43	44	27	397

	ALEDAÑOS A LOS SITIOS ARQUEOLÓGICOS DE LA CIVILIZACIÓN CARAL INTERVENIDOS POR LA ZAC, BARRANCA.				Financiero S/.	3,863.00	3,563.00	3,313.00	10,501.00	6,263.00	6,013.00	6,313.00	6,013.00	6,013.00	6,013.00	6,013.00	7,645.00	71,526.00
AOI00136600011	CAPACITACIÓN PRODUCTIVA Y COMERCIAL PARA LOS POBLADORES DE LOS CENTROS POBLADOS ALEDAÑOS A LOS SITIOS ARQUEOLÓGICOS DE LA CIVILIZACIÓN CARAL INTERVENIDOS POR LA ZAC, VEGUETA	150800 : MULTIDISTRITAL	086 : PERSONA	1 : Muy Alta	Fisico	0	0	0	15	15	15	15	15	15	15	15	15	135
					Financiero S/.	600.00	350.00	0.00	600.00	350.00	0.00	0.00	0.00	0.00	3,000.00	0.00	0.00	4,900.00

Unidad Ejecutora : 001366 - ZONA ARQUEOLOGICA CARAL -

Centro de Costo: 06.01 - SUBDIRECCIÓN DE INVESTIGACIÓN Y CONSERVACIÓN DE MATERIALES ARQUEOLÓGICOS

OEI.04 INCREMENTAR EL ACCESO AL PATRIMONIO CULTURAL DE LA NACIÓN DE LA POBLACIÓN.

AEI.04.02 PROTECCIÓN PERMANENTE A LOS BIENES DEL PATRIMONIO CULTURAL DE LA NACIÓN A FAVOR DE LA CIUDADANÍA.

COD.	Actividad Operativa / Inversiones	Ubigeo	U.M.	Prioridad	Meta	PROGRAMACION												Total Anual
						1	2	3	4	5	6	7	8	9	10	11	12	
AOI00136600136	PLANIFICACIÓN, ORGANIZACIÓN, DIRECCIÓN Y CONTROL DE LAS ACTIVIDADES DE LA SUBDIRECCION	150114 : LA MOLINA	060 : INFORME	1 : Muy Alta	Fisico	1	1	1	1	1	1	1	1	1	1	1	1	12
					Financiero S/.	10,413.00	10,213.00	10,213.00	13,003.00	12,998.00	12,998.00	13,298.00	12,998.00	12,998.00	12,998.00	12,998.00	12,078.00	147,206.00
AOI00136600137	CONDUCCION Y SUPERVISION DE LAS ACTIVIDADES DE LA UNIDAD DE REGISTRO, ANALISIS Y CONSERVACION DE MATERIALES	150114 : LA MOLINA	060 : INFORME	1 : Muy Alta	Fisico	1	1	1	1	1	1	1	1	1	1	1	1	12
					Financiero S/.	5,813.00	5,113.00	5,313.00	24,983.00	24,983.00	24,983.00	25,283.00	24,983.00	24,983.00	24,983.00	24,983.00	25,285.00	241,688.00
AOI00136600138	INGRESO DE MATERIALES AL GABINETE LIMA	150114 : LA MOLINA	103 : REGISTRO	1 : Muy Alta	Fisico	50	50	50	40	40	40	40	40	40	40	40	40	510
					Financiero S/.	3,813.00	3,113.00	3,113.00	4,503.00	4,503.00	4,503.00	4,803.00	4,503.00	4,503.00	4,503.00	4,503.00	4,803.00	51,166.00
AOI00136600139	EJECUCION DEL ANALISIS ESPECIALIZADO DE MUESTRAS	150114 : LA MOLINA	201 : INFORME TECNICO	1 : Muy Alta	Fisico	2	1	1	2	1	1	2	1	1	2	1	1	16
					Financiero S/.	8,200.00	8,000.00	0.00	1,390.00	1,390.00	1,390.00	2,555.00	1,390.00	1,390.00	1,390.00	310.00	0.00	27,405.00
AOI00136600140	MANEJO DE LA COLECCIÓN ARQUEOLOGICA Y ATENCION A USUARIOS	150114 : LA MOLINA	060 : INFORME	1 : Muy Alta	Fisico	1	1	1	1	1	1	1	1	1	1	1	1	12
					Financiero S/.	200.00	0.00	0.00	0.00	0.00	0.00	0.00	0.00	0.00	0.00	0.00	0.00	200.00
AOI00136600141	CONSERVACIÓN DE MATERIALES ARQUEOLÓGICOS	150114 : LA MOLINA	530 : BIEN	1 : Muy Alta	Fisico	150	150	150	150	1	1	1	1	1	1	1	1	608
					Financiero S/.	4,513.00	4,113.00	4,113.00	4,113.00	4,113.00	4,113.00	4,413.00	4,113.00	4,113.00	4,113.00	4,113.00	5,013.00	50,956.00
AOI00136600142	MANEJO DE LA COLECCIÓN MUSEABLE Y ATENCIÓN A USUARIOS	150114 : LA MOLINA	060 : INFORME	1 : Muy Alta	Fisico	35	35	35	1	1	1	1	1	1	1	1	1	114
					Financiero S/.	200.00	0.00	0.00	0.00	0.00	0.00	0.00	0.00	0.00	0.00	0.00	0.00	200.00
AOI00136600143	INGRESO Y MANEJO DE MATERIALES EN EL GABINETE CARAL	150204 : SUPE	103 : REGISTRO	1 : Muy Alta	Fisico	91	91	91	20	20	20	20	20	20	20	20	20	453
					Financiero S/.	5,513.00	5,113.00	5,113.00	10,113.00	5,113.00	5,513.00	5,413.00	5,113.00	5,113.00	5,113.00	5,113.00	12,547.00	74,890.00
AOI00136600144	EJECUCION DEL ANÁLISIS TÉCNICO DE MUESTRAS EN EL GABINETE CARAL	150204 : SUPE	460 : FICHA TECNICA	1 : Muy Alta	Fisico	194	194	194	40	40	40	40	40	40	40	40	40	942
					Financiero S/.	9,739.00	9,339.00	9,339.00	9,339.00	9,339.00	9,339.00	10,239.00	9,339.00	9,339.00	9,339.00	9,339.00	4,921.00	108,950.00
AOI00136600145	REALIZACION DE ENVÍOS DE MATERIALES DESDE EL GABINETE CARAL AL GABINETE DE LIMA	150204 : SUPE	103 : REGISTRO	1 : Muy Alta	Fisico	15	15	15	15	15	15	15	15	15	15	15	15	180
					Financiero S/.	2,363.00	1,913.00	1,913.00	1,913.00	1,913.00	1,913.00	2,213.00	1,913.00	1,913.00	1,913.00	1,913.00	2,213.00	24,006.00
AOI00136600146	INGRESO Y MANEJO DE MATERIALES EN EL GABINETE ÁSPERO	150204 : SUPE	103 : REGISTRO	1 : Muy Alta	Fisico	92	92	92	10	10	10	10	10	10	10	10	10	366
					Financiero S/.	4,513.00	4,113.00	4,113.00	4,113.00	4,838.00	4,113.00	4,413.00	4,113.00	4,113.00	4,113.00	4,113.00	9,571.00	56,239.00
AOI00136600147	EJECUCION DEL ANÁLISIS TÉCNICO DE MUESTRAS EN EL GABINETE ÁSPERO	150204 : SUPE	103 : REGISTRO	1 : Muy Alta	Fisico	194	194	194	40	40	40	40	40	40	40	40	40	942
					Financiero S/.	11,174.00	10,774.00	10,774.00	10,774.00	10,774.00	10,774.00	11,974.00	10,774.00	10,774.00	10,774.00	10,774.00	11,974.00	132,088.00
AOI00136600148	REALIZACION DE ENVÍOS DE MATERIALES DESDE EL GABINETE ÁSPERO AL GABINETE LIMA	150204 : SUPE	103 : REGISTRO	1 : Muy Alta	Fisico	15	15	15	10	10	10	10	10	10	10	10	10	135
					Financiero S/.	2,113.00	1,913.00	1,913.00	1,913.00	1,913.00	1,913.00	2,213.00	1,913.00	1,913.00	1,913.00	1,913.00	2,213.00	23,756.00
AOI00136600149	INGRESO Y MANEJO DE MATERIALES EN EL GABINETE VICHAMA	150812 : VEGUETA	103 : REGISTRO	1 : Muy Alta	Fisico	92	92	92	50	50	50	50	50	50	50	50	50	726
					Financiero S/.	11,984.00	11,784.00	11,784.00	5,594.00	4,913.00	4,913.00	5,213.00	4,913.00	4,913.00	5,603.00	4,913.00	5,213.00	81,740.00
AOI00136600150	EJECUCION DEL ANÁLISIS TÉCNICO DE MUESTRAS EN EL GABINETE VICHAMA	150812 : VEGUETA	460 : FICHA TECNICA	1 : Muy Alta	Fisico	160	160	160	30	30	30	30	30	30	30	30	30	750
					Financiero S/.	8,426.00	8,226.00	8,226.00	2,421.00	3,219.00	2,421.00	3,021.00	2,421.00	2,421.00	2,421.00	2,421.00	3,826.00	49,470.00
AOI00136600151	REALIZACION DE ENVÍOS DE MATERIALES DESDE EL GABINETE VICHAMA AL GABINETE LIMA	150812 : VEGUETA	103 : REGISTRO	1 : Muy Alta	Fisico	15	15	15	10	10	10	10	10	10	10	10	10	135
					Financiero S/.	2,113.00	1,913.00	1,913.00	2,711.00	1,913.00	1,913.00	2,213.00	1,913.00	1,913.00	2,231.00	1,913.00	2,213.00	24,872.00
AOI00136600162	ACTIVIDADES DEL PROYECTO "MEJORA DEL SISTEMA DE ALMACENAMIENTO, REGISTRO 3D Y FOTOGRÁFICO Y CONSERVACIÓN CURATIVA DE LA COLECCIÓN DE ESTATUILLAS Y FRISOS DE LA CIVILIZACIÓN CARAL"	150114 : LA MOLINA	001 : ACCION	1 : Muy Alta	Fisico	0	0	0	1	1	1	1	1	1	1	1	1	9
					Financiero S/.	0.00	0.00	0.00	35,381.00	52,944.00	35,381.00	35,381.00	35,381.00	35,381.00	35,381.00	35,381.00	35,389.00	336,000.00

Unidad Ejecutora : 001366 - ZONA ARQUEOLOGICA CARAL -

Centro de Costo: 07.01 - SUBDIRECCIÓN DE INVESTIGACIÓN Y CONSERVACIÓN DE SITIOS ARQUEOLÓGICOS

OEI.04 INCREMENTAR EL ACCESO AL PATRIMONIO CULTURAL DE LA NACIÓN DE LA POBLACIÓN.

AEI.04.02 PROTECCIÓN PERMANENTE A LOS BIENES DEL PATRIMONIO CULTURAL DE LA NACIÓN A FAVOR DE LA CIUDADANÍA.

COD.	Actividad Operativa / Inversiones	Ubigeo	U.M.	Prioridad	Meta	PROGRAMACION												Total Anual
						1	2	3	4	5	6	7	8	9	10	11	12	

AOI00136600013	PLANIFICACIÓN, ORGANIZACIÓN, DIRECCIÓN Y CONTROL DE LAS ACTIVIDADES DE LA SUBDIRECCION (SDICSA)	150114 : LA MOLINA	036 : DOCUMENTO	1 : Muy Alta	Fisico	1	1	1	1	1	1	1	1	1	1	1	1	12
					Financiero S/.	30,360.00	10,775.00	10,775.00	29,730.00	10,775.00	30,160.00	27,530.00	10,775.00	25,944.00	600.00	400.00	101,854.00	289,678.00
AOI00136600014	COORDINACIÓN DE CONSERVACIÓN DE SITIOS ARQUEOLÓGICOS	150114 : LA MOLINA	036 : DOCUMENTO	1 : Muy Alta	Fisico	1	1	1	1	1	1	1	1	1	1	1	1	12
					Financiero S/.	6,113.00	6,113.00	6,113.00	6,113.00	6,113.00	6,113.00	6,413.00	6,113.00	6,113.00	6,113.00	6,113.00	6,413.00	73,956.00
AOI00136600016	GESTION DE CONSERVACION Y RESTAURACION DE SITIOS ARQUEOLOGICO	150114 : LA MOLINA	036 : DOCUMENTO	1 : Muy Alta	Fisico	1	1	1	1	1	1	1	1	1	1	1	1	12
					Financiero S/.	6,113.00	6,113.00	6,113.00	0.00	0.00	0.00	0.00	0.00	0.00	0.00	0.00	0.00	18,339.00
AOI00136600017	GESTION DE LAS ACCIONES DE INVESTIGACION DE LA SEDE Y EL SITIO ASPERO	150205 : SUPE PUERTO	036 : DOCUMENTO	1 : Muy Alta	Fisico	2	0	0	0	0	0	0	0	0	0	0	2	4
					Financiero S/.	55,405.00	55,405.00	55,405.00	18,468.00	18,468.00	18,468.00	21,168.00	18,468.00	18,468.00	18,468.00	12,116.33	1,706.00	312,013.33
AOI00136600019	EXCAVACION ARQUEOLOGICA DEL SITIO ASPERO	150205 : SUPE PUERTO	070 : M3	1 : Muy Alta	Fisico	17	17	16	16	18	16	16	18	15	13	17	14	193
					Financiero S/.	4,113.00	0.00	0.00	0.00	0.00	0.00	0.00	0.00	0.00	0.00	2,116.00	0.00	6,229.00
AOI00136600021	REGISTRO DE LA INVESTIGACION ARQUEOLOGICA EN EL SITIO ASPERO	150205 : SUPE PUERTO	036 : DOCUMENTO	1 : Muy Alta	Fisico	90	105	90	105	90	105	90	105	90	105	90	105	1170
					Financiero S/.	100.00	0.00	0.00	0.00	10,117.00	18,468.00	21,168.00	18,468.00	18,468.00	18,468.00	10,000.34	0.00	115,257.34
AOI00136600022	PROCESAMIENTO DE INFORMACION DE LA INVESTIGACION DEL SITIO ASPERO	150205 : SUPE PUERTO	036 : DOCUMENTO	1 : Muy Alta	Fisico	6	6	6	6	6	6	6	6	6	6	6	7	73
					Financiero S/.	100.00	0.00	0.00	18,468.00	18,468.00	18,468.00	21,168.00	18,468.00	18,468.00	18,468.00	12,116.33	0.00	144,192.33
AOI00136600024	GESTION DE LAS ACCIONES DE INVESTIGACION DE LA SEDE Y EL SITIO VICHAMA	150812 : VEGUETA	036 : DOCUMENTO	1 : Muy Alta	Fisico	2	0	0	0	0	0	0	0	0	0	0	2	4
					Financiero S/.	45,666.00	45,666.00	45,666.00	15,222.00	15,222.00	15,222.00	17,222.00	15,222.00	15,222.00	15,222.00	10,069.00	10,893.00	266,514.00
AOI00136600025	EXCAVACION ARQUEOLOGICA DEL SITIO VICHAMA	150812 : VEGUETA	070 : M3	1 : Muy Alta	Fisico	17	17	16	16	18	16	16	18	15	13	17	14	193
					Financiero S/.	4,689.00	1,795.00	0.00	0.00	0.00	0.00	5,500.00	0.00	0.00	0.00	0.00	0.00	11,984.00
AOI00136600027	REGISTRO DE LA INVESTIGACION ARQUEOLOGICA EN EL SITIO VICHAMA	150812 : VEGUETA	036 : DOCUMENTO	1 : Muy Alta	Fisico	90	105	90	105	90	105	90	105	90	105	90	105	1170
					Financiero S/.	100.00	0.00	0.00	15,222.00	15,222.00	15,222.00	17,222.00	15,222.00	15,222.00	15,222.00	10,069.00	10,069.00	128,792.00
AOI00136600029	PROCESAMIENTO DE INFORMACION DE LA INVESTIGACION DEL SITIO VICHAMA	150812 : VEGUETA	036 : DOCUMENTO	1 : Muy Alta	Fisico	6	6	6	6	6	6	6	6	6	6	6	7	73
					Financiero S/.	100.00	0.00	0.00	15,227.00	15,222.00	15,222.00	17,222.00	15,222.00	15,222.00	15,222.00	10,069.00	10,069.00	128,797.00
AOI00136600033	GESTION DE LAS ACCIONES DE INVESTIGACION DE LA SEDE Y EL SITIO CARAL	150204 : SUPE	036 : DOCUMENTO	1 : Muy Alta	Fisico	2	0	0	0	0	0	0	0	0	0	0	2	4
					Financiero S/.	72,070.00	72,070.00	72,070.00	24,023.00	24,263.00	27,356.00	59,650.00	27,356.00	27,356.00	27,356.00	27,356.00	12,522.33	473,448.33
AOI00136600035	EXCAVACION ARQUEOLOGICA DEL SITIO CARAL	150204 : SUPE	070 : M3	1 : Muy Alta	Fisico	12	10	12	12	12	12	12	12	15	13	17	14	153
					Financiero S/.	4,689.00	3,206.00	0.00	1,200.00	500.00	400.00	0.00	0.00	24,000.00	0.00	24,000.00	0.00	57,995.00
AOI00136600036	REGISTRO DE LA INVESTIGACION ARQUEOLOGICA EN EL SITIO CARAL	150204 : SUPE	036 : DOCUMENTO	1 : Muy Alta	Fisico	90	105	90	105	90	105	90	105	90	105	90	105	1170
					Financiero S/.	100.00	0.00	0.00	24,023.00	24,263.00	27,356.00	24,100.00	24,000.00	0.00	24,000.00	0.00	6,732.67	154,574.67
AOI00136600038	PROCESAMIENTO DE INFORMACION DE LA INVESTIGACION DEL SITIO CARAL	150204 : SUPE	036 : DOCUMENTO	1 : Muy Alta	Fisico	6	6	6	6	6	6	6	6	6	6	6	7	73
					Financiero S/.	100.00	0.00	0.00	24,023.00	24,263.00	27,356.00	12,613.00	12,513.00	12,513.00	12,513.00	12,513.00	12,513.00	150,920.00
AOI00136600039	GESTION DE LAS ACCIONES DE INVESTIGACION DEL SITIO ERA DE PANDO	150204 : SUPE	036 : DOCUMENTO	1 : Muy Alta	Fisico	2	0	0	0	0	0	0	0	0	0	0	2	4
					Financiero S/.	10,284.00	10,284.00	10,284.00	10,284.00	10,284.00	10,284.00	12,984.00	12,984.00	12,984.00	12,984.00	12,984.00	12,444.00	139,068.00
AOI00136600040	EXCAVACION ARQUEOLOGICA DEL SITIO ERA DE PANDO	150204 : SUPE	070 : M3	1 : Muy Alta	Fisico	10	9	10	9	10	9	10	9	10	9	10	9	114
					Financiero S/.	400.00	0.00	0.00	0.00	0.00	0.00	0.00	0.00	6,000.00	0.00	6,000.00	0.00	12,400.00
AOI00136600041	REGISTRO DE LA INVESTIGACION ARQUEOLOGICA EN EL SITIO ERA DE PANDO	150204 : SUPE	036 : DOCUMENTO	1 : Muy Alta	Fisico	37	41	37	41	37	41	37	41	37	41	37	41	468
					Financiero S/.	100.00	0.00	0.00	5,305.00	5,305.00	5,305.00	6,000.00	6,000.00	0.00	6,000.00	0.00	6,000.00	40,015.00
AOI00136600042	PROCESAMIENTO DE INFORMACION DE LA INVESTIGACION DEL SITIO ERA DE PANDO	150204 : SUPE	036 : DOCUMENTO	1 : Muy Alta	Fisico	2	2	2	2	2	2	2	2	2	2	2	3	25
					Financiero S/.	100.00	0.00	0.00	5,305.00	5,305.00	5,305.00	6,000.00	6,000.00	6,000.00	6,000.00	6,000.00	6,899.00	52,914.00
AOI00136600043	GESTION DE LAS ACCIONES DE INVESTIGACION DEL SITIO EL MOLINO	150204 : SUPE	036 : DOCUMENTO	1 : Muy Alta	Fisico	2	0	0	0	0	0	0	0	0	0	0	2	4
					Financiero S/.	11,191.00	11,191.00	11,191.00	11,191.00	11,191.00	11,191.00	12,991.00	11,191.00	11,191.00	11,191.00	11,191.00	12,980.00	137,881.00
AOI00136600044	EXCAVACION ARQUEOLOGICA DEL SITIO EL MOLINO	150204 : SUPE	070 : M3	1 : Muy Alta	Fisico	10	9	10	9	10	9	10	9	10	9	10	9	114
					Financiero S/.	200.00	0.00	0.00	0.00	0.00	0.00	100.00	0.00	0.00	0.00	0.00	0.00	300.00
AOI00136600045	REGISTRO DE LA INVESTIGACION ARQUEOLOGICA EN EL SITIO EL MOLINO	150204 : SUPE	036 : DOCUMENTO	1 : Muy Alta	Fisico	37	41	37	41	37	41	37	41	37	41	37	41	468
					Financiero S/.	100.00	0.00	0.00	2,361.00	2,361.00	2,361.00	2,461.00	2,361.00	2,361.00	2,361.00	2,361.00	2,361.00	21,449.00
AOI00136600046	PROCESAMIENTO DE INFORMACION DE LA INVESTIGACION DEL SITIO EL MOLINO	150204 : SUPE	036 : DOCUMENTO	1 : Muy Alta	Fisico	2	2	2	2	2	2	2	2	2	2	2	3	25
					Financiero S/.	100.00	0.00	0.00	2,361.00	2,361.00	2,361.00	2,461.00	2,361.00	2,361.00	2,361.00	2,361.00	2,362.00	21,450.00
AOI00136600047	GESTION DE LAS ACCIONES DE INVESTIGACION DEL SITIO LURIHUASI	150204 : SUPE	036 : DOCUMENTO	1 : Muy Alta	Fisico	2	0	0	0	0	0	0	0	0	0	0	2	4
					Financiero S/.	14,992.00	14,992.00	14,992.00	14,992.00	14,992.00	16,992.00	13,500.00	10,000.00	10,000.00	10,000.00	10,000.00	12,842.00	158,294.00
AOI00136600049	EXCAVACION ARQUEOLOGICA DEL SITIO LURIHUASI	150204 : SUPE	070 : M3	1 : Muy Alta	Fisico	10	9	10	9	10	9	10	9	10	9	10	9	114
					Financiero S/.	0.00	0.00	0.00	0.00	0.00	0.00	0.00	0.00	0.00	0.00	2,959.00	2,959.00	5,918.00
AOI00136600050	REGISTRO DE LA INVESTIGACION ARQUEOLOGICA EN EL SITIO LURIHUASI	150204 : SUPE	036 : DOCUMENTO	1 : Muy Alta	Fisico	37	41	37	41	37	41	37	41	37	41	37	41	468
					Financiero S/.	0.00	0.00	0.00	2,959.00	2,959.00	2,959.00	2,959.00	2,959.00	2,959.00	2,959.00	0.00	0.00	20,713.00
AOI00136600051	PROCESAMIENTO DE INFORMACION DE LA INVESTIGACION DEL SITIO LURIHUASI	150204 : SUPE	036 : DOCUMENTO	1 : Muy Alta	Fisico	2	2	2	2	2	2	2	2	2	2	2	3	25
					Financiero S/.	0.00	0.00	0.00	2,959.00	2,959.00	2,959.00	2,959.00	2,959.00	2,959.00	2,959.00	2,959.00	2,960.00	26,632.00
AOI00136600052	GESTION DE LAS ACCIONES DE INVESTIGACION DEL SITIO PIEDRA PARADA	150204 : SUPE	036 : DOCUMENTO	1 : Muy Alta	Fisico	2	0	0	0	0	0	0	0	0	0	0	2	4
					Financiero S/.	12,224.00	12,224.00	12,224.00	12,224.00	12,224.00	12,224.00	8,000.00	8,000.00	8,000.00	8,000.00	8,000.00	4,133.00	117,477.00
AOI00136600053	EXCAVACION ARQUEOLOGICA DEL SITIO	150204 :	070 : M3	1 : Muy Alta	Fisico	10	9	10	9	10	9	10	9	10	9	10	9	114

	PIEDRA PARADA	SUPE			Financiero S/.	400.00	0.00	0.00	0.00	0.00	0.00	100.00	0.00	0.00	0.00	0.00	0.00	500.00
AOI00136600054	REGISTRO DE LA INVESTIGACION ARQUEOLOGICA EN EL SITIO PIEDRA PARADA	150204 : SUPE	036 : DOCUMENTO	1 : Muy Alta	Fisico	37	41	37	41	37	41	37	41	37	41	37	41	468
					Financiero S/.	100.00	0.00	0.00	3,228.00	3,228.00	3,228.00	3,228.00	3,228.00	3,228.00	3,228.00	3,228.00	3,228.00	29,152.00
AOI00136600055	PROCESAMIENTO DE INFORMACION DE LA INVESTIGACION DEL SITIO PIEDRA PARADA	150204 : SUPE	036 : DOCUMENTO	1 : Muy Alta	Fisico	2	2	2	2	2	2	2	2	2	2	2	3	25
					Financiero S/.	100.00	0.00	0.00	3,228.00	3,228.00	3,228.00	3,228.00	3,228.00	3,228.00	3,228.00	3,228.00	3,235.00	29,159.00
AOI00136600056	GESTION DE LAS ACCIONES DE INVESTIGACION DEL SITIO PUEBLO NUEVO	150204 : SUPE	036 : DOCUMENTO	1 : Muy Alta	Fisico	2	0	0	0	0	0	0	0	0	0	0	2	4
					Financiero S/.	9,399.00	9,399.00	9,399.00	4,173.00	4,173.00	4,173.00	8,073.00	8,073.00	8,073.00	8,073.00	8,073.00	8,073.00	89,154.00
AOI00136600058	EXCAVACION ARQUEOLOGICA DEL SITIO PUEBLO NUEVO	150204 : SUPE	070 : M3	1 : Muy Alta	Fisico	10	9	10	9	10	9	10	9	10	9	10	9	114
					Financiero S/.	0.00	0.00	0.00	0.00	0.00	0.00	0.00	0.00	0.00	0.00	1,113.00	1,113.00	2,226.00
AOI00136600060	REGISTRO DE LA INVESTIGACION ARQUEOLOGICA EN EL SITIO PUEBLO NUEVO	150204 : SUPE	036 : DOCUMENTO	1 : Muy Alta	Fisico	37	41	37	41	37	41	37	41	37	41	37	41	468
					Financiero S/.	0.00	0.00	0.00	1,113.00	1,113.00	1,113.00	8,073.00	8,073.00	8,073.00	8,073.00	7,384.00	0.00	43,015.00
AOI00136600062	PROCESAMIENTO DE INFORMACION DE LA INVESTIGACION DEL SITIO PUEBLO NUEVO	150204 : SUPE	036 : DOCUMENTO	1 : Muy Alta	Fisico	2	2	2	2	2	2	2	2	2	2	2	3	25
					Financiero S/.	0.00	0.00	0.00	1,113.00	1,113.00	1,113.00	1,113.00	1,113.00	1,113.00	1,113.00	1,113.00	1,113.00	10,017.00
AOI00136600064	GESTION DE LAS ACCIONES DE INVESTIGACION DEL SITIO MIRAYA	150204 : SUPE	036 : DOCUMENTO	1 : Muy Alta	Fisico	2	0	0	0	0	0	0	0	0	0	0	2	4
					Financiero S/.	11,364.00	11,364.00	11,364.00	11,364.00	11,364.00	11,364.00	0.00	11,364.00	11,364.00	6,510.00	11,364.00	13,760.00	122,546.00
AOI00136600067	EXCAVACION ARQUEOLOGICA DEL SITIO MIRAYA	150204 : SUPE	070 : M3	1 : Muy Alta	Fisico	10	9	10	9	10	9	10	9	10	9	10	9	114
					Financiero S/.	0.00	0.00	0.00	0.00	0.00	0.00	13,764.00	0.00	0.00	11,364.00	0.00	0.00	25,128.00
AOI00136600070	REGISTRO DE LA INVESTIGACION ARQUEOLOGICA EN EL SITIO MIRAYA	150204 : SUPE	036 : DOCUMENTO	1 : Muy Alta	Fisico	37	41	37	41	37	41	37	41	37	41	37	41	468
					Financiero S/.	0.00	0.00	0.00	4,638.00	4,638.00	4,638.00	4,638.00	4,638.00	4,638.00	4,638.00	4,638.00	4,638.00	41,742.00
AOI00136600072	PROCESAMIENTO DE INFORMACION DE LA INVESTIGACION DEL SITIO MIRAYA	150204 : SUPE	036 : DOCUMENTO	1 : Muy Alta	Fisico	2	2	2	2	2	2	2	2	2	2	2	3	25
					Financiero S/.	0.00	0.00	0.00	4,638.00	4,638.00	4,638.00	4,638.00	4,638.00	4,638.00	4,638.00	4,638.00	4,640.00	41,744.00
AOI00136600073	GESTION DE LAS ACCIONES DE INVESTIGACION DEL SITIO ALLPACOTO	150204 : SUPE	036 : DOCUMENTO	1 : Muy Alta	Fisico	2	0	0	0	0	0	0	0	0	0	0	2	4
					Financiero S/.	12,330.00	12,330.00	12,330.00	12,330.00	12,330.00	12,330.00	15,030.00	0.00	12,330.00	12,330.00	0.00	9,530.00	123,200.00
AOI00136600075	EXCAVACION ARQUEOLOGICA DEL SITIO ALLPACOTO	150204 : SUPE	070 : M3	1 : Muy Alta	Fisico	10	9	10	9	10	9	10	9	10	9	10	9	114
					Financiero S/.	0.00	0.00	0.00	0.00	0.00	0.00	0.00	12,330.00	0.00	0.00	12,330.00	0.00	24,660.00
AOI00136600077	REGISTRO DE LA INVESTIGACION ARQUEOLOGICA EN EL SITIO ALLPACOTO	150204 : SUPE	036 : DOCUMENTO	1 : Muy Alta	Fisico	37	41	37	41	37	41	37	41	37	41	37	41	468
					Financiero S/.	0.00	0.00	0.00	2,346.00	2,346.00	2,346.00	2,346.00	2,346.00	2,346.00	2,346.00	2,346.00	2,346.00	21,114.00
AOI00136600078	PROCESAMIENTO DE INFORMACION DE LA INVESTIGACION DEL SITIO ALLPACOTO	150204 : SUPE	036 : DOCUMENTO	1 : Muy Alta	Fisico	2	2	2	2	2	2	2	2	2	2	2	3	25
					Financiero S/.	0.00	0.00	0.00	2,346.00	2,346.00	2,346.00	2,346.00	2,346.00	2,346.00	2,346.00	2,346.00	2,357.00	21,125.00
AOI00136600081	GESTION DE LAS ACCIONES DE CONSERVACION Y RESTAURACION DEL SITIO ASPERO	150204 : SUPE	036 : DOCUMENTO	1 : Muy Alta	Fisico	2	1	1	1	1	1	1	1	1	1	1	2	14
					Financiero S/.	22,342.00	22,342.00	22,342.00	14,021.00	14,021.00	14,021.00	17,621.00	3,505.25	3,505.25	3,505.25	2,477.75	400.00	140,103.50
AOI00136600082	CONSERVACION Y RESTAURACION DEL SITIO ASPERO	150204 : SUPE	069 : M2	1 : Muy Alta	Fisico	350	355	130	110	130	110	130	110	130	110	115	135	1915
					Financiero S/.	650.00	0.00	0.00	0.00	0.00	0.00	0.00	3,505.25	3,505.25	3,505.25	2,477.75	0.00	13,643.50
AOI00136600086	REGISTRO DE CONSERVACION Y RESTAURACION DEL SITIO ASPERO	150204 : SUPE	036 : DOCUMENTO	1 : Muy Alta	Fisico	49	49	49	51	51	51	51	51	51	51	51	51	606
					Financiero S/.	100.00	100.00	62.00	0.00	0.00	0.00	0.00	3,505.25	3,505.25	3,505.25	2,477.75	100.00	13,355.50
AOI00136600088	PROCESAMIENTO DE INFORMACION DE LA CONSERVACION DEL SITIO ASPERO	150204 : SUPE	036 : DOCUMENTO	1 : Muy Alta	Fisico	6	6	6	6	6	6	6	6	6	6	6	8	74
					Financiero S/.	100.00	0.00	0.00	0.00	0.00	0.00	0.00	3,505.25	3,505.25	3,505.25	2,477.75	0.00	13,093.50
AOI00136600089	GESTION DE LAS ACCIONES DE CONSERVACION Y RESTAURACION DEL DE LA SEDE Y EL SITIO CARAL	150204 : SUPE	036 : DOCUMENTO	1 : Muy Alta	Fisico	2	1	1	1	1	1	1	1	1	1	1	2	14
					Financiero S/.	41,633.00	41,633.00	41,633.00	0.00	46,321.00	0.00	0.00	45,321.00	0.00	0.00	45,321.00	52,821.00	314,683.00
AOI00136600090	CONSERVACION Y RESTAURACION DEL SITIO CARAL	150204 : SUPE	069 : M2	1 : Muy Alta	Fisico	590	610	220	200	210	220	200	210	240	220	210	210	3340
					Financiero S/.	11,331.00	11,331.00	11,331.00	11,329.00	0.00	0.00	60,172.00	0.00	0.00	15,107.00	15,107.00	15,108.00	150,816.00
AOI00136600091	REGISTRO DE CONSERVACION Y RESTAURACION DEL SITIO CARAL	150204 : SUPE	036 : DOCUMENTO	1 : Muy Alta	Fisico	81	81	81	96	96	96	96	96	96	96	96	96	1107
					Financiero S/.	0.00	0.00	0.00	0.00	0.00	45,322.00	0.00	0.00	0.00	0.00	0.00	0.00	45,322.00
AOI00136600092	PROCESAMIENTO DE INFORMACION DE LA CONSERVACION DEL SITIO CARAL	150204 : SUPE	036 : DOCUMENTO	1 : Muy Alta	Fisico	10	10	10	10	10	10	10	10	10	10	10	12	122
					Financiero S/.	50.00	0.00	0.00	0.00	0.00	0.00	0.00	0.00	45,322.00	0.00	0.00	0.00	45,372.00
AOI00136600093	GESTION DE LAS ACCIONES DE CONSERVACION Y RESTAURACION DEL SITIO VICHAMA	150812 : VEGUETA	036 : DOCUMENTO	1 : Muy Alta	Fisico	2	1	1	1	1	1	1	1	1	1	1	2	14
					Financiero S/.	9,778.00	9,778.00	9,778.00	2,994.00	2,994.00	2,994.00	5,094.00	2,994.00	2,994.00	324.00	0.00	0.00	49,722.00
AOI00136600094	CONSERVACION Y RESTAURACION DEL SITIO VICHAMA	150812 : VEGUETA	069 : M2	1 : Muy Alta	Fisico	365	365	147	127	127	127	147	127	127	127	127	147	2060
					Financiero S/.	650.00	34.00	0.00	2,261.00	2,261.00	2,261.00	2,261.00	2,261.00	2,261.00	2,261.00	2,261.00	1,911.00	20,683.00
AOI00136600095	REGISTRO DE CONSERVACION Y RESTAURACION DEL SITIO VICHAMA	150812 : VEGUETA	036 : DOCUMENTO	1 : Muy Alta	Fisico	69	69	69	79	79	79	79	79	79	79	79	79	918
					Financiero S/.	100.00	0.00	0.00	2,261.00	2,261.00	2,261.00	2,261.00	2,261.00	2,261.00	2,261.00	2,261.00	3,619.00	21,807.00
AOI00136600096	PROCESAMIENTO DE INFORMACION DE LA CONSERVACION Y RESTAURACION DEL SITIO VICHAMA	150812 : VEGUETA	036 : DOCUMENTO	1 : Muy Alta	Fisico	6	6	6	6	6	6	6	6	6	6	6	7	73
					Financiero S/.	100.00	0.00	0.00	0.00	0.00	0.00	0.00	0.00	0.00	0.00	0.00	2,350.00	2,450.00
AOI00136600097	GESTION DE LAS ACCIONES DE CONSERVACION Y RESTAURACION DEL SITIO ALLPACOTO	150204 : SUPE	036 : DOCUMENTO	1 : Muy Alta	Fisico	2	1	1	1	1	1	1	1	1	1	1	2	14
					Financiero S/.	3,383.00	3,383.00	3,383.00	3,383.00	3,383.00	3,383.00	4,283.00	3,383.00	3,383.00	3,383.00	0.00	0.00	34,730.00
AOI00136600098	CONSERVACION Y RESTAURACION DEL SITIO ALLPACOTO	150204 : SUPE	069 : M2	1 : Muy Alta	Fisico	175	184	64	89	59	64	64	89	59	64	64	85	1060
					Financiero S/.	0.00	0.00	0.00	0.00	0.00	0.00	0.00	0.00	0.00	0.00	1,295.00	1,297.00	2,592.00
AOI00136600099	REGISTRO DE CONSERVACION Y RESTAURACION DEL SITIO ALLPACOTO	150204 : SUPE	036 : DOCUMENTO	1 : Muy Alta	Fisico	42	42	42	45	45	45	45	45	45	45	45	45	531

					Financiero S/.	0.00	0.00	0.00	1,295.00	1,295.00	1,295.00	1,295.00	1,295.00	1,295.00	1,295.00	0.00	0.00	9,065.00
AOI00136600100	PROCESAMIENTO DE INFORMACION DE LA CONSERVACION DEL SITIO ALLPACOTO	150204 : SUPE	036 : DOCUMENTO	1 : Muy Alta	Fisico	4	4	4	4	4	4	4	4	4	4	4	4	48
					Financiero S/.	0.00	0.00	0.00	0.00	0.00	0.00	0.00	0.00	0.00	0.00	3,383.00	4,278.00	7,661.00
AOI00136600101	GESTION DE LAS ACCIONES DE CONSERVACION Y RESTAURACION DEL SITIO PUEBLO NUEVO	150204 : SUPE	036 : DOCUMENTO	1 : Muy Alta	Fisico	2	1	1	1	1	1	1	1	1	1	1	2	14
					Financiero S/.	4,714.00	4,714.00	4,714.00	4,714.00	4,714.00	4,714.00	5,914.00	4,714.00	4,714.00	4,714.00	2,000.00	2,623.00	52,963.00
AOI00136600102	CONSERVACION Y RESTAURACION DEL SITIO PUEBLO NUEVO	150204 : SUPE	069 : M2	1 : Muy Alta	Fisico	175	184	64	89	59	64	64	89	59	64	64	85	1060
					Financiero S/.	0.00	0.00	0.00	0.00	0.00	1,687.00	1,687.00	0.00	0.00	0.00	1,687.00	1,688.00	6,749.00
AOI00136600103	REGISTRO DE CONSERVACION Y RESTAURACION DEL SITIO PUEBLO NUEVO	150204 : SUPE	036 : DOCUMENTO	1 : Muy Alta	Fisico	42	42	42	45	45	45	45	45	45	45	0	45	486
					Financiero S/.	0.00	0.00	0.00	0.00	0.00	0.00	0.00	0.00	1,687.00	0.00	0.00	0.00	1,687.00
AOI00136600104	PROCESAMIENTO DE INFORMACION DE LA CONSERVACION DEL SITIO PUEBLO NUEVO	150204 : SUPE	036 : DOCUMENTO	1 : Muy Alta	Fisico	4	4	4	4	4	4	4	4	4	4	4	5	49
					Financiero S/.	0.00	0.00	0.00	1,687.00	1,687.00	0.00	0.00	1,687.00	0.00	1,687.00	0.00	0.00	6,748.00
AOI00136600105	GESTION DE LAS ACCIONES DE CONSERVACION Y RESTAURACION DEL SITIO LURIHUASI	150204 : SUPE	036 : DOCUMENTO	1 : Muy Alta	Fisico	2	1	1	1	1	1	1	1	1	1	1	2	14
					Financiero S/.	3,634.00	3,634.00	3,634.00	3,634.00	3,634.00	3,634.00	4,834.00	3,634.00	3,634.00	3,634.00	0.00	0.00	37,540.00
AOI00136600106	CONSERVACION Y RESTAURACION DEL SITIO LURIHUASI	150204 : SUPE	069 : M2	1 : Muy Alta	Fisico	230	246	126	96	106	126	96	106	126	96	106	120	1580
					Financiero S/.	0.00	0.00	0.00	0.00	0.00	0.00	0.00	0.00	0.00	0.00	3,634.00	4,828.00	8,462.00
AOI00136600107	REGISTRO DE CONSERVACION Y RESTAURACION DEL SITIO LURIHUASI	150204 : SUPE	036 : DOCUMENTO	1 : Muy Alta	Fisico	48	48	48	50	50	50	50	50	50	50	50	50	594
					Financiero S/.	0.00	0.00	0.00	2,324.00	2,324.00	2,324.00	2,324.00	2,324.00	2,324.00	2,324.00	0.00	0.00	16,268.00
AOI00136600108	PROCESAMIENTO DE INFORMACION DE LA CONSERVACION DEL SITIO LURIHUASI	150204 : SUPE	036 : DOCUMENTO	1 : Muy Alta	Fisico	6	6	6	6	6	6	6	6	6	6	6	7	73
					Financiero S/.	0.00	0.00	0.00	0.00	0.00	0.00	0.00	0.00	0.00	0.00	2,324.00	2,329.00	4,653.00
AOI00136600109	GESTION DE LAS ACCIONES DE CONSERVACION Y RESTAURACION DEL SITIO MIRAYA	150204 : SUPE	036 : DOCUMENTO	1 : Muy Alta	Fisico	2	1	1	1	1	1	1	1	1	1	1	2	14
					Financiero S/.	6,062.00	6,062.00	6,062.00	0.00	6,062.00	6,062.00	7,862.00	0.00	6,062.00	6,062.00	6,062.00	7,811.00	64,169.00
AOI00136600110	CONSERVACION Y RESTAURACION DEL SITIO MIRAYA	150204 : SUPE	069 : M2	1 : Muy Alta	Fisico	230	246	126	96	106	126	96	106	126	96	106	120	1580
					Financiero S/.	0.00	0.00	0.00	6,062.00	0.00	0.00	0.00	6,062.00	0.00	0.00	0.00	0.00	12,124.00
AOI00136600111	REGISTRO DE CONSERVACION Y RESTAURACION DEL SITIO MIRAYA	150204 : SUPE	036 : DOCUMENTO	1 : Muy Alta	Fisico	48	48	48	50	50	50	50	50	50	50	50	50	594
					Financiero S/.	0.00	0.00	0.00	2,354.00	2,354.00	2,354.00	2,354.00	2,354.00	2,354.00	2,354.00	2,354.00	2,351.00	21,183.00
AOI00136600112	PROCESAMIENTO DE INFORMACION DE LA CONSERVACION DEL SITIO MIRAYA	150204 : SUPE	036 : DOCUMENTO	1 : Muy Alta	Fisico	6	6	6	6	6	6	6	6	6	6	6	7	73
					Financiero S/.	0.00	0.00	0.00	0.00	0.00	0.00	0.00	0.00	0.00	0.00	0.00	0.00	0.00
AOI00136600113	GESTION DE LAS ACCIONES DE CONSERVACION Y RESTAURACION DEL SITIO CHUPACIGARRO	150204 : SUPE	036 : DOCUMENTO	1 : Muy Alta	Fisico	2	1	1	1	1	1	1	1	1	1	1	2	14
					Financiero S/.	1,090.00	0.00	0.00	0.00	0.00	0.00	0.00	0.00	0.00	0.00	0.00	0.00	1,090.00
AOI00136600114	CONSERVACION Y RESTAURACION DEL SITIO CHUPACIGARRO	150204 : SUPE	069 : M2	1 : Muy Alta	Fisico	115	111	52	46	42	51	47	41	52	46	42	50	695
					Financiero S/.	0.00	0.00	0.00	0.00	0.00	0.00	0.00	0.00	0.00	0.00	0.00	0.00	0.00
AOI00136600115	REGISTRO DE CONSERVACION Y RESTAURACION DEL SITIO CHUPACIGARRO	150204 : SUPE	036 : DOCUMENTO	1 : Muy Alta	Fisico	17	17	17	21	21	21	21	21	21	21	21	21	240
					Financiero S/.	0.00	0.00	0.00	0.00	0.00	0.00	0.00	0.00	0.00	0.00	0.00	0.00	0.00
AOI00136600116	PROCESAMIENTO DE INFORMACION DE LA CONSERVACION DEL SITIO CHUPACIGARRO	150204 : SUPE	036 : DOCUMENTO	1 : Muy Alta	Fisico	4	4	4	4	4	4	4	4	4	4	4	5	49
					Financiero S/.	0.00	0.00	0.00	0.00	0.00	0.00	0.00	0.00	0.00	0.00	0.00	0.00	0.00
AOI00136600117	GESTION DE LAS ACCIONES DE CONSERVACION Y RESTAURACION DEL SITIO ERA DE PANDO	150204 : SUPE	036 : DOCUMENTO	1 : Muy Alta	Fisico	2	1	1	1	1	1	1	1	1	1	1	2	14
					Financiero S/.	1,735.00	1,735.00	1,735.00	1,735.00	1,735.00	1,735.00	2,035.00	1,735.00	1,735.00	1,735.00	1,735.00	2,035.00	21,420.00
AOI00136600118	CONSERVACION Y RESTAURACION DEL SITIO ERA DE PANDO	150204 : SUPE	069 : M2	1 : Muy Alta	Fisico	170	180	60	70	55	60	60	75	55	60	60	70	975
					Financiero S/.	400.00	120.00	0.00	0.00	2,000.00	0.00	0.00	0.00	0.00	0.00	0.00	0.00	2,520.00
AOI00136600119	REGISTRO DE CONSERVACION Y RESTAURACION DEL SITIO ERA DE PANDO	150204 : SUPE	036 : DOCUMENTO	1 : Muy Alta	Fisico	39	39	39	38	38	38	38	38	38	38	38	38	459
					Financiero S/.	100.00	0.00	0.00	0.00	0.00	0.00	2,000.00	0.00	0.00	0.00	0.00	0.00	2,100.00
AOI00136600120	PROCESAMIENTO DE INFORMACION DE LA CONSERVACION Y RESTAURACION DEL SITIO ERA DE PANDO	150204 : SUPE	036 : DOCUMENTO	1 : Muy Alta	Fisico	4	4	4	4	4	4	4	4	4	4	4	5	49
					Financiero S/.	100.00	0.00	0.00	0.00	0.00	0.00	0.00	0.00	1,940.00	0.00	0.00	0.00	2,040.00
AOI00136600121	GESTION DE LAS ACCIONES DE CONSERVACION Y RESTAURACION DEL SITIO PIEDRA PARADA	150204 : SUPE	036 : DOCUMENTO	1 : Muy Alta	Fisico	2	1	1	1	1	1	1	1	1	1	1	2	14
					Financiero S/.	1,735.00	1,735.00	1,735.00	1,735.00	1,735.00	1,735.00	2,035.00	1,735.00	0.00	1,735.00	0.00	1,435.00	17,350.00
AOI00136600122	CONSERVACION Y RESTAURACION DEL SITIO PIEDRA PARADA	150204 : SUPE	069 : M2	1 : Muy Alta	Fisico	165	167	52	67	47	52	52	67	47	52	52	65	885
					Financiero S/.	390.00	0.00	0.00	0.00	2,000.00	0.00	0.00	0.00	1,735.00	0.00	0.00	0.00	4,125.00
AOI00136600123	REGISTRO DE CONSERVACION Y RESTAURACION DEL SITIO PIEDRA PARADA	150204 : SUPE	036 : DOCUMENTO	1 : Muy Alta	Fisico	17	17	17	21	21	21	21	21	21	21	21	21	240
					Financiero S/.	100.00	0.00	0.00	0.00	0.00	0.00	2,000.00	0.00	0.00	0.00	1,735.00	0.00	3,835.00
AOI00136600124	PROCESAMIENTO DE INFORMACION DE LA CONSERVACION DEL SITIO PIEDRA PARADA	150204 : SUPE	036 : DOCUMENTO	1 : Muy Alta	Fisico	4	4	4	4	4	4	4	4	4	4	4	5	49
					Financiero S/.	100.00	0.00	0.00	0.00	0.00	0.00	0.00	0.00	1,940.00	0.00	0.00	300.00	2,340.00
AOI00136600125	GESTION DE LAS ACCIONES DE CONSERVACION Y RESTAURACION DEL SITIO EL MOLINO	150204 : SUPE	036 : DOCUMENTO	1 : Muy Alta	Fisico	2	1	1	1	1	1	1	1	1	1	1	2	14
					Financiero S/.	1,313.00	1,313.00	1,313.00	1,113.00	1,113.00	0.00	0.00	1,113.00	0.00	813.00	0.00	0.00	8,091.00
AOI00136600126	CONSERVACION Y RESTAURACION DEL SITIO EL MOLINO	150204 : SUPE	069 : M2	1 : Muy Alta	Fisico	110	115	52	42	45	52	42	45	52	42	45	50	692
					Financiero S/.	380.00	0.00	0.00	0.00	0.00	1,113.00	0.00	0.00	1,113.00	0.00	0.00	0.00	2,606.00
AOI00136600127	REGISTRO DE CONSERVACION Y RESTAURACION DEL SITIO EL MOLINO	150204 : SUPE	036 : DOCUMENTO	1 : Muy Alta	Fisico	13	13	13	16	16	16	16	16	16	16	16	16	183
					Financiero S/.	100.00	0.00	0.00	0.00	0.00	0.00	1,413.00	0.00	0.00	0.00	0.00	300.00	1,813.00

AOI00136600128	PROCESAMIENTO DE INFORMACION DE LA CONSERVACION DEL SITIO EL MOLINO	150204 : SUPE	036 : DOCUMENTO	1 : Muy Alta	Fisico	2	2	2	2	2	2	2	2	2	2	2	3	25
					Financiero S/.	100.00	0.00	0.00	0.00	0.00	0.00	0.00	0.00	0.00	0.00	1,113.00	237.00	1,450.00
AOI00136600163	ANÁLISIS DE CONTEXTOS ARQUEÓLOGICOS	150114 : LA MOLINA	001 : ACCION	1 : Muy Alta	Fisico	0	0	0	2	2	3	2	2	3	2	2	3	21
					Financiero S/.	0.00	0.00	0.00	2,000.00	2,000.00	2,000.00	2,000.00	2,000.00	2,000.00	2,000.00	2,000.00	0.00	16,000.00

Unidad Ejecutora : 001366 - ZONA ARQUEOLOGICA CARAL -

Centro de Costo: 07.02 - UNIDAD DE GEOGRAFÍA

OEI.04 INCREMENTAR EL ACCESO AL PATRIMONIO CULTURAL DE LA NACIÓN DE LA POBLACIÓN.

AEI.04.02 PROTECCIÓN PERMANENTE A LOS BIENES DEL PATRIMONIO CULTURAL DE LA NACIÓN A FAVOR DE LA CIUDADANÍA.

COD.	Actividad Operativa / Inversiones	Ubigeo	U.M.	Prioridad	Meta	PROGRAMACION												Total Anual
						1	2	3	4	5	6	7	8	9	10	11	12	
AOI00136600129	GESTIÓN DE LA UNIDAD DE GEOGRAFÍA	150114 : LA MOLINA	036 : DOCUMENTO	1 : Muy Alta	Fisico	5	6	7	6	6	8	6	6	7	6	6	9	78
					Financiero S/.	4,713.00	4,613.00	4,713.00	2,613.00	2,713.00	2,613.00	3,013.00	2,613.00	2,713.00	2,613.00	1,998.00	0.00	34,928.00
AOI00136600130	ACTUALIZACIÓN DEL SISTEMA DE INFORMACIÓN GEOGRÁFICA	150114 : LA MOLINA	036 : DOCUMENTO	1 : Muy Alta	Fisico	20	33	33	35	33	33	35	33	33	33	33	20	374
					Financiero S/.	100.00	0.00	100.00	0.00	100.00	0.00	100.00	0.00	100.00	0.00	100.00	0.00	600.00

Unidad Ejecutora : 001366 - ZONA ARQUEOLOGICA CARAL -

Centro de Costo: 07.03 - UNIDAD DE GEOMÁTICA

OEI.04 INCREMENTAR EL ACCESO AL PATRIMONIO CULTURAL DE LA NACIÓN DE LA POBLACIÓN.

AEI.04.02 PROTECCIÓN PERMANENTE A LOS BIENES DEL PATRIMONIO CULTURAL DE LA NACIÓN A FAVOR DE LA CIUDADANÍA.

COD.	Actividad Operativa / Inversiones	Ubigeo	U.M.	Prioridad	Meta	PROGRAMACION												Total Anual
						1	2	3	4	5	6	7	8	9	10	11	12	
AOI00136600131	GESTION DE PROCESAMIENTO GEOESPACIAL	150100 : MULTIDISTRITAL	036 : DOCUMENTO	1 : Muy Alta	Fisico	4	2	3	2	2	2	3	2	3	2	2	6	33
					Financiero S/.	7,313.00	7,313.00	7,113.00	0.00	0.00	0.00	0.00	4,673.00	0.00	0.00	0.00	0.00	26,412.00
AOI00136600132	SISTEMATIZACION CAD / GIS (DIGITALIZACION)	150100 : MULTIDISTRITAL	036 : DOCUMENTO	1 : Muy Alta	Fisico	180	180	180	180	180	180	180	180	180	180	180	180	2160
					Financiero S/.	3,113.00	3,113.00	2,913.00	2,913.00	2,913.00	2,913.00	2,913.00	2,913.00	2,913.00	2,913.00	2,913.00	2,913.00	35,356.00
AOI00136600133	ELABORACION DE PLANOS ARQUITECTONICOS	150100 : MULTIDISTRITAL	036 : DOCUMENTO	1 : Muy Alta	Fisico	12	13	12	12	12	13	13	12	13	12	12	12	148
					Financiero S/.	9,252.00	9,252.00	9,052.00	0.00	0.00	0.00	0.00	0.00	0.00	0.00	0.00	0.00	27,556.00
AOI00136600134	ELABORACION DEL LEVANTAMIENTO TOPOGRAFICO EN LAS SEDES ARQUEOLÓGICAS DE CARAL, ASPERO Y VICHAMA	150204 : SUPE	069 : M2	1 : Muy Alta	Fisico	59000	59000	59000	59000	59000	59000	59000	59000	59000	59000	59000	59000	708000
					Financiero S/.	12,452.00	12,452.00	12,452.00	200.00	0.00	0.00	0.00	0.00	0.00	0.00	0.00	0.00	37,556.00
AOI00136600135	EJECUCION DEL ANALISIS Y PROCESAMIENTO GEODESICO Y FOTOGRAMETRIA PARA LAS SEDES DE CARAL, ASPERO Y VICHAMA	150204 : SUPE	036 : DOCUMENTO	1 : Muy Alta	Fisico	17	17	17	17	17	17	17	17	17	17	17	17	204
					Financiero S/.	200.00	200.00	200.00	0.00	0.00	0.00	0.00	0.00	0.00	0.00	0.00	0.00	600.00

Unidad Ejecutora : 001366 - ZONA ARQUEOLOGICA CARAL -

Centro de Costo: 08.01 - SUBDIRECCIÓN DE PROYECCIÓN DEL PATRIMONIO CULTURAL

OEI.04 INCREMENTAR EL ACCESO AL PATRIMONIO CULTURAL DE LA NACIÓN DE LA POBLACIÓN.

AEI.04.04 SENSIBILIZACIÓN EFECTIVA DEL SIGNIFICADO CULTURAL DE LOS BIENES Y EXPRESIONES DEL PATRIMONIO CULTURAL DE LA NACIÓN DIRIGIDO AL PÚBLICO EN GENERAL.

COD.	Actividad Operativa / Inversiones	Ubigeo	U.M.	Prioridad	Meta	PROGRAMACION												Total Anual
						1	2	3	4	5	6	7	8	9	10	11	12	
AOI00136600012	PLANIFICACIÓN, ORGANIZACIÓN, DIRECCIÓN Y CONTROL DE LAS ACTIVIDADES DE LA SPPC	150114 : LA MOLINA	060 : INFORME	1 : Muy Alta	Fisico	1	1	1	1	1	1	1	1	1	1	1	1	12
					Financiero S/.	11,325.00	10,825.00	11,325.00	10,825.00	10,375.00	10,375.00	10,675.00	11,325.00	11,325.00	10,825.00	10,825.00	11,125.00	131,150.00
AOI00136600015	PRESENTACIÓN DE EXPOSICIONES MUSEOGRÁFICAS, FORTALECIMIENTO DE LOS MUSEOS COMUNITARIOS Y EVENTOS	150114 : LA MOLINA	048 : EVENTO CULTURAL	1 : Muy Alta	Fisico	0	0	1	1	3	2	2	1	0	1	2	0	13
					Financiero S/.	3,613.00	3,613.00	4,313.00	7,813.00	7,613.00	13,123.00	9,913.00	8,013.00	7,613.00	8,013.00	7,813.00	10,093.00	91,546.00
AOI00136600018	MUSEALIZACIÓN DE SITIOS ARQUEOLÓGICOS	150200 : MULTIDISTRITAL	363 : ACTIVIDAD EFECTUADA	1 : Muy Alta	Fisico	0	0	3	0	0	1	2	0	1	0	1	2	10
					Financiero S/.	3,613.00	3,613.00	5,313.00	5,613.00	3,613.00	3,913.00	3,613.00	4,083.00	3,613.00	3,613.00	3,613.00	3,913.00	48,126.00
AOI00136600020	EJECUCIÓN DE EVENTOS Y MERCADEO CULTURAL	150114 : LA MOLINA	048 : EVENTO CULTURAL	1 : Muy Alta	Fisico	1	1	1	1	1	2	1	2	1	2	1	1	15
					Financiero S/.	3,313.00	4,313.00	3,513.00	7,599.00	7,399.00	7,399.00	7,699.00	8,599.00	7,599.00	8,599.00	7,599.00	7,900.00	81,531.00
AOI00136600023	EDICIÓN DE LIBROS ILUSTRADOS Y DISEÑO DE MATERIAL GRÁFICO	150114 : LA MOLINA	097 : PUBLICACION	1 : Muy Alta	Fisico	0	0	0	1	0	0	0	1	0	1	0	0	3
					Financiero S/.	0.00	0.00	2,500.00	0.00	0.00	0.00	0.00	762.00	0.00	0.00	0.00	0.00	3,262.00
AOI00136600026	PRODUCCIÓN DE RECUERDOS DE LA TRADICIÓN CARAL	150114 : LA MOLINA	617 : PRODUCTO	1 : Muy Alta	Fisico	0	0	7	0	4	4	0	5	2	6	0	2	30
					Financiero S/.	3,313.00	2,613.00	3,813.00	2,613.00	2,613.00	2,613.00	2,913.00	2,613.00	2,613.00	2,613.00	2,613.00	2,913.00	33,856.00
AOI00136600028	ORGANIZACIÓN DEL PROGRAMA DE VIAJES EDUCATIVOS	150200 : MULTIDISTRITAL	087 : PERSONA ATENDIDA	1 : Muy Alta	Fisico	60	120	60	160	120	120	160	120	120	160	120	120	1440
					Financiero S/.	3,563.00	3,563.00	3,563.00	3,113.00	3,113.00	3,113.00	3,413.00	3,663.00	3,663.00	3,113.00	3,663.00	3,963.00	41,506.00
AOI00136600030	ADMINISTRACIÓN DEL PORTAL WEB INSTITUCIONAL, PORTAL TRANSPARENCIA, REDES SOCIALES Y COMERCIO ELECTRÓNICO	150114 : LA MOLINA	248 : REPORTE	1 : Muy Alta	Fisico	1	1	1	1	1	1	1	1	1	1	1	1	12
					Financiero S/.	3,863.00	3,863.00	3,863.00	3,613.00	3,613.00	3,613.00	3,913.00	3,863.00	3,863.00	3,613.00	3,863.00	4,163.00	45,706.00
AOI00136600031	ADMINISTRACIÓN Y EMISIÓN DE	150114 : LA	097 :	1 : Muy Alta	Fisico	5	5	5	5	5	5	5	5	5	5	5	5	60

	TEXTOS PERIODÍSTICOS SOBRE LAS ACTIVIDADES DE LA ZAC	MOLINA	PUBLICACION		Financiero S/.	100.00	100.00	100.00	100.00	100.00	100.00	100.00	100.00	100.00	100.00	100.00	100.00	1,200.00
AOI00136600032	GESTIÓN DE ESTRATEGIAS PARA EL FORTALECIMIENTO DE LA IMAGEN INSTITUCIONAL DE LA ZAC	150114 : LA MOLINA	097 : PUBLICACION	1 : Muy Alta	Fisico	2	2	2	2	2	2	2	2	2	2	2	2	24
					Financiero S/.	3,613.00	3,613.00	3,613.00	3,613.00	3,613.00	3,613.00	3,913.00	3,613.00	3,613.00	3,613.00	3,613.00	3,913.00	43,956.00
AOI00136600034	GESTIÓN DE LA PRODUCCIÓN DEL PROGRAMA "LA HORA DE CARAL"	150114 : LA MOLINA	097 : PUBLICACION	1 : Muy Alta	Fisico	1	1	1	1	1	1	1	1	1	1	1	1	12
					Financiero S/.	100.00	100.00	100.00	100.00	100.00	100.00	100.00	100.00	100.00	100.00	100.00	100.00	1,200.00
AOI00136600037	ORGANIZACIÓN DE CONFERENCIAS DE PRENSA EN LIMA Y PROVINCIAS	150114 : LA MOLINA	117 : EVENTOS	1 : Muy Alta	Fisico	1	0	1	2	0	1	1	2	0	2	0	0	10
					Financiero S/.	3,613.00	3,613.00	3,613.00	3,613.00	3,613.00	3,613.00	3,913.00	3,613.00	3,613.00	3,613.00	3,613.00	3,913.00	43,956.00

TOTAL FINANCIERO S/. 16,927,481.00

U.M. = Unidad de Medida.

Nota : La Prioridad se determinará en la Comisión de Planeamiento Estratégico

FIRMA

UNIDAD EJECUTORA 005:

MC NAYLAMP – LAMBAYEQUE

Anexo B-5
PLAN OPERATIVO INSTITUCIONAL FÍSICA Y FINANCIERA (Modificado)
Año : 2021

Periodo PEI : 2021 - 2024
Nivel de Gobierno : E - GOBIERNO NACIONAL
Sector : 03 - CULTURA
Pliego : 003 - M. DE CULTURA

Unidad Ejecutora : 001369 - MC- NAYLAMP - LAMBAYEQUE -
Centro de Costo: 1.1 - DIRECCIÓN EJECUTIVA

OEI.05 FORTALECER LA GESTIÓN INSTITUCIONAL

AEI.05.05 GESTIÓN INSTITUCIONAL EFECTIVA DEL MINISTERIO DE CULTURA

COD.	Actividad Operativa / Inversiones	Ubigeo	U.M.	Prioridad	Meta	PROGRAMACION												Total Anual
						1	2	3	4	5	6	7	8	9	10	11	12	
AOI00136900001	GESTION ADMINISTRATIVA DE LA DIRECCION EJECUTIVA	140101 : CHICLAYO	001 : ACCION	2 : Alta	Fisico	1	1	1	1	1	1	1	1	1	1	1	1	12
					Financiero S/.	3,815.00	3,815.00	3,815.00	4,556.00	4,615.00	4,615.00	4,415.00	4,615.00	4,615.00	4,615.00	4,444.00	5,715.00	53,650.00

Unidad Ejecutora : 001369 - MC- NAYLAMP - LAMBAYEQUE -
Centro de Costo: 1.2 - OFICINA DE ADMINISTRACIÓN

OEI.05 FORTALECER LA GESTIÓN INSTITUCIONAL

AEI.05.05 GESTIÓN INSTITUCIONAL EFECTIVA DEL MINISTERIO DE CULTURA

COD.	Actividad Operativa / Inversiones	Ubigeo	U.M.	Prioridad	Meta	PROGRAMACION												Total Anual
						1	2	3	4	5	6	7	8	9	10	11	12	
AOI00136900004	GESTION DE LA ADMINISTRACION DE LA UNIDAD EJECUTORA 005	140101 : CHICLAYO	001 : ACCION	2 : Alta	Fisico	11	11	11	11	11	11	11	11	11	11	11	11	132
					Financiero S/.	73,160.00	102,660.00	79,460.00	158,160.00	126,070.00	125,160.00	207,060.00	203,160.00	203,160.00	203,160.00	203,160.00	197,960.00	1,882,330.00

Unidad Ejecutora : 001369 - MC- NAYLAMP - LAMBAYEQUE -
Centro de Costo: 1.3 - OFICINA DE ASESORÍA JURÍDICA

OEI.05 FORTALECER LA GESTIÓN INSTITUCIONAL

AEI.05.05 GESTIÓN INSTITUCIONAL EFECTIVA DEL MINISTERIO DE CULTURA

COD.	Actividad Operativa / Inversiones	Ubigeo	U.M.	Prioridad	Meta	PROGRAMACION												Total Anual
						1	2	3	4	5	6	7	8	9	10	11	12	
AOI00136900005	GESTION DE LA OFICINA DE ASESORIA JURIDICA UE005	140101 : CHICLAYO	001 : ACCION	1 : Muy Alta	Fisico	7	7	8	7	7	9	7	7	8	7	8	8	90
					Financiero S/.	12,046.00	12,076.00	12,046.00	11,476.00	12,646.00	11,476.00	12,646.00	12,076.00	12,046.00	11,476.00	12,246.00	12,096.00	144,352.00

Unidad Ejecutora : 001369 - MC- NAYLAMP - LAMBAYEQUE -
Centro de Costo: 1.4 - OFICINA DE PLANEAMIENTO Y PRESUPUESTO

OEI.05 FORTALECER LA GESTIÓN INSTITUCIONAL

AEI.05.05 GESTIÓN INSTITUCIONAL EFECTIVA DEL MINISTERIO DE CULTURA

COD.	Actividad Operativa / Inversiones	Ubigeo	U.M.	Prioridad	Meta	PROGRAMACION												Total Anual
						1	2	3	4	5	6	7	8	9	10	11	12	
AOI00136900006	GESTION DE LA OFICINA DE PLANEAMIENTO Y PRESUPUESTO	140101 : CHICLAYO	060 : INFORME	2 : Alta	Fisico	1	0	0	3	0	1	1	0	0	1	0	0	7
					Financiero S/.	14,546.00	14,646.00	14,546.00	14,546.00	15,146.00	14,546.00	15,146.00	14,646.00	14,546.00	14,546.00	14,646.00	6,806.00	168,312.00

Unidad Ejecutora : 001369 - MC- NAYLAMP - LAMBAYEQUE -
Centro de Costo: 1.6 - OFICINA DE RECURSOS HUMANOS

OEI.05 FORTALECER LA GESTIÓN INSTITUCIONAL

AEI.05.05 GESTIÓN INSTITUCIONAL EFECTIVA DEL MINISTERIO DE CULTURA

COD.	Actividad Operativa / Inversiones	Ubigeo	U.M.	Prioridad	Meta	PROGRAMACION												Total Anual
						1	2	3	4	5	6	7	8	9	10	11	12	
AOI00136900002	ELABORACION DE PLANILLAS DE PERSONAL NOMBRADO	140101 : CHICLAYO	137 : PLANILLA	2 : Alta	Fisico	1	1	1	1	1	1	1	1	0	0	0	0	8
					Financiero S/.	1,627.79	1,227.79	1,227.79	1,227.79	1,227.79	1,227.79	1,527.79	1,227.79	1,227.79	1,227.79	1,227.79	42,125.31	56,331.00
AOI00136900003	ELABORACION DE PLANILLAS DE LOS PENSIONISTAS	140101 : CHICLAYO	137 : PLANILLA	2 : Alta	Fisico	1	1	1	1	1	1	1	1	1	1	1	1	12
					Financiero S/.	2,496.41	1,756.01	1,726.26	1,756.26	1,756.26	1,756.26	2,356.26	1,756.26	1,756.26	1,756.26	1,756.26	2,086.24	22,715.00

Unidad Ejecutora : 001369 - MC- NAYLAMP - LAMBAYEQUE -
Centro de Costo: 1.7 - OFICINA DE GESTIÓN DE PROYECTOS DE INVERSIÓN

OEI.05 FORTALECER LA GESTIÓN INSTITUCIONAL

AEI.05.05 GESTIÓN INSTITUCIONAL EFECTIVA DEL MINISTERIO DE CULTURA

COD.	Actividad Operativa / Inversiones	Ubigeo	U.M.	Prioridad	Meta	PROGRAMACION 1	2	3	4	5	6	7	8	9	10	11	12	Total Anual
AOI00136900007	GESTIÓN ADMINISTRATIVA DE LA UNIDAD DE INFRAESTRUCTURA Y PROYECTOS	140101 : CHICLAYO	001 : ACCION	2 : Alta	Fisico	0	2	2	2	2	2	2	2	2	2	2	1	21
					Financiero S/.	31,636.00	32,636.00	31,636.00	31,656.00	31,676.00	31,676.00	33,803.00	26,676.00	25,676.00	25,676.00	26,656.00	49,308.00	378,711.00

Unidad Ejecutora : 001369 - MC- NAYLAMP - LAMBAYEQUE -
Centro de Costo: 1.8 - UNIDAD DE EJECUCIÓN DE INVERSIONES

OEI.04 INCREMENTAR EL ACCESO AL PATRIMONIO CULTURAL DE LA NACIÓN DE LA POBLACIÓN.

AEI.04.02 PROTECCIÓN PERMANENTE A LOS BIENES DEL PATRIMONIO CULTURAL DE LA NACIÓN A FAVOR DE LA CIUDADANÍA.

COD.	Actividad Operativa / Inversiones	Ubigeo	U.M.	Prioridad	Meta	PROGRAMACION 1	2	3	4	5	6	7	8	9	10	11	12	Total Anual
AOI00136900041	CONSERVACION DE MATERIAL CULTURAL-2144074	140201 : FERREÑAFE	060 : INFORME	2 : Alta	Fisico	0	0	0	0	0	1	0	0	0	0	0	0	1
					Financiero S/.	0.00	0.00	60,000.00	47,000.00	47,000.00	45,903.00	44,446.00	44,446.00	44,446.00	8,236.00	0.00	0.00	341,477.00
AOI00136900042	INVESTIGACION ARQUEOLOGICA DE HUACA GAVILANES-2259182	140312 : TUCUME	069 : M2	2 : Alta	Fisico	0	0	0	150	150	150	150	150	0	0	0	0	750
					Financiero S/.	0.00	0.00	0.00	150,000.00	95,000.00	40,554.00	40,554.00	40,554.00	0.00	0.00	0.00	0.00	366,662.00
AOI00136900043	LIQUIDACION TECNICA DEL PROYECTO JOTORO -2046824	140304 : JAYANCA	060 : INFORME	2 : Alta	Fisico	0	0	0	0	1	0	0	0	0	0	0	0	1
					Financiero S/.	0.00	9,600.00	7,500.00	0.00	7,264.00	0.00	0.00	0.00	0.00	0.00	0.00	0.00	24,364.00
AOI00136900044	LIQUIDACION TECNICA DEL PROYECTO CERRO PATAPO -2113040	140117 : PATAPO	060 : INFORME	2 : Alta	Fisico	0	0	0	0	1	0	0	0	0	0	0	0	1
					Financiero S/.	0.00	0.00	7,000.00	0.00	0.00	0.00	0.00	0.00	0.00	0.00	0.00	0.00	7,000.00
AOI00136900046	LIQUIDACION DE OBRA DEL COMPONENTE AMBIENTES PARA TRABAJOS ARQUEOLOGICOS DEL COMPLEJO SALTUR -2158492	140115 : SAÑA	060 : INFORME	2 : Alta	Fisico	0	0	0	1	0	0	0	0	0	0	0	0	1
					Financiero S/.	0.00	0.00	0.00	3,625.00	0.00	0.00	0.00	0.00	0.00	0.00	0.00	0.00	3,625.00

Unidad Ejecutora : 001369 - MC- NAYLAMP - LAMBAYEQUE -
Centro de Costo: 2.1 - MUSEO TUMBAS REALES DE SIPAN

OEI.04 INCREMENTAR EL ACCESO AL PATRIMONIO CULTURAL DE LA NACIÓN DE LA POBLACIÓN.

AEI.04.01 DECLARATORIA E INSCRIPCIÓN OPORTUNA DE BIENES COMO PATRIMONIO CULTURAL DE LA NACIÓN A NIVEL NACIONAL E INTERNACIONAL EN BENEFICIO DEL PAÍS.

COD.	Actividad Operativa / Inversiones	Ubigeo	U.M.	Prioridad	Meta	PROGRAMACION 1	2	3	4	5	6	7	8	9	10	11	12	Total Anual
AOI00136900035	ACTUALIZACIÓN Y VERIFICACIÓN DEL INVENTARIO DE BIENES CULTURALES MUEBLES	140301 : LAMBAYEQUE	060 : INFORME	2 : Alta	Fisico	0	1	2	1	1	1	0	0	1	0	1	0	8
					Financiero S/.	5,988.00	5,988.00	5,988.00	10,888.00	10,888.00	10,888.00	11,788.00	7,888.00	5,988.00	5,988.00	5,988.00	6,888.00	95,156.00
AOI00136900036	ELABORACIÓN DE LA FICHA PARA EL REGISTRO DE BIENES CULTURALES MUEBLES	140301 : LAMBAYEQUE	460 : FICHA TECNICA	3 : Media	Fisico	5	10	10	10	10	10	10	10	10	10	10	10	115
					Financiero S/.	2,718.00	2,718.00	2,718.00	2,718.00	2,718.00	2,718.00	3,018.00	2,718.00	2,718.00	2,718.00	2,718.00	3,018.00	33,216.00

OEI.04 INCREMENTAR EL ACCESO AL PATRIMONIO CULTURAL DE LA NACIÓN DE LA POBLACIÓN.

AEI.04.02 PROTECCIÓN PERMANENTE A LOS BIENES DEL PATRIMONIO CULTURAL DE LA NACIÓN A FAVOR DE LA CIUDADANÍA.

COD.	Actividad Operativa / Inversiones	Ubigeo	U.M.	Prioridad	Meta	PROGRAMACION 1	2	3	4	5	6	7	8	9	10	11	12	Total Anual
AOI00136900037	INTERVENCIÓN DE BIENES CULTURALES MUEBLES PERTENECIENTES A LOS MUSEOS, SALAS DE EXPOSICIÓN Y DEPÓSITOS DEL MUSEO TUMBAS REALES DE SIPAN	140301 : LAMBAYEQUE	530 : BIEN	2 : Alta	Fisico	0	2	2	2	2	2	1	1	1	3	2	2	20
					Financiero S/.	21,030.00	21,030.00	21,030.00	21,030.00	21,030.00	21,030.00	24,330.00	21,030.00	21,030.00	21,030.00	21,030.00	24,330.00	258,960.00
AOI00136900038	INTERVENCIÓN EN LA INFRAESTRUCTURA Y EQUIPAMIENTO DE LOS MUSEOS Y DEPÓSITOS PARA MEJORAR LAS CONDICIONES DE SEGURIDAD Y CONSERVACIÓN DE LOS BIENES	140301 : LAMBAYEQUE	065 : INTERVENCION	2 : Alta	Fisico	0	0	1	0	0	0	0	0	0	1	0	0	2
					Financiero S/.	72.00	760.00	0.00	760.00	0.00	0.00	0.00	0.00	0.00	0.00	0.00	0.00	1,592.00
AOI00136900039	EVALUACION DE LAS CONDICIONES DE CONSERVACION, SEGURIDAD DE LOS MUSEOS, SALAS DE EXPOSICION Y DEPOSITOS DE BIENES CULTURALES	140301 : LAMBAYEQUE	060 : INFORME	2 : Alta	Fisico	0	1	1	3	3	3	2	1	1	0	1	1	17
					Financiero S/.	950.00	950.00	950.00	4,450.00	12,400.00	21,300.00	8,250.00	8,250.00	950.00	950.00	950.00	950.00	61,300.00

OEI.04 INCREMENTAR EL ACCESO AL PATRIMONIO CULTURAL DE LA NACIÓN DE LA POBLACIÓN.

AEI.04.04 SENSIBILIZACIÓN EFECTIVA DEL SIGNIFICADO CULTURAL DE LOS BIENES Y EXPRESIONES DEL PATRIMONIO CULTURAL DE LA NACIÓN DIRIGIDO AL PÚBLICO EN GENERAL.

COD.	Actividad Operativa / Inversiones	Ubigeo	U.M.	Prioridad	Meta	PROGRAMACION 1	2	3	4	5	6	7	8	9	10	11	12	Total Anual
AOI00136900040	DIFUSIÓN Y PROMOCIÓN DE LA PARTICIPACIÓN CIUDADANA PARA LA VALORACIÓN Y DEFENSA DEL PATRIMONIO CULTURAL	140301 : LAMBAYEQUE	259 : PERSONA INFORMADA	3 : Media	Fisico	0	40	0	40	0	40	0	40	0	40	0	40	240
					Financiero S/.	2,180.00	2,180.00	2,180.00	2,180.00	2,180.00	2,180.00	2,480.00	2,180.00	2,180.00	2,180.00	2,180.00	2,480.00	26,760.00

OEI.05 FORTALECER LA GESTIÓN INSTITUCIONAL

AEI.05.05 GESTIÓN INSTITUCIONAL EFECTIVA DEL MINISTERIO DE CULTURA

COD.	Actividad Operativa / Inversiones	Ubigeo	U.M.	Prioridad	Meta	PROGRAMACION 1	2	3	4	5	6	7	8	9	10	11	12	Total Anual
AOI00136900034	GESTIÓN OPERATIVA DEL MUSEO TUMBAS REALES DE SIPAN	140301 : LAMBAYEQUE	001 : ACCION	2 : Alta	Fisico	2	3	1	2	3	4	4	2	3	2	3	1	30
					Financiero S/.	53,841.00	73,259.00	53,241.00	53,601.00	53,241.00	53,601.00	60,741.00	53,601.00	53,241.00	53,241.00	53,241.00	54,006.00	668,855.00

Unidad Ejecutora : 001369 - MC- NAYLAMP - LAMBAYEQUE -

Centro de Costo: 2.2 - MUSEO NACIONAL DE SICÁN

OEI.04 INCREMENTAR EL ACCESO AL PATRIMONIO CULTURAL DE LA NACIÓN DE LA POBLACIÓN.

AEI.04.01 DECLARATORIA E INSCRIPCIÓN OPORTUNA DE BIENES COMO PATRIMONIO CULTURAL DE LA NACIÓN A NIVEL NACIONAL E INTERNACIONAL EN BENEFICIO DEL PAÍS.

COD.	Actividad Operativa / Inversiones	Ubigeo	U.M.	Prioridad	Meta	PROGRAMACION 1	2	3	4	5	6	7	8	9	10	11	12	Total Anual
AOI00136900029	ACTUALIZACIÓN DEL INVENTARIO DE LOS BIENES CULTURALES MUEBLES DEL MUSEO NACIONAL SICÁN	140201 : FERREÑAFE	060 : INFORME	1 : Muy Alta	Fisico	0	0	0	0	0	0	0	0	0	0	0	1	1
					Financiero S/.	0.00	0.00	0.00	0.00	0.00	0.00	0.00	0.00	0.00	0.00	0.00	1,000.00	1,000.00
AOI00136900030	ELABORACIÓN DE LA FICHA PARA EL REGISTRO DE BIENES CULTURALES MUEBLES DEL MUSEO NACIONAL SICÁN	140201 : FERREÑAFE	460 : FICHA TECNICA	1 : Muy Alta	Fisico	0	0	40	0	0	40	0	0	40	0	0	40	160
					Financiero S/.	5,053.00	5,053.00	5,053.00	5,053.00	5,053.00	5,053.00	5,653.00	5,053.00	5,053.00	5,053.00	5,053.00	5,653.00	61,836.00

OEI.04 INCREMENTAR EL ACCESO AL PATRIMONIO CULTURAL DE LA NACIÓN DE LA POBLACIÓN.

AEI.04.02 PROTECCIÓN PERMANENTE A LOS BIENES DEL PATRIMONIO CULTURAL DE LA NACIÓN A FAVOR DE LA CIUDADANÍA.

COD.	Actividad Operativa / Inversiones	Ubigeo	U.M.	Prioridad	Meta	PROGRAMACION 1	2	3	4	5	6	7	8	9	10	11	12	Total Anual
AOI00136900031	INTERVENCIÓN DE BIENES CULTURALES MUEBLES PERTENECIENTES A LOS MUSEOS, SALAS DE EXPOSICIÓN Y DEPÓSITOS DEL MUSEO NACIONAL SICÁN	140201 : FERREÑAFE	530 : BIEN	2 : Alta	Fisico	0	0	0	668	668	668	643	643	643	0	0	5	3938
					Financiero S/.	0.00	0.00	3,041.10	38,391.10	38,391.10	34,704.10	35,304.10	34,704.10	34,704.10	3,041.10	3,041.10	4,141.10	229,463.00
AOI00136900032	EVALUACION DE LAS CONDICIONES DE CONSERVACION, SEGURIDAD DE LOS MUSEOS, SALAS DE EXPOSICION Y DEPOSITOS DE BIENES CULTURALES	140201 : FERREÑAFE	060 : INFORME	2 : Alta	Fisico	0	0	0	0	0	0	0	0	0	0	0	1	1
					Financiero S/.	0.00	1,000.00	0.00	0.00	0.00	0.00	0.00	0.00	0.00	0.00	0.00	500.00	1,500.00
AOI00136900045	INVESTIGACIÓN CIENTIFICA DEL PATRIMONIO CULTURAL REALIZADA POR EL MUSEO NACIONAL SICAN	140201 : FERREÑAFE	066 : INVESTIGACION	2 : Alta	Fisico	0	0	0	0	0	1	0	0	0	0	0	0	1
					Financiero S/.	0.00	0.00	0.00	10,278.00	0.00	6,852.00	0.00	0.00	0.00	0.00	0.00	0.00	17,130.00

OEI.04 INCREMENTAR EL ACCESO AL PATRIMONIO CULTURAL DE LA NACIÓN DE LA POBLACIÓN.

AEI.04.04 SENSIBILIZACIÓN EFECTIVA DEL SIGNIFICADO CULTURAL DE LOS BIENES Y EXPRESIONES DEL PATRIMONIO CULTURAL DE LA NACIÓN DIRIGIDO AL PÚBLICO EN GENERAL.

COD.	Actividad Operativa / Inversiones	Ubigeo	U.M.	Prioridad	Meta	PROGRAMACION 1	2	3	4	5	6	7	8	9	10	11	12	Total Anual
AOI00136900033	DIFUSIÓN Y PROMOCIÓN DE LA PARTICIPACIÓN CIUDADANA PARA LA VALORACIÓN Y DEFENSA DEL PATRIMONIO CULTURAL	140201 : FERREÑAFE	259 : PERSONA INFORMADA	3 : Media	Fisico	0	0	0	0	200	0	0	0	0	0	0	0	200
					Financiero S/.	0.00	0.00	0.00	0.00	300.00	0.00	0.00	0.00	0.00	0.00	0.00	0.00	300.00

OEI.05 FORTALECER LA GESTIÓN INSTITUCIONAL

AEI.05.05 GESTIÓN INSTITUCIONAL EFECTIVA DEL MINISTERIO DE CULTURA

COD.	Actividad Operativa / Inversiones	Ubigeo	U.M.	Prioridad	Meta	PROGRAMACION 1	2	3	4	5	6	7	8	9	10	11	12	Total Anual
AOI00136900028	GESTION OPERATIVA DEL MUSEO NACIONAL SICÁN	140201 : FERREÑAFE	001 : ACCION	2 : Alta	Fisico	0	0	6	0	0	6	0	0	6	0	0	6	24
					Financiero S/.	40,459.00	40,771.00	42,606.00	43,350.00	46,951.00	42,259.00	50,062.00	41,838.00	43,959.00	40,459.00	38,037.00	45,330.00	516,081.00

Unidad Ejecutora : 001369 - MC- NAYLAMP - LAMBAYEQUE -

Centro de Costo: 2.3 - MUSEO DE SITIO HUACA RAJADA SIPAN

OEI.04 INCREMENTAR EL ACCESO AL PATRIMONIO CULTURAL DE LA NACIÓN DE LA POBLACIÓN.

AEI.04.01 DECLARATORIA E INSCRIPCIÓN OPORTUNA DE BIENES COMO PATRIMONIO CULTURAL DE LA NACIÓN A NIVEL NACIONAL E INTERNACIONAL EN BENEFICIO DEL PAÍS.

COD.	Actividad Operativa / Inversiones	Ubigeo	U.M.	Prioridad	Meta	PROGRAMACION 1	2	3	4	5	6	7	8	9	10	11	12	Total Anual
AOI00136900024	ELABORACIÓN DE LA FICHA PARA EL REGISTRO DE BIENES CULTURALES MUEBLES	140118 : POMALCA	460 : FICHA TECNICA	2 : Alta	Fisico	40	40	40	40	40	40	40	40	40	40	40	40	480
					Financiero S/.	2,918.00	3,968.00	2,918.00	2,918.00	2,918.00	2,918.00	3,218.00	2,918.00	2,918.00	2,918.00	2,918.00	3,218.00	36,666.00

OEI.04 INCREMENTAR EL ACCESO AL PATRIMONIO CULTURAL DE LA NACIÓN DE LA POBLACIÓN.

AEI.04.02 PROTECCIÓN PERMANENTE A LOS BIENES DEL PATRIMONIO CULTURAL DE LA NACIÓN A FAVOR DE LA CIUDADANÍA.

COD.	Actividad Operativa / Inversiones	Ubigeo	U.M.	Prioridad	Meta	PROGRAMACION 1	2	3	4	5	6	7	8	9	10	11	12	Total Anual
AOI00136900025	OPERACIÓN Y MANTENIMIENTO DE LOS SITIOS ARQUEOLÓGICOS DE LA JURISDICCION DEL MUSEO	140118 : POMALCA	530 : BIEN	1 : Muy Alta	Fisico	1	1	1	1	1	1	1	1	1	1	1	1	12
					Financiero S/.	4,498.00	4,498.00	4,498.00	11,678.00	4,498.00	4,498.00	5,098.00	4,498.00	4,498.00	4,498.00	4,498.00	5,098.00	62,356.00

AOI00136900026	INTERVENCIÓN DE BIENES CULTURALES MUEBLES PERTENECIENTES A LOS MUSEOS, SALAS DE EXPOSICIÓN Y DEPÓSITOS DEL MUSEO SIPÁN -MC	140118 : POMALCA	530 : BIEN	2 : Alta	Fisico	10	10	10	10	10	10	10	10	10	10	10	10	120
					Financiero S/.	0.00	166.00	3,450.00	1,000.00	1,000.00	0.00	0.00	0.00	0.00	0.00	0.00	0.00	5,616.00

OEI.04 INCREMENTAR EL ACCESO AL PATRIMONIO CULTURAL DE LA NACIÓN DE LA POBLACIÓN.

AEI.04.04 SENSIBILIZACIÓN EFECTIVA DEL SIGNIFICADO CULTURAL DE LOS BIENES Y EXPRESIONES DEL PATRIMONIO CULTURAL DE LA NACIÓN DIRIGIDO AL PÚBLICO EN GENERAL.

COD.	Actividad Operativa / Inversiones	Ubigeo	U.M.	Prioridad	Meta	PROGRAMACION												Total Anual
						1	2	3	4	5	6	7	8	9	10	11	12	
AOI00136900027	DIFUSIÓN Y PROMOCIÓN DE LA PARTICIPACIÓN CIUDADANA PARA LA VALORACIÓN Y DEFENSA DEL PATRIMONIO CULTURAL	140118 : POMALCA	259 : PERSONA INFORMADA	2 : Alta	Fisico	50	50	50	50	101	100	101	30000	30000	30000	30000	30000	150502
					Financiero S/.	3,418.00	3,318.00	3,318.00	3,318.00	3,318.00	3,318.00	4,018.00	3,218.00	3,318.00	3,218.00	3,218.00	3,618.00	40,616.00

OEI.05 FORTALECER LA GESTIÓN INSTITUCIONAL

AEI.05.05 GESTIÓN INSTITUCIONAL EFECTIVA DEL MINISTERIO DE CULTURA

COD.	Actividad Operativa / Inversiones	Ubigeo	U.M.	Prioridad	Meta	PROGRAMACION												Total Anual
						1	2	3	4	5	6	7	8	9	10	11	12	
AOI00136900023	GESTION OPERATIVA DEL MUSEO DE HUACA RAJADA	140118 : POMALCA	001 : ACCION	2 : Alta	Fisico	9	9	9	9	9	9	9	9	9	9	9	9	108
					Financiero S/.	36,342.00	38,134.00	39,442.00	34,842.00	35,342.00	36,607.00	39,342.00	32,892.00	33,492.00	32,892.00	33,129.00	37,670.00	430,126.00

Unidad Ejecutora : 001369 - MC- NAYLAMP - LAMBAYEQUE -

Centro de Costo: 2.4 - MUSEO DE SITIO TÚCUME

OEI.04 INCREMENTAR EL ACCESO AL PATRIMONIO CULTURAL DE LA NACIÓN DE LA POBLACIÓN.

AEI.04.01 DECLARATORIA E INSCRIPCIÓN OPORTUNA DE BIENES COMO PATRIMONIO CULTURAL DE LA NACIÓN A NIVEL NACIONAL E INTERNACIONAL EN BENEFICIO DEL PAÍS.

COD.	Actividad Operativa / Inversiones	Ubigeo	U.M.	Prioridad	Meta	PROGRAMACION												Total Anual
						1	2	3	4	5	6	7	8	9	10	11	12	
AOI00136900019	ACTUALIZACIÓN Y VERIFICACIÓN DEL INVENTARIO DE BIENES CULTURALES MUEBLES	140312 : TUCUME	060 : INFORME	2 : Alta	Fisico	1	1	1	1	1	1	1	1	1	1	1	1	12
					Financiero S/.	5,462.00	5,462.00	5,462.00	5,462.00	5,462.00	5,462.00	6,062.00	5,462.00	5,462.00	5,462.00	5,462.00	6,062.00	66,744.00
AOI00136900020	ELABORACIÓN DE LA FICHA PARA EL REGISTRO DE BIENES CULTURALES MUEBLES	140312 : TUCUME	460 : FICHA TECNICA	2 : Alta	Fisico	100	100	100	100	100	100	100	50	50	50	50	50	950
					Financiero S/.	0.00	1,500.00	1,500.00	1,500.00	1,500.00	0.00	0.00	0.00	0.00	0.00	0.00	0.00	6,000.00

OEI.04 INCREMENTAR EL ACCESO AL PATRIMONIO CULTURAL DE LA NACIÓN DE LA POBLACIÓN.

AEI.04.02 PROTECCIÓN PERMANENTE A LOS BIENES DEL PATRIMONIO CULTURAL DE LA NACIÓN A FAVOR DE LA CIUDADANÍA.

COD.	Actividad Operativa / Inversiones	Ubigeo	U.M.	Prioridad	Meta	PROGRAMACION												Total Anual
						1	2	3	4	5	6	7	8	9	10	11	12	
AOI00136900021	INTERVENCIÓN DE BIENES CULTURALES MUEBLES PERTENECIENTES A LOS MUSEOS, SALAS DE EXPOSICIÓN Y DEPÓSITOS DEL MINISTERIO DE CULTURA	140312 : TUCUME	530 : BIEN	2 : Alta	Fisico	6	6	6	6	6	6	6	6	6	6	6	6	72
					Financiero S/.	5,725.00	8,515.00	5,725.00	5,725.00	5,725.00	5,725.00	6,325.00	5,725.00	5,725.00	5,725.00	5,725.00	6,325.00	72,690.00

OEI.04 INCREMENTAR EL ACCESO AL PATRIMONIO CULTURAL DE LA NACIÓN DE LA POBLACIÓN.

AEI.04.04 SENSIBILIZACIÓN EFECTIVA DEL SIGNIFICADO CULTURAL DE LOS BIENES Y EXPRESIONES DEL PATRIMONIO CULTURAL DE LA NACIÓN DIRIGIDO AL PÚBLICO EN GENERAL.

COD.	Actividad Operativa / Inversiones	Ubigeo	U.M.	Prioridad	Meta	PROGRAMACION												Total Anual
						1	2	3	4	5	6	7	8	9	10	11	12	
AOI00136900022	DIFUSIÓN Y PROMOCIÓN DE LA PARTICIPACIÓN CIUDADANA PARA LA VALORACIÓN Y DEFENSA DEL PATRIMONIO CULTURAL	140312 : TUCUME	259 : PERSONA INFORMADA	2 : Alta	Fisico	1040	1040	1040	1040	1040	1040	1040	926	926	926	926	926	11910
					Financiero S/.	8,797.00	13,417.00	8,797.00	8,797.00	8,797.00	8,797.00	10,297.00	8,797.00	8,797.00	8,797.00	8,797.00	10,297.00	113,184.00

OEI.05 FORTALECER LA GESTIÓN INSTITUCIONAL

AEI.05.05 GESTIÓN INSTITUCIONAL EFECTIVA DEL MINISTERIO DE CULTURA

COD.	Actividad Operativa / Inversiones	Ubigeo	U.M.	Prioridad	Meta	PROGRAMACION												Total Anual
						1	2	3	4	5	6	7	8	9	10	11	12	
AOI00136900018	GESTION OPERATIVA DEL MUSEO TUCUME	140312 : TUCUME	001 : ACCION	2 : Alta	Fisico	1	1	1	1	1	1	1	1	1	1	1	1	12
					Financiero S/.	41,215.00	45,441.00	45,441.00	45,441.00	45,240.00	35,736.00	40,536.00	36,536.00	34,691.00	34,311.00	34,311.00	38,917.00	477,816.00

Unidad Ejecutora : 001369 - MC- NAYLAMP - LAMBAYEQUE -

Centro de Costo: 2.5 - MUSEO ARQUEOLÓGICO NACIONAL BRUNING

OEI.04 INCREMENTAR EL ACCESO AL PATRIMONIO CULTURAL DE LA NACIÓN DE LA POBLACIÓN.

AEI.04.01 DECLARATORIA E INSCRIPCIÓN OPORTUNA DE BIENES COMO PATRIMONIO CULTURAL DE LA NACIÓN A NIVEL NACIONAL E INTERNACIONAL EN BENEFICIO DEL PAÍS.

COD.	Actividad Operativa / Inversiones	Ubigeo	U.M.	Prioridad	Meta	PROGRAMACION												Total Anual
						1	2	3	4	5	6	7	8	9	10	11	12	
AOI00136900014	IDENTIFICACION DE UN BIEN COMO POSIBLE PATRIMONIO CULTURAL DE LA NACION	140300 : MULTIDISTRITAL	201 : INFORME TECNICO	2 : Alta	Fisico	0	2	2	2	2	2	2	2	2	2	2	2	22
					Financiero S/.	0.00	0.00	0.00	0.00	0.00	400.00	0.00	300.00	0.00	300.00	0.00	0.00	1,000.00
AOI00136900015	ELABORACIÓN DE LA FICHA PARA EL REGISTRO DE BIENES CULTURALES MUEBLES	140300 : MULTIDISTRITAL	460 : FICHA TECNICA	2 : Alta	Fisico	40	40	40	40	40	40	40	40	40	40	40	40	480
					Financiero S/.	8,480.00	8,480.00	8,480.00	8,480.00	8,480.00	8,480.00	9,380.00	8,480.00	8,480.00	8,480.00	8,480.00	9,380.00	103,560.00

OEI.04 INCREMENTAR EL ACCESO AL PATRIMONIO CULTURAL DE LA NACIÓN DE LA POBLACIÓN.

AEI.04.02 PROTECCIÓN PERMANENTE A LOS BIENES DEL PATRIMONIO CULTURAL DE LA NACIÓN A FAVOR DE LA CIUDADANÍA.

COD.	Actividad Operativa / Inversiones	Ubigeo	U.M.	Prioridad	Meta	PROGRAMACION 1	2	3	4	5	6	7	8	9	10	11	12	Total Anual
AOI00136900016	INTERVENCIÓN DE BIENES CULTURALES MUEBLES PERTENECIENTES A LOS MUSEOS, SALAS DE EXPOSICIÓN Y DEPÓSITOS DEL MUSEO NACIONAL BRUNING	140300 : MULTIDISTRITAL	530 : BIEN	2 : Alta	Fisico	1	1	1	251	251	251	251	1	1	1	1	1	1012
					Financiero S/.	9,653.00	10,653.00	9,653.00	51,341.00	66,691.00	66,691.00	52,239.00	9,653.00	9,653.00	9,653.00	9,653.00	10,553.00	316,086.00

OEI.04 INCREMENTAR EL ACCESO AL PATRIMONIO CULTURAL DE LA NACIÓN DE LA POBLACIÓN.

AEI.04.04 SENSIBILIZACIÓN EFECTIVA DEL SIGNIFICADO CULTURAL DE LOS BIENES Y EXPRESIONES DEL PATRIMONIO CULTURAL DE LA NACIÓN DIRIGIDO AL PÚBLICO EN GENERAL.

COD.	Actividad Operativa / Inversiones	Ubigeo	U.M.	Prioridad	Meta	PROGRAMACION 1	2	3	4	5	6	7	8	9	10	11	12	Total Anual
AOI00136900017	DIFUSIÓN Y PROMOCIÓN DE LA PARTICIPACIÓN CIUDADANA PARA LA VALORACIÓN Y DEFENSA DEL PATRIMONIO CULTURAL	140300 : MULTIDISTRITAL	259 : PERSONA INFORMADA	2 : Alta	Fisico	0	200	200	200	220	200	220	200	200	200	200	200	2240
					Financiero S/.	0.00	300.00	300.00	300.00	300.00	300.00	300.00	300.00	300.00	300.00	300.00	300.00	3,300.00

OEI.05 FORTALECER LA GESTIÓN INSTITUCIONAL

AEI.05.05 GESTIÓN INSTITUCIONAL EFECTIVA DEL MINISTERIO DE CULTURA

COD.	Actividad Operativa / Inversiones	Ubigeo	U.M.	Prioridad	Meta	PROGRAMACION 1	2	3	4	5	6	7	8	9	10	11	12	Total Anual
AOI00136900013	GESTION DEL MUSEO NACIONAL BRUNING	140300 : MULTIDISTRITAL	001 : ACCION	2 : Alta	Fisico	1	1	1	1	1	1	1	1	1	1	1	1	12
					Financiero S/.	41,016.00	41,016.00	41,016.00	44,016.00	41,016.00	41,016.00	44,916.00	41,016.00	41,016.00	41,196.00	41,016.00	45,767.00	504,023.00

Unidad Ejecutora : 001369 - MC- NAYLAMP - LAMBAYEQUE -

Centro de Costo: 2.6 - MUSEO CHOTUNA CHORNANCAP

OEI.04 INCREMENTAR EL ACCESO AL PATRIMONIO CULTURAL DE LA NACIÓN DE LA POBLACIÓN.

AEI.04.01 DECLARATORIA E INSCRIPCIÓN OPORTUNA DE BIENES COMO PATRIMONIO CULTURAL DE LA NACIÓN A NIVEL NACIONAL E INTERNACIONAL EN BENEFICIO DEL PAÍS.

COD.	Actividad Operativa / Inversiones	Ubigeo	U.M.	Prioridad	Meta	PROGRAMACION 1	2	3	4	5	6	7	8	9	10	11	12	Total Anual
AOI00136900009	ACTUALIZACIÓN Y VERIFICACIÓN DEL INVENTARIO DE BIENES CULTURALES MUEBLES	140311 : SAN JOSE	060 : INFORME	3 : Media	Fisico	0	0	0	0	0	0	0	0	0	0	1	1	2
					Financiero S/.	0.00	360.00	0.00	0.00	0.00	0.00	0.00	0.00	0.00	0.00	0.00	0.00	360.00
AOI00136900010	ELABORACIÓN DE LA FICHA PARA EL REGISTRO DE BIENES CULTURALES MUEBLES	140311 : SAN JOSE	460 : FICHA TECNICA	2 : Alta	Fisico	90	90	90	90	90	90	90	90	90	90	0	0	900
					Financiero S/.	5,462.00	6,202.00	5,462.00	5,462.00	5,462.00	5,462.00	6,062.00	5,462.00	5,462.00	5,462.00	5,462.00	6,062.00	67,484.00

OEI.04 INCREMENTAR EL ACCESO AL PATRIMONIO CULTURAL DE LA NACIÓN DE LA POBLACIÓN.

AEI.04.02 PROTECCIÓN PERMANENTE A LOS BIENES DEL PATRIMONIO CULTURAL DE LA NACIÓN A FAVOR DE LA CIUDADANÍA.

COD.	Actividad Operativa / Inversiones	Ubigeo	U.M.	Prioridad	Meta	PROGRAMACION 1	2	3	4	5	6	7	8	9	10	11	12	Total Anual
AOI00136900011	INTERVENCIÓN DE BIENES CULTURALES MUEBLES PERTENECIENTES A LOS MUSEOS, SALAS DE EXPOSICIÓN Y DEPÓSITOS DEL MINISTERIO DE CULTURA	140311 : SAN JOSE	530 : BIEN	2 : Alta	Fisico	1	1	1	1	1	1	1	1	1	1	1	1	12
					Financiero S/.	1,744.00	3,134.00	1,744.00	1,744.00	1,744.00	1,744.00	2,044.00	1,744.00	1,744.00	1,744.00	1,744.00	2,044.00	22,918.00

OEI.04 INCREMENTAR EL ACCESO AL PATRIMONIO CULTURAL DE LA NACIÓN DE LA POBLACIÓN.

AEI.04.04 SENSIBILIZACIÓN EFECTIVA DEL SIGNIFICADO CULTURAL DE LOS BIENES Y EXPRESIONES DEL PATRIMONIO CULTURAL DE LA NACIÓN DIRIGIDO AL PÚBLICO EN GENERAL.

COD.	Actividad Operativa / Inversiones	Ubigeo	U.M.	Prioridad	Meta	PROGRAMACION 1	2	3	4	5	6	7	8	9	10	11	12	Total Anual
AOI00136900012	DIFUSIÓN Y PROMOCIÓN DE LA PARTICIPACIÓN CIUDADANA PARA LA VALORACIÓN Y DEFENSA DEL PATRIMONIO CULTURAL	140311 : SAN JOSE	259 : PERSONA INFORMADA	3 : Media	Fisico	0	0	0	0	100	50	100	0	100	50	0	0	400
					Financiero S/.	0.00	0.00	0.00	0.00	100.00	0.00	100.00	0.00	100.00	0.00	0.00	0.00	300.00

OEI.05 FORTALECER LA GESTIÓN INSTITUCIONAL

AEI.05.05 GESTIÓN INSTITUCIONAL EFECTIVA DEL MINISTERIO DE CULTURA

COD.	Actividad Operativa / Inversiones	Ubigeo	U.M.	Prioridad	Meta	PROGRAMACION 1	2	3	4	5	6	7	8	9	10	11	12	Total Anual
AOI00136900008	GESTION OPERATIVA DEL MUSEO CHOTUNA-CHORNANCAP	140311 : SAN JOSE	001 : ACCION	2 : Alta	Fisico	1	1	1	1	1	1	1	1	1	1	1	1	12
					Financiero S/.	17,864.00	20,054.00	17,864.00	17,864.00	17,864.00	17,864.00	19,964.00	18,496.00	18,434.00	18,434.00	18,434.00	20,527.00	223,663.00

TOTAL FINANCIERO S/. 7,977,186.00

U.M. = Unidad de Medida.

Nota : La Prioridad se determinará en la Comisión de Planeamiento Estratégico

FIRMA

UNIDAD EJECUTORA 007:

MC MARCAHUAMACHUCO

Anexo B-5
PLAN OPERATIVO INSTITUCIONAL FÍSICA Y FINANCIERA (Modificado)
Año : 2021

Periodo PEI : 2021 - 2024
Nivel de Gobierno : E - GOBIERNO NACIONAL
Sector : 03 - CULTURA
Pliego : 003 - M. DE CULTURA

Unidad Ejecutora : 001371 - MC- MARCAHUAMACHUCO -
Centro de Costo: 01.01 - DESPACHO DEL RESPONSABLE

OEI.05 FORTALECER LA GESTIÓN INSTITUCIONAL

AEI.05.05 GESTIÓN INSTITUCIONAL EFECTIVA DEL MINISTERIO DE CULTURA

COD.	Actividad Operativa / Inversiones	Ubigeo	U.M.	Prioridad	Meta	PROGRAMACION												Total Anual
						1	2	3	4	5	6	7	8	9	10	11	12	
AOI00137100001	GESTIÓN Y SUPERVISIÓN DE LAS ACTIVIDADES Y PROYECTOS A CARGO DE LA UNIDAD EJECUTORA	130901 : HUAMACHUCO	001 : ACCION	2 : Alta	Fisico	1	1	1	1	1	1	1	1	1	1	1	1	12
					Financiero S/.	5,682.25	5,721.07	5,721.07	5,121.07	5,121.07	5,121.07	5,421.07	5,121.07	5,121.07	5,121.07	5,121.07	5,421.05	63,814.00

Unidad Ejecutora : 001371 - MC- MARCAHUAMACHUCO -
Centro de Costo: 01.02 - OFICINA DE GESTIÓN DE PROYECTOS

OEI.05 FORTALECER LA GESTIÓN INSTITUCIONAL

AEI.05.05 GESTIÓN INSTITUCIONAL EFECTIVA DEL MINISTERIO DE CULTURA

COD.	Actividad Operativa / Inversiones	Ubigeo	U.M.	Prioridad	Meta	PROGRAMACION												Total Anual
						1	2	3	4	5	6	7	8	9	10	11	12	
AOI00137100013	GESTION OPERATIVA Y ADMINISTRATIVA DE PROYECTOS DE INTERVENCIONES ARQUEOLOGICAS	130901 : HUAMACHUCO	599 : ACTA	1 : Muy Alta	Fisico	1	2	4	2	3	2	2	1	2	1	3	2	25
					Financiero S/.	27,449.42	31,408.37	30,158.37	30,158.37	30,158.37	30,158.37	30,758.37	30,158.37	30,158.37	30,158.37	30,158.37	31,624.28	362,507.40

Unidad Ejecutora : 001371 - MC- MARCAHUAMACHUCO -
Centro de Costo: 01.03 - OFICINA DE ASESORÍA JURÍDICA

OEI.05 FORTALECER LA GESTIÓN INSTITUCIONAL

AEI.05.05 GESTIÓN INSTITUCIONAL EFECTIVA DEL MINISTERIO DE CULTURA

COD.	Actividad Operativa / Inversiones	Ubigeo	U.M.	Prioridad	Meta	PROGRAMACION												Total Anual
						1	2	3	4	5	6	7	8	9	10	11	12	
AOI00137100003	EMISION DE OPINIONES Y ASESORAMIENTO EN ASUNTOS DE CARÁCTER JURIDICO A LA JEFATURA Y OFICINAS DE LA UNIDAD EJECUTORA 007 MARCAHUAMACHUCO	130901 : HUAMACHUCO	037 : DOCUMENTO EMITIDO	2 : Alta	Fisico	5	5	5	5	5	5	5	5	5	5	5	5	60
					Financiero S/.	12,182.25	12,909.52	12,909.52	12,769.52	12,709.52	7,009.52	7,309.52	7,009.52	7,009.52	7,009.52	7,009.52	7,309.55	113,147.00

Unidad Ejecutora : 001371 - MC- MARCAHUAMACHUCO -
Centro de Costo: 01.04 - OFICINA DE ADMINISTRACIÓN Y FINANZAS

OEI.05 FORTALECER LA GESTIÓN INSTITUCIONAL

AEI.05.03 GESTIÓN PRESUPUESTAL EFICIENTE EN BENEFICIO DEL SECTOR CULTURA.

COD.	Actividad Operativa / Inversiones	Ubigeo	U.M.	Prioridad	Meta	PROGRAMACION												Total Anual
						1	2	3	4	5	6	7	8	9	10	11	12	
AOI00137100004	GESTIÓN DE LOS PROCESOS ADMINISTRATIVOS INTEGRADOS	130901 : HUAMACHUCO	060 : INFORME	2 : Alta	Fisico	1	1	1	1	1	1	1	1	1	1	1	1	12
					Financiero S/.	16,446.75	17,072.77	16,472.77	21,695.10	14,495.10	14,495.10	14,495.10	14,495.10	14,495.10	14,495.10	14,495.10	14,495.11	187,648.20

Unidad Ejecutora : 001371 - MC- MARCAHUAMACHUCO -
Centro de Costo: 01.05 - OFICINA DE PLANEAMIENTO Y PRESUPUESTO

OEI.05 FORTALECER LA GESTIÓN INSTITUCIONAL

AEI.05.04 PLANEAMIENTO ESTRATÉGICO Y OPERATIVO DEL MINISTERIO DE CULTURA FORTALECIDOS.

COD.	Actividad Operativa / Inversiones	Ubigeo	U.M.	Prioridad	Meta	PROGRAMACION												Total Anual
						1	2	3	4	5	6	7	8	9	10	11	12	
AOI00137100011	PROGRAMACION, FORMULACION, SEGUIMIENTO Y EVALUACION DEL PLAN OPERATIVO INSTITUCIONAL Y DEL PRESUPUESTO INSTITUCIONAL DE DE LA ENTIDAD	130901 : HUAMACHUCO	060 : INFORME	1 : Muy Alta	Fisico	1	1	1	1	1	1	1	1	1	1	1	1	12
					Financiero S/.	6,462.25	1,420.00	1,420.00	10,775.55	16,357.80	825.80	525.80	825.80	825.80	825.80	825.80	520.80	41,611.20

AOI00137100012	APOYO EN LA ELBORACION DE ESTUDIOS DE PRE INVERSION PARA LA UNIDAD EJECUTORA 007 MARCAHUAMACHUCO	130901 : HUAMACHUCO	060 : INFORME	2 : Alta	Fisico	1	1	1	1	1	1	1	1	1	1	1	1	12
					Financiero S/.	6,462.25	11,462.25	7,810.30	280.00	280.00	280.00	280.00	280.00	280.00	280.00	280.00	280.00	28,254.80

Unidad Ejecutora : 001371 - MC- MARCAHUAMACHUCO -
Centro de Costo: 01.06 - UNIDAD DE IMAGEN Y RELACIONES INSTITUCIONALES

OEI.05 FORTALECER LA GESTIÓN INSTITUCIONAL

AEI.05.05 GESTIÓN INSTITUCIONAL EFECTIVA DEL MINISTERIO DE CULTURA

COD.	Actividad Operativa / Inversiones	Ubigeo	U.M.	Prioridad	Meta	PROGRAMACION												Total Anual
						1	2	3	4	5	6	7	8	9	10	11	12	
AOI00137100002	DIFUSIÓN Y COMUNICACIÓN DE ACTIVIDADES DESARROLLADAS POR LA UNIDAD EJECUTORA	130901 : HUAMACHUCO	060 : INFORME	2 : Alta	Fisico	1	1	1	1	1	1	1	1	1	1	1	1	12
					Financiero S/.	6,182.25	4,221.07	10,621.05	4,221.07	4,221.07	4,221.07	4,921.07	4,221.07	4,221.07	4,221.07	4,221.07	4,521.07	60,014.00

Unidad Ejecutora : 001371 - MC- MARCAHUAMACHUCO -
Centro de Costo: 01.07 - UNIDAD DE CONTABILIDAD

OEI.05 FORTALECER LA GESTIÓN INSTITUCIONAL

AEI.05.05 GESTIÓN INSTITUCIONAL EFECTIVA DEL MINISTERIO DE CULTURA

COD.	Actividad Operativa / Inversiones	Ubigeo	U.M.	Prioridad	Meta	PROGRAMACION												Total Anual
						1	2	3	4	5	6	7	8	9	10	11	12	
AOI00137100006	ELABORACIÓN DE LOS ESTADOS FINANCIEROS Y PRESUPUESTALES DE LA UE	130901 : HUAMACHUCO	060 : INFORME	2 : Alta	Fisico	1	1	1	1	1	1	1	1	1	1	1	1	12
					Financiero S/.	8,842.25	9,601.03	8,681.03	8,881.03	8,681.03	9,061.03	12,181.03	11,681.03	9,681.03	10,261.03	9,681.03	9,981.05	117,213.60

Unidad Ejecutora : 001371 - MC- MARCAHUAMACHUCO -
Centro de Costo: 01.09 - UNIDAD DE INTERPRETACIÓN DEL PATRIMONIO CULTURAL

OEI.04 INCREMENTAR EL ACCESO AL PATRIMONIO CULTURAL DE LA NACIÓN DE LA POBLACIÓN.

AEI.04.04 SENSIBILIZACIÓN EFECTIVA DEL SIGNIFICADO CULTURAL DE LOS BIENES Y EXPRESIONES DEL PATRIMONIO CULTURAL DE LA NACIÓN DIRIGIDO AL PÚBLICO EN GENERAL.

COD.	Actividad Operativa / Inversiones	Ubigeo	U.M.	Prioridad	Meta	PROGRAMACION												Total Anual
						1	2	3	4	5	6	7	8	9	10	11	12	
AOI00137100018	CAPACITACIÓN A GOBIERNOS SUBNACIONALES, AGRUPACIONES CULTURALES, INSTITUCIONES EDUCATIVAS EBR Y SUPERIOR RELACIONADOS CON LA GESTIÓN Y DEFENSA DEL PATRIMONIO CULTURAL	130901 : HUAMACHUCO	259 : PERSONA INFORMADA	1 : Muy Alta	Fisico	100	100	100	100	100	100	100	100	100	100	100	100	1200
					Financiero S/.	6,578.25	6,628.25	7,078.25	6,628.25	6,578.25	7,003.25	6,878.25	6,932.25	6,628.25	6,603.25	6,628.25	6,872.25	81,037.00

Unidad Ejecutora : 001371 - MC- MARCAHUAMACHUCO -
Centro de Costo: 01.10 - UNIDAD DE INVESTIGACIÓN Y CONSERVACIÓN

OEI.04 INCREMENTAR EL ACCESO AL PATRIMONIO CULTURAL DE LA NACIÓN DE LA POBLACIÓN.

AEI.04.02 PROTECCIÓN PERMANENTE A LOS BIENES DEL PATRIMONIO CULTURAL DE LA NACIÓN A FAVOR DE LA CIUDADANÍA.

COD.	Actividad Operativa / Inversiones	Ubigeo	U.M.	Prioridad	Meta	PROGRAMACION												Total Anual
						1	2	3	4	5	6	7	8	9	10	11	12	
AOI00137100016	OPERACIÓN Y MANTENIMIENTO DE LOS SITIOS/MONUMENTOS ARQUEOLÓGICOS DE SU JURISDICCIÓN	130901 : HUAMACHUCO	530 : BIEN	1 : Muy Alta	Fisico	4	4	5	5	4	5	4	5	5	4	4	6	55
					Financiero S/.	13,271.50	13,849.14	12,349.14	13,974.14	13,974.14	13,974.14	14,574.14	12,349.14	12,349.14	12,349.14	12,349.14	13,065.10	158,428.00

Unidad Ejecutora : 001371 - MC- MARCAHUAMACHUCO -
Centro de Costo: 01.11 - UNIDAD DE LOGÍSTICA

OEI.05 FORTALECER LA GESTIÓN INSTITUCIONAL

AEI.05.05 GESTIÓN INSTITUCIONAL EFECTIVA DEL MINISTERIO DE CULTURA

COD.	Actividad Operativa / Inversiones	Ubigeo	U.M.	Prioridad	Meta	PROGRAMACION												Total Anual
						1	2	3	4	5	6	7	8	9	10	11	12	
AOI00137100008	CONTRATACION Y ADQUISCION DE BIENES Y SERVICIOS PARA LA OPERACIÓN DE LA ENTIDAD	130901 : HUAMACHUCO	060 : INFORME	2 : Alta	Fisico	1	1	1	1	1	1	1	1	1	1	1	1	12
					Financiero S/.	39,531.13	39,511.13	39,511.13	51,011.13	39,511.13	43,498.13	39,665.13	42,465.13	44,465.13	45,465.13	45,465.13	45,170.17	515,269.60
AOI00137100009	CONTROL PATRIMONIAL Y ALMACEN EN LA UNIDAD EJECUTORA 007 MARCAHUAMACHUCO	130901 : HUAMACHUCO	060 : INFORME	2 : Alta	Fisico	1	1	1	1	1	1	1	1	1	1	1	1	12
					Financiero S/.	4,843.53	4,843.53	4,843.53	4,843.53	4,843.53	4,843.53	5,143.53	4,843.53	4,843.53	4,843.53	4,843.53	5,143.57	58,722.40

Unidad Ejecutora : 001371 - MC- MARCAHUAMACHUCO -
Centro de Costo: 01.12 - UNIDAD DE PARTICIPACIÓN CIUDADANA E INTEGRACIÓN CULTURAL

OEI.04 INCREMENTAR EL ACCESO AL PATRIMONIO CULTURAL DE LA NACIÓN DE LA POBLACIÓN.

AEI.04.04 SENSIBILIZACIÓN EFECTIVA DEL SIGNIFICADO CULTURAL DE LOS BIENES Y EXPRESIONES DEL PATRIMONIO CULTURAL DE LA NACIÓN DIRIGIDO AL PÚBLICO EN GENERAL.

COD.	Actividad Operativa / Inversiones	Ubigeo	U.M.	Prioridad	Meta	PROGRAMACION												Total Anual
						1	2	3	4	5	6	7	8	9	10	11	12	

AOI00137100017	IMPLEMENTACIÓN DE MECANISMOS DE PARTICIPACIÓN CIUDADANA PARA LA PROTECCIÓN Y DEFENSA DEL PATRIMONIO CULTURAL	130901 : HUAMACHUCO	259 : PERSONA INFORMADA	1 : Muy Alta	Fisico	120	121	121	121	121	121	121	121	121	121	121	120	1450
					Financiero S/.	7,578.25	7,628.25	8,078.25	7,628.25	7,578.25	8,003.25	7,878.25	7,932.25	7,628.25	7,603.25	7,628.25	7,872.25	93,037.00

Unidad Ejecutora : 001371 - MC- MARCAHUAMACHUCO -
Centro de Costo: 01.14 - UNIDAD DE RECURSOS HUMANOS

OEI.05 FORTALECER LA GESTIÓN INSTITUCIONAL

AEI.05.05 GESTIÓN INSTITUCIONAL EFECTIVA DEL MINISTERIO DE CULTURA

COD.	Actividad Operativa / Inversiones	Ubigeo	U.M.	Prioridad	Meta	PROGRAMACION												Total Anual
						1	2	3	4	5	6	7	8	9	10	11	12	
AOI00137100005	GESTION DE LOS RECURSOS HUMANOS	130901 : HUAMACHUCO	060 : INFORME	2 : Alta	Fisico	1	1	1	1	1	1	1	1	1	1	1	1	12
					Financiero S/.	800.00	800.00	1,000.00	800.00	1,000.00	6,485.00	4,818.00	4,518.00	4,518.00	4,518.00	4,518.00	4,818.00	38,593.00

Unidad Ejecutora : 001371 - MC- MARCAHUAMACHUCO -
Centro de Costo: 01.15 - UNIDAD DE SANEAMIENTO FÍSICO LEGAL

OEI.05 FORTALECER LA GESTIÓN INSTITUCIONAL

AEI.05.05 GESTIÓN INSTITUCIONAL EFECTIVA DEL MINISTERIO DE CULTURA

COD.	Actividad Operativa / Inversiones	Ubigeo	U.M.	Prioridad	Meta	PROGRAMACION												Total Anual
						1	2	3	4	5	6	7	8	9	10	11	12	
AOI00137100014	APOYO EN EXPLORACIONES, PROSPECCIONES, CATASTROS Y SANEAMIENTO FÍSICO DE SITIOS ARQUEOLÓGICOS EN LA PROVINCIA	130901 : HUAMACHUCO	530 : BIEN	1 : Muy Alta	Fisico	0	1	0	1	0	1	0	1	0	1	0	1	6
					Financiero S/.	8,524.50	9,092.50	8,562.50	8,562.50	9,092.50	8,562.50	9,122.50	9,092.50	8,562.50	8,562.50	9,092.50	9,162.50	105,992.00

Unidad Ejecutora : 001371 - MC- MARCAHUAMACHUCO -
Centro de Costo: 01.16 - UNIDAD DE TECNOLOGÍAS DE LA INFORMACIÓN

OEI.05 FORTALECER LA GESTIÓN INSTITUCIONAL

AEI.05.01 PROYECTOS DE ESTADÍSTICA Y GOBIERNO DIGITAL IMPLEMENTADOS DE CARA AL CIUDADANO Y DE GESTIÓN INTERNA

COD.	Actividad Operativa / Inversiones	Ubigeo	U.M.	Prioridad	Meta	PROGRAMACION												Total Anual
						1	2	3	4	5	6	7	8	9	10	11	12	
AOI00137100010	ADMINISTRACIÓN DE TECNOLOGÍAS DE LA INFORMACIÓN	130901 : HUAMACHUCO	060 : INFORME	2 : Alta	Fisico	1	1	1	1	1	1	1	1	1	1	1	1	12
					Financiero S/.	6,542.25	5,831.03	5,831.03	5,831.03	12,331.03	5,831.03	6,131.03	5,831.03	5,831.03	5,831.03	5,831.03	6,131.05	77,783.60

Unidad Ejecutora : 001371 - MC- MARCAHUAMACHUCO -
Centro de Costo: 01.17 - UNIDAD DE TESORERÍA

OEI.05 FORTALECER LA GESTIÓN INSTITUCIONAL

AEI.05.05 GESTIÓN INSTITUCIONAL EFECTIVA DEL MINISTERIO DE CULTURA

COD.	Actividad Operativa / Inversiones	Ubigeo	U.M.	Prioridad	Meta	PROGRAMACION												Total Anual
						1	2	3	4	5	6	7	8	9	10	11	12	
AOI00137100007	ADMINISTRACIÓN DEL PAGO DE PROVEEDORES Y CONCILIACIÓN DE CUENTAS	130901 : HUAMACHUCO	060 : INFORME	2 : Alta	Fisico	1	1	1	1	1	1	1	1	1	1	1	1	12
					Financiero S/.	8,652.25	8,951.03	8,951.03	8,951.03	8,951.03	7,451.03	10,251.03	7,451.03	7,451.03	7,451.03	7,451.03	7,751.05	99,713.60

Unidad Ejecutora : 001371 - MC- MARCAHUAMACHUCO -
Centro de Costo: 01.18 - UNIDAD EJECUTORA DE INVERSIONES

OEI.04 INCREMENTAR EL ACCESO AL PATRIMONIO CULTURAL DE LA NACIÓN DE LA POBLACIÓN.

AEI.04.02 PROTECCIÓN PERMANENTE A LOS BIENES DEL PATRIMONIO CULTURAL DE LA NACIÓN A FAVOR DE LA CIUDADANÍA.

COD.	Actividad Operativa / Inversiones	Ubigeo	U.M.	Prioridad	Meta	PROGRAMACION												Total Anual
						1	2	3	4	5	6	7	8	9	10	11	12	
AOI00137100019	SUPERVISION DE PROYECTOS DE INTERVENCIONES ARQUEOLOGICAS	130901 : HUAMACHUCO	599 : ACTA	2 : Alta	Fisico	0	0	0	1	1	1	0	0	1	0	0	2	6
					Financiero S/.	7,217.80	7,217.80	7,217.80	7,217.80	17,217.80	7,217.80	7,517.80	7,217.80	7,217.80	7,217.80	7,217.80	7,517.80	97,213.60
AOI00137100021	INVESTIGACIÓN ARQUEOLÓGICA-2291307	130901 : HUAMACHUCO	069 : M2	2 : Alta	Fisico	0	0	0	0	0	0	0	0	349.82	525.84	737.83	0	1613.49
					Financiero S/.	0.00	0.00	0.00	0.00	0.00	0.00	0.00	0.00	98,750.00	165,840.00	75,450.00	0.00	340,040.00
AOI00137100022	CONSERVACIÓN Y RESTAURACIÓN DE LAS ESTRUCTURAS ARQUEOLÓGICAS-2291307	130901 : HUAMACHUCO	069 : M2	2 : Alta	Fisico	0	0	0	0	0	0	0	0	126.27	328.08	525.47	332.50	1312.32
					Financiero S/.	0.00	0.00	0.00	0.00	0.00	0.00	0.00	0.00	105,780.00	155,340.00	175,540.00	113,470.00	550,130.00

OEI.04 INCREMENTAR EL ACCESO AL PATRIMONIO CULTURAL DE LA NACIÓN DE LA POBLACIÓN.

AEI.04.04 SENSIBILIZACIÓN EFECTIVA DEL SIGNIFICADO CULTURAL DE LOS BIENES Y EXPRESIONES DEL PATRIMONIO CULTURAL DE LA NACIÓN DIRIGIDO AL PÚBLICO EN GENERAL.

COD.	Actividad Operativa / Inversiones	Ubigeo	U.M.	Prioridad	Meta	PROGRAMACION												Total Anual
						1	2	3	4	5	6	7	8	9	10	11	12	
AOI00137100024	DIFUSIÓN Y SENSIBILIZACIÓN HACIA LA POBLACIÓN-2291307.	130901 : HUAMACHUCO	117 : EVENTOS	2 : Alta	Fisico	0	0	0	0	0	0	0	0	2	2	2	0	6
					Financiero S/.	0.00	0.00	0.00	0.00	0.00	0.00	0.00	0.00	35,462.00	32,475.00	33,026.00	0.00	100,963.00

TOTAL FINANCIERO S/. 3,291,133.00

U.M. = Unidad de Medida.

Nota : La Prioridad se determinará en la Comisión de Planeamiento Estratégico

FIRMA

UNIDAD EJECUTORA 008:

MC PROYECTOS ESPECIALES

Anexo B-5
PLAN OPERATIVO INSTITUCIONAL FÍSICA Y FINANCIERA (Modificado)
Año : 2021

Periodo PEI : 2021 - 2024
Nivel de Gobierno : E - GOBIERNO NACIONAL
Sector : 03 - CULTURA
Pliego : 003 - M. DE CULTURA

Unidad Ejecutora : 001544 - MC - PROYECTOS ESPECIALES -
Centro de Costo: 01.01 - JEFATURA DE LA UNIDAD EJECUTORA

OEI.05 FORTALECER LA GESTIÓN INSTITUCIONAL

AEI.05.05 GESTIÓN INSTITUCIONAL EFECTIVA DEL MINISTERIO DE CULTURA

COD.	Actividad Operativa / Inversiones	Ubigeo	U.M.	Prioridad	Meta	PROGRAMACION												Total Anual
						1	2	3	4	5	6	7	8	9	10	11	12	
AOI00154400008	CONDUCCIÓN, ORIENTACIÓN Y SUPERVISIÓN DE LAS ACTIVIDADES E INVERSIONES A CARGO DE LA UE008.	150130 : SAN BORJA	001 : ACCION	2 : Alta	Fisico	5	5	5	5	5	5	5	5	5	5	5	5	60
					Financiero S/.	107,413.60	99,695.80	120,000.00	127,000.00	99,000.00	99,000.00	137,000.00	116,000.00	116,000.00	136,000.00	136,000.00	376,930.60	1,670,040.00

Unidad Ejecutora : 001544 - MC - PROYECTOS ESPECIALES -
Centro de Costo: 01.02 - OFICINA DE INVERSIONES

OEI.04 INCREMENTAR EL ACCESO AL PATRIMONIO CULTURAL DE LA NACIÓN DE LA POBLACIÓN.

AEI.04.02 PROTECCIÓN PERMANENTE A LOS BIENES DEL PATRIMONIO CULTURAL DE LA NACIÓN A FAVOR DE LA CIUDADANÍA.

COD.	Actividad Operativa / Inversiones	Ubigeo	U.M.	Prioridad	Meta	PROGRAMACION												Total Anual
						1	2	3	4	5	6	7	8	9	10	11	12	
AOI00154400010	GESTIÓN DE ESTUDIOS DE PREINVERSIÓN DE LA UNIDAD FORMULADORA DE LA UE 008: PROYECTOS ESPECIALES - 2001621	150130 : SAN BORJA	036 : DOCUMENTO	1 : Muy Alta	Fisico	2	3	1	6	8	8	8	5	7	6	11	45	110
					Financiero S/.	0.00	124,671.09	65,000.00	40,000.00	56,600.00	120,000.00	28,517.65	91,497.20	126,031.65	136,382.32	268,024.00	738,276.09	1,795,000.00
AOI00154400011	ADQUISICION DE MOBILIARIO Y EQUIPOS PARA LA CONSERVACION - 2251549	150119 : LURIN	530 : BIEN	1 : Muy Alta	Fisico	0	0	0	0	0	0	2	0	0	1	2	1	6
					Financiero S/.	0.00	0.00	0.00	0.00	0.00	0.00	100,000.00	0.00	90,000.00	1,500,000.00	1,500,000.00	3,226,483.00	6,416,483.00
AOI00154400013	GESTIÓN DEL PROYECTO- 2251549	150119 : LURIN	036 : DOCUMENTO	1 : Muy Alta	Fisico	0	3	3	5	5	5	5	3	3	3	3	5	43
					Financiero S/.	6,000.00	15,465.00	150,000.00	132,000.00	158,400.00	200,000.00	250,000.00	90,000.00	150,000.00	6,150,000.00	150,000.00	448,135.00	7,900,000.00
AOI00154400016	GESTIÓN DEL PROYECTO- 2320691	150121 : PUEBLO LIBRE	036 : DOCUMENTO	1 : Muy Alta	Fisico	1	1	2	2	2	2	3	3	3	2	2	3	26
					Financiero S/.	7,000.00	18,385.00	50,000.00	50,000.00	50,000.00	50,000.00	200,000.00	100,000.00	100,000.00	50,000.00	50,000.00	608,943.00	1,334,328.00
AOI00154400017	GESTIÓN DEL PROYECTO-2233917	150121 : PUEBLO LIBRE	036 : DOCUMENTO	1 : Muy Alta	Fisico	0	2	2	3	3	3	3	4	4	4	4	4	36
					Financiero S/.	13,000.00	0.00	30,000.00	20,000.00	45,000.00	20,000.00	20,000.00	50,000.00	50,000.00	50,000.00	50,000.00	1,665,275.00	2,013,275.00
AOI00154400019	ADECUADA INVESTIGACIÓN DEL CEVICHE COMO COCINA TRADICIONAL PERUANA -2446487	150130 : SAN BORJA	036 : DOCUMENTO	1 : Muy Alta	Fisico	0	3	3	0	4	0	3	3	2	2	2	3	25
					Financiero S/.	0.00	24,000.00	0.00	24,000.00	0.00	0.00	18,000.00	15,000.00	15,000.00	150,000.00	12,000.00	421,212.00	679,212.00
AOI00154400020	MANTENIMIENTO Y CONSERVACION DEL PATRIMONIO CULTURAL -2456689	050108 : QUINUA	036 : DOCUMENTO	1 : Muy Alta	Fisico	2	1	1	0	0	1	1	0	0	0	0	1	7
					Financiero S/.	0.00	0.00	0.00	0.00	0.00	84,000.00	0.00	0.00	0.00	0.00	100,000.00	349,167.00	533,167.00
AOI00154400021	MANTENIMIENTO Y CONSERVACION DEL PATRIMONIO CULTURA -2456690	120501 : JUNIN	036 : DOCUMENTO	1 : Muy Alta	Fisico	2	1	0	0	1	1	1	0	0	0	0	1	7
					Financiero S/.	0.00	0.00	0.00	0.00	0.00	70,000.00	0.00	0.00	0.00	0.00	70,000.00	270,928.00	410,928.00
AOI00154400028	CONSTRUCCION DE EDIFICACIÓN - 2469016	150806 : HUAURA	036 : DOCUMENTO	1 : Muy Alta	Fisico	2	1	0	0	0	0	0	0	0	0	0	0	3
					Financiero S/.	0.00	0.00	0.00	0.00	0.00	0.00	0.00	0.00	0.00	0.00	0.00	1,460,682.00	1,460,682.00
AOI00154400031	ELABORACIÓN DE INSTRUMENTOS DE	150119 : LURIN	036 : DOCUMENTO	1 : Muy Alta	Fisico	0	0	0	2	2	2	1	3	3	2	2	2	19

	GESTIÓN MUSEÍSTICA -2251549				Financiero S/.	23,000.00	8,000.00	55,000.00	13,700.00	13,700.00	3,700.00	90,000.00	200,000.00	50,000.00	30,000.00	100,000.00	12,076,391.00	12,663,491.00
AOI00154400032	REMODELACION DEL AREA EXPOSITIVA RECUPERADA -2320691	150121 : PUEBLO LIBRE	036 : DOCUMENTO	1 : Muy Alta	Fisico	0	10	10	10	3	3	3	3	3	3	3	3	54
					Financiero S/.	0.00	75,940.00	150,000.00	150,000.00	200,000.00	200,000.00	200,000.00	150,000.00	150,000.00	200,000.00	200,000.00	900,488.00	2,576,428.00
AOI00154400033	ELABORACIÓN DE EXPEDIENTE TÉCNICO - 2320691	150121 : PUEBLO LIBRE	054 : EXPEDIENTE TECNICO	1 : Muy Alta	Fisico	0	0	0	0	0	0	0	0	0	0	0	1	1
					Financiero S/.	0.00	0.00	0.00	0.00	2,183,421.00	0.00	0.00	0.00	0.00	1,455,614.00	0.00	1,455,615.00	5,094,650.00
AOI00154400034	IMPLEMENTACIÓN DEL PLAN DE CONTINGENCIA - 2320691	150121 : PUEBLO LIBRE	036 : DOCUMENTO	1 : Muy Alta	Fisico	0	0	0	0	0	0	0	0	0	0	0	1	1
					Financiero S/.	0.00	0.00	0.00	0.00	0.00	0.00	0.00	0.00	0.00	0.00	0.00	610,367.00	610,367.00
AOI00154400035	ELABORACIÓN DEL EXPEDIENTE TÉCNICO -2233917	150121 : PUEBLO LIBRE	054 : EXPEDIENTE TECNICO	1 : Muy Alta	Fisico	0	0	0	0	0	0	0	0	0	0	0	1	1
					Financiero S/.	96,970.41	225,076.32	0.00	1,336,122.01	0.00	0.00	0.00	0.00	0.00	800,000.00	1,035,328.00	1,076,236.26	4,569,733.00
AOI00154400036	ELABORACIÓN DEL PLAN DE CONTINGENCIA - 2233917	150121 : PUEBLO LIBRE	036 : DOCUMENTO	1 : Muy Alta	Fisico	0	0	0	0	2	1	1	0	1	0	0	1	6
					Financiero S/.	0.00	0.00	0.00	0.00	0.00	257,528.00	103,012.00	200,000.00	100,000.00	1,500,000.00	500,000.00	3,389,460.00	6,050,000.00
AOI00154400037	ELABORACIÓN DE LINEA BASE - 2233917	150121 : PUEBLO LIBRE	036 : DOCUMENTO	1 : Muy Alta	Fisico	0	0	1	1	0	0	1	1	0	0	0	0	4
					Financiero S/.	0.00	0.00	0.00	14,900.00	0.00	29,800.00	104,300.00	0.00	0.00	0.00	0.00	253,014.00	402,014.00
AOI00154400038	LIQUIDACIÓN TÉCNICO-FINANCIERA DE OBRA PRINCIPAL - 2251549	150119 : LURIN	036 : DOCUMENTO	1 : Muy Alta	Fisico	0	0	1	0	0	0	1	0	0	0	0	1	3
					Financiero S/.	0.00	0.00	0.00	0.00	0.00	0.00	0.00	0.00	0.00	0.00	0.00	3,000,000.00	3,000,000.00
AOI00154400039	ACCIONES PARA LA EVALUACIÓN DE IMPACTO VIAL - 2251549	150119 : LURIN	036 : DOCUMENTO	1 : Muy Alta	Fisico	0	1	0	0	0	0	0	0	0	0	0	1	2
					Financiero S/.	0.00	0.00	0.00	0.00	0.00	0.00	0.00	0.00	0.00	0.00	0.00	83,000.00	83,000.00
AOI00154400040	IMPLEMENTACIÓN DE OBRA COMPLEMENTARIA DE AGUA POTABLE Y ALCANTARILLADO - 2251549	150119 : LURIN	081 : OBRA	2 : Alta	Fisico	0	1	0	0	0	0	0	0	0	0	0	0	1
					Financiero S/.	0.00	0.00	0.00	0.00	0.00	0.00	0.00	0.00	0.00	0.00	0.00	200,536.00	200,536.00
AOI00154400041	EXPEDIENTE TÉCNICO - 2469016	150806 : HUAURA	054 : EXPEDIENTE TECNICO	1 : Muy Alta	Fisico	0	0	1	0	0	0	0	0	0	0	0	1	2
					Financiero S/.	0.00	0.00	0.00	0.00	145,303.00	0.00	161,207.00	0.00	0.00	0.00	150,000.00	157,899.00	614,409.00
AOI00154400042	GESTIÓN DEL PROYECTO - 2469016	150806 : HUAURA	036 : DOCUMENTO	1 : Muy Alta	Fisico	0	1	0	0	1	1	1	1	1	1	1	2	10
					Financiero S/.	0.00	0.00	0.00	0.00	28,250.00	37,660.00	0.00	0.00	0.00	0.00	40,000.00	61,961.00	167,871.00
AOI00154400043	GESTIÓN DEL PROYECTO - 2131495	150122 : MIRAFLORES	036 : DOCUMENTO	1 : Muy Alta	Fisico	0	1	1	0	0	0	0	0	0	1	1	1	5
					Financiero S/.	0.00	0.00	0.00	0.00	0.00	0.00	0.00	0.00	0.00	14,188.00	24,189.00	58,376.00	96,753.00
AOI00154400045	MEJORAMIENTO DE LA PROTECCIÓN DE HUACA EL SAUCE - 2430939	150132 : SAN JUAN DE LURIGANCHO	064 : INSTALACION	1 : Muy Alta	Fisico	0	1	0	0	0	0	0	0	0	0	0	0	1
					Financiero S/.	171,370.57	79,903.16	2,565.00	0.00	14,000.00	2,850.00	0.00	0.00	0.00	45,665.27	0.00	0.00	316,354.00
AOI00154400046	GESTIÓN DEL PROYECTO - 2230368	050101 : AYACUCHO	036 : DOCUMENTO	1 : Muy Alta	Fisico	0	0	1	0	0	4	0	1	1	2	1	0	10
					Financiero S/.	0.00	0.00	0.00	0.00	0.00	38,900.00	22,000.00	12,000.00	25,000.00	16,000.00	75,000.00	81,100.00	270,000.00
AOI00154400047	IMPLEMENTACIÓN DE ÁREAS ADMINISTRATIVAS OPTIMIZADAS - 2475770	150130 : SAN BORJA	597 : MODULO ENTREGADO	1 : Muy Alta	Fisico	0	0	0	30	0	0	0	0	0	0	0	0	30
					Financiero S/.	0.00	0.00	0.00	56,299.60	0.00	0.00	0.00	0.00	0.00	0.00	45,001.40	0.00	101,301.00
AOI00154400048	REMODELACIÓN DE CERCO - 2430949	150101 : LIMA	064 : INSTALACION	2 : Alta	Fisico	0	0	0	0	0	0	0	0	0	0	1	0	1
					Financiero S/.	0.00	0.00	0.00	0.00	0.00	12,136.00	9,000.00	110,000.00	24,000.00	0.00	0.00	0.00	155,136.00
AOI00154400049	REMODELACIÓN DE CERCO - 2430936	150106 : CARABAYLLO	064 : INSTALACION	2 : Alta	Fisico	0	0	0	0	0	0	0	0	0	0	0	1	1
					Financiero S/.	0.00	0.00	0.00	0.00	0.00	0.00	9,000.00	0.00	14,000.00	9,000.00	50,000.00	184,518.00	266,518.00
AOI00154400050	REMODELACIÓN DE CERCO - 2430924	150136 : SAN MIGUEL	064 : INSTALACION	2 : Alta	Fisico	0	0	0	0	0	0	0	0	0	0	0	1	1
					Financiero S/.	0.00	0.00	0.00	0.00	7,868.00	8,000.00	6,000.00	13,000.00	12,000.00	160,000.00	150,000.00	151,493.00	508,361.00
AOI00154400051	ELABORACIÓN DE EXPEDIENTE TÉCNICO - 2151618	010101 : CHACHAPOYAS	054 : EXPEDIENTE TECNICO	1 : Muy Alta	Fisico	0	0	0	0	0	0	0	0	0	0	1	0	1
					Financiero S/.	0.00	403,541.75	0.00	0.00	403,542.00	0.00	0.00	0.00	538,056.25	0.00	0.00	0.00	1,345,140.00
AOI00154400052	GESTIÓN DEL PROYECTO -2151618	010101 : CHACHAPOYAS	036 : DOCUMENTO	1 : Muy Alta	Fisico	0	0	2	2	2	2	2	1	2	2	2	2	19
					Financiero S/.	0.00	0.00	0.00	37,024.00	40,000.00	20,000.00	0.00	60,000.00	70,000.00	70,000.00	50,000.00	268,376.00	615,400.00
AOI00154400053	MEJORAMIENTO DE	010101 :	036 :	1 : Muy	Fisico	0	0	0	0	0	0	0	1	1	1	1	1	5

	INFRAESTRUCTURA ARQUEOLOGICA - 2151618	CHACHAPOYAS	DOCUMENTO	Alta	Financiero S/.	0.00	0.00	0.00	0.00	0.00	0.00	0.00	0.00	20,000.00	20,000.00	20,000.00	1,456,000.00	1,516,000.00
AOI00154400054	SUPERVISIÓN DEL PROYECTO - 2151618	010101 : CHACHAPOYAS	036 : DOCUMENTO	1 : Muy Alta	Fisico	0	0	1	0	0	0	0	0	0	0	0	0	1
					Financiero S/.	0.00	0.00	180,000.00	0.00	0.00	0.00	0.00	0.00	0.00	0.00	0.00	0.00	180,000.00
AOI00154400055	GESTIÓN DEL PROGRAMA DE INVERSIÓN - 2313253	150130 : SAN BORJA	036 : DOCUMENTO	1 : Muy Alta	Fisico	0	0	0	0	0	0	1	0	0	0	1	1	3
					Financiero S/.	0.00	0.00	0.00	0.00	0.00	0.00	0.00	0.00	0.00	150,000.00	70,000.00	478,000.00	698,000.00
AOI00154400058	ELABORACIÓN DE DOCUMENTOS DE GESTIÓN PREVIOS AL EXPEDIENTE TÉCNICO - 2459183	150128 : RIMAC	036 : DOCUMENTO	1 : Muy Alta	Fisico	0	0	0	0	0	0	0	0	0	0	1	1	2
					Financiero S/.	0.00	0.00	0.00	0.00	0.00	0.00	0.00	0.00	0.00	0.00	150,000.00	850,000.00	1,000,000.00
AOI00154400059	ELABORACIÓN DE DOCUMENTOS DE GESTIÓN PREVIOS AL EXPEDIENTE TÉCNICO - 2459198	050101 : AYACUCHO	036 : DOCUMENTO	1 : Muy Alta	Fisico	0	0	0	0	0	0	0	0	0	0	1	1	2
					Financiero S/.	0.00	0.00	0.00	0.00	0.00	0.00	0.00	0.00	0.00	0.00	150,000.00	850,000.00	1,000,000.00
AOI00154400062	GESTIÓN DEL PROYECTO - 2506071	150106 : CARABAYLLO	036 : DOCUMENTO	1 : Muy Alta	Fisico	0	0	0	0	0	0	0	0	0	0	1	1	2
					Financiero S/.	0.00	0.00	0.00	0.00	0.00	0.00	0.00	0.00	0.00	0.00	37,820.00	75,640.00	113,460.00
AOI00154400063	ELABORACIÓN DE EXPEDIENTE TÉCNICO - 2505984	150101 : LIMA	036 : DOCUMENTO	1 : Muy Alta	Fisico	0	0	0	0	0	0	0	0	0	0	0	1	1
					Financiero S/.	0.00	0.00	0.00	0.00	0.00	0.00	0.00	0.00	0.00	0.00	0.00	511,024.00	511,024.00
AOI00154400064	GESTIÓN DEL PROYECTO -2505984	150101 : LIMA	036 : DOCUMENTO	1 : Muy Alta	Fisico	0	0	0	0	0	0	0	0	0	0	1	1	2
					Financiero S/.	0.00	0.00	0.00	0.00	0.00	0.00	0.00	0.00	0.00	0.00	69,680.00	209,044.00	278,724.00
AOI00154400066	GESTIÓN DEL PROYECTO -2506435	150101 : LIMA	036 : DOCUMENTO	1 : Muy Alta	Fisico	0	0	0	0	0	0	0	0	0	0	1	1	2
					Financiero S/.	0.00	0.00	0.00	0.00	0.00	0.00	0.00	0.00	0.00	0.00	79,907.00	159,814.00	239,721.00
AOI00154400068	ELABORACIÓN DE EXPEDIENTE TÉCNICO - 2508852	150130 : SAN BORJA	036 : DOCUMENTO	1 : Muy Alta	Fisico	0	0	0	0	0	0	0	0	0	0	0	1	1
					Financiero S/.	0.00	0.00	0.00	0.00	0.00	0.00	0.00	0.00	0.00	0.00	0.00	371,932.00	371,932.00
AOI00154400069	GESTIÓN DEL PROYECTO -2508852	150130 : SAN BORJA	036 : DOCUMENTO	1 : Muy Alta	Fisico	0	0	0	0	0	0	0	0	0	1	1	1	3
					Financiero S/.	0.00	0.00	0.00	0.00	0.00	0.00	0.00	0.00	0.00	10,000.00	10,000.00	811,072.00	831,072.00
AOI00154400070	ELABORACIÓN DE EXPEDIENTE TÉCNICO - 2508807	110303 : EL INGENIO	036 : DOCUMENTO	1 : Muy Alta	Fisico	0	0	0	0	0	0	0	0	0	0	1	1	2
					Financiero S/.	0.00	0.00	0.00	0.00	0.00	0.00	0.00	0.00	81,706.00	81,706.00	81,706.00	81,706.00	326,824.00
AOI00154400071	GESTIÓN DEL PROYECTO -2508807	110303 : EL INGENIO	036 : DOCUMENTO	1 : Muy Alta	Fisico	0	0	0	0	0	0	0	0	0	0	1	1	2
					Financiero S/.	0.00	0.00	0.00	0.00	0.00	0.00	0.00	0.00	20,824.00	20,824.00	20,824.00	20,824.00	83,296.00
AOI00154400077	ELABORACIÓN DE EXPEDIENTE TÉCNICO- 2505980	150119 : LURIN	036 : DOCUMENTO	2 : Alta	Fisico	0	0	0	0	0	0	0	0	0	0	0	1	1
					Financiero S/.	0.00	0.00	0.00	0.00	0.00	0.00	0.00	0.00	0.00	0.00	0.00	419,980.00	419,980.00
AOI00154400078	GESTIÓN DEL PROYECTO -2413312	150102 : ANCON	036 : DOCUMENTO	1 : Muy Alta	Fisico	0	0	0	0	0	0	0	0	0	0	0	1	1
					Financiero S/.	0.00	0.00	0.00	0.00	0.00	0.00	0.00	0.00	0.00	0.00	0.00	100,000.00	100,000.00
AOI00154400079	ESTUDIO DE GESTION DE RIESGOS -2131495	150122 : MIRAFLORES	036 : DOCUMENTO	2 : Alta	Fisico	0	0	0	0	0	0	0	0	0	0	0	1	1
					Financiero S/.	0.00	0.00	0.00	0.00	0.00	0.00	0.00	0.00	0.00	0.00	0.00	709,403.00	709,403.00
AOI00154400080	REMODELACIÓN DE CERCO - 2497501	150101 : LIMA	036 : DOCUMENTO	2 : Alta	Fisico	0	0	0	0	0	0	0	0	0	0	0	1	1
					Financiero S/.	0.00	0.00	0.00	0.00	0.00	0.00	0.00	0.00	0.00	0.00	75,000.00	225,000.00	300,000.00
AOI00154400081	MANTENIMIENTO Y CONSERVACION DEL PATRIMONIO CULTURA -2491061	080608 : TINTA	036 : DOCUMENTO	2 : Alta	Fisico	0	0	0	0	0	0	0	0	0	0	0	1	1
					Financiero S/.	0.00	0.00	0.00	0.00	0.00	0.00	0.00	0.00	0.00	0.00	39,420.00	148,080.00	187,500.00
AOI00154400082	EXPEDIENTE TÉCNICO - 2506071	150106 : CARABAYLLO	036 : DOCUMENTO	2 : Alta	Fisico	0	0	0	0	0	0	0	0	0	0	0	1	1
					Financiero S/.	0.00	0.00	0.00	0.00	0.00	0.00	0.00	0.00	0.00	0.00	0.00	453,782.00	453,782.00
AOI00154400083	EXPEDIENTE TÉCNICO - 2506435	150101 : LIMA	036 : DOCUMENTO	2 : Alta	Fisico	0	0	0	0	0	0	0	0	0	0	0	1	1
					Financiero S/.	0.00	0.00	0.00	0.00	0.00	0.00	0.00	0.00	0.00	0.00	0.00	907,521.00	907,521.00
AOI00154400084	EXPEDIENTE TÉCNICO - 2413312	150102 : ANCON	036 : DOCUMENTO	2 : Alta	Fisico	0	0	0	0	0	0	0	0	0	0	0	1	1
					Financiero S/.	0.00	0.00	0.00	0.00	0.00	0.00	0.00	0.00	0.00	0.00	0.00	150,000.00	150,000.00

OEI.05 FORTALECER LA GESTIÓN INSTITUCIONAL

AEI.05.05 GESTIÓN INSTITUCIONAL EFECTIVA DEL MINISTERIO DE CULTURA

COD.	Actividad Operativa /	Ubigeo	U.M.	Prioridad	Meta	PROGRAMACION	Total Anual

	Inversiones					1	2	3	4	5	6	7	8	9	10	11	12	
AOI00154400009	EVALUACION, SUPERVISION, MONITOREO Y CONTROL DE LA CARTERA DE INVERSIONES A CARGO DE LA UNIDAD EJECUTORA 008: PROYECTOS ESPECIALES	150130 : SAN BORJA	036 : DOCUMENTO	2 : Alta	Fisico	10	22	28	34	33	33	29	28	28	35	33	99	412
					Financiero S/.	141,549.21	139,331.40	150,000.00	150,000.00	150,000.00	175,000.00	145,000.00	153,455.80	153,455.80	154,276.80	154,276.80	1,792,203.19	3,458,549.00
AOI00154400018	ACCIONES DE MANTENIMIENTO Y OPERATIVIDAD DEL MUSEO NACIONAL DEL PERU - MUNA	150119 : LURIN	036 : DOCUMENTO	1 : Muy Alta	Fisico	1	1	1	0	0	0	0	0	0	0	0	1	4
					Financiero S/.	0.00	0.00	0.00	0.00	0.00	0.00	0.00	0.00	0.00	0.00	0.00	1,345,392.00	1,345,392.00

Unidad Ejecutora : 001544 - MC - PROYECTOS ESPECIALES -

Centro de Costo: 01.03 - OFICINA DE PLANIFICACIÓN Y PRESUPUESTO

OEI.05 FORTALECER LA GESTIÓN INSTITUCIONAL

AEI.05.03 GESTIÓN PRESUPUESTAL EFICIENTE EN BENEFICIO DEL SECTOR CULTURA.

COD.	Actividad Operativa / Inversiones	Ubigeo	U.M.	Prioridad	Meta	PROGRAMACION												Total Anual
						1	2	3	4	5	6	7	8	9	10	11	12	
AOI00154400006	PROGRAMACION, FORMULACION, SEGUIMIENTO, EVALUACION Y CONCILIACION DEL PRESUPUESTO DE LA UNIDAD EJECUTORA 008: PROYECTOS ESPECIALES	150130 : SAN BORJA	001 : ACCION	2 : Alta	Fisico	5	4	4	5	4	5	5	4	4	5	4	4	53
					Financiero S/.	19,153.40	19,153.40	19,153.40	19,153.40	20,000.00	22,000.00	19,153.00	19,153.00	19,153.00	19,153.00	19,153.00	202,485.40	416,864.00

Unidad Ejecutora : 001544 - MC - PROYECTOS ESPECIALES -

Centro de Costo: 01.04 - OFICINA DE ADMINISTRACIÓN

OEI.05 FORTALECER LA GESTIÓN INSTITUCIONAL

AEI.05.05 GESTIÓN INSTITUCIONAL EFECTIVA DEL MINISTERIO DE CULTURA

COD.	Actividad Operativa / Inversiones	Ubigeo	U.M.	Prioridad	Meta	PROGRAMACION												Total Anual
						1	2	3	4	5	6	7	8	9	10	11	12	
AOI00154400005	GESTIÓN DE LOS SISTEMAS ADMINISTRATIVOS DE TESORERIA, CONTABILIDAD, RECURSOS HUMANOS, ABASTECIMIENTO Y SERVICIOS GENERALES Y DE LOS BIENES PATRIMONIALES DELA UE008	150130 : SAN BORJA	001 : ACCION	2 : Alta	Fisico	16	15	15	14	15	16	15	14	15	14	14	15	178
					Financiero S/.	162,791.60	162,791.60	166,541.60	162,791.60	162,791.60	190,829.60	169,638.60	174,041.60	172,791.60	172,791.60	250,626.60	462,784.40	2,411,212.00

Unidad Ejecutora : 001544 - MC - PROYECTOS ESPECIALES -

Centro de Costo: 01.05 - OFICINA DE ASESORÍA TÉCNICA Y LEGAL

OEI.05 FORTALECER LA GESTIÓN INSTITUCIONAL

AEI.05.05 GESTIÓN INSTITUCIONAL EFECTIVA DEL MINISTERIO DE CULTURA

COD.	Actividad Operativa / Inversiones	Ubigeo	U.M.	Prioridad	Meta	PROGRAMACION												Total Anual
						1	2	3	4	5	6	7	8	9	10	11	12	
AOI00154400007	EMISIÓN DE OPINIÓN Y ASESORAMIENTO SOBRE ASPECTOS DE CARÁCTER LEGAL A LA JEFATURA Y OFICINAS DE LA UNIDAD EJECUTORA 008-PROYECTOS ESPECIALES, ANALIZANDO Y SISTEMATIZANDO LA INFORMACIÓN JURÍDICA, ASÍ COMO PROPONER DOCUMENTOS NORMATIVOS.	150130 : SAN BORJA	036 : DOCUMENTO	2 : Alta	Fisico	7	8	9	9	11	11	16	8	10	10	10	21	130
					Financiero S/.	44,371.20	44,371.20	44,454.53	44,371.20	44,371.20	44,371.20	34,200.00	34,200.00	34,200.00	34,200.00	34,200.00	117,553.47	554,864.00

TOTAL FINANCIERO S/. 82,485,697.00

U.M. = Unidad de Medida.

Nota : La Prioridad se determinará en la Comisión de Planeamiento Estratégico

FIRMA

UNIDAD EJECUTORA 009:

MC LA LIBERTAD

Anexo B-5
PLAN OPERATIVO INSTITUCIONAL FÍSICA Y FINANCIERA (Modificado)
Año : 2021

Periodo PEI : 2021 - 2024
Nivel de Gobierno : E - GOBIERNO NACIONAL
Sector : 03 - CULTURA
Pliego : 003 - M. DE CULTURA

Unidad Ejecutora : 001628 - MC - LA LIBERTAD -
Centro de Costo: 1.1 - DESPACHO DE LA DIRECCIÓN DESCONCENTRADA DE CULTURA LA LIBERTAD

OEI.05 FORTALECER LA GESTIÓN INSTITUCIONAL

AEI.05.05 GESTIÓN INSTITUCIONAL EFECTIVA DEL MINISTERIO DE CULTURA

COD.	Actividad Operativa / Inversiones	Ubigeo	U.M.	Prioridad	Meta	PROGRAMACION 1	2	3	4	5	6	7	8	9	10	11	12	Total Anual
AOI00162800001	GESTIÓN DE LA ADMINISTRACIÓN GENERAL DE LA DIRECCIÓN DESCONCENTRADA DE CULTURA LA LIBERTAD Y DEL PROYECTO ESPECIAL COMPLEJO ARQUEOLÓGICO CHAN CHAN	130101 : TRUJILLO	001 : ACCION	1 : Muy Alta	Fisico	3	3	3	3	3	3	3	3	3	3	3	3	36
					Financiero S/.	25,853.00	25,373.00	24,781.00	28,653.00	26,453.00	25,653.00	27,053.00	26,453.00	25,153.00	25,153.00	26,453.00	28,260.00	315,291.00

Unidad Ejecutora : 001628 - MC - LA LIBERTAD -
Centro de Costo: 1.2 - SUB DIRECCIÓN

OEI.01 INCREMENTAR EL ACCESO Y PARTICIPACIÓN DE LA POBLACIÓN EN LA DIVERSIDAD DE EXPRESIONES CULTURALES Y ARTÍSTICAS

AEI.01.01 OFERTA ARTÍSTICO - CULTURAL DIVERSA EN LA POBLACIÓN A NIVEL NACIONAL E INTERNACIONAL.

COD.	Actividad Operativa / Inversiones	Ubigeo	U.M.	Prioridad	Meta	PROGRAMACION 1	2	3	4	5	6	7	8	9	10	11	12	Total Anual
AOI00162800028	PROMOCIÓN DEL ACCESO Y DISFRUTE DEL ARTE A TRAVÉS DE TALLERES PARA LA POBLACIÓN	130101 : TRUJILLO	010 : BENEFICIARIO	1 : Muy Alta	Fisico	0	0	0	0	0	0	50	0	0	0	0	160	210
					Financiero S/.	38,743.00	39,142.00	29,577.00	27,920.00	35,015.94	32,085.00	34,531.00	29,660.00	28,065.00	27,605.00	32,776.06	50,367.00	405,487.00
AOI00162800029	PROMOCIÓN DE FESTIVALES, CONCIERTOS, EXPOSICIONES, EXHIBICIONES EN INDUSTRIAS CULTURALES EN LA POBLACIÓN	130101 : TRUJILLO	010 : BENEFICIARIO	1 : Muy Alta	Fisico	0	0	100	100	0	0	0	0	0	0	0	0	200
					Financiero S/.	1,015.00	1,015.00	1,015.00	1,015.00	28,570.00	1,015.00	1,315.00	1,015.00	1,015.00	1,015.00	1,015.00	1,321.00	40,341.00
AOI00162800069	PRESENTACIÓN ARTÍSTICA DE ELENCOS REGIONALES	130101 : TRUJILLO	010 : BENEFICIARIO	1 : Muy Alta	Fisico	0	350	450	500	500	350	500	500	350	500	350	450	4800
					Financiero S/.	317,319.00	308,611.00	329,328.00	313,500.00	311,224.00	310,478.00	335,100.00	308,069.00	310,944.00	316,000.00	310,805.00	335,100.00	3,806,478.00

OEI.02 FORTALECER EL RECONOCIMIENTO POSITIVO DE LA DIVERSIDAD CULTURAL EN LA POBLACIÓN.

AEI.02.01 ACCIONES DE PREVENCIÓN Y ATENCIÓN PERMANENTES DE LA DISCRIMINACIÓN ÉTNICO-RACIAL EN BENEFICIO DE LA POBLACIÓN.

COD.	Actividad Operativa / Inversiones	Ubigeo	U.M.	Prioridad	Meta	PROGRAMACION 1	2	3	4	5	6	7	8	9	10	11	12	Total Anual
AOI00162800036	FOMENTO DE LA VALORACIÓN DE LA DIVERSIDAD CULTURAL	130101 : TRUJILLO	048 : EVENTO CULTURAL	1 : Muy Alta	Fisico	0	1	0	0	1	1	0	1	0	0	0	0	4
					Financiero S/.	9,904.00	12,504.00	9,504.00	9,504.00	12,504.00	12,504.00	10,104.00	12,504.00	9,504.00	9,504.00	9,504.00	10,108.00	127,652.00

OEI.02 FORTALECER EL RECONOCIMIENTO POSITIVO DE LA DIVERSIDAD CULTURAL EN LA POBLACIÓN.

AEI.02.03 ACCIONES PERMANENTES PARA LA INCORPORACIÓN DEL ENFOQUE INTERCULTURAL EN LOS SERVICIOS PÚBLICOS EN BENEFICIO DE LA CIUDADANÍA EN GENERAL.

COD.	Actividad Operativa / Inversiones	Ubigeo	U.M.	Prioridad	Meta	PROGRAMACION 1	2	3	4	5	6	7	8	9	10	11	12	Total Anual
AOI00162800037	REALIZACIÓN DE ASISTENCIA TÉCNICA A ENTIDADES PÚBLICAS Y/O PRIVADAS PARA LA INCORPORACIÓN DEL ENFOQUE INTERCULTURAL Y/O LA PREVENCIÓN Y ATENCIÓN DE LA DISCRIMINACIÓN ÉTNICO-RACIAL	130101 : TRUJILLO	486 : TALLER	1 : Muy Alta	Fisico	0	0	0	0	1	1	1	0	0	0	0	0	3
					Financiero S/.	400.00	2,000.00	0.00	0.00	1,500.00	1,800.00	0.00	800.00	0.00	0.00	0.00	0.00	6,500.00

OEI.04 INCREMENTAR EL ACCESO AL PATRIMONIO CULTURAL DE LA NACIÓN DE LA POBLACIÓN.

AEI.04.01 DECLARATORIA E INSCRIPCIÓN OPORTUNA DE BIENES COMO PATRIMONIO CULTURAL DE LA NACIÓN A NIVEL NACIONAL E INTERNACIONAL EN BENEFICIO DEL PAÍS.

COD.	Actividad Operativa / Inversiones	Ubigeo	U.M.	Prioridad	Meta	PROGRAMACION 1	2	3	4	5	6	7	8	9	10	11	12	Total Anual
AOI00162800044	IDENTIFICACIÓN DE UN BIEN COMO POSIBLE	130101 :	201 :	1 : Muy Alta	Fisico	0	0	1	0	1	0	0	1	0	1	0	0	4

	PATRIMONIO CULTURAL DE LA NACION	TRUJILLO	INFORME TECNICO		Financiero S/.	1,200.00	320.00	480.00	460.00	647.00	980.00	920.00	1,760.00	640.00	840.00	580.00	0.00	8,827.00
AOI00162800045	DIFUSIÓN DE LOS PROCEDIMIENTOS DE DECLARATORIA DEL PATRIMONIO CULTURA	130101 : TRUJILLO	486 : TALLER	1 : Muy Alta	Fisico	0	0	0	1	0	1	0	0	1	0	1	0	4
					Financiero S/.	167.00	0.00	0.00	510.00	460.00	636.00	420.00	0.00	0.00	320.00	0.00	0.00	2,513.00
AOI00162800050	ACTUALIZACIÓN Y VERIFICACIÓN DEL INVENTARIO DE BIENES CULTURALES MUEBLES	130101 : TRUJILLO	060 : INFORME	1 : Muy Alta	Fisico	0	0	1	1	1	1	1	1	1	1	1	0	9
					Financiero S/.	0.00	0.00	8,680.00	6,000.00	8,000.00	6,000.00	6,000.00	6,000.00	6,000.00	6,000.00	6,000.00	6,000.00	64,680.00
AOI00162800051	ELABORACIÓN DE LA FICHA PARA EL REGISTRO DE BIENES CULTURALES MUEBLES	130101 : TRUJILLO	460 : FICHA TECNICA	1 : Muy Alta	Fisico	0	0	0	100	200	200	200	1	1	1	1	0	704
					Financiero S/.	0.00	0.00	0.00	4,000.00	7,000.00	7,000.00	7,000.00	7,000.00	7,000.00	7,000.00	7,000.00	7,000.00	60,000.00
AOI00162800060	IDENTIFICACIÓN DE UN BIEN COMO POSIBLE PATRIMONIO CULTURAL DE LA NACION	130101 : TRUJILLO	201 : INFORME TECNICO	1 : Muy Alta	Fisico	0	0	0	1	1	0	1	1	0	0	0	2	6
					Financiero S/.	0.00	0.00	1,000.00	1,020.00	1,000.00	1,000.00	2,000.00	1,000.00	980.00	1,020.00	6,000.00	0.00	15,020.00

OEI.04 INCREMENTAR EL ACCESO AL PATRIMONIO CULTURAL DE LA NACIÓN DE LA POBLACIÓN.

AEI.04.02 PROTECCIÓN PERMANENTE A LOS BIENES DEL PATRIMONIO CULTURAL DE LA NACIÓN A FAVOR DE LA CIUDADANÍA.

COD.	Actividad Operativa / Inversiones	Ubigeo	U.M.	Prioridad	Meta	PROGRAMACION												Total Anual
						1	2	3	4	5	6	7	8	9	10	11	12	
AOI00162800033	EVALUACIÓN Y DIAGNÓSTICO DEL ESTADO DE CONSERVACIÓN DEL MONUMENTO DECLARADO PATRIMONIO CULTURAL INMUEBLE	130101 : TRUJILLO	201 : INFORME TECNICO	1 : Muy Alta	Fisico	1	1	1	3	3	3	3	4	3	3	3	3	31
					Financiero S/.	9,328.00	8,528.00	8,528.00	8,528.00	8,528.00	8,528.00	9,128.00	8,528.00	8,528.00	8,528.00	12,528.00	9,132.00	108,340.00
AOI00162800034	OPERACIÓN Y MANTENIMIENTO DE LOS SITIOS/MONUMENTOS ARQUEOLÓGICOS DE SU JURISDICCIÓN	130101 : TRUJILLO	530 : BIEN	1 : Muy Alta	Fisico	0	0	0	0	0	0	0	1	1	1	0	0	3
					Financiero S/.	0.00	0.00	0.00	0.00	3,414.00	0.00	0.00	0.00	0.00	0.00	0.00	0.00	3,414.00
AOI00162800038	ATENCION DE DENUNCIAS Y OPERATIVOS DE PREVENCIÓN PARA LA DEFENSA DE LOS BIENES PERTENECIENTES AL PATRIMONIO CULTURAL DE LA NACION	130101 : TRUJILLO	530 : BIEN	1 : Muy Alta	Fisico	8	8	8	8	8	10	8	8	10	8	8	10	102
					Financiero S/.	13,653.00	14,353.00	15,158.00	25,103.00	24,555.00	23,712.00	25,035.00	24,567.00	24,132.00	24,103.00	24,558.00	31,059.00	269,988.00
AOI00162800039	EJECUCIÓN DE OPERATIVOS CONJUNTOS PARA IDENTIFICACIÓN Y RECUPERACIÓN DE BIENES CULTURALES MUEBLES DAÑADOS / ALTERADOS	130101 : TRUJILLO	001 : ACCION	1 : Muy Alta	Fisico	0	0	0	0	2	0	0	0	0	0	0	0	2
					Financiero S/.	0.00	0.00	0.00	0.00	1,175.00	0.00	0.00	0.00	0.00	0.00	0.00	0.00	1,175.00
AOI00162800040	CERTIFICACIÓN DE BIENES NO PERTENECIENTES AL PATRIMONIO CULTURAL DE LA NACIÓN CON FINES DE EXPORTACIÓN DE REPLICAS	130101 : TRUJILLO	586 : CERTIFICACION	1 : Muy Alta	Fisico	0	1	0	0	0	0	0	1	0	0	0	0	2
					Financiero S/.	0.00	619.00	0.00	0.00	0.00	0.00	0.00	259.00	0.00	0.00	0.00	0.00	878.00
AOI00162800043	SALVAGUARDIA DE LAS EXPRESIONES DEL PATRIMONIO CULTURAL INMATERIAL	130101 : TRUJILLO	530 : BIEN	1 : Muy Alta	Fisico	0	0	0	0	1	0	0	1	1	0	1	1	5
					Financiero S/.	8,636.00	8,436.00	8,916.00	8,916.00	8,436.00	8,436.00	9,036.00	8,436.00	8,756.00	8,436.00	8,436.00	9,351.00	104,227.00
AOI00162800046	FOMENTO DEL DESARROLLO CULTURAL Y REFORZAMIENTO DE LA IDENTIDAD CULTURAL	130101 : TRUJILLO	248 : REPORTE	1 : Muy Alta	Fisico	1	1	1	1	1	1	1	1	1	1	1	1	12
					Financiero S/.	42,086.00	70,678.00	88,286.00	151,099.00	96,734.00	69,386.00	88,566.00	79,106.00	66,736.00	71,846.00	65,046.00	83,370.00	972,939.00
AOI00162800047	INTERVENCIÓN EN LA INFRAESTRUCTURA Y EQUIPAMIENTO DE LOS MUSEOS Y DEPÓSITOS PARA MEJORAR LAS CONDICIONES DE SEGURIDAD Y CONSERVACIÓN DE LOS BIENES CULTURALES MUEBLES	130101 : TRUJILLO	065 : INTERVENCION	1 : Muy Alta	Fisico	1	1	1	1	1	1	1	1	1	1	1	1	12
					Financiero S/.	1,200.00	2,200.00	0.00	4,100.00	4,100.00	2,850.00	2,850.00	2,850.00	20,850.00	5,850.00	2,850.00	1,850.00	51,550.00
AOI00162800048	EVALUACIÓN DE LAS CONDICIONES DE CONSERVACIÓN, SEGURIDAD DE LOS MUSEOS, SALAS DE EXPOSICIÓN Y DEPÓSITOS DE BIENES CULTURALES	130101 : TRUJILLO	201 : INFORME TECNICO	1 : Muy Alta	Fisico	0	1	0	0	0	0	0	0	0	0	0	0	1
					Financiero S/.	0.00	7,000.00	0.00	0.00	0.00	0.00	0.00	0.00	0.00	0.00	0.00	0.00	7,000.00
AOI00162800053	INTERVENCIÓN DE BIENES CULTURALES MUEBLES PERTENECIENTES A LOS MUSEOS, SALAS DE EXPOSICIÓN Y DEPÓSITOS DEL MINISTERIO DE CULTURA	130101 : TRUJILLO	530 : BIEN	1 : Muy Alta	Fisico	0	0	0	10	10	10	10	1	1	1	1	0	44
					Financiero S/.	0.00	0.00	1,680.00	3,000.00	3,000.00	3,000.00	3,000.00	3,000.00	3,000.00	3,000.00	3,000.00	3,000.00	28,680.00
AOI00162800054	ATENCIÓN DE LOS PROCEDIMIENTOS ADMINISTRATIVOS Y SERVICIOS PRESTADOS EN EXCLUSIVIDAD RELACIONADOS AL PATRIMONIO	130101 : TRUJILLO	060 : INFORME	1 : Muy Alta	Fisico	10	10	10	10	10	10	10	10	10	10	10	10	120
					Financiero S/.	17,833.00	17,833.00	23,913.00	17,833.00	19,873.00	17,833.00	19,033.00	19,833.00	17,833.00	20,753.00	17,833.00	22,038.00	232,441.00
AOI00162800055	EVALUACIÓN Y DIAGNÓSTICO DEL ESTADO DE CONSERVACIÓN DEL MONUMENTO DECLARADO PATRIMONIO CULTURAL INMUEBLE	130101 : TRUJILLO	201 : INFORME TECNICO	1 : Muy Alta	Fisico	8	8	8	10	13	15	15	10	10	10	10	10	127
					Financiero S/.	500.00	500.00	1,000.00	0.00	500.00	500.00	500.00	500.00	500.00	500.00	500.00	3,500.00	9,000.00

OEI.04 INCREMENTAR EL ACCESO AL PATRIMONIO CULTURAL DE LA NACIÓN DE LA POBLACIÓN.

AEI.04.04 SENSIBILIZACIÓN EFECTIVA DEL SIGNIFICADO CULTURAL DE LOS BIENES Y EXPRESIONES DEL PATRIMONIO CULTURAL DE LA NACIÓN DIRIGIDO AL PÚBLICO EN GENERAL.

COD.	Actividad Operativa / Inversiones	Ubigeo	U.M.	Prioridad	Meta	PROGRAMACION												Total Anual
						1	2	3	4	5	6	7	8	9	10	11	12	
AOI00162800041	DIFUSIÓN Y PROMOCIÓN DE LA PARTICIPACIÓN CIUDADANA PARA LA VALORACIÓN Y DEFENSA DEL PATRIMONIO CULTURAL	130101 : TRUJILLO	259 : PERSONA INFORMADA	1 : Muy Alta	Fisico	0	0	0	0	0	0	0	100	201	100	0	0	401
					Financiero S/.	0.00	0.00	0.00	0.00	0.00	0.00	0.00	726.00	21,000.00	1,634.00	0.00	0.00	23,360.00
AOI00162800042	DIFUSIÓN Y PROMOCIÓN DE LA PARTICIPACIÓN CIUDADANA PARA LA VALORACIÓN Y DEFENSA DEL PATRIMONIO CULTURAL	130101 : TRUJILLO	259 : PERSONA INFORMADA	1 : Muy Alta	Fisico	0	0	0	0	0	0	0	0	200	200	200	0	600
					Financiero S/.	0.00	0.00	0.00	0.00	0.00	0.00	0.00	0.00	0.00	0.00	10,198.00	0.00	10,198.00

AOI00162800052	DIFUSIÓN Y PROMOCIÓN DE LA PARTICIPACIÓN CIUDADANA PARA LA VALORACIÓN Y DEFENSA DEL PATRIMONIO CULTURAL	130101 : TRUJILLO	259 : PERSONA INFORMADA	1 : Muy Alta	Fisico	300	300	400	300	400	300	300	300	300	300	300	300	3800
					Financiero S/.	1,000.00	1,000.00	5,000.00	1,000.00	5,000.00	1,000.00	1,000.00	5,000.00	1,000.00	5,000.00	1,000.00	1,000.00	28,000.00
AOI00162800056	DIFUSIÓN Y PROMOCIÓN DE LA PARTICIPACIÓN CIUDADANA PARA LA VALORACIÓN Y DEFENSA DEL PATRIMONIO CULTURAL	130101 : TRUJILLO	259 : PERSONA INFORMADA	1 : Muy Alta	Fisico	0	0	0	150	0	0	0	0	50	0	50	0	250
					Financiero S/.	0.00	3,380.00	3,000.00	0.00	500.00	1,000.00	0.00	0.00	1,000.00	500.00	1,000.00	0.00	10,380.00

OEI.05 FORTALECER LA GESTIÓN INSTITUCIONAL

AEI.05.05 GESTIÓN INSTITUCIONAL EFECTIVA DEL MINISTERIO DE CULTURA

COD.	Actividad Operativa / Inversiones	Ubigeo	U.M.	Prioridad	Meta	PROGRAMACION												Total Anual
						1	2	3	4	5	6	7	8	9	10	11	12	
AOI00162800031	GESTIÓN DE LA SUB DIRECCIÓN DESCONCENTRADA DE PATRIMONIO CULTURAL, INDUSTRIAS CULTURALES E INTERCULTURALIDAD.	130101 : TRUJILLO	001 : ACCION	1 : Muy Alta	Fisico	1	1	1	1	1	1	1	1	1	1	1	1	12
					Financiero S/.	11,048.00	9,136.00	9,336.00	9,136.00	9,136.00	9,336.00	10,036.00	9,136.00	9,676.00	9,336.00	9,136.00	10,230.00	114,678.00
AOI00162800032	EJECUCIÓN DEL SEMINARIO BINACIONAL PERUANO ARGENTINO SOBRE HISTÓRIA, ANTRÓPOLOGIA Y PATRIMONIO CULTURAL DE PERU- ARGENTINA	130101 : TRUJILLO	106 : SEMINARIO	1 : Muy Alta	Fisico	0	1	0	0	0	0	0	0	0	0	0	0	1
					Financiero S/.	0.00	0.00	6,000.00	0.00	0.00	0.00	0.00	0.00	0.00	0.00	0.00	0.00	6,000.00
AOI00162800035	GESTIÓN DE INVERSIONES DE LA UNIDAD FORMULADORA DE FICHAS TÉCNICAS Y ESTUDIOS DE PRE INVERSIÓN.	130101 : TRUJILLO	060 : INFORME	1 : Muy Alta	Fisico	1	1	1	1	1	1	1	1	1	1	1	1	12
					Financiero S/.	5,890.00	5,490.00	5,490.00	5,490.00	5,490.00	5,490.00	5,790.00	5,490.00	5,490.00	5,490.00	5,490.00	6,590.00	67,680.00
AOI00162800057	SUPERVISIÓN DE PIA, PEA, RESCATE Y PROGRAMAS DE INVESTIGACIÓN	130101 : TRUJILLO	001 : ACCION	1 : Muy Alta	Fisico	7	8	7	11	6	11	8	10	7	9	7	9	100
					Financiero S/.	14,513.00	13,846.00	14,156.00	14,206.00	14,206.00	14,206.00	15,306.00	16,146.00	14,046.00	14,046.00	14,046.00	25,393.00	184,116.00
AOI00162800058	ATENCIÓN DE SOLICITUDES DE CIRAS	130101 : TRUJILLO	001 : ACCION	1 : Muy Alta	Fisico	13	15	15	15	16	16	16	16	16	16	16	16	186
					Financiero S/.	14,513.00	14,446.00	14,446.00	14,446.00	14,046.00	14,446.00	15,846.00	16,846.00	14,746.00	14,746.00	14,748.00	22,841.00	186,116.00
AOI00162800059	ATENCIÓN DE SOLICITUDES DE PMA	130101 : TRUJILLO	001 : ACCION	1 : Muy Alta	Fisico	7	7	6	7	7	7	6	7	7	7	7	7	82
					Financiero S/.	14,753.00	14,346.00	14,096.00	14,346.00	14,246.00	14,236.00	15,346.00	16,346.00	14,096.00	14,236.00	14,236.00	21,333.00	181,616.00

Unidad Ejecutora : 001628 - MC - LA LIBERTAD -

Centro de Costo: 1.3 - PLANEAMIENTO Y PRESUPUESTO

OEI.05 FORTALECER LA GESTIÓN INSTITUCIONAL

AEI.05.03 GESTIÓN PRESUPUESTAL EFICIENTE EN BENEFICIO DEL SECTOR CULTURA.

COD.	Actividad Operativa / Inversiones	Ubigeo	U.M.	Prioridad	Meta	PROGRAMACION												Total Anual
						1	2	3	4	5	6	7	8	9	10	11	12	
AOI00162800020	CONDUCCIÓN DE LOS PROCESOS DE PLANEAMIENTO Y PRESUPUESTO DE LA DIRECCIÓN DESCONCETRADA DE CULTURA LA LIBERTAD	130101 : TRUJILLO	060 : INFORME	1 : Muy Alta	Fisico	8	15	15	14	16	13	8	13	14	13	13	16	158
					Financiero S/.	14,382.00	14,842.00	14,363.00	13,982.00	13,982.00	13,982.00	15,197.00	14,806.00	14,777.00	13,982.00	13,982.00	85,386.00	243,663.00

Unidad Ejecutora : 001628 - MC - LA LIBERTAD -

Centro de Costo: 1.4 - ASESORÍA JURÍDICA

OEI.05 FORTALECER LA GESTIÓN INSTITUCIONAL

AEI.05.05 GESTIÓN INSTITUCIONAL EFECTIVA DEL MINISTERIO DE CULTURA

COD.	Actividad Operativa / Inversiones	Ubigeo	U.M.	Prioridad	Meta	PROGRAMACION												Total Anual
						1	2	3	4	5	6	7	8	9	10	11	12	
AOI00162800002	ASESORAMIENTO EN ASUNTOS JURÍDICOS INHERENTES A LAS ACTIVIDADES DE LA UNIDAD EJECUTORA 009, DIRECCIÓN DESCONCENTRADA DE CULTURA LA LIBERTAD Y PROYECTO ESPECIAL CHAN CHAN.	130101 : TRUJILLO	060 : INFORME	1 : Muy Alta	Fisico	110	110	125	105	125	130	115	110	115	115	130	120	1410
					Financiero S/.	28,350.00	28,350.00	28,350.00	28,350.00	28,350.00	28,350.00	29,850.00	28,350.00	28,350.00	28,350.00	28,350.00	29,852.00	343,202.00

Unidad Ejecutora : 001628 - MC - LA LIBERTAD -

Centro de Costo: 1.5 - ADMINISTRACIÓN

OEI.04 INCREMENTAR EL ACCESO AL PATRIMONIO CULTURAL DE LA NACIÓN DE LA POBLACIÓN.

AEI.04.02 PROTECCIÓN PERMANENTE A LOS BIENES DEL PATRIMONIO CULTURAL DE LA NACIÓN A FAVOR DE LA CIUDADANÍA.

COD.	Actividad Operativa / Inversiones	Ubigeo	U.M.	Prioridad	Meta	PROGRAMACION												Total Anual
						1	2	3	4	5	6	7	8	9	10	11	12	
AOI00162800018	GESTIÓN DE MANTENIMIENTO Y VIGILANCIA EN LOS SITIOS ARQUEOLÓGICOS DE LA REGIÓN LA LIBERTAD	130101 : TRUJILLO	001 : ACCION	1 : Muy Alta	Fisico	3	3	3	3	3	3	3	3	3	3	3	3	36
					Financiero S/.	75,283.00	44,009.00	44,009.00	44,009.00	44,009.00	44,009.00	46,109.00	44,009.00	44,009.00	44,009.00	41,813.00	60,044.00	575,321.00
AOI00162800019	GESTIÓN EN EL COMPLEJO ARQUEOLÓGICO DE LA HUACA DEL SOL Y LA LUNA	130101 : TRUJILLO	001 : ACCION	1 : Muy Alta	Fisico	1	1	1	1	1	1	1	1	1	1	1	1	12
					Financiero S/.	37,285.00	37,285.00	37,285.00	37,285.00	37,285.00	37,285.00	37,285.00	37,285.00	37,285.00	37,285.00	37,285.00	29,187.00	439,322.00

OEI.05 FORTALECER LA GESTIÓN INSTITUCIONAL

AEI.05.05 GESTIÓN INSTITUCIONAL EFECTIVA DEL MINISTERIO DE CULTURA

COD.	Actividad Operativa / Inversiones	Ubigeo	U.M.	Prioridad	Meta	PROGRAMACION												Total Anual
						1	2	3	4	5	6	7	8	9	10	11	12	
AOI00162800003	GESTIÓN, COORDINACIÓN Y CONTROL PARA LA CORRECTA APLICACIÓN DE LOS SISTEMAS ADMINISTRATIVOS	130101 : TRUJILLO	001 : ACCION	1 : Muy Alta	Fisico	1	1	1	1	1	1	1	1	1	1	1	1	12
					Financiero S/.	11,936.00	11,936.00	26,936.00	11,936.00	11,936.00	26,936.00	12,536.00	11,936.00	11,936.00	11,936.00	11,936.00	12,531.00	174,427.00
AOI00162800004	GESTIÓN, COORDINACIÓN Y CONTROL PARA LA IMPLEMENTACION, EJECUCIÓN Y SUPERVISION DEL SISTEMA DE CONTROL INTERNO	130101 : TRUJILLO	060 : INFORME	1 : Muy Alta	Fisico	0	0	1	0	0	1	0	0	1	0	0	1	4
					Financiero S/.	1,000.00	1,000.00	1,000.00	1,000.00	1,000.00	1,000.00	1,000.00	1,000.00	1,000.00	1,000.00	1,000.00	1,000.00	12,000.00
AOI00162800005	ELABORACION, REFORMULACION Y CONSOLIDACION DE LOS ESTADOS FINANCIEROS Y PRESUPUESTALES DE LA UNIDAD EJECUTORA 009 LA LIBERTAD	130101 : TRUJILLO	036 : DOCUMENTO	1 : Muy Alta	Fisico	0	1	1	1	1	1	1	1	1	1	1	1	11
					Financiero S/.	14,539.00	14,139.00	14,999.00	14,139.00	14,139.00	14,139.00	14,739.00	14,139.00	14,999.00	14,139.00	14,140.00	14,760.00	173,010.00
AOI00162800006	GESTIÓN DE LAS ACCIONES DE TESORERÍA Y FINANZAS DE LA ENTIDAD CON EL CUMPLIMIENTO DE LAS OBLIGACIONES DE PAGOS DE ACUERDO A LA NORMATIVA VIGENTE, EN EL PERIODO.	130101 : TRUJILLO	060 : INFORME	1 : Muy Alta	Fisico	1	1	1	1	1	1	1	1	1	1	1	1	12
					Financiero S/.	6,818.00	6,818.00	6,818.00	6,818.00	6,818.00	6,818.00	7,118.00	6,818.00	6,818.00	6,818.00	6,818.00	7,116.00	82,414.00
AOI00162800007	GESTIÓN Y CUSTODIA DEL ARCHIVO DE LA ENTIDAD	130101 : TRUJILLO	001 : ACCION	1 : Muy Alta	Fisico	1	1	1	1	1	1	1	1	1	1	1	1	12
					Financiero S/.	5,218.00	3,205.00	3,155.00	3,155.00	3,674.00	3,100.00	3,436.00	3,136.00	3,092.00	3,658.00	3,066.00	3,412.00	41,307.00
AOI00162800008	SERVICIOS DE ATENCION AL CIUDADANO	130101 : TRUJILLO	060 : INFORME	1 : Muy Alta	Fisico	550	550	550	550	600	550	550	550	600	550	550	550	6700
					Financiero S/.	9,903.00	10,783.00	10,783.00	11,783.00	11,783.00	11,783.00	13,203.00	11,783.00	11,783.00	11,783.00	11,403.00	33,942.00	160,715.00
AOI00162800009	EJECUCIÓN DE LAS ACTIVIDADES DE MANTENIMIENTO DE LA INFRAESTRUCTURA, EQUIPOS Y VEHICULOS DE LA UE 009 LA LIBERTAD	130101 : TRUJILLO	001 : ACCION	1 : Muy Alta	Fisico	2	2	2	2	2	2	2	2	2	2	2	2	24
					Financiero S/.	38,093.00	36,493.00	36,493.00	36,493.00	36,493.00	36,493.00	102,396.00	36,493.00	113,660.00	75,412.00	47,572.00	49,787.00	645,878.00
AOI00162800012	GESTION DE CONTROL PREVIO Y CONCURRENTE DE LOS PROCESOS DE RECEPCIÓN, VERIFICACIÓN DE LOS BIENES PATRIMONIALES Y DEL REGISTRO, ASIGNACIÓN, DISTRIBUCIÓN Y CONTROL DE SU ESTADO DE USO Y CONSERVACIÓN	130101 : TRUJILLO	001 : ACCION	1 : Muy Alta	Fisico	3	5	3	5	2	3	2	3	3	2	2	7	40
					Financiero S/.	13,708.00	15,908.00	27,908.00	12,908.00	15,297.00	13,218.00	14,060.00	39,135.00	14,930.00	12,908.00	12,908.00	13,514.00	206,402.00
AOI00162800013	PROGRAMACION Y CONSOLIDACION DEL CUADRO DE NECESIDADES PARA LA ADQUISICION Y/O CONTRATACION DE BIENES Y SERVICIOS A TRAVES DE ADJUDICACIONES SIN PROCESO Y PROCEDIMIENTO DE SELECCIÓN	130101 : TRUJILLO	060 : INFORME	1 : Muy Alta	Fisico	0	0	0	1	1	1	0	0	0	0	0	0	3
					Financiero S/.	0.00	0.00	0.00	0.00	0.00	4,800.00	0.00	0.00	0.00	0.00	0.00	0.00	4,800.00
AOI00162800014	EJECUCION Y SUPERVISION DE LAS ADJUDICACIONES SIN PROCESO Y PROCEDIMIENTO DE SELECCIÓN DE LOS BIENES Y SERVICIOS DE LA ENTIDAD	130101 : TRUJILLO	060 : INFORME	1 : Muy Alta	Fisico	1	1	1	1	1	1	1	1	1	1	1	1	12
					Financiero S/.	47,955.00	47,955.00	47,955.00	47,955.00	47,955.00	47,955.00	50,955.00	47,955.00	47,955.00	47,955.00	47,955.00	50,954.00	581,459.00
AOI00162800015	EJECUCIÓN DEL SERVICIO DE LA VIGILANCIA EN LAS OFICINAS DE LA DDC LA LIBERTAD	130101 : TRUJILLO	001 : ACCION	1 : Muy Alta	Fisico	1	1	1	1	1	1	1	1	1	1	1	1	12
					Financiero S/.	0.00	7,013.62	7,013.62	7,500.00	8,500.00	8,500.00	8,500.00	8,500.00	8,500.00	8,500.00	7,500.00	12,972.76	93,000.00
AOI00162800016	PLANIFICACIÓN, ORGANIZACIÓN Y CONTROL DE LOS PROCESOS DE ALMACENAMIENTO Y DISTRIBUCION DE BIENES A NIVEL INSTITUCIONAL	130101 : TRUJILLO	001 : ACCION	1 : Muy Alta	Fisico	1	1	1	1	1	1	1	1	1	1	1	1	12
					Financiero S/.	7,794.00	7,794.00	7,794.00	7,794.00	7,794.00	7,794.00	8,094.00	7,794.00	7,794.00	7,794.00	7,794.00	8,094.00	94,128.00
AOI00162800017	ADMINISTRACIÓN DE LA ARQUITECTURA TECNOLÓGICA Y LOS MANTENIMIENTOS PREVENTIVOS Y/O CORRECTIVOS PARA PROTECCION Y PRESERVACION DEL PARQUE INFORMATICO	130101 : TRUJILLO	001 : ACCION	1 : Muy Alta	Fisico	3	4	4	6	6	6	4	7	4	6	3	4	57
					Financiero S/.	7,814.00	12,264.00	20,814.00	10,214.00	27,822.00	8,815.00	8,164.00	12,224.00	8,864.00	14,352.00	6,884.00	7,189.00	145,420.00

Unidad Ejecutora : 001628 - MC - LA LIBERTAD -

Centro de Costo: 1.6 - COMUNICACIÓN E IMAGEN INSTITUCIONAL

OEI.05 FORTALECER LA GESTIÓN INSTITUCIONAL

AEI.05.05 GESTIÓN INSTITUCIONAL EFECTIVA DEL MINISTERIO DE CULTURA

COD.	Actividad Operativa / Inversiones	Ubigeo	U.M.	Prioridad	Meta	PROGRAMACION												Total Anual
						1	2	3	4	5	6	7	8	9	10	11	12	
AOI00162800021	REGISTRO, REALIZACIÓN Y PRODUCCIÓN DE MATERIAL DE DIFUSIÓN	130101 : TRUJILLO	112 : UNIDAD	1 : Muy Alta	Fisico	16	17	39	38	38	38	39	38	39	39	40	38	419
					Financiero S/.	15,322.00	14,667.00	22,492.00	16,267.00	14,667.00	14,667.00	15,568.00	14,667.00	14,667.00	14,667.00	14,667.00	15,573.00	187,891.00
AOI00162800022	ATENCIÓN Y PROTOCOLO EN LAS PRESENTACIONES DE LOS ELENCOS, ACTIVIDADES INSTITUCIONALES Y OTROS.	130101 : TRUJILLO	001 : ACCION	1 : Muy Alta	Fisico	1	1	1	1	3	1	1	1	1	1	1	1	14
					Financiero S/.	0.00	0.00	0.00	0.00	0.00	0.00	0.00	5,718.00	0.00	0.00	0.00	0.00	5,718.00

Unidad Ejecutora : 001628 - MC - LA LIBERTAD -

Centro de Costo: 1.7 - RECURSOS HUMANOS

OEI.05 FORTALECER LA GESTIÓN INSTITUCIONAL

AEI.05.05 GESTIÓN INSTITUCIONAL EFECTIVA DEL MINISTERIO DE CULTURA

COD.	Actividad Operativa / Inversiones	Ubigeo	U.M.	Prioridad	Meta	PROGRAMACION												Total Anual
						1	2	3	4	5	6	7	8	9	10	11	12	
AOI00162800023	EJECUCIÓN DE ACTIVIDADES DE DESARROLLO E INTEGRACIÓN DE LA PERSONA	130101 : TRUJILLO	001 : ACCION	1 : Muy Alta	Fisico	0	1	1	0	1	1	1	1	0	1	0	1	8
					Financiero S/.	0.00	0.00	0.00	18,000.00	400.00	450.00	2,300.00	0.00	0.00	0.00	0.00	2,000.00	23,150.00
AOI00162800024	ATENCIÓN DEL PAGO DE REMUNERACIONES, BENEFICIOS SOCIALES Y OTROS DEL PERSONAL QUE PRESTA SERVICIOS A LA ENTIDAD	130101 : TRUJILLO	001 : ACCION	1 : Muy Alta	Fisico	4	3	3	4	3	3	4	3	3	4	3	3	40
					Financiero S/.	9,715.00	9,715.00	13,787.00	13,787.00	13,787.00	13,787.00	14,387.00	13,787.00	13,787.00	13,787.00	13,787.00	14,399.00	158,512.00
AOI00162800025	EJECUCÍON DE LAS ACTIVIDADES SEGURIDAD Y SALUD PARA EL TRABAJO - SST	130101 : TRUJILLO	001 : ACCION	1 : Muy Alta	Fisico	0	2	1	2	1	1	1	1	1	2	1	1	14
					Financiero S/.	3,000.00	5,500.00	5,500.00	37,500.00	5,500.00	5,500.00	5,500.00	5,500.00	5,500.00	5,500.00	5,500.00	20,500.00	110,500.00
AOI00162800026	IMPLEMENTACIÓN DE HERRAMIENTAS PARA MEDIR EL DESEMPEÑO DE LOS SERVIDORES -GESTIÓN DEL RENDIMIENTO- GRD	130101 : TRUJILLO	001 : ACCION	1 : Muy Alta	Fisico	0	0	0	0	0	0	0	0	0	0	1	0	1
					Financiero S/.	0.00	0.00	4,000.00	0.00	0.00	0.00	0.00	0.00	0.00	0.00	0.00	10,000.00	14,000.00
AOI00162800027	CANCELACIÓN DE LA PLANILLA DE OBLIGACIONES PREVISIONALES	130101 : TRUJILLO	137 : PLANILLA	1 : Muy Alta	Fisico	1	1	1	1	1	1	1	1	1	1	1	1	12
					Financiero S/.	919.00	519.00	519.00	519.00	519.00	519.00	1,119.00	635.00	360.00	0.00	0.00	0.00	5,628.00

Unidad Ejecutora : 001628 - MC - LA LIBERTAD -

Centro de Costo: 1.8 - UNIDAD EJECUTORA DE INVERSIONES

OEI.05 FORTALECER LA GESTIÓN INSTITUCIONAL

AEI.05.05 GESTIÓN INSTITUCIONAL EFECTIVA DEL MINISTERIO DE CULTURA

COD.	Actividad Operativa / Inversiones	Ubigeo	U.M.	Prioridad	Meta	PROGRAMACION												Total Anual
						1	2	3	4	5	6	7	8	9	10	11	12	
AOI00162800061	GESTIÓN DE PROYECTOS DE INVERSIONES DE LA UNIDAD EJECUTORA DE INVERSIONES	130101 : TRUJILLO	001 : ACCION	1 : Muy Alta	Fisico	3	2	6	4	4	6	5	4	4	4	5	3	50
					Financiero S/.	12,476.00	12,476.00	11,936.00	11,936.00	16,201.00	11,936.00	13,076.00	11,936.00	11,936.00	14,436.00	11,936.00	13,071.00	153,352.00
AOI00162800075	INVESTIGACIÓN ARQUEOLÓGICA - 2281822	130105 : LA ESPERANZA	069 : M2	1 : Muy Alta	Fisico	0	0	5.97	106	125	125.03	100	210	264	285	84	10	1315
					Financiero S/.	0.00	0.00	45,973.33	73,310.01	42,043.32	70,653.33	0.00	46,980.00	53,416.00	70,625.00	75,423.00	163,130.21	641,554.20
AOI00162800076	CONSERVACIÓN DE LAS ESTRUCTURAS ARQUEOLÓGICAS - 2281822	130105 : LA ESPERANZA	610 : DOCUMENTO TECNICO	1 : Muy Alta	Fisico	0	0	0	0	1	0	0	1	0	0	0	1	3
					Financiero S/.	0.00	0.00	9,500.00	18,400.00	24,900.90	39,200.00	0.00	42,620.00	55,464.00	114,717.84	173,457.00	149,189.38	627,449.12
AOI00162800077	DIFUSIÓN CULTURAL Y ACTIVIDADES CON PARTICIPACIÓN CIUDADANA - 2281822	130105 : LA ESPERANZA	486 : TALLER	1 : Muy Alta	Fisico	0	0	0	1	1	0	0	0	0	0	0	0	2
					Financiero S/.	0.00	0.00	0.00	8,000.00	27,156.68	0.00	0.00	0.00	0.00	0.00	0.00	0.00	35,156.68
AOI00162800078	GESTIÓN DEL PROYECTO (RESIDENTE, GUARDIÁN, PLANILLERO, ÚTILES DE ESCRITORIO, OTROS)- 2281822	130105 : LA ESPERANZA	060 : INFORME	1 : Muy Alta	Fisico	0	0	1	1	1	1	1	1	1	1	1	1	10
					Financiero S/.	0.00	0.00	3,126.67	14,646.67	13,400.00	13,846.66	0.00	6,800.00	6,800.00	4,220.00	0.00	0.00	62,840.00
AOI00162800079	SUPERVISIÓN DEL PROYECTO - 2281822	130105 : LA ESPERANZA	060 : INFORME	1 : Muy Alta	Fisico	0	0	1	1	1	1	1	1	1	1	1	1	10
					Financiero S/.	0.00	0.00	1,400.00	6,200.00	6,000.00	6,200.00	0.00	2,200.00	6,820.00	4,180.00	0.00	0.00	33,000.00
AOI00162800080	INTERVENCIÓN ARQUEOLÓGICA - 2158448	130104 : HUANCHACO	069 : M2	1 : Muy Alta	Fisico	0	0	0	0	0	0	100	525	538	452	400	100	2115
					Financiero S/.	0.00	0.00	0.00	0.00	0.00	0.00	0.00	42,550.00	125,800.00	130,600.00	136,800.00	90,650.00	526,400.00
AOI00162800081	GESTIÓN DEL PROYECTO (RESIDENTE, GUARDIÁN, PLANILLERO, ÚTILES DE ESCRITORIO, OTROS)- 2158448	130104 : HUANCHACO	060 : INFORME	1 : Muy Alta	Fisico	0	0	0	0	0	0	0	1	1	1	1	2	6
					Financiero S/.	0.00	0.00	0.00	0.00	0.00	0.00	0.00	2,800.00	9,800.00	9,800.00	9,800.00	16,800.00	49,000.00
AOI00162800082	SUPERVISIÓN DEL PROYECTO - 2158448	130104 : HUANCHACO	001 : ACCION	1 : Muy Alta	Fisico	0	0	0	0	0	0	0	1	1	1	1	2	6
					Financiero S/.	0.00	0.00	0.00	0.00	0.00	0.00	0.00	2,600.00	5,500.00	5,500.00	5,500.00	5,500.00	24,600.00
AOI00162800083	PLATAFORMA DE SOPORTE DE CONECTIVIDAD A LOS SISTEMAS OPERACIONALES - 2498381	130101 : TRUJILLO	615 : KIT	1 : Muy Alta	Fisico	0	0	0	0	0	0	0	0	0	0	0	1	1
					Financiero S/.	0.00	0.00	0.00	0.00	0.00	0.00	0.00	0.00	0.00	0.00	0.00	520,000.00	520,000.00
AOI00162800084	SOFTWARE - 2498381	130101 : TRUJILLO	112 : UNIDAD	1 : Muy Alta	Fisico	0	0	0	0	0	0	0	0	0	0	280	0	280
					Financiero S/.	0.00	0.00	0.00	0.00	0.00	0.00	0.00	0.00	0.00	0.00	0.00	142,013.00	142,013.00

Unidad Ejecutora : 001628 - MC - LA LIBERTAD -

Centro de Costo: 2.1 - UNIDAD DE INVESTIGACIÓN, CONSERVACIÓN Y PUESTA EN VALOR

OEI.04 INCREMENTAR EL ACCESO AL PATRIMONIO CULTURAL DE LA NACIÓN DE LA POBLACIÓN.

AEI.04.02 PROTECCIÓN PERMANENTE A LOS BIENES DEL PATRIMONIO CULTURAL DE LA NACIÓN A FAVOR DE LA CIUDADANÍA.

COD.	Actividad Operativa / Inversiones	Ubigeo	U.M.	Prioridad	Meta	PROGRAMACION												Total Anual
						1	2	3	4	5	6	7	8	9	10	11	12	
AOI00162800066	GESTIÓN PARA LA IMPLEMENTACIÓN DEL PLAN MAESTRO EN EL COMPLEJO ARQUEOLÓGICO CHAN CHAN	130101 : TRUJILLO	060 : INFORME	1 : Muy Alta	Fisico	4	5	4	5	5	5	3	4	5	4	2	4	50
					Financiero S/.	37,874.00	53,814.00	37,474.00	37,474.00	37,474.00	37,474.00	39,574.00	37,474.00	37,474.00	37,474.00	37,474.00	39,576.00	470,630.00
AOI00162800067	OPERACIÓN Y MANTENIMIENTO DE LOS SITIOS/MONUMENTOS ARQUEOLÓGICOS DE SU JURISDICCIÓN	130101 : TRUJILLO	530 : BIEN	1 : Muy Alta	Fisico	0	0	0	0	0	0	0	0	0	1	0	0	1
					Financiero S/.	0.00	0.00	0.00	0.00	0.00	0.00	0.00	0.00	0.00	0.00	39,411.00	0.00	39,411.00

Unidad Ejecutora : 001628 - MC - LA LIBERTAD -

Centro de Costo: 2.2 - CENTRO PANAMERICANO PARA LA CONSERVACIÓN EN PATRIMONIO EN TIERRA

OEI.04 INCREMENTAR EL ACCESO AL PATRIMONIO CULTURAL DE LA NACIÓN DE LA POBLACIÓN.

AEI.04.02 PROTECCIÓN PERMANENTE A LOS BIENES DEL PATRIMONIO CULTURAL DE LA NACIÓN A FAVOR DE LA CIUDADANÍA.

COD.	Actividad Operativa / Inversiones	Ubigeo	U.M.	Prioridad	Meta	PROGRAMACION												Total Anual
						1	2	3	4	5	6	7	8	9	10	11	12	
AOI00162800063	INVESTIGACIÓN CIENTÍFICA DE MATERIALES Y TÉCNICAS CONSTRUCTIVAS PARA LA CONSERVACION DEL COMPLEJO ARQUEOLOGICO CHAN CHAN.	130101 : TRUJILLO	060 : INFORME	1 : Muy Alta	Fisico	0	1	3	2	3	5	2	2	5	2	5	4	34
					Financiero S/.	3,979.00	3,979.00	5,679.00	3,979.00	3,979.00	5,679.00	4,179.00	6,379.00	3,979.00	3,979.00	3,979.00	4,173.00	53,942.00
AOI00162800064	EJECUCIÓN DE MONITOREO DE LAS CONDICIONES METEOROLÓGICAS Y ESTADO DE CONSERVACIÓN DEL C.A CHAN CHAN.	130101 : TRUJILLO	060 : INFORME	1 : Muy Alta	Fisico	1	2	2	3	2	2	2	3	2	2	2	2	25
					Financiero S/.	3,979.00	3,979.00	4,979.00	3,979.00	3,979.00	3,979.00	4,879.00	3,979.00	3,979.00	3,979.00	3,979.00	4,173.00	49,842.00
AOI00162800065	EVALUACIÓN Y DIAGNÓSTICO DEL ESTADO DE CONSERVACIÓN DEL MONUMENTO DECLARADO PATRIMONIO CULTURAL INMUEBLE	130101 : TRUJILLO	060 : INFORME	1 : Muy Alta	Fisico	0	1	1	1	2	2	2	2	3	2	2	1	19
					Financiero S/.	3,979.00	6,279.00	6,279.00	6,279.00	5,880.00	3,979.00	4,179.00	3,979.00	3,979.00	3,979.00	3,979.00	19,174.00	71,944.00

Unidad Ejecutora : 001628 - MC - LA LIBERTAD -

Centro de Costo: 2.3 - UNIDAD DE PROMOCIÓN Y PARTICIPACIÓN CIUDADANA

OEI.04 INCREMENTAR EL ACCESO AL PATRIMONIO CULTURAL DE LA NACIÓN DE LA POBLACIÓN.

AEI.04.04 SENSIBILIZACIÓN EFECTIVA DEL SIGNIFICADO CULTURAL DE LOS BIENES Y EXPRESIONES DEL PATRIMONIO CULTURAL DE LA NACIÓN DIRIGIDO AL PÚBLICO EN GENERAL.

COD.	Actividad Operativa / Inversiones	Ubigeo	U.M.	Prioridad	Meta	PROGRAMACION												Total Anual
						1	2	3	4	5	6	7	8	9	10	11	12	
AOI00162800068	DIFUSIÓN Y PROMOCIÓN DE LA PARTICIPACIÓN CIUDADANA PARA LA VALORACIÓN Y DEFENSA DEL PATRIMONIO CULTURAL	130101 : TRUJILLO	259 : PERSONA INFORMADA	1 : Muy Alta	Fisico	0	90	50	185	185	235	365	235	210	185	145	0	1885
					Financiero S/.	19,225.00	10,636.00	10,175.00	11,608.00	13,363.00	11,040.00	11,175.00	11,375.00	10,175.00	22,309.00	10,025.00	10,623.00	151,729.00

TOTAL FINANCIERO S/. 15,629,295.00

U.M. = Unidad de Medida.

Nota : La Prioridad se determinará en la Comisión de Planeamiento Estratégico

FIRMA