



PERÚ

Ministerio de Cultura

DESPACHO VICEMINISTERIAL DE
PATRIMONIO CULTURAL E
INDUSTRIAS CULTURALESDIRECCIÓN GENERAL DE
PATRIMONIO ARQUEOLÓGICO
INMUEBLEFirmado digitalmente por MEJIA
HUAMAN Luis Felipe FAU
20537630222 softMotivo: Soy el autor del documento
Fecha: 09.09.2020 17:54:55 -05:00

"Decenio de la Igualdad de Oportunidades para Mujeres y Hombres"
"Año de la Universalización de la Salud"

San Borja, 09 de Septiembre del 2020

RESOLUCION DIRECTORAL N° 000252-2020-DGPA/MC

Vistos, el Informe de Inspección N° 02-2020-LMGA-DDC LAMBAYEQUE-MC, en razón del cual la Dirección Desconcentrada de Cultura Lambayeque sustenta la propuesta para la determinación de la protección provisional del Sitio Arqueológico "El Cerrillo", ubicado en el distrito de Reque, provincia de Chiclayo, departamento de Lambayeque; los Informes N° 000109-2020-DSFL-MDR/MC y N° 000477-2020-DSFL/MC de la Dirección de Catastro y Saneamiento Físico Legal; el Informe N° 000195-2020-DGPA-LRS/MC de la Dirección General de Patrimonio Arqueológico Inmueble, y;

CONSIDERANDO:

Que, según se establece en el artículo 21 de la Constitución Política del Perú, "*Los yacimientos y restos arqueológicos, construcciones, monumentos, lugares, documentos bibliográficos y de archivo, objetos artísticos y testimonios de valor histórico, expresamente declarados bienes culturales, y provisionalmente los que se presumen como tales, son patrimonio cultural de la Nación, independientemente de su condición de propiedad privada o pública. Están protegidos por el Estado (...)*";

Que, en los artículos IV y VII del Título Preliminar de la Ley N° 28296, Ley General del Patrimonio Cultural de la Nación, modificada por el Decreto Legislativo N° 1255, se establece que es de interés social y de necesidad pública la identificación, generación de catastro, delimitación, actualización catastral, registro, inventario, declaración, protección, restauración, investigación, conservación, puesta en valor y difusión del Patrimonio Cultural de la Nación y su restitución en los casos pertinentes, siendo el Ministerio de Cultura la autoridad encargada de registrar, declarar y proteger el Patrimonio Cultural de la Nación, de conformidad con lo establecido en el Artículo 7 inciso b) Ley N° 29565, Ley de creación del Ministerio de Cultura;

Que, a su vez, el artículo III del Título Preliminar de la Ley General del Patrimonio Cultural de la Nación, precisa que "*Se presume que tienen la condición de bienes integrantes del Patrimonio Cultural de la Nación, los bienes materiales o inmateriales, de la época prehispánica, virreinal y republicana, independientemente de su condición de propiedad pública o privada, que tengan la importancia, el valor y significado referidos en el artículo precedente y/o que se encuentren comprendidos en los tratados y convenciones sobre la materia de los que el Perú sea parte*";

Que, mediante Decreto Supremo N° 007-2017-MC, se dispuso la modificación del Reglamento de la Ley General del Patrimonio Cultural de la Nación, aprobado por Decreto Supremo N° 011-2006-ED, incorporando el Capítulo XIII, referido a la determinación de la protección provisional de los bienes que se presumen integrantes del Patrimonio Cultural de la Nación; con lo que se estructura un régimen especial que "*permite realizar los actos conducentes para la protección física, defensa, conservación y protección legal de aquellos bienes no declarados, ni delimitados a la fecha, así como también sobre aquellos que se encuentren declarados pero que carezcan de propuesta de delimitación o se encuentren en proceso de aprobación (...)*" aplicable "*en el caso específico de afectación verificada o ante un riesgo probable de afectación, frente a cualquier acción u omisión que*



Firmado digitalmente por RIVERA
SANCHEZ Luz Sindy FAU
20537630222 soft
Motivo: Doy V° B°
Fecha: 11.09.2020 10:27:35 -05:00

Esta es una copia auténtica imprimible de un documento electrónico autorizado por el Ministerio de Cultura, aplicando lo dispuesto por el Art. 25 de D.S. 070-2013-PCM y la Tercera Disposición Complementaria Final del D.S. 026-2016-PCM. Su autenticidad e integridad pueden ser contrastadas a través de la siguiente dirección web: <https://tramitedocumentario.cultura.gob.pe:8181/validadorDocumental/inicio/detalle.jsf> e ingresando la siguiente clave: NE1VLP

EL PERÚ PRIMERO



*"Decenio de la Igualdad de Oportunidades para Mujeres y Hombres"
"Año de la Universalización de la Salud"*

afecte o pueda afectar el bien protegido por presunción legal (...), conforme a lo previsto en los artículos 97° y 98° del referido dispositivo legal;

Que, a través de la Resolución Viceministerial N° 077-2018-VMPCIC-MC, emitida el 05 de junio de 2018, y publicada en el Diario Oficial "El Peruano" el 08 de junio de 2018, se aprobó la Directiva N° 003-2018-VMPCIC/MC "Lineamientos técnicos y criterios generales para la determinación de la protección provisional de los bienes inmuebles prehispánicos que se presumen integrantes del Patrimonio Cultural de la Nación";

Que, mediante el artículo 2 de la Resolución Viceministerial N° 001-2020-VMPCIC-MC, emitida el 06 de enero de 2020, y publicada en el Diario Oficial "El Peruano" el 08 de enero de 2020, el Despacho Viceministerial de Patrimonio Cultural e Industrias Culturales delegó a la Dirección General de Patrimonio Arqueológico Inmueble, por el ejercicio fiscal 2020, la facultad de determinar la protección provisional de los bienes inmuebles prehispánicos que se presumen integrantes del Patrimonio Cultural de la Nación;

Que, mediante Informe de Inspección N° 02-2020-LMGA-DDC LAMBAYEQUE-MC, Informe Técnico de Viabilidad de la Determinación de la Protección Provisional del Bien Inmueble Prehispánico, remitido a Sub Dirección de Patrimonio Cultural Industrias Culturales e Interculturalidad de la Dirección Desconcentrada de Cultura Lambayeque con Informe N° 000121-2020-SD PCICI-LG/MC de fecha 25 de agosto de 2020, el especialista de la referida Dirección Desconcentrada de Cultura sustenta la propuesta de protección provisional del Sitio Arqueológico "El Cerrillo"; especificando los fundamentos sobre la valoración cultural positiva y niveles de vulnerabilidad del bien inmueble objeto de protección provisional, de acuerdo con los lineamientos y criterios técnicos contenidos en la Directiva N° 003-2018-VMPCIC/MC. En el referido informe se indica que el sitio arqueológico viene siendo objeto de afectación verificada debido a agentes antrópicos;

Que, mediante Memorando N° 000275-2020-DDC LAM/MC, de fecha 27 de agosto de 2020, la Dirección Desconcentrada de Cultura Lambayeque remite a la Dirección General de Patrimonio Arqueológico Inmueble la propuesta de protección provisional del Sitio Arqueológico "El Cerrillo", recaída en el Informe de Inspección N° 02-2020-LMGA-DDC LAMBAYEQUE-MC; siendo trasladada con Proveído N° 003594-2020-DGPA/MC, de fecha 27 de agosto de 2020, a la Dirección de Catastro y Saneamiento Físico Legal, para su atención;

Que, el numeral 6.2 del artículo 6 del Texto Único Ordenado de la Ley del Procedimiento Administrativo General, aprobado por el Decreto Supremo N° 004-2019-JUS, establece que el acto administrativo "puede motivarse mediante la declaración de conformidad con los fundamentos y conclusiones de anteriores dictámenes, decisiones o informes obrantes en el expediente, a condición de que se les identifique de modo certero, y que por esta situación constituyan parte integrante del respectivo acto. Los informes, dictámenes o similares que sirvan de fundamento a la decisión, deben ser notificados al administrado conjuntamente con el acto administrativo";

Que, mediante Informe N° 000477-2020-DSFL/MC, de fecha 07 de septiembre de 2020, sustentado en el Informe N° 000109-2020-DSFL-MDR/MC, de la misma fecha, la Dirección de Catastro y Saneamiento Físico Legal asume la propuesta contenida en el Informe de Inspección N° 02-2020-LMGA-DDC LAMBAYEQUE-MC y, en consecuencia, concluye que es viable la protección provisional del Sitio Arqueológico "El Cerrillo";

Que, mediante Informe N° 000195-2020-DGPA-LRS/MC, de fecha 09 de septiembre de 2020, el área legal de la Dirección General de Patrimonio Arqueológico



PERÚ

Ministerio de Cultura

DESPACHO VICEMINISTERIAL DE
PATRIMONIO CULTURAL E
INDUSTRIAS CULTURALESDIRECCIÓN GENERAL DE
PATRIMONIO ARQUEOLÓGICO
INMUEBLE*"Decenio de la Igualdad de Oportunidades para Mujeres y Hombres"
"Año de la Universalización de la Salud"*

Inmueble recomienda emitir resolución directoral que determine la protección provisional del Sitio Arqueológico "El Cerrillo";

Que, de conformidad con lo dispuesto en la Ley N° 28296, Ley General del Patrimonio Cultural de la Nación y su Reglamento, aprobado por el Decreto Supremo N° 011-2006-ED; la Ley N° 29565, Ley de Creación del Ministerio de Cultura; el Reglamento de Organización y Funciones del Ministerio de Cultura, aprobado por el Decreto Supremo N° 005-2013-MC; la Directiva N° 003-2018-VMPCIC/MC, aprobada por Resolución Viceministerial N° 077-2018-VMPCIC-MC; la Resolución Viceministerial N° 001-2020-VMPCIC-MC; y demás normas modificatorias, reglamentarias y complementarias;

SE RESUELVE:

ARTÍCULO PRIMERO.- DETERMINAR la Protección Provisional del Sitio Arqueológico "El Cerrillo", ubicado en el distrito de Reque, provincia de Chiclayo, departamento de Lambayeque.

De acuerdo al Plano Perimétrico con código PPROV-017-MC_DGPA-DSFL-2020 WGS84, el monumento arqueológico prehispánico presenta las siguientes coordenadas:

Datum: WGS84**Proyección:** UTM**Zona UTM:** 17s

| Cuadro de Datos Técnicos SITIO ARQUEOLÓGICO "EL CERRILLO" | | | | | |
|--|---------|-----------|--------------|-------------|--------------|
| Vértice | Lado | Distancia | Áng. Interno | Este (X) | Norte (Y) |
| P1 | P1-P2 | 72.30 | 73°41'6" | 630446.3819 | 9239115.1985 |
| P2 | P2-P3 | 21.53 | 179°45'38" | 630513.4417 | 9239142.2159 |
| P3 | P3-P4 | 19.50 | 173°24'30" | 630533.4467 | 9239150.1786 |
| P4 | P4-P5 | 20.73 | 179°57'2" | 630552.2717 | 9239155.2624 |
| P5 | P5-P6 | 26.64 | 180°2'52" | 630572.2884 | 9239160.6495 |
| P6 | P6-P7 | 29.69 | 180°25'48" | 630598.0084 | 9239167.5946 |
| P7 | P7-P8 | 30.94 | 158°37'38" | 630626.6153 | 9239175.5500 |
| P8 | P8-P9 | 9.54 | 196°18'19" | 630657.3999 | 9239172.4057 |
| P9 | P9-P10 | 8.72 | 206°11'16" | 630666.7811 | 9239174.1399 |
| P10 | P10-P11 | 25.31 | 150°46'34" | 630673.7732 | 9239179.3443 |
| P11 | P11-P12 | 10.81 | 186°56'22" | 630698.8703 | 9239182.6205 |
| P12 | P12-P13 | 48.09 | 139°47'27" | 630709.3397 | 9239185.3041 |
| P13 | P13-P14 | 48.84 | 200°59'23" | 630752.6286 | 9239164.3474 |
| P14 | P14-P15 | 21.08 | 161°34'1" | 630801.2959 | 9239160.2243 |
| P15 | P15-P16 | 5.81 | 169°11'24" | 630820.6568 | 9239151.8960 |
| P16 | P16-P17 | 15.68 | 209°10'53" | 630825.4678 | 9239148.6405 |
| P17 | P17-P18 | 21.60 | 130°5'40" | 630841.0864 | 9239147.3004 |
| P18 | P18-P19 | 11.71 | 200°43'27" | 630853.5341 | 9239129.6484 |
| P19 | P19-P20 | 84.84 | 206°35'20" | 630863.2312 | 9239123.0866 |
| P20 | P20-P21 | 135.71 | 72°43'22" | 630947.3473 | 9239112.0179 |
| P21 | P21-P22 | 152.72 | 166°50'18" | 630890.4817 | 9238988.8009 |
| P22 | P22-P23 | 140.68 | 111°20'39" | 630796.5942 | 9238868.3500 |
| P23 | P23-P24 | 46.26 | 189°30'26" | 630661.7725 | 9238908.5190 |
| P24 | P24-P25 | 53.57 | 149°26'9" | 630615.8648 | 9238914.2240 |
| P25 | P25-P26 | 8.74 | 171°5'34" | 630573.4517 | 9238946.9432 |
| P26 | P26-P27 | 11.45 | 198°39'58" | 630567.4392 | 9238953.2913 |
| P27 | P27-P28 | 12.95 | 144°53'0" | 630557.3152 | 9238958.6492 |
| P28 | P28-P29 | 28.73 | 196°27'0" | 630551.4390 | 9238970.1847 |
| P29 | P29-P30 | 62.20 | 165°39'27" | 630531.6844 | 9238991.0422 |
| P30 | P30-P1 | 88.91 | 189°9'25" | 630501.4349 | 9239045.3858 |

Área: 98,025.86 m² (9.8025 ha);

Perímetro: 1,275.28 m.

**PERÚ**

Ministerio de Cultura

DESPACHO VICEMINISTERIAL DE
PATRIMONIO CULTURAL E
INDUSTRIAS CULTURALESDIRECCIÓN GENERAL DE
PATRIMONIO ARQUEOLÓGICO
INMUEBLE

*"Decenio de la Igualdad de Oportunidades para Mujeres y Hombres"
"Año de la Universalización de la Salud"*

Las especificaciones de la presente determinación de protección provisional se encuentran indicadas en el Informe de Inspección N° 02-2020-LMGA-DDC LAMBAYEQUE-MC, así como en los Informes N° 000109-2020-DSFL-MDR/MC y N° 000477-2020-DSFL/MC, y en el Plano Perimétrico con código PPROV-017-MC_DGPA-DSFL-2020 WGS84; los cuales se adjuntan como Anexo de la presente Resolución Directoral y forman parte integrante de la misma.

ARTÍCULO SEGUNDO.- DISPONER como medidas preventivas, en el polígono especificado en el artículo precedente, la paralización de toda actividad antrópica que suponga vulneración al Sitio Arqueológico "El Cerrillo", la monumentación a través del anclaje de hitos en cada uno de los vértices del polígono arqueológico, y señalización que indique su carácter intangible.

ARTÍCULO TERCERO.- ENCARGAR a la Dirección Desconcentrada de Cultura Lambayeque y a la Dirección de Catastro y Saneamiento Físico Legal, la ejecución de las medidas indicadas en el *Artículo Segundo* de la presente resolución, así como las acciones de control y coordinación institucional e interinstitucional necesarias para el cumplimiento de lo dispuesto en la misma.

ARTÍCULO CUARTO.- ENCARGAR a la Dirección de Catastro y Saneamiento Físico Legal, el inicio y conducción coordinada de las acciones administrativas y legales necesarias para la definitiva identificación, declaración y delimitación de los bienes comprendidos en el régimen de protección provisional.

ARTÍCULO QUINTO.- DISPONER la publicación de la presente resolución en el Diario Oficial "El Peruano", así como su difusión en el Portal Institucional del Ministerio de Cultura (www.cultura.gob.pe).

ARTÍCULO SEXTO.- NOTIFICAR la presente resolución, así como los documentos anexos, a la Municipalidad Distrital de Reque, a fin que procedan de acuerdo al ámbito de sus competencias, de conformidad con lo dispuesto en el Artículo 82 de la Ley N° 27972, Ley Orgánica de Municipalidades. Asimismo, notificar a los administrados señalados en el Artículo 104 del Decreto Supremo N° 011-2006-ED.

ARTÍCULO SÉPTIMO.- PRECISAR que la protección provisional dispuesta en la presente resolución surtirá efectos a partir de su publicación en el Diario Oficial "El Peruano".

ARTÍCULO OCTAVO.- ANEXAR a la presente resolución el Informe de Inspección N° 02-2020-LMGA-DDC LAMBAYEQUE-MC, el Informe N° 000109-2020-DSFL-MDR/MC, el Informe N° 000477-2020-DSFL/MC, el Informe N° 000195-2020-DGPA-LRS/MC, y el Plano Perimétrico con código PPROV-017-MC_DGPA-DSFL-2020 WGS84, para conocimiento y fines pertinentes.

Regístrese, comuníquese y publíquese.

**PERÚ**

Ministerio de Cultura

DESPACHO VICEMINISTERIAL DE
PATRIMONIO CULTURAL E
INDUSTRIAS CULTURALESDIRECCIÓN GENERAL DE
PATRIMONIO ARQUEOLÓGICO
INMUEBLEFirmado digitalmente por RIVERA
SANCHEZ Luz Sindy FAU
20537630222 soft
Motivo: Soy el autor del documento
Fecha: 09.09.2020 12:40:15 -05:00

"Decenio de la Igualdad de Oportunidades para Mujeres y Hombres"
"Año de la Universalización de la Salud"

San Borja, 09 de Septiembre del 2020

INFORME N° 000195-2020-DGPA-LRS/MC

A : **LUIS FELIPE MEJÍA HUAMÁN**
Director General
Dirección General de Patrimonio Arqueológico Inmueble

De : **LUZ SINDY RIVERA SÁNCHEZ**
Dirección General de Patrimonio Arqueológico Inmueble

Asunto : Determinación de protección provisional del Sitio Arqueológico "El Cerrillo", ubicado en el distrito de Reque, provincia de Chiclayo, departamento de Lambayeque.

Referencia : a) Informe N° 000477-2020-DSFL/MC
b) Informe N° 000109-2020-DSFL-MDR/MC
c) Informe N° 02-2020-LMGA-DDC LAMBAYEQUE-MC

Por medio de la presente me dirijo a usted para saludarlo y a la vez manifestar, en torno al asunto de la referencia, lo siguiente:

I. ANTECEDENTES:

- 1.1. Mediante Informe de Inspección N° 02-2020-LMGA-DDC LAMBAYEQUE-MC, Informe Técnico de Viabilidad de la Determinación de la Protección Provisional del Bien Inmueble Prehispánico, remitido a Sub Dirección de Patrimonio Cultural Industrias Culturales e Interculturalidad de la Dirección Desconcentrada de Cultura Lambayeque con Informe N° 000121-2020-SD PCICI-LGA/MC de fecha 25 de agosto de 2020, el licenciado Luis Martín Gomez Acosta, arqueólogo de la referida Dirección Desconcentrada de Cultura, sustenta la propuesta de protección provisional del Sitio Arqueológico "El Cerrillo", ubicado en el distrito de Reque, provincia de Chiclayo, departamento de Lambayeque.
- 1.2. Mediante Memorando N° 000275-2020-DDC LAM/MC, de fecha 27 de agosto de 2020, la Dirección Desconcentrada de Cultura Lambayeque remite a la Dirección General de Patrimonio Arqueológico Inmueble la propuesta de protección provisional del Sitio Arqueológico "El Cerrillo", recaída en el Informe de Inspección N° 02-2020-LMGA-DDC LAMBAYEQUE-MC; siendo trasladada con Proveído N° 003594-2020-DGPA/MC, de fecha 27 de agosto de 2020, a la Dirección de Catastro y Saneamiento Físico Legal, para su atención.
- 1.3. Mediante Informe N° 000477-2020-DSFL/MC, de fecha 07 de septiembre de 2020, la Dirección de Catastro y Saneamiento Físico Legal remite a la Dirección General de Patrimonio Arqueológico Inmueble el Informe N° 000109-2020-DSFL-MDR/MC, de la misma fecha, elaborado por la licenciada Mónica De la Vega Romero, recomendando emitir acto resolutivo de determinación de protección provisional del Sitio Arqueológico "El Cerrillo", ubicado en el distrito de Reque, provincia de Chiclayo, departamento de Lambayeque.

II. BASE LEGAL:

- Constitución Política del Perú de 1993.
- Ley N° 28296 – Ley General de Patrimonio Cultural de la Nación.
- Ley N° 29565 – Ley de Creación del Ministerio de Cultura.



"Decenio de la Igualdad de Oportunidades para Mujeres y Hombres"
"Año de la Universalización de la Salud"

- D.S. N° 011-2006-ED – Reglamento de la Ley General de Patrimonio Cultural de la Nación Ley 28296.
- D.S. N° 005-2013-MC – Reglamento de Organización y Funciones del Ministerio de Cultura.
- D.S. N° 004-2019-JUS – Texto Único Ordenado de la Ley N° 27444 - Ley del Procedimiento Administrativo General.
- Directiva N° 003-2018-VMPCIC/MC "Lineamientos técnicos y criterios generales para la determinación de la protección provisional de los bienes inmuebles prehispánicos que se presumen integrantes del Patrimonio Cultural de la Nación", aprobada mediante Resolución Viceministerial N° 077-2018-VMPCIC-MC.
- Resolución Viceministerial N° 001-2020-VMPCIC-MC, Delegan facultades en diversos funcionarios referentes a procedimientos de determinación de la protección provisional de bienes que se presumen integrantes del Patrimonio Cultural de la Nación.

III. ANALISIS:

- 3.1. El artículo 97 del Reglamento de la Ley General de Patrimonio Cultural de la Nación precisa que "La determinación de la protección provisional de los bienes que se presumen integrantes del Patrimonio Cultural de la Nación permite realizar los actos conducentes para la protección física, defensa, conservación y protección legal de aquellos bienes no declarados, ni delimitados a la fecha, así como también sobre aquellos que se encuentren declarados pero que carezcan de propuesta de delimitación o se encuentren en proceso de aprobación (...)".
- 3.2. El numeral 99.1 del artículo 99 del Reglamento de la Ley General de Patrimonio Cultural de la Nación indica, además, que "La determinación de la protección provisional se inicia de oficio a partir del conocimiento de una afectación o posible afectación a los bienes que presuntamente constituyen Patrimonio Cultural de la Nación; los que son susceptibles de formar parte del Patrimonio Cultural de la Nación en virtud de su importancia, valor y significado paleontológico, arqueológico, arquitectónico, histórico, artístico, militar, social, antropológico, tradicional, religioso, etnológico, científico, tecnológico o intelectual, sin perjuicio de su condición de propiedad pública o privada".
- 3.3. Asimismo, el numeral 99.2 del artículo 99 del referido cuerpo normativo establece que "La determinación de la protección provisional de los bienes que presuntamente constituyen Patrimonio Cultural de la Nación se encuentra sustentada en el informe técnico formulado por las áreas competentes del Ministerio de Cultura, conforme a la normativa correspondiente"; añadiendo en su numeral 99.3 que "El informe técnico que sirva de inicio para la determinación de la protección provisional en caso de bienes inmuebles que presuntamente constituyen Patrimonio Cultural de la Nación debe especificar las evidencias que caracterizan el bien materia de protección, adjuntando los detalles y las fotografías del estado en el cual se encontró, así como las imágenes panorámicas del ambiente o áreas que lo rodean".
- 3.4. En cumplimiento de tales disposiciones, el Informe de Inspección N° 02-2020-LMGA-DDC LAMBAYEQUE-MC de la Dirección Desconcentrada de Cultura Lambayeque, brinda detalles de la evaluación del bien inmueble prehispánico atendiendo a su valoración cultural y vulnerabilidad; precisando, en su apartado 2.2, que el Sitio Arqueológico "El Cerrillo" viene siendo objeto de afectación verificada debido a agentes antrópicos, e identifica tres áreas de afectación (*área de afectación 1: El sitio arqueológico viene siendo afectado por procesos de remoción y excavación de suelos, realizados con maquinaria pesada, con el fin de nivelar y habilitar áreas, para asentamiento humano sin*



*"Decenio de la Igualdad de Oportunidades para Mujeres y Hombres"
"Año de la Universalización de la Salud"*

autorizaciones de las autoridades competentes. Se registraron además que se vienen construyendo de viviendas de adobe en la zona. Cabe indicar que los invasores y traficantes de terrenos han retirado los hitos y panel informativo colocados por el Ministerio de Cultura y la Municipalidad distrital de Reque. La afectación se ubica en la coordenada referencial UTM (WGS 84): 630921.43 E, 9239080.20N. Área de afectación 2: Se han reportado trazos para lotizaciones sobre la zona periférica norte, del sitio arqueológico, con el fin de vender áreas de forma ilegal para asentamiento humano sin autorizaciones de las autoridades competentes. La afectación se ubica en la coordenada referencial UTM (WGS 84): 630785.14 E, 9239153.87 N. Área de afectación 3: Se construyen casas de material rústico y se vienen realizando excavaciones en la ladera del cerro para construir viviendas. La afectación se ubica en la coordenada referencial UTM (WGS 84): 630678.35 E, 9239171.28 N).

- 3.5. En consecuencia, indica, en su apartado IV.b, como medidas preventivas recomendadas ante la afectación verificada al bien integrante del patrimonio cultural de la Nación, la paralización y/o cese de la afectación, que debe ser entendida como la paralización de toda acción antrópica que suponga afectación al monumento arqueológico prehispánico, así como la monumentación a través del anclaje de hitos y señalización que indique el carácter intangible del Sitio Arqueológico "El Cerrillo".
- 3.6. En ese sentido, estando a los fundamentos señalados en el Informe de Inspección N° 02-2020-LMGA-DDC LAMBAYEQUE-MC de la Dirección Desconcentrada de Cultura Lambayeque, así como los Informes N° 000477-2020-DSFL/MC y N° 000109-2020-DSFL-MDR/MC de la Dirección de Catastro y Saneamiento Físico Legal; se precisa que la propuesta de determinación de la protección provisional que es materia de análisis, CUMPLE con lo dispuesto en el capítulo XIII del Reglamento de la Ley N° 28296, así como por la Directiva N° 003-2018-VMPCIC/MC "Lineamientos técnicos y criterios generales para la determinación de la protección provisional de los bienes inmuebles Ministerio de Cultura prehispánicos que se presumen integrantes del Patrimonio Cultural de la Nación", aprobada por la Resolución Viceministerial N° 077-2018-VMPCIC-MC.

IV. CONCLUSIONES:

En virtud de lo expuesto, en el marco de las competencias delegadas a la Dirección General de Patrimonio Arqueológico Inmueble a través de la Resolución Viceministerial N° 001-2020-VMPCIC-MC, se concluye que corresponde la determinación de la protección provisional del Sitio Arqueológico "El Cerrillo", ubicado en el distrito de Reque, provincia de Chiclayo, departamento de Lambayeque.

V. RECOMENDACIÓN:

Emitir Resolución Directoral que determine la protección provisional del Sitio Arqueológico "El Cerrillo".

Es todo cuanto se informa para su conocimiento y fines que se sirva determinar, salvo mejor parecer.

Atentamente,

.....
Abog. Luz Sindy Rivera Sánchez
Reg. CAL N° 69594



"Decenio de la Igualdad de Oportunidades para Mujeres y Hombres"
"Año de la Universalización de la Salud"

San Borja, 07 de Septiembre del 2020

INFORME N° 000477-2020-DSFL/MC

A : LUIS FELIPE MEJIA HUAMAN
DIRECCIÓN GENERAL DE PATRIMONIO ARQUEOLÓGICO INMUEBLE

De : GILBERTO MARTIN CORDOVA HERRERA
DIRECCIÓN DE CATASTRO Y SANEAMIENTO FÍSICO LEGAL

Asunto : REMITO INFORME TÉCNICO PARA SOLICITAR PROTECCIÓN PROVISIONAL DEL SITIO ARQUEOLÓGICO EL CERRILLO, DISTRITO DE REQUE, PROVINCIA DE CHICLAYO, DEPARTAMENTO DE LAMBAYEQUE.

Referencia : INFORME N° 000109-2020-DSFL/MC (07SEP2020)
PROVEIDO N° 002836-2020-DSFL/MC (27AGO2020)
MEMORANDO N° 000275-2020-DDC LAM/MC del 27.08.2020

Me dirijo a usted saludándolo cordialmente, con el fin de remitir a su despacho el Informe de la referencia, en el cual se emite opinión técnica sobre la solicitud realizada por la Dirección Desconcentrada de Cultura Lambayeque, para declarar provisionalmente al Monumento Arqueológico Prehispánico El Cerrillo, ubicado en el distrito de Reque, provincia de Chiclayo, departamento de Lambayeque.

Al respecto, los elementos de sustento proporcionados en el Informe N° 02-2020-LMGA-DDC LAMBAYEQUE-MCLIB/MC del 13.12.2019 del Lic. Luis Martin Gomez Acosta, se encuentran acorde a lo establecido en la Directiva N° 003-2018-VMPCIC/MC que determina las causales por las cuales es viable una declaratoria provisional.

En tal sentido, se recomienda la determinación de protección provisional del Sitio Arqueológico El Cerrillo cuya área se encuentra establecida mediante plano N° PPROV-017-MC_DGPA-DSFL-2020 WGS84 con los siguientes datos técnicos:

Zona Geográfica: 17S
Datum: WGS84
Proyección: UTM
Zona UTM: 17 Sur
Cuadrícula: 17L
Coordenada UTM de referencia (según expediente técnico) 630921.43 E; 9239080.20 N
Área: 98,025.86 m2
Perímetro: 1,275.28 m

Cuadro de datos técnicos:

| SITIO ARQUEOLÓGICO EL CERRILLO | | | | | |
|--------------------------------|---------|-----------|--------------|-------------|--------------|
| VERTICE | LADO | DISTANCIA | ANG. INTERNO | ESTE (X) | NORTE (Y) |
| P1 | P1 - P2 | 72.30 | 73°41'6" | 630446.3819 | 9239115.1985 |



PERÚ

Ministerio de Cultura

DIRECCIÓN GENERAL DE
PATRIMONIO ARQUEOLÓGICO
INMUEBLEDIRECCIÓN DE CATASTRO Y
SANEAMIENTO FÍSICO LEGAL

"Decenio de la Igualdad de Oportunidades para Mujeres y Hombres"
"Año de la Universalización de la Salud"

| | | | | | |
|-------|-----------|---------|-------------|-------------|--------------|
| P2 | P2 - P3 | 21.53 | 179°45'38" | 630513.4417 | 9239142.2159 |
| P3 | P3 - P4 | 19.50 | 173°24'30" | 630533.4467 | 9239150.1786 |
| P4 | P4 - P5 | 20.73 | 179°57'2" | 630552.2717 | 9239155.2624 |
| P5 | P5 - P6 | 26.64 | 180°2'52" | 630572.2884 | 9239160.6495 |
| P6 | P6 - P7 | 29.69 | 180°25'48" | 630598.0084 | 9239167.5946 |
| P7 | P7 - P8 | 30.94 | 158°37'38" | 630626.6153 | 9239175.5500 |
| P8 | P8 - P9 | 9.54 | 196°18'19" | 630657.3999 | 9239172.4057 |
| P9 | P9 - P10 | 8.72 | 206°11'16" | 630666.7811 | 9239174.1399 |
| P10 | P10 - P11 | 25.31 | 150°46'34" | 630673.7732 | 9239179.3443 |
| P11 | P11 - P12 | 10.81 | 186°56'22" | 630698.8703 | 9239182.6205 |
| P12 | P12 - P13 | 48.09 | 139°47'27" | 630709.3397 | 9239185.3041 |
| P13 | P13 - P14 | 48.84 | 200°59'23" | 630752.6286 | 9239164.3474 |
| P14 | P14 - P15 | 21.08 | 161°34'1" | 630801.2959 | 9239160.2243 |
| P15 | P15 - P16 | 5.81 | 169°11'24" | 630820.6568 | 9239151.8960 |
| P16 | P16 - P17 | 15.68 | 209°10'53" | 630825.4678 | 9239148.6405 |
| P17 | P17 - P18 | 21.60 | 130°5'40" | 630841.0864 | 9239147.3004 |
| P18 | P18 - P19 | 11.71 | 200°43'27" | 630853.5341 | 9239129.6484 |
| P19 | P19 - P20 | 84.84 | 206°35'20" | 630863.2312 | 9239123.0866 |
| P20 | P20 - P21 | 135.71 | 72°43'22" | 630947.3473 | 9239112.0179 |
| P21 | P21 - P22 | 152.72 | 166°50'18" | 630890.4817 | 9238988.8009 |
| P22 | P22 - P23 | 140.68 | 111°20'39" | 630796.5942 | 9238868.3500 |
| P23 | P23 - P24 | 46.26 | 189°30'26" | 630661.7725 | 9238908.5190 |
| P24 | P24 - P25 | 53.57 | 149°26'9" | 630615.8648 | 9238914.2240 |
| P25 | P25 - P26 | 8.74 | 171°5'34" | 630573.4517 | 9238946.9432 |
| P26 | P26 - P27 | 11.45 | 198°39'58" | 630567.4392 | 9238953.2913 |
| P27 | P27 - P28 | 12.95 | 144°53'0" | 630557.3152 | 9238958.6492 |
| P28 | P28 - P29 | 28.73 | 196°27'0" | 630551.4390 | 9238970.1847 |
| P29 | P29 - P30 | 62.20 | 165°39'27" | 630531.6844 | 9238991.0422 |
| P30 | P30 - P1 | 88.91 | 189°9'25" | 630501.4349 | 9239045.3858 |
| TOTAL | | 1275.28 | 5039°59'58" | | |

Sin otro particular, quedo de usted.

Atentamente,

GCH/mdr



"Decenio de la Igualdad de Oportunidades para Mujeres y Hombres"
"Año de la Universalización de la Salud"

San Borja, 07 de Septiembre del 2020

INFORME N° 000109-2020-DSFL-MDR/MC

A : GILBERTO MARTIN CORDOVA HERRERA
DIRECCIÓN DE CATASTRO Y SANEAMIENTO FÍSICO LEGAL

De : MONICA DE LA VEGA ROMERO
ARQLA. DE LA DIRECCIÓN DE CATASTRO Y SANEAMIENTO
FÍSICO LEGAL

Asunto : REMITO INFORME TÉCNICO PARA SOLICITAR
PROTECCIÓN PROVISIONAL DEL SITIO ARQUEOLÓGICO
EL CERRILLO, DISTRITO DE REQUE, PROVINCIA DE
CHICLAYO, DEPARTAMENTO DE LAMBAYEQUE.

Referencia : PROVEIDO N° 002836-2020-DSFL/MC (27AGO2020)
MEMORANDO N° 000275-2020-DDC LAM/MC del 27.08.2020

Por medio de la presente, me dirijo a usted en atención al Informe de la referencia, remitido por la Dirección Desconcentrada de Cultura Lambayeque, quien solicita la emisión del acto resolutivo que declare la protección provisional al monumento arqueológico El Cerrillo, ubicado en el distrito de Reque, provincia de Chiclayo, departamento de Lambayeque.

I. ANTECEDENTES

Mediante Informe N° 000121-2020-SD PCICI-LGA/MC del 25.08.2020 se remite el Informe de Inspección N° 02-2020-LMGA-DDC LAMBAYEQUE-MCLIB/MC del 13.12.2019 del Lic. Luis Martin Gomez Acosta donde se describen las afectaciones al Sitio Arqueológico El Cerrillo.

Mediante Memorando N° 000275-2020-DDC LAM/MC del 27.08.2020 de la Dirección Desconcentrada de Cultura Lambayeque se remite el expediente de declaratoria provisional a la DGPA para su atención.

I. SOBRE EL MONUMENTO

El Informe de inspección del arqueólogo Luis Martin Gomez, lo describe de la siguiente manera:

El sitio arqueológico El Cerrillo (también conocido como Cerro Cerrillo), toma el nombre de la elevación natural más próxima a la zona urbana del distrito de Reque. El cerro tiene 150 metros de elevación sobre el nivel medio del mar, su cima es rocosa y las faldas de pendiente suave, formada por suelo arenoso y algunos promontorios rocosos, sobre esta amplia superficie se observa abundante cultura material mueble, formada por fragmentos cerámicos y restos malacológicos. Se trata de uno de los pocos y más importantes Centros Ceremoniales de la Cultura Lambayeque o Sican (Periodo cronológico Intermedio Tardío 850d.c.-1470d.c.) en el departamento de Lambayeque.



PERÚ

Ministerio de Cultura

DIRECCIÓN GENERAL DE
PATRIMONIO ARQUEOLÓGICO
INMUEBLEDIRECCIÓN DE CATASTRO Y
SANEAMIENTO FÍSICO LEGAL

"Decenio de la Igualdad de Oportunidades para Mujeres y Hombres"
"Año de la Universalización de la Salud"

En intervenciones arqueológicas anteriores, se registró un área destinada a sacrificios humanos de la fase clásica o media de la Cultura Lambayeque ó Sican, que debió estar asociada a un templo no identificado aún en la zona.

Entre los hallazgos registrados en el 2004, reportaron 32 cuerpos de niños y adolescentes con evidencias de muerte por degollamiento. El enterramiento principal, fue enterrado según los patrones funerarios Lambayeque, con un rico ajuar funerario.

Afectaciones dentro del Monumento

Mediante Informe de Inspección N° 02-2020-LMGA-DDC LAMBAYEQUE-MCLIB/MC, del Lic. Luis Martin Gomez Acosta, se reportan varios puntos de afectación,

Área de afectación 1: Afectación por procesos de remoción y excavación de suelos, realizados con maquinaria pesada, con el fin de nivelar y habilitar áreas, para asentamiento humano sin autorizaciones de las autoridades competentes.

Se advierte además labores de construcción de viviendas de adobe en la zona.

Cabe indicar que los invasores y traficantes de terrenos han retirado los hitos y panel informativo colocados por el Ministerio de Cultura y la Municipalidad distrital de Reque. La afectación se ubica en la coordenada referencial UTM (WGS 84): 630921.43 E, 9239080.20N.

Área de afectación 2: Se han reportado trazos para lotizaciones sobre la zona periférica norte del sitio arqueológico, con el fin de vender áreas de forma ilegal para asentamiento humano sin autorizaciones de las autoridades competentes. La afectación se ubica en la coordenada referencial UTM (WGS 84): 630785.14 E, 9239153.87 N.

Área de afectación 3: Se construyen casas de material rústico y se vienen realizando excavaciones en la ladera del cerro para construir viviendas. La afectación se ubica en la coordenada referencial UTM (WGS 84): 630678.35 E, 9239171.28 N.

II. ANALISIS

Conforme se define en el Informe Técnico de Inspección N° N° 02-2020-LMGA-DDC LAMBAYEQUE-MCLIB/MC, existen afectaciones de maquinaria que han afectado en gran medida el monumento.

Se informa además que los pobladores tienen conocimiento de la presencia del monumento, por lo que procedieron a destruir el muro de señalización e hitos que identificaba el monumento.

Cabe resaltar que mediante el ítem "Vulnerabilidad" citado en el numeral 6.1.2 de la Directiva N° 003-2018-VMPCIC/MC que determina los elementos para la solicitud de declaratoria provisional: (...) *para efectos de determinar la protección provisional debe ponderarse el nivel de riesgo en función de **daños consumados a la pérdida o deterioro total o parcial de dicho bien cultural.*** Debiendo con esto, aplicar un criterio de gravedad.

En ese sentido, tomando en cuenta los argumentos citados en la Directiva N° 003-2018-VMPCIC/MC sobre Lineamientos Técnicos y Criterios Generales para



"Decenio de la Igualdad de Oportunidades para Mujeres y Hombres"
"Año de la Universalización de la Salud"

determinación de la protección provisional (...) y los factores de deterioro del monumento expuestos en el Informe de Inspección N° 02-2020-LMGA-DDC LAMBAYEQUE-MCLIB/MC, se considera que la presente solicitud cumple con los requisitos necesarios para otorgarle la declaratoria provisional.

III. CONCLUSIONES

La solicitud de declaratoria provisional del "Sitio Arqueológico El Cerrillo", cumple con los aspectos técnicos necesarios que conlleven a dar viabilidad a la protección Provisional del bien cuya área se encuentra establecida de acuerdo al plano N° PPROV-017-MC_DGPA-DSFL-2020 WGS84 con el siguiente cuadro de datos técnicos:

| SITIO ARQUEOLÓGICO EL CERRILLO | | | | | |
|--------------------------------|-----------|-----------|--------------|-------------|--------------|
| VERTICE | LADO | DISTANCIA | ANG. INTERNO | ESTE (X) | NORTE (Y) |
| P1 | P1 - P2 | 72.30 | 73°41'6" | 630446.3819 | 9239115.1985 |
| P2 | P2 - P3 | 21.53 | 179°45'38" | 630513.4417 | 9239142.2159 |
| P3 | P3 - P4 | 19.50 | 173°24'30" | 630533.4467 | 9239150.1786 |
| P4 | P4 - P5 | 20.73 | 179°57'2" | 630552.2717 | 9239155.2624 |
| P5 | P5 - P6 | 26.64 | 180°2'52" | 630572.2884 | 9239160.6495 |
| P6 | P6 - P7 | 29.69 | 180°25'48" | 630598.0084 | 9239167.5946 |
| P7 | P7 - P8 | 30.94 | 158°37'38" | 630626.6153 | 9239175.5500 |
| P8 | P8 - P9 | 9.54 | 196°18'19" | 630657.3999 | 9239172.4057 |
| P9 | P9 - P10 | 8.72 | 206°11'16" | 630666.7811 | 9239174.1399 |
| P10 | P10 - P11 | 25.31 | 150°46'34" | 630673.7732 | 9239179.3443 |
| P11 | P11 - P12 | 10.81 | 186°56'22" | 630698.8703 | 9239182.6205 |
| P12 | P12 - P13 | 48.09 | 139°47'27" | 630709.3397 | 9239185.3041 |
| P13 | P13 - P14 | 48.84 | 200°59'23" | 630752.6286 | 9239164.3474 |
| P14 | P14 - P15 | 21.08 | 161°34'1" | 630801.2959 | 9239160.2243 |
| P15 | P15 - P16 | 5.81 | 169°11'24" | 630820.6568 | 9239151.8960 |
| P16 | P16 - P17 | 15.68 | 209°10'53" | 630825.4678 | 9239148.6405 |
| P17 | P17 - P18 | 21.60 | 130°5'40" | 630841.0864 | 9239147.3004 |
| P18 | P18 - P19 | 11.71 | 200°43'27" | 630853.5341 | 9239129.6484 |
| P19 | P19 - P20 | 84.84 | 206°35'20" | 630863.2312 | 9239123.0866 |
| P20 | P20 - P21 | 135.71 | 72°43'22" | 630947.3473 | 9239112.0179 |
| P21 | P21 - P22 | 152.72 | 166°50'18" | 630890.4817 | 9238988.8009 |
| P22 | P22 - P23 | 140.68 | 111°20'39" | 630796.5942 | 9238868.3500 |
| P23 | P23 - P24 | 46.26 | 189°30'26" | 630661.7725 | 9238908.5190 |
| P24 | P24 - P25 | 53.57 | 149°26'9" | 630615.8648 | 9238914.2240 |
| P25 | P25 - P26 | 8.74 | 171°5'34" | 630573.4517 | 9238946.9432 |
| P26 | P26 - P27 | 11.45 | 198°39'58" | 630567.4392 | 9238953.2913 |
| P27 | P27 - P28 | 12.95 | 144°53'0" | 630557.3152 | 9238958.6492 |
| P28 | P28 - P29 | 28.73 | 196°27'0" | 630551.4390 | 9238970.1847 |
| P29 | P29 - P30 | 62.20 | 165°39'27" | 630531.6844 | 9238991.0422 |
| P30 | P30 - P1 | 88.91 | 189°9'25" | 630501.4349 | 9239045.3858 |
| TOTAL | | 1275.28 | 5039°59'58" | | |

IV. RECOMENDACIONES

Remitir copia del presente informe a la Dirección General de Patrimonio Arqueológico Inmueble para conocimiento y fines.

MDR

INFORME TÉCNICO DE VIABILIDAD DE LA DETERMINACIÓN DE LA PROTECCIÓN PROVISIONAL DEL BIEN INMUEBLE PREHISPÁNICO

INFORME DE INSPECCIÓN Nº 02-2020-LMGA-DDC LAMBAYEQUE-MC

| | | | | | |
|--|------------|--------------------------|------------|----------------------------|----------|
| INSPECTOR | | LUIS MARTÍN GÓMEZ ACOSTA | | | |
| RNA Nº | | DG - 15109 | | | |
| DEPENDENCIA A LA QUE CORRESPONDE: | | DDC - Lambayeque | | | |
| FECHA DE EMISIÓN DE INSPECCIÓN | DÍA | MES | AÑO | HORA DE INICIO | 10.10 am |
| | 27 | 7 | 2020 | HORA DE CULMINACIÓN | 12.30 pm |

I. DATOS GENERALES DEL OBJETO DE PROTECCIÓN PROVISIONAL

| UBICACIÓN GENERAL DEL BIEN INMUEBLE PREHISPÁNICO | |
|---|---|
| Departamento: | Lambayeque |
| Provincia: | Chiclayo |
| Distrito: | Reque |
| Sector: | Nuevo Reque |
| Coordenadas refer. UTM (WGS 84): | 630704.7241E - 9239041.7820N |
| Acceso / vías: | Chiclayo - C.P. Nuevo Reque (Reque). Se accede desde la ciudad de Chiclayo, con dirección este, por carretera panamericana Norte hasta el Centro Poblado Nuevo Reque, del distrito de Reque, recorriendo 11 km aproximadamente; desde ahí, con dirección sur, se continúa por una trocha carrozable recorriendo aproximadamente 0.5 km. por una vía que lleva a las antenas de telefonía celular. |

II. EVALUACIÓN DE LOS BIENES INMUEBLES PREHISPANICOS PARA EFECTOS DE DETERMINAR SU PROTECCIÓN PROVISIONAL

2.1. Valoración Cultural

| Nº | | Componentes | | Descripción |
|-----|--------------------------------------|-------------|----|--|
| | | Si | No | |
| 1.1 | Arquitectura | X | | Espacios arquitectónicos: plazas y ambientes. Elementos arquitectónicos: muros de piedra, adobe y quincha; además se reportaron escaleras y plataformas. Para las plataformas se usó la técnica constructiva realizada con rellenos compuestos por tierra, arena y piedra o grava, cascajo y tierra. |
| 1.2 | Cerámica | X | | Registro de cerámica de finales del Horizonte Medio e Intermedio Tardío (entidad política Lambayeque) cuyo desarrollo se ha establecido entre los años 700 d.c. a 1300 d.C. |
| 1.3 | Lítico | x | | Artefactos líticos, tales como pequeñas lascas de piedra basáltica (negra) y boleadoras. |
| 1.4 | Óseo | X | | Restos óseos humanos y animales. |
| 1.5 | Malacológico | X | | Diversos restos malacológicos, entre ellos fragmentos de Spondylus princeps. |
| 1.6 | Otros materiales de actividad humana | X | | Durante un proyecto de rescate arqueológico en la cima se halló piezas de metal correspondientes a dos (02) coronas. Además se ha registrado una cantera prehispánica de tierra de color. |

INFORMACIÓN COMPLEMENTARIA

| | | |
|----|-----------------------|---|
| a) | Clasificación del MAP | Sitio Arqueológico |
| b) | Descripción del MAP | <p>El sitio arqueológico El Cerrillo (también conocido como Cerro Cerrillo), toma el nombre de la elevación natural más próxima a la zona urbana del distrito de Reque. El cerro tiene 150 metros de elevación sobre el nivel medio del mar, su cima es rocosa y las faldas de pendiente suave, formada por suelo arenoso y algunos promontorios rocosos, sobre esta amplia superficie se observa abundante cultura material mueble, formada por fragmentos cerámicos y restos malacológicos. La exploración arqueológica de una pequeña área del Sitio Arqueológico El Cerrillo, en la cima rocosa más alta, conocida por los lugareños como "La Cruz" (ó sector I, denominación asignada por el Proyecto de Rescate Arqueológico realizado en el año 2004, por el Arq. Jorge Centurión), ha permitido documentar y apreciar uno de los pocos y más importantes Centros Ceremoniales de la Cultura Lambayeque o Sican (Periodo cronológico Intermedio Tardío 850d.c.-1470d.c.) en el departamento de Lambayeque. Asimismo, se registró un área destinada a sacrificios humanos de la fase clásica o media de la Cultura Lambayeque ó Sican, que debió estar asociada a un templo no identificado aún en la zona.</p> <p>Entre los hallazgos de mayor relevancia, registrados en el 2004, se reportan 32 cuerpos de niños y adolescentes con evidencias de que murieron por degollamiento. El enterramiento principal, fue enterrado según los patrones funerarios Lambayeque, con un rico ajuar funerario.</p> |

Ministerio de Cultura
 Dirección Desconcentrada de Cultura - Lambayeque

Luis Martín Gómez Acosta
 Arqueólogo
 RNA N° DG - 15109

| 2.1. Vulnerabilidad | | | | | |
|---------------------|------------|----|------------|---------|--|
| INFORMACIÓN BÁSICA | | | | | |
| | Afectación | | | | Descripción |
| | Si | No | Verificada | Posible | |
| Agentes Antrópicos | X | | X | | <p>área de afectación 1: El sitio arqueológico viene siendo afectado por procesos de remoción y excavación de suelos, realizados con maquinaria pesada, con el fin de nivelar y habilitar áreas, para asentamiento humano sin autorizaciones de las autoridades competentes. Se registraron además que se vienen construyendo de viviendas de adobe en la zona. Cabe indicar que los invasores y traficantes de terrenos han retirado los hitos y panel informativo colocados por el Ministerio de Cultura y la Municipalidad distrital de Reque. La afectación se ubica en la coordenada referencial UTM (WGS 84): 630921.43 E, 9239080.20N.</p> <p>Área de afectación 2: Se han reportado trazos para lotizaciones sobre la zona periférica norte, del sitio arqueológico, con el fin de vender áreas de forma ilegal para asentamiento humano sin autorizaciones de las autoridades competentes. La afectación se ubica en la coordenada referencial UTM (WGS 84): 630785.14 E, 9239153.87 N.</p> <p>Área de afectación 3: Se construyen casas de material rústico y se vienen realizando excavaciones en la ladera del cerro para construir viviendas. La afectación se ubica en la coordenada referencial UTM (WGS 84): 630678.35 E, 9239171.28 N.</p> |
| Factores Naturales | Si | No | Verificada | Posible | |
| | | x | | | |

| INFORMACIÓN COMPLEMENTARIA | |
|----------------------------|--|
| Preservación | El sitio arqueológico El Cerrillo conserva aproximadamente un 85% de extensión. |
| Fragilidad | El sitio arqueológico se encuentra actualmente en un estado muy frágil, propenso a seguir siendo afectado fácilmente debido a las excavaciones de suelo, con el fin de lotizar y vender terrenos para asentamientos humanos informales. Además, se vienen construyendo viviendas de material rústico dentro de la zona intangible que ponen en peligro la integridad de la Sitio Arqueológico El Cerrillo. |

3. Modalidad de delimitación provisional

| | |
|---|---|
| X | 1. Bien inmueble prehispánico declarado como integrante del Patrimonio Cultural de la Nación con propuesta de delimitación en proceso de aprobación. |
| | 2. Bien inmueble prehispánico declarado pero sin propuesta de delimitación, o bien inmueble prehispánico no declarado, amparado por la presunción legal de su condición cultural. |

III. CONCLUSIÓN

El bien presunto califica para la protección provisional:

| | |
|----|----|
| SI | NO |
| X | |

IV. RECOMENDACIONES

a. PLANTEAMIENTO DE LA POLIGONAL DE PROTECCIÓN PROVISIONAL

a.1 Monumento arqueológico prehispánico

| VERTICE | LADO | DIST. | ANGULO | ESTE | NORTE |
|---------|---------|--------|------------|-------------|--------------|
| P1 | P1 - P2 | 84.841 | 72°43'22" | 630947.3473 | 9239112.0179 |
| P2 | P2 - P3 | 11.709 | 206°35'21" | 630863.2312 | 9239123.0866 |

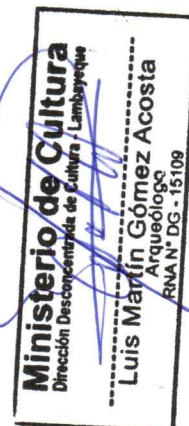

| | | | | | |
|-----|-----------|---------|------------|-------------|--------------|
| P3 | P3 - P4 | 21.599 | 200°43'26" | 630853.5341 | 9239129.6484 |
| P4 | P4 - P5 | 15.676 | 130°5'40" | 630841.0864 | 9239147.3004 |
| P5 | P5 - P6 | 5.809 | 209°10'54" | 630825.4678 | 9239148.6405 |
| P6 | P6 - P7 | 21.076 | 169°11'24" | 630820.6568 | 9239151.8960 |
| P7 | P7 - P8 | 48.842 | 161°34'1" | 630801.2959 | 9239160.2243 |
| P8 | P8 - P9 | 48.095 | 200°59'23" | 630752.6286 | 9239164.3474 |
| P9 | P9 - P10 | 10.808 | 139°47'27" | 630709.3397 | 9239185.3041 |
| P10 | P10 - P11 | 25.310 | 186°56'22" | 630698.8703 | 9239182.6205 |
| P11 | P11 - P12 | 8.716 | 150°46'33" | 630673.7732 | 9239179.3443 |
| P12 | P12 - P13 | 9.540 | 206°11'19" | 630666.7811 | 9239174.1399 |
| P13 | P13 - P14 | 30.945 | 196°18'18" | 630657.3999 | 9239172.4057 |
| P14 | P14 - P15 | 29.692 | 158°37'38" | 630626.6153 | 9239175.5500 |
| P15 | P15 - P16 | 26.641 | 180°25'48" | 630598.0084 | 9239167.5946 |
| P16 | P16 - P17 | 20.729 | 180°2'52" | 630572.2884 | 9239160.6495 |
| P17 | P17 - P18 | 19.499 | 179°57'2" | 630552.2717 | 9239155.2624 |
| P18 | P18 - P19 | 21.531 | 173°24'30" | 630533.4467 | 9239150.1786 |
| P19 | P19 - P20 | 72.298 | 179°45'38" | 630513.4417 | 9239142.2159 |
| P20 | P20 - P21 | 88.908 | 73°41'6" | 630446.3819 | 9239115.1985 |
| P21 | P21 - P22 | 62.195 | 189°9'25" | 630501.4349 | 9239045.3858 |
| P22 | P22 - P23 | 28.728 | 165°39'26" | 630531.6844 | 9238991.0422 |
| P23 | P23 - P24 | 12.946 | 196°27'2" | 630551.4390 | 9238970.1847 |
| P24 | P24 - P25 | 11.454 | 144°52'58" | 630557.3152 | 9238958.6492 |
| P25 | P25 - P26 | 8.743 | 198°40'0" | 630567.4392 | 9238953.2913 |
| P26 | P26 - P27 | 53.567 | 171°5'33" | 630573.4517 | 9238946.9432 |
| P27 | P27 - P28 | 46.261 | 149°26'9" | 630615.8648 | 9238914.2240 |
| P28 | P28 - P29 | 140.678 | 189°30'26" | 630661.7725 | 9238908.5190 |
| P29 | P29 - P30 | 152.720 | 111°20'39" | 630796.5942 | 9238868.3500 |
| P30 | P30 - P1 | 135.706 | 166°50'18" | 630890.4817 | 9238988.8009 |

| |
|--------------------------------|
| ÁREA : 98025.860 m2 (9.802 Ha) |
| PERÍMETRO: 1275.264 m |



Nº de plano (de ser el caso):
PP-01 DDC/LAM-MC-2020,WGS84

b. MEDIDAS PROVISIONALES RECOMENDADAS

| MEDIDA | | REFERENCIA |
|--|---|--|
| Paralización y/o cese de la afectación: | X | Comunicación a los responsables de las afectaciones para evitar que sigan trabajando en la zona. |
| Desmontaje: | | |
| Apuntalamiento: | | |
| Incautación: | | |
| Señalización: | X | Colocar hitos y Paneles informativos sobre su intangibilidad. |
| Retiro de Estructuras temporales, maquinarias, elementos y/o accesorios: | | |

V. REGISTRO FOTOGRÁFICO



Imagen 01. Fotografía satelital tomada del SIGDA/MC, mostrando la ubicación del MAP El Cerrillo o Cerro Cerrillo.



Imagen 02. Fotografía satelital, tomada del software Google earth (03NOV2018), con la poligonal superpuesta del MAP El Cerrillo. (La propuesta de la poligonal fue realizada en el año 2013 por la Unidad Ejecutora 005 Naylamp-Lambayeque.

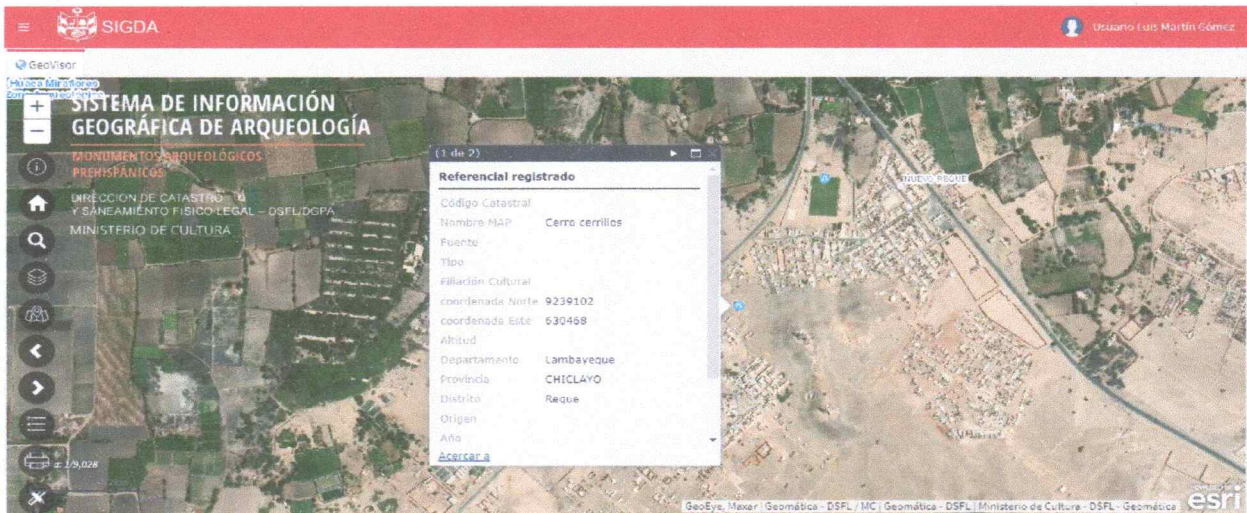

Imagen 03. Fotografía satelital, tomada del software Google Earth (03NOV2018), mostrando las áreas afectadas dentro de la poligonal.



Imagen 04. Fotografía mostrando la construcción de viviendas de adobe dentro de la poligonal del sitio arqueológico. Afectación 1. Coordena referencial: UTM (WGS84) 630921.43 E, 9239080.20N.

Ministerio de Cultura
 Dirección Descentralizada de Cultura - Lambayeque

Luis Martín Gómez Acosta
 Arqueólogo
 RNA N° DG - 15109



Imagen 05. Fotografía mostrando la construcción de viviendas de adobe dentro de la poligonal del sitio arqueológico. Afectación 1. Coordena referencial: UTM (WGS84) 630885.87 E, 9239038.77 N.



Imagen 06. Fotografía mostrando las improntas dejadas por maquinaria pesada para excavación de suelos y nivelación. Afectación 1. Coordena referencial: UTM (WGS84) 630921.43 E, 9239080.20N.

Ministerio de Cultura
 Dirección Desconcentrada de Cultura - Lambayeque
 Luis Martín Gómez Acosta
 Arqueólogo
 RNA N.º DG - 15109



Imagen 07. Vista de excavación de ladera dentro del área intangible del MAP Cerro Cerrillo. Coordenada referencial 630680.23 E - 9239165.84 N.

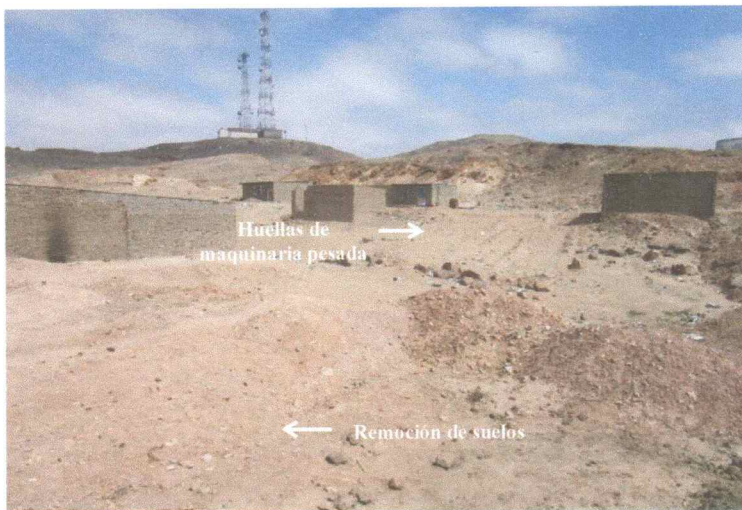

Imagen 08. Vista de movimiento de hitos realizado adrede, para habilitar áreas y lotizarlas.

Ministerio de Cultura
Dirección Desconcentrada de Cultura - Lambayeque

Luis Martín Gómez Acosta
Arqueólogo
RNA N° DG - 15109

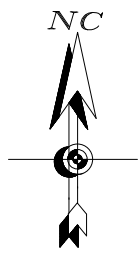

DETALLE 1

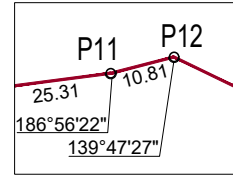

DETALLE 2

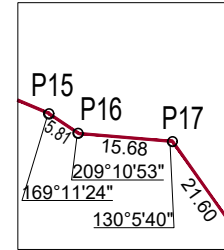

DETALLE 3

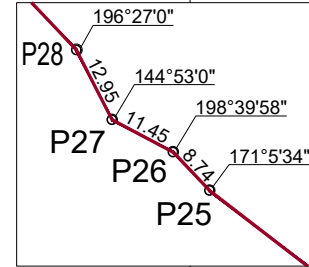

CENTRO POBLADO
NUEVO REQUE

CENTRO POBLADO
NUEVO REQUE

SITIO ARQUEOLÓGICO
EL CERRILLO

AREA = 98,025.86 m²
PERIMETRO = 1,275.28 m

CENTRO POBLADO
NUEVO REQUE

CENTRO POBLADO
NUEVO REQUE

ZONA ERIAZA

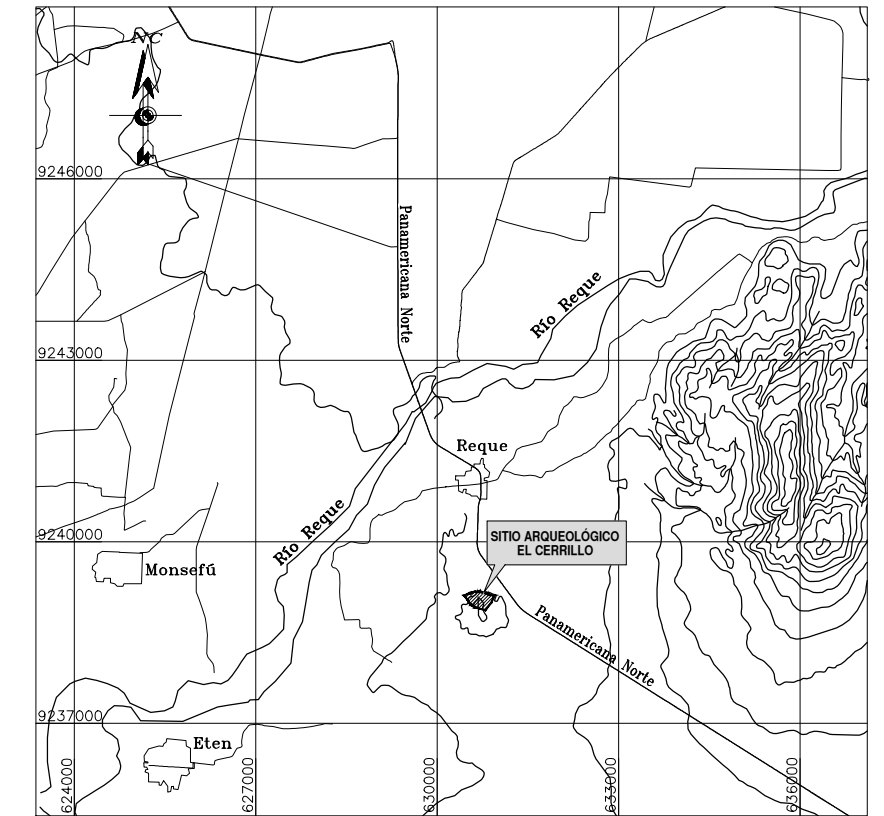

PLANO DE UBICACIÓN
ESCALA: 1/125,000

LEYENDA

| | |
|----------------------------|-----------|
| Vértice | P1 |
| Límite del área intangible | — · — · — |

CUADRO DE DATOS TÉCNICOS DEL SITIO ARQUEOLÓGICO EL CERRILLO

| VERTICE | LADO | DISTANCIA | ANG. INTERNO | ESTE (X) | NORTE (Y) |
|---------|---------|-----------|--------------|-------------|--------------|
| P1 | P1-P2 | 72.30 | 73°41'6" | 630446.3819 | 9239115.1985 |
| P2 | P2-P3 | 21.53 | 179°45'38" | 630513.4417 | 9239142.2159 |
| P3 | P3-P4 | 19.50 | 173°24'30" | 630533.4467 | 9239150.1786 |
| P4 | P4-P5 | 20.73 | 179°57'2" | 630552.2717 | 9239155.2624 |
| P5 | P5-P6 | 26.64 | 180°2'52" | 630572.2884 | 9239160.6495 |
| P6 | P6-P7 | 29.69 | 180°25'48" | 630598.0084 | 9239167.5946 |
| P7 | P7-P8 | 30.94 | 158°37'38" | 630626.6153 | 9239175.5500 |
| P8 | P8-P9 | 9.54 | 196°18'19" | 630657.3999 | 9239172.4057 |
| P9 | P9-P10 | 8.72 | 206°11'16" | 630666.7811 | 9239174.1399 |
| P10 | P10-P11 | 25.31 | 150°46'34" | 630673.7732 | 9239179.3443 |
| P11 | P11-P12 | 10.81 | 186°56'22" | 630698.8703 | 9239182.6205 |
| P12 | P12-P13 | 48.09 | 139°47'27" | 630709.3397 | 9239185.3041 |
| P13 | P13-P14 | 48.84 | 200°59'23" | 630752.6286 | 9239164.3474 |

| | | | | | |
|-----|---------|--------|------------|-------------|--------------|
| P14 | P14-P15 | 21.08 | 161°34'1" | 630801.2959 | 9239160.2243 |
| P15 | P15-P16 | 5.81 | 169°11'24" | 630820.6568 | 9239151.8960 |
| P16 | P16-P17 | 15.68 | 209°10'53" | 630825.4678 | 9239148.6405 |
| P17 | P17-P18 | 21.60 | 130°5'40" | 630841.0864 | 9239147.3004 |
| P18 | P18-P19 | 11.71 | 200°43'27" | 630853.5341 | 9239129.6484 |
| P19 | P19-P20 | 84.84 | 206°35'20" | 630863.2312 | 9239123.0866 |
| P20 | P20-P21 | 135.71 | 72°43'22" | 630947.3473 | 9239112.0179 |
| P21 | P21-P22 | 152.72 | 166°50'18" | 630890.4817 | 9238988.8009 |
| P22 | P22-P23 | 140.68 | 111°20'39" | 630796.5942 | 9238868.3500 |
| P23 | P23-P24 | 46.26 | 189°30'26" | 630661.7725 | 9238908.5190 |

| | | | | | |
|-------|---------|---------|-------------|-------------|--------------|
| P24 | P24-P25 | 53.57 | 149°26'9" | 630615.8648 | 9238914.2240 |
| P25 | P25-P26 | 8.74 | 171°5'34" | 630573.4517 | 9238946.9432 |
| P26 | P26-P27 | 11.45 | 198°39'58" | 630567.4392 | 9238953.2913 |
| P27 | P27-P28 | 12.95 | 144°53'0" | 630557.3152 | 9238958.6492 |
| P28 | P28-P29 | 28.73 | 196°27'0" | 630551.4390 | 9238970.1847 |
| P29 | P29-P30 | 62.20 | 165°39'27" | 630531.6844 | 9238991.0422 |
| P30 | P30-P1 | 88.91 | 189°9'25" | 630501.4349 | 9239045.3858 |
| TOTAL | | 1275.28 | 5039°59'58" | | |

| | | | |
|---|--|---|---|
| | Ministerio de Cultura | Viceministerio de Patrimonio Cultural e Industrias Culturales | Dirección General de Patrimonio Arqueológico Inmueble |
| | Plano Perimétrico: | | |
| SITIO ARQUEOLÓGICO EL CERRILLO | | | |
| Arq ^l Responsable: LIC. LUIS MARTÍN GÓMEZ ACOSTA | | | |
| Dpto: LAMBAYEQUE | Provincia: CHICLAYO | Distrito: REQUE | |
| Dibujo: MOLIVARES | Área: 98,025.86 m ² (9.8025 ha) | Perímetro: 1,275.28 m | Escala: 1/2,500 |
| Proyección: UTM | Datum: WGS 84 | Zona: 17s | |
| Fecha de elaboración: Setiembre 2020 | Código de Plano: PPROV-017-MC_DGPA-DSFL-2020 WGS84 | | |