

**PERÚ**

Ministerio de Cultura

DESPACHO VICEMINISTERIAL DE  
PATRIMONIO CULTURAL E  
INDUSTRIAS CULTURALESDIRECCIÓN GENERAL DE  
PATRIMONIO ARQUEOLÓGICO  
INMUEBLEFirmado digitalmente por MEJIA  
HUAMAN Luis Felipe FAU  
20537630222 softMotivo: Soy el autor del documento  
Fecha: 12.03.2020 08:07:01 -05:00

*"Decenio de la Igualdad de Oportunidades para Mujeres y Hombres"*  
*"Año de la Universalización de la Salud"*

San Borja, 12 de Marzo del 2020

**RESOLUCION DIRECTORAL N° 000125-2020-DGPA/MC**

**Vistos**, el Informe de Inspección N° 06-2020-COM-DDC LAMBAYEQUE-MC, en razón del cual la Dirección Desconcentrada de Cultura Lambayeque sustenta la propuesta para la determinación de la protección provisional del Sitio Arqueológico "Huaca Poncoy 2", ubicado en el distrito de Monsefú, provincia de Chiclayo, departamento de Lambayeque; los Informes N° 000012-2020-DSFL-MMP/MC y N° 000171-2020-DSFL/MC de la Dirección de Catastro y Saneamiento Físico Legal; el Informe N° 000098-2020-DGPA-LRS/MC de la Dirección General de Patrimonio Arqueológico Inmueble, y;

**CONSIDERANDO:**

Que, según se establece en el artículo 21 de la Constitución Política del Perú, *"Los yacimientos y restos arqueológicos, construcciones, monumentos, lugares, documentos bibliográficos y de archivo, objetos artísticos y testimonios de valor histórico, expresamente declarados bienes culturales, y provisionalmente los que se presumen como tales, son patrimonio cultural de la Nación, independientemente de su condición de propiedad privada o pública. Están protegidos por el Estado (...)"*;

Que, en los artículos IV y VII del Título Preliminar de la Ley N° 28296, Ley General del Patrimonio Cultural de la Nación, modificada por el Decreto Legislativo N° 1255, se establece que es de interés social y de necesidad pública la identificación, generación de catastro, delimitación, actualización catastral, registro, inventario, declaración, protección, restauración, investigación, conservación, puesta en valor y difusión del Patrimonio Cultural de la Nación y su restitución en los casos pertinentes, siendo el Ministerio de Cultura la autoridad encargada de registrar, declarar y proteger el Patrimonio Cultural de la Nación, de conformidad con lo establecido en el Artículo 7 inciso b) de la Ley N° 29565, Ley de creación del Ministerio de Cultura;

Que, a su vez, el artículo III del Título Preliminar de la Ley General del Patrimonio Cultural de la Nación, precisa que *"Se presume que tienen la condición de bienes integrantes del Patrimonio Cultural de la Nación, los bienes materiales o inmateriales, de la época prehispánica, virreinal y republicana, independientemente de su condición de propiedad pública o privada, que tengan la importancia, el valor y significado referidos en el artículo precedente y/o que se encuentren comprendidos en los tratados y convenciones sobre la materia de los que el Perú sea parte"*;

Que, mediante Decreto Supremo N° 007-2017-MC, se dispuso la modificación del Reglamento de la Ley General del Patrimonio Cultural de la Nación, aprobado por Decreto Supremo N° 011-2006-ED, incorporando el Capítulo XIII, referido a la determinación de la protección provisional de los bienes que se presumen integrantes del Patrimonio Cultural de la Nación; con lo que se estructura un régimen especial que *"permite realizar los actos conducentes para la protección física, defensa, conservación y protección legal de aquellos bienes no declarados, ni delimitados a la fecha, así como también sobre aquellos que se encuentren declarados pero que carezcan de propuesta de delimitación o se encuentren en proceso de aprobación"*



*"Decenio de la Igualdad de Oportunidades para Mujeres y Hombres"  
"Año de la Universalización de la Salud"*

(...)” aplicable *“en el caso específico de afectación verificada o ante un riesgo probable de afectación, frente a cualquier acción u omisión que afecte o pueda afectar el bien protegido por presunción legal (...)”*, conforme a lo previsto en los artículos 97° y 98° del referido dispositivo legal;

Que, a través de la Resolución Viceministerial N° 077-2018-VMPCIC-MC, emitida el 05 de junio de 2018, y publicada en el Diario Oficial “El Peruano” el 08 de junio de 2018, se aprobó la Directiva N° 003-2018-VMPCIC/MC “Lineamientos técnicos y criterios generales para la determinación de la protección provisional de los bienes inmuebles prehispánicos que se presumen integrantes del Patrimonio Cultural de la Nación”;

Que, mediante el artículo 2 de la Resolución Viceministerial N° 001-2020-VMPCIC-MC, emitida el 06 de enero de 2020, y publicada en el Diario Oficial “El Peruano” el 08 de enero de 2020, el Despacho Viceministerial de Patrimonio Cultural e Industrias Culturales delegó a la Dirección General de Patrimonio Arqueológico Inmueble, por el ejercicio fiscal 2020, la facultad de determinar la protección provisional de los bienes inmuebles prehispánicos que se presumen integrantes del Patrimonio Cultural de la Nación;

Que, mediante Informe de Inspección N° 06-2020-COM-DDC LAMBAYEQUE-MC, Informe Técnico de Viabilidad de la Determinación de la Protección Provisional del Bien Inmueble Prehispánico, remitido a la Sub Dirección de Patrimonio Cultural, Industrias Culturales e Interculturalidad de la Dirección Desconcentrada de Cultura Lambayeque con Informe N° 000104-2020-SD PCICI/MC, de fecha 04 de febrero de 2020, el especialista de la referida Dirección Desconcentrada de Cultura sustenta la propuesta de determinación de la protección provisional del Sitio Arqueológico “Huaca Poncoy 2”, ubicado en el distrito de Monsefú, provincia de Chiclayo, departamento de Lambayeque; especificando los fundamentos sobre la valoración cultural positiva y niveles de vulnerabilidad del bien inmueble objeto de protección provisional, de acuerdo con los lineamientos y criterios técnicos contenidos en la Directiva N° 003-2018-VMPCIC/MC. Se precisa en el referido informe que el monumento arqueológico ha sido afectado por remociones y excavaciones con maquinaria pesada;

Que, mediante Memorando N° 000086-2020-DDC LAM/MC, de fecha 05 de febrero de 2020, la Dirección Desconcentrada de Cultura Lambayeque remite a la Dirección General de Patrimonio Arqueológico Inmueble la propuesta de determinación de la protección provisional del Sitio Arqueológico “Huaca Poncoy 2”; siendo ésta trasladada, mediante Proveído N° 000809-2020-DGPA/MC, de fecha 06 de febrero de 2020, a la Dirección de Catastro y Saneamiento Físico Legal, para su atención;

Que, el numeral 6.2 del artículo 6 del Texto Único Ordenado de la Ley del Procedimiento Administrativo General, aprobado por el Decreto Supremo N° 004-2019-JUS, establece que el acto administrativo “puede motivarse mediante la declaración de conformidad con los fundamentos y conclusiones de anteriores dictámenes, decisiones o informes obrantes en el expediente, a condición de que se les identifique de modo certero, y que por esta situación constituyan parte integrante del respectivo acto. Los informes, dictámenes o similares que sirvan de fundamento a la decisión, deben ser notificados al administrado conjuntamente con el acto administrativo”;



PERÚ

Ministerio de Cultura

DESPACHO VICEMINISTERIAL DE  
PATRIMONIO CULTURAL E  
INDUSTRIAS CULTURALESDIRECCIÓN GENERAL DE  
PATRIMONIO ARQUEOLÓGICO  
INMUEBLE

"Decenio de la Igualdad de Oportunidades para Mujeres y Hombres"  
"Año de la Universalización de la Salud"

Que, mediante Informe N° 000171-2020-DSFL/MC, de fecha 09 de marzo de 2020, sustentado en el Informe N° 000012-2020-DSFL-MMP/MC, de la misma fecha, la Dirección de Catastro y Saneamiento Físico Legal asume la propuesta contenida en el Informe de Inspección N° 06-2020-COM-DDC LAMBAYEQUE-MC y, en consecuencia, recomienda la determinación de la protección provisional del Sitio Arqueológico "Huaca Poncoy 2";

Que, mediante Informe N° 000098-2020-DGPA-LRS/MC, de fecha 11 de marzo de 2020, el área legal de la Dirección General de Patrimonio Arqueológico Inmueble recomendó emitir resolución directoral que determine la protección provisional del Sitio Arqueológico "Huaca Poncoy 2";

Que, de conformidad con lo dispuesto en la Ley N° 28296, Ley General del Patrimonio Cultural de la Nación y su Reglamento, aprobado por el Decreto Supremo N° 011-2006-ED; la Ley N° 29565, Ley de Creación del Ministerio de Cultura; el Reglamento de Organización y Funciones del Ministerio de Cultura, aprobado por el Decreto Supremo N° 005-2013-MC; la Directiva N° 003-2018-VMPCIC/MC, aprobada por Resolución Ministerial N° 077-2018-MC; la Resolución Viceministerial N° 001-2020-VMPCIC-MC; y demás normas modificatorias, reglamentarias y complementarias;

## SE RESUELVE:

**ARTÍCULO PRIMERO.-** DETERMINAR la Protección Provisional del Sitio Arqueológico "Huaca Poncoy 2", ubicado en el distrito de Monsefú, provincia de Chiclayo, departamento de Lambayeque.

De acuerdo al Plano Perimétrico con código PPROV-009-MC\_DGPA-DSFL-2020 WGS84, presenta las siguientes coordenadas:

**Datum:** WGS84

**Proyección:** UTM

**Zona UTM:** 17 Sur

**Coordenadas de referencia:** 624063.952 E; 9241149.072 N

Cuadro de Datos Técnicos SITIO ARQUEOLÓGICO "HUACA PONCOY 2"					
Vértice	Lado	Distancia	Ángulo interno	Este (X)	Norte (Y)
1	1-2	27.6600	91°51'30"	624063.9520	9241149.0720
2	2-3	11.7271	175°12'28"	624065.0056	9241176.7119
3	3-4	48.7676	94°44'23"	624064.4717	9241188.4268
4	4-5	9.8011	189°16'27"	624015.7378	9241190.2399
5	5-6	13.1225	169°4'2"	624006.1302	9241192.1779
6	6-7	25.6090	186°51'54"	623993.0081	9241192.2860
7	7-8	21.0008	205°40'58"	623967.6088	9241195.5563
8	8-9	11.2385	239°28'19"	623950.0000	9241207.0001
9	9-10	11.6244	96°16'38"	623950.4886	9241218.2280
10	10-11	75.0600	168°56'26"	623939.0000	9241220.0001
11	11-12	12.3549	126°59'44"	623864.0000	9241217.0001
12	12-13	14.6105	173°46'8"	623856.9657	9241206.8432
13	13-14	12.9052	167°33'57"	623850.0000	9241194.0001
14	14-15	13.3052	198°1'13"	623846.4342	9241181.5973
15	15-16	8.1772	192°57'41"	623838.9825	9241170.5747
16	16-17	52.0384	220°46'33"	623833.0000	9241165.0001
17	17-18	7.8229	122°13'28"	623781.0000	9241163.0001



PERÚ

Ministerio de Cultura

DESPACHO VICEMINISTERIAL DE  
PATRIMONIO CULTURAL E  
INDUSTRIAS CULTURALESDIRECCIÓN GENERAL DE  
PATRIMONIO ARQUEOLÓGICO  
INMUEBLE

"Decenio de la Igualdad de Oportunidades para Mujeres y Hombres"  
"Año de la Universalización de la Salud"

18	18-19	11.5634	159°59'11"	623777.0860	9241156.2268
19	19-20	14.4982	166°9'15"	623775.0764	9241144.8394
20	20-21	15.8269	134°47'26"	623776.0467	9241130.3737
21	21-22	15.3277	146°42'59"	623788.0000	9241120.0001
22	22-23	14.8095	172°9'17"	623803.1906	9241117.9546
23	23-24	9.6265	178°9'45"	623818.0000	9241118.0001
24	24-25	5.8417	197°32'46"	623827.6205	9241118.3383
25	25-26	5.5772	244°13'46"	623833.2489	9241116.7740
26	26-27	25.5986	193°40'1"	623834.2401	9241111.2856
27	27-28	18.2566	191°42'33"	623832.7090	9241085.7328
28	28-29	18.4001	171°25'49"	623827.9413	9241068.1097
29	29-30	9.4162	176°34'20"	623825.8365	9241049.8304
30	30-31	7.9156	119°51'24"	623825.3207	9241040.4284
31	31-32	7.9156	179°59'60"	623831.9594	9241036.1176
32	32-33	18.2975	174°23'35"	623838.5982	9241031.8068
33	33-34	24.0629	175°34'33"	623854.8444	9241023.3891
34	34-35	8.5980	152°25'29"	623877.0000	9241014.0001
35	35-36	8.1544	183°21'19"	623885.5702	9241014.6910
36	36-37	15.8992	170°54'54"	623893.7226	9241014.8695
37	37-38	8.6596	180°33'15"	623909.3636	9241017.7230
38	38-39	11.6517	188°48'51"	623917.8973	9241019.1947
39	39-40	6.8359	197°30'12"	623929.5473	9241019.3921
40	40-41	16.9961	140°51'48"	623936.1007	9241017.4469
41	41-42	12.5570	162°15'50"	623951.7911	9241023.9795
42	42-43	13.1930	155°31'54"	623961.3622	9241032.1080
43	43-44	8.8335	178°6'19"	623966.9777	9241044.0462
44	44-45	11.9316	149°37'12"	623970.4713	9241052.1595
45	45-46	13.3212	133°26'6"	623969.0000	9241064.0001
46	46-47	7.4582	215°55'7"	623958.2712	9241071.8961
47	47-48	8.8262	223°3'32"	623956.0000	9241079.0001
48	48-49	18.2431	212°33'50"	623959.7760	9241086.9778
49	49-50	29.8594	199°40'6"	623975.2290	9241096.6740
50	50-51	30.7606	131°12'16"	624004.3875	9241103.1055
51	51-52	5.6745	153°1'9"	624019.1904	9241130.0701
52	52-53	5.6745	180°0'0"	624019.3672	9241135.7419
53	53-54	5.6050	182°52'55"	624019.5440	9241141.4136
54	54-55	2.6745	205°27'26"	624020.0000	9241147.0001
55	55-1	42.6104	240°12'1"	624021.3423	9241149.3134
TOTAL		893.7770	9540°0'0"		

Área: 34306.2352 m2 (3.4306 ha);  
Perímetro: 893.7770 m.

Las especificaciones de la presente determinación de protección provisional se encuentran indicadas en el Informe de Inspección N° 06-2020-COM-DDC LAMBAYEQUE-MC, así como en los Informes N° 000012-2020-DSFL-MMP/MC y N° 000171-2020-DSFL/MC, y en el Plano Perimétrico con código de plano PPROV-009-MC\_DGPA-DSFL-2020 WGS84; los cuales se adjuntan como Anexo de la presente Resolución Directoral y forman parte integrante de la misma.

**ARTÍCULO SEGUNDO.-** DISPONER como medidas preventivas, en el polígono especificado en el artículo precedente, la paralización de toda acción de excavación, remoción y nivelación de terreno, el anclaje de hitos en cada uno de los vértices e instalación de paneles y/o muros de señalización que indiquen el carácter intangible del Sitio Arqueológico "Huaca Poncoy 2".

**ARTÍCULO TERCERO.-** ENCARGAR a la Dirección Desconcentrada de Cultura Lambayeque, la ejecución de las medidas indicadas en el *Artículo Segundo* de



PERÚ

Ministerio de Cultura

DESPACHO VICEMINISTERIAL DE  
PATRIMONIO CULTURAL E  
INDUSTRIAS CULTURALES

DIRECCIÓN GENERAL DE  
PATRIMONIO ARQUEOLÓGICO  
INMUEBLE

*"Decenio de la Igualdad de Oportunidades para Mujeres y Hombres"  
"Año de la Universalización de la Salud"*

la presente resolución, así como las acciones de control y coordinación institucional e interinstitucional necesarias para el cumplimiento de lo dispuesto en la misma.

**ARTÍCULO CUARTO.-** ENCARGAR a la Dirección de Catastro y Saneamiento Físico Legal, el inicio y conducción coordinada de las acciones administrativas y legales necesarias para la definitiva identificación, declaración y delimitación de los bienes comprendidos en el régimen de protección provisional.

**ARTÍCULO QUINTO.-** DISPONER la publicación de la presente resolución en el Diario Oficial "El Peruano", así como su difusión en el Portal Institucional del Ministerio de Cultura ([www.cultura.gob.pe](http://www.cultura.gob.pe)).

**ARTÍCULO SEXTO.-** NOTIFICAR la presente resolución, así como los documentos anexos, a la Municipalidad Distrital de Monsefú, a fin que proceda de acuerdo al ámbito de sus competencias, de conformidad con lo dispuesto en el Artículo 82 de la Ley N° 27972, Ley Orgánica de Municipalidades. Asimismo, notificar a los administrados señalados en el Artículo 104 del Decreto Supremo N° 011-2006-ED.

**ARTÍCULO SÉPTIMO.-** ANEXAR a la presente resolución el Informe de Inspección N° 06-2020-COM-DDC LAMBAYEQUE-MC, el Informe N° 000012-2020-DSFL-MMP/MC, el Informe N° 000171-2020-DSFL/MC, el Informe N° 000098-2020-DGPA-LRS/MC, y el Plano Perimétrico con código de plano PPROV-009-MC\_DGPA-DSFL-2020 WGS84, para conocimiento y fines pertinentes.

**Regístrese, comuníquese y publíquese.**



**PERÚ**

Ministerio de Cultura

DESPACHO VICEMINISTERIAL DE  
PATRIMONIO CULTURAL E  
INDUSTRIAS CULTURALESDIRECCIÓN GENERAL DE  
PATRIMONIO ARQUEOLÓGICO  
INMUEBLEFirmado digitalmente por RIVERA  
SANCHEZ Luz Sindy FAU  
20537630222 soft  
Motivo: Soy el autor del documento  
Fecha: 11.03.2020 09:45:55 -05:00

*"Decenio de la Igualdad de Oportunidades para Mujeres y Hombres"  
"Año de la Universalización de la Salud"*

San Borja, 11 de Marzo del 2020

**INFORME N° 000098-2020-DGPA-LRS/MC**

A : **LUIS FELIPE MEJÍA HUAMÁN**  
Director General  
Dirección General de Patrimonio Arqueológico Inmueble

De : **LUZ SINDY RIVERA SÁNCHEZ**  
Dirección General de Patrimonio Arqueológico Inmueble

Asunto : Determinación de la protección provisional del Sitio Arqueológico "Huaca Poncoy 2", ubicado en el distrito de Monsefú, provincia de Chiclayo, departamento de Lambayeque.

Referencia : a) Informe N° 000171-2020-DSFL/MC  
b) Informe N° 000012-2020-DSFL-MMP/MC  
c) Informe de Inspección N° 06-2020-COM-DDC LAMBAYEQUE-MC

Por medio de la presente me dirijo a usted para saludarlo y a la vez manifestar, en torno al asunto de la referencia, lo siguiente:

**I. ANTECEDENTES:**

- 1.1. Mediante Informe de Inspección N° 06-2020-COM-DDC LAMBAYEQUE-MC, Informe Técnico de Viabilidad de la Determinación de la Protección Provisional del Bien Inmueble Prehispánico, remitido a la Sub Dirección de Patrimonio Cultural, Industrias Culturales e Interculturalidad de la Dirección Desconcentrada de Cultura Lambayeque con Informe N° 000104-2020-SD PCICI/MC, de fecha 04 de febrero de 2020, el licenciado Carlos Daniel Osoreo Mendives sustenta la propuesta de protección provisional del Sitio Arqueológico "Huaca Poncoy 2", ubicado en el distrito de Monsefú, provincia de Chiclayo, departamento de Lambayeque.
- 1.2. Mediante Memorando N° 000086-2020-DDC LAM/MC, de fecha 05 de febrero de 2020, la Dirección Desconcentrada de Cultura Lambayeque remite la propuesta de protección provisional del Sitio Arqueológico "Huaca Poncoy 2", a la Dirección General de Patrimonio Arqueológico Inmueble; siendo trasladada con Proveído N° 000809-2020-DGPA/MC, de fecha 06 de febrero de 2020, a la Dirección de Catastro y Saneamiento Físico Legal, para su atención.
- 1.3. Mediante Informe N° 000171-2020-DSFL/MC, de fecha 09 de marzo de 2020, sustentado en el Informe N° 000012-2020-DSFL-MMP/MC, de la misma fecha, la Dirección de Catastro y Saneamiento Físico Legal se pronuncia recomendando emitir acto resolutivo de determinación de protección provisional del Sitio Arqueológico "Huaca Poncoy 2".

**II. BASE LEGAL:**

- Constitución Política del Perú de 1993.
- Ley N° 28296 – Ley General de Patrimonio Cultural de la Nación.
- Ley N° 29565 – Ley de Creación del Ministerio de Cultura.
- D.S. N° 011-2006-ED – Reglamento de la Ley General de Patrimonio Cultural de la Nación Ley 28296.



*"Decenio de la Igualdad de Oportunidades para Mujeres y Hombres"  
"Año de la Universalización de la Salud"*

- D.S. N° 005-2013-MC – Reglamento de Organización y Funciones del Ministerio de Cultura.
- D.S. N° 004-2019-JUS – Texto Único Ordenado de la Ley N° 27444 - Ley del Procedimiento Administrativo General.
- Directiva N° 003-2018-VMPCIC/MC “Lineamientos técnicos y criterios generales para la determinación de la protección provisional de los bienes inmuebles prehispánicos que se presumen integrantes del Patrimonio Cultural de la Nación”, aprobada mediante Resolución Viceministerial N° 077-2018-MC.
- Resolución Viceministerial N° 001-2020-VMPCIC-MC, Delegan facultades en diversos funcionarios referentes a procedimientos de determinación de la protección provisional de bienes que se presumen integrantes del Patrimonio Cultural de la Nación.

### III. ANÁLISIS:

- 3.1. El artículo 97 del Reglamento de la Ley General de Patrimonio Cultural de la Nación precisa que “La determinación de la protección provisional de los bienes que se presumen integrantes del Patrimonio Cultural de la Nación permite realizar los actos conducentes para la protección física, defensa, conservación y protección legal de aquellos bienes no declarados, ni delimitados a la fecha, así como también sobre aquellos que se encuentren declarados pero que carezcan de propuesta de delimitación o se encuentren en proceso de aprobación (...)”.
- 3.2. Al respecto, conforme a lo detallado por la Dirección de Catastro y Saneamiento Físico Legal, el Sitio Arqueológico “Huaca Poncoy 2” no cuenta con declaratoria como Patrimonio Cultural de la Nación, propuesta de delimitación, ni expediente técnico.
- 3.3. Ahora bien, el numeral 99.1 del artículo 99 del Reglamento de la Ley General de Patrimonio Cultural de la Nación indica, además, que “La determinación de la protección provisional se inicia de oficio a partir del conocimiento de una afectación o posible afectación a los bienes que presuntamente constituyen Patrimonio Cultural de la Nación; los que son susceptibles de formar parte del Patrimonio Cultural de la Nación en virtud de su importancia, valor y significado paleontológico, arqueológico, arquitectónico, histórico, artístico, militar, social, antropológico, tradicional, religioso, etnológico, científico, tecnológico o intelectual, sin perjuicio de su condición de propiedad pública o privada”.
- 3.4. Asimismo, el numeral 99.2 del artículo 99 del referido cuerpo normativo establece que “La determinación de la protección provisional de los bienes que presuntamente constituyen Patrimonio Cultural de la Nación se encuentra sustentada en el informe técnico formulado por las áreas competentes del Ministerio de Cultura, conforme a la normativa correspondiente”; añadiendo en su numeral 99.3 que “El informe técnico que sirva de inicio para la determinación de la protección provisional en caso de bienes inmuebles que presuntamente constituyen Patrimonio Cultural de la Nación debe especificar las evidencias que caracterizan el bien materia de protección, adjuntando los detalles y las fotografías del estado en el cual se encontró, así como las imágenes panorámicas del ambiente o áreas que lo rodean”.
- 3.5. En cumplimiento de tales disposiciones, el Informe de Inspección N° 06-2020-COM-DDC LAMBAYEQUE-MC de la Dirección Desconcentrada de Cultura Lambayeque, brinda detalles de la evaluación del bien inmueble prehispánico atendiendo a su valoración cultural y vulnerabilidad; precisando, en su apartado 2.2, que el Sitio Arqueológico “Huaca Poncoy 2” viene siendo objeto de afectación verificada debido a agentes antrópicos (fuerte remoción ocasionada por maquinaria pesada que afectó irreversiblemente la parte superior de la zona monumental del sitio arqueológico).



*"Decenio de la Igualdad de Oportunidades para Mujeres y Hombres"*  
*"Año de la Universalización de la Salud"*

- 3.6. En consecuencia, indica, en su apartado IV. b, como medidas preventivas recomendadas ante la afectación verificada al bien integrante del Patrimonio Cultural de la Nación, la paralización y/o cese de la afectación, la cual debe ser entendida como una medida de paralización de toda acción de remoción y excavación de terreno que se viene ejecutando con maquinaria pesada -a través de la comunicación directa con los responsables-, el anclaje de hitos y la instalación de paneles informativos sobre la intangibilidad del Sitio Arqueológico "Huaca Poncoy 2".
- 3.7. Siendo así, estando a los fundamentos señalados en el Informe de Inspección N° 06-2020-COM-DDC LAMBAYEQUE-MC de la Dirección Desconcentrada de Cultura Lambayeque, así como los Informes N° 000171-2020-DSFL/MC y N° 000012-2020-DSFL-MMP/MC de la Dirección de Catastro y Saneamiento Físico Legal; se precisa que la propuesta de determinación de la protección provisional que es materia de análisis, CUMPLE con lo dispuesto en el capítulo XIII del Reglamento de la Ley N° 28296, así como por la Directiva N° 003-2018-VMPCIC/MC "Lineamientos técnicos y criterios generales para la determinación de la protección provisional de los bienes inmuebles Ministerio de Cultura prehispánicos que se presumen integrantes del Patrimonio Cultural de la Nación", aprobada por la Resolución Viceministerial N° 077-2018-MC.

#### IV. CONCLUSIONES:

En virtud de lo expuesto, en el marco de las competencias delegadas a la Dirección General de Patrimonio Arqueológico Inmueble a través de la Resolución Viceministerial N° 001-2020-VMPCIC-MC, se concluye que corresponde la determinación de la protección provisional del Sitio Arqueológico "Huaca Poncoy 2", ubicado en el distrito de Monsefú, provincia de Chiclayo, departamento de Lambayeque.

#### V. RECOMENDACIÓN:

Emitir Resolución Directoral que determine la protección provisional del Sitio Arqueológico "Huaca Poncoy 2"; la misma que surtirá efectos desde su publicación en el Diario Oficial El Peruano, conforme a lo dispuesto en los artículos 23<sup>1</sup> y 25 del TUO de la LPAG.

Es todo cuanto se informa para su conocimiento y fines que se sirva determinar, salvo mejor parecer.

Atentamente,

.....  
**Abog. Luz Sindy Rivera Sánchez**  
**Reg. CAL N° 69594**

#### <sup>1</sup> Artículo 20. Modalidades de notificación

20.1 Las notificaciones son efectuadas a través de las siguientes modalidades, según este respectivo orden de prelación:

20.1.3 Por publicación en el Diario Oficial o en uno de los diarios de mayor circulación en el territorio nacional, salvo disposición distinta de la ley. Adicionalmente, la autoridad competente dispone la publicación del acto en el respectivo Portal Institucional, en caso la entidad cuente con este mecanismo.

#### Artículo 23.- Régimen de publicación de actos administrativos

23.1 La publicación procederá conforme al siguiente orden:

23.1.1 **En vía principal**, tratándose de disposiciones de alcance general o aquellos actos administrativos que interesan a un número indeterminado de administrados no apersonados al procedimiento y sin domicilio conocido.

#### Artículo 25.- Vigencia de las notificaciones

Las notificaciones surtirán efectos conforme a las siguientes reglas:

3. Las notificaciones por publicaciones: a partir del día de la última publicación en el Diario Oficial.



**PERÚ**

Ministerio de Cultura

DIRECCIÓN GENERAL DE  
PATRIMONIO ARQUEOLÓGICO  
INMUEBLEDIRECCIÓN DE CATASTRO Y  
SANEAMIENTO FÍSICO LEGALFirmado digitalmente por CORDOVA  
HERRERA Gilberto Martin FAU  
20537630222 softMotivo: Soy el autor del documento  
Fecha: 09.03.2020 19:00:38 -05:00

*"Decenio de la Igualdad de Oportunidades para Mujeres y Hombres"*  
*"Año de la Universalización de la Salud"*

San Borja, 09 de Marzo del 2020

**INFORME N° 000171-2020-DSFL/MC**

- A** : **LUIS FELIPE MEJIA HUAMAN**  
DIRECCIÓN GENERAL DE PATRIMONIO  
ARQUEOLÓGICO INMUEBLE
- De** : **GILBERTO MARTIN CORDOVA HERRERA**  
DIRECCIÓN DE CATASTRO Y SANEAMIENTO FÍSICO  
LEGAL
- Asunto** : Protección Provisional Huaca Poncoy 2, distrito de  
Monsefú, provincia de Chiclayo, departamento de  
Lambayeque.
- Referencia** : Memorando N° 000086-2020-DDC LAM/MC.  
Proveido N° 000809-2020-DGPA/MC.  
Proveido N° 000821-2020-DSFL/MC.  
Hoja de Elevación N° 000139-2020-SD PCICI/MC.  
Informe N° 000104-2020-SD PCICI/MC.  
Informe de Inspeccion N°06-2020COM-DDC LAMBAYEQUE MC.  
Expediente SD PCI20200000138  
Informe N° 000012-2020-DSFL/MC.

Me dirijo a Ud. para saludarlo señor Licenciado en relación a la Solicitud de Protección Provisional "Huaca Poncoy 2", ubicado en el distrito de Monsefú, provincia de Chiclayo, departamento de Lambayeque, presentado por la Dirección Desconcentrada de Cultura Lambayeque.

De acuerdo al Informe de Inspección N°06-2020-COM-DDC Lambayeque-MC (27.01.2020), el Lic. Osore, manifiesta que realizó una inspección técnica, en representación de la DDC Lambayeque de la Sub DPCICI el día 27.01.2020, al MAP denominado Sitio Arqueológico "Huaca Poncoy 2", constatando que se viene afectando de manera sistemática, mediante la utilización de maquinaria pesada, la cual ha realizado remoción de suelo, afectando de manera irreversible el área cultural, en la parte superior de la zona monumental del sitio arqueológico, sobre un área aproximada de 4094.99 m<sup>2</sup>, dejando expuesto material cultural, como contextos primarios tal como entierros humanos o daños en la zona monumental, lo que conlleva a una destrucción sistemática.

En concordancia con el artículo 6.4, de la Directiva N° 03-2018-VMPCIC/MC, hemos recibido el Informe de Inspección N°06-2020-COM-DDC Lambayeque-MC (27.01.2020), suscrito por el Licenciado Carlos Daniel Osore Mendives (RNA N° DO15115), Arqueólogo de la Dirección Desconcentrada de Cultura de Lambayeque, Sub Dirección de Patrimonio Cultural Industrias Culturales e Interculturalidad, de acuerdo a su ámbito funcional, lo que se condice con artículo 99° del Reglamento de la ley N°28296.



PERÚ

Ministerio de Cultura

DIRECCIÓN GENERAL DE  
PATRIMONIO ARQUEOLÓGICO  
INMUEBLE

DIRECCIÓN DE CATASTRO Y  
SANEAMIENTO FÍSICO LEGAL

*"Decenio de la Igualdad de Oportunidades para Mujeres y Hombres"*  
*"Año de la Universalización de la Salud"*

Al respecto, el Licenciado Carlos Daniel Osoros Mendives, Arqueólogo de la Dirección Desconcentrada de Cultura de Lambayeque, Sub Dirección de Patrimonio Cultural Industrias Culturales e Interculturalidad, se constituyó en el MAP denominado Sitio Arqueológico "Huaca Poncoy 2", e informa lo siguiente:

Sobre el MAP "Huaca Poncoy 2", habiéndose realizado la inspección técnica, por personal de la DDC Lambayeque el día 27 de enero del 2020, constatando que se viene afectando de manera sistemática, mediante la utilización de maquinaria pesada, la cual ha realizado remoción de suelo, afectando de manera irreversible el área cultural, en la parte superior de la zona monumental del sitio arqueológico, sobre un área aproximada de 4094.99 m<sup>2</sup>, dejando expuesto material cultural, como contextos primarios tal como entierros humanos o daños en la zona monumental, lo que conlleva a una destrucción sistemática.

Cabe señalar, que, de permitirse las afectaciones de carácter Antrópico, el riesgo de pérdida será de carácter irreversible.

De acuerdo a la constatación de la DDC Lambayeque, el Sitio Arqueológico se le denominado "Huaca Poncoy 2", y de continuar la afectación señaladas, el MAP será destruido, ya que las afectaciones implican remoción del área cultural y pérdida de información que pudiese servir a investigaciones arqueológicas, en la identificación de tradiciones de las etnias asentadas y desarrolladas en el área, generando perjuicio al contexto cultural.

Igualmente, el Licenciado Carlos Daniel Osoros Mendives, en su Informe, señala que el MAP "Huaca Poncoy 2", no cuenta con declaración ni con propuesta de delimitación.

**Situación Físico Legal:** Se revisó la información existente en la Base de Datos alfanumérica de esta Dirección, podemos decir lo siguiente:

- El MAP denominado Sitio Arqueológico "Huaca Poncoy 2", no cuenta con declaración ni con propuesta de delimitación, ni expediente técnico.

**Descripción del MAP:** El Sitio Arqueológico "Huaca Poncoy 2", de acuerdo a la manifestación del Lic. Osoros, comprende un montículo prehispánico y plataformas anexas hacia la parte su y oeste del montículo. En la cual existen evidencias del periodo Intermedio Tardío ( 900d.c – 1440 d.c.)

**Filiación cronológica:** El Lic Osoros, infiere que el MAP denominado Sitio Arqueológico "Huaca Poncoy 2", por las características de la cerámica, pertenecería al Periodo Intermedio Tardío (900 d.c. – 1440 d.c).

**Ubicación del Sitio:** Políticamente el MAP denominado Sitio Arqueológico "Huaca Poncoy 2", está ubicado en el distrito de Monsefu, provincia de Chiclayo, departamento de Lambayeque.

**De la afectación:** De acuerdo a lo manifestado en el Informe de Inspección N°06-2020-COM-DDC Lambayeque-MC (27.01.2020), suscrito por el Licenciado Carlos Daniel Osoros Mendives (RNA N° DO15115), Arqueólogo de la Dirección Desconcentrada de Cultura de Lambayeque, Sub Dirección de Patrimonio Cultural Industrias Culturales e Interculturalidad constato que el MAP denominado Sitio



"Decenio de la Igualdad de Oportunidades para Mujeres y Hombres"  
"Año de la Universalización de la Salud"

Arqueológico "Huaca Poncoy 2", constatando que se viene afectando de manera sistemática, mediante la utilización de maquinaria pesada, la cual ha realizado remoción de suelo, afectando de manera irreversible el área cultural, en la parte superior de la zona monumental del sitio arqueológico, sobre un área aproximada de 4094.99 m<sup>2</sup>, dejando expuesto material cultural, como contextos primarios tal como entierros humanos o daños en la zona monumental.

**Estado de conservación:** De acuerdo al Lic. Osorez el MAP denominado Sitio Arqueológico "Huaca Poncoy 2", su estado se considera muy frágil (malo) (propenso a seguir siendo afectado fácilmente).

**Delimitación:** De acuerdo a las recomendaciones fundamentadas en el Informe de Inspección N°06-2020-COM-DDC Lambayeque-MC (27.01.2020) y al cuadro de datos proporcionados por el Licenciado Carlos Daniel Osorez Mendives (RNA N° DO15115), Arqueólogo de la Dirección Desconcentrada de Cultura de Lambayeque, de la Sub Dirección de Patrimonio Cultural Industrias Culturales e Interculturalidad, correspondiente al MAP denominado Sitio Arqueológico "Huaca Poncoy 2", para la Determinación de Protección Provisional, se elaboró el plano N° PPROV-009-MC\_DGPA-DSFL-2020 WGS84:

### Cuadro de Datos Técnicos

**Datum:** WGS84

**Proyección:** UTM

**Zona UTM:** 17 Sur

**Coordenadas de referencia:** 624063.9520 E; 9241149.0720 N.

Cuadro de Datos Técnicos del Sitio Arqueológico "Huaca Poncoy 2"

Tabla de Datos Técnicos Sitio Arqueológico "Huaca Poncoy 2"					
Vértice	Lado	Distancia	Angulo	Este	Norte
1	1 - 2	27.6600	91°51'30"	624063.9520	9241149.0720
2	2 - 3	11.7271	175°12'28"	624065.0056	9241176.7119
3	3 - 4	48.7676	94°44'23"	624064.4717	9241188.4268
4	4 - 5	9.8011	189°16'27"	624015.7378	9241190.2399
5	5 - 6	13.1225	169°4'2"	624006.1302	9241192.1779
6	6 - 7	25.609	186°51'54"	623993.0081	9241192.2860
7	7 - 8	21.0008	205°40'58"	623967.6088	9241195.5563
8	8 - 9	11.2385	239°28'19"	623950.0000	9241207.0001
9	9 - 10	11.6244	96°16'38"	623950.4886	9241218.2280
10	10 - 11	75.0600	168°56'26"	623939.0000	9241220.0001
11	11 - 12	12.3549	126°59'44"	623864.0000	9241217.0001
12	12 - 13	14.6105	173°46'8"	623856.9657	9241206.8432
13	13 - 14	12.9052	167°33'57"	623850.0000	9241194.0001
14	14 - 15	13.3052	198°1'13"	623846.4342	9241181.5973
15	15 - 16	8.1772	192°57'41"	623838.9825	9241170.5747
16	16 - 17	52.0384	220°46'33"	623833.0000	9241165.0001
17	17 - 18	7.8229	122°13'28"	623781.0000	9241163.0001
18	18 - 19	11.5634	159°59'11"	623777.0860	9241156.2268

**PERÚ**

Ministerio de Cultura

DIRECCIÓN GENERAL DE  
PATRIMONIO ARQUEOLÓGICO  
INMUEBLEDIRECCIÓN DE CATASTRO Y  
SANEAMIENTO FÍSICO LEGAL

*"Decenio de la Igualdad de Oportunidades para Mujeres y Hombres"  
"Año de la Universalización de la Salud"*

19	19 - 20	14.4982	166°9'15"	623775.0764	9241144.8394
20	20 - 21	15.8269	134°47'26"	623776.0467	9241130.3737
21	21 - 22	15.3277	146°42'59"	623788.0000	9241120.0001
22	22 - 23	14.8095	172°9'17"	623803.1906	9241117.9546
23	23 - 24	9.6265	178°9'45"	623818.0000	9241118.0001
24	24 - 25	5.8417	197°32'46"	623827.6205	9241118.3383
25	25 - 26	5.5772	244°13'46"	623833.2489	9241116.7740
26	26 - 27	25.5986	193°40'1"	623834.2401	9241111.2856
27	27 - 28	18.2566	191°42'33"	623832.7090	9241085.7328
28	28 - 29	18.4001	171°25'49"	623827.9413	9241068.1097
29	29 - 30	9.4162	176°34'20"	623825.8365	9241049.8304
30	30 - 31	7.9156	119°51'24"	623825.3207	9241040.4284
31	31 - 32	7.9156	179°59'60"	623831.9594	9241036.1176
32	32 - 33	18.2975	174°23'35"	623838.5982	9241031.8068
33	33 - 34	24.0629	175°34'33"	623854.8444	9241023.3891
34	34 - 35	8.5980	152°25'29"	623877.0000	9241014.0001
35	35 - 36	8.1544	183°21'19"	623885.5702	9241014.6910
36	36 - 37	15.8992	170°54'54"	623893.7226	9241014.8695
37	37 - 38	8.6596	180°33'15"	623909.3636	9241017.7230
38	38 - 39	11.6517	188°48'51"	623917.8973	9241019.1947
39	39 - 40	6.8359	197°30'12"	623929.5473	9241019.3921
40	40 - 41	16.9961	140°51'48"	623936.1007	9241017.4469
41	41 - 42	12.5570	162°15'50"	623951.7911	9241023.9795
42	42 - 43	13.1930	155°31'54"	623961.3622	9241032.1080
43	43 - 44	8.8335	178°6'19"	623966.9777	9241044.0462
44	44 - 45	11.9316	149°37'12"	623970.4713	9241052.1595
45	45 - 46	13.3212	133°26'6"	623969.0000	9241064.0001
46	46 - 47	7.4582	215°55'7"	623958.2712	9241071.8961
47	47 - 48	8.8262	223°3'32"	623956.0000	9241079.0001
48	48 - 49	18.2431	212°33'50"	623959.7760	9241086.9778
49	49 - 50	29.8594	199°40'6"	623975.2290	9241096.6740
50	50 - 51	30.7606	131°12'16"	624004.3875	9241103.1055
51	51 - 52	5.6745	153°1'9"	624019.1904	9241130.0701
52	52 - 53	5.6745	180°0'0"	624019.3672	9241135.7419
53	53 - 54	5.6050	182°52'55"	624019.5440	9241141.4136
54	54 - 55	2.6745	205°27'26"	624020.0000	9241147.0001
55	55 - 1	42.6104	240°12'1"	624021.3423	9241149.3134
Área: 34306.2352 m2 (3.4306 Ha)					
Perímetro: 893.7770 metros					

En el SGD está el expediente completo recibido de la Dirección Desconcentrada de Cultura de Lambayeque, para que sea revisado en la Determinación de la Protección Provisional del MAP denominado Sitio Arqueológico "Huaca Poncoy 2".



PERÚ

Ministerio de Cultura

DIRECCIÓN GENERAL DE  
PATRIMONIO ARQUEOLÓGICO  
INMUEBLE

DIRECCIÓN DE CATASTRO Y  
SANEAMIENTO FÍSICO LEGAL

*"Decenio de la Igualdad de Oportunidades para Mujeres y Hombres"*  
*"Año de la Universalización de la Salud"*

Se recomienda solicitar a la DGPA Determinar la Protección Provisional del MAP denominado Sitio Arqueológico "Huaca Poncoy 2", ubicado en el distrito San José y Pimentel, provincia de Lambayeque y Chiclayo, departamento de Lambayeque, en base a los fundamentos expresados en el Informe de Inspección N°06-2020-COM-DDC Lambayeque-MC (27.01.2020), suscrito por el Licenciado Carlos Daniel Osos Mendives (RNA N° DO15115), Arqueólogo de la Dirección Desconcentrada de Cultura de Lambayeque, de la Sub Dirección de Patrimonio Cultural Industrias Culturales e Interculturalidad, elaborándose el plano N° PPROV-009-MC\_DGPA-DSFL-2020 WGS84.

Es todo cuanto se informa para su conocimiento y fines que se sirva determinar, salvo mejor parecer.

Atentamente,

GCH/mmp



**PERÚ**

Ministerio de Cultura

DIRECCIÓN GENERAL DE  
PATRIMONIO ARQUEOLÓGICO  
INMUEBLEDIRECCIÓN DE CATASTRO Y  
SANEAMIENTO FÍSICO LEGALFirmado digitalmente por MENDOZA  
PEREA Manuel Enrique FAU  
20537630222 soft  
Motivo: Soy el autor del documento  
Fecha: 09.03.2020 17:24:45 -05:00

*"Decenio de la Igualdad de Oportunidades para Mujeres y Hombres"  
"Año de la Universalización de la Salud"*

San Borja, 09 de Marzo del 2020

**INFORME N° 000012-2020-DSFL-MMP/MC**

**A :** **GILBERTO MARTIN CORDOVA HERRERA**  
DIRECCIÓN DE CATASTRO Y SANEAMIENTO FÍSICO  
LEGAL

**De :** **MANUEL ENRIQUE MENDOZA PEREA**  
DIRECCIÓN DE CATASTRO Y SANEAMIENTO FÍSICO  
LEGAL

**Asunto :** Protección Provisional Huaca Poncoy 2, distrito de  
Monsefú, provincia de Chiclayo, departamento de  
Lambayeque..

**Referencia :** Memorando N° 000086-2020-DDC LAM/MC.  
Proveido N° 000809-2020-DGPA/MC.  
Proveido N° 000821-2020-DSFL/MC.  
Hoja de Elevación N° 000139-2020-SD PCICI/MC.  
Informe N° 000104-2020-SD PCICI/MC.  
Informe de Inspeccion N°06-2020COM-DDC LAMBAYEQUE MC.  
Expediente SD PCI20200000138

Me dirijo a Ud. en relación a la Solicitud de Protección Provisional "Huaca Poncoy 2", ubicado en el distrito de Monsefú, provincia de Chiclayo, departamento de Lambayeque, presentado por la Dirección Desconcentrada de Cultura Lambayeque.

**I. Antecedentes**

Con Proveido N° 000821-2020-DSFL/MC (06.02.2020) se remite el Memorando N° 000086-2020-DDC LAM/MC (05.02.2020), adjuntando el Informe de Inspección N° N°04-2020-COM-DDC Lambayeque-MC (05.02.2020), suscrito por el Licenciado Carlos Daniel Osos Mendives (RNA N° DO15115), Arqueólogo de la Dirección Desconcentrada de Cultura de Lambayeque, Sub Dirección de Patrimonio Cultural Industrias Culturales e Interculturalidad, informando sobre la afectación al Sitio Arqueológico "Huaca Poncoy 2".

De acuerdo al Informe de Inspección N°06-2020-COM-DDC Lambayeque-MC (27.01.2020), el Lic. Osos, manifiesta que realizó una inspección técnica, en representación de la DDC Lambayeque de la Sub DDC el día 27.01.2020, al MAP denominado Sitio Arqueológico "Huaca Poncoy 2", constatando que se viene afectando de manera sistemática, mediante la utilización de maquinaria pesada, la cual ha realizado remoción de suelo, afectando de manera irreversible el área cultural, en la parte superior de la zona monumental del sitio arqueológico, sobre un área aproximada de 4094.99 m<sup>2</sup>, dejando expuesto material cultural, como contextos primarios tal como entierros humanos o daños en la zona monumental

En concordancia con el artículo 6.4, de la Directiva N° 03-2018-VMPCIC/MC, hemos recibido el Informe de Inspección N°06-2020-COM-DDC Lambayeque-MC (27.01.2020), suscrito por el Licenciado Carlos Daniel Osos Mendives (RNA N°



*"Decenio de la Igualdad de Oportunidades para Mujeres y Hombres"  
"Año de la Universalización de la Salud"*

DO15115), Arqueologo de la Direccion Desconcentrada de Cultura de Lambayeque, Sub Direccion de Patrimonio Cultural Industrias Culturales e Interculturalidad, de acuerdo a su ámbito funcional, lo que se condice con artículo 99° del Reglamento de la ley N°28296.

Igualmente, el Lic Osores, en su Informe, señala que el MAP denominado Sitio Arqueologico "Huaca Poncoy 2", no cuenta con declaración ni con propuesta de delimitación.

**Situación Físico Legal:** Se revisó la información existente en la Base de Datos alfanumérica de esta Dirección, podemos decir lo siguiente:

- El MAP denominado Sitio Arqueologico "Huaca Poncoy 2", no cuenta con declaración ni con propuesta de delimitación, ni expediente técnico.

**Descripción del MAP:** El Sitio Arqueológico "Huaca Poncoy 2", de acuerdo a la manifestación del Lic. Osores, comprende un montículo prehispánico y plataformas anexas hacia la parte su y oeste del montículo. En la cual existen evidencias del periodo Intermedio Tardío ( 900d.c – 1440 d.c.)

**Filiación cronológica:** El Lic Osores, infiere que el MAP denominado Sitio Arqueologico "Huaca Poncoy 2", por las características de la cerámica, pertenecería al Periodo Intermedio Tardío (900 d.c. – 1440 d.c).

**Ubicación del Sitio:** Políticamente el MAP denominado Sitio Arqueologico "Huaca Poncoy 2", está ubicado en el distrito de Monsefu, provincia de Chiclayo, departamento de Lambayeque.

**De la afectación:** De acuerdo a lo manifestado en el Informe de Inspeccion N°06-2020-COM-DDC Lambayeque-MC (27.01.2020), suscrito por el Licenciado Carlos Daniel Osores Mendives (RNA N° DO15115), Arqueologo de la Direccion Desconcentrada de Cultura de Lambayeque, Sub Direccion de Patrimonio Cultural Industrias Culturales e Interculturalidad constato que el MAP denominado Sitio Arqueologico "Huaca Poncoy 2", constatando que se viene afectando de manera sistemática, mediante la utilización de maquinaria pesada, la cual ha realizado remoción de suelo, afectando de manera irreversible el área cultural, en la parte superior de la zona monumental del sitio arqueológico, sobre un área aproximada de 4094.99 m2, dejando expuesto material cultural, como contextos primarios tal como entierros humanos o daños en la zona monumental.

**Estado de conservación:** De acuerdo al Lic. Osores el MAP denominado Sitio Arqueologico "Huaca Poncoy 2", su estado se considera muy frágil (malo) (propenso a seguir siendo afectado fácilmente).

**Delimitación:** De acuerdo a las recomendaciones fundamentadas en el Informe de Inspeccion N°06-2020-COM-DDC Lambayeque-MC (27.01.2020) y al cuadro de datos proporcionados por el Licenciado Carlos Daniel Osores Mendives (RNA N° DO15115), Arqueologo de la Direccion Desconcentrada de Cultura de Lambayeque, de la Sub Direccion de Patrimonio Cultural Industrias Culturales e Interculturalidad, correspondiente al MAP denominado Sitio Arqueologico "Huaca Poncoy 2", para la Determinación de Protección Provisional, se elaboro el plano N° PPROV-009-MC\_DGPA-DSFL-2020 WGS84:

**PERÚ**

Ministerio de Cultura

DIRECCIÓN GENERAL DE  
PATRIMONIO ARQUEOLÓGICO  
INMUEBLEDIRECCIÓN DE CATASTRO Y  
SANEAMIENTO FÍSICO LEGAL*"Decenio de la Igualdad de Oportunidades para Mujeres y Hombres"  
"Año de la Universalización de la Salud"***Cuadro de Datos Técnicos****Datum:** WGS84**Proyección:** UTM**Zona UTM:** 17 Sur**Coordenadas de referencia:** 624063.9520 E; 9241149.0720 N.**Cuadro de Datos Técnicos del Sitio Arqueológico "Huaca Poncoy 2"**

Tabla de Datos Técnicos Sitio Arqueológico "Huaca Poncoy 2"					
Vértice	Lado	Distancia	Angulo	Este	Norte
1	1 - 2	27.6600	91°51'30"	624063.9520	9241149.0720
2	2 - 3	11.7271	175°12'28"	624065.0056	9241176.7119
3	3 - 4	48.7676	94°44'23"	624064.4717	9241188.4268
4	4 - 5	9.8011	189°16'27"	624015.7378	9241190.2399
5	5 - 6	13.1225	169°4'2"	624006.1302	9241192.1779
6	6 - 7	25.609	186°51'54"	623993.0081	9241192.2860
7	7 - 8	21.0008	205°40'58"	623967.6088	9241195.5563
8	8 - 9	11.2385	239°28'19"	623950.0000	9241207.0001
9	9 - 10	11.6244	96°16'38"	623950.4886	9241218.2280
10	10 - 11	75.0600	168°56'26"	623939.0000	9241220.0001
11	11 - 12	12.3549	126°59'44"	623864.0000	9241217.0001
12	12 - 13	14.6105	173°46'8"	623856.9657	9241206.8432
13	13 - 14	12.9052	167°33'57"	623850.0000	9241194.0001
14	14 - 15	13.3052	198°1'13"	623846.4342	9241181.5973
15	15 - 16	8.1772	192°57'41"	623838.9825	9241170.5747
16	16 - 17	52.0384	220°46'33"	623833.0000	9241165.0001
17	17 - 18	7.8229	122°13'28"	623781.0000	9241163.0001
18	18 - 19	11.5634	159°59'11"	623777.0860	9241156.2268
19	19 - 20	14.4982	166°9'15"	623775.0764	9241144.8394
20	20 - 21	15.8269	134°47'26"	623776.0467	9241130.3737
21	21 - 22	15.3277	146°42'59"	623788.0000	9241120.0001
22	22 - 23	14.8095	172°9'17"	623803.1906	9241117.9546
23	23 - 24	9.6265	178°9'45"	623818.0000	9241118.0001
24	24 - 25	5.8417	197°32'46"	623827.6205	9241118.3383
25	25 - 26	5.5772	244°13'46"	623833.2489	9241116.7740
26	26 - 27	25.5986	193°40'1"	623834.2401	9241111.2856
27	27 - 28	18.2566	191°42'33"	623832.7090	9241085.7328
28	28 - 29	18.4001	171°25'49"	623827.9413	9241068.1097
29	29 - 30	9.4162	176°34'20"	623825.8365	9241049.8304
30	30 - 31	7.9156	119°51'24"	623825.3207	9241040.4284
31	31 - 32	7.9156	179°59'60"	623831.9594	9241036.1176
32	32 - 33	18.2975	174°23'35"	623838.5982	9241031.8068
33	33 - 34	24.0629	175°34'33"	623854.8444	9241023.3891
34	34 - 35	8.5980	152°25'29"	623877.0000	9241014.0001

**PERÚ**

Ministerio de Cultura

DIRECCIÓN GENERAL DE  
PATRIMONIO ARQUEOLÓGICO  
INMUEBLEDIRECCIÓN DE CATASTRO Y  
SANEAMIENTO FÍSICO LEGAL*"Decenio de la Igualdad de Oportunidades para Mujeres y Hombres"  
"Año de la Universalización de la Salud"*

35	35 - 36	8.1544	183°21'19"	623885.5702	9241014.6910
36	36 - 37	15.8992	170°54'54"	623893.7226	9241014.8695
37	37 - 38	8.6596	180°33'15"	623909.3636	9241017.7230
38	38 - 39	11.6517	188°48'51"	623917.8973	9241019.1947
39	39 - 40	6.8359	197°30'12"	623929.5473	9241019.3921
40	40 - 41	16.9961	140°51'48"	623936.1007	9241017.4469
41	41 - 42	12.5570	162°15'50"	623951.7911	9241023.9795
42	42 - 43	13.1930	155°31'54"	623961.3622	9241032.1080
43	43 - 44	8.8335	178°6'19"	623966.9777	9241044.0462
44	44 - 45	11.9316	149°37'12"	623970.4713	9241052.1595
45	45 - 46	13.3212	133°26'6"	623969.0000	9241064.0001
46	46 - 47	7.4582	215°55'7"	623958.2712	9241071.8961
47	47 - 48	8.8262	223°3'32"	623956.0000	9241079.0001
48	48 - 49	18.2431	212°33'50"	623959.7760	9241086.9778
49	49 - 50	29.8594	199°40'6"	623975.2290	9241096.6740
50	50 - 51	30.7606	131°12'16"	624004.3875	9241103.1055
51	51 - 52	5.6745	153°1'9"	624019.1904	9241130.0701
52	52 - 53	5.6745	180°0'0"	624019.3672	9241135.7419
53	53 - 54	5.6050	182°52'55"	624019.5440	9241141.4136
54	54 - 55	2.6745	205°27'26"	624020.0000	9241147.0001
55	55 - 1	42.6104	240°12'1"	624021.3423	9241149.3134
Área: 34306.2352 m2 (3.4306 Ha)					
Perímetro: 893.7770 metros					

En el SGD está el expediente completo recibido de la Dirección Desconcentrada de Cultura de Lambayeque, para que sea revisado en la Determinación de la Protección Provisional del MAP denominado Sitio Arqueológico "Huaca Poncoy 2".

Se recomienda solicitar a la DGPA Determinar la Protección Provisional del MAP denominado Sitio Arqueológico "Huaca Poncoy 2", ubicado en el distrito San José y Pimentel, provincia de Lambayeque y Chiclayo, departamento de Lambayeque, en base a los fundamentos expresados en el Informe de Inspección N°06-2020-COM-DDC Lambayeque-MC (27.01.2020), suscrito por el Licenciado Carlos Daniel Osoreo Mendives (RNA N° DO15115), Arqueólogo de la Dirección Desconcentrada de Cultura de Lambayeque, de la Sub Dirección de Patrimonio Cultural Industrias Culturales e Interculturalidad, elaborándose el plano N° PPROV-009-MC\_DGPA-DSFL-2020 WGS84.

Es todo cuanto se informa para su conocimiento y fines que se sirva determinar, salvo mejor parecer.

Atentamente,

MMP



INFORME TÉCNICO DE VIABILIDAD DE LA DETERMINACIÓN DE LA PROTECCIÓN PROVISIONAL DEL BIEN INMUEBLE PREHISPÁNICO

INFORME DE INSPECCIÓN N° 06-2020-COM-DDC LAMBAYEQUE-MC

INSPECTOR				Carlos Daniel Osores Mendives			
RNA N°				DO 15115			
DEPENDENCIA A LA QUE CORRESPONDE:							
DDC - Lambayeque							
FECHA DE EMISIÓN DE		DIA	MES	AÑO	HORA DE INICIO	12:28 p.m.	
INSPECCIÓN		27	1	2020	HORA DE CULMINACIÓN	1:15 p. m.	

I. DATOS GENERALES DEL OBJETO DE PROTECCIÓN PROVISIONAL

UBICACIÓN GENERAL DEL BIEN INMUEBLE PREHISPÁNICO

Departamento:	Lambayeque
Provincia:	Chiclayo
Distrito:	Monsefú
Sector:	
Coordenadas refer. UTM (WGS 84):	624063.952E – 9241149.072N
Acceso / vías:	Chiclayo - Monsefú. El acceso se hace por medio de la vía asfaltada, prolongación de la Av. Grau, que conduce hacia la ciudad de Monsefú. Una vez en la ciudad de Monsefú, se debe trasladar hacia la urbanización Jesús Nazareno Cautivo ubicada a 500 metros al norte de Monsefú. Una vez en Jesús Nazareno Cautivo se debe tomar la trocha que conduce hacia el centro poblado La Reluz a través de 600 metros aproximadamente, es decir, hacia el oeste de Jesús Nazareno Cautivo hasta llegar al cruce con otra trocha que se ubica en la coordenada UTM (WGS84) 623929.26E, 9240980.63N. El sitio arqueológico se ubica a 40 metros hacia el norte de dicho cruce.



II. EVALUACIÓN DE LOS BIENES INMUEBLES PREHISPANICOS PARA EFECTOS DE DETERMINAR SU PROTECCIÓN PROVISIONAL

2.1. Valoración Cultural

Nº	Componentes		Descripción
	Si	No	
1.1	Arquitectura	X	Consta de un extenso montículo prehispánico.
1.2	Cerámica	X	Existen fragmentos de cerámica de doméstica.
1.3	Lítico	X	
1.4	Óseo	X	Restos óseos de animal y humanos.
1.5	Malacológico	X	Diversos restos malacológicos, principalmente Donax sp.
1.6	Otros materiales de actividad humana	X	Metal (cobre)

INFORMACIÓN COMPLEMENTARIA

a)	Clasificación del MAP	Sitio Arqueológico
b)	Descripción del MAP	El Sitio Arqueológico Huaca San Francisco consta de un montículo prehispánico y plataformas anexas hacia la parte sur y oeste del montículo. Existen evidencias de actividades domésticas y contextos funerarios. Este sitio arqueológico tiene evidencias del Periodo Intermedio Tardío (900 d.C. - 1440 d.C).

2.1. Vulnerabilidad

INFORMACIÓN BÁSICA					
	Afectación			Posible	Descripción
	Si	No	Verificada		
Agentes Antrópicos	X		X		Se ha observado un agente antrópico alarmante. Afectación 1: fuerte remoción ocasionado por maquinaria pesada que afectó irreversiblemente la parte superior de la zona monumental del sitio arqueológico. La extensión de la afectación es aproximadamente 4094,99m <sup>2</sup> . Asociada a la afectación se apreció diverso material arqueológico y hubo remoción de contextos primarios tal como entierros humanos o daños en la zona monumental.
Factores Naturales	Si	No	Verificada	Posible	
		X			
INFORMACIÓN COMPLEMENTARIA					
Preservación	El Sitio Arqueológico Huaca Poncoy 2 conserva aproximadamente un 85%.				
Fragilidad	El sitio arqueológico se encuentra actualmente en un estado frágil (propenso a seguir siendo afectado fácilmente) debido a la afectación de contextos primarios y zona monumental. Los daños en el sitio arqueológico han sido irreversibles.				

### 3. Modalidad de delimitación provisional

	1. Bien inmueble prehispánico declarado como integrante del Patrimonio Cultural de la Nación con propuesta de delimitación en proceso de aprobación.
X	2. Bien inmueble prehispánico declarado pero sin propuesta de delimitación, o bien inmueble prehispánico no declarado, amparado por la presunción legal de su condición cultural.

### III. CONCLUSIÓN

El bien presunto califica para la protección provisional:

SI	NO
X	

### IV. RECOMENDACIONES

#### a. PLANTEAMIENTO DE LA POLIGONAL DE PROTECCIÓN PROVISIONAL

##### a.1 Monumento arqueológico prehispánico

TABLA DE DATOS TECNICOS HUACA PONCOY 2						
VÉRTICE	LADO	DISTANCIA	ANGULO	ESTE	NORTE	
P1	P1 - P2	27.66	91°51'30"	624063.9520	9241149.0720	
P2	P2 - P3	11.7271	175°12'28"	624065.0056	9241176.7119	
P3	P3 - P4	48.7676	94°44'23"	624064.4717	9241188.4268	
P4	P4 - P5	9.8011	189°16'27"	624015.7378	9241190.2399	
P5	P5 - P6	13.1225	169°4'2"	624006.1302	9241192.1779	
P6	P6 - P7	25.609	186°51'54"	623993.0081	9241192.2860	
P7	P7 - P8	21.0008	205°40'58"	623967.6088	9241195.5563	
P8	P8 - P9	11.2385	239°28'19"	623950.0000	9241207.0001	
P9	P9 - P10	11.6244	96°16'38"	623950.4886	9241218.2280	
P10	P10 - P11	75.06	168°56'26"	623939.0000	9241220.0001	
P11	P11 - P12	12.3549	126°59'44"	623864.0000	9241217.0001	
P12	P12 - P13	14.6105	173°46'8"	623856.9657	9241206.8432	
P13	P13 - P14	12.9052	167°33'57"	623850.0000	9241194.0001	



P14	P14 - P15	13.3052	198°1'13"	623846.4342	9241181.5973
P15	P15 - P16	8.1772	192°57'41"	623838.9825	9241170.5747
P16	P16 - P17	52.0384	220°46'33"	623833.0000	9241165.0001
P17	P17 - P18	7.8229	122°13'28"	623781.0000	9241163.0001
P18	P18 - P19	11.5634	159°59'11"	623777.0860	9241156.2268
P19	P19 - P20	14.4982	166°9'15"	623775.0764	9241144.8394
P20	P20 - P21	15.8269	134°47'26"	623776.0467	9241130.3737
P21	P21 - P22	15.3277	146°42'59"	623788.0000	9241120.0001
P22	P22 - P23	14.8095	172°9'17"	623803.1906	9241117.9546
P23	P23 - P24	9.6265	178°9'45"	623818.0000	9241118.0001
P24	P24 - P25	5.8417	197°32'46"	623827.6205	9241118.3383
P25	P25 - P26	5.5772	244°13'46"	623833.2489	9241116.7740
P26	P26 - P27	25.5986	193°40'1"	623834.2401	9241111.2856
P27	P27 - P28	18.2566	191°42'33"	623832.7090	9241085.7328
P28	P28 - P29	18.4001	171°25'49"	623827.9413	9241068.1097
P29	P29 - P30	9.4162	176°34'20"	623825.8365	9241049.8304
P30	P30 - P31	7.9156	119°51'24"	623825.3207	9241040.4284
P31	P31 - P32	7.9156	179°59'60"	623831.9594	9241036.1176
P32	P32 - P33	18.2975	174°23'35"	623838.5982	9241031.8068
P33	P33 - P34	24.0629	175°34'33"	623854.8444	9241023.3891
P34	P34 - P35	8.598	152°25'29"	623877.0000	9241014.0001
P35	P35 - P36	8.1544	183°21'19"	623885.5702	9241014.6910
P36	P36 - P37	15.8992	170°54'54"	623893.7226	9241014.8695
P37	P37 - P38	8.6596	180°33'15"	623909.3636	9241017.7230
P38	P38 - P39	11.6517	188°48'51"	623917.8973	9241019.1947
P39	P39 - P40	6.8359	197°30'12"	623929.5473	9241019.3921
P40	P40 - P41	16.9961	140°51'48"	623936.1007	9241017.4469
P41	P41 - P42	12.557	162°15'50"	623951.7911	9241023.9795
P42	P42 - P43	13.193	155°31'54"	623961.3622	9241032.1080
P43	P43 - P44	8.8335	178°6'19"	623966.9777	9241044.0462
P44	P44 - P45	11.9316	149°37'12"	623970.4713	9241052.1595
P45	P45 - P46	13.3212	133°26'6"	623969.0000	9241064.0001
P46	P46 - P47	7.4582	215°55'7"	623958.2712	9241071.8961

P47	P47 - P48	8.8262	223°3'32"	623956.0000	9241079.0001
P48	P48 - P49	18.2431	212°33'50"	623959.7760	9241086.9778
P49	P49 - P50	29.8594	199°40'6"	623975.2290	9241096.6740
P50	P50 - P51	30.7606	131°12'16"	624004.3875	9241103.1055
P51	P51 - P52	5.6745	153°1'9"	624019.1904	9241130.0701
P52	P52 - P53	5.6745	180°0'0"	624019.3672	9241135.7419
P53	P53 - P54	5.605	182°52'55"	624019.5440	9241141.4136
P54	P54 - P55	2.6745	205°27'26"	624020.0000	9241147.0001
P55	P55 - P1	42.6104	240°12'1"	624021.3423	9241149.3134
		Area: 34306.2352 m2 (3.4306 Ha)			
		Perimetro: 893.7770 m			

Nº de plano (de ser el caso):

**b. MEDIDAS PROVISIONALES RECOMENDADAS**

MEDIDA	REFERENCIA
Paralización y/o cese de la afectación:	X Comunicación a los responsables de las afectaciones para evitar que sigan trabajando en la zona.
Desmontaje:	
Apuntalamiento:	
Incautación:	
Señalización:	X Colocar hitos y Paneles informativos sobre su intangibilidad.
Retiro de Estructuras temporales, maquinarias, elementos y/o accesorios:	



V. REGISTRO FOTOGRÁFICO



Vista de la ubicación del Sitio Arqueológico Huaca Poncoy 2, la ciudad de Monsefú y la urb. Jesús Nazareno Cautivo (Monsefú).



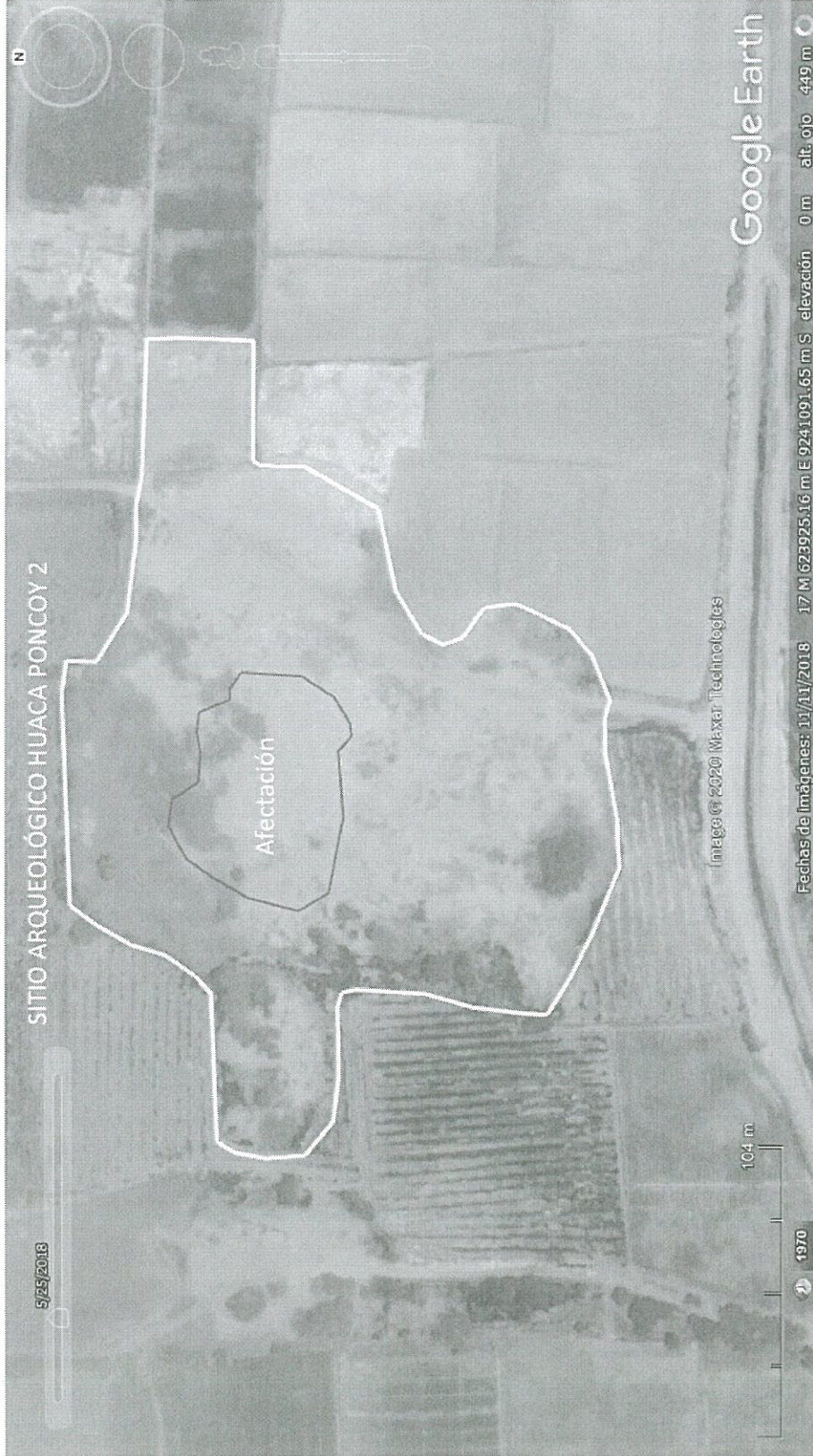

Vista de la ubicación del Sitio Arqueológico Huaca Poncoy 2 y afectación dentro de él.

Ministerio de Cultura  
Dirección Desconcentrada de Cultura - Lambayeque

Carlos D. Osorio Mendives  
COARPE N° 041465  
R.N.A. : DO 15-115



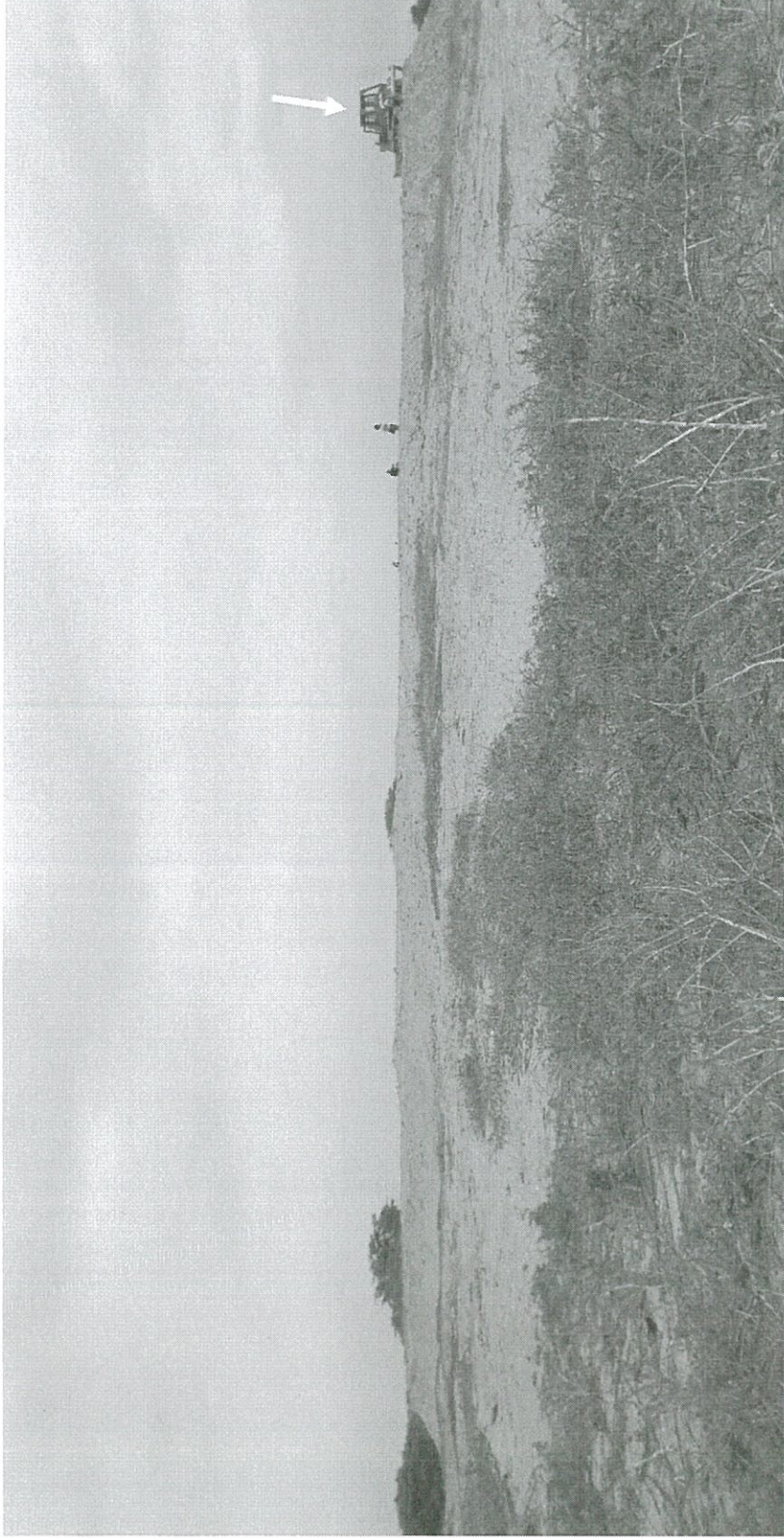

Vista de sur a norte del sitio arqueológico Huaca Poncoy 2 y maquinaria pesada dentro de él (flecha blanca).





Vista de la maquinaria pesada y huellas dejadas por ella sobre el sitio arqueológico Huaca Poncoy 2.

Ministerio de Cultura  
Dirección Desconcentrada de Cultura - Lambayeque

Carlos D. Osóres Mendives  
COARPE, N° 041465  
R.N.A. N° DO 15-115

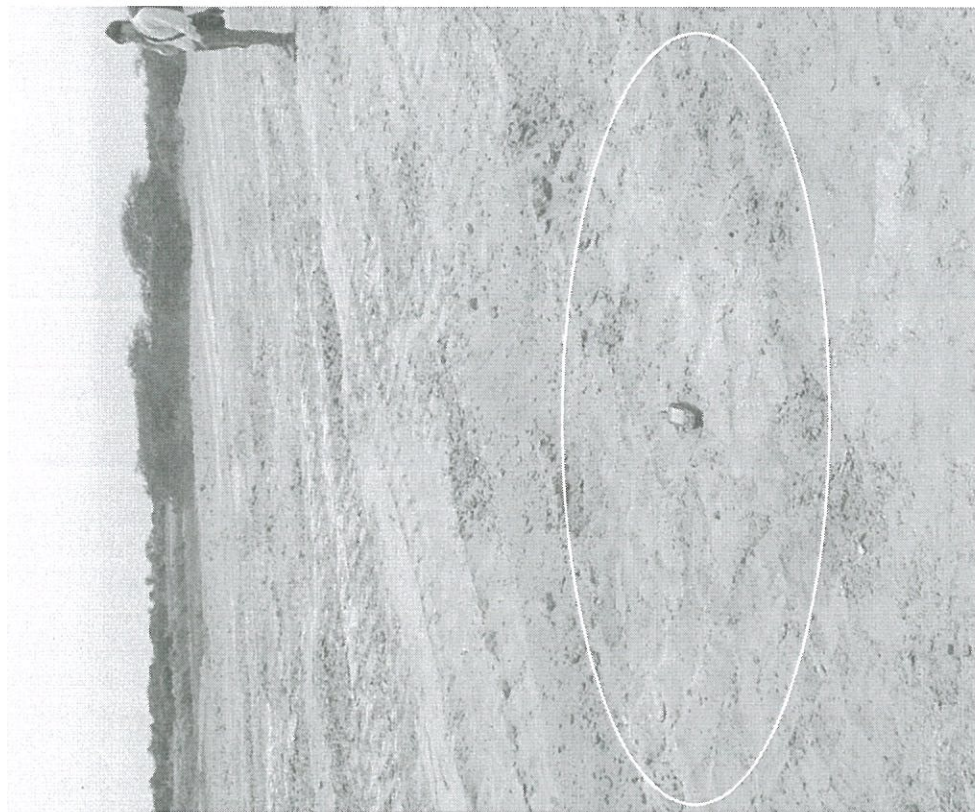

Detalle de evidencia arqueológica, extensa quemada, asociada a la afectación; esta extensa quemada fue expuesta debido a la remoción ocasionada por el tránsito de maquinaria pesada.

Ministerio de Cultura  
Dirección Descentralizada de Cultura - Lambayéque

Carlos D. Osorio Merdives  
COARPE N° 041465  
R.N.A. N° DO 15-115







Detalle del material arqueológico (huesos humanos) asociado a la afectación. Se puede observar costillas, una vértebra, un esternón y una clavícula.



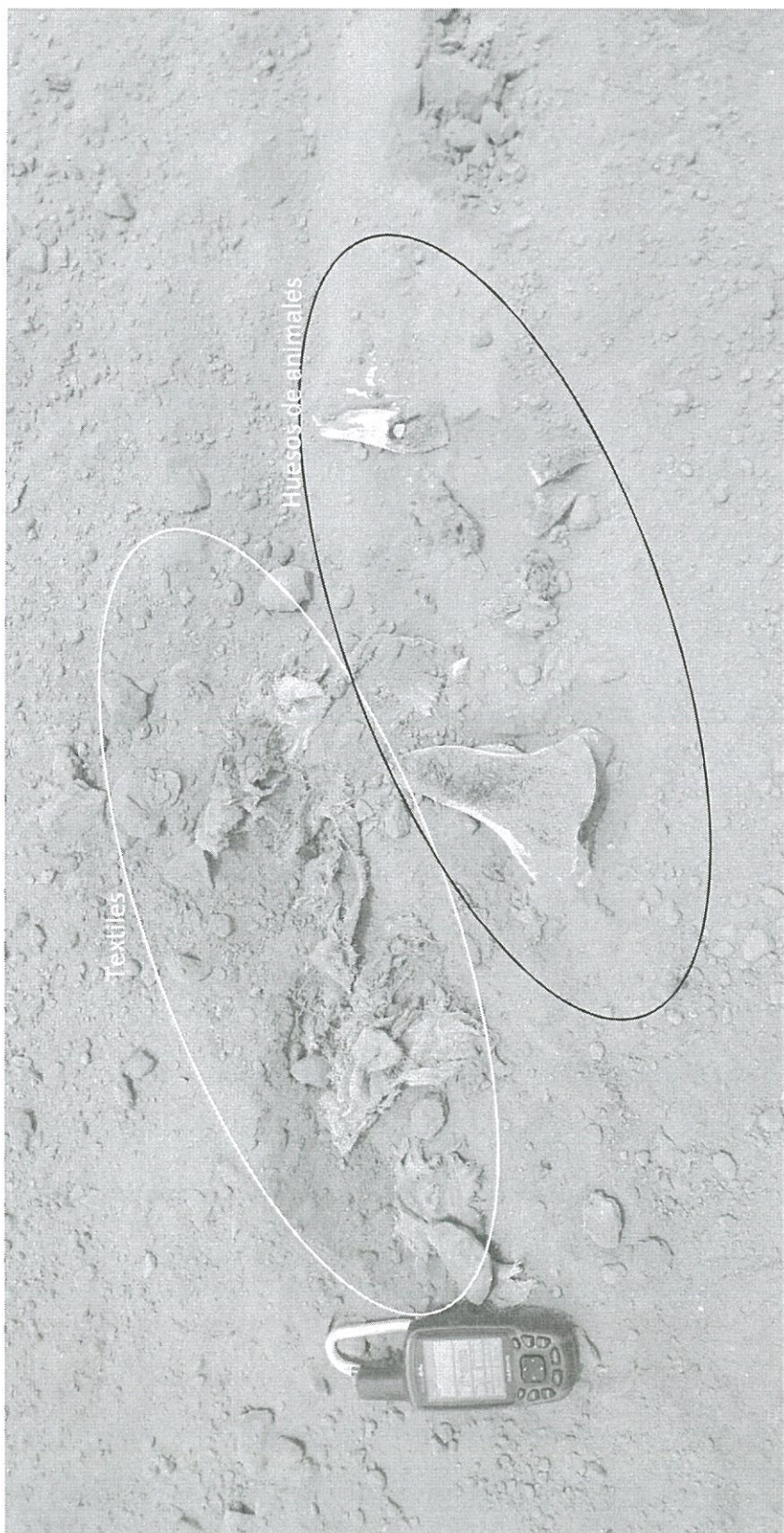

Detalle del material arqueológico (textiles y huesos de animales) asociado a la afectación.



Detalle del material arqueológico (acumulación de restos malacológicos) asociado a la afectación.





Se señala con la ubicación de adobes disturbados por la maquinaria pesada que hacen parte de la estructura monumental del sitio arqueológico Huaca Poncoy 2.



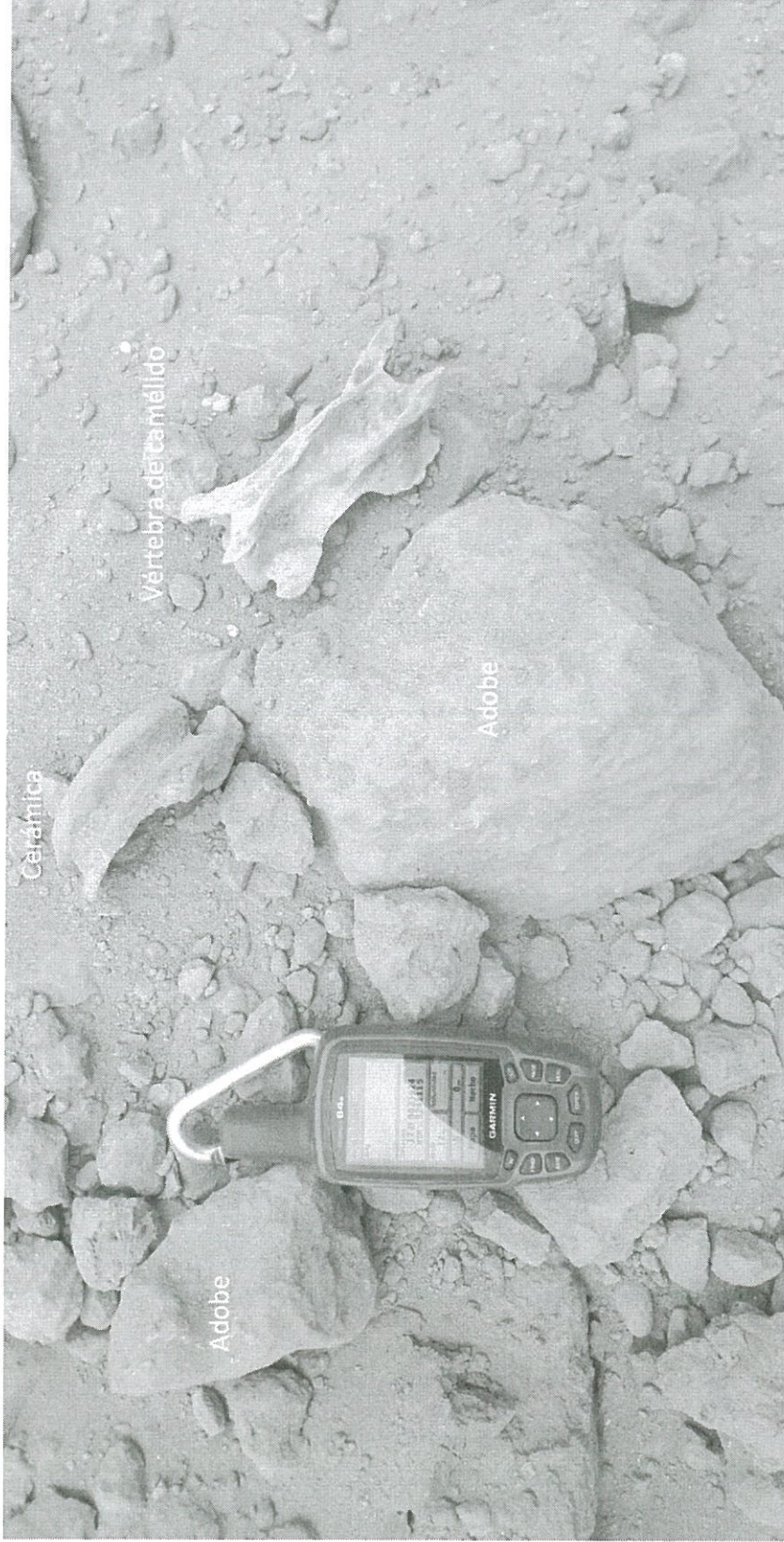

Detalle del material arqueológico (adobes, cerámica y vértebra de camélido) asociado a la afectación.

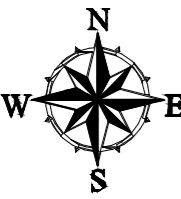

**LEYENDA**

Vértice ○ 4

Área Intangible Propuesta  

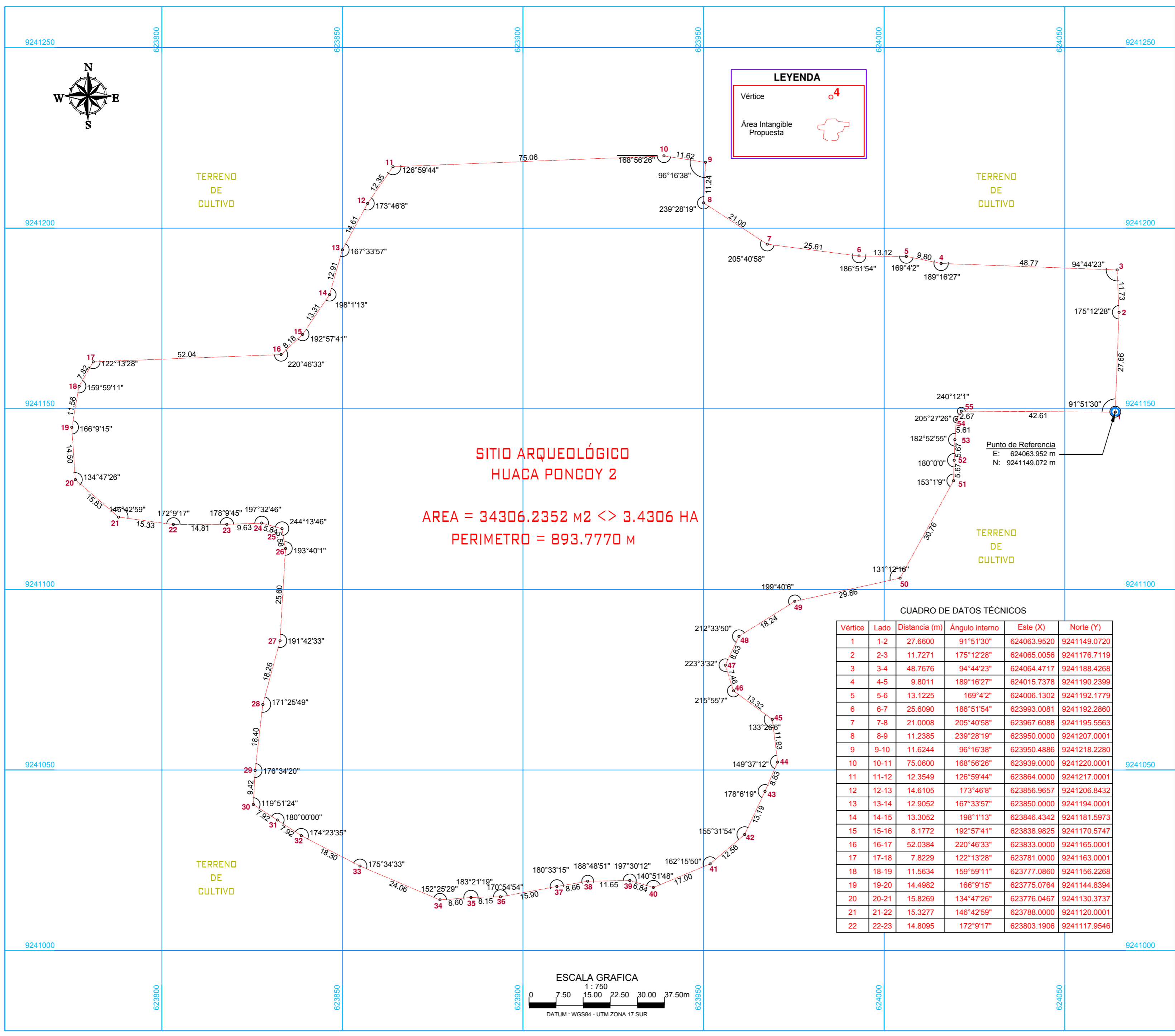
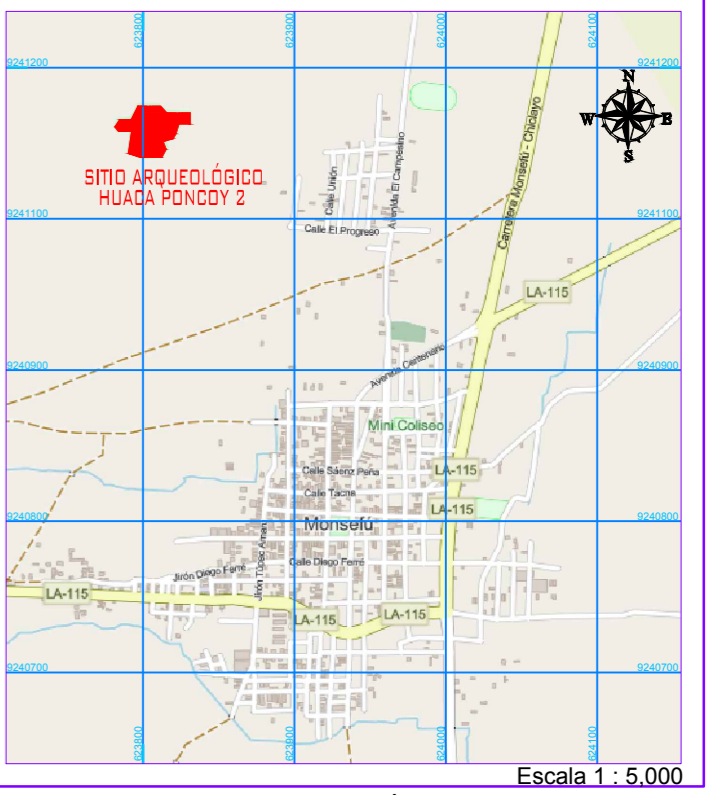

**SITIO ARQUEOLÓGICO  
HUACA PONCOY 2**

**AREA = 34306.2352 M2 <> 3.4306 HA**

**PERIMETRO = 893.7770 M**

**CUADRO DE DATOS TÉCNICOS**

Vértice	Lado	Distancia (m)	Ángulo interno	Este (X)	Norte (Y)
1	1-2	27.6600	91°51'30"	624063.9520	9241149.0720
2	2-3	11.7271	175°12'28"	624065.0056	9241176.7119
3	3-4	48.7676	94°44'23"	624064.4717	9241188.4268
4	4-5	9.8011	189°16'27"	624015.7378	9241190.2399
5	5-6	13.1225	169°4'2"	624006.1302	9241192.1779
6	6-7	25.6090	186°51'54"	623993.0081	9241192.2880
7	7-8	21.0008	205°40'58"	623967.6088	9241195.5563
8	8-9	11.2385	239°28'19"	623950.0000	9241207.0001
9	9-10	11.6244	96°16'38"	623950.4886	9241218.2280
10	10-11	75.0600	168°56'26"	623939.0000	9241220.0001
11	11-12	12.3549	126°59'44"	623864.0000	9241217.0001
12	12-13	14.6105	173°46'8"	623856.9657	9241206.8432
13	13-14	12.9052	167°33'57"	623850.0000	9241194.0001
14	14-15	13.3052	198°1'13"	623846.4342	9241181.5973
15	15-16	8.1772	192°57'41"	623838.9825	9241170.5747
16	16-17	52.0384	220°46'33"	623833.0000	9241165.0001
17	17-18	7.8229	122°13'28"	623781.0000	9241163.0001
18	18-19	11.5634	159°59'11"	623777.0860	9241156.2288
19	19-20	14.4982	166°9'15"	623775.0764	9241144.8394
20	20-21	15.8269	134°47'26"	623776.0467	9241130.3737
21	21-22	15.3277	146°42'59"	623788.0000	9241120.0001
22	22-23	14.8095	172°9'17"	623803.1906	9241117.9546

Vértice	Lado	Distancia (m)	Ángulo interno	Este (X)	Norte (Y)
23	23-24	9.6265	178°9'45"	623818.0000	9241118.0001
24	24-25	5.8417	197°32'46"	623827.6205	9241118.3383
25	25-26	5.5772	244°13'46"	623833.2489	9241116.7740
26	26-27	25.5986	193°40'1"	623834.2401	9241111.2856
27	27-28	18.2566	191°42'33"	623832.7090	9241085.7328
28	28-29	18.4001	171°25'49"	623827.9413	9241068.1097
29	29-30	9.4162	176°34'20"	623825.8365	9241049.8304
30	30-31	7.9156	119°51'24"	623825.3207	9241040.4284
31	31-32	7.9156	179°59'60"	623831.9594	9241036.1176
32	32-33	18.2975	174°23'35"	623838.5982	9241031.8068
33	33-34	24.0629	175°34'33"	623854.8444	9241023.3891
34	34-35	8.5980	152°25'29"	623877.0000	9241014.0001
35	35-36	8.1544	183°21'19"	623885.5702	9241014.6910
36	36-37	15.8992	170°54'54"	623893.7226	9241014.8695
37	37-38	8.6596	180°33'15"	623909.3636	9241017.7230
38	38-39	11.6517	188°48'51"	623917.8973	9241019.1947
39	39-40	6.8359	197°30'12"	623929.5473	9241019.3921
40	40-41	16.9961	140°51'48"	623936.1007	9241017.4469
41	41-42	12.5570	162°15'50"	623951.7911	9241023.9795
42	42-43	13.1930	155°31'54"	623961.3622	9241032.1080
43	43-44	8.8335	178°6'19"	623966.9777	9241044.0462
44	44-45	11.9316	149°37'12"	623970.4713	9241052.1595
45	45-46	13.3212	133°26'6"	623969.0000	9241064.0001
46	46-47	7.4582	215°55'7"	623958.2712	9241071.8961
47	47-48	8.8262	223°3'32"	623956.0000	9241079.0001
48	48-49	18.2431	212°33'50"	623959.7760	9241086.9778
49	49-50	29.8594	199°40'6"	623975.2290	9241096.6740
50	50-51	30.7606	131°12'16"	624004.3875	9241103.1055
51	51-52	5.6745	153°1'9"	624019.1904	9241130.0701
52	52-53	5.6745	180°0'0"	624019.3672	9241135.7419
53	53-54	5.6050	182°52'55"	624019.5440	9241141.4136
54	54-55	2.6745	205°27'26"	624020.0000	9241147.0001
55	55-1	42.6104	240°12'1"	624021.3423	9241149.3134
<b>TOTAL</b>		<b>893.7770</b>	<b>9540°0'0"</b>		

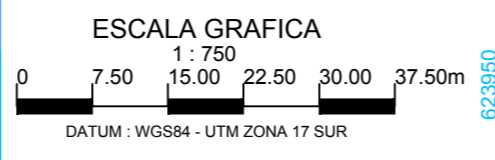

**Piano perimétrico:** *Sitio Arqueológico HUACA PONCOY 2*

Arq<sup>l</sup> Responsable: Lic. Manuel Enrique Mendoza Perea

Edición y Post-Proceso: Ing. Carlos Pérez Lamadrid

Dpto: Lambayeque	Provincia: Chiclayo	Distrito: Monsefú
------------------	---------------------	-------------------

Punto de referencia: Este (X): 624063.952 Norte (Y): 9241149.072	Área: 34306.2352 m <sup>2</sup> 3.4306 ha	Perimetro: 893.7770 m.
--	---	------------------------

Proyección: UTM	Datum: WGS 84	Zona: 17	Escala: 1 : 750
-----------------	---------------	----------	-----------------

Fecha de elaboración: Marzo 2020

Código de Plano: PPROV-009-MC\_DGPA-DSFL-2020 WGS84