



Lima, 06 JUN 2019

RESOLUCIÓN DIRECTORAL N° 225 -2019/DGPA/VMPCIC/MC

VISTOS, el Informe de Inspección N° 03-2019-DDC-LAMBAYEQUE-MC, el Informe N° D000007-2019-DSFL-MMP/MC, Informe N° D000044-2019-DSFL/MC e Informe N° 010-2019-OVM/DGPA/VMPCIC/MC; en razón de los cuales se sustentó la viabilidad de la Determinación de la Protección Provisional del Sitio Arqueológico Complejo Úcupe-Chaquiras/Cerro Purulén ubicado en el distrito de Lagunas, provincia de Chiclayo, departamento de Lambayeque, y;

CONSIDERANDO:

Que, conforme lo establece el Artículo 21° de la Constitución Política del Estado, "... *Los yacimientos y restos arqueológicos, construcciones, monumentos, lugares, documentos bibliográficos y de archivo, objetos artísticos y testimonios de valor histórico, expresamente declarados bienes culturales, y provisionalmente los que se presumen como tales, son patrimonio cultural de la Nación, independientemente de su condición de propiedad privada o pública. Están protegidos por el Estado. (...)*...";



Que, en los Artículos IV y VII del Título Preliminar de la Ley N° 28296 - Ley General del Patrimonio Cultural de la Nación, modificada por el Decreto Legislativo N° 1255, se establece que es de interés social y de necesidad pública la identificación, generación de catastro, delimitación, actualización catastral, registro, inventario, declaración, protección, restauración, investigación, conservación, puesta en valor y difusión del Patrimonio Cultural de la Nación y su restitución en los casos pertinentes, siendo el Ministerio de Cultura la autoridad encargada de registrar, declarar y proteger el Patrimonio Cultural de la Nación, de conformidad con lo establecido en el Artículo 7 inciso b) Ley N° 29565 - Ley de Creación del Ministerio de Cultura;

Que, a su vez, en el Artículo III del Título Preliminar de la Ley General del Patrimonio Cultural de la Nación, precisa que "...*se presume que tienen la condición de bienes integrantes del Patrimonio Cultural de la Nación, los bienes materiales o inmateriales, de la época prehispánica, virreinal y republicana, independientemente de su condición de propiedad pública o privada, que tengan la importancia, el valor y significado referidos en el artículo precedente y/o que se encuentren comprendidos en los tratados y convenciones sobre la materia de los que el Perú sea parte.(...)*...";

Que, mediante el Decreto Supremo N° 007-2017-MC, se dispuso la modificación del Reglamento de la Ley General del Patrimonio Cultural de la Nación aprobado por el Decreto Supremo N° 011-2006-ED, incorporando el Capítulo XIII referido a la determinación de la protección provisional de los bienes que se presumen integrantes del Patrimonio Cultural de la Nación, estructurando un régimen especial destinado a viabilizar la adopción de actos conducentes a la protección física, defensa, conservación y protección legal de aquellos bienes no declarados ni delimitados a la fecha; así como también sobre aquellos que se encuentran declarados pero que carezcan de propuesta de delimitación o cuando ésta se encuentra en proceso de aprobación procedente en caso de afectación verificada y/o ante un riesgo probable de afectación posterior como consecuencia de cualquier



PERÚ

Ministerio de Cultura

Viceministerio
de Patrimonio Cultural
e Industrias CulturalesDirección General de
Patrimonio Arqueológico
Inmueble

"Decenio de la Igualdad de Oportunidades para mujeres y hombres"
"Año de la lucha contra la corrupción y la impunidad"

acción u omisión que pueda causar los mencionados perjuicios, en los términos desarrollados en los artículos 97° y 98° del acotado reglamento;

Que, a través de la Resolución Viceministerial N° 077-2018-MC se aprobó la Directiva N° 003-2018-VMPCIC/MC "Lineamientos Técnicos y criterios generales para la determinación de la protección provisional de los bienes inmuebles prehispánicos que se presumen integrantes del Patrimonio Cultural de la Nación"; dicho dispositivo normativo de observancia obligatoria desarrolla la secuencia de actuaciones a cargo de los órganos y unidades orgánicas del Ministerio de Cultura para efectos de la identificación de los bienes objeto de protección provisional y la ponderación de los niveles de riesgo que los comprometen, a fin de establecer el área de protección provisional y dictar las medidas preventivas que correspondan para cada caso concreto, encausando las acciones respectivas para su declaración y/o delimitación definitiva, y demás acciones necesarias para su defensa, protección y conservación;

Que, por medio del artículo 2° de la Resolución Viceministerial N° 001-2019-VMPCIC-MC publicada en el Diario Oficial "El Peruano" el día 09 de enero de 2019, el Despacho Viceministerial de Patrimonio Cultural e Industrias Culturales delegó a la Dirección General de Patrimonio Arqueológico Inmueble, por el ejercicio fiscal 2019, la facultad de determinar la protección provisional de los bienes inmuebles prehispánicos que se presumen integrantes del Patrimonio Cultural de la Nación;

Que, a través del Informe N° D000003-2019-SD_PCICI/MC; la Dirección Desconcentrada de Cultura Lambayeque - Sub Dirección de Patrimonio Cultural Industrias Culturales e Interculturalidad, remitió el Informe de Inspección N° 03-2019-DDC-LAMBAYEQUE-MC; a través del cual se sustenta la propuesta de determinación de Protección Provisional del Sitio Arqueológico Complejo Úcupe-Chaquiras/Cerro Purulén ubicado en el distrito de Lagunas, provincia de Chiclayo, departamento de Lambayeque;

Que, en fecha 17 de mayo de 2019, la Dirección de Catastro y Saneamiento Físico Legal, evacuó el Informe N° D000044-2019-DSFL/MC; a través del cual hace suyas las conclusiones arribadas en el Informe N° D000007-2019-DSFL-MMP/MC; recomendando determinar la Protección Provisional del Sitio Arqueológico Complejo Úcupe-Chaquiras/Cerro Purulén ubicado en el distrito de Lagunas, provincia de Chiclayo, departamento de Lambayeque;

Que, en razón del Informe de Inspección N° 03-2019-DDC-LAMBAYEQUE-MC; la Dirección Descentralizada de Cultura de Lambayeque sustentó la propuesta de determinación de la Protección Provisional del Sitio Arqueológico Complejo Úcupe-Chaquiras/Cerro Purulén ubicado en el distrito de Lagunas, provincia de Chiclayo, departamento de Lambayeque; a través del cual se describe, someramente, las causas de afectación y el impacto sobre el Sitio Arqueológico; señalando que la afectación que viene padeciendo se debe a las acciones de excavación, remoción de tierra; así como por la nivelación del área con la finalidad de ampliar las fronteras agrícolas por parte de los habitantes de la zona; quienes ya vienen realizando trabajos de crianza y cultivo dentro del sitio arqueológico. Asimismo, se puso en conocimiento que se están destruyendo los hitos que fueran colocados de manera preventiva por el Ministerio de Cultura; generando un impacto negativo sobre el sitio arqueológico debido a la alteración y destrucción de los contextos arqueológicos como consecuencia de las acciones señaladas;



"Decenio de la Igualdad de Oportunidades para mujeres y hombres"
"Año de la lucha contra la corrupción y la impunidad"

recomendando, como medidas provisionales para la protección del Bien Inmueble Prehispánico Sitio Arqueológico Complejo Úcupe-Chaquiras/Cerro Purulén: *"Efectuar patrullajes inopinados, las incautaciones que deban de efectuarse; así como la colocación de hitos y paneles informativos sobre la intangibilidad de la zona arqueológica; a fin de evitar una mayor afectación del Sitio Arqueológico"*;

Que, estando a los fundamentos señalados Informe N° D000044-2019-DSFL/MC e Informe N° D000007-2019-DSFL-MMP/MC; la propuesta de determinación de la Protección Provisional del Sitio Arqueológico Complejo Úcupe-Chaquiras/Cerro Purulén ubicado en el distrito de Lagunas, provincia de Chiclayo, departamento de Lambayeque; **CUMPLE** con lo dispuesto en el capítulo XIII del Reglamento de la Ley N° 28296, debiendo señalar que mediante el Decreto Supremo N° 007-2017-MC se dispuso la modificación del Reglamento de la Ley General del Patrimonio Cultural de la Nación, aprobado por el Decreto Supremo N° 011-2006-ED, incorporando el Capítulo XIII referido a la determinación de la protección provisional de los bienes que se presumen integrantes del Patrimonio Cultural de la Nación; así como por la Directiva N° 003-2018-VMPCIC/MC "Lineamientos Técnicos y criterios generales para la determinación de la protección provisional de los bienes inmuebles prehispánicos que se presumen integrantes del Patrimonio Cultural de la Nación" aprobada por la Resolución Viceministerial N° 077-2018-MC;

Que, es importante precisar que, el numeral 6.2 del artículo 6° del Texto Único Ordenado (TUO) de la Ley N° 27444 - Ley del Procedimiento Administrativo General, aprobado por el Decreto Supremo N° 004-2019- JUS; señala que, *"...Puede motivarse mediante la declaración de conformidad con los fundamentos y conclusiones de anteriores dictámenes, decisiones o informes obrantes en el expediente, a condición de que se les identifique de modo certero, y que por esta situación constituyan parte integrante del respectivo acto. Los informes, dictámenes o similares que sirvan de fundamento a la decisión, deben ser notificados al administrado conjuntamente con el acto administrativo..."*;

Que, estando a lo señalado en el párrafo que precede, a través del Informe N° 010-2019-OVM/DGPA/VMPCIC/MC, de fecha 28 de mayo de 2019, la Dirección General de Patrimonio Arqueológico Inmueble asumió la propuesta contenida en el Informe de Inspección N° 03-2019-DDC-LAMBAYEQUE-MC, el Informe N° D000007-2019-DSFL-MMP/MC e Informe N° D000044-2019-DSFL/MC, recomendando emitir la Resolución Directoral que Determine la Protección Provisional del Sitio Arqueológico Complejo Úcupe-Chaquiras/Cerro Purulén ubicado en el distrito de Lagunas, provincia de Chiclayo, departamento de Lambayeque;

Que, de conformidad con lo dispuesto en el TUO de la Ley N° 27444 - Ley del Procedimiento Administrativo General aprobado mediante Decreto Supremo N° 004-2019-JUS; Ley N° 28296 - Ley General del Patrimonio Cultural de la Nación y su reglamento, aprobado por el Decreto Supremo N° 011-2006-ED; la Ley N° 29565 - Ley de Creación del Ministerio de Cultura; el Reglamento de Organización y Funciones del Ministerio de Cultura, aprobado por el Decreto Supremo N° 005-2013-MC; la Directiva N° 003-2018-VMPCIC/MC, aprobada por Resolución Ministerial N° 077-2018-MC; la Resolución Viceministerial N° 001-2019-VMPCIC-MC - Delegan facultades en diversos funcionarios referentes a procedimientos de determinación de la protección provisional de bienes que se presumen integrantes del Patrimonio Cultural de la Nación y demás normas modificatorias, reglamentarias y complementarias;



PERÚ

Ministerio de Cultura

Viceministerio
de Patrimonio Cultural
e Industrias CulturalesDirección General de
Patrimonio Arqueológico
Inmueble*"Decenio de la Igualdad de Oportunidades para mujeres y hombres"
"Año de la lucha contra la corrupción y la impunidad"***SE RESUELVE:****ARTÍCULO PRIMERO.- DETERMINAR** la Protección Provisional del Sitio Arqueológico Complejo Úcupe-Chaquiras/Cerro Purulén ubicado en el distrito de Lagunas, provincia de Chiclayo, departamento de Lambayeque.

De acuerdo al Informe N° D000044-2019-DSFL/MC; se presenta las siguientes coordenadas:

Zona Geográfica: 17S.**Datum:** WGS84.**Proyección:** UTM.**Zona UTM:** 18 Sur.**Cuadrícula:** 18L.**Coordenada UTM de referencia:** 646069E; 9990995.07N.**Área:** 12'149,353.06 metros cuadrados (1,214.9353 ha).**Perímetro:** 1,953.44 metros.

CUADRO DE DATOS TÉCNICOS DEL MAP "COMPLEJO ARQUEOLÓGICO UCUPE-CHAQUIRAS/CERRO PURULÉN"					
Vértice	Lado	Distancia	Ang. Interno	Este (X)	Norte (Y)
A	A-B	137.52	149°4'50"	644351.4954	9217576.1846
B	B-C	198.46	181°2'9"	644414.4868	9217698.4276
C	C-D	143.06	75°7'52"	644502.1887	9217876.4576
D	D-E	110.1	210°34'27"	644610.0033	9217782.4216
E	E-F	101.5	254°5'17"	644718.2540	9217762.3176
F	F-G	128.9	104°34'59"	644763.4357	9217853.2046
G	G-H	195.76	251°18'58"	644889.5914	9217826.7346
H	H-I	394.81	189°1'35"	644989.0488	9217995.3526
I	I-J	194.78	120°4'5"	645133.7962	9218362.6756
J	J-K	103.9	194°25'29"	645326.4078	9218391.6696
K	K-L	135.99	260°23'26"	645422.0630	9218432.2436
L	L-M	50.86	149°52'39"	645390.6039	9218564.5426
M	M-N	72.23	143°47'14"	645405.2575	9218613.2416
N	N-O	59.9	191°45'9"	645462.9120	9218656.7516
O	O-P	49.28	223°8'57"	645502.3704	9218701.8136
P	P-Q	100.72	84°44'30"	645500.7000	9218751.0677
Q	Q-R	72.82	77°31'4"	645601.2538	9218745.2416
R	R-S	90.32	218°57'47"	645581.4276	9218675.1686
S	S-T	252.99	183°33'18"	645616.9590	9218592.1276
T	T-U	137.16	270°47'26"	645730.7091	9218366.1576
U	U-V	132.88	162°29'52"	645852.3563	9218429.5116
V	V-W	194.42	169°0'28"	645983.2107	9218452.6046
W	W-X	165.41	215°23'26"	646177.5973	9218449.2666



PERÚ

Ministerio de Cultura

Comisión de
Asesoría a Cultura
e Industrias CulturalesDirección General de
Patrimonio Arqueológico
Inmueble

"Decenio de la Igualdad de Oportunidades para mujeres y hombres"
"Año de la lucha contra la corrupción y la impunidad"

X	X-Y	155.65	153°33'46"	646314.0652	9218542.7316
Y	Y-Z	239.61	203°39'18"	646468.2089	9218564.3117
Z	Z-A1	115.22	229°10'35"	646672.2331	9218689.9496
A1	A1-B1	150.77	178°28'47"	646690.6519	9218803.6863
B1	B1-C1	77.65	178°8'17"	646718.6933	9218951.8227
C1	C1-D1	63.05	181°29'9"	646735.6066	9219027.6067
D1	D1-E1	24.88	109°20'34"	646747.7396	9219089.4774
E1	E1-F1	69.85	245°4'18"	646772.3598	9219093.0462
F1	F1-G1	30.73	174°11'50"	646792.4083	9219159.9538
G1	G1-H1	45	180°13'27"	646804.1611	9219188.3510
H1	H1-I1	59.14	170°38'34"	646821.2054	9219229.9940
I1	I1-J1	61.31	94°14'26"	646852.2085	9219280.3565
J1	J1-K1	62.76	273°45'27"	646906.6503	9219252.1657
K1	K1-L1	37.49	180°19'52"	646931.7963	9219309.6728
L1	L1-M1	37.46	165°52'55"	646946.6157	9219344.1045
M1	M1-N1	30.84	87°32'25"	646969.3718	9219373.8629
N1	N1-O1	100.97	135°13'31"	646993.0402	9219354.0978
O1	O1-P1	56.79	211°20'15"	647002.4732	9219253.5678
P1	P1-Q1	52.7	273°31'47"	647036.4113	9219208.0332
Q1	Q1-R1	87.49	202°55'16"	647076.6445	9219242.0664
R1	R1-S1	192.91	173°44'9"	647116.1636	9219320.1277
S1	S1-T1	86.38	202°6'18"	647221.5530	9219481.7010
T1	T1-U1	47.34	87°5'9"	647238.0496	9219566.4885
U1	U1-V1	103.48	207°49'39"	647284.0009	9219555.0961
V1	V1-W1	88.52	253°30'32"	647384.4460	9219579.9598
W1	W1-X1	9.57	234°24'48"	647388.4429	9219668.3888
X1	X1-Y1	193.29	109°28'55"	647380.9207	9219674.3028
Y1	Y1-Z1	184.97	180°59'24"	647442.8699	9219857.4012
Z1	Z1-A2	251.92	174°24'24"	647499.1141	9220033.6092
A2	A2-B2	107.14	165°25'49"	647598.7452	9220264.9957
B2	B2-C2	119.5	199°56'48"	647664.5114	9220349.5805
C2	C2-D2	134.38	191°1'57"	647701.2789	9220463.2862
D2	D2-E2	83.22	99°59'49"	647717.3920	9220596.6995
E2	E2-F2	125.23	110°7'19"	647800.4894	9220601.2149
F2	F2-G2	68.7	234°13'51"	647849.8878	9220486.1385
G2	G2-H2	153.62	88°50'22"	647916.9455	9220471.2268
H2	H2-I2	84.02	244°5'24"	647880.5682	9220321.9739
I2	I2-J2	138.17	191°47'55"	647945.2966	9220268.4114
J2	J2-K2	104.06	174°18'54"	648067.5097	9220203.9509
K2	K2-L2	124.88	113°53'1"	648154.2911	9220146.5244
L2	L2-M2	176.77	178°24'23"	648133.4430	9220023.3993
M2	M2-N2	121.08	163°45'3"	648099.0963	9219849.9989





PERÚ

Ministerio de Cultura

Viceministerio de Patrimonio Cultural e Industrias Culturales

Dirección General de Patrimonio Arqueológico Inmueble

"Decenio de la Igualdad de Oportunidades para mujeres y hombres"
"Año de la lucha contra la corrupción y la impunidad"



Table with 6 columns: ID, Code, Area, Coordinates, Value 1, Value 2. Rows include N2, O2, P2, Q2, R2, S2, T2, U2, V2, W2, X2, Y2, Z2, A3, B3, C3, D3, E3, F3, G3, H3, I3, J3, K3, L3, M3, N3, O3, P3, Q3, R3, S3, T3, U3, V3, W3, X3, Y3, Z3, A4, B4, C4.



"Decenio de la Igualdad de Oportunidades para mujeres y hombres"
"Año de la lucha contra la corrupción y la impunidad"

D4	D4-E4	266.59	118°18'2"	647056.4367	9214997.7777
E4	E4-F4	126.25	175°15'25"	646789.8575	9214999.9777
F4	F4-G4	131.96	216°27'18"	646664.1295	9215011.4547
G4	G4-H4	220.86	183°37'57"	646551.3024	9214943.0186
H4	H4-I4	166.58	179°25'8"	646370.0981	9214816.7416
I4	I4-J4	147.28	183°16'3"	646232.4693	9214722.8906
J4	J4-K4	46.35	165°33'0"	646115.7137	9214633.1126
K4	K4-L4	48.72	165°32'3"	646073.0800	9214614.9206
L4	L4-M4	82.78	191°8'22"	646024.9124	9214607.5996
M4	M4-N4	144.95	185°42'9"	645947.0147	9214579.5826
N4	N4-O4	74.08	172°27'27"	645816.1662	9214517.2146
O4	O4-P4	87.84	162°22'11"	645745.6849	9214494.3926
P4	P4-Q4	136.96	188°8'57"	645657.8426	9214493.9146
Q4	Q4-R4	94.03	185°11'24"	645522.3710	9214473.7626
R4	R4-S4	62.2	179°18'17"	645430.9999	9214451.5716
S4	S4-T4	322.41	147°46'45"	645370.3834	9214437.6266
T4	T4-U4	342.29	194°16'48"	645066.0260	9214544.0036
U4	U4-V4	343.48	112°31'8"	644725.0338	9214573.7486
V4	V4-W4	408.06	163°39'9"	644621.5550	9214901.2706
W4	W4-X4	419.65	182°56'38"	644613.1082	9215309.2406
X4	X4-Y4	441.26	166°19'59"	644582.8853	9215727.7986
Y4	Y4-Z4	429.62	189°19'34"	644655.9950	9216162.9566
Z4	Z4-A5	336.02	222°24'28"	644657.5756	9216592.5786
A5	A5-B5	321.87	150°43'26"	644431.8793	9216841.5126
B5	B5-C5	257.69	166°37'45"	644359.9081	9217155.2316
C5	C5-A	163.6	184°6'28"	644361.9323	9217412.9146
TOTAL		19534.04	23579°59'58"		



Las especificaciones de la presente determinación de protección provisional se encuentran indicadas en el Informe de Inspección N° 03-2019-DDC-LAMBAYEQUE-MC, el Informe N° D000007-2019-DSFL-MMP/MC e Informe N° D000044-2019-DSFL/MC, los cuales se adjuntan como Anexo de la presente Resolución Directoral y forman parte integrante de la misma.

ARTÍCULO SEGUNDO. - DISPONER como medidas provisionales, en la poligonal especificada en el artículo precedente: *"Efectuar inspecciones inopinadas, incautaciones; así como la colocación de hitos y paneles informativos sobre la intangibilidad de la zona arqueológica; a fin de evitar una mayor afectación del Sitio Arqueológico"*.

ARTÍCULO TERCERO. - ENCARGAR a la Dirección Desconcentrada de Cultura de Lambayeque, la ejecución de las medidas dispuestas en el Artículo Segundo de la presente resolución; así como las acciones de control y coordinación institucional e interinstitucional necesarias para el cumplimiento de lo dispuesto en la presente resolución.



PERÚ

Ministerio de Cultura

Viceministerio
de Patrimonio Cultural
e Industrias Culturales

Dirección General de
Patrimonio Arqueológico
Inmueble

"Decenio de la Igualdad de Oportunidades para mujeres y hombres"
"Año de la lucha contra la corrupción y la impunidad"

ARTÍCULO CUARTO. - ENCARGAR a la Dirección de Catastro y Saneamiento Físico Legal, el inicio y conducción coordinada de las acciones administrativas y legales necesarias para la definitiva identificación, declaración y delimitación de los bienes comprendidos en el régimen de protección provisional.

ARTÍCULO QUINTO. - DISPONER la publicación de la presente resolución en el Diario Oficial "EL Peruano", así como su difusión en el Portal Institucional del Ministerio de Cultura (www.cultura.gob.pe).

ARTÍCULO SEXTO. - NOTIFICAR la presente resolución, así como los documentos anexos, a la Municipalidad distrital de Lagunas, provincia de Chiclayo, departamento de Lambayeque; a fin que proceda de acuerdo al ámbito de sus competencias, de conformidad con lo dispuesto en el Artículo 82° de la Ley N° 27972, Ley Orgánica de Municipalidades. Asimismo, notificar a los administrados señalados en el Artículo 104 del Decreto Supremo N° 011-2006-ED.

ARTÍCULO SÉTIMO. - ANEXAR a la presente resolución el Informe de Inspección N° 03-2019-DDC-LAMBAYEQUE-MC, el Informe N° D000007-2019-DSFL-MMP/MC, el Informe N° D000044-2019-DSFL/MC e Informe N° 010-2019-OVM/DGPA/VMPCIC/MC, para conocimiento y fines pertinentes.

Regístrese, comuníquese y publíquese.

Ministerio de Cultura
Dirección General de Patrimonio Arqueológico Inmueble
DGPA

.....
Lyda Casas Salazar
Directora General





PERÚ

Ministerio de Cultura

Viceministerio
de Patrimonio Cultural
e Industrias CulturalesDirección General de
Patrimonio Arqueológico
Inmueble

Decenio de la Igualdad de Oportunidades para Mujeres y Hombres
"Año de la Lucha Contra la Corrupción y la Impunidad"

San Borja, 28 de mayo de 2019.

Informe N° 010-2019-OVM/DGPA/VMPCIC/MC

A: LYDA LIZBETH CASAS SALAZAR
Directora - Dirección General de Patrimonio Arqueológico Inmueble

De: OSCAR VILLANUEVA MENGONI
Abogado - Dirección General de Patrimonio Arqueológico Inmueble

Asunto: Determinación de Protección Provisional del "Sitio Arqueológico Complejo Ucupe – Chaquiras / Cerro Purulén" ubicado en el distrito de Lagunas, provincia de Chiclayo, departamento de Lambayeque.

Referencia: Proveido N° D000383-2019-DGPA/MC (17.05.2019)

Por la presente, me dirijo a usted para hacerle extensivo mis cordiales saludos; y, al mismo tiempo aprovecho la oportunidad para poner de su conocimiento que, en atención al documento de la referencia, debo señalar lo siguiente:

I. ANTECEDENTES:

- 1.1 Mediante Informe N° D000003-2019-SD PCICI/MC; la Dirección Desconcentrada de Cultura Lambayeque - Sub Dirección de Patrimonio Cultural Industrias Culturales e Interculturalidad, remitió el Informe de Inspección N° 03-2019-DDC-LAMBAYEQUE-MC; a través del cual se sustenta la propuesta de determinación de protección provisional del Sitio Arqueológico Complejo Úcupe-Chaquiras/Cerro Purulén ubicado en el distrito de Lagunas, provincia de Chiclayo, departamento de Lambayeque.
- 1.2 En fecha 17 de mayo de 2019, la Dirección de Catastro y Saneamiento Físico Legal; emitió el Informe N° D000044-2019-DSFL/MC; a través del cual hace suyo las conclusiones arribadas en el Informe N° D000007-2019-DSFL-MMP/MC; recomendando determinar la protección provisional del Sitio Arqueológico Complejo Úcupe-Chaquiras/Cerro Purulén ubicado en el distrito de Lagunas, provincia de Chiclayo, departamento de Lambayeque.

II. BASE LEGAL :

- Constitución Política del Perú de 1993.
- Ley N° 28296 – Ley General de Patrimonio Cultural de la Nación.
- Ley N° 29565 – Ley de Creación del Ministerio de Cultura.
- D.S. N° 011-2006-ED – Reglamento de la Ley General de Patrimonio Cultural de la Nación Ley 28296.
- D.S. N° 005-2013-MC – Reglamento de Organización y Funciones del Ministerio de Cultura.
- D.S. N° 003-2014-MC – Reglamento de Intervenciones Arqueológicas
- D.S. N° 001-2015-MC - Texto Único de Procedimiento Administrativo del Ministerio de Cultura.
- D.S. N° 004-2019-JUS – Texto Único Ordenado de la Ley N° 27444 - Ley del Procedimiento Administrativo General.





- Directiva N° 003-2018-VMPCIC/MC "Lineamientos técnicos y criterios generales para la determinación de la protección provisional de los bienes inmuebles prehispánicos que se presumen integrantes del Patrimonio Cultural de la Nación", aprobada mediante Resolución Viceministerial N° 077-2018-MC.
- Resolución Viceministerial N° 001-2019-VMPCIC-MC, Delegan facultades en diversos funcionarios referentes a procedimientos de determinación de la protección provisional de bienes que se presumen integrantes del Patrimonio Cultural de la Nación.

III. ANALISIS:

- 3.1 En razón del Informe de Inspección N° 03-2019-DDC-LAMBAYEQUE-MC; la Dirección Descentralizada de Cultura de Lambayeque sustentó la propuesta de determinación de la protección provisional del Sitio Arqueológico Complejo Úcupe-Chaquiras/Cerro Purulén ubicado en el distrito de Lagunas, provincia de Chiclayo, departamento de Lambayeque; de acuerdo con los lineamientos técnicos y criterios técnicos especificados en la Directiva N° 003-2018-VMPCIC/MC "Lineamientos técnicos y criterios generales para la determinación de la protección provisional de los bienes inmuebles prehispánicos que se presumen integrantes del Patrimonio Cultural de la Nación", aprobada mediante Resolución Viceministerial N° 077-2018-MC.
- 3.2 Es importante precisar que, a través del Informe de Inspección 03-2019-DDC-LAMBAYEQUE-MC; se describe, someramente, las causas de afectación y el impacto sobre el Sitio Arqueológico; señalando que la afectación que viene padeciendo se debe a las acciones de excavación, remoción de tierra; así como por la nivelación del área con la finalidad de ampliar las fronteras agrícolas por parte de los habitantes de la zona; quienes ya vienen realizando trabajos de crianza y cultivo dentro del sitio arqueológico. Asimismo, se puso en conocimiento que se están destruyendo los hitos que fueran colocados de manera preventiva por el Ministerio de Cultura; generando un impacto negativo sobre el sitio arqueológico debido a la alteración y destrucción de los contextos arqueológicos como consecuencia de las acciones señaladas; recomendando, como medidas provisionales para la protección del Bien Inmueble Prehispánico Sitio Arqueológico Complejo Úcupe-Chaquiras/Cerro Purulén: *"Efectuar inspecciones inopinadas, incautaciones; así como la colocación de hitos y paneles informativos sobre la intangibilidad de la zona arqueológica; a fin de evitar una mayor afectación del Sitio Arqueológico"*.
- 3.3 Estando a los fundamentos señalados Informe N° D000044-2019-DSFL/MC e Informe N° D000007-2019-DSFL-MMP/MC; la propuesta de determinación de la protección provisional del Sitio Arqueológico Complejo Úcupe-Chaquiras/Cerro Purulén ubicado en el distrito de Lagunas, provincia de Chiclayo, departamento de Lambayeque; **CUMPLE** con lo dispuesto en el capítulo XIII del Reglamento de la Ley N° 28296, debiendo señalar que mediante el Decreto Supremo N° 007-2017-MC se dispuso la modificación del Reglamento de la Ley General del Patrimonio Cultural de la Nación, aprobado por el Decreto Supremo N° 011-2006-ED, incorporando el Capítulo XIII referido a la determinación de la protección provisional de los bienes que se presumen integrantes del Patrimonio Cultural de la Nación; así como por la Directiva N° 003-2018-VMPCIC/MC "Lineamientos Técnicos y criterios generales para la determinación de la protección provisional de los





bienes inmuebles prehispánicos que se presumen integrantes del Patrimonio Cultural de la Nación" aprobada por la Resolución Viceministerial N° 077-2018-MC.

IV. CONCLUSIONES Y RECOMENDACIONES:

- 4.1 En virtud de lo expuesto, se concluye que, en el marco de las competencias delegadas a través de la Resolución Viceministerial N° 001-2019-VMPCIC-MC, la Dirección General de Patrimonio Arqueológico Inmueble, es la competente para la determinar la Protección Provisional del Sitio Arqueológico Complejo Úcupe-Chaquiras/Cerro Purulén ubicado en el distrito de Lagunas, provincia de Chiclayo, departamento de Lambayeque.
- 4.2 En ese sentido, a través del presente informe, se asume la propuesta técnica formulada en el Informe de Inspección N° 03-2019-DDC-LAMBAYEQUE-MC, con relación a la determinación de la protección provisional del Sitio Arqueológico Complejo Úcupe-Chaquiras/Cerro Purulén ubicado en el distrito de Lagunas, provincia de Chiclayo, departamento de Lambayeque.
- 4.3 En este orden de ideas, quien suscribe el presente, cumple con remitir a su despacho el proyecto de Resolución Directoral para la determinación de la protección provisional del Sitio Arqueológico Complejo Úcupe-Chaquiras/Cerro Purulén ubicado en el distrito de Lagunas, provincia de Chiclayo, departamento de Lambayeque; desarrollado en base a la documentación remitida por la Dirección Desconcentrada de Lambayeque, referidos al estado del bien inmueble y la pertinencia de la protección provisional.

Es todo cuanto se informa para su conocimiento y fines que se sirva determinar, salvo mejor parecer.

Atentamente,

Abog. Oscar Vilanueva Mengoni

Reg. CALS. 00530

Asesor Legal

**Dirección General de Patrimonio
Arqueológico Inmueble**



PERÚ

Ministerio de Cultura

DIRECCIÓN GENERAL DE
PATRIMONIO ARQUEOLÓGICO
INMUEBLEDIRECCIÓN DE CATASTRO Y
SANEAMIENTO FÍSICO LEGALFirmado digitalmente por RIOS
REATEGUI Enrique Alonso FAU
20537630222 solt
Motivo: Soy el autor del documento
Fecha: 17.05.2019 15:57:58 -05:00

"Decenio de la Igualdad de Oportunidades para Mujeres y Hombres"
"Año de la lucha contra la corrupción y la impunidad"

San Borja, 17 de Mayo del 2019

INFORME N° D000044-2019-DSFL/MC

A : **LYDA LIZBETH CASAS SALAZAR**
DIRECCIÓN GENERAL DE PATRIMONIO ARQUEOLÓGICO INMUEBLE

De : **ENRIQUE ALONSO RIOS REATEGUI**
DIRECCIÓN DE CATASTRO Y SANEAMIENTO FÍSICO LEGAL

Asunto : **Protección Provisional del bien Inmueble Prehispánico Sitio**
Arqueológico Complejo Ucupe-Chaquiras/Cerro Purulén"

Referencia : **Informe N° D000003-2019-SD PCICI/MC.**
Informe de Inspección N° 03-2019-DDC-LAMBAYEQUE-MC
Proveído N° D000078-2019-DSFL/MC

Me dirijo a Ud. para saludarla señora Licenciada en relación a la solicitud de Declaración de Protección Provisional del "Sitio Arqueológico Complejo Arqueológico Ucupe-Chaquiras/Cerro Purulén", ubicado en el distrito de Lágunas, provincia de Chiclayo y departamento de Lambayeque.

Al respecto, debemos aclarar que mediante el Informe D000003-2019-SD PCICI/MC hemos recibido el Informe de Inspección N° 03-2019-DDC-LAMBAYEQUE-MC, con la información para la Declaración de Protección Provisional según la directiva N°03-2018-VMPCIC/MC "Lineamientos técnicos y criterios generales para la determinación de la protección provisional".

Hemos revisado el expediente recibido y la información existente en la Base de Datos existente para identificar antecedentes y no se ha encontrado alguna propuesta de delimitación; por lo que se ha determinado que corresponde a una declaración como integrante del patrimonio cultural en la Modalidad de delimitación provisional de Bien arqueológico Inmueble con declaración previa y sin propuesta de delimitación en proceso de aprobación.

En concordancia con el artículo 6.4, de la Directiva N° 03-2018-VMPCIC/MC, hemos recibido el Informe de Inspección N° 03-2019-DDC-LAMBAYEQUE-MC, que fue elaborado por el Licenciado Alindor Rivelino Rojas López, con RNA N° 0861, arqueólogo de la Dirección Desconcentrada de Cultura de Lambayeque, de acuerdo a su ámbito funcional, lo que se condice con artículo 99 del Reglamento de la ley N°28296.

El Informe de Inspección N° 03-2019-DDC-LAMBAYEQUE-MC contenido en el Informe N° 000070-2019-ARL/DDC LAM/MC de fecha 29.04.2019 describe someramente las causas de afectación y el impacto sobre el "Sitio Arqueológico Complejo Ucupe-Chaquiras/Cerro Purulén", ubicado en el distrito de Lágunas, provincia de Chiclayo y departamento de Lambayeque, las que procedemos a consolidar para el sustento de la declaratoria.



"Decenio de la Igualdad de Oportunidades para Mujeres y Hombres"

"Año de la lucha contra la corrupción y la impunidad"

Situación Físico Legal: Se revisó la Base de Datos alfanumérica de esta dirección encontrándose la RDN N° 615/INC de 11.08.2004, que resuelve Declarar Patrimonio Cultural de la Nación a los Sitios Arqueológicos ubicados en la provincia y departamento de Lambayeque "Cerro Purulén" y Complejo Murales-Chaquiras", distrito de Lagunas – Mocupe; así mismo la RDN N° 386/INC de 23.03.2005, en la que se resuelve rectificar el error material del Art 1° de la RDN N° 615/INC de fecha 11.08.2004. No encontrándose propuesta de delimitación.

Descripción del MAP:

En cerro Purulén la arquitectura corresponde a un conjunto de plataformas superpuestas; las cuales se encuentran actualmente cubiertas por arena eólica. En los espacios entre las plataformas superpuestas, las últimas excavaciones están develando muros con arquitectura de piedra, enlucido con barro, y decorado en relieve. El área Murales de Ucupe, debe su nombre a las estructuras de barro de filiación Lambayeque; cuyos paramentos de la fachada están decorados con pinturas murales; representado al mítico Naylamp.

EL Sitio Arqueológico presenta dos áreas bien diferenciadas; la primera corresponde al área del Cerro Purulén; donde se encuentra un asentamiento de un conjunto de plataformas del periodo formativo. La segunda área corresponde al lugar denominado Murales de Ucupe, que consiste en una ocupación Lambayeque importante; pues presenta arquitectura monumental decorado con pintura mural.

Ubicación del Sitio: Políticamente el MAP "Complejo Arqueológico Ucupe-Chaquiras / Cerro Purulén" está en el Distrito de Lagunas, Provincia de Chiclayo y Departamento de Lambayeque. La Coordenada UTM de referencia es: 17S 646069E; 9220995.07N

De la afectación: En el Informe de inspección se describe que la afectación es por la excavación, remoción y nivelación del sitio arqueológico, con la finalidad de ampliación de la frontera agrícola. En algunos casos se está destruyendo los hitos colocados de manera preventiva. Nivelación del terreno para sembríos de pan llevar

Estado de conservación: El sitio arqueológico ha sido impactado negativamente debido a la alteración y destrucción de los contextos arqueológicos como consecuencia de la ampliación de la frontera agrícola. Mal estado de conservación, debido a la crianza y cultivo dentro del sitio arqueológico.

Delimitación: Se ha recibido la propuesta de delimitación para la Declaración de Protección Provisional, la cual es:

Zona Geográfica: 17S

Datum: WGS84

Proyección: UTM

Zona UTM: 18 Sur

Cuadrícula: 18L

Coordenada UTM de referencia: 646069E; 9220995.07N

Área: 12'149,353.06 metros cuadrados (1,214.9353 ha.)

Perímetro: 1,9534.44 metros.

Cuadro de Datos Técnicos del MAP "Complejo Arqueológico Ucupe-Chaquiras / Cerro Purulén"



"Decenio de la Igualdad de Oportunidades para Mujeres y Hombres"
"Año de la lucha contra la corrupción y la impunidad"

Vértice	Lado	Distancia	Ang. Interno	Este (X)	Norte (Y)
A	A-B	137.52	149°4'50"	644351.4954	9217576.1846
B	B-C	198.46	181°2'9"	644414.4868	9217698.4276
C	C-D	143.06	75°7'52"	644502.1887	9217876.4576
D	D-E	110.1	210°34'27"	644610.0033	9217782.4216
E	E-F	101.5	254°5'17"	644718.2540	9217762.3176
F	F-G	128.9	104°34'59"	644763.4357	9217853.2046
G	G-H	195.76	251°18'58"	644889.5914	9217826.7346
H	H-I	394.81	189°1'35"	644989.0488	9217995.3526
I	I-J	194.78	120°4'5"	645133.7962	9218362.6756
J	J-K	103.9	194°25'29"	645326.4078	9218391.6696
K	K-L	135.99	260°23'26"	645422.0630	9218432.2436
L	L-M	50.86	149°52'39"	645390.6039	9218564.5426
M	M-N	72.23	143°47'14"	645405.2575	9218613.2416
N	N-O	59.9	191°45'9"	645462.9120	9218656.7516
O	O-P	49.28	223°8'57"	645502.3704	9218701.8136
P	P-Q	100.72	84°44'30"	645500.7000	9218751.0677
Q	Q-R	72.82	77°31'4"	645601.2538	9218745.2416
R	R-S	90.32	218°57'47"	645581.4276	9218675.1686
S	S-T	252.99	183°33'18"	645616.9590	9218592.1276
T	T-U	137.16	270°47'26"	645730.7091	9218366.1576
U	U-V	132.88	162°29'52"	645852.3563	9218429.5116
V	V-W	194.42	169°0'28"	645983.2107	9218452.6046
W	W-X	165.41	215°23'26"	646177.5973	9218449.2666
X	X-Y	155.65	153°33'46"	646314.0652	9218542.7316
Y	Y-Z	239.61	203°39'18"	646468.2089	9218564.3117
Z	Z-A1	115.22	229°10'35"	646672.2331	9218689.9496
A1	A1-B1	150.77	178°28'47"	646690.6519	9218803.6863
B1	B1-C1	77.65	178°8'17"	646718.6933	9218951.8227
C1	C1-D1	63.05	181°29'9"	646735.6066	9219027.6067
D1	D1-E1	24.88	109°20'34"	646747.7396	9219089.4774
E1	E1-F1	69.85	245°4'18"	646772.3598	9219093.0462
F1	F1-G1	30.73	174°11'50"	646792.4083	9219159.9538
G1	G1-H1	45	180°13'27"	646804.1611	9219188.3510
H1	H1-I1	59.14	170°38'34"	646821.2054	9219229.9940
I1	I1-J1	61.31	94°14'26"	646852.2085	9219280.3565
J1	J1-K1	62.76	273°45'27"	646906.6503	9219252.1657
K1	K1-L1	37.49	180°19'52"	646931.7963	9219309.6728
L1	L1-M1	37.46	165°52'55"	646946.6157	9219344.1045
M1	M1-N1	30.84	87°32'25"	646969.3718	9219373.8629
N1	N1-O1	100.97	135°13'31"	646993.0402	9219354.0978
O1	O1-P1	56.79	211°20'15"	647002.4732	9219253.5678
P1	P1-Q1	52.7	273°31'47"	647036.4113	9219208.0332



PERÚ

Ministerio de Cultura

DIRECCIÓN GENERAL DE
PATRIMONIO ARQUEOLÓGICO
INMUEBLEDIRECCIÓN DE CATASTRO Y
SANEAMIENTO FÍSICO LEGAL*"Decenio de la Igualdad de Oportunidades para Mujeres y Hombres"**"Año de la lucha contra la corrupción y la impunidad"*

Q1	Q1-R1	87.49	202°55'16"	647076.6445	9219242.0664
R1	R1-S1	192.91	173°44'9"	647116.1636	9219320.1277
S1	S1-T1	86.38	202°6'18"	647221.5530	9219481.7010
T1	T1-U1	47.34	87°5'9"	647238.0496	9219566.4885
U1	U1-V1	103.48	207°49'39"	647284.0009	9219555.0961
V1	V1-W1	88.52	253°30'32"	647384.4460	9219579.9598
W1	W1-X1	9.57	234°24'48"	647388.4429	9219668.3888
X1	X1-Y1	193.29	109°28'55"	647380.9207	9219674.3028
Y1	Y1-Z1	184.97	180°59'24"	647442.8699	9219857.4012
Z1	Z1-A2	251.92	174°24'24"	647499.1141	9220033.6092
A2	A2-B2	107.14	165°25'49"	647598.7452	9220264.9957
B2	B2-C2	119.5	199°56'48"	647664.5114	9220349.5805
C2	C2-D2	134.38	191°1'57"	647701.2789	9220463.2862
D2	D2-E2	83.22	99°59'49"	647717.3920	9220596.6995
E2	E2-F2	125.23	110°7'19"	647800.4894	9220601.2149
F2	F2-G2	68.7	234°13'51"	647849.8878	9220486.1385
G2	G2-H2	153.62	88°50'22"	647916.9455	9220471.2268
H2	H2-I2	84.02	244°5'24"	647880.5682	9220321.9739
I2	I2-J2	138.17	191°47'55"	647945.2966	9220268.4114
J2	J2-K2	104.06	174°18'54"	648067.5097	9220203.9509
K2	K2-L2	124.88	113°53'11"	648154.2911	9220146.5244
L2	L2-M2	176.77	178°24'23"	648133.4430	9220023.3993
M2	M2-N2	121.08	163°45'3"	648099.0963	9219849.9989
N2	N2-O2	140.6	200°37'3"	648043.2772	9219742.5565
O2	O2-P2	97.92	171°1'50"	648026.5428	9219602.9557
P2	P2-Q2	136.5	178°24'18"	647999.8730	9219508.7377
Q2	Q2-R2	142.88	181°11'27"	647959.0524	9219378.4796
R2	R2-S2	152.49	183°11'10"	647919.1685	9219241.2812
S2	S2-T2	215.01	131°23'59"	647884.8061	9219092.7162
T2	T2-U2	135.8	209°23'57"	647695.6280	9218990.5286
U2	U2-V2	128.78	204°29'42"	647623.2167	9218875.6501
V2	V2-W2	129	186°0'45"	647605.8959	9218748.0380
W2	W2-X2	124.82	143°40'48"	647602.0306	9218619.0922
X2	X2-Y2	91.52	159°22'27"	647525.1191	9218520.7811
Y2	Y2-Z2	106.23	63°54'54"	647446.9510	9218473.1849
Z2	Z2-A3	104.79	168°47'54"	647437.2267	9218578.9705
A3	A3-B3	63.75	199°18'56"	647448.0886	9218683.1958
B3	B3-C3	94.18	153°14'23"	647433.3510	9218745.2220
C3	C3-D3	104.43	300°3'4"	647455.1685	9218836.8423
D3	D3-E3	102.53	238°29'15"	647355.1186	9218806.9081
E3	E3-F3	71.55	194°20'7"	647328.8307	9218707.8024
F3	F3-G3	121.01	163°13'5"	647328.1810	9218636.2582
G3	G3-H3	92.73	184°2'53"	647292.1919	9218520.7266



PERÚ

Ministerio de Cultura

DIRECCIÓN GENERAL DE
PATRIMONIO ARQUEOLÓGICO
INMUEBLEDIRECCIÓN DE CATASTRO Y
SANEAMIENTO FÍSICO LEGAL

"Decenio de la Igualdad de Oportunidades para Mujeres y Hombres"
"Año de la lucha contra la corrupción y la impunidad"

H3	H3-I3	86.24	186°51'0"	647270.9327	9218430.4713
I3	I3-J3	100.38	209°43'2"	647261.3136	9218344.7728
J3	J3-K3	92.45	193°14'17"	647301.0393	9218252.5878
K3	K3-L3	82.89	127°16'10"	647356.0992	9218178.3166
L3	L3-M3	238.7	127°20'49"	647333.0026	9218098.7126
M3	M3-N3	393.69	293°56'10"	647110.4113	9218012.5216
N3	N3-O3	300.97	173°1'36"	647389.2906	9217734.6466
O3	O3-P3	570.78	137°16'11"	647575.1264	9217497.8976
P3	P3-Q3	494.03	200°55'57"	647529.3479	9216928.9596
Q3	Q3-R3	98.82	143°25'22"	647668.2721	9216454.8686
R3	R3-S3	11.71	174°58'7"	647634.0779	9216362.1557
S3	S3-T3	52.05	272°16'40"	647629.0798	9216351.5707
T3	T3-U3	116.73	126°11'24"	647676.9919	9216331.2347
U3	U3-V3	25.77	230°49'27"	647703.6297	9216217.5877
V3	V3-W3	242.38	99°17'29"	647726.7957	9216206.2967
W3	W3-X3	144.44	169°45'22"	647657.1729	9215974.1277
X3	X3-Y3	136.14	174°30'40"	647591.7405	9215845.3587
Y3	Y3-Z3	120.22	190°7'11"	647518.7436	9215730.4477
Z3	Z3-A4	99.82	177°2'37"	647473.1128	9215619.2207
A4	A4-B4	70.23	200°34'52"	647430.5132	9215528.9467
B4	B4-C4	434.17	142°28'20"	647424.7818	9215458.9537
C4	C4-D4	159.25	193°26'8"	647133.0890	9215137.3617
D4	D4-E4	266.59	118°18'2"	647056.4367	9214997.7777
E4	E4-F4	126.25	175°15'25"	646789.8575	9214999.9777
F4	F4-G4	131.96	216°27'18"	646664.1295	9215011.4547
G4	G4-H4	220.86	183°37'57"	646551.3024	9214943.0186
H4	H4-I4	166.58	179°25'8"	646370.0981	9214816.7416
I4	I4-J4	147.28	183°16'3"	646232.4693	9214722.8906
J4	J4-K4	46.35	165°33'0"	646115.7137	9214633.1126
K4	K4-L4	48.72	165°32'3"	646073.0800	9214614.9206
L4	L4-M4	82.78	191°8'22"	646024.9124	9214607.5996
M4	M4-N4	144.95	185°42'9"	645947.0147	9214579.5826
N4	N4-O4	74.08	172°27'27"	645816.1662	9214517.2146
O4	O4-P4	87.84	162°22'11"	645745.6849	9214494.3926
P4	P4-Q4	136.96	188°8'57"	645657.8426	9214493.9146
Q4	Q4-R4	94.03	185°11'24"	645522.3710	9214473.7626
R4	R4-S4	62.2	179°18'17"	645430.9999	9214451.5716
S4	S4-T4	322.41	147°46'45"	645370.3834	9214437.6266
T4	T4-U4	342.29	194°16'48"	645066.0260	9214544.0036
U4	U4-V4	343.48	112°31'8"	644725.0338	9214573.7486
V4	V4-W4	408.06	163°39'9"	644621.5550	9214901.2706
W4	W4-X4	419.65	182°56'38"	644613.1082	9215309.2406
X4	X4-Y4	441.26	166°19'59"	644582.8853	9215727.7986



PERÚ

Ministerio de Cultura

DIRECCIÓN GENERAL DE
PATRIMONIO ARQUEOLÓGICO
INMUEBLEDIRECCIÓN DE CATASTRO Y
SANEAMIENTO FÍSICO LEGAL

"Decenio de la Igualdad de Oportunidades para Mujeres y Hombres"
"Año de la lucha contra la corrupción y la impunidad"

Y4	Y4-Z4	429.62	189°19'34"	644655.9950	9216162.9566
Z4	Z4-A5	336.02	222°24'28"	644657.5756	9216592.5786
A5	A5-B5	321.87	150°43'26"	644431.8793	9216841.5126
B5	B5-C5	257.69	166°37'45"	644359.9081	9217155.2316
C5	C5-A	163.6	184°6'28"	644361.9323	9217412.9146
TOTAL		19534.04	23579°59'58"		

Cabe mencionar que en el Informe de Inspección N° 03-2019-DDC-LAMBAYEQUE-MC de fecha 08.02.2019, solo indica el polígono correspondiente Tabla de Datos Técnicos Purulén, sin embargo en los datos adjuntos, consignan el polígono Tabla de Datos Técnicos Datum WGS 84 Sector Paitora Purulén, así como el plano propuesto por el Proyecto Especial Naylamp – Lambayeque Unidad Ejecutora N° 005, que indica a la Zona Arqueológica Monumental Murales de Ucupe Ñoquique – Purulén Sector A y Sector B, en base a dicha información proporcionada por la Dirección Desconcentrada de Cultura Lambayeque, esta Dirección elaboro el siguiente cuadro de datos técnicos generando el Plano de Protección Provisional N° PPROV-005-MC_DGPA-DSFL-2019 WGS84.

En el STD está el expediente completo recibido de la DDC Lambayeque, para que sean revisados en la Determinación de la Protección Provisional de "Sitio Arqueológico Complejo Arqueológico Ucupe-Chaquiras/Cerro Purulén".

Se recomienda solicitar a la DGPA la Determinar la Protección Provisional del MAP Complejo Arqueológico Ucupe-Chaquiras/Cerro Purulén en base a los fundamentos expresados en el informe elaborado por el personal de la Dirección Desconcentrada de Cultura de Lambayeque.

Es todo cuanto se informa para su conocimiento y fines que se sirva determinar, salvo mejor parecer.

Atentamente,

Ministerio de Cultura
Dirección de Catastro y Saneamiento
Físico Legal - DSFL

Enrique A. Ríos Reategui
Director

ERR/mmp



PERÚ

Ministerio de Cultura

DIRECCIÓN GENERAL DE
PATRIMONIO ARQUEOLÓGICO
INMUEBLEDIRECCIÓN DE CATASTRO Y
SANEAMIENTO FÍSICO LEGALFirmado digitalmente por MENDOZA
PEREA Manuel Enrique FAU
20537630222 soft
Motivo: Soy el autor del documento
Fecha: 16.05.2019 15:14:41 -05:00

"Decenio de la Igualdad de Oportunidades para Mujeres y Hombres"
"Año de la lucha contra la corrupción y la impunidad"

San Borja, 16 de Mayo del 2019

INFORME N° D000007-2019-DSFL-MMP/MC

A : **ENRIQUE ALONSO RIOS REATEGUI**
DIRECCIÓN DE CATASTRO Y SANEAMIENTO FÍSICO LEGAL

De : **MANUEL ENRIQUE MENDOZA PEREA**
DIRECCIÓN DE CATASTRO Y SANEAMIENTO FÍSICO LEGAL

Asunto : **PROTECCION PROVISIONAL DEL BIEN INMUEBLE PREHISPANICO SITIO
ARQUEOLOGICO COMPLEJO UCUPE-CHAQUIRAS/CERRO PURULEN".**

Referencia : **Informe N° D000003-2019-SD PCICI/MC.
Informe de Inspección N° 03-2019-DDC-LAMBAYEQUE-MC
Proveido N° D000078-2019-DSFL/MC**

Me dirijo a Ud. para saludarlo señor Arquitecto en relación a la solicitud de Declaración de Protección Provisional del "Sitio Arqueológico Complejo Arqueológico Ucupe-Chaquiras/Cerro Purulén", ubicado en el distrito de Lágunas, provincia de Chiclayo y departamento de Lambayeque.

Al respecto, debemos aclarar que mediante el Informe D000003-2019-SD PCICI/MC hemos recibido el Informe de Inspección N° 03-2019-DDC-LAMBAYEQUE-MC, con la información para la Declaración de Protección Provisional según la directiva N°03-2018-VMPCIC/MC "Lineamientos técnicos y criterios generales para la determinación de la protección provisional".

Hemos revisado el expediente recibido y la información existente en la Base de Datos existente para identificar antecedentes y no se ha encontrado alguna propuesta de delimitación; por lo que se ha determinado que corresponde a una declaración como integrante del patrimonio cultural en la Modalidad de delimitación provisional de Bien arqueológico Inmueble con declaración previa y sin propuesta de delimitación en proceso de aprobación.

En concordancia con el artículo 6.4, de la Directiva N° 03-2018-VMPCIC/MC, hemos recibido el Informe de Inspección N° 03-2019-DDC-LAMBAYEQUE-MC, que fue elaborado por el Licenciado Alindor Rivelino Rojas López, con RNA N° 0861, arqueólogo de la Dirección Desconcentrada de Cultura de Lambayeque, de acuerdo a su ámbito funcional, lo que se condice con artículo 99 del Reglamento de la ley N°28296.

El Informe de Inspección N° 03-2019-DDC-LAMBAYEQUE-MC contenido en el Informe N° 000070-2019-ARL/DDC LAM/MC de fecha 29.04.2019 describe someramente las causas de afectación y el impacto sobre el "Sitio Arqueológico Complejo Ucupe-Chaquiras/Cerro Purulén", ubicado en el distrito de Lágunas, provincia de Chiclayo y departamento de Lambayeque, las que procedemos a consolidar para el sustento de la declaratoria.



"Decenio de la Igualdad de Oportunidades para Mujeres y Hombres"

"Año de la lucha contra la corrupción y la impunidad"

Situación Físico Legal: Se reviso la Base de Datos alfanumérica de esta dirección encontrándose la RDN N° 615/INC de 11.08.2004, que resuelve Declarar Patrimonio Cultural de la Nación a los Sitios Arqueológicos ubicados en la provincia y departamento de Lambayeque "Cerro Purulén" y Complejo Murales-Chaquiras", distrito de Lagunas – Mocupe; así mismo la RDN N° 386/INC de 23.03.2005, en la que se resuelve rectificar el error material del Art 1° de la RDN N° 615/INC de fecha 11.08.2004. No encontrándose propuesta de delimitación.

Descripción del MAP:

En cerro Purulén la arquitectura corresponde a un conjunto de plataformas superpuestas; las cuales se encuentran actualmente cubiertas por arena eólica. En los espacios entre las plataformas superpuestas, las últimas excavaciones están develando muros con arquitectura de piedra, enlucido con barro, y decorado en relieve. El área Murales de Ucupe, debe su nombre a las estructuras de barro de filiación Lambayeque; cuyos paramentos de la fachada están decorados con pinturas murales; representado al mítico Naylamp.

EL Sitio Arqueológico presenta dos áreas bien diferenciadas; la primera corresponde al área del Cerro Purulén; donde se encuentra un asentamiento de un conjunto de plataformas del periodo formativo. La segunda área corresponde al lugar denominado Murales de Ucupe, que consiste en una ocupación Lambayeque importante; pues presenta arquitectura monumental decorado con pintura mural.

Ubicación del Sitio: Políticamente el MAP "Complejo Arqueológico Ucupe-Chaquiras / Cerro Purulén" está en el Distrito de Lagunas, Provincia de Chiclayo y Departamento de Lambayeque. La Coordenada UTM de referencia es: 17S 646069E; 9220995.07N

De la afectación: En el Informe de inspección se describe que la afectación es por la excavación, remoción y nivelación del sitio arqueológico, con la finalidad de ampliación de la frontera agrícola. En algunos casos se está destruyendo los hitos colocados e manera preventiva. Nivelación del terreno para sembríos de pan llevar

Estado de conservación: El sitio arqueológico ha sido impactado negativamente debido a la alteración y destrucción de los contextos arqueológicos como consecuencia de la ampliación de la frontera agrícola. Mal estado de conservación, debido a la crianza y cultivo dentro del sitio arqueológico.

Delimitación: Se ha recibido la propuesta de delimitación para la declaración de protección provisional, la cual es:

Zona Geográfica: 17S

Datum: WGS84

Proyección: UTM

Zona UTM: 18 Sur

Cuadrícula: 18L

Coordenada UTM de referencia: 646069E; 9220995.07N

Cuadro de datos técnicos:

TABLA DE DATOS TECNICOS PURULEN					
Vértice	Lado	Distrito	Angulo	Este	Norte



"Devenio de la Igualdad de Oportunidades para Mujeres y Hombres"
"Año de la lucha contra la corrupción y la impunidad"

P1	P1 - P2	137.52	149°4'50"	644351.4954	9217576.1846
P2	P2 - P3	198.46	181°2'9"	644414.4868	9217698.4276
P3	P3 - P4	143.06	75°7'52"	644502.1887	9217876.4576
P4	P4 - P5	110.1	210°34'27"	644610.0033	9217782.4216
P5	P5 - P6	101.5	254°5'17"	644718.254	9217762.3176
P6	P6 - P7	128.9	104°34'59"	644763.4357	9217853.2046
P7	P7 - P8	195.76	251°18'58"	644889.5914	9217826.7346
P8	P8 - P9	394.81	189°1'35"	644989.0488	9217995.3526
P9	P9 - P10	194.78	120°4'5"	645133.7962	9218362.6756
P10	P10 - P11	103.9	194°25'29"	645326.4078	9218391.6696
P11	P11 - P12	135.99	260°23'26"	645422.063	9218432.2436
P12	P12 - P13	50.86	149°52'39"	645390.6039	9218564.5426
P13	P13 - P14	72.23	143°47'14"	645405.2575	9218613.2416
P14	P14 - P15	59.9	191°45'9"	645462.912	9218656.7516
P15	P15 - P16	49.28	223°8'58"	645502.3704	9218701.8136
P16	P16 - P17	100.72	84°44'30"	645500.7	9218751.0677
P17	P17 - P18	72.82	77°31'4"	645601.2538	9218745.2416
P18	P18 - P19	90.32	218°57'47"	645581.4276	9218675.1686
P19	P19 - P20	252.99	183°33'18"	645616.959	9218592.1276
P20	P20 - P21	137.16	270°47'26"	645730.7091	9218366.1576
P21	P21 - P22	132.88	162°29'52"	645852.3563	9218429.5116
P22	P22 - P23	194.42	169°0'28"	645983.2107	9218452.6046
P23	P23 - P24	165.41	215°23'26"	646177.5973	9218449.2666
P24	P24 - P25	155.65	153°33'46"	646314.0652	9218542.7316
P25	P25 - P26	239.61	203°39'18"	646468.2089	9218564.3117
P26	P26 - P27	115.22	229°10'36"	646672.2331	9218689.9496
P27	P27 - P28	150.77	178°28'47"	646690.6519	9218803.6863
P28	P28 - P29	77.65	178°8'17"	646718.6933	9218951.8227
P29	P29 - P30	63.05	181°29'10"	646735.6066	9219027.6067
P30	P30 - P31	24.88	109°20'34"	646747.7396	9219089.4774
P31	P31 - P32	69.85	245°4'18"	646772.3598	9219093.0462
P32	P32 - P33	30.73	174°11'50"	646792.4083	9219159.9538
P33	P33 - P34	45	180°13'27"	646804.1611	9219188.3510
P34	P34 - P35	59.14	170°38'33"	646821.2054	9219229.9940
P35	P35 - P36	61.31	94°14'26"	646852.2085	9219280.3565
P36	P36 - P37	62.76	273°45'27"	646906.6503	9219252.1657
P37	P37 - P38	37.49	180°19'52"	646931.7963	9219309.6728
P38	P38 - P39	37.46	165°52'56"	646946.6157	9219344.1045
P39	P39 - P40	30.84	87°32'25"	646969.3718	9219373.8629
P40	P40 - P41	100.97	135°13'31"	646993.0402	9219354.0978
P41	P41 - P42	56.79	211°20'15"	647002.4732	9219253.5678
P42	P42 - P43	52.7	273°31'47"	647036.4113	9219208.0332
P43	P43 - P44	87.49	202°55'15"	647076.6445	9219242.0664



"Decenio de la Igualdad de Oportunidades para Mujeres y Hombres"
"Año de la lucha contra la corrupción y la impunidad"

P44	P44 - P45	192.91	173°44'9"	647116.1636	9219320.1277
P45	P45 - P46	86.38	202°6'18"	647221.553	9219481.7010
P46	P46 - P47	47.34	87°5'9"	647238.0496	9219566.4885
P47	P47 - P48	103.48	207°49'39"	647284.0009	9219555.0961
P48	P48 - P49	88.52	253°30'32"	647384.446	9219579.9598
P49	P49 - P50	9.57	234°24'47"	647388.4429	9219668.3888
P50	P50 - P51	193.29	109°28'56"	647380.9207	9219674.3028
P51	P51 - P52	184.97	180°59'24"	647442.8699	9219857.4012
P52	P52 - P53	251.92	174°24'24"	647499.1141	9220033.6092
P53	P53 - P54	107.14	165°25'49"	647598.7452	9220264.9957
P54	P54 - P55	119.5	199°56'48"	647664.5114	9220349.5805
P55	P55 - P56	134.38	191°1'56"	647701.2789	9220463.2862
P56	P56 - P57	83.22	99°59'49"	647717.392	9220596.6995
P57	P57 - P58	125.23	110°7'19"	647800.4894	9220601.2149
P58	P58 - P59	68.7	234°13'51"	647849.8878	9220486.1385
P59	P59 - P60	153.62	88°50'22"	647916.9455	9220471.2268
P60	P60 - P61	84.02	244°5'24"	647880.5682	9220321.9739
P61	P61 - P62	138.17	191°47'55"	647945.2966	9220268.4114
P62	P62 - P63	104.06	174°18'54"	648067.5097	9220203.9509
P63	P63 - P64	124.88	113°53'1"	648154.2911	9220146.5244
P64	P64 - P65	176.77	178°24'23"	648133.443	9220023.3993
P65	P65 - P66	121.08	163°45'3"	648099.0963	9219849.9989
P66	P66 - P67	140.6	200°37'3"	648043.2772	9219742.5565
P67	P67 - P68	97.92	171°1'50"	648026.5428	9219602.9557
P68	P68 - P69	136.5	178°24'18"	647999.873	9219508.7377
P69	P69 - P70	142.88	181°11'27"	647959.0524	9219378.4796
P70	P70 - P71	152.49	183°11'10"	647919.1685	9219241.2812
P71	P71 - P72	215.01	131°23'59"	647884.8061	9219092.7162
P72	P72 - P73	135.8	209°23'57"	647695.628	9218990.5286
P73	P73 - P74	128.78	204°29'42"	647623.2167	9218875.6501
P74	P74 - P75	129	186°0'45"	647605.8959	9218748.0380
P75	P75 - P76	124.82	143°40'48"	647602.0306	9218619.0922
P76	P76 - P77	91.52	159°22'27"	647525.1191	9218520.7811
P77	P77 - P78	106.23	63°54'54"	647446.951	9218473.1849
P78	P78 - P79	104.79	168°47'54"	647437.2267	9218578.9705
P79	P79 - P80	63.75	199°18'56"	647448.0886	9218683.1958
P80	P80 - P81	94.18	153°14'24"	647433.351	9218745.2220
P81	P81 - P82	104.43	300°3'4"	647455.1685	9218836.8423
P82	P82 - P83	102.53	238°29'15"	647355.1186	9218806.9081
P83	P83 - P84	71.55	194°20'7"	647328.8307	9218707.8024
P84	P84 - P85	121.01	163°13'5"	647328.181	9218636.2582
P85	P85 - P86	92.73	184°2'53"	647292.1919	9218520.7266
P86	P86 - P87	86.24	186°50'60"	647270.9327	9218430.4713



"Decenio de la Igualdad de Oportunidades para Mujeres y Hombres"
"Año de la lucha contra la corrupción y la impunidad"

P87	P87 - P88	100.38	209°43'2"	647261.3136	9218344.7728
P88	P88 - P89	92.45	193°14'17"	647301.0393	9218252.5878
P89	P89 - P90	82.89	127°16'10"	647356.0992	9218178.3166
P90	P90 - P91	238.7	127°20'49"	647333.0026	9218098.7126
P91	P91 - P92	393.69	293°56'10"	647110.4113	9218012.5216
P92	P92 - P93	300.97	173°1'36"	647389.2906	9217734.6466
P93	P93 - P94	570.78	137°16'11"	647575.1264	9217497.8976
P94	P94 - P95	494.03	200°55'57"	647529.3479	9216928.9596
P95	P95 - P96	98.82	143°25'22"	647668.2721	9216454.8686
P96	P96 - P97	23.1	147°48'38"	647634.0779	9216362.1557
P97	P97 - P98	89.88	203°30'2"	647615.7709	9216348.0749
P98	P98 - P99	41.76	173°30'58"	647572.2849	9216269.4093
P99	P99 - P100	59.31	174°36'42"	647548.0829	9216235.3756
P100	P100 - P101	100.09	180°51'45"	647509.3208	9216190.4783
P101	P101 - P102	153.41	185°5'4"	647445.0595	9216113.7407
P102	P102 - P103	182.03	176°56'41"	647357.3769	9215987.8576
P103	P103 - P104	200.91	179°46'21"	647245.5226	9215844.2466
P104	P104 - P105	163.18	180°47'6"	647121.4385	9215686.2316
P105	P105 - P106	232.92	180°58'50"	647022.4239	9215556.5216
P106	P106 - P107	61.09	177°21'3"	646884.285	9215368.9896
P107	P107 - P108	39.05	198°15'9"	646845.8163	9215321.5271
P108	P108 - P109	90.95	165°19'2"	646831.9659	9215285.0126
P109	P109 - P110	85.23	181°13'56"	646779.2092	9215210.9277
P110	P110 - P111	56.09	181°19'11"	646731.2772	9215140.4583
P111	P111 - P112	90.18	182°55'38"	646700.8105	9215093.3696
P112	P112 - P113	127	154°38'35"	646655.7555	9215015.2566
P113	P113 - P114	220.86	180°12'17"	646551.3024	9214943.0186
P114	P114 - P115	166.58	179°25'8"	646370.0981	9214816.7416
P115	P115 - P116	147.28	183°16'3"	646232.4693	9214722.8906
P116	P116 - P117	46.35	165°33'0"	646115.7137	9214633.1126
P117	P117 - P118	48.72	165°32'3"	646073.08	9214614.9206
P118	P118 - P119	82.78	191°8'22"	646024.9124	9214607.5996
P119	P119 - P120	144.95	185°42'9"	645947.0147	9214579.5826
P120	P120 - P121	74.08	172°27'27"	645816.1662	9214517.2146
P121	P121 - P122	87.84	162°22'11"	645745.6849	9214494.3926
P122	P122 - P123	136.96	188°8'57"	645657.8426	9214493.9146
P123	P123 - P124	94.03	185°11'24"	645522.371	9214473.7626
P124	P124 - P125	62.2	179°18'17"	645430.9999	9214451.5716
P125	P125 - P126	322.41	147°46'45"	645370.3834	9214437.6266
P126	P126 - P127	342.29	194°16'48"	645066.026	9214544.0036
P127	P127 - P128	343.48	112°31'8"	644725.0338	9214573.7486
P128	P128 - P129	408.06	163°39'9"	644621.555	9214901.2706
P129	P129 - P130	419.65	182°56'38"	644613.1082	9215309.2406



"Decenio de la Igualdad de Oportunidades para Mujeres y Hombres"
"Año de la lucha contra la corrupción y la impunidad"

P130	P130 - P131	441.26	166°19'59"	644582.8853	9215727.7986
P131	P131 - P132	429.62	189°19'34"	644655.995	9216162.9566
P132	P132 - P133	336.02	222°24'28"	644657.5756	9216592.5786
P133	P133 - P134	321.87	150°43'26"	644431.8793	9216841.5126
P134	P134 - P135	257.69	166°37'45"	644359.9081	9217155.2316
P135	P135 - P1	163.6	184°6'28"	644361.9323	9217412.9146
Total =		19192.51	23940° 00' 00"		

En el STD está el expediente completo recibido de la DDC Lambayeque, para que sean revisados en la Determinación de la Protección Provisional de "Sitio Arqueológico Complejo Arqueológico Ucupe-Chaquiras/Cerro Purulén".

Se recomienda solicitar a la DGPA la Determinar la Protección Provisional del MAP Complejo Arqueológico Ucupe-Chaquiras/Cerro Purulén en base a los fundamentos expresados en el informe elaborado por el personal de la Dirección Desconcentrada de Cultura de Lambayeque.

Es todo cuanto se informa para su conocimiento y fines que se sirva determinar, salvo mejor parecer.

Atentamente,

Ministerio de Cultura

Manuel Mirózo Perea
Arqueólogo
R.N.A. N° BM-0496

MMP

**INFORME TÉCNICO DE VIABILIDAD DE LA DETERMINACIÓN DE LA
PROTECCIÓN PROVISIONAL DEL BIEN INMUEBLE PREHISPÁNICO**

INFORME DE INSPECCIÓN N° 03-2019-DDC-LAMBAYEQUE-MC

INSPECTOR		Alindor Rivelino Rojas López			
RNA N°		BR N° 0861			
DEPENDENCIA A LA QUE CORRESPONDE:		DDC - Lambayeque			
FECHA DE EMISIÓN DE INSPECCIÓN	DÍA	MES	AÑO	HORA DE INICIO	12:30 pm.
	8	2	2019	HORA DE CULMINACIÓN	2:00 pm.

I. DATOS GENERALES DEL OBJETO DE PROTECCIÓN PROVISIONAL

UBICACIÓN GENERAL DEL BIEN INMUEBLE PREHISPÁNICO

Departamento:	Lambayeque
Provincia:	Chiclayo
Distrito:	Lágunas
Sector:	Murales de Ucupe - cerro Purulen
Coordenadas refer. UTM (WGS 84):	646069.43 E - 9220995.07 N
Acceso / vías:	Desde Chiclayo se toma la panamericana, en sentido sur, hasta Ucupe, luego se toma la trocha carrozable que va a cerro Purulen.

**II. EVALUACIÓN DE LOS BIENES INMUEBLES PREHISPANICOS PARA EFECTOS DE DETERMINAR SU
PROTECCIÓN PROVISIONAL**

2.1. Valoración Cultural

INFORMACIÓN BÁSICA

N°	Componentes	Componentes		Descripción
		SI	No	
1.1	Arquitectura	X		En cerro Purulen la arquitectura corresponde a un conjunto de plataformas superpuestas; las cuales se encuentran actualmente cubiertas por arena eólica. En los espacios entre las plataformas superpuestas, las últimas excavaciones están develando muros con arquitectura de piedra, enlucido con barro, y decorado en relieve. El área Murales de Ucupe, debe su nombre a las estructuras de barro de filiación Lambayeque; cuyos apramentos de la fachada están decorados con pinutras murales; representado al mítico Naylamp.
1.2	Cerámica	X		En Purulen; las actuales excavaciones están develando cerámica del período formativo, tanto de tipo ceremonial o ritual, como de carácter doméstico. En el área de los murales y alrededores abunda material de fragmentería de cerámica de diferentes períodos culturales.
1.3	Lítico	X		pulidores y nucleos
1.4	Óseo	X		Fragmentos de restos óseos, disturbados producto del saqueo de los huaqueros y la excavación, remoción y nivelación del área para ampliar la frontera agrícola.
1.5	Malacológico	X		Predominan las <i>Donax sp</i> y en menor cantidad de <i>polinices uber</i> , <i>tegula atra</i> y <i>Mytilus eduli</i> , entre otros.
1.6	Otros			

INFORMACIÓN COMPLEMENTARIA

a)	Clasificación del MAP	Sitio Arqueológico
b)	Descripción del MAP	El Sitio Arqueológico presenta dos áreas bien diferenciadas; la primera corresponde al área del Cerro Purulen; donde se encuentra un asentamiento de un conjunto de plataformas del período formativo. La segunda área corresponde al lugar denominado Murales de Ucupe, que consiste en una ocupación lambayeque importante; pues presenta arquitectura monumental decorada con pinturas murales.

2.1. Vulnerabilidad

 Ministerio de Cultura
 • en Descendencias de Cultura y Creaciones

 Alindor R. Rojas López
 R.N.A./N° BR-0861

INFORMACIÓN BÁSICA					
	Afectación				Descripción
	Si	No	Verificada	Posible	
Agentes Antrópicos	X		X		Excavación, remoción y nivelación del sitio arqueológico, con la finalidad de ampliación de la frontera agrícola. En algunos casos se está destruyendo los hitos colocados e manera preventiva. Nivelación del terreno para sembríos de pan llevar
Factores Naturales	Si X	No	Verificada	Posible	El acarreo eólico de arena está cubriendo por completo el sitio arqueológico.
INFORMACIÓN COMPLEMENTARIA					
Preservación	alteración y destrucción de los los costextos arqueológicos y debido a la ampliación de la frontera agrícola. Mal estado de conservación, debido a la crianza y cultivo dentro del sitio arqueológico.				
Fragilidad	Este sector, su estado es fragil puesto que los agricultores al ampliar la frontera agrícola, alteran y destruyen los contextos arqueológicos.				

3. Modalidad de delimitación provisional

X	1. Bien inmueble prehispánico declarado como integrante del Patrimonio Cultural de la Nación con propuesta de delimitación en proceso de aprobación.
	2. Bien inmueble prehispánico declarado pero sin propuesta de delimitación, o bien inmueble prehispánico no declarado, amparado por la presunción legal de su condición cultural.

III. CONCLUSIÓN

El bien presunto califica para la protección provisional:

SI	NO
X	

IV. RECOMENDACIONES

a. PLANTEAMIENTO DE LA POLIGONAL DE PROTECCIÓN PROVISIONAL

a.1 Monumento arqueológico prehispánico

TABLA DE DATOS TECNICOS PURULEN					
VERTICE	LADO	DIST.	ANGULO	ESTE	NORTE
P1	P1 - P2	137.52	149°4'50"	644351.495	9217576.1846
P2	P2 - P3	198.46	181°2'9"	644414.487	9217698.4276
P3	P3 - P4	143.06	75°7'52"	644502.189	9217876.4576
P4	P4 - P5	110.1	210°34'27"	644610.003	9217782.4216
P5	P5 - P6	101.5	254°5'17"	644718.254	9217762.3176
P6	P6 - P7	128.9	104°34'59"	644763.436	9217853.2046
P7	P7 - P8	195.76	251°18'58"	644889.591	9217826.7346
P8	P8 - P9	394.81	189°1'35"	644989.049	9217995.3526
P9	P9 - P10	194.78	120°4'5"	645133.796	9218362.6756
P10	P10 - P11	103.9	194°25'29"	645326.408	9218391.6696
P11	P11 - P12	135.99	260°23'26"	645422.063	9218432.2436
P12	P12 - P13	50.86	149°52'39"	645390.604	9218564.5426
P13	P13 - P14	72.23	143°47'14"	645405.258	9218613.2416
P14	P14 - P15	59.9	191°45'9"	645462.912	9218656.7516
P15	P15 - P16	49.28	223°8'58"	645502.37	9218701.8136
P16	P16 - P17	100.72	84°44'30"	645500.7	9218751.0677
P17	P17 - P18	72.82	77°31'4"	645601.254	9218745.2416
P18	P18 - P19	90.32	218°57'47"	645581.428	9218675.1686
P19	P19 - P20	252.99	183°33'18"	645616.959	9218592.1276
P20	P20 - P21	137.16	270°47'26"	645730.709	9218366.1576
P21	P21 - P22	132.88	162°29'52"	645852.356	9218429.5116
P22	P22 - P23	194.42	169°0'28"	645983.211	9218452.6046

Ministerio de Cultura
 Dirección Distrital de Cultura - Lambayeque
 Alindor R. Rojas López
 R.M.A. N° BR-0801

P23	P23 - P24	165.41	215°23'26"	646177.597	9218449.2666
P24	P24 - P25	155.65	153°33'46"	646314.065	9218542.7316
P25	P25 - P26	239.61	203°39'18"	646468.209	9218564.3117
P26	P26 - P27	115.22	229°10'36"	646672.233	9218689.9496
P27	P27 - P28	150.77	178°28'47"	646690.652	9218803.6863
P28	P28 - P29	77.65	178°8'17"	646718.693	9218951.8227
P29	P29 - P30	63.05	181°29'10"	646735.607	9219027.6067
P30	P30 - P31	24.88	109°20'34"	646747.74	9219089.4774
P31	P31 - P32	69.85	245°4'18"	646772.36	9219093.0462
P32	P32 - P33	30.73	174°11'50"	646792.408	9219159.9538
P33	P33 - P34	45	180°13'27"	646804.161	9219188.3510
P34	P34 - P35	59.14	170°38'33"	646821.205	9219229.9940
P35	P35 - P36	61.31	94°14'26"	646852.209	9219280.3565
P36	P36 - P37	62.76	273°45'27"	646906.65	9219252.1657
P37	P37 - P38	37.49	180°19'52"	646931.796	9219309.6728
P38	P38 - P39	37.46	165°52'56"	646946.616	9219344.1045
P39	P39 - P40	30.84	87°32'25"	646969.372	9219373.8629
P40	P40 - P41	100.97	135°13'31"	646993.04	9219354.0978
P41	P41 - P42	56.79	211°20'15"	647002.473	9219253.5678
P42	P42 - P43	52.7	273°31'47"	647036.411	9219208.0332
P43	P43 - P44	87.49	202°55'15"	647076.645	9219242.0664
P44	P44 - P45	192.91	173°44'9"	647116.164	9219320.1277
P45	P45 - P46	86.38	202°6'18"	647221.553	9219481.7010
P46	P46 - P47	47.34	87°5'9"	647238.05	9219566.4885
P47	P47 - P48	103.48	207°49'39"	647284.001	9219555.0961
P48	P48 - P49	88.52	253°30'32"	647384.446	9219579.9598
P49	P49 - P50	9.57	234°24'47"	647388.443	9219668.3888
P50	P50 - P51	193.29	109°28'56"	647380.921	9219674.3028
P51	P51 - P52	184.97	180°59'24"	647442.87	9219857.4012
P52	P52 - P53	251.92	174°24'24"	647499.114	9220033.6092
P53	P53 - P54	107.14	165°25'49"	647598.745	9220264.9957
P54	P54 - P55	119.5	199°56'48"	647664.511	9220349.5805
P55	P55 - P56	134.38	191°1'56"	647701.279	9220463.2862
P56	P56 - P57	83.22	99°59'49"	647717.392	9220596.6995
P57	P57 - P58	125.23	110°7'19"	647800.489	9220601.2149
P58	P58 - P59	68.7	234°13'51"	647849.888	9220486.1385
P59	P59 - P60	153.62	88°50'22"	647916.946	9220471.2268
P60	P60 - P61	84.02	244°5'24"	647880.568	9220321.9739
P61	P61 - P62	138.17	191°47'55"	647945.297	9220268.4114
P62	P62 - P63	104.06	174°18'54"	648067.51	9220203.9509
P63	P63 - P64	124.88	113°53'1"	648154.291	9220146.5244
P64	P64 - P65	176.77	178°24'23"	648133.443	9220023.3993
P65	P65 - P66	121.08	163°45'3"	648099.096	9219849.9989
P66	P66 - P67	140.6	200°37'3"	648043.277	9219742.5565
P67	P67 - P68	97.92	171°1'50"	648026.543	9219602.9557
P68	P68 - P69	136.5	178°24'18"	647999.873	9219508.7377
P69	P69 - P70	142.88	181°11'27"	647959.052	9219378.4796
P70	P70 - P71	152.49	183°11'10"	647919.169	9219241.2812
P71	P71 - P72	215.01	131°23'59"	647884.806	9219092.7162
P72	P72 - P73	135.8	209°23'57"	647695.628	9218990.5286
P73	P73 - P74	128.78	204°29'42"	647623.217	9218875.6501
P74	P74 - P75	129	186°0'45"	647605.896	9218748.0380
P75	P75 - P76	124.82	143°40'48"	647602.031	9218619.0922
P76	P76 - P77	91.52	159°22'27"	647525.119	9218520.7811
P77	P77 - P78	106.23	63°54'54"	647446.951	9218473.1849
P78	P78 - P79	104.79	168°47'54"	647437.227	9218578.9705
P79	P79 - P80	63.75	199°18'56"	647448.089	9218683.1958
P80	P80 - P81	94.18	153°14'24"	647433.351	9218745.2220
P81	P81 - P82	104.43	300°3'4"	647455.169	9218836.8423
P82	P82 - P83	102.53	238°29'15"	647355.119	9218806.9081
P83	P83 - P84	71.55	194°20'7"	647328.831	9218707.8024
P84	P84 - P85	121.01	163°13'5"	647328.181	9218636.2582
P85	P85 - P86	92.73	184°2'53"	647292.192	9218520.7266
P86	P86 - P87	86.24	186°50'60"	647270.933	9218430.4713
P87	P87 - P88	100.38	209°43'2"	647261.314	9218344.7728
P88	P88 - P89	92.45	193°14'17"	647301.039	9218252.5878
P89	P89 - P90	82.89	127°16'10"	647356.099	9218178.3166

Ministerio de Cultura
 Dependencia Desconcentrada de Cultura - Lima
 Alindor R. Rojas López
 R.N.A. N° BR-0861

P90	P90 - P91	238.7	127°20'49"	647333.003	9218098.7126
P91	P91 - P92	393.69	293°56'10"	647110.411	9218012.5216
P92	P92 - P93	300.97	173°1'36"	647389.291	9217734.6466
P93	P93 - P94	570.78	137°16'11"	647575.126	9217497.8976
P94	P94 - P95	494.03	200°55'57"	647529.348	9216928.9596
P95	P95 - P96	98.82	143°25'22"	647668.272	9216454.8686
P96	P96 - P97	23.1	147°48'38"	647634.078	9216362.1557
P97	P97 - P98	89.88	203°30'2"	647615.771	9216348.0749
P98	P98 - P99	41.76	173°30'58"	647572.285	9216269.4093
P99	P99 - P100	59.31	174°36'42"	647548.083	9216235.3756
P100	P100 - P101	100.09	180°51'45"	647509.321	9216190.4783
P101	P101 - P102	153.41	185°5'4"	647445.06	9216113.7407
P102	P102 - P103	182.03	176°56'41"	647357.377	9215987.8576
P103	P103 - P104	200.91	179°46'21"	647245.523	9215844.2466
P104	P104 - P105	163.18	180°47'6"	647121.439	9215686.2316
P105	P105 - P106	232.92	180°58'50"	647022.424	9215556.5216
P106	P106 - P107	61.09	177°21'3"	646884.285	9215368.9896
P107	P107 - P108	39.05	198°15'9"	646845.816	9215321.5271
P108	P108 - P109	90.95	165°19'2"	646831.966	9215285.0126
P109	P109 - P110	85.23	181°13'56"	646779.209	9215210.9277
P110	P110 - P111	56.09	181°19'11"	646731.277	9215140.4583
P111	P111 - P112	90.18	182°55'38"	646700.811	9215093.3696
P112	P112 - P113	127	154°38'35"	646655.756	9215015.2566
P113	P113 - P114	220.86	180°12'17"	646551.302	9214943.0186
P114	P114 - P115	166.58	179°25'8"	646370.098	9214816.7416
P115	P115 - P116	147.28	183°16'3"	646232.469	9214722.8906
P116	P116 - P117	46.35	165°33'0"	646115.714	9214633.1126
P117	P117 - P118	48.72	165°32'3"	646073.08	9214614.9206
P118	P118 - P119	82.78	191°8'22"	646024.912	9214607.5996
P119	P119 - P120	144.95	185°42'9"	645947.015	9214579.5826
P120	P120 - P121	74.08	172°27'27"	645816.166	9214517.2146
P121	P121 - P122	87.84	162°22'11"	645745.685	9214494.3926
P122	P122 - P123	136.96	188°8'57"	645657.843	9214493.9146
P123	P123 - P124	94.03	185°11'24"	645522.371	9214473.7626
P124	P124 - P125	62.2	179°18'17"	645431	9214451.5716
P125	P125 - P126	322.41	147°46'45"	645370.383	9214437.6266
P126	P126 - P127	342.29	194°16'48"	645066.026	9214544.0036
P127	P127 - P128	343.48	112°31'8"	644725.034	9214573.7486
P128	P128 - P129	408.06	163°39'9"	644621.555	9214901.2706
P129	P129 - P130	419.65	182°56'38"	644613.108	9215309.2406
P130	P130 - P131	441.26	166°19'59"	644582.885	9215727.7986
P131	P131 - P132	429.62	189°19'34"	644655.995	9216162.9566
P132	P132 - P133	336.02	222°24'28"	644657.576	9216592.5786
P133	P133 - P134	321.87	150°43'26"	644431.879	9216841.5126
P134	P134 - P135	257.69	166°37'45"	644359.908	9217155.2316
P135	P135 - P1	163.6	184°6'28"	644361.932	9217412.9146
TOTAL=		19192.51	23940° 00' 00"		

La propuesta de polígono, ha sido elaborado por la Unidad Ejecutora 005-Naylam, y en su debido momento se remito al área de Catastro.

b. MEDIDAS PROVISIONALES RECOMENDADAS

MEDIDA		REFERENCIA
Paralización y/o cese de la afectación:	X	Patrullajes inpinados.
Desmontaje:		
Apuntalamiento:		
Incautación:	X	
Señalización:	X	Colocar hitos y Paneles informativos sobre su intangibilidad.
Retiro de Estructuras temporales, maquinarias, elementos y/o accesorios:		

Ministerio de Cultura
 Dirección Desconcentrada de Cultura y Ambiente

 Alindor R. Rojas López
 R.N.A. N°/BR-0861

V. REGISTRO FOTOGRÁFICO



Ubicación del sitio Arqueológico Cerro Purulen - Murales de Ucupe



Vista general, del sitio arqueológico Cerro Purulen - Murales de Ucupe



Vista de una de los edificios, consistentes en plataformas superpuestas, en Cerro Purulen

Ministerio de Cultura
Dirección Desconcentrada de Cultura
Alindor R. Rojas López
Alindor R. Rojas López
R.N.A.N° BR-0861

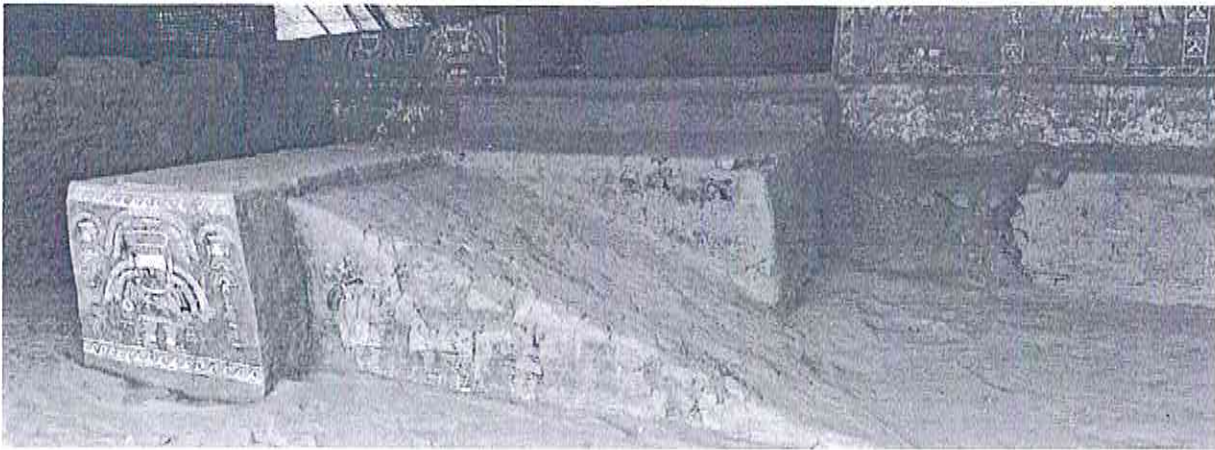

Vista general de uno de los edificios denominado Murales de Ucupe. Imagen tomada de Internet; pues actualmente, por motivos de conservación, estos están debidamente tapados.



Vista General del área alterada (polígono rojo), en el sitio Arqueológico Cerro Purulén - Murales Ucupe (polígono blanco). La alteración consiste en la ampliación de la frontera agrícola en el sector denominado Cementerio de Yanla

Ministerio de Cultura
Dirección Descentralizada de Cultura - La Guayana
Alindor R. Rojas López
Alindor R. Rojas López
I.N.A. N° BR-0861

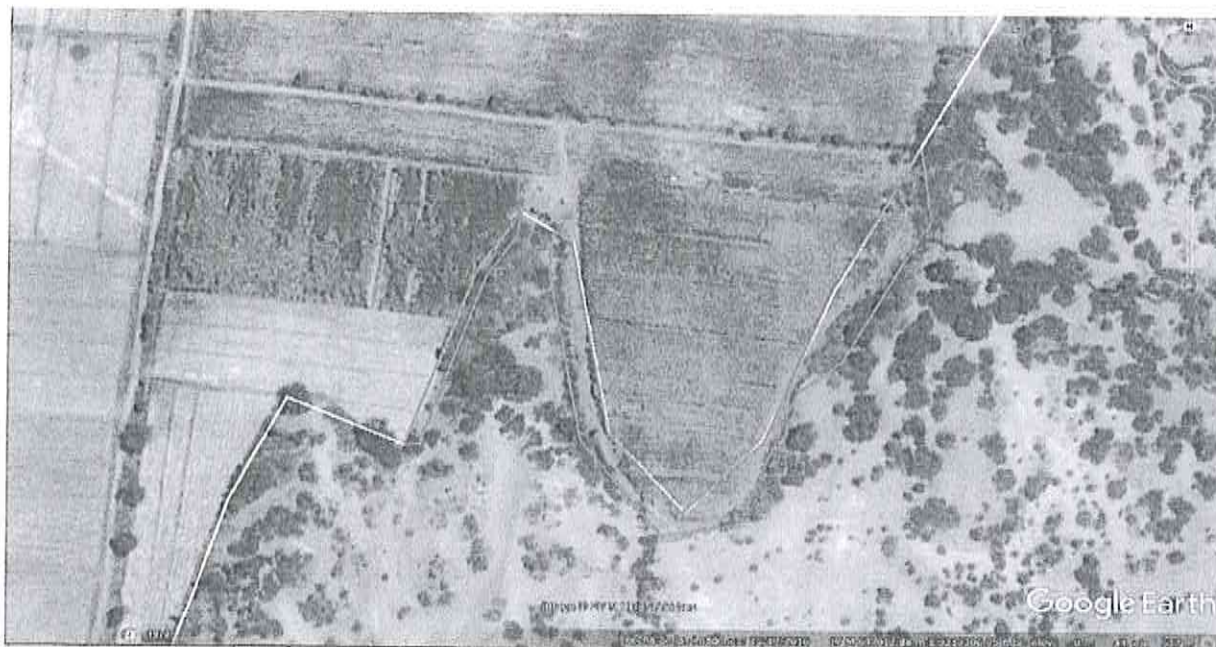

Ampliación de la frontera agrícola (polígono de color rojo), en el Sitio Arqueológico Cerro Purulen - Murales de Ucupe

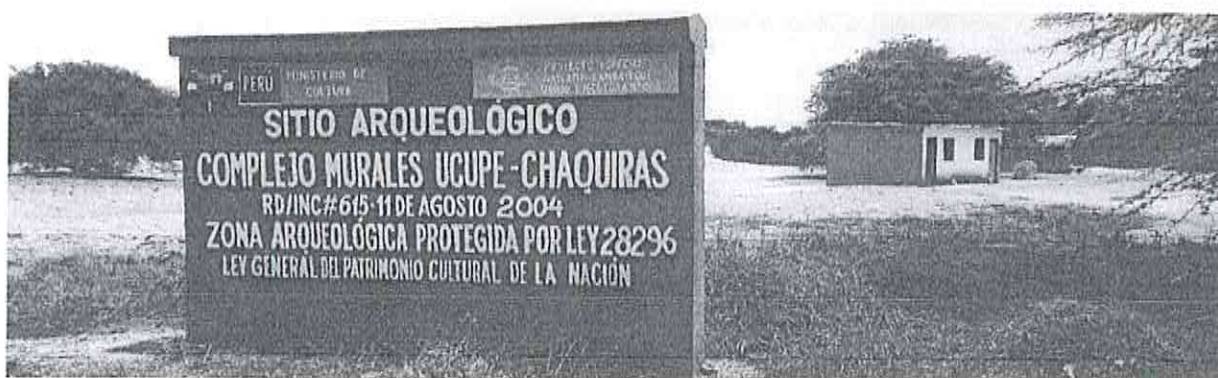

Señalización del Sitio Arqueológico Cerro Purulen - Murales de Ucupe



Monumentación del área intangible del sitio arqueológico Cerro Purulen - Murales de Ucupe

Ministerio de Cultura
 Dirección Desconcentrada de Cultura - Ucupe
Alindór R. Rojas López
 Alindór R. Rojas López
 I.N.A. N° BR-0861



Luagr donde se ubicó el Hito que ha sido removido al fondo del campo de cultivo



Demolición del Hito del ministerio de Cultrua.

Ministerio de Cultura
Instituto de Asesoría y Promoción Cultural
Alindor R. Rojas López
Alindor R. Rojas López
R.M.A. N° BR-0861



Escombros de los hitos destruidos



apertura de carretera dentro del área Intangible del sitio arqueológico Cerro Purulén - Murales de Ucupe

Ministerio de Cultura
Dirección Descentralizada de Gestión y Ejecución
Alindor R. Rojas López
Alindor R. Rojas López
I. N. N. N° BR-0861

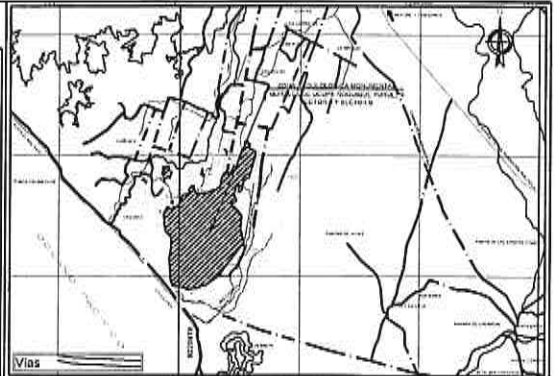
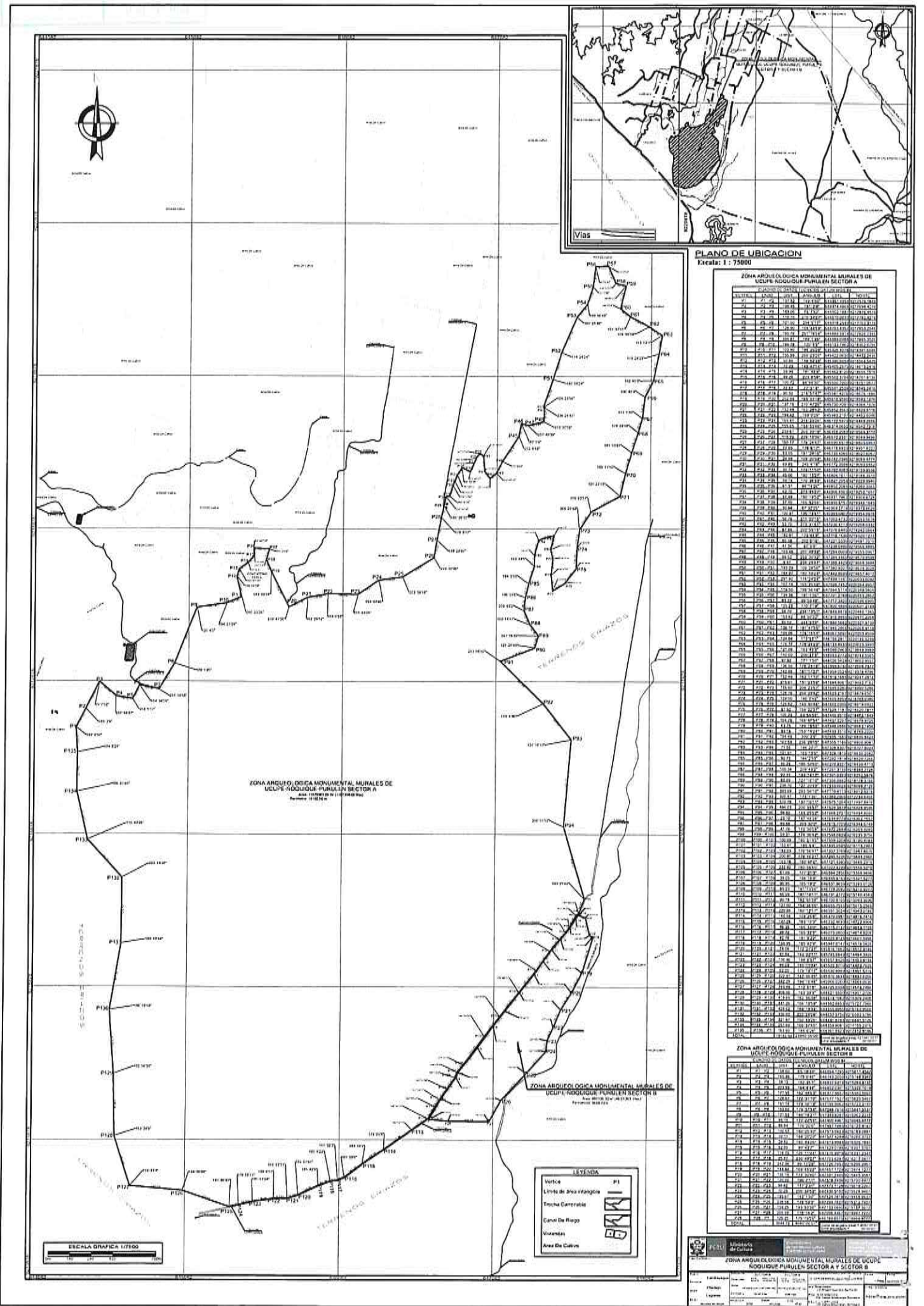

PLANO DE UBICACION
Escala: 1 : 75000

ZONA ARQUEOLOGICA MONUMENTAL MIRAFLORES DE UCUPÉ - NOGQUE PURULÉN SECTOR A	
COORDENADAS	DESCRIPCION
P1	110 450 500
P2	110 450 500
P3	110 450 500
P4	110 450 500
P5	110 450 500
P6	110 450 500
P7	110 450 500
P8	110 450 500
P9	110 450 500
P10	110 450 500
P11	110 450 500
P12	110 450 500
P13	110 450 500
P14	110 450 500
P15	110 450 500
P16	110 450 500
P17	110 450 500
P18	110 450 500
P19	110 450 500
P20	110 450 500
P21	110 450 500
P22	110 450 500
P23	110 450 500
P24	110 450 500
P25	110 450 500
P26	110 450 500
P27	110 450 500
P28	110 450 500
P29	110 450 500
P30	110 450 500
P31	110 450 500
P32	110 450 500
P33	110 450 500
P34	110 450 500
P35	110 450 500
P36	110 450 500
P37	110 450 500
P38	110 450 500
P39	110 450 500
P40	110 450 500
P41	110 450 500
P42	110 450 500
P43	110 450 500
P44	110 450 500
P45	110 450 500
P46	110 450 500
P47	110 450 500
P48	110 450 500
P49	110 450 500
P50	110 450 500
P51	110 450 500
P52	110 450 500
P53	110 450 500
P54	110 450 500
P55	110 450 500
P56	110 450 500
P57	110 450 500
P58	110 450 500
P59	110 450 500
P60	110 450 500
P61	110 450 500
P62	110 450 500
P63	110 450 500
P64	110 450 500
P65	110 450 500
P66	110 450 500
P67	110 450 500
P68	110 450 500
P69	110 450 500
P70	110 450 500
P71	110 450 500
P72	110 450 500
P73	110 450 500
P74	110 450 500
P75	110 450 500
P76	110 450 500
P77	110 450 500
P78	110 450 500
P79	110 450 500
P80	110 450 500
P81	110 450 500
P82	110 450 500
P83	110 450 500
P84	110 450 500
P85	110 450 500
P86	110 450 500
P87	110 450 500
P88	110 450 500
P89	110 450 500
P90	110 450 500
P91	110 450 500
P92	110 450 500
P93	110 450 500
P94	110 450 500
P95	110 450 500
P96	110 450 500
P97	110 450 500
P98	110 450 500
P99	110 450 500
P100	110 450 500
P101	110 450 500
P102	110 450 500
P103	110 450 500
P104	110 450 500
P105	110 450 500
P106	110 450 500
P107	110 450 500
P108	110 450 500
P109	110 450 500
P110	110 450 500
P111	110 450 500
P112	110 450 500
P113	110 450 500
P114	110 450 500
P115	110 450 500
P116	110 450 500
P117	110 450 500
P118	110 450 500

ZONA ARQUEOLOGICA MONUMENTAL MIRAFLORES DE UCUPÉ - NOGQUE PURULÉN SECTOR B	
COORDENADAS	DESCRIPCION
P1	110 450 500
P2	110 450 500
P3	110 450 500
P4	110 450 500
P5	110 450 500
P6	110 450 500
P7	110 450 500
P8	110 450 500
P9	110 450 500
P10	110 450 500
P11	110 450 500
P12	110 450 500
P13	110 450 500
P14	110 450 500
P15	110 450 500
P16	110 450 500
P17	110 450 500
P18	110 450 500
P19	110 450 500
P20	110 450 500
P21	110 450 500
P22	110 450 500
P23	110 450 500
P24	110 450 500
P25	110 450 500
P26	110 450 500
P27	110 450 500
P28	110 450 500
P29	110 450 500
P30	110 450 500
P31	110 450 500
P32	110 450 500
P33	110 450 500
P34	110 450 500
P35	110 450 500
P36	110 450 500
P37	110 450 500
P38	110 450 500
P39	110 450 500
P40	110 450 500
P41	110 450 500
P42	110 450 500
P43	110 450 500
P44	110 450 500
P45	110 450 500
P46	110 450 500
P47	110 450 500
P48	110 450 500
P49	110 450 500
P50	110 450 500
P51	110 450 500
P52	110 450 500
P53	110 450 500
P54	110 450 500
P55	110 450 500
P56	110 450 500
P57	110 450 500
P58	110 450 500
P59	110 450 500
P60	110 450 500
P61	110 450 500
P62	110 450 500
P63	110 450 500
P64	110 450 500
P65	110 450 500
P66	110 450 500
P67	110 450 500
P68	110 450 500
P69	110 450 500
P70	110 450 500
P71	110 450 500
P72	110 450 500
P73	110 450 500
P74	110 450 500
P75	110 450 500
P76	110 450 500
P77	110 450 500
P78	110 450 500
P79	110 450 500
P80	110 450 500
P81	110 450 500
P82	110 450 500
P83	110 450 500
P84	110 450 500
P85	110 450 500
P86	110 450 500
P87	110 450 500
P88	110 450 500
P89	110 450 500
P90	110 450 500
P91	110 450 500
P92	110 450 500
P93	110 450 500
P94	110 450 500
P95	110 450 500
P96	110 450 500
P97	110 450 500
P98	110 450 500
P99	110 450 500
P100	110 450 500
P101	110 450 500
P102	110 450 500
P103	110 450 500
P104	110 450 500
P105	110 450 500
P106	110 450 500
P107	110 450 500
P108	110 450 500
P109	110 450 500
P110	110 450 500
P111	110 450 500
P112	110 450 500
P113	110 450 500
P114	110 450 500
P115	110 450 500
P116	110 450 500
P117	110 450 500
P118	110 450 500

LEYENDA

- Interoce: P1
- Limite de Area Intangible
- Trocha Camarada
- Canal De Riagu
- Viveros
- Area De Cultivo

ZONA ARQUEOLOGICA MONUMENTAL MIRAFLORES DE UCUPÉ - NOGQUE PURULÉN SECTOR A Y SECTOR B

INSTITUCION: ICA

PROYECTO: ...

FECHA: ...

ELABORADO POR: ...

REVISADO POR: ...

APROBADO POR: ...

